

A l'école Beauséjour
de St-Grégoire

Construction d'un gymnase

Le ministre de l'Éducation, monsieur Camille Laurin, autorisait dernièrement des crédits de \$528,000.00 pour la construction d'un gymnase à l'école Beauséjour de St-Grégoire. La commission scolaire Port-Royal peut ainsi signer le contrat avec son plus bas soumissionnaire, la firme de construction Pépin et Fortin Inc. pour la somme de \$451,270.00.

Pour sa part la commission scolaire régionale Provencher a reçu, elle aussi, une autorisation de crédit de \$189,000.00 pour la réfection d'une partie de la toiture à la polyvalente de St-Léonard. Un premier contrat de \$169,000.00 a été accordé à la firme Gaston Picard Construction Inc. pour ces travaux.

Monsieur Yves Beaumier se réjouit de l'ouverture de ces nouveaux chantiers et souhaite que la main d'œuvre locale y soit mise à contribution afin que notre population jouisse des retombées de ces investissements.

545

le courrier

Présent dans son milieu

SUD

VOLUME 16

Mardi le 19 janvier 1982

NUMERO 45

Raymond Rheault T.V.
DETAILLANT
AUTORISÉ
PIECES ET SERVICES
HITACHI, QUASAR,
RCA, SYLVANIA,
TOSHIBA
St-Sylvestre 285-2100

POSE GRATUITE
GARANTIE A VIE



SILENCIEUX S.M.
LEON PELLERIN, prop.
870, Lavendrye,

Trois-Rivières 375-0995

Les producteurs de porcs veulent le respect du plan conjoint



Les producteurs de porcs ont manifesté à l'Abattoir Ouellet qui a fermé temporairement ses portes. (Photo Jacques Desfossés).

FLEURISTE SAVARD

MAINTENANT

35 ANS

VOIR PAGES 31 A 34

LES COUPES DE VIANDE HELIE INC.

S'AGRANDIT

VOIR PAGES 23 A 26

Plusieurs activités au carnaval du Grand Nicolet

VOIR PAGE 30

La pêche blanche c'est à N.-D. de Pierreville que ça se passe

VOIR PAGE 27



Le village de la pêche blanche qui détient un bail du ministère de l'Environnement du Québec est administré par la municipalité de Notre-Dame de Pierreville. Le comité de la pêche s'occupe de la gérance et de l'entretien du village. Les profits servent à défrayer les activités du comité des loisirs de Notre-Dame.

M. Réjean Lauzière, le gérant municipal, est responsable de l'entretien du village de la pêche blanche, en compagnie de Francine Salvat.

Fondation du regroupement récupération Bécancour

pour le
comté de Nicolet

VOIR PAGE 3

CARNAVAL du GRAND NICOLET

MERCREDI 20 JANVIER

13:00: Théâtre pour enfant à l'École Curé Brassard

20:30: Théâtre pour adulte "Les aventures de Kamé-léon à l'auditorium de la Polyvalente Jean Nicolet.

AUTRES ACTIVITES EN PAGE 15



NICOLET
A BONNET
FRANQUETTE

Formation dans les métiers en pénurie de main-d'oeuvre spécialisée



Le Centre d'Emploi du Canada de Bécancour vient de conclure deux ententes avec la compagnie SKW dans le cadre du Programme de Formation dans les Métiers en Pénurie de Main-d'oeuvre spécialisée (FMPMS). Ce programme, mis de l'avant par la Commission de l'Emploi et de l'Immigration du Canada (CEIC), constitue une nouvelle initiative lancée pour aider les employeurs à perfectionner et à accroître la formation des travailleurs canadiens dans des professions hautement spécialisées souffrant d'une pénurie chronique de main-d'oeuvre qualifiée.

Consciente des coûts d'opération inhérents à une telle initiative, la

CEIC accorde une aide financière à l'employeur pour lui permettre d'élaborer des programmes de formation en consultation avec les experts provinciaux et de les mettre en oeuvre.

C'est ainsi que la Compagnie SKW bénéficiera d'une subvention de \$12,750.00 pour un technicien en électrodynamique et d'un montant de \$14,878.00 pour un chimiste analytique, et ce, pour leur première année de formation. Ces programmes seront subventionnés de manière décroissante pour des durées respectives de 3 et 4 ans, la CEIC s'engageant à rembourser une partie des salaires des stagiaires et des instructeurs.

La formation dans les métiers en pénurie de main-d'oeuvre spécialisée vise à répondre aux besoins particuliers des employeurs qui choisissent eux-mêmes leurs stagiaires. Les modalités administratives sont réduites au minimum. Le programme ressemble jusqu'à un certain point au Programme de Formation Industrielle de la Main-d'oeuvre du

Canada (PFIMC), en vigueur depuis plusieurs années. Tous deux offrent une aide financière aux employeurs qui dispensent de la formation, au titre des salaires des stagiaires et des autres coûts. Cependant, la FMPMS vise des formations plus à long terme dans les métiers en forte pénurie.

Pour de plus amples renseignements vous pouvez communiquer avec les Centres d'Emploi du Canada à Bécancour 298-3341, Trois-Rivières 379-3900 ou Cap de la Madeleine 379-6440.

Du théâtre à Nicolet

Qui peut se vanter d'être à l'abri des influences?...

C'est avec grand plaisir que Michèle Dion, Claudette Girard, Pierre Leblanc, Germain Lemay et Pauline Voisard, l'équipe de la création collective vous invitent à venir suivre l'évolution de Caméléon dans "Les aventures de Kam et Léon" Tome I qui sera présentée à la Polyvalente Jean Nicolet mercredi le 20 janvier à 20h30.

Vous aurez sous les yeux l'histoire d'un homme ou d'une femme dans sa recherche pour être enfin heureux dans

ce monde de vitesse, de performance où le mode d'emploi est à l'honneur, où les recettes miracles promettent à l'individu le bien-être. Alors en bon Caméléon qui prend la couleur du milieu où il se trouve, notre héros part à la recherche de lui-même, du bonheur, d'un chemin qui mène à la ... vérité!!!... Y parviendra-t-il?... trouvera-t-il?... C'est ce que vous verrez!...

L'admission est de 5.\$ pour les adultes et de 3\$ pour les étudiants.

VENTE DE JANVIER

10 complets
Rég. 200., 240., 255.
Réduits à

69.00

Tous nos complets
sont en vente à
1/2 prix

Vestons sport
Rég. 215., 225., 260.

Rabais de **50%**

1 lot de vestons sport
Réduits à

49.00

Vestes de laine sport
en gros tricot et à devant
en véritable suède réduits à
1/2 PRIX

Paletots
d'hiver
5 paletots **39.50**

8 paletots
valant rég.
220.00 à **89.50**

Lot de paletots
valant rég. 295., 250.
Croyon Empire Clothing
automne 81, gr. 36 à 46
réduits à

1/2 prix

Jackets d'hiver courts
gr. 34 à 46

50% de rabais
6 jackets à

19.99

Jeans corduroy
et pantalons
Escompte de

50%

Jeans à

30% escompte



mercerie
yvon allard inc.

114 Léon XIII
nicolet
293-4388



Dès maintenant

Vente de liquidation

(Jusqu'à écoulement de la
marchandise en
magasin)

Liquidation totale de tous nos
vêtements d'hiver à des prix
dérisoires.

Robes de toilette
pour dame

50%
de réduction

Corduroy
pour hommes, dames et enfants
\$5 - \$10 - \$15
Beaucoup d'autres articles
en spécial

**LINGERIE
FAMILIALE
ST-CELESTIN**
520 rue Houde, St-Célestin
229-3230



SPECIAL
Poulet B.B.Q.
choix du chef

\$1.99



Bienvenue
au carnaval
d'hiver
de Nicolet

ROTISSERIE

Restaurant Le Petit Duc
1363 Boul. Louis-Frédéric
Nicolet

Ouvert 7 jours/semaine

Pour éviter d'attendre, téléphonez à **293-2195**

Le député Beaumier répond à Serge Fontaine



Nicolet le 5 janvier 1982

Monsieur Serge Fontaine
67 St-Charles
Ste-Perpétue
Comté de Nicolet

Monsieur,

J'ai un peu hésité avant de vous écrire mais comme vous aviez pris la peine de m'interpeler et craignant que mon silence ne soit mal interprété, je donne donc suite à votre lettre et ce, par la même voie publique que vous aviez choisie.

Je savais, parce qu'on me l'avait dit, que vous aviez pris amèrement votre défaite électorale du 13 avril dernier et veuillez croire que je vous comprends bien. Les fonctions qui ont été les vôtres et qui sont maintenant miennes, parce qu'extrêmement exigeantes et attachantes apportent un enrichissement humain dont jamais nous ne voudrions être départis. C'est comme cela que je comprends et en un sens, excuse le ton de votre lettre et l'amertume qui s'y trouve. Je vous en remercie quand même puisqu'elle me permet de clarifier les choses suivantes.

D'une part, il est évident que je ne conçois ni n'exerce mon rôle de député de la même façon que vous vous l'avez assumé. Contrairement à ce que vous avez dit, je n'ai jamais promis que je "réglerais tous les problèmes" mais par contre, je m'étais engagé à travailler jour a-

près, jour pour et avec mes concitoyens et concitoyennes. C'est ce que je fais depuis le 13 avril dernier, dans le comté et à Québec, et je trouve paradoxal que vous me demandiez de me lever alors que j'ai plutôt l'impression de ne m'être jamais assis.

A ce sujet et ne vous en déplaise, j'entends continuer à travailler de cette façon et je laisse aux membres des conseils municipaux, aux groupes de citoyens, aux comités de parents ou d'écoles, aux responsables agricoles enfin à tous ceux et celles que j'ai rencontrés jusqu'ici et rencontrerai, le soin de juger de la chose. Ils sont placés mieux que vous et moi pour le faire. Quant à mon rôle en chambre, et je le dis comme je le pense, il est heureux qu'en tant que député ministériel, je n'aie pas à me donner en spectacle comme certains députés de l'opposition l'ont fait et le font encore... Vous savez ce que je veux dire!

D'autre part, quant à la liste des problèmes que vous avez employés, il est malheureux qu'on ne puisse les traiter dans un si court article, mais le moins que je puisse dire est que je ne

peux rattacher votre "logique économique". Vous ne pouvez être à la fois pour une augmentation des dépenses publiques [pas de compressions, multiplication et parfois duplication des services, croissance accélérée des revenus] et à la fois contre une augmentation des revenus de l'état et rechercher en même temps un équilibre budgétaire. En politique, les députés gouvernementaux assument une responsabilité dont les députés d'opposition se dégagent trop commodément. En tant que député ministériel, nous avons pris et aurons à prendre encore et bientôt, des décisions importantes, et je puis vous assurer que nous le ferons en toute équité et en fonction des véritables besoins de la société québécoise.

Finalement, quant à mes convictions sur l'avenir du Québec, elles sont les mêmes depuis 13 ans et elles sont claires. Elles s'inscrivent profondément dans la double réalité québécoise: le droit et aussi le devoir pour tout peuple qui se respecte de prendre en main sa propre destinée [on n'est jamais mieux servi que par soi-même, et monsieur Trudeau vient

de nous en faire le soir l'urgence, si besoin était] et aussi la non-nécessité de briser l'espace économique qui est historiquement le nôtre et qui est mutuellement avantageux et pour le Québec et pour le Canada, notamment l'Ontario et les provinces maritimes. L'avenir est aux peuples souverains, associés économique-

ment. Pour ce faire, il y manque encore la volonté majoritaire des Québécois, c'est ce qui s'en vient lentement et sûrement.

Tout ceci pour vous dire finalement que je continuerai à travailler à temps plein et souvent plus, pour un Québec adulte et pour tous ceux et celles que j'ai l'hon-

neur et le privilège de représenter auprès du gouvernement.

Je demeure donc, comme envers toutes les personnes que je représente,

Bien à vous,

Yves Beaumier
Député de Nicolet.

Pour le Comté de Nicolet

Fondation du groupement récupération Bécancour

Par Jacques Desfossez

Les questions touchant l'environnement et la récupération tiennent de plus en plus d'importance. Déjà sur notre territoire certaines expériences de récupération sont tentées notamment à St-Grégoire, Ste-Angele, Gentilly et St-Léonard. Ceux et celles que ces questions intéressent seront heureux d'apprendre qu'une corporation à but non lucratif et vouée à ces intérêts est née le 4 janvier dernier à Nicolet.

La corporation s'inspire directement de l'expérience et jouit de l'appui de Récupération Bois-Francs. Elle est composée essentiellement de

bénévoles et porte le nom de Récupération-Bécancour Inc. dont le siège social est situé dans les locaux du Centre Catholique à Nicolet. Récupération Bécancour a pour but de protéger l'environnement en encourageant la réutilisation et le recyclage du fer, du verre et du papier habituellement jetés à la poubelle de même que tout autre objet recyclable.

Récupération-Bécancour Inc. oeuvrera avec toutes les institutions et organismes impliqués dans le milieu et travaillera à la diffusion des principes de la récupération auprès des citoyens et citoyennes de la région. Tous les profits réalisés par la Corpora-

tion retourneront aux groupes qui auront participé aux cueillettes. Les organismes et les bénévoles déjà impliqués dans la récupération peuvent communiquer avec Récupération-Bécancour à leur local du Centre Catholique au 293-6409 ou avec Roger Boucher, membre-bénévole au 293-5766. Outre M. Boucher, professeur à la Polyvalente Jean-Nicolet, la Corporation est composée notamment de Mme Hélène Lemay, également professeur à la Polyvalente, M. Jacques Boucher, technicien à l'usine Eau Lourde Laprade ainsi que Jacques et Ginette Métail de Ste-Angele.

L'Hôtel Chambertin: c'est bien fini

Par Jacques Desfossez

C'en est fini de la bière et de la boisson au Chambertin de Nicolet puisque l'Hôtel ferme ses portes à la fin de mars prochain. Le propriétaire, M. François Mercier, ne renouvelera pas son permis de

boisson. L'édifice est déjà converti en maison de chambre et pension pour personnes retraitées de tout âge.

Dix-sept des 22 chambres situées à l'étage sont présentement occupées et M. Mercier entrevoit la possibilité

d'aménager une quinzaine de chambres doubles dans la grande salle du rez-de-chaussée. La salle à manger reste ouverte mais on ne servira plus de boisson.

Trois des quatre enseignes annonçant "Bar et Restaurant" ont été vendues à un homme d'affaire de Drummondville et la grande enseigne partira au printemps. Signalons que l'Hôtel a été fondé par M. Montcalm Lemire en 1957-58. En 1969 M. Mercier en faisait l'acquisition et triplait la valeur et l'étendue de l'immeuble dans les premières huit années.

Maintenant qu'il a fermé ses portes, M. Mercier espère qu'il n'y aura pas un hurluberlu pour ouvrir un débit de boisson et nuire aux hôteliers et restaurateurs qui restent en affaires à Nicolet.

Piste de ski de fond à Pierreville

La Chambre de Commerce de Pierreville, promoteur du projet Plein-Air Pierreville, invite la population à l'ouverture officielle de sa piste de ski de fond, dimanche le 24 janvier 1982 à 1h30 de l'après-midi. Toute la famille est invitée à aller profiter du grand air et en plus c'est gratuit!

Le départ se fera à l'entrée de la piste derrière le Garage Parenteau.

Au cas de tempête ou de pluie, l'ouverture se fera le dimanche suivant, le 31 janvier 1982.

On vous attend nombreux!

Dans l'ordre habituel: Benoit Descheneaux, Jacques Gill, Michel Gagnon, directeur de Projet.



NOS PAGES D'ALIMENTATION



SERVI-PLUS.....	PP. 4,5
NORMANDIE.....	P. 8
METRO.....	P. 14
PROVIBEC.....	P. 19
RICHELIEU.....	PP. 28,29
CASINO.....	PP. 42,43
GEM.....	P. 47
JOVI.....	P. 55

le courrier
Presse
dans son édition

3255, Marie-Victorin, Nicolet, 293-4551

Editeur
Les Editions du Lac St-Pierre Inc.
Président
Léo Tourigny
Directeur général
Jean Blanchette

Directeur de l'information
Jacques Desfossez
Responsable des sports
Jean Bouchard
Directeur de la publicité
Jean Blanchette

Conseillers publicitaires
Paul Blanchette
Daniel Dubuc
André Lemire
Représentant local à Montréal
Jacques Grinell, 321-8524

Directeur de la production
Gilles Braut

Imprimé par Le Journal de Québec
Une division du Groupe Québecor Inc.

ABONNEMENT Canada: \$25 (1an) Extérieur: \$30 (1an) La copie: 50.

OFFICE DE LA
DISTRIBUTION CERTIFIÉE



blenvenue...blenvenue...blenvenue...

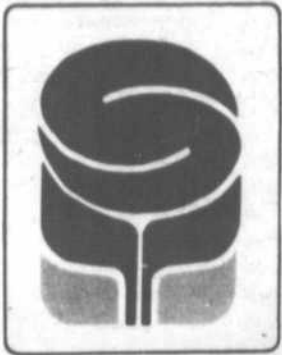

SEAN

PLUS



VENTE D'OUVERTURE

SPECIALS EXCLUSIFS AU MARCHÉ

LES COUPES DE VIANDE HELIE

14625, BOULEVARD BECANCOUR
STE-ANGELE DE LAVAL
TEL.: 222-5881



PIERRE HELIE, PROP.



JUS DE TOMATES

HEINZ
boîte de 19 oz

2/ **.79**



FROMAGE CHEEZ WHIZ

KRAFT
pot 500g

2.19

MAIS EN GRAINS
NIBLETS
boîte de 12 oz

.55



DETERSIF EN POUDRE
TIDE
boîte de 6 litres

3.69

PAPIER HYGIENIQUE
COTTONELLE
blanc, pqt de 4 rouleaux

1.29



COCKTAIL DE FRUITS
DEL MONTE
boîte de 28 oz

1.09



SOUPE AUX TOMATES
AYLMER 4/
boîte de 10 oz

1.00

CROUSTILLES
HUMPTY DUMPTY
saveurs assorties, sac 450g

1.59

BEURRE D'ARACHIDES
YORK
pot 500 g

1.79



TOMATES
AYLMER
boîte de 28 oz

.89

COCA-COLA
bouteilles consignées
bouteilles de 750 ml

6/ **2.59**



FARINE
FIVE ROSES
sac 3.5 kg

2.79

GATEAUX
VACHON bte 6's
caramel, billot
érable, chaussons
pommes

1.29



FROMAGE
DESCOTEAUX
cheddar, la livre

2.19

*COUPE PROVENANT DE BOEUF ESTAMPILLE CANADA CATEGORIE "A"

BIFTECK DE RONDE
attendri

2.59 lb

POMMES DE TERRE

Québec
Canada No. 1
sac de 50 livres

3.59

PAIN DE POULET
La Fernandière

1.09 lb

BOEUF HACHE
mi-maigre

1.59 lb

BANANES

Dôle

la livre **.29**

VOYEZ NOS AUTRES SPECIALS EN PAGE 5

PRIX EN VIGUEUR DU 18 AU 23 JANVIER 1982

NOUS NOUS RESERVONS LE DROIT DE LIMITER LES QUANTITES ET DE CORRIGER LES PRIX INCORRECTS RESULTANT D'UNE ERREUR D'IMPRESSION

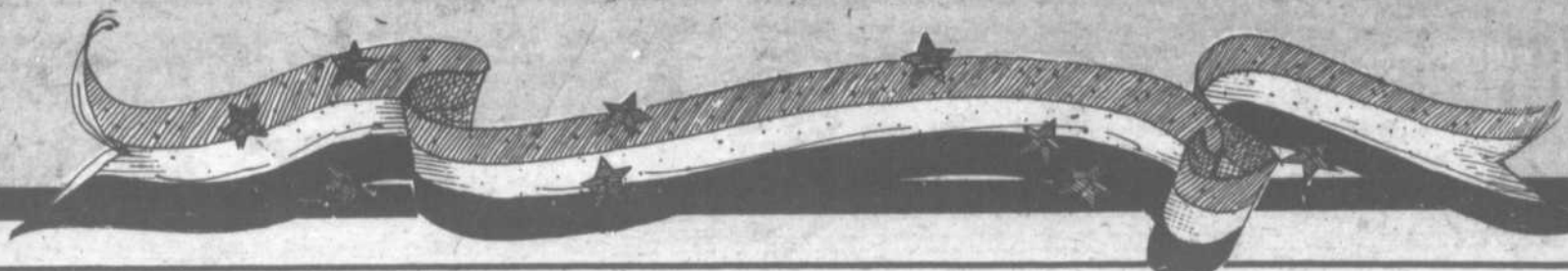



Le plus près
de la famille

Servi-aubaines

MARCHE NADEAU
199, Lamarche
Nicolet
293-2111

DAVELUYVILLE
Gérald Fréchette
(276, rue Principale)
367-2352

FORTIERVILLE
Bélanger & Meunier Enr.
(205, Principale) 287 4544

GENTILLY
Alimentation Pelletier
(2195, boul. Bécancour)
289-2075

MANSEAU
Raymond Minot
356-2265

NICOLET
Marché Allard
(194, Plessis) 293-5501

PARISVILLE
Jean-Paul Lavallière
292-2444

PIERREVILLE
Épicerie Traversy Enr.
(104, Thibeau) 568-3515

ST-CYRILLE
Marché L.P. Tardif
(15, rue St-Laurent)
397-2284

ST-GREGOIRE
Marché Réal Bergeron
(4825, Port-Royal) 233-2368

ST-GUILLAUME
J.T. Arpin Enr.
396-2113

STE-ANGELE DE LAVAL
Les coupes de viande
Hélie Inc.
14625 boul. Bécancour
222-5881

STE-MONIQUE
Denis Rousseau
(Rue Principale) 289-2844

STE-SOPHIE DE LEVRARD
Marché P.E. Trottier
(177, St-Antoine) 289-5969

ST-WENCESLAS
Henri Désaulniers
(1100, rue Hébert) 224-7587

Prix en vigueur jusqu'au 23 janvier 1982

Nous nous réservons le droit de limiter les quantités et de corriger les prix incorrects résultants d'une erreur d'impression

PRODUITS SURGELES
BATONNET D'AIGLEFIN OU MORUE
BLUE WATER 1.79
10 oz
POMMES DE TERRE FRITES SUPERFRIES
Mc CAIN 1.09
2 livres
CHOUX DE BRUXELLES
Mc CAIN .69
10 oz

MARGARINE MOLLE LACTANTIA
contenant 907 g
1.55

PAPIER MOUCHOIRS KLEENEX
couleurs assorties, bte 200's
.79

FRUITS ET LEGUMES
CELERI .79
Floride
grosneur 24
Canada No1

PATES CATELLI
spaghetti,
spaghettini,
macaroni, bte 500g
.69

BISCUITS SODA PREMIUM PLUS CHRISTIE
salés ou doux, bte 450 g
.89

CAROTTES .89
du Québec, Canada No1
sac de 5 livres
RUTABAGAS .13 lb .29 kg
du Québec
Canada No1
CLEMENTINES .59 lb 1.30 kg
importées d'Espagne
SERVI frais

CONFITURES DE FRAISES OU FRAMBOISES HABITANT
pectin, jarre 750 ml
2.39

DETERSIF EN POUFRE SUNLIGHT
boîte de 12 litres
6.99



SOUPE AUX TOMATES OU LEGUMES
AYLMER .55
bte de 19 oz

PATE DE TOMATES CATELLI 2/79
bte 5 1/2 oz

SAUCE A SPAGHETTI VIANDE CATELLI .79
bte de 14 oz

MACEDOINE LA FERLANDIERE 2/89
bte de 19 oz

FROMAGE TRANCHE INDIVIDUEL KRAFT 2.29
(24 tranches) pqt 500g

FEVES AU LARD BRUNES LIBBY 1.09
bte de 28 oz

MAIS EN CREME CHOIX GRAB .53
bte de 19 oz

SEL A GLACE SAFE-T 1.99
sac poignée, sac 10 kg

SHAMPOOING POUR BEBE JOHNSON 2.59
bouteille 350 ml

DENTIFRICE CLOSE-UP 1.69
rouge, tube 150 ml

DETERGENT LIQUIDE SUNLIGHT .99
(spécial \$1.09) bouteille 500 ml

BISCUITS CHOCOLAT CHIPS OU FUDGE-O CHRISTIE 1.29
cello 450 g

GATEAUX STUART 1.29
plur, roule suisse choc, may west, bte fam



CAFE INSTANT MAXWELL HOUSE 5.39
pot de 10 oz

Les viandes fraîches sont disponibles uniquement dans les magasins qui présentent un département complet de charcuterie

VIANDES *Coupe provenant de boeuf estampillé Canada catégorie A

POULET 5 à 6 livres, C.O.V., catégorie utilité
1.08 lb
2.38 kg

CUISSES DE POULET fraîches sans dos **1.18b 2.60kg**

POITRINES DE POULET fraîches sans dos **1.78b 3.92kg**

***CUBES DE BOEUF** pour bouillir **2.28b 5.02kg**

SAUCISSE AU PORC OU AU BOEUF Maple Leaf, 500g **1.98**

BOLOGNE régulier ou ciré Maple Leaf **1.18b 2.60kg**

BOUDIN Gano **1.19 lb 2.62 kg**

EGG ROLL Gano **6/1.19**

POULET B.B.O., cuit avec sauce Gano, 2 à 3lb **1.99 lb 4.39 kg**
SERVI tendre

On fait *quasiment* partie de la famille

Le premier pas d'une longue marche

Par Louis Lemire, ptre

Ce titre me rappelle Guillaumet marchant dans la neige durant cinq jours et quatre nuits par quarante degrés de froid, saignant des pieds, des genoux et

des mains, privé de nourriture, ne s'accordant aucun repos, luttant contre l'engourdissement et surtout contre le désespoir. Son avion avait sombré en haute montagne, à des milles de toute civilisa-

tion, au cours d'une tempête de neige.

Il devait dire plus tard: "Ce qui sauve, c'est de faire un pas. Encore un pas. C'est toujours le même pas que l'on recommence". Il racontait qu'il s'était souvent dit à lui-même: "Ma femme, si elle croit que je vis, croit que je marche... Et je suis un salaud si je ne marche pas".

L'Evangile de dimanche prochain nous parle aussi de marche, de fidélité, de courage, d'héroïsme. En effet, il nous parle du premier pas des apôtres Pierre, André, Jacques et Jean, à la suite du Seigneur.

Suivre Jésus, c'était pour eux aussi "s'embarquer" dans une aventure qui les conduirait loin et demanderait un engagement total. Même s'ils marchaient derrière, il leur répugnait bientôt de suivre Jésus montant à Jérusalem, allant vers la mort. Pourtant, à force de "faire un pas, encore un pas, toujours le même pas", ils y arrivèrent. Par la suite, ils ont même donné leur vie, à cause de lui et de l'Evangile.

L'homme n'a le courage de se dépasser que pour ceux qui croient en lui. Etre chrétien, c'est précisément croire non pas à des choses mais à quelqu'un, au point de partager sa destinée, et ce Quelqu'un, c'est Jésus.

de Nazareth ressuscité par le Père, bien vivant et vibrant d'a-

mour pour nous. Etre chrétien, c'est puiser dans le Christ ressuscité

la force d'aimer et le courage de donner sa vie pour les autres.

C'est aller jusqu'au bout avec lui pour que les hommes aient la vie.



Lundi - Mercredi - Vendredi
(819) 399-2555

Marie-Claude Wibaut D.C.
DOCTEUR EN CHIROPRATIQUE
357, Principale
St-Léonard d'Aston

NATATION

PRE-NATAL ET POST-NATAL

où: Piscine Godefroy
quand: Du 26 janvier au 4 mai
pour qui: pour les femmes enceintes et non enceintes
cours: conditionnement aquatique suivi à l'aide de nombreux physi-tests.
durée: 1 1/2 heure par semaine (possibilité de 2 rencontres par semaine).

Info: C'est une initiative du service des loisirs de Nicolet en collaboration avec Marie-France Proulx bacc. en activité physique et de Marie-Paule Adams du département de santé communautaire.



Tél.: aréna de Nicolet
293-6158
Marie-France Proulx
222-9928

commentaire

de André Bondwell



Les MRC et le contrôle intérimaire

Lorsque les Municipalités Régionales de Comté (MRC) adopteront dans un avenir rapproché, une résolution en vue d'entreprendre l'élaboration d'un schéma d'aménagement, un contrôle intérimaire s'instaurera immédiatement.

UN "GEL" DU DEVELOPPEMENT

Le principe du contrôle intérimaire a été inspiré de l'expérience d'aménagement vécue par la Communauté Régionale de l'Outaouais. Depuis l'entrée en vigueur de la loi sur l'Aménagement et l'Urbanisme, il a été expérimenté au niveau de municipalités locales.

Le contrôle intérimaire a pour effet de "geler" le développement pour toutes les municipalités faisant partie de la MRC. Toutes les nouvelles constructions, les nouvelles utilisations du sol et les opérations cadastrales sont interdites à moins que les trois conditions prévues par la loi (cadastre, rue publique, aqueduc et égout) ne soient remplies.

La MRC peut pallier à ce contrôle intérimaire automatique en adoptant un règlement de contrôle intérimaire, qui doit être approuvé par le ministre. Ce règlement peut prévoir un retrait du contrôle intérimaire de la MRC d'une municipalité ayant déjà une réglementation d'urbanisme adéquate. Selon la loi, le contrôle intérimaire s'étend pendant plusieurs années, avec un maximum de 6 ans après la résolution de la MRC (mentionnée ci-dessus).

L'OCTROI DE PERMIS PAR LA MRC

Dans l'application d'un règlement de contrôle intérimaire, la MRC doit émettre des permis à cet effet. Le secrétaire-trésorier en a la char-

ge, accompagné ou non de personnel supplémentaire.

Aucune délégation de cette surveillance n'est autorisée vers les municipalités faisant partie de la MRC; cette dernière en assure le respect intégral. Dans les MRC où la construction domiciliaire (ou autre) sera appréciable, le secrétaire-trésorier ne suffira pas à lui seul à octroyer ces permis pour toutes les municipalités.

D'autre part, ces permis relatifs au contrôle intérimaire n'ont pas pour effet direct de se substituer aux permis de construction d'une municipalité. La réglementation municipale reste opérationnelle en autant que ses dispositions ne contreviennent pas à celles de la MRC. Le permis de la MRC ne vient qu'assurer cette conformité. En pratique, il y aurait deux permis: le premier de la municipalité et le second de la MRC.

UNE PERTE D'AUTONOMIE

Parler d'une perte d'autonomie municipale à travers ce processus n'est peut-être pas une interprétation juste. Il s'agit plus d'un transfert de pouvoir que d'une véritable perte. Il faudra alors que le règlement municipal au sein de la MRC joue pleinement son rôle. Le contrôle intérimaire n'est qu'un aspect parmi d'autres, qui aura un impact important sur le monde municipal.

En dernier lieu, il serait important que le règlement de contrôle intérimaire prévoit une certaine forme de délégation dans les cas où les municipalités possèdent déjà un plan et une réglementation d'urbanisme, élaborés conformément à la loi 125.

commentaire

de Jean-Pierre Bélisle



Les syndicats de l'UPA en assemblée annuelle

Les quatorze (14) syndicats de secteurs affiliés à la Fédération de l'UPA de Nicolet prépareront actuellement leur assemblée générale annuelle qui doivent avoir lieu, selon leurs règlements, au cours des trois (3) premiers mois de l'année.

Ces assemblées coïncident avec l'élection d'un nouveau conseil d'administration et avec le dépôt des rapports d'activités et financiers de chacun des syndicats.

C'est ainsi que les producteurs sont invités à participer activement à cette réunion de leur syndicat, car une partie de la cotisation qu'ils versent à leur Union est administrée par ces cellules de base. Donc, il s'avère important que les agriculteurs connaissent et réagissent vis-à-vis l'utilisation de ces argent. D'autre part, le dynamisme d'un syndicat est généralement dépendant de la qualité et de la compétence de ceux que les producteurs élisent pour les représenter.

Par conséquent, les agriculteurs ont avantage à choisir parmi eux des personnes intègres et foncièrement aptes à penser et à agir en fonction de la défense des intérêts collectifs des agriculteurs. Ce critère est d'autant plus important que l'Union aura, au cours des prochains mois, à s'appuyer sur une structure des

plus efficaces pour réussir à protéger les producteurs contre les effets de la crise économique.

Au cours de chacune des assemblées annuelles, les syndicats présentent à leurs producteurs, en plus du rapport d'activités, certains dossiers qu'ils considèrent comme primordiaux dans leur milieu respectif. Ces dossiers peuvent faire l'objet de discussions intenses de la part des participants et possiblement devenir le coeur d'un programme d'actions entériné par les membres du syndicat. D'ailleurs, il est à souhaiter que la conjoncture actuelle ne soit pas prise à la légère et que les agriculteurs investissent suffisamment d'idées pour que l'Union dans sa globalité soit en mesure de répondre adéquatement aux attentes des milliers de producteurs québécois.

Les agriculteurs sont donc invités à participer activement à l'assemblée générale annuelle de leur syndicat de secteur et, surtout, à donner à leurs représentants des mandats précis et sans équivoque. A partir de là, aucun doute possible ne surgira au sujet de la pertinence des actions posées par leur Union. D'ailleurs, comment pourrait-il en être autrement?

METHODE SYLVA BERGERON

(Un art de vivre... avec soi et les autres)
Session en «RELATIONS HUMAINES»



Jean-Marc Proulx
animateur



M. Sylva Bergeron
président et fondateur

DEMONSTRATION GRATUITE
Jeudi, le 21 janvier 1982 à 19h30
Ecole Curé Brassard
1150, boul. Louis Fréchette
Nicolet

Institut de Culture Personnelle du Québec Inc.
Fondé en 1959



L'ELAN



L'APPORT

DIRIGÉ PAR Sylvie Bergeron, Bureau: 2075, rue Saint-Louis, 1171 215
L'Institut détient un permis de culture personnelle du ministère de l'Éducation No 209407
Ses activités visent à préparer le meilleur Sylva Bergeron en relations humaines
NB: Une attestation d'études de culture personnelle vous sera remise à la fin de la session

Des services à domicile pour les régions de Nicolet, Bécancour et Lac St-Pierre



De gauche à droite deux bénéficiaires, le couple Lucien et Anne Godon en compagnie de Mme Jeanne-D'Arc Beaulac, auxiliaire familiale de Pierreville. (Photo Jacques Desfossés).

Par Jacqueline Elie et Jacques Genest

Afin de répondre à des besoins prioritaires auprès de toute personne momentanément en difficulté, les services à domicile vous offrent la possibilité d'avoir une personne ressource (auxiliaire familiale) capable de maintenir par sa formation et son expérience, le fonctionne-

ment habituel de la famille.

Etant avant tout temporaire et pour dépanner, ce service est offert pour un maximum de cinq (5) semaines de lundi au vendredi et ce pour des raisons strictement de:

- Maladie,
- Convalescence
- Handicap ou
- Diminution de capacités physiques ou autres.

Il s'adresse aux personnes âgées, malades chroniques, personnes handicapées et familles en difficultés.

Les objectifs poursuivis sont de: permettre de vivre une convalescence à la maison, prévenir la dissolution du milieu familial, favoriser le maintien à domicile des personnes âgées et, ou handicapées et améliorer les conditions de vie au foyer.

L'auxiliaire familiale collabore avec le bénéficiaire à la préparation des repas, à l'entretien du foyer, au soin du linge, à l'approvisionnement, etc. Elle veille au bien-être et à l'éducation des enfants et cherche avec les adultes des solutions en ce qui concerne l'organisation du foyer, les relations familiales, la gestion du budget et l'hygiène générale.

Le service est gratuit et précédé d'une évaluation avec le bénéficiaire.

En plus, il existe un autre type de service à domicile lequel se distingue du premier surtout à cause de son aspect fractionnaire et transitoire; c'est-à-dire

qu'il peut être offert à raison de quelques heures par semaine, pour des travaux d'entretien ménager, la préparation des repas et le reste.

Quand le service se termine, le besoin peut exister encore. L'aide apportée aura permis au bénéficiaire de chercher et de trouver une solution à long terme à son problème s'il devient permanent.

Pour obtenir le service, le bénéficiaire doit rencontrer sensiblement les mêmes conditions que celles mentionnées précédemment.

LES SERVICES A DOMICILE ne répondent pas aux demandes qui impliquent un service permanent ou qui ne sont pas à caractère d'urgence.

Egalement, aucun service n'est offert pour des besoins de grands ménages ou autres à domicile.

Pour toute demande de service ou pour informations, communiquez avec l'un ou l'autre des deux bureaux suivants:

C.S.S.C.Q.
382 rue Signay
Nicolet, Québec
Tél. (819) 293-2031

ou
Module de Services Communautaires
108 rue Georges
Pierreville, Québec
Tél. (514) 568-3295.

Monique B. Duval, présidente de la Fondation des maladies du coeur du Comté de Nicolet

(J.D.) A la demande de la Fondation du Québec des maladies du coeur, le Club Optimiste de Nicolet a pris la responsabilité de la campagne de souscription 1982 pour le comté de Nicolet, qui se déroulera du 1er au 15 février dans le comté de Nicolet comme à travers tout le Québec.

Mme Monique B. Duval avait répondu à la demande du Club Optimiste pour l'organisation de la clinique de dépistage d'hypertension tenue par M. Marcel Mineau et son épouse en mai 1981, à la Caisse populaire de Nicolet. De ce fait elle a maintenant accepté le rôle de présidente coordinatrice de cette campagne. M. Jacques Caron, directeur gérant de la Caisse populaire de Nicolet, en sera le président honoraire.

de membres optimistes et des épouses de membres. Le trésorier est M. Yves Doucet, le responsable du comité d'éducation est Michel Houle, le responsable "In Memoriam" est Mme Pierrette P. Rousseau, le responsable des paroisses extérieures est Roland Duval, et les responsables de la collecte de fonds: Yves Doucet, Carole Paradis Doucet, Grégoire Caron, Brunette Boucher, Claire Lemire Paradis, Jeanne Fréchette St-Pierre, Clément Roy, président du Club Optimiste.

Dans les jours qui viennent, certaines personnes des paroisses environnantes seront contactées pour s'occuper de la collecte dans leur municipalité respective. Le comité est convaincu que la population de Nicolet et du comté répon-

d'accumuler une somme substantielle pour permettre à la Fondation des maladies du coeur de continuer ses recherches médicales.

Programme de la campagne

La campagne de levée de fonds se fera du 8 au 14 février 1982.

Des conférences et cliniques d'hypertension données par M. Marcel Mineau de la Fondation des maladies du coeur se tiendront:

29 mars 1982, une conférence au couvent des Soeurs de l'Assomption
30 mars 1982, une clinique à la Caisse populaire St-Grégoire
31 mars 1982, une conférence au souper mixte Optimiste de Nicolet et les 1er et 2 avril 1982, des cliniques à la Caisse populaire de Nicolet.

Lancement d'un livre sur l'histoire de Manseau

Par Jacques Desfossés

C'est dimanche le 24 janvier prochain à 13.30 heures à la grande salle de l'édifice municipal de Manseau qu'aura lieu le lancement du Recueil de correspondance journalistique de M. Antonio Paillé au quotidien régional Le Nouvelliste de Trois-Rivières de 1927 à 1939.

Ce Recueil de 300 pages contient près de 900 correspondances qui relatent l'histoire du village de Manseau et de sa région immédiate. Parmi les sujets qui sont traités nous retrouvons les cérémonies de mariages, de baptêmes et

décès; les visites et les voyages des gens; les accidents de l'époque; les événements sociaux; les fêtes familiales et paroissiales; le compte rendu des matchs de hockey et de balle-molle; les activités du député de l'endroit jusqu'en 1933 et une foule d'autres renseignements et anecdotes sur la vie des gens entre 1927 et 1939.

Le coût du volume est de 9\$ s'il est acheté à Manseau et de 10.25\$ s'il est commandé par la poste à l'adresse suivante: M. Jacques Crochtière, 110 rue Saint-Alphonse, Manseau, GOX 1V0.

A Daveluyville Un succès pour le 1er concours de décoration de Noël

(J.D.) Les municipalités de Ste-Anne-du-Sault, Daveluyville et Maddington de même que la Chambre de Commerce de Daveluyville ont fait connaître le nom des gagnants du premier concours de décorations de Noël. Les municipalités ont remis 75\$ aux gagnants Raymond Beauchêne de Daveluyville, Raymond Crochtière de Ste-Anne, et Yvon Croteau de Maddington. La Chambre de Commerce a remis 50\$ à ceux qui se sont classés deuxièmes soit André Bédard de Daveluyville, Mario Allard de Ste-Anne et Denis Croteau de Maddington.

Les organisateurs adressent leurs plus sin-

cères félicitations aux gagnants et un gros merci à tous les participants pour la qualité et les soins apportés à leurs décorations qui ont fait de ce concours un succès.

ASSEMBLEE GENERALE

Les gagnants recevront leur prix lors de l'Assemblée générale annuelle de la Chambre de Commerce qui aura lieu le 19 janvier au restaurant La Belle Québécoise. D'ailleurs tous les membres sont attendus pour cette assemblée alors qu'on présentera un bilan de l'année 1981 et les projets de l'année 1982.



Me François Comeau, LL.B. D.D.N.
NOTAIRE ET CONSEILLER JURIDIQUE

Heures de bureau:
Du lundi au vendredi: 9 hres à 17 hres
ou soir sur rendez-vous

528, de la Station
C.P. 489, St-Léonard d'Aston JOC 1M0

Bur. tél.: (819) 399-2673
Rés. tél.: (819) 399-2520

Egoûts gelés?

Servac INC.

à la réponse pour dégeler et déboucher les egoûts et tuyaux de tous genres.

(819) 222-5611

Service 24 heures par jour

BOUTIQUE GALAXIE



CONFECTION POUR DAMES
TEL.: (819) 298-2341

2095, Boul. Bécancour
Gentilly

Veillez prendre note que notre "super vente" de liquidation de marchandise d'hiver se termine le 23 janvier 1982

**Aféas
St-Léonard
d'Aston**

**Une femme =
un homme!...**

Par O. Lemire

En 82 l'AFEAS continue à informer la femme sur ce qui touche sa condition de vie.

En janvier, nous faisons un petit rappel sur ce que nous avons vu en octobre, mais cette fois-ci en nous attardant sur le principe de l'égalité au sein du mariage.

Il faut se rappeler qu'il y a 16 ans, la femme était considérée comme une incapable, une mineure, inapte à se gouverner elle-même et incapable d'agir civilement. La femme devait obéissance à son mari lequel pouvait s'opposer à ce qu'elle exerce sa profession ou son métier. Il a fallu une femme, Mme Claire Kerkland Casgrain, pour débloquent cette situation juridique aberrante. C'est elle qui lutta pour le bill 16, la loi instituant la capacité juridique de la femme mariée. Deux autres changements avant la réforme de 1980, ont permis de faire avancer les choses; en 69 l'avènement du régime légal de la Société d'Acquits et en 71, le remplacement de l'autorité paternelle par l'autorité parentale.

La réforme 80 ajuste donc les institutions familiales à l'évolution de la société québécoise et respecte les droits fondamentaux des personnes qui composent la famille.

Notre discussion de mardi le 19 janvier se fignera autour de cette égalité enfin acquise!

Et de nos mains nous ferons de batik, cet art fait de tissu, de cire et de teinture. Ce sera sûrement intéressant de faire connaissance avec cette technique, peut-être un peu moins connu dans notre bout!...

On vous attend donc toutes au rendez-vous de ce mardi 19 janvier à 20h00 à Tournesol.

Les viandes fraîches sont disponibles uniquement dans les magasins qui offrent un département complet de charcuterie.



Prix en vigueur jusqu'au 23 janvier 1982

viandes

Boeuf de l'ouest!

*** ROTI DE
PALETTE**
(coupe régulière)

1.19 lb
2.62 kg

*** ROSBIF DE
COTES CROISEES**

1.79 lb **3.94** kg

*** BOEUF HACHE
mi-maigre**

1.99 lb **4.38** kg

**PALERON DE PORC
FUME**
genre picnic,
Taillefer

1.19 lb **2.62** kg

SAUCISSE FUMEE

Taillefer
1 livre **1.59**

TETE FROMAGEE

Taillefer
300g **1.49**

CRETON

Taillefer
200g **1.49**

surgeles

JUS D'ORANGE
NIAGARA
12 1/2 oz

.85

TARTES AUX POMMES
McCAIN
680 g

1.69



PAPIER
ESSUIE-TOUT
VIVA
pqt de 2 rouleaux

1.15

MARGARINE
MOLLE
MONARCH
contenant 1 livre

.89

fruits et légumes

RAISIN ROUGE

Californie
Canada no 1

.89 lb **1.96** kg

POMMES

McIntosh, U.S.
Canada de fantaisie, sac 3 lb

1.39

OIGNONS

du Québec, Canada no 1
sac 5 lb

.99



COCKTAIL DE FRUITS

GRAD

boîte de 28 oz

1.25

BISCUITS
VILLAGE

VIAU

boîte de 900 g

1.79

JUS DE TOMATES

HEINZ
choix, bte de 19 oz **2/99**

CAFE INSTANT
ENCORE
pot de 8 oz **4.29**

PATE DE TOMATES
GATTUSO
bte de 5 1/2 oz **2/89**

NOURRITURE POUR BEBE
GERBER
pot de 4 3/4 oz **3/1.00**

SOUPE CHAMPIGNONS OU CELERI
AYLMER
bte de 10 oz **2/79**

HARICOTS JAUNES COUPES
IDEAL
choix, bte de 19 oz **.55**

MIEL LIQUIDE BLANC
DOYON
jarre 500 ml **1.69**

BREUVAGES
BANTAM
choix ass., ctn 6 X 7 oz **.99**

BEURRE
MAP-O-SPREAD
bte de 28 oz **1.79**

BARRES DE CHOCOLAT
LOWNEY Cherry Bloss.,
Caravan, Nut Milk, Oh Henry, sac 4's rég **1.19**

POUDRE POUR BEBE
JOHNSON
bte de 250 g **1.99**

DETERSIF POUDE
BREEZE
bte de 4.8 litres **4.19**

DENTIFRICE
PEPSODENT
tube 100 ml **1.29**

LYPSYL
pour lèvres gercées
unité **.59**

BONBONS
VIAU pastilles menthol,
boules carrées, sylvet mint, sac 200g **1.09**

avec **Grad** l'affaire est dans l'sac

Nous nous réservons le droit de limiter les quantités et de corriger les prix incorrects résultant d'une erreur d'impression.

BECANCOUR
Réal Mailhot
(3400, Nicolas-Perrot) 294-2592

LA VISITATION
Paul-André Vouligny
564-5712

PRECIEUX-SANG
Jean Beaumier
(11220, St-Laurent) 294-9901

ST-CELESTIN
René St-Onge
229-3644

ST-CYRILLE
Marché St-Cyrille Inc.
(Yves Beauchemin) 397-4224

ST-ZEPHIRIN
André Cartier
(1300, rue St-Pierre) 564-2067

STE-EULALIE
Guy Cloutier
225-4570

ST-ROSAIRE
Epicerie Jacques Enr.
752-6664

STE-GERTRUDE
Roland Rheault
(8415, ave des Ormes) 297-2433

ST-LEONARD D'ASTON
Paul Hébert, 399-2358

STE-MARIE-DE-BLANDFORD
Jean-Guy Lavigne, 283-2992

ST-WENCESLAS
Claude Constant (Route 16) 224-7792

VAL-ALAIN
Jeanne Laroche, 744-3263



Les petites nouvelles

par JACQUES DESFOSSE

BIBLIOTHEQUE MUNICIPALE DE ST-GUILAUME

Mme Patricia Brault a gagné le tirage de Noël dans



\$2.50

REPAS COMPLET

SPECIAL REPAS COMPLET

\$2.50

comprenant: notre succulent spaghetti (sauce à la viande), pain, beurre, dessert et boisson gazeuse, thé ou café.

les vendredis et samedis après 4 h p.m.

Seul ou en groupe, venez manger au restaurant accueillant des gens de St-Léonard, Ste-Eulalie et des environs.



Spécial d'hiver

au



SORTIE 204

Permis complet de la S.A.Q. SORTIE 204

Transcanadienne STE-EULALIE

la catégorie adulte. Elle s'est mérité un bon d'achat dans une librairie. Dans la catégorie enfants, le prix a été gagné par Lyne Lacharité qui s'est vue remettre un album d'Astérix.

CLINIQUES DE GOLF 1982

Le professionnel du Godefroy, M. Claude Bibeau, organise des cliniques de golf qui commenceront le 19 janvier et qui dureront 6 semaines. Ces cliniques s'adressent aux golfeurs débutants, intermédiaires ou avancés, hommes ou femmes, les mardis ou jeudis de 10.00 à 11.00 heures de l'avant-midi au coût de 45\$ pour les 6 leçons.

COURS DE DANSE

Toujours de Godefroy, Claude Bibeau vous propose des cours de danse qui débiteront les 24 et 25 janvier et qui dureront 10 semaines. Au coût de 3\$ par personne de la leçon, les cours durent 1 1/2 heure et se donnent le dimanche ou le lundi.

ROBERT LAPALME AU MUSEE LAURIER

Caricaturiste émérite, artiste-peintre-auteur de murales, directeur du pavillon de l'humour de Terre des Hommes, M. Robert Lapalme inaugure la saison '82 au Musée Laurier d'Arthabaska du 17 janvier au 7 février.

ALLOCATIONS FAMILIALES ET PENSION DE VIEILLESSE

On nous signale des changements à l'horaire habituel au bureau local de Sorel pour 1982. Le représentant de Santé et Bien-Etre social Canada sera au service de la clientèle pour l'administration de ces deux programmes aux dates suivantes, le jeudi de 9.00 à 16.00 heures, en janvier le 21 au lieu du 14, en février le 4 et le 18, en mars le 4 et le 18, en avril le 8 et le 22, en mai le 6 et le 20. En juin, on revient à l'horaire habituel soit le deuxième jeudi de chaque mois.

STOMISES DE LA MAURICIE

Réunion pour les Stomisés de la Mauricie et leur conjoint mardi le 26 janvier à 20h00 à l'auditorium de l'hôpital St-Joseph de Trois-Rivières. Le docteur Charles Grégoire donnera une conférence sur le cancer d'intestin et du rectum.

SUITE A LA PAGE 11

Consultation Au Service des Entreprises

NE PERDEZ PLUS D'ARGENT: RENDEZ VOTRE ENTREPRISE RENTABLE!

De nombreux propriétaires et dirigeants de petites entreprises qui ont eu des difficultés financières ont fait appel à CASE.*

Le service CASE a été créé pour encourager la croissance et la prospérité des petites entreprises en les aidant à perfectionner leurs techniques commerciales.

Si vous avez besoin de conseils en tenue de livre, fonds de roulement ou en gestion des stocks, faites appel à CASE. D'un autre côté, si vous utilisez vos actifs judicieusement mais que vous avez quand même besoin d'aide, nos conseillers d'expérience peuvent vous montrer comment obtenir des appuis financiers.

Appelez CASE aujourd'hui même. C'est votre meilleur investissement!

Pour obtenir plus de renseignements appelez à frais virés au: (819) 375-1621

Bertrand Dubuc coordonnateur



BANQUE FEDERALE DE DEVELOPPEMENT FEDERAL BUSINESS DEVELOPMENT BANK

Canada

"L'Hebdo, un lien entre le citoyen et sa municipalité"



Témoin actif de sa région et agent de changement

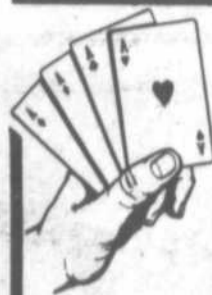

Le Club de l'Age d'Or vous dit

MERCI

M. Le Président, L'Exécutif ainsi que les membres du Club de l'Age d'Or de Nicolet remercient bien sincèrement tous les commerces et les particuliers qui ont bien voulu leur aider à faire un succès de leur partie de cartes.

Jeannette Savard, responsable

LES VOYANTS

DU QUEBEC ENR.

LIGNES

DE LA

MAIN



ENDROIT:

ICI DANS LE MAIL DES GALERIES NICOLET

CARTES

A

A

A



BOULE

DE

CRISTAL



JOURS:

JEUDI LE 21 JAN.
VENDREDI LE
22 JAN. 82
SAMEDI LE
23 JAN. 82

Les Galeries Nicolet

VENTE

Janvier

DE BEAUX MEUBLES
A DES PRIX DE VENTE
ALLANT JUSQU'A

50%

DE RABAIS

AUX AMEUBLEMENTS DU PORT

LIVRAISON IMMEDIATE — OUVERT LE LUNDI
3350, VICTORIN — Nicolet 293-4579

bienvenue au Carnaval

Du 14^{ju} au 24^{ier} janvier
de St-Grégoire

Les couples du carnaval 1982



Ghislaine
et
Léo



Suzanne
et
Jean-Marc



Lyne
et
Serge



Pierrette
et
Denis

Photos: Studio Jn-Guy Gauthier



HORAIRE DES ACTIVITES

Mardi, le 19 janvier

19:30h Suite du tournoi
et Hockey hommes
21:00h

Mercredi, le 20 janvier

19:30h Suite tournoi
et Hockey hommes
21:00h
20:00h Encan spécial sirop d'érable de nos meilleurs
sucriers. Encanteur: Yvan Masse 233-2899

Jeudi, 21 janvier

19:30h Suite du tournoi
et de hockey hommes
21:00h
20:00h Exposition artisanale, peinture au Centre
culturel
Resp.: Jeannine Noël 233-2090
Ginette Beaunoyer 233-2600

Vendredi, le 22 janvier

13:00h Tombola des petits, commanditée par
La Caisse populaire St-Grégoire 233-2333
Endroit: Centre culturel
Responsable: Lise Bergeron 233-2026
19:30h Suite tournoi
et Hockey hommes
21:00h
20:00h Disco des jeunes avec "Danny Boy Disco"
Endroit: Salle Beauséjour du Centre culturel
Entrée: 1.50\$ Resp.: Paul Rheault 233-2486

20:30h Soirée Rétro Centre culturel
Concours de costumes, Musique des années
50-60. Commanditée par
Les Aliments Délicie Ltée 233-2345 St-Grégoire
Animateur: Fernand Johnson de C.J.T.R.
Entrée: Prix rétro: 1.99\$
Responsable: Marthe Bourque 233-2848

Samedi, 23 janvier

14:30h Finale tournoi hockey hommes
15:30h Exhibition de ringuette, mères contre filles
20:30h Soirée du couronnement au Centre culturel
Commanditée par Pierre Maheu enr.
Entrepreneur électricien 233-2236
Entrée: 3.00\$ Resp.: Jean-Guy Gauthier 233-2119

Dimanche 24 janvier

13:30h Festival du bon vieux temps commandité par
Les Entreprises Claudelaine Ltée
Jean-Claude Parr, prop. 233-2862
Endroit: Centre culturel
Entrée: 4.50\$ p.m., soir: 2.50\$
Concours amateurs, sets canadiens, giges
violoneux, accordéon, chansons à réponde
musique à bouche, cuillères.
Inscription avant le 22 janvier
Orchestre Denis Côté avec les musiciens
de Ti-Blanc Richard
Responsable: Denis Voulligny 233-2424
17:00h Souper aux beans
Entrée: Adultes 3.00\$
Enfant 12 ans et moins 2.00\$
Responsable: Françoise Lemire 233-2786
20:00h Dévoilement des gagnants du
concours amateur

La famille du carnaval

est prête à te recevoir

Avec la participation de:

Jacques Binette
370, boul. Fiset, Sorel



1140/CJTR
RADIO
TROIS-RIVIÈRES



La Caisse
Populaire
St-Grégoire

le courrier
SUD
Présent dans son milieu

En collaboration avec ces commanditaires:	JEAN-PAUL LAFORCE ASSUREUR-VIE, SALAIRE, RENTE BUREAU 302, TROIS-RIVIÈRES TEL.: BUR.: 375-1685, DOM. 233-2376 1350 PLACE ROYALE	CHEVALIERS DE COLOMB SOUS-CONSEIL ST-GREGOIRE GILLES LEVESQUE, PRES.	ABATTOIR MORRISSETTE INC. 19250, BOUL. DES ACADIENS ST-GREGOIRE TEL.: 233-2013
PAVAGES NICOLET INC. Entrepreneur generale ST-GREGOIRE	MARCHE REAL BERGERON SERVI-PLUS ST-GREGOIRE TEL.: 233-2368	BRUNO LANDRY EPICERIE, BOUCHER, VIANDE, POUR CONGELATEUR ST-GREGOIRE TEL.: 233-2388	FLEURS DE LA RIVE-SUD ST-GREGOIRE TEL.: 233-2222
QUINCAILLERIE ROLLAND FRECHETTE 4340 BOUL. PORT-ROYAL ST-GREGOIRE TEL.: 233-2363	MARCHE A. GAILLARDETZ EPICERIE ST-GREGOIRE TEL.: 233-2331	CONSTRUCTION FE-LAIN INC. ENTREPRENEUR GENERAL MARCEL MARTEL, PRES. 4225 AVE RICHARD ST-GREGOIRE, TEL.: 233-2324	JEAN-GUY GAUTHIER PHOTOGRAPHE ST-GREGOIRE

AFEAS DE NICOLET

Vous avez des questions au sujet de la co-responsabilité dans le mariage? C'est un rendez-vous mercredi le 20 janvier à 20h00 au sous-sol de la cathédrale pour la réunion de l'Aféas. Me Luc Malouin répondra à toutes vos questions. L'invitation s'adresse à tous les membres, leur époux et toute la population intéressée.

AGE D'OR

Le Club de St-Guillaume organise une soirée dansante à la salle municipale le 22 janvier avec l'orchestre "Les Gamins du Rythme"..... A Ste-Marie de Blandford le Club présente une soirée dansante avec orchestre à la salle de l'école dimanche le 24 janvier à 20h00.

CARNAVAL DE GENTILLY

Le nouveau bonhomme Carnaval, confectionné par Yvon Lambert de Précieux-Sang, fera sa première apparition lors de la soirée du Président qui aura lieu à l'école Paul VI le 23 janvier à 20h00. Sous la responsabilité de Robert Quessy cette soirée permettra le dévoilement des caricatures gagnantes et le tirage du gros lot de 10,000.00\$. Soulignons la participation de la Caisse populaire de Gentilly et de son directeur M. Gaston Bédard, qui a défrayé le coût de la confection du nouveau costume du Bonhomme Carnaval.

PATINAGE ARTISTIQUE

Samedi le 30 janvier de 8 à 9 heures du matin à l'aréna de Bécancour, il se tiendra une compétition locale de patinage artistique. Une vingtaine de patineurs se disputeront la première place dans trois catégories. Le gagnant de chacune des catégories ira représenter le club de patinage artistique de Bécancour lors des jeux de participation à Drummondville le 14 février prochain. C'est une première à Bécancour.

CONDITIONNEMENT PHYSIQUE

Pour les gens qui désirent améliorer leur condition physique, sachez que la session d'hiver du groupe Formap est actuellement en cours. Il reste encore des places, les personnes intéressées n'ont qu'à se présenter au gymnase de la Polyvalente Jean-Nicolet les lundis, mercredis et vendredis entre 20.30 et 22.00 heures. Pour la location du gymnase 30\$ par personne ou 50\$ pour le couple pour la saison.

FERME FAMILIALE AGRICOLE

Le mouvement Chrétien en milieu rural (CMR) en collaboration avec l'UPA, organise une session ayant pour thème La Ferme familiale agricole qui aura lieu le 24 janvier prochain. Les personnes ressources seront Mgr Gérard Drainville du diocèse d'Amos, M. Jacques Proulx, président général de l'UPA, M. Jean-Claude Blanchet de l'UPA de Montréal, M. Jean-Marc Kirouac, directeur de la Terre de Chez-Nous et M. Laurier Limoges, ptre. aumônier diocésain du CMR.

COURS PRE-NATALS

Le Département de Santé Communautaire annonce qu'une série de 12 rencontres pré-natales débutera à l'école St-Edouard de Gentilly le 27 janvier 82 à 20.15 heures pour la future maman de la Rive-Sud qui doit accoucher en juillet-août 1982. Les cours sont gratuits et concernent non seulement la future mère mais le couple comme tel. Prière de s'inscrire le plus tôt possible en téléphonant à 379-7131.

LOISIRS DE GENTILLY

Le chalet des sports est maintenant ouvert pour tous et il y a des jeux de société disponibles sur place. Il y aura projection de 2 courts métrages au sous-sol du chalet vendredi le 22 janvier à 19h30 qui ont pour thème le hockey et les plaisirs de l'hiver. Pour les 18 ans et moins on organise un voyage de ski de randonnée à la Vallée du Parc vendredi le 29 janvier. Départ du chalet des sports à 9h00 du matin.

COURS DE PEINTURE

Donnés par le peintre Serge Brunoni à la Polyvalente Jean-Nicolet qui débuteront jeudi le 4 février de 19h00 à 22h00. Pour tous renseignements et inscription, 375-3341.



la place de la mode
LA MERCERIE

124 Cockburn, Drummondville 478-4918

PLAN MISE DE COTE

VISA

master charge

COMPLET

2 PIECES ET 3 PIECES

VALEUR JUSQU'A \$265.00

SPECIAL

124.⁹⁵

VESTON

VALEUR JUSQU'A \$149.95

SPECIAL

58.⁹⁵

PANTALON

TOUT LAINE

SPECIAL

19.⁷⁷

<p>GILET</p> <p>PURE LAINE</p> <p>100% POLYESTER,</p> <p style="font-size: 2em;">1/2 PRIX</p>	<p>LOT GILETS</p> <p>JUSQU'A REG. \$60.00</p> <p>SUPER SPECIAL</p> <p style="font-size: 2em;">14.⁹⁵</p>	<p>JACKET COURT</p> <p style="font-size: 2em;">1/2 PRIX</p>
---	---	---

<p>MANTEAU LONG</p> <p style="font-size: 2em;">1/2 PRIX</p>	<p>CHEMISE SPORT</p> <p>KENO DALES IMILLER</p> <p style="font-size: 2em;">50%</p>	<p>TOUS LES CHAPEAUX</p> <p>BILTMORE</p> <p style="text-align: right;">SPECIAL</p> <p style="font-size: 2em;">21.⁹⁹</p>
---	---	---

COURRIER SUD, mardi le 19 janvier 1982 11

L'amoureuse

vente
DE JANVIER

pour toi
futur couple

AUBAINES

Choix de mobiliers
Réduits de

20 à 40%
pendant notre vente annuelle
de janvier

Le Summum
de la qualité
La durabilité de ces
meubles vous sera trans-
mise en héritage, pour
plusieurs générations
successives.
Ces riches ensembles
contribuent à rehausser
notre réputation.
**LAMPES, POUFS,
ACCESSOIRES.**



Vous pouvez vous procurer
ces ameublements chez votre marchand
B.V. Robert Piché Meubles



robert piché

DAVELUYVILLE

LIVRAISON GRATUITE
ENTREPOSAGE GRATUIT

L'amoureuse **Inqlis** VENTE

chez Piché de janvier
c'est pour les couples
l'occasion d'économiser

20%

SUR TOUS
NOS APPAREILS
ELECTROMENAGERS
EN MAGASIN
POUR UN TEMPS LIMITE

20%
de rabais

Machine à laver
(avec récupérateur d'eau savonneuse)

Tous ces appareils sont disponibles
chez les marchands d.E. partie
part.

2 ans
de garantie

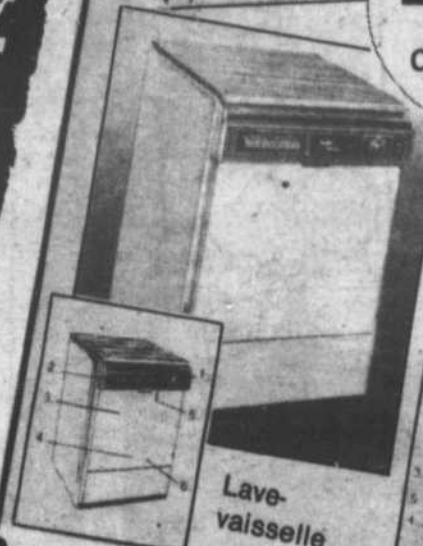

Lave-vaisselle

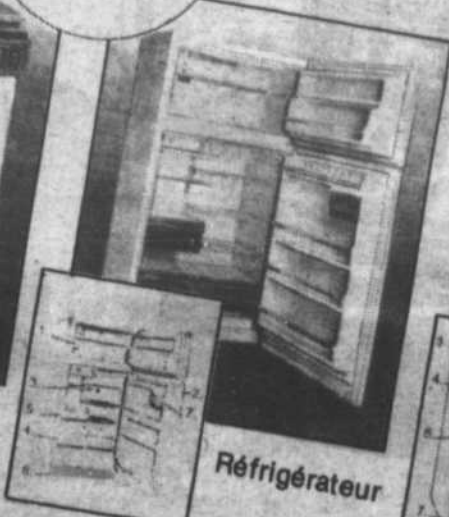

Réfrigérateur

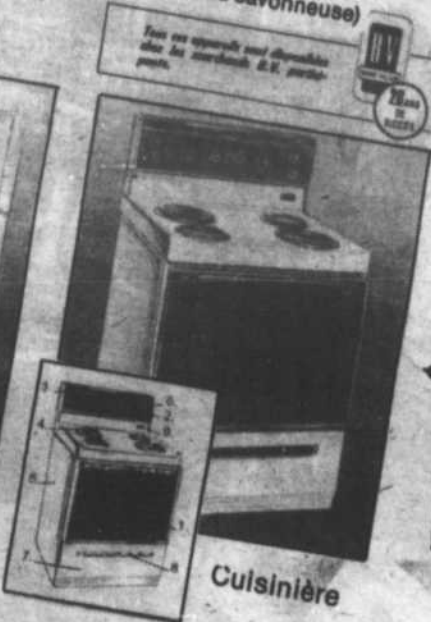

Cuisinière

L'ensemble de machine à laver/sécheuse avec
caractéristiques supplémentaires et la qualité Inqlis
digne de confiance.

Hâtez-vous
d'en profiter!



meubles

367-2488



OPTION METRO

Deschallons: Dubuc et Frères Enr.
Nicolet: Marché Paul Beaumier
Pierreville: Super Marché Rouillard

Recherchez
notre cahier
publicitaire
dans ce journal.

"DES PRIX EN CHUTE LIBRE!"



POULET SURGELÉ

Canada, Catégorie
"UTILITE"
moins de 2 kg

2,09 \$ kg

95 ¢/lb

**SOC DE
PORC ROULÉ**
tome
Marque maison
1 à 1,5 kg

4,14 \$/kg

1.88 \$/lb

**BANANES
DÔLE**

Gros format
Produit du Honduras

62 ¢ kg

28 ¢/lb

**BOISSON
GAZEUSE
COCA-COLA**
bouteilles
consignées
6 7.50 ml

2,99 \$

LÉGUMES ASSORTIS

HARICOTS verts ou jaunes
POIS ASSORTIS
POIS & CAROTTES
HARICOTS ASSAISONNES

Jaunes ou verts
Canada de fantaisie
DEL MONTE
bte 398 ml

2/88 ¢

OEUFS
Calibre moyen
Canada Catégorie "A"
1 douz.

99 ¢

On connaît not'monde!

Les prix annoncés dans cette pages sont en vigueur dans tous les magasins de vos maîtres épiciers Métro du lundi 18 janvier au samedi 23 janvier 1982 jusqu'à la fermeture des magasins. Nous nous réservons le droit de limiter les quantités. Il est possible que certains articles ne soient plus disponibles. Si un article venait à manquer, n'hésitez pas à demander un bon d'achat différé. Pas de vente aux marchands. Photos à titre indicatif seulement.



C'est parti!

CARNAVAL D'HIVER DU GRAND NICOLET

NICOLET, NICOLET-SUD ST-JEAN-BAPTISTE

NICOLET À BONNE FRANQUETTE



Les duchesses sont habillées par Boutique Vendredi 13 et Mod Look des Galeries Nicolet et chaussées par Charles Ruest Chaussures des Galeries Nicolet. Coiffées par Salon Uni'Coiffe Elle et Lui du centre-ville de Nicolet et maquillées par Clinique d'esthétique Cécile R. Lauzier des Galeries Nicolet. Les photos sont du Studio Pierre Wibaut.



NANCY VENTURA

COUTURIERE
PARRAINÉE PAR
RADIO T.V.
JEAN BARBOSA



JACINTHE DUVAL

ETUDIANTE
PARRAINÉE PAR
MARCHE METRO
PAUL BEAUMIER



MARIE-JOSE LIVERNOCHE

ETUDIANTE
PARRAINÉE PAR
H. AUGER
AUTOMOBILES INC.



Une invitation de
LA BANQUE NATIONALE DE NICOLET
Georges Brière, directeur

ACTIVITE
PRE-CARNAVAL

Mercredi 20 janvier

Les Productions Culturelles Jean Nicolet et la Commission Scolaire du Lac St-Pierre, dans le cadre du volet culturel du carnaval de Nicolet présentent:

- Le théâtre "DE BONNE HUMEUR"
- A l'école Curé Brassard de Nicolet.
- Heure: 13 hres
- "Pas de chicane dans la cabane".
- (2 représentations)

Le Théâtre de Bon'Humeur entreprend cette saison sa sixième année de fonctionnement; cette onzième création collective s'adresse aux enfants de 6 à 12 ans. Le quartier St-Tranquille est envahi par une vague de petite violence. L'inspecteur Jos Louis et son assistant Mae West (pour qui une enquête c'est du gâteau) enquêtent afin de découvrir comment et pourquoi la violence a fait son apparition dans le secteur...

Début activités du carnaval

24 JANVIER (DIMANCHE):

- 13:30 hres: Pièce de théâtre pour enfant (Théâtre Illusion)
- 14:30 hres: Film (dessin animé) "Le p'tit monde de Charlotte"
Endroit: auditorium de la Polyvalente Jean Nicolet.
Coût d'entrée: \$1.00/pers. au billet de saison.
N.B. Les parents sont admis gratuitement. Responsable: Yvon Massicotte
- 13:30 hres: Randonnée familiale en ski de fond
Endroit: piste de ski de fond les 40
Entrée libre.
Responsable: Mme Lise Gervais (293-2251)
- 13:00 hres à 16:30 hres: Ballades en raquette (sentier nature au Camp Notre-Dame de la Joie).
Coût: \$1.00 incluant relais chauffé et un léger buffet.
Location de raquettes sur place.
Pour information: André Grégoire 293-5054

25 JANVIER (LUNDI):

13:30: Randonnée de ski de fond (une invitation aux dames de l'AFEAS, troisième âge, auxiliaires bénévoles). Rendez-vous sur le mail des Galeries Nicolet, une halte et un café vous sera fourni gratuitement, gracieuseté du Restaurant "Le Fricot" de Nicolet.

- 19:00 hres: Super encan du carnaval
Endroit: Brasserie La Bavaroise, centre-ville
Début du tournoi de ping-pong
Endroit: Aux Berges du Port St-François
Minimum 18 ans.
Responsable: Jacques Grégoire 293-4728

26 JANVIER (MARDI):

- Suite du tournoi de ping-pong aux Berges du Port-St-François, minimum 18 ans.
Responsable: Jacques Grégoire 293-4728
- 19:30 hres: Randonnée de ski de fond en soirée
Endroit: Piste de ski de fond les 40
Rendez-vous sur le mail des Galeries Nicolet, un léger buffet sera servi (gracieuseté Dellsie).
Entrée libre
Responsable: Mme Lise Gervais (293-2251)

27 JANVIER (MERCREDI):

- Finale du tournoi de ping-pong aux Berges du Port St-François de Nicolet.
- 18:30 hres: Souper canadien suivi d'une soirée sociale, danse, spectacle "Les Amis de la Bonne Chanson", animateur sur les lieux.
Entrée: \$6.00/adulte \$3.00/enfant.
Responsable: Cécile R. Lauzier
- 20:30 hres: Randonnée de ski de fond en soirée.
(Une initiative de Formap)
Endroit: Piste de ski de fond les 40
Responsable: Robert Laplante.

(A suivre dans notre édition du 26 janvier 1982)

Le comité du carnaval tient à remercier les commanditaires suivants:

VENDREDI 13
VENDREDI 13
VENDREDI 13
VENDREDI 13

293-6734

Les Galeries
Nicolet

Charles Ruest Chaussures
Les Galeries Nicolet

Les Galeries
Nicolet
CLINIQUE D'ESTHETIQUE
293-2947
cécile r. lauzier

Votre boutique

Mod Look

Les Galeries Nicolet

293-6605

SALON UNI'COIFFE
Elle et Lui Enr.
70 Place 21 Mars, Nicolet

STUDIO PIERRE WBAUT
157 BRASSARD, NICOLET, 293-4255

"On a été dévalisé..."

C'EST EN CES TERMES QUE S'EST ADRESSE LE PROPRIETAIRE DU MARCHE METRO PAUL BEAUMIER DE NICOLET, FACE A CET EVENEMENT, SANS PRECEDENT, DANS LES ANNALES DU SUPER MARCHE. "ON A VERITABLEMENT ETE DEPASSE PAR LES COMMANDES", DE DIRE MARIO BEAUMIER, LE GERANT.

IL FALLAIT EN EFFET VOIR LES ALLEES DEMUNIES, LES ENTREPOTS LITTERALEMENT A SEC ET LES ILOTS VIDES DE LEUR MARCHANDISE, LORS DE NOTRE PASSAGE MARDI PASSE.

C'ETAIT AUSSI QUELQUE CHOSE A VOIR, LE LENDEMAIN MATIN, ALORS QU'ON RECEVAIT PLUSIEURS CENTAINES DE CAISSES DE NOUVELLES MARCHANDISES.

JAMAIS CEPENDANT, NOUS ASSURAIT MARIO BEAUMIER LE GERANT, NOS CLIENTS ONT ETE LESES; SI TOUTEFOIS, IL ARRIVAIT QU'ON MANQUAIT D'UN ARTICLE EN SPECIAL, LE CLIENT SE VOYAIT REMETTRE UN PRODUIT IDENTIQUE, AU MEME PRIX, OU UN BILLET, LUI ASSURANT QU'IL POUVAIT SE PROCURER LE MEME ARTICLE EN SPECIAL LA SEMAINE SUIVANTE.

"ÇA FAIT PLAISIR DE VOIR QUE LES GENS SONT SATISFAITS DE NOS PRODUITS, DE NOTRE SERVICE ET SUREMENT DE NOS PRIX" AJOUTE M. BEAUMIER. NOS "PRIX COUPES" DES DERNIERES SEMAINES NOUS ONT, CERTES, VALU BEAUCOUP DE CONSIDERATION DE LA PART DE NOTRE CLIENTELE.

VENTE SPECIALE "OPTION METRO"

NOTRE FACON DE REMERCIER TOUS NOS CLIENTS DE LEUR ENCOURAGEMENT C'EST DE LEUR OFFRIR LA MEME QUALITE DE MARCHANDISE A DES PRIX TOUJOURS AUSSI IMBATTABLES.

A PARTIR D'AUJOURD'HUI, UNE VENTE SPECIALE "OPTION METRO" DEBUTE, ET NOTRE MAGASIN EST A NOUVEAU BIEN REMPLI DE NOUVELLES MARCHANDISES.

MARIO BEAUMIER,
GERANT

mais c'est
quand même
FANTASTIQUE"

PUBLI-REPORTAGE

LE MARCHE METRO DE NICOLET DEPASSE PAR L'AFFLUENCE DES COMMANDES...

RESULTAT: LES ILOTS VIDES, LES TABLETTES DEMUNIES!



MEME LES GIGANTESQUES ETALAGES ONT ETE LITTERALEMENT VIDES.

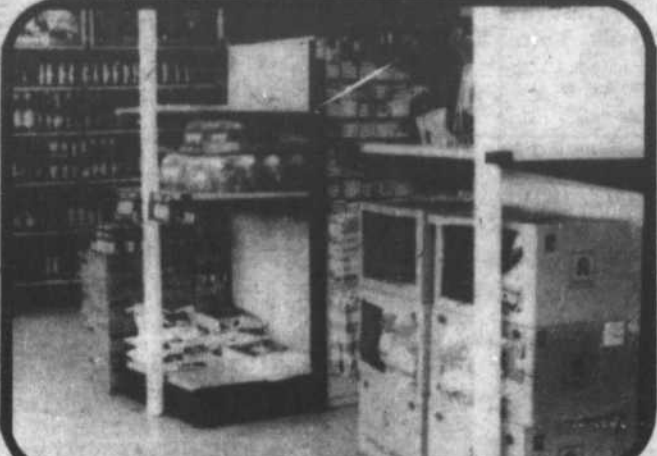

LE PERSONNEL DU MARCHE METRO PAUL BEAUMIER DE NICOLET S'AFFAIRANT A REMPLIR LES TABLETTES DE NOUVELLES MARCHANDISES.



Yves Beaumier prend position pour le oui

Lors de l'assemblée générale spéciale convoquée pour les membres du PQ-Nicolet, le 11 janvier dernier, monsieur Yves Beaumier, député de cette circonscription, a éloquentement donné son adhésion aux trois principes de base qui font l'objet du référendum interne de ce parti. Devant les 125 membres qui en dépit du froid sibérien, s'étaient rendus à la polyvalente de Nicolet, M. Beaumier a incité les péquistes à voter massivement pour appuyer les principes énoncés dans le manifeste.

Elaborant sur ce thème, le député a expliqué aux membres quels seraient les enjeux de la prochaine élection et de quelle façon les principes faisant l'objet de la consultation y seraient tra-

duits. Il a aussi demandé aux militants de présenter un front uni et discipliné dans les mois à venir, afin que, fort de cet appui, le gouvernement puisse résolument s'orienter vers les solutions aux problèmes économiques. Les actions du deuxième mandat porteront donc sur la rationalisation des ressources du secteur public pour en obtenir un rendement optimal en fonction de la capacité de payer de notre collectivité tandis que l'autre volet de cette action sera d'investir le maximum d'énergies dans la relance de notre économie essoufflée par la pratique de taux d'intérêts usuraires.

Ces objectifs demanderont aux députés ministériels des prises de position qui ne feront pas

toujours l'unanimité dans la population et les sombres stratégies que nous préparons le fédéral viendront compliquer d'autant des situations passagèrement difficiles. En ce sens l'initiative de monsieur Lévesque est un signal de ralliement auquel sont appelés à répondre les membres du PQ.

Initiation à la psychologie

Du miraculeux au gros bon sens

La psychologie est omniprésente dans tous les réseaux de communication de notre société contemporaine et sa commercialisation fait miroiter toutes sortes de méthodes et de moyens miraculeux pour "acquérir" le bonheur.

La publicité veut endoctriner tout le monde en prétendant pouvoir guérir tous les problèmes de la vie, de la personnalité et du comportement. Chacun vend sa méthode "reconnue" et "garantie".

Pourtant, son efficacité relative n'a rien de miraculeux, sinon des feux de paille allumés par la suggestion ou l'autosuggestion.

Afin de faciliter une compréhension, une utilisation et des attentes plus réalistes de cette discipline scientifique, le Service d'Éducation des Adultes de la Commission Scolaire Régionale Provencher offre un cours "Initiation à la Psychologie".

Sans prétention, ce cours d'initiation n'exige aucun pré-requis particulier sinon une capacité minimale à lire et à écrire ainsi qu'une certaine ouverture au changement.

Une soirée d'information sur ce cours se tiendra mercredi le 20 janvier à la Polyvalente Jean-Nicolet à compter de 19.30 hres.

Une année satisfaisante

Par Jacques Desfosse

Dans son message annuel aux sociétaires, le président de la Coop de Parisville, M. Raymond L. Lemay, déclare que le Conseil d'administration est bien satisfait du résultat de la 37^e année d'opération de la SCA qui s'est terminée le 25 septembre dernier. Ceci est dû, ajoute le président, à l'effort et à l'encouragement de l'ensemble des sociétaires et de la saine administration qui a toujours prévalu au sein de la Coopérative.

Tout comme au cours de l'exercice financier précédent, poursuit M. Lemay, les ventes ont connu une augmentation de 1.5 million de dollars pour atteindre un nouveau chiffre record de 7 millions et maintenir un trop-perçu de l'exercice se situant à 3.8% des ventes comparativement à 3.4% pour l'année 1980.

Le président explique que l'augmentation des prix des moulées, engrais, machineries, etc., comptent pour une part dans l'augmentation considérable des ventes mais dans l'ensemble les volumes ont augmenté. Notamment les engrais chimiques, les produits pétroliers, les pièces de machinerie et la quincaillerie. Cependant,

trois départements ont connu des pertes d'opération soit la maternité, la machinerie d'opération et le centre des grains.

L'année 1981 a coïncidé avec le départ du gérant fondateur, M. Paris, qui en était à sa 37^e année et la nomination de M. Camille Dubois qui

prend la succession. Le président Lemay a conclu son message sur une note d'optimisme teintée de prudence incitant

les sociétaires à transiger au maximum avec sa coopérative dans son propre intérêt et dans celui de sa coopérative.

Début des cours de transfert d'image dimension 1 et 2 et autre.

La P'tite Boutique de Simone
Peinture - toile - cadres - pinceau - spatule
Cours de transfert d'image dimension et de vitraux.
Tout le matériel nécessaire pour réussir.

188 Principale, St-Léonard - Tél.: 300-2511
Distributeur balayuses Beam, Cyclo-Vac et Nutone

Commandez votre balayuse centrale avant l'augmentation prévue

Voyages groupes à Miami AVEC THERESE BELLEFEUILLE

LES MEILLEURS GARANTIS
Vols ABC sans escale

DEPARTS	HOTEL DELANO	HOTEL DESERT INN
14 ET 28 MARS	\$689.	\$759.

AVION SEULEMENT \$215. + TAXE

PRIX EN ARGENT CANADIEN COMPREND:
Voi nolisé Québécois, transferts, chambre 14 nuits, occ. double, frais de service et taxe d'hôtel, chaise longue, service d'un guide pour la durée du voyage.

Tirage d'un bon d'achat d'une valeur de \$500., destination au choix avec l'achat d'un voyage "destination Soleil"

Communiquez sans tarder avec:

AGENCE DE VOYAGES THERESE BELLEFEUILLE
ENREG/TEE

Détenteur d'un permis du Québec
1480, Marie-Victorin, C.P. 156, Deschailions, Qué.
G6S 1G0
Tél.: (rég. 819) 292-3131 bur. 292-2450 rés.

SUITE DE LA PAGE 11

MOUVEMENT RAELENIEN

Présentation d'un diaporama concernant la question des messages transmis par des extra-terrestres à Charles Rael qui aura lieu le 28 janvier à 19h30 au restaurant La Belle Québécoise de Daveluyville. Entrée libre. Informations 477-4814.

NATATION PRE ET POST NATALE

Du 26 janvier au 4 mai le Service des Loisirs de Nicolet en collaboration avec France Proulx et Marie-Paule Adams organise du conditionnement aquatique suivi à l'aide de nombreux physi-tests. Possibilité de deux rencontres de 1 1/2 heure par semaine. Informations: 293-6158 et 222-9928.

MAISON DE LA MADONE

Il y aura une journée de retraite pour les personnes du 3^e âge mardi le 26 janvier de 9h00 du matin à 21h00. Inscription: Maison de la Madone, Cap de la Madeleine, 375-4997.

vente de janvier
jusqu'au 30 janvier 1982

10 à 20% de rabais

MAGASIN DE TISSUS MARIETTE TOURIGNY
250 rue Gavel
Nicolet

... RUMBA... VALSE... FOXTROT... TANGO... SAMBA... VALSE... CHA-CHA... RUMBA... VALSE...

COURS DE DANSE



Donnés par
Claude Bibeau
professeur diplômé par le F.L.D.Q.

Endroit:
au Club de Golf Godefroy

10 semaines
minimum: 6 couples
maximum: 10 couples

Le dimanche ou le lundi

commençant le 24 janvier

coût: \$3.00
par personne la leçon

Information:
Claude Bibeau
233-2699

DERNIERE SEMAINE
Elle se poursuit notre

VENTE

12 mois sans intérêt

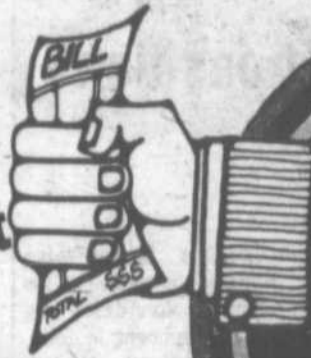

12 MOIS
POUR PAYER
SANS INTÉRÊT
en
12 versements
égaux

12 mois sans intérêt



ECONOMISEZ
JUSQU'À 80.00

SOMMEX

Informez-vous sur nos matelas
Chiro conçus spécialement contre
le mal de dos. En spécial pendant
notre vente 12 mois sans intérêt

SPECIAL ENSEMBLE MATELAS ET SOMMIER
39 po
valant régulièrement 179.00
réduit à **\$119.**

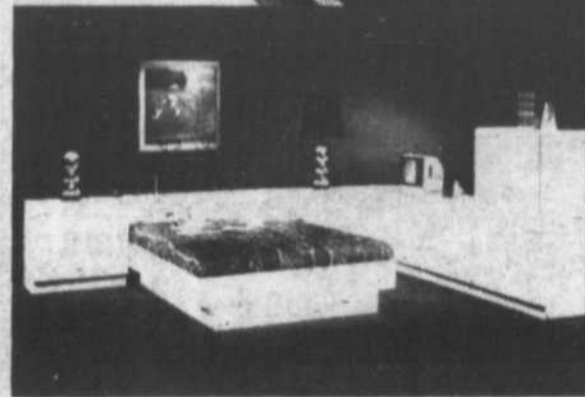

MOBILIER
DE CHAMBRE
style moderne
couleur blanc

OFFRE
SPECIALE

à prix avantageux pendant notre vente
annuelle. En plus 12 mois sans intérêt.

Voyez la ligne
complète
des meubles
en pin,
vaste choix
de mobiliers
de chambre,
de cuisine,
de salon,
de fauteuils,
lamps, tables
de salon,
cadres,
matelas.
En plus
12 mois
sans intérêt



Mobilier de chambre
Fini chêne pâle,
3 morceaux
SPECIAL

\$489.

Hotpoint

Le dernier cri en électroménager



RT 155C
RÉFRIGÉRATEUR

\$759

64 1/2" haut sans givre, 2 portes, garde-beurre à température réglable, 3 tablettes réfrigi., 1 tablette congélateur, 2 plats à légumes, 1 plat à viande.

12 MOIS
SANS
INTÉRÊT

LAVEUSE LA 420

5 combinaisons de températures de l'eau. 3 niveaux d'eau. Trois cycles "régulier, lavage additionnel et permanent".

SÈCHEUSE DE 320

3 programmes de séchage: "régulier minuté, spécial, délicat".

LAVE-VAISSELLE



9 cycles avec broyeur d'aliments mous.
EN PLUS 12 MOIS SANS INTÉRÊT

CUISINIÈRE DE LUXE 30"



KE 530
2 gros ronds, 2 petits ronds.

EN PLUS 12 MOIS SANS INTÉRÊT



HUMIDIFICATEUR

HD-095



Modèle à tambour. Ventilateur 2 vitesses. Hygrostat automatique.

SPECIAL \$119

12 MOIS SANS INTÉRÊT - 20 ANS DE SUCCÈS

MEUBLES **BOUCHER INC**

CENTRE-VILLE NICOLET

293-2161

FINANCEMENT MAISON — FERME LE LUNDI

LE MAGASIN QUI RACHÈTE VOS VIEUX MEUBLES ET APPAREILS MÉNAGERS

Bonne Valeur

BV

MAGASIN DE MEUBLES

BONNE VALEUR

BONNE VALEUR



J.-A. Boucher

**UN PROPRIO
MILLE FOIS
PLUS PRESENT.**

provibec



**LES PRIX
CONFIANCE**

mercredi le 20 janvier 1982 jusqu'à la fermeture samedi le 23 janvier 1982

Nous nous réservons le droit de limiter les quantités.

Prix en vigueur du

**2.16^{kg}
.96^{lb}**

**ROTI DE LONGE DE
PORC FRAIS** bout des côtes
env. 3 1/2 lb ou 1,75 g

**3.70^{kg}
1.68^{lb}**

**COTELETTES DE PORC
FRAIS**
coupe du centre

**2.60^{kg}
1.18^{lb}**

**ROTI DE LONGE DE
PORC FRAIS** bout du filet
env. 3 1/2 lb ou 1,75 kg

**5.25^{kg}
2.38^{lb}**

**JAMBON GENRE DINER
PROVIGO**
désossé, env. 2 1/2 lb ou 1,15 kg

1.88

**TOURTIERE
PROVIGO**
bte de 454 g, chacune

1.18

EPERLANS DE MER
surgelés
emb. de 16 oz, chacun

1.78

**JAMBON CUIT TRANCHE
MAPLE LEAF**
emb. de 175 g, chacun

2.19

**POUDRE POUR BEBE
JOHNSON**
contenant 250 g

2.59

**SEL DE FRUITS
ENO**
gros, emb. 200g

2.89

**NOURRITURE POUR CHIENS
NUTRITION TOTALE**
sac 2 kg

.99

**PAPIER D'ALUMINIUM
REYNOLD**
rouleau 12 po. X 25 pi.

1.39

DESODORISANT AIR CARE
aérosol, bouddoir, bouquet ou
boutique, cont. 200g

1.79

SAVON DE TOILETTE
format de bain
ZEST 3 pains

**1.28^{kg}
.58^{lb}**

JARRET DE PORC
frais ou
décongelé

**2.38^{kg}
1.08^{lb}**

**FOIE DE BOEUF
TRANCHE**
frais ou décongelé

1.58

**BACON SANS COUENNE
PROVIGO**
emb. de 500 g, chacun

1.78

**SAUCISSES FUMÉES
MAPLE LEAF** emb. 16 oz
ordinaires ou tout boeuf, chac

1.89

**BEURRE DE SUCRE
MAP-O-SPREAD**
contenant 28 oz

3.29

**CAFÉ MOULU régulier
MAXWELL HOUSE**
sac 1 livre

1.19

**BISCUITS PETIT BEURRE
LIDO**
emb. de 400g

.79

LEGUMES Mc CAIN
surgelés, brocoli-tiges ou
choux bruxelles, emb. 10oz

1.59

**ECLAIRS AU CHOCOLAT
RICH'S**
surgelés, emb. de 250 g

2.29

**PIZZA CROUSTI TENDRE
Mc CAIN** deluxe ou
pepperoni, emb. 482 g

1.75

**POMMES DE TERRE
BROSSEES**, Canada no 1
Québec ou Nouveau-Brunswick, sac 20 lb

**1.94^{kg}
.88^{lb}**

**RAISINS ROUGES
EMPEREUR**, Canada no 1
Californie

4/ .68

**PAMPLEMOUSSES
BLANCS OU ROSES**
Floride, grosseur 48

3/ .89

ECHALOTES FRAICHES
Californie

.59

CAROTTES VERDURE
Californie
pqt

2/99

**MACARONI COUPE, SPAGHETTI OU
SPAGHETTINI LANCIA**
bte de 500g

3.79

**DETERGENT EN POUDRE
PUNCH**
bte de 2,4 kg

.59

POUDING LAURA SECORD
saveurs variées
bte de 425 g

1.99

**MELANGE A SOUPE AUX
LEGUMES assortie
ST-ARNAUD** emb. de 200g

1.99

**MARMELADE
LAURA SECORD** orange
ou 3 fruits, pot 750 ml

1.89

**BEURRE D'ARACHIDES
croquant ou smoothy
YORK** pot 500g

2/ .89

DINER KRAFT
macaroni au fromage
bte de 225 g

1.99

BISCUITS VIAU
village ou royal
emb. de 900 g

.99

BOISSON FBI
bantam, saveurs variées
emb. de 6 X 7 oz

.57

HARICOTS COUPES verts ou jaunes,
POIS ET CAROTTES tranchées ou POIS
VERTS no. 4 IDEAL bte 19 oz

1.29

SAUCE AUX TOMATES
pour spaghetti
BRAVO contenant 28 oz

8.99

COUCHES JETABLES
premier pas
PAMPERS bte de 48

1.29

PATE DENTIFRICE
régulière ou menthe fraîche
COLGATE MFP tube 100 ml

.99

APPRET A SALADE
KRAFT / MIRACLE WHIP
pot de 500 ml

STE-ANGELE DE LAVAL
RICHARD ET FILS
14025, boulevard Bécancour
222-5451

**STE-CLOTHILDE
DE HORTON**
EPICERIE JULIEN RICARD
54, rue Principale 336-2010

STE-GERTRUDE (Nicolet)
MARCHE DU PARC ENR.
8155, boul. Parc Industriel
297-2330

ST-GREGOIRE
MARCHE GAILLARDETZ
4905, boul. Port-Royal
233-2331

ST-LEONARD D'ASTON
MARCHE J.M. DOUCET
301, rue Principale
399-2192

BECANCOUR
JEAN-PAUL CARRIER
2675, avenue Nicolas Perrot
294-2583

BON CONSEIL
MARCHE BON CONSEIL
621, rue Notre-Dame
336-2711

DAVELUYVILLE
MARCHE LETOURNEAU ENR.
449, rue Principale
367-2303

NICOLET
EPICERIE C. LAFOND ENR.
293, rue Notre-Dame
293-4751

ST-CELESTIN (Annville)
MARCHE-LEBLANC ENR.
501, rue Marquis
229-3632

La municipalité St-Jean Baptiste de Nicolet adopte son budget pour l'année 1982

Le Conseil Municipal de la Paroisse de Saint-Jean-Baptiste de Nicolet a établi son budget

pour l'année 1982 au montant de 627,463.00\$. Les revenus de sources

locales se chiffrent à 483,112.00\$ et ceux de transfert à 144,351.00\$ pour un total de 627,463

Au chapitre des dépenses, l'administration générale coûtera 82,860\$, la sécurité publique 16,

900.00\$, le transport routier 47,550.00\$, l'hygiène du milieu 157,711\$ l'urbanisme et mise en valeur du territoire 10,800.00\$, loisirs et culture 8,000.00\$, autres activités, tels que confections de chemins, échange de la camionnette et entretien d'édifice et de machineries 64,500.00\$ et autres dépenses comprenant le service de la dette à long terme, autres frais de financement, ainsi que la quote-part des dépenses de la Communauté Municipale Régionale de Comté 239,142.00\$.

Suite à l'augmentation du coût de l'eau achetée de la Ville de Nicolet, le coût minimum du service d'eau sera de cent dollars (100.00\$) par unité de logement pour le premier cinquante mille (50 000) gallons, et de un dollar et cinq cents (1,05\$) par mille (1 000) gallons au delà de cinquante mille gallons. Pour les maisons à unités multiples ayant un seul compteur principal, on tiendra compte du nombre de logements pour le calcul du nombre de cinquante mille (50 000) gallons dépensés avant de calculer l'excédent de consommation d'eau.

trente-cinq dollars (35\$) pour chaque unité permanente et à vingt-cinq (25.00\$) pour les résidents saisonniers.

Les taxes d'affaires, licences et permis demeurent les mêmes.

Lors du dernier budget, le rôle d'évaluation se chiffrait à 22,676,325.00\$, alors que le rôle d'évaluation pour l'année 1982 atteint 32,440,305.00\$.

La municipalité ne prévoit pas faire des travaux à être financés à long terme.

Pour l'année 1982, la municipalité apportera une attention spéciale pour comprimer les dépenses afin qu'elles soient nécessaires et justifiables.

Au sujet des dépenses en immobilisations, la priorité sera accordée à l'amélioration des rues et chemins de la municipalité.

La taxe foncière a été fixée pour l'année 1982 à 0,60\$ du cent dollars (100.00\$) d'évaluation.

En même temps que ses propres taxes, la municipalité percevra la taxe scolaire au taux fixé à 0,143\$ du cent dollars d'évaluation.

La taxe du service d'égout demeure la même, soit cinquante dollars (50.00\$) par logement ou unité desservie; il en est de même de la taxe pour le service des vidanges qui demeure à

Vente annuelle

Mercredi
20 janvier
au 30 janvier

A noter:
mardi le 19 janvier:
fermé toute la journée
pour préparer
cette vente
Toute vente est finale:
pas d'échange
pas de remboursement

Bottes et bottillons
d'hiver

33 1/3%
et
50%
sur toutes
nos bottes

Quantité limitée
de bottes
de toilette et sport
Réduites à

29.95

Bourses
Réduites de
50%

Pour dames

jusqu'à **50%**

et plus sur nos chaussures
de toilette et sport de marques
telles que: Thomas Wollace,
La Vallée, White Cross, Florsheim.
Des valeurs jusqu'à 80.00 pour
4.95, 9.95, 14.95, 19.95 et 25.

Pour
hommes

Botillons doublés

DE VERITABLE MOUTON
TELS QUE PAJAR, WUMM BUSKA ET AUTRES

Réduits de

33 1/3

à **50%**

ROBERT CARON

MAGASIN DE CHAUSSURES

1380, Notre-Dame
Trois-Rivières, 376-2412

Quantité limitée
de bottillons
pour hommes
réduits à

29.95

Pour hommes
Florsheim, Gale, Meldale et autres
Valeur rég. jusqu'à 80.00 pour

15.00, 25.00 et 35.00

Pour enfants: balance de linge dans le
Savage
valeur rég. jusqu'à 30.00
réduite à

4.95, 9.95 et 12.95

Bottes
d'hiver
pour enfants
réduites de

25% à
50%



COURS GESTION DES AFFAIRES POUR LES P.M.E.

LES COURS S'ADRESSENT:

- Aux personnes qui veulent lancer une entreprise;
- Aux propriétaires/ dirigeants de petites entreprises;
- Aux gens d'affaires;
- A ceux qui participent aux décisions dans une entreprise;
- Au conjoint des propriétaires.

CRITERE D'ADMISSION

Aucun pré-requis académique

COUT: 35,00\$

(soit 15,00\$/inscription
20,00\$/matériel didactique)

COURS OFFERT A: Bécancour

Tenue de livres

HORAIRE

Les cours sont normalement
dispensés les lundi et
mercredi soir
de 19h00 à 22h00 et ce durant
cinq (5) semaines.

DATES

1ère session:
1er février au 3 mars 1982
2e session:
15 mars au 19 avril 1982
la programmation est à
déterminer.

S.V.P. Retourner accompagné d'un chèque de 35,00\$
fait à l'ordre du Cégep de Shawinigan

Cégep de Shawinigan
C.P. 610, 2263 boulevard du Collège
Shawinigan, Qué. G9N 6V8

NOM DE FAMILLE A LA NAISSANCE: _____
PRENOM: _____
NOM DE FAMILLE DE L'EPOUX: _____
ADRESSE: _____
VILLE: _____ CODE POSTAL: _____
NOM DE L'ENTREPRISE: _____
OCCUPATION: _____
TEL BUREAU: _____ RES.: _____
COURS: 1er choix: _____
2e choix: _____
ENDROIT DU COURS: _____
MONTANT INCLUS: _____ NO RECU: EA_____

INSCRIPTION:

Cours de peinture aux handicapés



L'année internationale des handicapés a eu une belle fin pour un groupe de personnes qui ont pu suivre un cours de peinture grâce à des subventions du service socio-culturel de la ville de Nicolet et du regroupement des handicapés de Nicolet. Au cours des

dix rencontres animées par Colombe Lemay, les élèves ont produit, d'octobre à décembre dernier, une trentaine de peintures colorées, expressives et prometteuses. Benoît, Nicole, Claude, Diane, Michèle, Sylvie et Louissette posent auprès de leurs

oeuvres en compagnie de M. Richard Pelletier, organisateur du cours.

Les étudiants de l'Institut de police ont gracieusement véhiculé les élèves. Bravo!

A St-Pierre les Becquets

Bonne Année M.M.M.!

Par Françoise Brunelle

10.45 heures;

... et Bonne Santé à tous... C'est reparti!

Pour les enfants de 7 à 14 ans, le samedi de 11.00 à 12.00 heures;

La danse M.M.M. (Méthode Margaret Morris) a déjà recommencé ses cours samedi le 9 janvier.

Pour les plus grands de 15 à 95 ans et plus, le samedi de 13.30 à 15.00 heures.

Il y en a pour tout le monde:

Et du nouveau... un cours est présentement en "branle" pour les dames: une heure de danse, mouvements, dé-

tente en plus de socialiser!... A partir de jeudi le 14 janvier de 18.00 à 19.00 heures.

Alors le monde, viens danser M.M.M., c'est la santé!!!

Endroit: Polyvalente à St-Pierre-les-Becquets.

Information: 263-2471.

Soirées de danse sociale

avec orchestre au centre catholique de Nicolet

23 janvier 1982
13 et 27 février 1982
13 et 27 mars 1982
17 avril 1982
1er et 15 mai 1982

Pour plus d'informations, communiquez à:
293-5418, 293-5062 ou 298-3090



EN GRAND SPECTACLE

jeu. - ven. - sam. - dim.

les 21-22-23 et 24 janvier

Bernard Blanc

CHANSONNIER

VENEZ VOUS AMUSER

DISCO BAR
CHEZ MARCEL

126, Principale, Daveluyville
Pour réservation: 367-9914

ENTREE GRATUITE

JEUDI SOIRÉE DES DAMES (SURPRISE?)



MAINTENANT UN AUTRE CINEMA TERSAC



un film de GUY SIMONEAU et SUZANNE GUY

L'amour dans un corps différent



ON N'EST PAS DES ANGES un film sur l'amour. Sur l'amour désiré, comblé ou par fois refusé. ON N'EST PAS DES ANGES nous amène plus loin que le simple regard sur des personnes handicapées dit physiques. Dans ce film, des femmes et des hommes parlent d'eux-mêmes. Ces personnes ont su adapter leur vie sexuelle à leur corps et nous le disent de façon claire et étonnante.

Mercredi 20 janvier, 19:30 hres

LE FILM DEBUTE A 7.30hres

en couleur un seul prix \$1.50

Cinéma **GALA**

147, rue Léon XIII Nicolet 293-5116

LE TOUT POUR LE TOUT

comédie de Françoise Dorin

PHOTO ANDRÉ CORNÉLIER



Gérard Poirier
Nicole Filion Vincent Bilodeau
René Gagnon Denise Tessier

Mise en scène: Gérard Poirier Décor: Raymond Corriveau
Costumes: François Barbeau Éclairages: Richard Lavallée



CENTRE CULTUREL DE DRUMMONDVILLE

175, rue Ringuet, Drummondville

Le dimanche 24 janvier à 20h30

Pour réservations, composez sans frais 1-800-567-1444 dès 13 heures 20% de rabais aux groupes de 40 et plus.

"CONDAMNÉE AU SUCCÈS" LA PRESSE



MAINTENANT UN AUTRE CINEMA TERSAC

VENDREDI A MARDI Du 22 au 26

quand l'homme découvre le FEU... la CHASSE... et... la FEMME!



POUR TOUS

RINGO STARR
BARBARA BACH

DENNIS QUaid

A 7.30 HRES

L'homme des Cavernes

LE TEMPS DU ROCK 'N ROLL

Cinéma **GALA**

147, rue Léon XIII Nicolet 293-5116

L'esthétique

PAR MICHELINE G. BERGERON
ESTHÉTICIENNE-VISAGISTE

Les qualités du peeling esthétique



Le peeling esthétique pratiqué avec dextérité par une esthéticienne confirmée agit sensiblement sur le grain de la peau qu'il affine et adoucit. En améliorant la vascularisation superficielle, il avive le teint; il permet une meilleure élimination du sébum pour les peaux grasses, une pénétration plus en profondeur des produits hydratants pour les peaux sèches. Enfin, le peeling esthétique pratiqué régulièrement permet de retarder l'apparition des rides puisqu'il facilite la bonne respiration de l'épiderme et un renouvellement cellulaire régulier. Il ne doit pourtant pas être comparé aux résultats donnés par un peeling médical sur les cicatrices. Il est un soin d'institut sérieux et efficace.

On ne peut pas vraiment parler de meilleure période de l'année pour la pratique du peeling esthétique. Celui-ci doit être plutôt compris comme un soin régulier et occasionnel chaque fois que votre teint sera un peu trop terni.

Le peeling esthétique est-il un soin à pratiquer chez soi? Il est préférable de s'adresser à un institut pour la réaliser: l'esthéticienne a un jugement d'expérience pour savoir si votre épiderme supportera ou non le produit. Elle pratiquera un test et surveillera les réactions éventuelles de votre épiderme. Chez vous, pour garder bonne mine plus longtemps, vous utiliserez régulièrement les gommages légers proposés par les marques de produits de soins.

Institut Micheline, 75, Gaudet, Nicolet, Tél.: 293-5771

La coiffure

PAR MME CLAIRE ARSENEAULT
COIFFEUSE

Une permanente sur mesure



Les ondulations permanentes sont à la mode plus que jamais pourquoi? parce que aujourd'hui les salons de coiffure peuvent donner une permanente faite exactement au goût de sa cliente avec en plus une garantie. Fini les cheveux secs cassés et impossible à coiffer. Une permanente n'est plus ce qu'elle a déjà été. La femme d'aujourd'hui demande une permanente qui supporte sa coiffure plus longtemps avec moins d'entretien. Parfois cette permanente dure pas plus que deux mois mais le résultat final est tellement formidable que la cliente accepte d'avoir une permanente de plus par année. Il y a quand même un élément qui peut vous empêcher d'avoir une coiffure spéciale que vous envie et cet élément est la texture de vos cheveux. Les cheveux fins ne frisent pas comme les cheveux plus gros, etc. Votre coiffeur peut contrôler l'action d'une solution à permanente, car aujourd'hui les fabricants de produits ont amélioré considérablement leurs solutions à permanentes ce qui permet au coiffeur d'utiliser leur imagination. Il est fortement recommandé d'appliquer une lotion revitalisante après votre permanente. Si vous avez des doutes, demandez l'avis de votre coiffeur qui vous dira non seulement quel conditionneur vous avez besoin mais aussi quelle coiffure convient à vos cheveux.

Salon Claire, 925 Martin, Nicolet, Tél.: 293-4601

NOUVEAU CONCEPT EN SECRETARIAT AU COLLEGE MODERNE DE SECRETARIAT

Programme de secrétariat modernisé incluant le traitement de textes, la technologie du futur immédiat, qui vous assure la formation requise aujourd'hui.

Nouveau bureau moderne à votre disposition

Traitements de textes à écran cathodique MICOM



ADMISSION POUR SEPTEMBRE 1982 UN COURS DE SECRETARIAT COMPLET

concentration: sténo-dactylo

- secrétaire bilingue • secrétaire légale
- secrétaire médicale • secrétaire comptable

COURS INTENSIF 1 AN ET COURS DE 2 ANS

(Les employeurs nous accordent leur confiance pour l'engagement de leurs secrétaires)

Inscription:

du lundi au vendredi
de 2h30 a.m. à 5h30 p.m.
et le samedi 23 janvier
de 10 h a.m. à midi

Service de placement gratuit

Sans garantir formellement
un emploi, plus de 90% de
nos diplômées sont placées
chaque année.

QPS Collège Moderne de Secrétariat
de Trois-Rivières Inc.

(membre de la Fédération des écoles privées du Québec)

1581, Royale Trois-Rivières

378-1123

PARTICIPEZ A LA CHARADE DU CENTRE-VILLE DE NICOLET



A GAGNER \$50.00
en bon
d'achat
à toutes les
semaines

1. Les indices de la charade de la semaine seront donnés tous les jours entre 11 h et 12 h à CJTR 1140
2. Retrouvez et remplissez les coupons de participation dans le Courrier Sud.
3. Déposez vos coupons chez le marchand-vedette de la semaine.

Bonne chance!

Vous verrez que c'est payant de
magasiner au centre-ville de Nicolet

Marchand vedette:

TABAGIE ET PAPETERIE CLEMENT ENR.

226 Place 21 Mars
Centre-ville, Nicolet
293-4528

EN COLLABORATION AVEC LES
MARCHANDS DU CENTRE-VILLE

le courrier ET 1140/CJTR
RADIO TROIS-RIVIERES

À chaque clientèle... son numéro

Télébec Ltée met dorénavant à la disposition de ses abonnés 2 numéros distincts pour atteindre son bureau d'affaires: l'un est réservé à l'usage exclusif des abonnés de résidence tandis que l'autre s'adresse uniquement aux abonnés d'affaires.

Ce changement fait suite à une réorganisation administrative qui permettra à Télébec de mieux répondre aux besoins respectifs de ses abonnés de résidence et d'affaires.



TÉLÉBEC

A Ste-Angèle de Laval

LES COUPES DE VIANDE HELIE INC. S'AGRANDIT



Il y a maintenant 3 ans, lorsque M. Pierre Hélie s'établissait à Ste-Angèle de Laval, Ville de Bécancour, il y voyait un très bon potentiel dans son commerce de viande et la population a vite fait de l'encourager car Pierre Hélie se faisait un devoir de toujours servir une viande de qualité et coupée selon les goûts de la clientèle. En fait le développement de la clientèle fut telle qu'il a dû envisager rapidement une extension de commerce, aussi pour compléter sa ligne décida-t-il de rentrer la ligne d'épicerie à la demande de la clientèle. Pierre Hélie affilia son épicerie à une chaîne dès plus productive soit Servi-Plus qui offre des spéciaux à toutes les semaines que vous trouvez à la page 5 du Courrier Sud chaque semaine. Aujourd'hui les Coupes de viandes Hélie Inc. en plus de vous offrir comme avant des prix et une qualité exceptionnels pour vos viandes vous offre aussi la ligne complète d'épicerie.

CONSTRUCTION ALAIN GUILLEMETTE INC.

RESIDENTIELLE — COMMERCIALE

1270 Des Lys, Ste-Angèle de Laval

222-5415

ESTIME
GRATUIT



Pierre Hélie, propriétaire. M. Hélie compte sur 17 années d'expérience comme boucher. Il se spécialise dans les coupes de viande pour congélateur.



Îlot de l'épicerie



Serge Lévesque est gérant de l'épicerie.



M. Raymond Doucet qui compte sur 25 années d'expérience dans les coupes de viande est le boucher qui prend plaisir à satisfaire tous vos désirs.



REFRIGERATION INC.

2184 rue St-Philippe, Trois-Rivières, tél.: 379-8110



Ilôt de l'épicerie

AFFILIE A SERVI-PLUS



Mme Renée Hélie s'occupe ici du département de fruits & légumes.



Bon succès

Comptables agréés

VERRIER
RICHARD
HEBERT
BELIVEAU
PAQUIN
& ASSOCIES

15,570, Boul. Bécancour
Ville de Bécancour
(819) 222-5795

Drummondville

Acton Vale

Félicitations



**Les Entreprises Electriques
Normand Deshaies Inc.**

14470 Boul. Bécancour
Ste-Angèle de Laval

222-9877

Félicitations aux
Coupes de viande Hélié



Robert Larivière
directeur

**67, PLACE 21 MARS
NICOLET 293-6955**

**Voyez
nos spéciaux
chaque
semaine
à la page 5
du Courrier Sud**

Félicitations

TEC omega DTS
**CAISSES ENREGISTREUSES
TROIS-RIVIERES LTEE**

Distributeur exclusif
Caisses et balances électroniques
Vente - Location - Service

JACQUES LAVIGNE, dir.
2480, boul. des Récollets

Trois-Rivières
Tél.: (819) 373-2182

Félicitations

Notaires



Blondin et Levasseur

CONSEILLERS JURIDIQUES

Me Jacques Blondin, B.A.Li. L.

Me André Levasseur, D.F.C. Li.L.

ST-GREGOIRE

223-2350

Franc succès

RAOUL PEPIN INC.

assurance-vie, assurances générales

294-9892 294-9830

7850 Des Ormeaux

Bécancour

Félicitations



COFFRAGES BIONIQUE LTEE

ALAIN CARON, président

FONDATION DE TOUS GENRES
COFFRAGE D'EMPATTEMENT
COFFRAGE DE SOLAGE

ESTIMATION
GRATUITE
222-9801

• Résidentiels
• Commerciaux
• Industriels
• Agricoles, etc...

15475 Boul. Bécancour, Ste-Angèle de Laval G0X 2H0

Félicitations

ABATTOIR MORRISSETTE

VIANDES POUR CONGELATEURS

19240, BOUL. DES ACADIENS

ST-GREGOIRE, CTE NICOLET

TEL. ABATTOIR: 233-2013

**SPECIALS
A TOUTES
LES SEMAINES**

VOIR LA PAGE 5

DU
COURRIER SUD

SPECIALITE

**COUPE DE VIANDE
POUR
CONGELATEUR**



Les Coupes de viande Hélie Inc.



M. Pierre Hélie

**Cette semaine
consultez les pages 4 et 5
du Courrier Sud**

LES COUPES DE VIANDE HELIE INC.

14625 Boul. Bécancour
Ste-Angèle de Laval,

222-5881

C'est à N.-D. de Pierreville que ça se passe

Par Jacques Desfosse

Vous connaissez le merveilleux sport qu'est la pêche blanche? Connaissez-vous le petit village de pêcheur du nom de Notre-Dame-de-Pierreville? L'un ne va pas sans l'autre. Pour une journée agréable de dépaysement et de plein air rien ne vaut une petite excursion de pêche sur le Lac-St-Pierre à taquiner la perchaude et le brochet qui y foisonnent à cette période-ci de l'année.

De Pierreville sur la route 132 vous traversez la réserve indienne d'Odanak et à quelques milles de là vous découvrez le village de Notre-Dame perché sur une île blanche. Vous traversez le bras de rivière, dé-

crivez le domaine du pêcheur et là vous entrez dans le pays déconcertant. De la rive vous descendez en automobile sur une passerelle jusqu'au milieu de la rivière. Vous êtes alors face à un immense boulevard entretenu comme une autoroute qui étend sa blanche toison entre deux rangées de chalets presque tous bâtis sur pilotis.

Sur une longueur de plus de 2 milles l'auto glisse sur le chenail glacé comme la chasse-galerie dans un paysage surréaliste entre la poésie et l'insolite. Ici et là au pied des chalets des automobiles stationnées remplacent les chaloupes et les hors-bords. Le spectacle est déconcertant. Au bout d'un long

virage la route artificielle se perd dans un immense océan de neige et de glace, le lac St-Pierre où se dressent, comme autant de frères esquifs, des centaines de petites cabanes multicolores.

Nous nous arrêtons près de la cabane de Francine Salvas et Gérald Lauzière, nos hôtes. A quelque mille pieds du rivage, dans l'anse du Fort, ils ont installé leurs équipements. Gérald nous sert de pourvoyeur. A l'aide d'une perceuse mécanique il pratique une dizaine d'ouvertures dans la glace d'à peu près six pouces de diamètre. Il sort ensuite les lignes entourées à des bâtons en forme de carabine qu'il enfonce

dans la glace en face des trous. Au bout des lignes pendent deux hameçons auxquels il amorce des ménés. Ensuite, il enfonce la ligne dans le trou.

Il répète ce geste une dizaine de fois puis il nous invite à rejoindre Francine dans la cabane. A la chaleur d'un petit poêle de bois, nous n'avons plus qu'à exercer notre patience. Francine nous explique la manoeuvre. Installés à l'abri du vent et du froid nous surveillons les lignes à travers les fenêtres de la cabane tout en parlant de choses et d'autres mais de pêche surtout.

Si les capricieuses perchaudes ne mordaient pas beaucoup cet après-

midi là, les conversations par contre furent nombreuses, animées et enjouées. Nos hôtes sont de bons vivants, qui aiment la pêche, bien sûr, mais aussi les bonnes histoires arro-

sées de p'ti-blanc. A ce compte-là les heures passent trop vite. Lorsque le soleil descend trop bas sur le lac St-Pierre il est bientôt temps de remballer les équipements, de fermer

la cabane et de revenir à Notre-Dame-de-Pierreville. La journée se termine autour d'une bonne table du Domaine du Pêcheur à se raconter des histoires de pêche...



Le chenail Tardif est entretenu comme une autoroute.



Lorsqu'un bâton pique du nez, vous avez une perchaude au bout de votre ligne.



André Lemire et Daniel Dubuc à gauche, de même que Jean Blanchette, du Courrier Sud à droite, sont impressionnés par le brochet que vient de prendre

Francine Salvas. Mais elle n'aime pas ce genre de poisson, pas plus que Gérald.

VENTE DE FOURRURE À DES PRIX DÉFIANT TOUTE COMPÉTITION

- LOUP A compter de \$1400
 - CASTOR Allongé \$1400
 - CHAT Allongé \$1600
 - RENARD \$1600
 - PATTES De renard \$1300
 - RAT MUSQUÉ A compter de \$600
 - LOUTRE \$2300
 - VISON ALLONGE A partir de \$1600
 - LYNX A partir de \$2500
- Nous avons des reprises de manteaux à très bon marché

• NOUS PRENONS TOUTES LES RÉPARATIONS DE FOURRURE
• AUSSI TOUTS NOS AUTRES MANTEAUX DE FOURRURE ET CHAPEAUX SONT À PRIX RÉDUITS.

• REMODELAGE DE MANTEAUX DE FOURRURE
• TOUJOURS AVEC LE MÊME PERSONNEL COMPÉTENT

SALON JUDITH

Mme Arthur Lacerte
FOURRURES

SALON JUDITH LACERTE VILLEMURE INC.

6456, NOTRE-DAME, TEL.: 374-3771 TROIS-RIVIERES



Les grandes aubaines Richelieu

St-Germain de Grantham: Gestion Réal Rajotte Inc.
 Notre-Dame de Lourdes: A. Bédard & Fils Inc.
 St-Pierre les Becquets: Jean-Noël Mayrand Inc.
 Ste-Sophie de Lévrard: Michel Morasse Enr.
 Baleville: Centre d'Achats Senneville.

Le temps est venu d'acheter en métrique:
 N'oubliez pas que
 1 kg = un peu plus de 2 lb

Des prix exceptionnels...
 pour économiser davantage

VIANDES

*COUPES PROVENANT DE BOEUF CANADA, CATÉGORIE "A"



*** ROSBIF DE CÔTES**
avec os de dos

JAMBON DÉOSSÉ
style Québécois,
prêt-à-servir,
demi
MARQUE MAISON

*** ROSBIF DE PALETTE**
coupe régulière

*** ROSBIF DE CÔTES CROISÉES**

\$/kg
6,35
 2,88 \$/lb

\$/kg
4,36
 1,98 \$/lb

\$/kg
2,38
 1,08 \$/lb

\$/kg
3,92
 1,78 \$/lb

*** BIFTECK DE CÔTES**
 6,57 \$/kg
 2,98 \$/lb

FOIE DE BOEUF DE CHOIX
pelé, déveiné, tranché,
produit décongelé
 1,94 \$/kg
 88 ¢/lb

*** ROSBIF DE PALETTE**
désossé
 4,14 \$/kg
 1,88 \$/lb

SAUCISSES PORC/BOEUF
surgelées
BOEUF MÉRITE
 2,60 \$/kg
 1,18 \$/lb

CRETONS BILOPAGE
275 g
 1,98 \$

RÔTI DE SOC DE PORC FRAIS
désossé, roulé
 3,26 \$/kg
 1,48 \$/lb

*** BOEUF A RAGOUT**
désossé
 5,03 \$/kg
 2,28 \$/lb

BOEUF HACHÉ MI-MAIGRE
 4,36 \$/kg
 1,98 \$/lb

PÂTE AU SAUMON BILOPAGE
surgelé 450 g
 2,48 \$

BOEUF FUMÉ
bas de ronde régulier,
tranché
COORSH
 8,77 \$/kg
 3,98 \$/lb

POISSONS DES CHENAUX
 62 ¢/kg
 28 ¢/lb

SALADE DE CHOUX, PATATES OU MACARONI
COORSH
350 g
 88 ¢

SAUCISSES FUMÉES
tout boeuf ou B.B.Q.
COORSH
375 g
 1,58 \$

BOUDIN AU LAIT MÉRITE
 2,82 \$/kg
 1,28 \$/lb

PÂTE DE FOIE MÉRITE
 3,26 \$/kg
 1,48 \$/lb

SAUMON ROSE CLOVER LEAF
bte 220 g
 1,39 \$

PAPIER HYGIÉNIQUE CASHMERE
blanc
paquet 4 roul.
 1,09 \$

SAUCE À LA VIANDE CATELLI
bte 398 mL
 89 ¢

ASSOUPPLISSEUR DE TISSUS FLEECY
cont. 3,6 L
 2,59 \$

FROMAGE BRICK TRANCHÉ KRAFT
paquet 170 g
 1,09 \$

FLOCONS DE JAMBON MAPLE LEAF
bte 184 g
 1,29 \$

MARGARINE MOLLE
(disponible au Québec seulement)
THIBAUT
cont. 907 g
 1,59 \$

DÉTERSIF EN POUDRE RICHELIEU
sac 6 L
 1,98 \$

CAFÉ INSTANTANÉ MARQUE MAISON
bocal 283 g
 4,87 \$

AMPOULES ÉLECTRIQUES
40, 60, 100, 200 watts
G.E. BEST BUY
paquet de 2
 1,09 \$

MOUCHOIRS DE PAPIER
bois de santal blancs,
SCOTTIES
bte 200f
 79 ¢

FLOCONS DE POULET MAPLE LEAF
bte 184 g
 1,79 \$

MAÏS EN CRÈME POIS ET CAROTTES
Canada de choix
AYLMER
bte 284 mL
 35 ¢

EAU DE JAVEL MIX-O
cont. 3,6 L
 1,29 \$

HARICOTS COUPÉS
jeunes ou verts
Canada de fantaisie
AYLMER
bte 284 mL
 35 ¢

MÉLANGE À SOUPE
alphabet & légumes,
nouilles & légumes,
riz & légumes
ST-ARNAUD
200 g
 53 ¢

Les prix annoncés dans ces pages sont en vigueur dans tous les magasins de vos épiciers Richelieu du lundi 18 janvier au samedi 23 janvier 1982 jusqu'à la fermeture des magasins. Nous nous réservons le droit de limiter les quantités. Il est possible que certains articles ne soient plus disponibles. Si un article venait à manquer, n'hésitez pas à demander un bon d'achat différé. Pas de vente aux marchands. Photos à titre indicatif seulement.

ÉPICERIE



**DÎNER MACARONI
AU FROMAGE**
KRAFT
bte 225 g

2 78^c

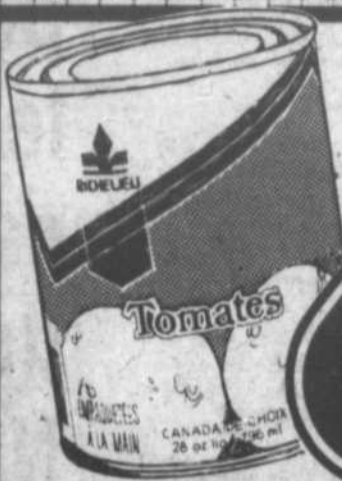

TOMATES ENTIÈRES
Canada de choix
RICHELIEU
bte 796 ml

6 69^c



**ESSUIE-TOUT
DE PAPIER**
paquet 2 rouleaux
VIVA

1 08^{\$}

champagne,
jaune ou blanc



PÂTES ALIMENTAIRES
macaroni coupé au long,
spaghetti,
spaghettini
CATELLI
bte 500 g

6 68^c



NOURRITURE POUR CHIENS
ragoût de boeuf, repas à la viande,
morceaux boeuf & fromage,
morceaux de boeuf,
morceaux boeuf & foie,
DR BALLARD
bte 680 g à 708 g

6 69^c

SURGELÉS



**JUS DE RAISIN
CONCENTRÉ
WELCH'S**
Contenant de 355 mL

1 08^{\$}

**FILETS DE MORUE
DÉOSSÉS
HIGH LINER**

Boîte de 397 g **2,29^{\$}**

**GÂTEAUX
ÉTAGÉS**
fraises, vanille,
citron, chocolat
SARA LEE

Boîte de 369 g **99[¢]**

**VOL-AU-VENT
PEPPERIDGE FARM**

Boîte de 283 g **89[¢]**

BÂTONNETS DE POISSON
aiglefin, sole
HIGH LINER

Boîte de 397 g **2,59^{\$}**

FRUITS ET LÉGUMES



**ORANGES
"TEMPLE"**

Gr. 125
Produit de la Floride douz.

9 99^c

CÉLÉRI "PASCAL"

Gr. 24
Produit des États-Unis
Cat. Canada No 1

chacun **78[¢]**

POMMES VERTES "NEWTON"

Gr. 125
Produit de la Colombie-Britannique
Cat. Canada de fantaisie

1,52^{\$}/kg
69[¢]/lb

CONCOMBRES SUPER-SÉLECT

Produit du Mexique
Cat. Canada No 1

2/85[¢]

ÉCHALOTES

Produit des États-Unis

2/69[¢]

***NAVET**

Produit du Québec
Cat. Canada No 1

31[¢]/kg
14[¢]/lb

* La régularité dans les approvisionnements en fruits et légumes est à la merci des conditions météorologiques. Soyez toutefois assurés, chers clients, que dans le cas de ces denrées les épiceries Richelieu ne ménagent aucun effort pour vous offrir qualité à bon prix, tout au long des saisons.

**LITIÈRE
SANITAIRE**
SAULAR sac 4 kg **1,69^{\$}**

SHAMPOING
ultra ou pour cheveux normaux
SILKINCE cont. 200 ml **1,69^{\$}**

MAXI-SERVIETTES
LIBERTÉ NOUVELLE bte de 30 **3,38^{\$}**

VINAIGRETTE
Salade de choux,
italienne
KRAFT cont. 500 mL **1,59^{\$}**

MARGARINE DURE
(disponible au Québec
seulement)
PARKAY paquet 907 g **1,69^{\$}**

**PÂTE
DENTIFRICE**
rouge ou verte
CLOSE-UP tube 100 mL **1,29^{\$}**

**BAUME POUR
LÈVRES GERCÉES**
LYPSYL ch. **59[¢]**

DÉSODORISANT
parfumé ou non parfumé
MITCHUM bâton 70 g **3,49^{\$}**

**DÉTERGENT
POUR VAISSELLE**
citron, rose
RICHELIEU cont. 1 L **1,49^{\$}**

SERVIETTES DE TABLE
blanches
WHITE SWAN paquet 240 **1,69^{\$}**

BISCUITS MILLE-FEUILLES
gaufrettes au caramel ou
chocolat
DAVID 250 g **1,39^{\$}**

BISCUITS
Capuchons de chocolat,
fondant chocolat,
ou sucre
DARS sac 400, 450 g **1,59^{\$}**



**Un épicier
attentionné**



Samedi le 30 janvier 1982

Tire et course de chiens lors du carnaval de Nicolet

La population du Grand Nicolet est invitée à se présenter à 12h00 au carré St-Philippe dans le centre-ville de Nicolet pour assister à une tire de chiens. Il y aura plusieurs catégories, selon le poids du chien et vous pourrez y inscrire le vôtre.

Vers 14h00, au même endroit, vous pourrez assister au départ de la course d'attelages de chiens. Cette course se déroulera dans sa majeure partie sur la riviè-

re Nicolet jusqu'à l'île en face de la route Les 60 pour revenir à son point de départ au centre-ville.

A 17h00, se tiendra la remise des prix et des trophées à la Taverne du Frère Toc; le tout sera suivi d'un souper durant lequel vous pourrez manger du spaghetti à volonté pour seulement \$3.00 par personne.

Bienvenue à tous.

Concours de monuments de glace

Le concours de monuments de glace au Centre-Ville de Nicolet est lancé! Il se tient au carré St-Philippe et plusieurs organismes ont confirmé leur participation. Les monuments prendront forme bientôt...

Cette activité vise à créer une atmosphère de féerie et de fête qui plaît tant aux jeunes et moins jeunes en cette période carnavalesque. C'est le temps de venir admirer nos artistes locaux et de s'émerveiller... Nous aurons enfin notre p'tit coin de "Vieux Québec" et de "Disneyland" juste pour nous autres.

Le responsable de cette activité, J.A. Boucher (Tél. 293-2161) vous y invite. Trois(3) trophées seront décernés pour les meilleurs monuments et la remise des trophées aura lieu lors de la soirée plein-air du 28 janvier 82.

Le concours de monuments de glace, voilà un événement qui ne vous laissera pas "froid"!

A tous les participants qui n'ont pas "froid aux yeux" nous disons "Ne gelez pas la production"; vos monuments ont de la valeur même "au-dessous de zéro"...

Bonne chance à tous les participants!

Jeudi soir le 28 janvier 1982

Soirée en plein air et de folklore au centre-ville de Nicolet

Un rendez-vous à ne pas manquer pour avoir du plaisir de la danse et pour rencontrer les vrais "carnavalesques", c'est sûrement au Carré St-Philippe de Nicolet, le 28 janvier 1982; c'est notre "Vieux Québec, juste pour nous autres".

Habillez-vous chaudement, apportez-vous un p'tit réchauffant, et venez fêter le Carnaval! Voici le programme de la soirée:

A 21 heures, c'est l'arrivée de la PARADE DU CARNAVAL au carré St-Philippe. Vous pourrez prendre part à cette parade en vous rendant devant l'aréna de Nicolet pour 20 heures. Il y aura présentation du Bonhomme Carnaval et des duchesses, présentation de la Chanson-thème du Carnaval, remise des trophées pour les meilleurs monuments de glace, danses folkloriques animées

Super soirée du couronnement de la reine

Cette super soirée se déroulera samedi le 30 janvier à 20h30 au Centre catholique de Nicolet.

Seront présents: les trois duchesses, leurs parrains ainsi que des invités spéciaux avec un super décor aménagé pour l'occasion.

La musique sera sous la responsabilité de l'orchestre très réputé "LES VARIETES".

La reine sera déterminée par tirage au sort.

La présence de toute la population du Grand Nicolet et des environs est attendue pour ce Grand Événement.

Paul and the Retro Rocking Gentleman à la soirée rétro

C'est vendredi le 29 janvier que toute la population du Grand Nicolet et des environs pourra aller s'amuser à cette Super Soirée Rétro.

Les meilleurs succès des années 50 et 60 seront présentés. Une ambiance électrisante, un concours du meilleur couple danseur Rock ainsi que le plus beau costume d'époque marquant les années folles.

Plein d'activités pour le carnaval du Grand Nicolet

Souper canadien au carnaval de Nicolet

Dans le cadre du Carnaval de Nicolet, la population est invitée à venir déguster des mets typiquement de chez-nous lors du souper canadien qui aura lieu mercredi le 27 janvier prochain, à compter de 19.00 heures au Centre catholique de Nicolet.

Cette festivité, que les membres adeptes de fèves au lard et de tourtière ne pourront certainement pas manquer, sera animée par notre ami Denis Duchesne de CJTR. "Les Amis de la bonne chanson" interpréteront plusieurs mélodies tirées du répertoire canadien et québécois.

Les billets d'entrée sont déjà disponibles dans plusieurs magasins ou tabagies au coût de \$6.00 pour les adultes et de \$3.00 pour les enfants.

C'est donc un rendez-vous!

Journée sport et plein air pour les enfants

Les enfants du Grand Nicolet sont tous invités à venir avec leurs parents à la patinoire du Port St-François où ils pourront participer à différentes activités sportives organisées pour eux.

Ces activités pour enfants auront lieu à partir de 10h00 le 30 janvier et elles se termine-

ront vers 16h00.

Les activités qui seront organisées sont:

- la course de patins
- le slalom en patins
- la souque à la corde sur glace
- le ballon-balai
- une course de traîneau sur glace
- une partie de snout
- du patinage libre avec

musique.

Les animateurs seront Maurice Blanchette, Jean Bourbeau et André St-Germain qui vous invitent à venir participer en grand nombre.

Bienvenue à tous.

Théâtre pour enfants à Nicolet

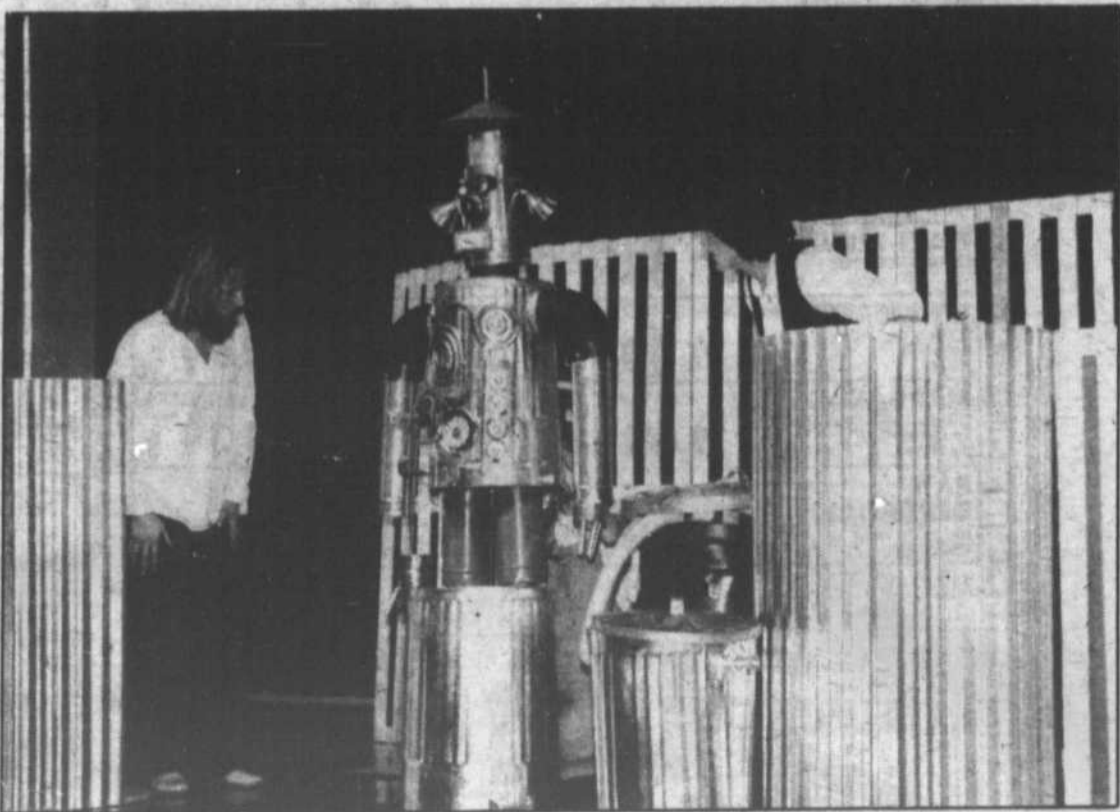

(J.D.) Dans le cadre des activités culturelles du Carnaval de Nicolet, les Productions Culturelles PJN présentent une pièce de théâtre pour

enfant intitulée le Robot-Rebut qui se joue dimanche le 24 janvier à 13.30 heures à l'auditorium de la Polyvalente Jean-Nicolet.

Ce spectacle s'adresse aux enfants du premier et du deuxième cycle de l'élémentaire. Il y aura aussi présentation du film Le petit Monde de

Charlotti. Billet/ de saison 1\$, gratuit pour les parents.

Fleuriste Savard de Nicolet, maintenant 35 ans!

C'est en 1947, sur la rue La Salle à Nicolet que Fleuriste Savard érigea sa première serre, afin de produire des plants de tomates et quelques plants de fleurs. Avec les années, cette première serre s'additionnera de trois autres, et l'on produira toute une variété de fleurs pour fin de fleurs coupées, telles que oeillets, chrysanthème, pompons, géraniums, etc... l'on y débutera aussi des productions de plantes en pot, telles que poinsettias, quatre-saisons, lys et beaucoup d'autres variétés, afin de satisfaire la demande croissante tout en offrant à notre clientèle toute la série de plants de légumes pour les jardins et de fleurs annuelles pour les parterres à chaque printemps.

C'était le temps héroïque des pionniers. Le chauffage de la première serre se faisait au moyen d'un système conventionnel du temps: soit un système à l'eau chaude, avec son attirail de tuyauterie et de troubles. Il fallait alors du chauffage d'appoint au bois, dans des poêles de fortune, qu'il fallait alimenter durant la nuit lors des périodes de grand froid. Combien de fois, lors de pannes électriques, n'a-t-il pas fallu, en pleine nuit, avec l'aide des enfants habillés à la hâte, déménager les plantes en pot dans la résidence familiale pour éviter que le gel ne les détruise toutes. Que dire aussi de l'arrosage quotidien des plants et des plantes; transport d'eau à la chaudière, ce qui n'était pas de tout repos. C'était réellement le temps du porteur de bois et de la porteuse d'eau.

Mais, hélas, un jour en 1962, le ciel s'assombrit et des conditions de fortune particulières mirent une fin subite à cette première expérience, qui avait si bien progressée, mais l'arrêt ne dura que le temps de rallier toute leur persévérance pour qu'une première petite serre soit érigée sur le site actuel du 2225 Bas de la Rivière, pour relancer un commerce qui avait déjà planté des racines solides dans le sol de notre patelin. C'est ainsi que l'expansion se continua tant et si bien qu'au décès de Monsieur Savard en avril 1978, avec trois grandes serres: des projets de rénovation et d'expansion étaient encore à l'ordre du jour.

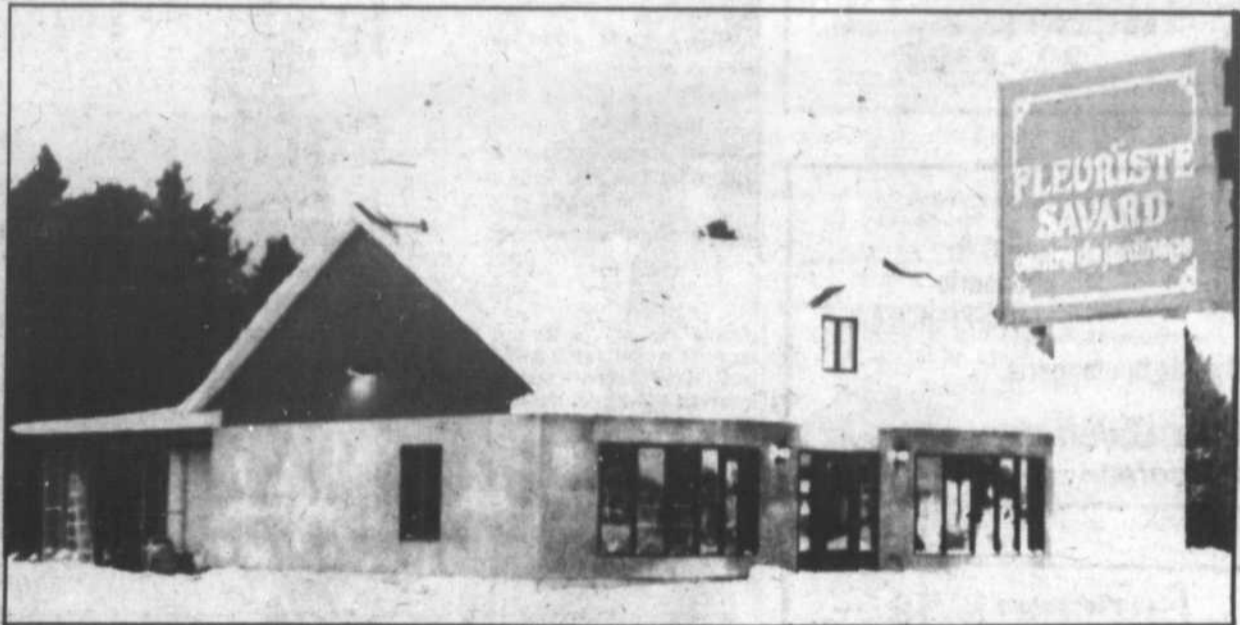

Une 2ième génération de Savard

Mais la perte du celui qui était le corps de l'entreprise ne laissa éventuellement à celle qui en fut l'âme dirigeante en administration, en tâches auxiliaires, en contact avec le public, en agencement de fleurs, etc... que le seul choix fut de vendre l'entreprise à une de ses filles, Ginette, qui l'avait si souvent secondée dans la préparation de bouquets et dans d'autres fonctions analogues. Une 2ième génération de Savard s'occuperait dorénavant de continuer l'oeuvre du fondateur.

NOUVEAUX LOCAUX

M. Gilles Lamoureux et Mme Ginette Savard Lamoureux, propriétaires depuis seulement 3 ans se rendirent compte bien vite, de la nécessité de s'établir dans un nouveau local, bien aménagé, plus près du centre-ville afin de faire face à une clientèle toujours croissante. Après plusieurs analyses, on décide donc de construire un tout nouveau centre floral au 1833 Louis-Frédette à Nicolet; un centre où l'on pourrait offrir à nos clients un vaste choix de fleurs séchées, arrangements floraux, plantes, cactus, fleurs coupées, etc.

PROCHAINES ETAPES

Au printemps, Fleuriste Savard envisage un centre de jardinage complet ce qui créera encore quelques nouveaux emplois.

L'autre étape sera à la fin de l'été avec la construction d'une serre de 60 pieds à l'arrière de l'entrepôt ce qui complètera très bien notre service à la clientèle.

AUTRES PHOTOS PAGES 32,33, 34

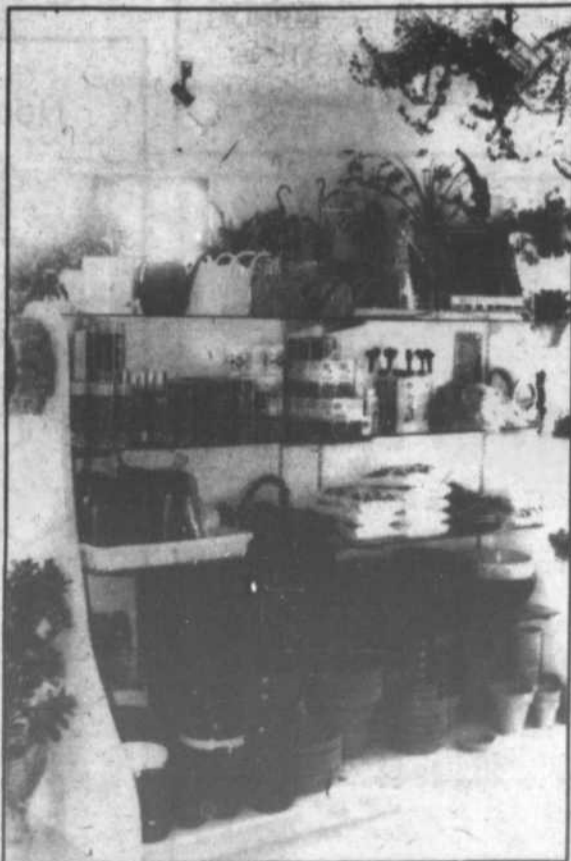

La compétence du personnel vous assure

Bonne chance

Réfrigération

Unité chauffage électrique
Climatisation centrale

SERVICE RAPIDE ET GARANTI
Entreprises J.P. Boucher enr.
293-2898



Bonne chance!



Buffet & pâtisserie

Marie-France enr.

Comptoir de boulangerie

Les Galeries Nicolet 293-5631

Félicitations

SERRES HELOISE

VENTE EN GROS ET DETAILS
PLANTES EN POTS - VERTES ET FLEURIES
IMPORTATEUR

330 Notre-Dame, Charette
(819) 221-2838

Franc succès

WILBROD LEVESQUE

Entrepreneur - Peintre - Artisan
Pose de tapisserie

85, rue Thibault
Pierreville
Tél.: (514) 568-3415

Tél.: Bur. 376-6143
Rés. 373-4796

JACQUES GARCEAU

Entrepreneur plâtrier et stucco

Alain Garceau 130, Vivier,
Représentant Cap-de-la-Madeleine
G8T 5J9

Félicitations et bonne chance



DESILETS ET PICHE ENR.

SERVICE DE PNEUS, BALANCEMENT DE ROUES,
ALIGNEMENT, TUNE-UP, MECANIQUE GENERALE
REMORQUAGE 24 HEURES

140, Boul. Louis-Fréchette,
293-4977, Nicolet



Ginette "Savard" Lamoureux, la propriétaire possède une expérience remarquable dans l'agencement et la préparation des fleurs - plantes - cactus, etc. Elle s'occupe avec son mari, de tout ce qui regarde l'horticulture, l'entretien des serres et du centre floral. Toujours joviale, elle voit, avec succès, au service à la clientèle.



Gilles Lamoureux, le propriétaire s'occupe non seulement de l'administration générale, mais aussi du service à la clientèle et de l'entretien général de toutes ses plantes. (On le voit, sur la photo, en train d'arroser quelques plantes).

Meilleurs voeux de succès

LES SERRES HARNOIS

DIVISION LES INDUSTRIES HARNOIS
ST-THOMAS, CTE JOLIETTE
(514) 756-1041

Bonne chance au Fleuriste Savard

LEMAY ET LEMIRE

GASOLINE, HUILE A CHAUFFAGE

282, RUE NOTRE-DAME
NICOLET
293-4848

satisfaction!

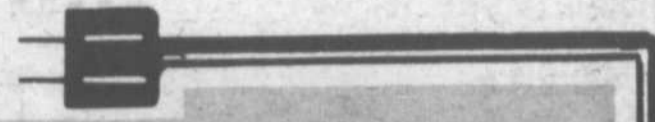

Nous souhaitons
un immense succès
au Fleuriste Savard



LES INSTALLATIONS ÉLECTRIQUES

D.G. INC.

Entrepreneurs électriciens

Rosaire Durand
André Grandmont

C.P. 514, 870 Panet
Nicolet,
Tél.: 293-5611

Nous sommes heureux du progrès que connaît Savard Fleuriste Enr.



La Caisse Populaire de Nicolet est d'affaires

293-4567



On trouve de tout dans le nouveau centre floral de Fleuriste Savard.



Sophie Lamoureux, fille de Gilles et Ginette, possède les talents de fleuriste qui caractérisent les "Savard" depuis 2 générations. Voilà sans doute la continuité de Fleuriste Savard qui s'annonce pour une 3^{ème} génération. (Sur la photo, Sophie est en train d'emballer une plante verte).



Marie travaille déjà depuis quelques temps pour Fleuriste Savard. L'originalité de ses créations florales (plantes - arrangements floraux - fleurs séchées) en fait un atout précieux pour le commerce.



Mme Jeannette Savard, la grande responsable de toute la réussite de Fleuriste Savard, travaille depuis 35 ans dans le domaine. Malgré le fait qu'elle a vendu le commerce à sa fille depuis 3 ans, elle trouve quand même le moyen de faire profiter Gilles et Ginette de sa très vaste expérience dans le domaine en les visitant de temps à autre.

Voyez nos spéciaux
d'ouverture
à la page suivante

Félicitations au Fleuriste Savard

L'Agrocentre

LES ENGRAIS CHIMIQUES
Y. ROY INC.

515, Mgr Courchesne
Nicolet 293-5851
OUVERT AUSSI LE SAMEDI

Immense succès au Fleuriste Savard



IMPRIMERIE DE LA
RIVE SUD LTEE

581 MARTIN
C.P. 100
NICOLET, QUE.
TÉL.: (819) 293-4541

Bonne chance à Fleuriste Savard

SUPER MARCHÉ NICOLET
CHARLES McMAHON, PROPRIÉTAIRE

150, ELOI DE GRANDMONT



Bon succès à Fleuriste Savard



Claude Néon Limitée
903 rue Lavendrye
Trois-Rivières
Téléphone: (819) 374-3661

ENSEIGNES LUMINEUSES

SPECIALITES:

LOCATION, VENTE, MAINTENANCE

Robert Leblanc
Directeur Régional

Franc succès à Fleuriste Savard

Restaurant

Le Nimaluge Inc.
1879, boul. Louis-Fréchette
Nicolet
293-6478

Félicitations

GERVAIS ET CYRENNE INC.

ENTREPRENEURS GENERALS

442, CHATILLON, NICOLET

293-2251

Immense succès



**R. & D.
ROUSSEAU INC.**

Fabrication de portes de garage,
installation, vente d'opérateurs
automatiques

1460, rang Ste-Marie
Nicolet-Sud bur.: 293-2010

A l'occasion du 35^{ème} anniversaire de Fleuriste Savard
SPECIAUX INCROYABLES
dans tout le magasin

JUSQU'AU 23 JANVIER 82

**JARDINIÈRES
MODERNES.**

20% d'escompte

**LOT DE PANIERS
EN ROTIN**

EN SPECIAL

PLANTES ASSORTIES
valant régulièrement 4.00
Réduites à

1.98

CHOIX DE CACTUS
valant régulièrement 4.00
réduits à

1.98



Visitez votre nouveau Fleuriste Savard
dans ses nouveaux locaux et voyez
le vaste choix de fleurs, plantes, cactus,
arrangements floraux,
paniers en rotin,
pots de toutes sortes,
jardinières, etc.



Pendant toute la semaine
Café et beignes
seront servis
gratuitement
à tous les visiteurs

1833 BOULEVARD
LOUIS-FRECHETTE
Nicolet, **293-5933**

FLEURISTE SAVARD

PARLONS AGRICULTURE

par ANDRE CHARBONNEAU



Le CCB veut mettre le Québec à genoux

S'adressant aux agriculteurs réunis en congrès général à Québec, au début du mois de décembre, le ministre fédéral, André Ouellet, a déclaré que la députée québécoise ne laisserait pas la Commission Canadienne du Blé (CCB) défaire ce que le gouvernement lui-même avait réalisé en 1974 pour créer une situation d'équité sur le marché des céréales fourragères au Canada. Il faisait alors allusion au communiqué de la CCB, annonçant qu'elle cesserait de vendre les céréales fourragères des Prairies à un prix basé sur la formule dite du maïs américain. Les experts estiment que cette ordonnance aurait pour effet de hausser le prix des céréales dans l'Est du pays dans des

proportions oscillant entre 21 et 82% selon qu'il s'agisse du blé, de l'orge ou de l'avoine.

Depuis, le gouvernement fédéral a imposé un moratoire à la CCB qui reporte à février prochain la décision définitive. Sous l'administration de M. Joe Clark, Ottawa n'avait pas réagi en 1979, lorsque la CCB avait décidé de continger les livraisons de céréales livrées dans l'Est sans son intervention. La dernière tentative de la Commission constituerait donc la deuxième entorse faite aux politiques gouvernementales de 1974.

La CCB veut l'imposer, comme par hasard, au moment où on assiste à une reprise des hostilités entre les provinces

dans les trois (3) secteurs qui seront surtout touchés par cette mesure à savoir le porc, les oeufs et la volaille. Dans le cas du porc, la politique gouvernementale d'équité de 1974 avait contribué au développement rapide de la production québécoise qui a doublé entretemps. Cette production est déjà dans une situation de faillite technique, à cause des prix qui demeurent très en-dessous du coût de production. Malgré cela, vu l'abondance des céréales cette année, les fermiers des Prairies aimeraient bien convertir en porcs leurs surplus végétaux et reprendre le terrain perdu. A leurs yeux, cette reconquête est d'autant plus nécessaire qu'on parle de plus en plus de l'établissement d'un

plan national de commercialisation qui pourrait éventuellement gérer la part du marché détenue par chaque province au moment de son avènement.

C'est également une guerre de partage des marchés qui oppose présentement les producteurs de volailles et d'oeufs des différentes provinces. Parmi les critères qui serviront éventuellement à régler ce conflit, il y a la capacité de produire et de livrer à moindre coût. Comme les aliments constituent le principal coût des productions avicoles, il est facile de voir quel impact peut

avoir à ce chapitre la décision de la CCB. Cet organisme canadien, qui est exclusivement au service des producteurs de l'Ouest, entre donc dans la bataille avec l'intention bien manifeste de mettre à nouveau le Québec à genoux. Le gouvernement fédéral ne l'a pas encore approuvée, mais il ne l'a pas encore désapprouvée non plus. Nous verrons donc en février s'il a pris l'habitude d'ignorer le Québec.



AVIS DE CONVOCATION

La Caisse d'entraide économique de Nicolet tiendra des assemblées d'information sur la relance aux dates et aux endroits suivants à 19.30 hres (7.30 hres P.M.)

Date	Endroit
25 janvier 1982	Gentilly, salle bar chez Bedette.
1er février 1982	Ste-Gertrude, Brasserie Ste-Gertrude
8 février 1982	Pierreville, Hôtel Traversy.

NICOLET (819) 293-5945 Lundi au vendredi sur rendez-vous

R. H. BELLEROSE

KINESITHERAPIE

IRIDOLOGIE SHIATSU

REBALANCEMENT MUSCULAIRE
THERAPIE AUX HUILES ESSENTIELLES

DIPLOME DE L'ACADEMIE DE MASSAGE SCIENTIFIQUE DU QUEBEC

AVIS IMPORTANT

POUR VOUS CULTIVATEURS DE LA REGION 04



vous offre ses services avec techniciens et ingénieurs d'expérience pour vos plans de drainage souterrain.

Représentant dans la région: ANDRE PICHE
Tél. 229-3669 St-Célestin

Handy Andy
Pièces et accessoires d'auto

HANDY ANDY

1321, boul. Louis-Frédéric, Nicolet, 293-4622

GRANDS SPECIAUX DE SPORT D'HIVER

30%

de rabais sur ensemble de ski de fond

25%

sur balance de stock de hockey, patins, gilets, culottes, pads, casques

jusqu'au 1er février

Aussi location de garage pour effectuer vous-même vos réparations d'auto, lavage, graissage à l'heure avec ou sans vos outils.



157 DES ERABLES DRUMMONDVILLE BUR.: 819-472-1694 RES.: 819-477-4539

Agriculteurs, soyez prêts pour le printemps

PLANS DE DRAINAGE SOUTERRAIN



Technidrain inc.
SERVICE TECHNIQUE SPECIALISE
TEST DE PERMEABILITE



Pour planifier vos voyages:

Une équipe qui cumule plus de 40 années d'expérience

Qui dit mieux?

Allez-y la SUPER agence



VOYAGES MICHEL

CENTRE COMMERCIAL LES RIVIERES
SIMONE "MIMI" ROUETTE, DIRECTRICE.

Comment obtenir jusqu'à

\$500.00

pour isoler votre maison?

Communiquez sans tarder avec

Henri-Paul Pronovost

(819) 293-5613

- Estimation gratuite
- Garantie 5 ans
- Liste des matériaux isolants acceptés par la SCHL.



BUR.: (819) 379-3230

13 Mgr Comptois Cap-de-la-Madeleine permis RE.C.O., 1168-0170 NO ACC O.N.G.C. Qué. 24-984

La mécanisation en agriculture

Par Suzanne Pilote, agr.

L'agriculture connaît un développement rapide et continu depuis les 20 dernières années et la mécanisation a fait des progrès remarquables. Les machines rapides, puissantes et efficaces ont permis aux producteurs de produire davantage avec moins de travail par unité de production. La mécanisation de l'agriculture est devenue très dispendieuse et l'emploi des machines de capacité élevée pose des problèmes nouveaux de gestion des ressources tant au niveau économique que technique.

L'intensification de la mécanisation en agriculture, tel qu'indiqué par l'accroissement continu des puissances et capacités, se poursuivra vraisemblablement dans la décennie 80-90. Elle correspondra à l'introduction des contrôles automatiques et des micro-ordinateurs. Elle permettra à l'agriculteur d'accroître sa productivité et sa rentabilité tout en préservant le caractère familial de l'exploitation agricole. En effet, selon Madden, tant que le producteur pourra effectuer les travaux avec plus ou moins de main-d'oeuvre extérieure il pourra préserver

le caractère familial de la ferme.

La course aux grosses machines comporte cependant des implications économiques majeures. Toute machine si efficace soit-elle doit être rentable. Des solutions autres que celles du propriétaire unique: soit les concepts d'achat ou d'utilisation en groupe des machines agricoles commencent à susciter un intérêt grandissant chez les producteurs.

Afin de répondre à ces besoins, les Commissions Scolaires Régionales St-François, Proven-

cher et Bois-Francs ainsi que le Cégep de Victoriaville offrent dès l'hiver 1982 un module traitant de l'utilisation de la machinerie agricole en commun. Ce module est divisé en 4 volets soit: les hommes dans l'organisation, les structures possibles, les modes de financement et les équipements utilisables en commun. L'objectif de ce cours est de permettre aux agriculteurs de former leur association en vue de l'utilisation de machinerie en commun (syndicat, coopérative ou autre). Tout au long du cours, il y a implication des producteurs afin de

bien leur faire prendre conscience des avantages et des désavantages d'un tel système.

De plus, comme par les années passées, les commissions scolaires offrent des cours d'entretien de machinerie agricole. Chaque module comprend: la sélection des machines étudiées, l'entretien général des équipements et les réparations mineures à effectuer. La durée de ces cours varie de 30 à 60 heures selon la complexité de l'équipement et la disponibilité des producteurs.

Ce bloc "Mécanisation

en agriculture" n'est qu'un volet des cours offerts par les institutions de la région 04-Sud. Tout au cours de la saison Hiver 1982, il y aura des chroniques sur la forêt, les grandes cultures, l'horticulture, les productions animales, le sol, les structures de l'entreprise agricole, le droit rural, la comptabilité et la relève agricole. Pour toute information sur ces cours, communiquez avec:

Roger Richard, CSR Bois-Francs, 819-758-7201.

Yvon Dionne, Cégep Victoriaville, 819-758-0330.

Suzanne Pilote, Polyvalente St-Léonard, St-Léonard d'Aston, 819-399-2122.

Jean-Louis Mondoux, CSR St-François, Drummondville, 819-472-1131.

Albert Roux, CSR Provencher, Nicolet, 819-293-5821.

SUPER SPECIAL

SUR VIBROCOLTEUR FUTURA

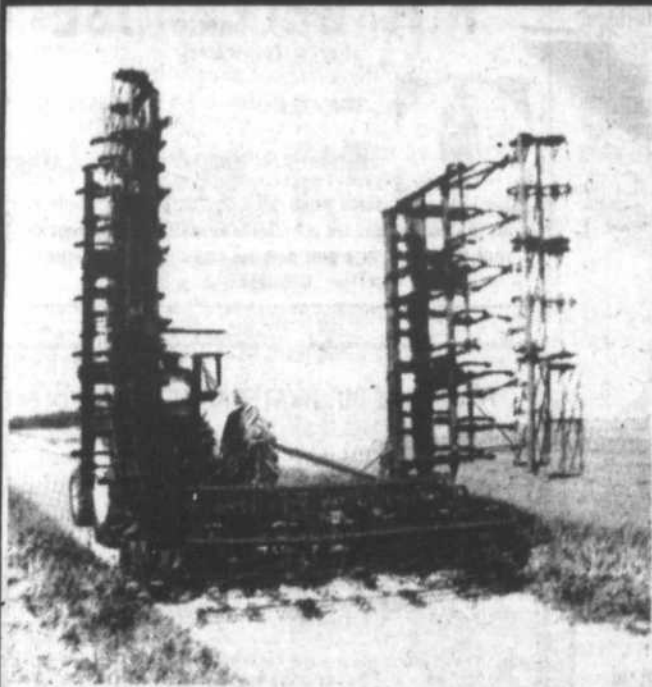

Modèle semi porté



A partir de 17' très efficace pour niveller de grandes surfaces.

Barres réglables SANDERUM FUTURA

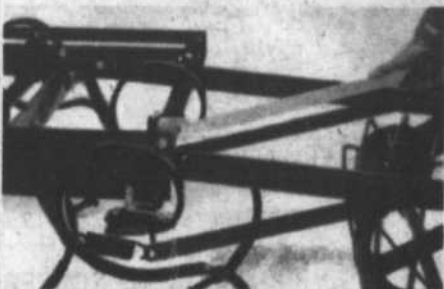

possède des barres réglables. C'est pourquoi votre nouveau vibroculteur SANDERUM peut servir à la préparation de guérets, aux travaux d'automne et à toutes sortes d'autres tâches. Les dents sont réglables en quatre positions différentes, de sorte que vous pouvez herser délicatement lorsque vous préparez le guéret pour les betteraves et les petites graines par exemple - et tout aussi bien arracher les mauvaises herbes à l'automne.

Les rouleaux doubles permettent une finition du sol de grande

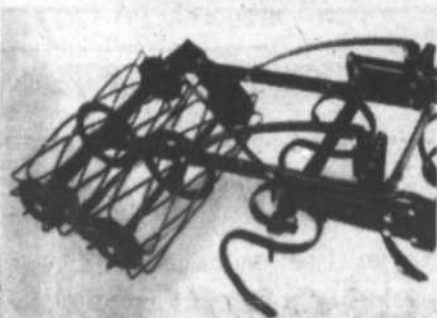

qualité. La pression sur les rouleaux est réglable.



Ce nouvel équipement peut transformer votre vibroculteur porté en semi porté ou l'inverse.

Nouveau:

Maintenant disponible en largeur:
Porté: 6' à 15'
Semi-porté: 15' à 44'

Achetez votre vibroculteur en janvier et obtenez un prix SUPER SPECIAL

MACHINERIE SIMARD INC.

R.R. no 4 (Autoroute 20), Drummondville, J2B 6V4
Votre agent: New Holland, Patz, Surge, White-McKee, Forano

Tél.: (819) 472-2507 ou 472-3224

"C'est ton intérêt"

Les cliniques du maïs 1982

Par Jacques Desfossés

C'est sous le thème "C'est ton intérêt" que le groupe des cliniques du maïs continuent leurs séries de présentations dans onze localités du Québec cette année dont St-Gregoire et St-Cyrille les 12 et 16 février prochain, au Centre culturel et à la salle La Flèche d'Or.

Fort d'une expérience de dix années et stimulé par les belles assistances de l'an dernier, le groupe des cliniques du maïs se dit fier de présenter ses nouvelles conférences. Ainsi la compagnie Nutrite traitera de la fertilisation des années '80, Les Silos Beaudry parlera de la Luzerne... des tonnes de lait.

La Banque Royale traitera du Contrôle du risque dans votre exploitation, le groupe Shell-Chimie parlera du Progrès en Agriculture, International Harvester Canada vous entretiendra de la Transmission que vous attendiez, Dekalb traitera de Ton hybride, ton profit, La Régie des Assurances Agricoles du Québec parlera de la Protection Agricole... Assurément et le groupe Parish & Heimbecker parlera de Hedging versus le prix des céréales.

Comme par les années passées les journées débutent à 9.30 heures le matin et l'entrée de même que les repas sont gratuits.

Producteurs de maïs grain et de maïs sucre

Dans la production du maïs, l'insecte no 1 susceptible de causer des dommages est la PYRALE DU MAÏS. Alors pour mieux le connaître cet insecte, nous vous invitons à une rencontre:

Jour: le 3 février 1982 à 13h30

Lieu: Centre culturel de Pierreville

Conférencier invité: Monsieur Claude Ritcho, agronome spécialiste sur le contrôle de la pyrale.

A chaque année, nous sommes tous hantés par les dommages possibles causés par cet insecte

dans vos champs de maïs. Mais saviez-vous qu'il existe un nouveau réseau d'avertissement qui vous renseignent durant toute la saison sur l'évolution de cet insecte et indique le temps stratégique d'arrosage pour votre propre région.

Alors, pour en connaître davantage, allez rencontrer le 3 février les spécialistes suivants:

Claude Béland, agronome, Marcel Lavoie, agronome et Rita Lantagne, agronome du Bureau de renseignements agricoles, 101, rue Maurault, C.P.240, Pierreville, Québec J0G 1J0.

Journée agricole: "Parlons gestion"

Face à une situation économique plutôt difficile en 1981, le personnel de la région agricole 4 du ministère de l'Agriculture, des Pêcheries et de l'Alimentation du

Québec mettra l'accent sur la GESTION, lors des journées agricoles présentées les 24, 25 et 26 février prochain, au Centre Culturel de Drummondville.

Le thème général "PARLONS GESTION" sera abordé par plusieurs spécialistes de différentes disciplines. Le 24 février, les conférenciers nous expliqueront comment améliorer la gestion dans la production porcine. Différents systèmes de production de boeuf de boucherie seront traités le 25 février. Le 26 février, les

producteurs laitiers prendront connaissance des outils de gestion mis à leur disposition.

Il devient très important pour les producteurs agricoles de connaître et de maîtriser les bonnes méthodes de gestion à une époque où l'économie connaît un ralentissement marqué. Ces trois journées d'information permettront aux agriculteurs de la région d'améliorer l'utilisation des ressources de leur entreprise, synonyme de succès. Cet événement représente pour les producteurs une occasion de rencontre où les représentants du ministère sont en mesure de discuter des différents modes de gestion de leur entreprise.

COUPON DE PARTICIPATION

La charade du centre-ville de Nicolet

La solution de la charade de la semaine est:

Le marchand vedette est:

NOM:

ADRESSE:

TEL.:

Déposez vos coupons chez le marchand-vedette de la semaine

Votre Coopérative Agricole du Lac St-Pierre

vous invite à profiter de nos

RABAIS

PRE-SAISON

sur toute notre
machinerie agricole



ROBERT ROY
gérant
machinerie agricole



GILLES BLAIS
responsable
atelier mécanique



ANDRÉ ARNOLD
responsable
département des pièces

Exemple:

MACHINES A FOIN SANS INTERET

PAYABLE LE
15 JUIN 1982

TRACTEURS
FIAT, WHITE, RENAULT

SANS INTERET

payable le 15 avril 1982

OU

Economisez
jusqu'à

3650.⁰⁰

si payable comptant



NORMAND HYLAND
représentant
aux ventes



WILFRID RHEAULT
préposé
aux pièces



COOPERATIVE AGRICOLE DU LAC ST-PIERRE

700, rue Panet,
293-4483, Nicolet

GAZ
SONIC
CO-OP

En marche... vers un avenir sans fumée

"En marche... vers un avenir sans fumée" est le thème qui invite tous les Québécois à participer à la Semaine des non-fumeurs qui se tiendra du 24 au 30 janvier 1982. L'Association Pulmonaire du Québec pour une 7^e année consécutive veille à l'organisation de cette semaine.

Afin d'informer la population des effets nocifs du tabagisme et des moyens à employer pour protéger sa santé respiratoire, l'Association Pulmonaire du Québec compte sur votre active collaboration. Depuis des années, vous cheminez avec nous dans cette grande marche vers un mieux-être collectif. L'impact de votre médium permet d'assurer une grande diffusion de l'information, et par conséquent, de diminuer les risques de maladies respiratoires.

INFORMATION
CHIROPRATIQUE
par Louis Massé, D.C.



Ce sont vos nerfs

La cause de votre mal, c'est vos nerfs, votre nervosité excessive!

Très souvent c'est ce que l'on donne comme cause à un mal persistant et impossible à découvrir par les moyens ordinaires de diagnostic. On dit cela avec un esprit de défaitisme, comme si rien de plus ne pouvait être fait.

Le chiropraticien possède des méthodes de diagnostic et de traitement complètement différentes des sciences thérapeutiques classiques et beaucoup de troubles incommodes et supposément incurables guérissent rapidement sous ses soins.

Pour ce qui est des vrais cas de nervosité, le fait de replacer la colonne vertébrale diminue les irritations des nerfs rachidiens ainsi que ceux des systèmes nerveux sympathiques et para-sympathiques.

Les traitements produisent une détente naturelle et normalement, dès les premières semaines, le patient se sent plus calme, il dort mieux, son appétit s'améliore ainsi que sa digestion. Les calmants peuvent être utiles lorsqu'ils sont pris raisonnablement, de temps à autre, en certaines occasions. Il est mauvais d'en prendre régulièrement tous les jours comme certains le font. A ce régime, l'on devient vite intoxiqué, drogué et l'on ne peut plus s'en passer.

Pour compléter son traitement, le chiropraticien vous suggérera des moyens de planifier votre vie afin de garder une bonne santé physique et psychique.



Clinique Chiropratique

Dr Louis Massé D.C.

2235, boul. Bécancour
Gentilly, 298-3022

MARDI - JEUDI, 14 H A 19 H

2, rue St-Dominique
Victoriaville - 758-1161

LUNDI, MERCREDI ET VENDREDI

Diplômé de l'Université Palmer U.S.A.

impôt

agriculteurs:

impôt

Comptabilité

- Système manuel ou complètement informatisé et adapté à l'agriculture
- Service à domicile si désiré

Analyse de rentabilité
et de financement

Subvention et demande
de prêts

Analyse et planification
fiscale

INCORPORATION

● ACHAT ● VENTE

Nos conseillers sont des gens choisis parce qu'ils connaissent l'agriculture, bien sûr, mais surtout parce qu'ils aiment l'agriculture.

AGRI-GESTION MAURICIE ENR.

Consultant en gestion d'entreprise agricole
commerciale et industrielle

TROIS-RIVIERES-OUEST
6115, chemin Ste-Marguerite
Tél.: 373-7746

ST-BARNABE-NORD
80, Duguay
Tél.: 264-5331

Les producteurs de porc veulent le respect du plan conjoint

Par Jacques Desfossez

Pour mettre de l'ordre dans l'anarchie qui régnait depuis toujours dans la production de porc au Québec, les producteurs se sont votés un plan conjoint à 74% signé en mars dernier et qui est devenu effectif le 22 juillet dernier.

Mais pour faire fonctionner le plan conjoint la fédération des producteurs de porc du Québec a besoin d'argent. La loi de la Régie des marchés agricoles dit à l'item "contribution" que les producteurs naisseurs fourniront une cotisation de 10\$ par année et que les producteurs finisseurs verseront 10 cents (0.10\$) pour chaque porc abattu. Cette contribution doit être perçue à la source par les abattoirs et remise à la fédération des producteurs.

Le Conseil des viandes



De gauche à droite: M. André Raiche, vice-président de l'UPA de Nicolet, M. Denis Vadnais, président du syndicat des producteurs de porcs de Nicolet et M. Jos-Marie Pépín, président des producteurs de porcs de la Beauce. (Photo Jacques Desfossez).

du Canada (section Québec) qui regroupe les 25 abattoirs de la province a accepté puis refusé de mettre en application le plan conjoint et de percevoir les contributions à la source. La Fédération des producteurs de porc a donc dû en venir à une entente avec chacun des abattoirs. Déjà 21 abattoirs ont signé cette entente mais quatre parmi les plus importants refusent tou-

jours de respecter le plan conjoint.

Ce sont les abattoirs Ouellet de Ste-Perpétue (production de 359,000 porcs par année) Bienvenue de St-Valérien (390,000), Trahan de Yamachiche (82,000) et St-Jean de La Providence (309,000) qui représentent près du tiers de la capacité d'abattage du Québec (4,700,000 porcs par année). Pour

faire plier ces "dissidents" la Fédération des producteurs de porc a décidé de regrouper les producteurs et d'empêcher les abattoirs de fonctionner en manifestant aux portes des usines.

Aidés par les producteurs d'autres régions comme La Beauce, Joliette et la Mauricie les producteurs de Nicolet ont entrepris de mani-

fester à l'abattoir Ouellet de Ste-Perpétue depuis lundi le 11 janvier dernier, jour et nuit, et ce, jusqu'à la signature d'une entente. Selon le président du syndicat des producteurs de porc de Nicolet, M. Denis Vadnais, il faut absolument faire fonctionner le plan conjoint et les producteurs sont résolus à manifester aussi longtemps qu'il faudra.

Yves Beaumier appuie les producteurs de porcs

A deux reprises, le député de Nicolet s'est joint aux lignes de piquetage érigées par les producteurs de porc devant les abattoirs Ouellet de Ste-Perpétue. Il estime que ceux-ci sont en droit de réclamer le respect de la loi et l'application du plan conjoint pour lequel ils se sont majoritairement prononcés. Pour ce fai-

re, il a multiplié les démarches auprès des protagonistes et des ministères concernés. Dans cette lutte entre intégrateurs et petits producteurs, il a choisi d'appuyer ceux qui subissent le plus durement l'actuelle crise et qui veulent se donner les outils pour stabiliser leurs revenus.

Programme spécial d'aide financière à l'agriculture

Le Ministre des Finances, M. Allan MacEachern, a annoncé qu'un programme de \$50 millions serait mis sur pied afin d'aider les agriculteurs connaissant de graves difficultés financières. Il a annoncé en même temps que les petites entreprises non constituées en sociétés, y compris les exploitations agricoles, seront admissibles à l'Obligation pour la petite entreprise (OPE).

\$200,000 par agriculteur admissible ou à \$400,000 s'il y en a deux ou plus.

Les autres points saillants du PSAFA sont énoncés ci-dessous:

- La S.C.A. étudiera à fond le cas des requérants pour s'assurer de ne prêter que si la survie de l'exploitation dépend du refinancement de la dette et de la remise d'intérêt.

- Les requérants qui sont en mesure d'obtenir une OPE ne pourront normalement obtenir un prêt S.C.A. spécial. Dans certains cas, il pourrait être approprié de combiner l'OPE et un prêt de la S.C.A., par exemple, en raison de l'importance de la somme nécessaire à la restructuration des dettes.

- Les bénéficiaires de prêts spéciaux seront tenus d'établir, en consultation avec la S.C.A., un plan de redressement acceptable, d'accepter, pendant au moins deux ans, des conseils financiers de cette dernière et de lui fournir les renseignements requis sur l'exploitation.

- La remise d'intérêt sera versée automatiquement au cours de la première année du prêt. Au cours de la seconde année, la remise sera payée si l'évaluation de la Société montre que l'emprunteur suit son plan de redressement.

La S.C.A. imposera son taux actuel de 16.3 quarts % sur ces prêts, mais y appliquera une remise annuelle d'intérêt équivalant à 5% sur une période pouvant atteindre deux ans. Toutes les autres dispositions habituelles de prêts de la S.C.A. s'appliqueront aux prêts accordés en vertu de ce programme, y compris le prêt maximal limité à

Le programme entre en vigueur immédiatement et se poursuivra jusqu'au 31 mars 1982. Pour de plus amples renseignements, prière de communiquer avec les représentants de la Société du crédit agricole, 525 Barkoff, Cap-de-la-Madeleine, tél. 374-2418.

Fêtes du 150e anniversaire de l'érection canonique de la paroisse de St-Guillaume

L'an 1983 aura pour St-Guillaume une signification toute particulière. Cette paroisse fêtera le 150e anniversaire de son érection canonique. Un comité exécutif des Fêtes est déjà organisé. Des activités sont en cours de préparation

telles que messe d'ouverture suivie d'un grand buffet, exposition de photographies anciennes, exposition d'artisanat et de vieilles machineries, différents concours, activités champêtres, super défi

qui sera organisé dans le cadre du Festival du Fromage, concert baroque avec clavecin et costumes d'antan le 24 juin... Diverses autres activités restent à organiser que le comité vous fera connaître dans un prochain communiqué.

Un grand projet reste à réaliser: celui d'écrire un livre qui relatera l'histoire de St-Guillaume depuis ses origines. Un comité est formé pour réaliser ce projet qui aura le soutien financier des deux conseils municipaux de la

paroisse. Des démarches sont déjà entreprises et en bonne voie de réalisation. Le comité a besoin d'un grand nombre de renseignements et de photographies anciennes pour les aider à mener à bien ce travail.



LA CAISSE D'ENTRAIDE ECONOMIQUE DE NICOLET

La relance c'est la solution

"Passons à l'action"

les cartes professionnelles

Est-ce
VOUS?

si oui
participez



Si vous vous reconnaissez
parmi les quatre photos,
présentez-vous en personne au
bureau du journal Courrier Sud,
3255 Marie-Victorin à Nicolet,
entre 9 h et 5 h, et on vous remettra un certi-
ficat professionnel
grandeur 5" X 7", séance de
pose incluse au Studio Pierre
Wibaut. Pour être valide, ce
certificat doit être réclamé
dans les 10 jours après la date
de parution.

PIERRE WIBAULT
157, Brassard
293-4255
Nicolet

AVOCATS

1888, Boul. Louis Fréchette Bur.: 293-6138
Nicolet Rés.: 293-6139

Me André Pelletier, D.E.C. L.L.L.
avocat

Heures d'affaires:
Jour: 9 à 5 heures
Soir: sur rendez-vous

DENTISTES

Tél.: 293-2114

Michel Drolet, D.M.D.

ET

Clément Houle, D.M.D.

DENTISTES

Polyclinique de la Rive Sud
257, Mgr Courchesne
Nicolet, P.Q.

"Les écrits restent"



FRANÇOIS BOUCHER

notaire
conseiller juridique

370, boul. Ls-Fréchette
C.P. 1990, Nicolet

Tél.: (819) 293-6947
Rés.: 293-4975

COMPTABLES

**BERGERON,
DOUCET,
LEVASSEUR,
LANOUEE
& ASSOCIÉS**

René Bergeron, c.a.
Gaëtan Doucet, c.a.
Gilles Levasseur, c.a.
Martial Lanouette, c.a.

COMPTABLES AGREES

1505, rue Royale, C.P. 1418, Trois-Rivières, Qué.
(819)376-9263

Tél. bur.: (819)293-2727

Dr Françoise Laperrière
CHIRURGIEN-DENTISTE

HEURES DE BUREAU:
LUNDI, MARDI, MERCREDI ET JEUDI
De 1h00 pm à 10h00 pm

480, rue Lasalle, Nicolet
P.Qué., J0G 1E0

OPTOMETRISTES

Sur rendez-vous pour examen de la vue 293-2020



Dr Michel Morin
docteur en optométrie
lunettes
lentilles de contact

Polyclinique de la Rive Sud
257, rue Courchesne, Nicolet

PHOTOGRAPHES

**Guy
Beauchesne**
photographe

Photographie industrielle
commerciale et artistique
Conception et réalisation

18085 boul. Bécancour, St-Grégoire,
Ville de Bécancour, P.Q., G0X 2T0
Tél.: (819) 233-2448

DENTUROLOGISTES



Raynald Jourdain, d.d.
DENTUROLOGISTE

600, MARIE-VICTORIN
DESCHAILLONS

• CLINIQUE TOUS LES MARDIS
• RENDEZ-VOUS EN TOUT TEMPS: 292-2666

DENTUROLOGISTE



Alain Lemire

Sur rendez-vous
348, Courchesne

Tél.: 293-2217
Nicolet

Tél.: (819) 293-6722



PHOTOMAJE ENR.

259, Notre-Dame
C.P. 311, NICOLET
J0G 1E0

**Marcel Taillon
Jean Leblanc**
PHOTOGRAPHES

*Gravel
Dessureault
Lemire &
Désaulniers*

Arthur Gravel, c.a.
Michel Dessureault, c.a.
Guy Lemire, c.a.
Guy Désaulniers, c.a.

COMPTABLES AGREES

118, Radisson,
Trois-Rivières,
G9A 5J9
(819)374-1535

78, Place XXI Mars
Nicolet,
J0G 1E0
(819)293-5891

501, Notre-Dame
St-Tite
G0X 3H0
(418)365-7785

DENTUROLOGISTE



**JEAN-YVES
LABRECQUE, d.d.**

528, de la Station
St-Léonard d'Aston, 399-2592
181, Lindsay
Drummondville, 478-2622



**Geoffrion,
Leclerc
Inc.**

Depuis 1901

MICHELINE C. GAGNON
454 RUE TRAHAN, NICOLET
293-6888

EN MESURE DE VOUS OFFRIR TOUS
LES SERVICES DE PLACEMENT —
DEPOT A TERME — ACTION —
OBLIGATION — OPTION. ICI MEME
A NICOLET.



CHIROPATICIENS

Clinique chiropratique Lemire



DR DENISE LEMIRE
CHIROPATICIEN

LUN. — MERC. — JEU.
1 H A 9 H P.M.

293-6383

153, RUE PANET

NOTAIRES

Louise Péloquin

NOTAIRE,
CONSEILLER JURIDIQUE

469 Notre-Dame
St-François-du-Lac
Tél.: 514-568-2421
514-568-3893

Cet espace
pourrait être
le vôtre

Parce qu'une annonce
ça rapporte

 Association Pulmonaire du Québec

UN JOUR SANS TABAC

**C'EST LE PRINTEMPS
EN JANVIER**

Nom: _____
 Adresse: _____
 Tél.: _____

Prix d'une petite annonce
 Première fois (20 mots max.) 3.00 \$
 Parution subséquente 2.50 \$
 Mot additionnel 0.05 \$
 Nombre de semaines: _____
 à vendre
 à louer
 divers
 Total

Faire vos chèques à l'ordre de:

COURRIER SUD
 C.P. 1300
 Nicolet J0B 1E0

Heure limite: vendredi midi

Veuillez lire attentivement le texte de votre annonce dans le journal. Le Courrier Sud ne sera pas responsable pour plus d'une parution incorrecte. Veuillez nous aviser d'une erreur à 293-4551.

VEHICULES 101

20978-101
 Motoneige Artic Cat Jag 3000
 1979, 1400 milles, 4 pneus à neige
 à clous GR-78-14. Tél.: 399-2017.

19921-101
 Boîte de camion fermée, 14 pi,
 excellente condition. Tél.: 289-
 2079.

21006-101
 Thunderbird 1978, en très bon
 état. Tél.: 293-5843.

21013-101
 Camion Ford 1/2 tonne, 1976, 4 X
 4, 4 vitesses, pneus radiaux, pas
 de rouille, \$1,700.00, camion
 Ford, 3/4 tonne 4 X 4, 1976,
 automatique, 4 portes, pneus
 neufs, pas de rouille, \$2,700.00.
 Tél.: 285-2265.

21058-101
 Petite chenille Raid Trac parfaite
 condition, prix \$1,600.00, carole
 antique pour chevaux, attelage
 fine simple décorée de brasse et
 de travail. Tél.: 356-2428 après 6
 h.

21016-101
 2 motoneiges Bombardier
 Everest 340, 1977, comme neufs,
 3,000 milles, prix de sacrifice,
 \$1,400.00 pour les 2. Victor
 Bolduc, 487, 2e rue, Daveluyville,
 sortie 220, à 2 milles de la route
 20.

21018-101
 Lada 81, rouge, 12,000 ki avec
 sans système de son. Tél.: 293-
 2312 après 5 h p.m. Prix à
 discuter.

21028-101
 Pontiac Parisienne Brougham,
 1978, air climatisé, valise élec-
 trique, vitres électriques, en par-
 faite condition, aussi "trailer" et
 Bombardier T.N.T. 340, 1972,
 1200 milles. Tél.: 783-6549.

21035-101
 Skiroute 1976, Ultra 440, 2,000
 milles, très propre, prix à
 discuter, bon état. Tél.: 293-5388
 après 5 h.

21040-101
 Cougar XR7, 1978, automatique,
 peinture originale, moteur 302,
 parfaite condition, prix à
 discuter. Tél.: 222-5427, 222-5444.

21082-101
 Dodge Charger E.S. 1975, 2 por-
 tes, 53,000 milles, 360 po.cu.,
 automatique, prix à discuter. Tél.:
 294-2281.

21087-101
 Ski-doo Kawasaki 1980, très bon
 prix. Tél.: 293-5116 après 5 h
 demander Alain.

21073-101
 Trailer pour ski-doo, double en
 parfaite condition, \$150.00. Tél.:
 269-2101.

21074-101
 Ski-doo Bombardier 1975, F-4
 340, en parfaite condition
 \$450.00. Tél.: (514) 564-2284 le
 soir.

21075-101
 Trans-Am 1977, avec peinture
 spéciale avec dessins, volant
 ajustable, vitres électriques,
 sièges en velours rouge, silen-
 cieux "Trush" roues mag,
 "Gregor" 4 Michellins neufs. Tél.:
 399-2252.

21077-101
 Remorque pour automobile 6 X 8
 pompeuse, lumières installées
 aussi chien Doberman mâle bon
 prix, lapins avec cage. Tél.: (819)
 289-5758 Grand St-Esprit.

21095-101
 Motoneige Artic Cat Jag 340,
 1975, Cheeta 340, 1974, vente
 cause: maladie aussi 2 sièges
 capitaine avec base pivotante.
 Tél.: 289-5333 le jour, 478-7918 le
 soir.

21097-101
 Remorque (trailer) léger sur roues
 de 13 po, boîte de 6' X 5 1/2 X 2',
 \$300.00. Tél.: 233-2278.

21099-101
 Shamrock 19 pi, 1977, très
 propre, auvent, douche, n'a
 jamais fait de route aussi ensem-
 ble de porte de maison. Tél.: 233-
 2554.

21105-101
 Bombardier Olympique 340, 1977,
 en bonne condition avec toile
 prix \$500.00. Tél.: (819) 356-2278.

21107-101
 Thunderbird blanc et rouge, 1977,
 38,000 milles, prix \$3,500.00,
 aussi Honda CX500 De Luxe,
 1980, 8,000 km windjammer SS,
 radio AM-FM, stéréo cassettes, 2
 haut-parleurs, garde moteur, prix
 \$3,200.00. Tél.: 289-2455
 demandé Daniel avant 9 h a.m.
 après 7h30 p.m.

HABITATIONS 102

21054-102
 Maison à proximité de Granby,
 semi campagne 145' façade X
 125' profond, 5 1/2, garage
 chauffé, terrain paysager, cause:
 transfert. Tél.: (819) 336-3188.

21028-102
 Maison 7 1/2 pièces, l'extérieur
 non fini, terrain 60 X 120, chau-
 fage électrique et au bois, située
 dans la paroisse St-Jean Bap-
 tiste, rue non achalandée au 185
 Denoncourt, Nicolet. Tél.: 293-
 4641 après 17h30.

20993-102
 A St-Wenceslas, maison neuve 26
 X 36, tout en brique, cheminée,
 terrain 100 X 187, 2 chambres à
 coucher, 1 cuisine, 1 salon,
 chambre de bain, rte 161 à St-
 Wenceslas, prix: \$36,000.00. Tél.:
 224-7853.

20984-102
 Maison mobile 14 X 66, luxueuse
 avec air climatisé, meublée, style
 moderne avec terrain paysager
 de 300 X 500, remise, tracteur à
 gazon et plus aussi tête de
 caribou empalée. Tél.: 224-7810.

20989-102
 Duplex jumelés à Gentilly, 1
 logement, 6 1/2 - 5 1/2, 4 1/2,
 hypothèque à 8 1/4% fixe, chau-
 fage électrique, terrain paysager.
 Tél.: 298-3013 après 5 h.

20978-102
 Maison et salle de réception à
 vendre, 7 pièces, 2 salles de bain,
 grande pièce pour dépanneur,
 terrain 150 X 200, \$35,000.00,
 s'adresser à la Calasa Pop à
 Lemieux financement 13 1/2%.
 Tél.: 283-2021.

21071-102
 Maison de campagne rénovée, 7
 1/2 pièces, cave entière, chau-
 fage électrique et/ou au bois,
 terrain 180,000 pi.car. bâtiment
 servant remise, près Gentilly et
 autoroute 30. Tél.: 298-2669.

21112-102
 Nicolet (1400 Av. des Pins)
 Maison 2 étages, grand terrain
 paysager, 4 chambres à coucher,
 2 chambres de bain, foyer,
 remise, très bonne construction,
 prix raisonnable. Tél.: 293-2791
 ou 293-4623.

21098-102
 Epicerie-dépanneur licencié, bon
 chiffre d'affaires situé dans
 édifice 88 logements, loyer très
 bas prix, 2e local disponible,
 équipement moderne. Tél.: 222-
 5427, 222-5444.

21103-102
 Rive Sud; hypothèque 15 1/2%
 grand bungalow 28 X 44, tout
 brique, style ranch, sous-sol fini,
 superbe terrain 15,000 p.c., sec-
 teur résidentiel de choix, Jean-
 nine Dionne. Tél.: 378-4886, 377-
 4494, Le Permanent Inter-Cité
 courtier.

21096-102
 Jolie maison de briques 32 X 55
 sur grand terrain bien paysager
 12 arbres, située dans coin
 tranquille du village de St-
 François-du-Lac. Tél.: (514) 568-
 3603 après 6 h.

TERRAINS 103

21081-103
 A vendre ou peut-être à louer
 ferme succession Normand
 Belcourt à 1 1/2 milles de St-
 Léonard rte 155, 136 arpents, 90
 drainées 4 arp. boisées, maison,
 grange-étable, 300 pi du séchoir à
 maïs, négociable si désiré le 1er
 avril. Tél.: 353-2559.

11744-103
 Terrains, que ce soit pour
 maisons mobiles, maisons
 unifamiliales, commerces, nous
 avons ce qu'il faut. Cadastres,
 bornes, toutes les grandeurs,
 tous les services disponibles,
 financement si désiré. Route Port
 St-François. Tél.: 293-4820.

M.G. REMBOURRAGE ENR.

TEL.: 289-2823
8260
GRAND ST-ESPRIT
STE-MONIQUE

RAJEUNISSEZ VOS MEUBLES

COUPON DE PARTICIPATION

La charade du
centre-ville
de Nicolet

La solution de la charade de la semaine est:
 Le marchand vedette est: _____
 NOM: _____
 ADRESSE: _____
 TEL.: _____

Déposez vos coupons chez le marchand-vedette de la semaine

METHODE SYLVA BERGERON

(Un art de vivre... avec soi et les autres)
 Session en "RELATIONS HUMAINES"

DEMONSTRATION GRATUITE
Judi, le 21 janvier
1982 à 19h30
Ecole Curé Brassard
1150, boul. Louis Fréchette
Nicolet

Jean-Marc Proulx
 animateur

M. Sylva Bergeron
 président et fondateur

Institut de Culture Personnelle du Québec Inc.
 Fondé en 1959

DIRECTION: Yvan Bergeron Bureau: 26-P, Faubert, Local 101, 213
 L'Institut obtient un permis de culture personnelle du ministre de l'Éducation N° 389507
 Seul institut autorisé à présenter la méthode Sylva Bergeron en langue française
 N.B. Une attestation d'études de culture personnelle vous est remise à la fin de la session

L'ELAN L'APPORT

Aenez vos extincteurs au magasin
 pour remplissage

RAYMOND GELINAS & FILS INC.
 EXTINCTEURS CHIMIQUES — VENTE — SERVICE
 SYSTEMES DE GICLERS AUTOMATIQUES
 DETECTEURS DE FUMEE
 EQUIPEMENT COMPLET DE SECURITE
 INDUSTRIEL ET COMMERCIAL
CARREFOUR TROIS-RIVIERES OUEST
 (face à la Brasserie La Valloche)
Tél.: 374-2191
 ETABLIS DEPUIS 1951

Achat et vente

PIECES D'AUTOS USAGES
(819) 397-4222

LES CORDONNERIES PLANTE ENR.
 626 THIBEAU NORD, CAP-DE-LA-MADELEINE
 1-819-375-3858

Vente et échange
 de patins neufs et usagés
 pour filles et garçons

Spécialiste en
 patins artistiques

NOUVEAU A NICOLET

Disques et livres usagés

NOUS FAISONS LA VENTE L'ACHAT LES ECHANGES DE TOUTS VOS DISQUES OU LIVRES USAGES

VA ET VIENT ENR.
 CLAUDE LETENDRE, PROP.
25 rue Notre-Dame Nicolet
 Situé au bas de l'Agence Carmel à l'église

HEURES D'AFFAIRES:
 Lundi: fermé
 Mardi: 9:30 à 17:30 h
 Mercredi: 9:30 à 17:30 h
 Jeudi: 9:30 à 21 h
 Vendredi: 9:30 à 21 h
 Samedi: 9:30 à 17 h.

17105-103
Terrains boisés, différentes grandeurs dans la paroisse St-Jean-Baptiste de Nicolet, nouveau secteur domiciliaire prêts à bâtir, incluant services municipaux. Tél.: 297-2999

Accessoires de maisons 104

18428-104
Laveuses automatiques recon-ditionnées à neuf, sècheuse et réfrigérateur. P.N.G. Service. Tél.: 233-2343.

21051-104
A vendre: réfrigérateur 2 portes, poêle électrique 30 po, laveuse, sècheuse, bureau. Tél.: 297-2940.

11758-104
Chaises coloniales non peintes avec légères imperfections, à très bons prix. Aussi rebuts de bois franc, emballé pour chauffage. Tél.: 297-2799.

21030-104
Sècheuse Hotpoint à l'état de neuf et à bas prix. Tél.: 367-2486.

MOBILIER 105

21104-105
Set de salon \$25.00, 2 tables de salon \$35.00 chacune, table d'appoint en merisier 72" longueur, \$90.00, table opaque 8' avec frange \$25.00, garde-robe en pin \$400.00. Tél.: (819) 263-2713.

21093-105
Table, 6 chaises, non peintes, lits 54 X 60 non peints, 4 bibliothèques en chêne, 5 miroirs, moulin àoudre industrielle, moteur Ford 1971, poêle à bois combiné électrique, matériel à divan, drum de 45 gallons en métal. Ste-Françoise (819) 267-4678.

AGRICULTURE 106

21048-106
Souffleur à neige comme neuf 7 pi de largeur pour tracteur d'au moins 75 forces, valeur \$4,000.00 pour \$2,000.00. Tél.: (514) 568-3827.

21005-106
Souffleur à neige McKee 6 pieds de large, grange en bois 30 X 100, presse à foin International no 420, tracteur Ford 2000, 1969, RDR Proulx Inc., Nicolet. Tél.: 293-5272.

21011-106
Tracteur Farmall C 1948 avec charrue, herse à ressorts, pelle arrière et chaînes, bonne condition, \$1,200.00, Ste-Eulalie. Tél.: 225-4448.

21088-106
"Sleigh" à chevaux et à tracteur, s'adresser au moulin à scie Réal Boucher à Manseau. Tél.: (819) 356-2425 après 6 h p.m.

DIVERS 109

21072-106
Poêle modèle Franklin, 6 mois d'usage, \$190.00 aussi 2 roues gr. 15 po avec pneu d'été pour auto Plymouth \$32.00. Tél.: 233-2301.

21079-109
"Sleigh" Catherine, attelage fine pour gros cheval, voiture Forano avec attache extensible, tracteur Farmall C. Tél.: 397-4657.

21080-109
Piano presque neuf, 1 1/2 an d'usage. Tél.: 399-2165 entre 4 et 9 h.

20572-109
Poêle de marque Franklin, idéal pour foyer, 3 ans d'usage, ouverture 28 X 30 aussi mobilier de salon de style espagnole, grand divan 4 places avec chaises. Tél.: 293-2220.

18340-109
Votre automobile vient de tomber en panne, vous avez eu un accident? Pour réparer votre véhicule, procurez-vous des pièces usagées en bon état. Elles coûtent moins chers que des neuves, nous respectons nos garanties. Adressez-vous à Les Pièces d'auto usagées de St-Célestin Enr. Tél.: 229-3536.

20580-109
Farine de sarrasin à vendre. Tél.: 293-5689. S'adresser à Rodolphe Lacert.

20975-109
Système de lumière disco "chaser" 10 canaux avec 2 panneaux de lumière 4 X 4, 500 watts pour canal. Tél.: 334-2458.

21064-109
Ampli Yamaha Bass Hundred 115 B, 100 watts, prix à discuter, très bon état. Tél.: 289-2217.

21089-109
Photos en actions de toutes les équipes participantes au 8e tournoi de hockey bantam de Nicolet. Tél.: Reine-Claire Lussier. Tél.: 376-5543 le jour ou S. Gaugeon, 289-2164 le soir.

21088-109
Chaîne de son de marque Lloyd's 40 watts R.M.S. comprend table tournante, enregistreur Dolby et 2 hauts-parleurs 70 watts. Tél.: 285-2591.

21053-109
Coupe de bois à vendre, environ 50 cordes de 4 pi, plaine, bouleau, quelques conifères, pour coupe immédiate, faites votre offre. Tél.: 399-2366 ou 2574.

21042-109
Bois sec, érablé, plaine, bouleau, banc de sole à bois de corde, 2 banc de scie ronde, 1 banc de scie électrique pour scier bois de corde, fournaise en fonte à bois, fournaise l'islet blanche au bois, côté en fonte, Franklin à bois. Tél.: 336-2874.

21095-109
Chalumeaux en galvanisé usagés environ 2,000 à \$15.00/100. Tél.: 285-2001 après 5 h.

ANIMAUX 110

21031-110
Vaches Holstein fraîches vides ou vêlant sous peu, croisées ou pures-sang. S'adresser à Jean-Marc Leblanc Inc. au 138 Principale, St-Sylvere. Tél.: 285-2929, 285-2322.

20882-110
Attention! Attention! Vous voulez un chien, soit de garde, de maison, de chasse à bon prix, s'adresser au 2470 rue St-Pierre, Drummondville. Tél.: (819) 478-5388.

21063-110
Poney adulte très doux et très bien dressé, habitué aux enfants aussi pouliche 3/4 demi sang. Tél.: 294-0775.

MAISONS 201

21067-201
Maison à louer, meublée sur la rue 218 à Manseau, \$150.00/mois. Tél.: 356-2211.

19890-201
A vendre ou à louer, maison située à Ste-Gratude. Tél.: 293-4515 de 9 à 5 h.

21099-201
A louer, maison mobile 5 1/2 pièces, meublée avec remise, située route du Port, Nicolet. Tél.: 293-5604 ou 293-4561 demandé Luc.

21099-201
Maison à louer au 630 St-Charles, St-Pierre les Becquets. Tél.: 283-2487.

21038-201
Maison à louer à Gentilly, 5 1/2 sur tapis, libre immédiatement, \$255.00/mois. Tél.: 296-2167, 296-3386.

21041-201
Maison à louer à St-Sylvere située au centre du village. Tél.: 285-2014 soir, 224-7688 jour.

LOGEMENTS 202

21098-202
St-Célestin, logement grand 3 1/2 libre le 1er février 82. Tél.: 229-3405.

21017-202
Logement 4 1/2 pièces à louer, entrée laveuse-sècheuse, chauffage électrique, 1er étage, situé au 2495 Les 40, Nicolet, libre au mois de mars ou avril 82. Tél.: 293-4696.

21018-202
Daveluyville: logements neufs 4 1/2 non meublés, 1 1/2 + 3 1/2 meublés, service laveuse-sècheuse, tapis mur à mur, stationnement. Tél.: 367-2195, 367-2303.

21012-202
A louer 7 1/2 pièces, maison de campagne, libre le 1er février au 825 rang 8, St-Wenceslas. Tél.: 224-7861.

21033-202
A louer, logement 4 1/2 pièces à St-Léonard d'Aston. Tél.: 399-2120.

21045-202
2 1/2 meublé, chauffé, éclairé, pour 1 personne, situé rue Lasalle à Nicolet. Tél.: 293-4884.

19389-202
Manseau, 2 apts 4 1/2 aussi 2 garçons/mères meublés avec chauffage à l'électricité, toutes commodités plus local commercial. Tél.: 356-2896.

11341-202
2 1/2 pièces, meublé, chauffé, éclairé, rue Malouin. Tél.: 293-5996.

21051-202
Logement 2 1/2 pièces, meublé, chauffé, éclairé, très propre, quartier résidentiel, entrée privée, rue Châtillon, Nicolet. Tél.: 293-6336.

COMMIS DEMANDE
Coopérative St-Sylvere pour épicerie et quincaillerie voir: François Parr, gérant 285-2002

Je cherche une ferme
laitière au lait nature ou lait industriel avec quota de 13,000 lb de gras avec pipeline, silo, bonnes machineries, bons bâtiments.
Pour renseignements: (514) 348-5679 (pas d'agent)



Louise Duguay
378-4856
233-2118

TERRAIN DE CAMPING

Bien en vue Port St-François échangerait maison à revenus si désiré, bonne location, piscine creusée.

26 ARPENTS
Terre en bordure fleuve St-Laurent, un emplacement avant zone commerciale, très bien située no 5004

DUPLEX
40,000.00\$ rénové très propre entièrement meublé pour 2-4 1/2 loué 165.00\$ par mois, 1-4 1/2 libre à l'acheteur no 4777.

PRES CAP-DE-LA-MADELEINE
Petit coin très champêtre à 5 minutes du Cap. terrain boisé 91,000 p.c. bungalow 6 1/2 pièces, 1 garage, 1 entrepôt no 4626.

MOULIN A SCIE
Bonne occasion très bas prix chargeuse et camion à part si désiré.

"LE PERMANENT"
1100, boul. des Récollets Trois-Rivières

A LOUER
Logements neufs, 4 1/2 non meublés
— Stationnement déneigé
— Prise de courant extérieure pour voiture.
— Tapis, cages d'escaliers intérieures
— Laveuse-sècheuse disponibles
— Portes patio
— Balcon individuel, chauffage électrique
Venez au Centre d'achat "Les Galeries Nicolet"
LES IMMENSES LOUIS-FRANÇOIS ENR.
293-3807 (800)

HOTEL A VENDRE
Région Victoriaville. Place industrielle. Près autoroute. Excellent chiffre d'affaire. Prendrais échange. Demandez personnellement Marcel.
**379-6433
367-9914**

COURTIER
Notre mandat: vendre votre maison
FIDUCIE PRET. REVENU
225 DES FORGES TROIS-RIVIERES (EDIFICE POLLACK) 374-6289

STE-SOPHIE-DE-LEVRARD: Maison de campagne, extérieur entièrement rénové, isolation supérieure, 3 arpents de terrain. Bâtiments pour animaux, taxes minimales. Prix très bas! Appelez-moi: André Goulet 297-2999, 374-6289.



ANDRE GOULET
Tél. résidence 297-2999

STE-ANGELE: J'ai un excellent commerce pour vous! Garage, mécanique, peinture, débousselage, gaz. Tous les outils spécialisés: machine électronique, chambre de peinture, très grand terrain de 39,260 p.c. borné par le fleuve, bien situé. Bonne affaire! Appelez-moi: André Goulet: 297-2999, 374-6289.



STE-ANGELE (Bécancour): Très belle petite maison au fleuve, solarium vitré, terrain de 13,260 p.c. entièrement gazonné et paysager. Endroit superbe à 5 minutes de T.R. Prix et taxes très très raisonnables. Appelez-moi: André Goulet: 297-2999, 374-6289.

ST-SYLVÈRE: Magnifique chalet, construction neuve, facilement transformable en maison, 20' X 30' avec un terrain 175' X 200' dans un site enchanteur boisé. Taxes ridiculement basses. Seulement \$20,000. Faut voir! André Goulet: 297-2999, 374-6289.

STE-MARIE DE BLANDFORD: Investissez dans ce magnifique endroit de villégiature pouvant servir de terrain de camping ou de camp d'été. Comprend: une maison de 10 pièces avec restaurant et piscine creusée, 5 chalets sur le bord de la rivière, une écurie en très bon état, 10 arpents de terre. Possibilité de piste de ski de fond. Le tout à un prix incroyable! Appelez-moi: André Goulet: 297-2999, 374-6289.

SI-PIERRE-LES-BECQUETS: joli bungalow 30 X 40 avec un terrain de 18,750 p.c. très bien situé. Endroit tranquille, construction de 5 ans. Sous-sol presque tout fini. Pour seulement \$31,000. Faut voir. Appelez-moi André Goulet: 297-2999, 374-6289.

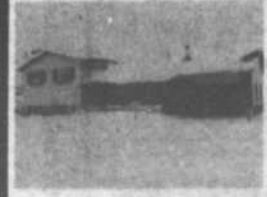

STE-GERTRUDE: Terre de 89 arpents dont 80 cultivables. Maison entièrement rénovée 30 X 30. Plusieurs bâtiments dont une grange 35 X 100 partiellement isolée. Un garage, bâtiments pour la machinerie 40 X 30, étang à canards. Le tout en excellent état. Faut voir André Goulet 297-2999, 374-6289.

NICOLET: Magnifique split level 45' X 30' X 24', façade de brique, 4 chambres à coucher, foyer en brique, garage avec superbe terrain 158' X 118' entièrement paysager et clôturé. Pas de taxe d'amélioration. Le tout à prix très abordable. Appelez-moi: André Goulet: 297-2999, 374-6289.

ST-SYLVÈRE: Bungalow 26 X 32 avec un terrain de 12,500 p.c. très bien situé près de l'école et de l'église. Seulement \$29,500. Appelez-moi: André Goulet 297-2999, 374-6289.

BÉCANCOUR
OFFICE MUNICIPAL D'HABITATION DE LA VILLE DE BÉCANCOUR
LOGEMENTS A LOUER
L'O.M.H. Bécancour offre à la population âgée de 60 ans et plus, deux (2) logements à prix modique de 3 1/2 pièces chacun. L'un est situé dans le secteur Précieux-Sang et l'autre dans le secteur Ste-Gratude. Le coût du loyer est en fonction des revenus du locataire. Toutes les personnes intéressées peuvent communiquer au numéro de tél. (819) 222-5209.

REMERCIEMENTS
A l'occasion du décès de
M. J.M. Wellie Daneau survenu le 21 novembre 1981 à Ville St-Laurent.
Madame Wellie Daneau et les familles Daneau et Deschamps remercient tous les parents et amis qui leur ont témoigné des marques de sympathie soit par offrandes de messes, fleurs, visite au salon, assistance aux funérailles, présence au cimetière. Veuillez considérer ces remerciements comme personnels.

L'INDUSTRIELLE
COMPAGNIE D'ASSURANCE SUR LA VIE
COMPAGNIE D'ASSURANCE S GÉNÉRALES
REPRÉSENTANT
homme ou femme
VIE - FEU - VOL - RESPONSABILITÉ - AUTOMOBILE
LE POSTE:
Assurer le service à la clientèle existante et offrir nos services à de nouveaux clients.
QUALIFICATIONS REQUISES:
— Posséder un diplôme d'étude secondaire
— Être âgé d'au moins 23 ans
— Expérience de la vente préférable
— De préférence demeurant sur la Rive Sud
AVANTAGES:
— Entraînement spécialisé
— Programme de formation de 2 1/2 ans
— Bénéfices marginaux
— Opportunité d'avancement
SALARIAIRE: SELON QUALIFICATIONS
Faire parvenir votre curriculum vitae ou communiquer avec: **Claude Courval, A.V.A.**
300, boul. Barkoff
Cap-de-la-Madeleine
Tél.: 376-1635

A LOUER
2 logements non meublés, 4 pièces et demi.
Coopérative "La Villa du Bonheur", à Gentilly.
S'adresser à Jeanne ou Benoit Lefebvre
Tél.: (819) 298-2635

CONSEILLER PUBLICITAIRE
René Fleurent
REPRESENTANT
CLAUDE NEON LIMITEE
Cartons d'allumettes, stylo, calendrier, cadeaux, etc.
Tabaglé La Liseuse Tél.: bur.: 293-8432
150, Elol de Grandmont rés.: 293-8327

REFRIGERATEURS • LAVEUSES
P.N.G. SERVICE ENR.
PIERRE N. GUILLEMETTE, PROP.
ST-GREGOIRE 233-2343
REPARATIONS A DOMICILE
D'APPAREILS ELECTRO-MENAGERS
DE TOUTES MARQUES
SECHUSES • CUISINIÈRES • LAVE-VAISSELLES

Trust Royal
Bertrand Proyencher
Bur.: 379-4322
Rés.: 293-4290
Télé-page: 379-3214
CODE 638
MAISON DE CAMPAGNE
Ste-Angèle, maison rénovée en gardant son style, 6 1/2 pièces terrain 100 X 200, paysager potager 1 mille du port.
A REVENUS
Trois-Rivières investissement de qualité supérieure hypothèque à 11 1/2% ratio prix revenus 5.8, pour renseignements supplémentaires.
BUNGALOW BORD DU FLEUVE
Port St-François, terrain 80 X 100, paysager arbres adultes, 4 chambres, 2 chambres de bain, tous les services municipaux taxes \$905.67 annuellement.
BATISSE — EPICERIE
Cap-de-la-Madeleine environ 5324 pieds c. plancher, inventaire au prix coûtant inclus 80,000. chauffage assuré par récupération de chaleur des compresseurs.
840, des Récollets Trois-Rivières



SAUCE POUR SANDWICHS CHAUDS
HABITANT
bte 397 ml / 14 oz

2/ **75**¢



JUS DE LÉGUMES
Garden Cocktail
E.D. SMITH
bte 1,3 litre/48 oz

1,19\$



EAU DE JAVEL
concentrée
MIX-O
cont. 3,6 litres

99¢

EPICIERS UNIS

CASINO

BEURRE D'ARACHIDES
crèmeux ou croquant
KRAFT
bocal 500 g

1,99\$

CÉRÉALES
CORN FLAKES
bte 675 g

1,49\$

FARINE
tout usage
FIVE ROSES
sac 3,5 kg

3,49\$

PÊCHES DEMIE
de fantaisie
ST-CASTIN
bte 795 ml/28 oz

1,15\$

BISCUITS SODA
salés ou non
PREMIUM PLUS
bte 450 g

99¢

BEURRE DE Caramel
fudge/sucre
VACHON
cont. 907 g

1,99\$

SPECIALITÉ POUR CHIENS
ragoût boeuf/mcx de boeuf/boeuf & foie/boeuf & fromage/repas de viande
DR BALLARD bte 680 g

89¢

NOURRITURE POUR CHATS
saveurs assorties
PAMPER
bte 184 g/6 oz

2/69\$

DÉTERSIF EN POUDRE
SUNLIGHT
bte 4,8 kg

7,99\$

CAFÉ MOULU
MAXWELL
HOUSE
sac 454 g/1 lb

2,49\$

FROMAGE TRANCHÉ

«singles»
KRAFT
pqt 500 g
24 tranches

2,29\$

SOUPES

pois & légumes/poulet & nouilles/poulet & riz/ tomates & vermicelle
HABITANT
bte 795 ml/28 oz

69¢

KETCHUP AUX TOMATES

AYLMER
bout. 909 ml/
32 oz

1,29\$

EAU MINÉRALE
ST-CASTIN
bout. 750 ml

49¢

BISCUITS
Royal ou Village
VIAU
bte 900 g

1,99\$

MENTHES ASSORTIES
VIAU
cello 200 g

1,09\$

FÈVES BLANCHES
ST-CASTIN
sac 4 lb/1,8 kg

3,19\$

SOUPE À L'OIGNON
ST-CASTIN
2 env. 43 g

59¢

SAVON DE TOILETTE
blanc ou rose
DOVE
pqt 2

89¢

MÉLANGE À SOUPE
nouilles & légumes/riz & légumes/alphabet & légumes
ST-ARNAUD
cello 200 g

55¢

CAFÉ INSTANTANÉ
MELLOW ROAST
bocal 226 g/8 oz

4,59\$

MARGARINE MOLLE
BLUE BONNET
cont. 907 g

1,79\$

MARGARINE DURE
PARKAY
pqt 907 g/2 lb

1,79\$



CÉLERI

Canada #1
légumes de la Californie
calibre 24

78¢



RÔTI DE PALETTE

boeuf Canada catégorie A

2,38 \$/kg

1,08 \$/lb



ROSBIF DE CÔTES CROISÉES

boeuf Canada
catégorie A

3,70 \$/kg

1,68 \$/lb

POMMES ROUGES IDA

Canada de fantaisie
fruits des États-Unis
calibre 100

1,21 \$/kg 55¢/lb

RUTABAGAS LAVÉS

légumes du Québec
calibre moyen

26¢/kg 12¢/lb

POIRES ANJOU

Canada de fantaisie
fruits des États-Unis
calibre 150

1,50 \$/kg 68¢/lb

ENDIVES

légumes du Québec

5,27 \$/kg 2,39 \$/lb

FÈVES GERMÉES

légumes du Québec
contenant 454 g/1 lb

69¢



DEMI-SOC DE PORC FUMÉ

(midget) TAILLEFER
env. 1.5 kg/3 lb

5,25 \$/kg

2,38 \$/lb

SAUCISSON DE BOLOGNE

cello ou cire
TAILLEFER au morceau

2,38 \$/kg

1,08 \$/lb

BOEUF HACHÉ mi-maigre

4,14 \$/kg

1,88 \$/lb

BACON TRANCHÉ LAFLEUR 500 g

1,89 \$

SAUCISSES FUMÉES LAFLEUR 454 g

1,58 \$

CRETONS SI-CASTIN 283 g

1,78 \$

Les prix sont en vigueur jusqu'au samedi 23 janvier 1982 inclusivement. Nous nous réservons le droit de limiter les quantités. Les illustrations de ces pages ne servent qu'à représenter la marque des produits annoncés. Le texte prévaut en toutes occasions.

DÉTERGENT LIQUIDE
pour la vaisselle
SUNLIGHT
cont. 500 ml

99¢

PAPIER HYGIÉNIQUE
couleurs assorties
ROYALE
pqt 8 rlx

2,99 \$

MOUCHOIRS DE PAPIER
couleurs assorties
ROYALE
bte 100 (3 épaisseurs)

89¢

ESSUIE-TOUIT
couleurs assorties
ROYALE
pqt 2 rlx

1,49 \$

RINCE-CRÈME
baume/norm./gras & protéine
AGREE
boute. 350 ml

2,19 \$

DENTIFRICE
régulier ou menthe
AQUA FRESH
tube 100 ml

1,39 \$

LAVE-VAISSELLE
CASCADE
bte 1,8 kg

3,99 \$

MAXI-SERVIETTES
régulières ou désodorisantes
LIBERTÉ NOUVELLE
bte 30

3,29 \$

SHAMPOOING
doux/rég./gras & protéine
AGREE
boute. 350 ml

2,59 \$

PURIFICATEUR D'AIR
senteurs assorties
CIRCULAIR
cont. 21 g

1,19 \$

PRODUITS FRAIS SURGÈLES

PIZZA
crousti-tendre de luxe
Mc CAIN
bte 250 g

1,19 \$

SUPERFRITES
régulières ou frites
Mc CAIN
sac 907 g/2 lb

1,09 \$

en marche vers un avenir sans fumée



Appel d'offres

 Gouvernement du Québec

Vente de tuyaux de béton, usagés, et de bois de chauffage

003471-

Le Service de la disposition des surplus sollicite des offres pour la vente de: bois pouvant être utilisé comme bois de chauffage, et de 671 longueurs de tuyaux de béton armé de diamètres différents, qui seront vendus à l'unité. Les bouts des tuyaux sont légèrement cassés ou brisés, mais sont réutilisables pour des fins privées, etc...

Endroit: Districts du Ministère des Transports, Nicolet, Cap-de-la-Madeleine, St-Tite.

Clôture de l'appel d'offres:

9 février 1982 à 16.30 hres

Documents disponibles:

Service Général des Achats
1155 Claire Fontaine, 4e étage,
Québec, G1R 4X8
Tél.: (418) 643-8070

Le Directeur général
Gaston Oulmet.

Appel d'offres

 Gouvernement du Québec

Les ministères ne s'engagent à accepter aucune des soumissions même la plus basse

Ministère des transports Vente par soumissions publiques

Dossier: 189-72-00302-4 — Des soumissions cachetées seront reçues par le Ministère des Transports pour la vente d'un terrain portant le numéro de lot P-111, du cadastre officiel de la Paroisse St-Wenceslas, municipalité de St-Wenceslas, comté de Nicolet. Ce terrain contient une superficie totale de quatre-vingt dix mille (90 000) pieds carrés.

La mise à prix a été fixée à deux cent cinquante dollars (250,00\$) et aucune offre inférieure ne sera acceptée.

Pour être valide, toutes les soumissions devront être accompagnées d'un chèque visé au montant de cent dollars (100,00\$) fait à l'ordre du Ministère des Finances, le solde étant payable à la signature de l'acte notarié.

L'acquéreur est conscient que ce terrain est situé dans la zone de protection du territoire agricole. Le chèque au montant de cent dollars (100,00\$) sera remis au soumissionnaire, sauf s'il est l'adjudicataire.

Ce dépôt sera confisqué si l'acquéreur est dans l'impossibilité de donner suite à son offre. Les honoraires du notaire, les frais connexes ainsi qu'une copie pour le vendeur seront défrayés par l'acheteur.

L'acquéreur devra prendre l'immeuble dans son état actuel avec toutes les servitudes actives et passives, apparentes ou occultes, ainsi que la servitude de non-construction et s'oblige de plus à respecter toutes et chacune des obligations auxquelles s'est engagé le vendeur par son titre d'acquisition.

Le Ministère des Transports se dégage de l'obligation de construire une entrée sur cette partie de lot.

Le Ministère des Transports ne fournit aucun titre ni certificat de recherche ou de localisation. L'acquéreur n'exigera ni bornage, ni arpentage, ni délimitation, déclarant bien connaître les lieux qu'il acquiert comme leur étendue et leur situation.

Le Ministère des Transports se réserve le droit d'annuler cette vente en tout temps. Toute vente, pour être valide, devra être ratifiée par le Ministre des Transports.

Les soumissions seront reçues au Ministère des Transports, Service des Contrats, Salle des Soumissions, Place Haute-Ville, 700 est, boulevard St-Cyrille, 20e étage, Québec, jusqu'à 11 heures, a.m., le 5 février 1982. Les intéressés devront indiquer dans le coin gauche de leur enveloppe, la mention "Soumission pour terrain, dossier: 189-72-00302-4".

Pour de plus amples renseignements s'adresser à:

Jean Voyer, s.m.s.,
Chef-Secteur Gestion Immeubles
Service de l'Expropriation
750 est, boulevard Charlot, 4e étage
Québec, P.Q. G1K 3J7
Tél.: 418-643-1310
Le Sous-Ministre,
Pierre Michaud

Ministère des travaux publics et de l'approvisionnement

Projet no: 403-55-20 — Entretien ménager par location de personnel, Institut de Police, 350 avenue d'Youville à Centralisation, 460 Boul. Louis-Frédéric, Nicolet, Cité Nicolet, QC.

Sont admis à soumissionner, ceux qui ont leur principale place d'affaires dans la Province de Québec et qui auront requis les plans et devis en leur nom.

Les documents de soumission peuvent être obtenus à compter du 19 janvier 1982 par remise d'un montant de 5,00\$ non remboursable.

La vente de documents ainsi que la réception des soumissions seront faites à l'adresse suivante: Direction des Contrats, Ministère des Travaux publics et de l'approvisionnement, Edifice "La Laurentienne" 475 rue St-Amand, 5e étage, Québec, G1R 4X9. Tél.: (418) 643-6622.

Les plans et devis sont disponibles, pour consultation seulement, au 190 est, boul. Crémazie, 1er étage, Montréal, d'où ils pourront être commandés. Les documents seront expédiés à l'acheteur à partir du bureau de vente de Québec.

Les soumissions devront être valides pour une période de quarante-cinq (45) jours et être accompagnées d'un cautionnement de soumission à l'ordre du Ministre des Travaux publics et de l'approvisionnement, au montant de 24 000,00\$ ou d'un chèque visé à l'ordre du Ministère des Finances, au montant de 12 000,00\$.

Date et heure limites de réception des soumissions:

mercredi le 10 février 1982

à 15:00 heures

M. Jean-Yves Gagnon

Sous-ministre.

20943-202

2 1/2 meublé, chauffé, éclairé, à louer, libre le 1er janvier situé au 445 Notre-Dame. Tél.: 293-4386.

18498-202

A louer au 606 des Bouleaux, Ste-Eulalie, 4 1/2. Tél.: 229-4222.

21108-202

3 1/2 meublé, chauffé, éclairé, situé rue Raimbeault, Nicolet, libre immédiatement. Tél.: 293-5402.

21111-202

Garçonnières 1 1/2 et 2 1/2 meublées, chauffées, éclairées, 161 rue Panet, Nicolet. Tél.: 293-4459 le jour.

21102-202

A louer, appartements Marelu, 380 rue Dauth à St-Léonard d'Aston, 2 1/2 et 3 1/2 modernes, chauffés, meublés, loués à la semaine, service laveuse-sécheuse, ouvert au public. Tél.: (819) 399-2475.

20967-202

Logement à louer, 6 1/2 pièces à 2 1/2 milles de Baleville, chauffé, service aqueduc, libre immédiatement. Tél.: (514) 783-6545.

20457-202

Apt condominium meublé pour 4 à 6 personnes Fort Lauderdale, Floride. Tél.: 293-5699.

20903-202

A sous-louer 5 1/2 non meublé, situé rue Malouin. Tél.: 293-6526, 293-4038.

DIVERS

21037-203

Chambre meublée, poêle et réfrigérateur communiquant entrée privée, centre-ville Nicolet, libre immédiatement. Tél.: 293-4386.

20523-203

A louer: local commercial centre-ville Nicolet (rue Léon XIII), libre immédiatement. Tél.: 293-4080.

19935-203

Vaste local pouvant servir d'entrepôt d'atelier, bureau ou autre, libre maintenant. Tél.: 293-4386.

ACHETERAIS

21014-301

Acheterais avoine d'alimentation. Tél.: 293-5330 après 6 h.

19988-301

Acheterais voitures accidentées, voitures pour pièces, comptant. Tél.: (819) 397-4222.

12743-301

Acheterais morceaux d'or, bagues et chaînes cassées, vieilles dents en or. Réal Garneau photographe bijoutier, 211 St-Damase, Drummondville. Vente et réparations de bijoux en or, soudures faites sur place. Ouverture 10h30 à 5h30 jeudi et vendredi jusqu'à 9 h p.m. toujours fermé le lundi.

Offres de services

21065-302

Garderais enfants de tout âge chez moi à la journée ou à la semaine avec expérience. Tél.: (819) 268-5510.

21021-302

Garderais enfants de tous les âges à domicile de 8 à 5 h chaque jour de la semaine dans St-Léonard. Elen. Tél.: 399-2167.

21022-302

Célibataire demande emploi sur ferme ovine ou porcine, logement fourni, libre immédiatement. Tél.: (514) 588-2345.

21076-302

Garderais enfants du lundi au vendredi de 8 h à 5 h avec expérience. Tél.: 225-4445 de 8 h à 10h30.

21088-302

Femme avec 2 jeunes enfants garderais enfants 2 ans et plus à la journée ou à la semaine, rang Petit St-Esprit. Tél.: 299-2387.

21092-302

Garderais enfants à la semaine à votre domicile. Tél.: 293-4829.

21101-302

Grand spécial! Nettoyage à la vapeur, tapis, divans, matelas, intérieur d'autos et de vans, lavage de murs, plafonds, dégâts d'eau, résidentiel et commercial, travail garanti. Tél.: 378-3644, 373-4168.

21109-302

Ste-Monique: garderais chez-moi à la journée ou à la semaine enfants de tout âge. Tél.: 269-2505.

21024-302

Offre mes services pour ramonage de cheminée, avec permis provincial et preuve d'assurance. Tél.: 225-4257 Ste-Eulalie pour le district de Bécancour.

EMPLOIS



Régie des permis d'alcool du Québec

AVIS DE DEMANDE DE PERMIS D'ALCOOL

Toute personne, société ou groupement visé dans l'art. 60 du Code de procédure civile peut, par écrit motivé, assermenté et transmis à la Régie, s'opposer à une demande de permis ci-après énumérée, dans les 15 jours de la présente publication, ou s'il y a eu opposition, intervenir en faveur dans les 30 jours de cette publication.

Cette opposition ou intervention doit être accompagnée du certificat attestant de son envoi au requérant ou à son procureur, par poste recommandée, et être adressée à: La Régie des permis d'alcool du Québec, 1, rue Notre-Dame Est, suite 9,200, Montréal Québec, H2Y 1B6.

Nom et adresse	Nature de la demande	Endroit d'exploitation
ST CYR, Antis 170 Pierre Laporte Nicolet	1 épicerie	570 Panet NICOLET (ville)

Le président et directeur général
Ghislain K.-Lafamme, avocat

REMERCIEMENTS

Mme Marie-Anne Maurois, Mme Irène St-Cyr, M. et Mme Jacques Leclerc (Yvonne), M. et Mme Claude Boucher (Thérèse), M. Paul Maurois et Claudette, M. et Mme Gilles Maurois remercient sincèrement les parents et amis qui leur ont témoigné des marques de sympathie lors du décès de

Monsieur Octave Maurois

survenu le 11 novembre 1981

soit par offrandes de messes, bouquets spirituels, tributs floraux, visites ou assistance aux funérailles. Veuillez considérer ces remerciements comme personnels.

CENTRE DE RÉNOVATION
CENTRE DE RÉNOVATION
CENTRE DE RÉNOVATION

au centre de rénovation

Du pain sur la planche pour cet hiver

LE CASTOR bricoleur

COMBAT L'INFLATION

Deux atouts sans pareils... bas prix et bons conseils!

offre spéciale.

8%

Le CASTOR BRICOLEUR paiera pour vous la taxe provinciale de

avec achat de \$100 et plus

Le centre de rénovation et **CASTOR BRICOLEUR** toute une équipe sous un même toit.

Economisez sur tous les articles tels que:

- Bois de construction
- Outils électriques
- Matériaux de construction
- Peinture et papiers peints
- Plomberie

Réalisez vos meilleurs projets en 1982!
Cette offre ne s'applique pas aux articles qui ne sont pas habituellement taxables.

Matériaux de Construction
Restauration • Quincaillerie • Plomberie

Centre de Rénovation

2201 Bellefeuille
Trois-Rivières

Lundi, mardi, mercredi 8h30 à 17h30
Jeudi et vendredi 8h30 à 21h00
Samedi 8h30 à 13h00

CENTRE DE RÉNOVATION
CENTRE DE RÉNOVATION
CENTRE DE RÉNOVATION



Original défectueux

21052-303
Dames sérieuses demandées pour travail digne et plaisant à temps partiel, 3 jours/sem., 2 hres/jour, temps plein à discuter, auto nécessaire, aucun porte à porte. Pour rendez-vous (819) 293-5685 entre 9 h et 16 h.

20962-303
Travail à temps partiel à la maison avec votre conjoint compozer: 367-2784 entre 5 h et 6h30.

21057-303
Opportunité immédiate
Ouvertures pour distributeurs dans chaque comté de la province, aide du manufacturier à bâtir clientèle, investissement environ \$1,500. pour faire possibilité de \$50,000.00 par an. Pour inf. écrire et envoyer no de téléphone à Hydro et Aerodynamica (Rainbow) 1955, 1ère Avenue, Québec, G1L 3M3.

21110-303
Femme ou fille fiable demandée pour garder 2 enfants 1 an et 5 ans pourrait se voyager du mardi au vendredi de 1 h p.m. à 5h30 à Nicolet. Tél.: 293-2967 après 6 h.

21100-303
Avons besoin de 3 dames à temps partiel, travail payant, nous vous aidons, auto utile. Tél.: 229-3772.

AUTRES

21108-304
Gentilly: Annie-Laine, inscription des cours suivants: transfert macramé, poupées drapées, tricot, tissage sur cerceau, macramé et fiothé: abat-jour, 3 dimensions, spéciaux à toutes les semaines. Tél.: 298-3488 p.m. de 1 h à 5 h.

12288-304
Salon du Recouvrement, matériel et cuvette pour meubres, gros et détail, prix du manufacturier. Bernard Rose, 87, 11e Avenue, Drummondville. Tél.: (819) 477-7951.

11336-304
Carol Projean, technicien et accordeur de pianos diplômé, membre de la Fraternité, C.P. 56, Pointe-du-Lac, 2621 Avenue Renée, Pointe-du-Lac. Tél.: 377-3050.

21084-304
Remerciements à la Ste Vierge pour faveur avec promesse de faire publier. D.D.

21065-304
Je recherche un professeur de violon qui saurait m'enseigner la musique populaire ou encore le jazz, demander Robert. Tél.: 229-3212.

21023-304
Jeune couple avec 2 enfants recherche maison à louer à proximité de Nicolet, demander Lofa. Tél.: 293-5836 le jour, 293-5530 le soir.

17068-304
Jacques Bélanger Service, St-Zéphirin, réparation, poêle, laveuse, sècheuse, pompe à eau de toutes marques, rte#255, St-Zéphirin, Jacques Bélanger, prop. Tél.: (514) 564-2707.

20770-304
DISCO MONIA
Réservez maintenant, musique professionnelle de tous genres, noces, showers et partys. S'adresser à tél.: (819) 396-5140 après 5 h Yvan Lauzier.

A St-Grégoire le folklore a sa place

En effet pour une 5e année consécutive, et vue le succès éclatant obtenu antérieurement, le carnaval 1982 de St-Grégoire aura encore son concours folklorique.

Au dire des spectateurs ainsi que des experts tels que M. Jean Collard, Paul Moreau et le regretté Ti-Blanc Richard, le concours d'amateurs folkloriques de St-Grégoire est une organisation de la plus grande envergure et les dirigeants mènent le travail d'une façon que l'on pourrait qualifier de professionnel.

Les concurrents venant de partout, grâce à la publicité du feuillet de L'Association des violoneux de la Province de Québec, nous donnent un spectacle riche en talent où l'on découvre la chaleur et le dynamisme du folklore québécois.

Désireux de donner un meilleur service, le responsable de cette journée, M. Denis Vouilgny, s'est préoccupé de se procurer plus de sièges cette année car si on se base sur le concours de l'an dernier plus de 100 concurrents se sont exécutés devant une foule de 600 personnes.

Amateur de folklore, l'animatrice Mme Michèle Fontaine, les musiciens de Ti-Blanc Richard, Denis Côté à l'accordéon ainsi que Simon Blanchette au piano vous donnent rendez-vous le 24 janvier 1982 au Centre Culturel de St-Grégoire où vous pourrez voir et entendre nos talents québécois. De plus c'est encore le temps de participer à ce concours que ce soit au violon, accordéon, musique à bouche, chanson à répondre, set canadien, gigue et cuillère vous n'avez qu'à vous inscrire à l'avance en téléphonant à M. Denis Vouilgny 233-2424 ou Mme Jean Fontaine 229-3588. Ne tardez pas le nombre est limité.

"Class of 73"

Une anecdote fort intéressante que celle de François Proulx de Nicolet qui a rendu visite l'été dernier à un de ses copains de l'Alberta, Wayne Stankieveh, rencontré lors d'un échange étudiant de la Polyvalente Jean Nicolet en 1973. Les deux amis ont renoué connaissance et ce cher "François" a trouvé moyen de faire parler de lui dans un hebdo de Three Hills en Alberta. Nous reproduisons donc cet article, pour tous les anciens de la polyvalente "Class of 1973".



Les étudiants d'échanges
François Proulx de Nicolet, Québec, paid a surprise visit to Wayne Stankieveh to renew a friendship that began seven years ago when they took part in a Young Voyageurs Student Exchange. Wayne, along with 19 other Three Hills High School students took part in exchange by acting as hosts to the Quebec visitors and then visiting Quebec for several weeks. François has been in the area for a month and has also visited with former exchange students Eleanor Ruby and Terry Nakaaka.

P.E. Allard de Daveluyville maintenant "maître-cordonnier"!

Il y a en effet 35 ans que le sympathique Paul-Emile faisait ses débuts comme apprenti-cordonnier à la cordonnerie de son frère à Montréal. Ce ne fut pas toujours facile, mais en persévérant, on y arrive toujours! Enfin, en 1947, il décida donc de venir s'installer à Daveluyville, à son propre compte 35 ans plus tard, Paul-Emile s'est monté un gros magasin de chaussures qui en fait sa renommée, pas seulement à Daveluyville mais partout dans le comté. Avec son garçon Mario et son épouse, il espère bien prolonger la dynastie des "Allard" à Daveluyville. Après 35 ans comme cordonnier à Daveluyville, on peut donc, sans vouloir exagérer, le qualifier de "maître-cordonnier". Paul-Emile, président des "Nouveaux-Horizons" de Daveluyville et vice-président de l'Age d'Or de l'endroit, a toujours été très actif dans tous les mouvements sociaux. Le Courrier Sud, tient donc à le féliciter et à lui rendre un hommage plus que mérité!



La cordonnerie de P.E. Allard à ses tout débuts à Daveluyville.



Paul-Emile Allard (au centre) à ses débuts comme cordonnier, à la cordonnerie de son frère à Montréal.

Cours de karaté et ballet jazz

Par Pierre Laplante

Oui, en effet, les cours de karaté reprennent de plus belle. Et prenez note que nous avons une nouvelle session pour les enfants et les adultes. Et que ces cours se donnent dans un local qui a été aménagé spécialement pour ce genre d'activité; avec de nombreux équipements comme sac de boxe, poids et altère, poulis pour la souplesse des jambes, etc. Pour ceux qui ne désirent pas faire de karaté mais se soucient quand même de leur conditionnement physique, vous pouvez devenir membre de ce local appelé Forme Plus. Quel serait les avantages d'être membre de ce local. Chaque membre aura un bon programme de conditionnement physique avec ses moyennes pour voir ce qu'il vaut et aussi voir ses progrès. Il pourra aussi se servir de tout l'équipement qui est sur place, et ce qu'il y a de plus intéressant c'est que chaque membre a sa propre clé du local et peut aller pratiquer quand bon lui semble. Pour information rendez-vous au local Forme Plus situé au sous-sol du Salon de Coiffure Elle & Lui à Nicolet le mardi de 19h00 à 20h30, le jeudi de 18h30 à 20h30 et le samedi de 10h00 à 12h00. Il y aura aussi des cours de ballet jazz dans ce même local. Pour information, rendez-vous au local le samedi à 14h00 ou appelez à 293-6675 et demandez Karinne.

Il y a aussi des cours de karaté à la Polyvalente de St-Pierre les Becquets pour les enfants et les adultes débutant ou avancé. Pour information St-Pierre, demandez Patrick à 263-2660 et pour Nicolet demandez Pierre à 289-2406.

Un autre succès du Noël du Pauvre à St-Grégoire

Les nôtres à St-Grégoire ont à nouveau bien compris le Noël du Pauvre. Nous les remercions beaucoup. Très généreux comme toujours, les gens ont donné \$1,343.85. Notre but est d'offrir des paniers de provisions aux gens moins fortunés de notre paroisse et ce à l'occasion de Noël et tout au cours de l'année.

Ces provisions seront achetées dans les épiceries de St-Grégoire.

Le Comité du Noël du Pauvre vous dit merci et vous souhaite une bonne année & bonne santé.

Le Comité par: Jeannine Demers, trésorière.

CARNAVAL D'HIVER DU GRAND NICOLET du 24 au 31 janvier 1982



NICOLET A BONNE FRANQUETTE

MONUMENTS DE GLACE

Il est encore temps de s'inscrire pour les monuments de glace pour les maisons privées et pour le Carré St-Philippe au centre-ville de Nicolet dans le cadre du carnaval d'hiver du Grand Nicolet du 24 au 31 janvier prochain. Cette activité, une initiative des marchands du centre-ville de Nicolet s'adresse à tous les gens de Nicolet, Nicolet-Sud et St-Jean Baptiste. On remettra des bourses de \$50., \$35., \$25. ainsi que des trophées (Carré St-Philippe) et une photo couleur (11 X 14) sera remise au meilleur monument pour les maisons privées, une gracieuseté de "Photomage" rue Notre-Dame à Nicolet. A noter que les trophées sont une commandite de Gerry (Nicolet Sport) Spenard de Nicolet. La date limite d'inscription est dimanche le 24 janvier et la remise des trophées et bourses est le jeudi soir 28 janvier au centre-ville de Nicolet. Vous pouvez vous inscrire par téléphone à Yvon Allard (293-4388) ou à J.A. Boucher (293-2161).

RANDONNEE DE SKI DE FOND

Pendant la période du carnaval, M. Lionnel Duguay a accepté de mettre la piste de ski de fond les 40 à la portée de tous les gens de Nicolet, Nicolet-Sud et St-Jean Baptiste. Des activités et randonnées sont prévues presque à tous les jours pendant la période du carnaval du 24 au 31 janvier prochain. Pour de plus amples informations, vous pouvez communiquer avec Mme Lucette Tousignant (293-4791) ou Mme Lise Gervais (293-2251).

RANDONNEE DE SKI DE FOND

Veillez de plus noter que lundi le 25 janvier une invitation particulière est lancée aux gens de l'AFEAS Auxiliaire Bénévoles et Age d'Or pour une randonnée à 13:30 hres p.m. Le départ se fera aux Galeries Nicolet (sur le mail) et une halte est prévue au restaurant Le Fricot, rang les 40 à Nicolet. Un café sera offert gratuitement à toutes les skieuses.

BALLON BALAI NICOLET-SUD

Un tournoi "invitation" de ballon balai est organisé sur la patinoire extérieure de Nicolet-Sud et ce, dans le cadre du carnaval du Grand Nicolet. Le nombre d'inscriptions est limité et vous pouvez le faire en communiquant avec Daniel Dubuc de Nicolet-Sud à 293-5302. Le tournoi devrait débuter vendredi le 29 janvier et deux catégories sont au programme (homme classe C et Old Timer).

Dossier d'utilisation de l'aile incendiée du Petit Séminaire de Nicolet

Par André Aubin
Coordonnateur
Comité Spécial

Lorsque nous nous sommes laissés, avant la période des fêtes, nous avons vu pourquoi le Comité Spécial avait dû recourir à une réunion avec les différents intervenants dans le dossier, soit les 4 ministères impliqués, le Comité Spécial et l'OPDQ. Ayant pu faire le point sur les étapes du dossier à monter, il ne restait plus, au comité spécial, qu'à trouver les argents nécessaires.

Une campagne de souscription était déjà en marche, mais la grève des postes reporta les échéanciers. Il devenait donc nécessaire au comité d'obtenir du Ministère des Affaires Cultu-

relles la possibilité de reporter les échéances attachées à la réalisation des différentes étapes, ce qui fut accepté.

Bien des gens se sont demandés pourquoi le comité n'avait pas commencé à monter le dossier technique, et avec raison. Une des premières raisons a été définie plus haut: Le report des échéances de 6 mois. La deuxième raison découle de la première. Nous ne pouvons réaliser les études sans argent. Les différentes étapes du dossier nécessitent des déboursés étant donné qu'elles impliquent des études techniques réalisées par des conseillers professionnels.

Il n'en demeure pas moins qu'une ébauche de plan de travail a été

réalisée avec le concours de M. Michel Simard, représentant de l'OPDQ. Ce plan de travail sera élaboré plus en profondeur afin que lorsque les argents seront accumulés, nous puissions débiter les différentes étapes du dossier.

Beaucoup de travail reste à faire afin de présenter un dossier des plus soignés. Ce travail, nous l'acceptons dans toute sa mesure et nous tentons par tous les moyens de mener à terme ce dossier. Un des souhaits du comité spécial et de la Ville de Nicolet est que pour 1982 nous puissions voir la réalisation de nos espoirs, i.e. la reconstruction de l'aile incendiée.

Messire François et Dame Claire



Un groupe de 60 jeunes musiciens, chanteurs, mimes et danseurs, présentera le spectacle "Messire François et Dame Claire", le 23 janvier 1982 au Centre culturel de Drummondville à 20h30.

Ce spectacle vivant et haut en couleurs met en scène la richesse de cinq moyens privilégiés d'expression artistique: la poésie, l'orchestration,

le chant choral, l'expression corporelle et la danse.

Un court montage audio-visuel nous introduit dans cet univers où l'on chante et vit tour à tour le désespoir, l'amour, le pardon et la joie.

Un message d'une rare densité spirituelle et en même temps d'une fraîcheur et d'une simplicité toute franciscaine, les

poèmes de Léon Chancerel, poète et homme de théâtre français, sont d'une actualité prenante: "Aimez et ne jugez pas", "Qui veut de l'eau fraîche où calmer sa soif", "Je suis l'aveugle plein d'effroi qui s'est perdu dans sa propre maison".

Le spectacle "Messire François et Dame Claire" est plus qu'un spectacle! C'est une expéri-

ence, un témoignage!

Cette réalisation de la Société de Marie, Mère de l'Eglise, société d'évangélisation fondée à Montréal il y a 10 ans et s'adressant aux jeunes et aux jeunes adultes, sera présentée à l'occasion du 8è centenaire de la naissance de S. François dans plusieurs villes dont Québec, Sherbrooke, Drummondville, Montréal.

Le camp Notre-Dame-de-la-Joie est ouvert cet hiver!

OHE! OHE! GENS DES ENVIRONS: associations féminines, personnes âgées, personnes handicapées, écoliers et les autres...

Sous le thème "Vie plus...au naturel", le camp Notre-Dame-de-la-Joie (C.N.D.J.) grâce à une subvention du gouvernement fédéral dans le cadre du programme Canada au travail, vous accueille cet hiver, sur semaine, pour des journées d'activités récréatives, éducatives et de

plein-air.

Tout comme l'an dernier, les animateurs vous offrent une variété de programmes incluant: danses folkloriques, chants, sketches, jeux d'animation, activités de découverte de la nature et de l'environnement, marche, raquette, ski de fond et autres activités surprises.

DU NOUVEAU CETTE ANNEE! Toute association, tout groupe-

ment (syndicats, groupes sociaux, équipes sportives, etc.) peut, du lundi au vendredi, réserver UNE SOIREE avec ou sans services d'animation et de repas.

Il y en a pour tous les goûts! Les activités débutent le 25 janvier prochain. Nous vous attendons. Pour informations et réservation, tél. jour: 293-5580, soir: 293-5054, 293-3127.

Par l'unité, les Chevaliers pourront aider davantage

"C'est par l'unité, l'un des principes fondamentaux des Chevaliers de Colomb, que les membres de cet Ordre pourront aider davantage", voilà en quels termes s'exprimait récemment le maître du district 4, M. Laurier Gardner lors de la visite annuelle à l'évêque du diocèse, Mgr Albertus Martin.

Le maître du district a voulu rappeler que l'unité était la base, le fondement même de la mise sur pied des Chevaliers de Colomb il y a de cela 100 ans exactement. A ce principe qui fait que plus on est nombreux, plus on est fort, se sont joints ceux de la fraternité, de la charité et du patriotisme.

Il reste, toujours selon M. Gardner, que l'unité fera qu'on sera de vrais frères, des frères charitables et patriotes.

M. Gardner a voulu insister sur ce thème d'unité parce qu'il est

d'avantage temps de bien s'unir devant les pressions sociales tou-

jours de plus en plus fortes.



Faisant l'unité du district 4 des Chevaliers de Colomb 4^e degré, dans l'ordre habituel: MM. Fernand Lachance [fidèle-navigateur Assemblée Laurier Warwick], Gaston Genest [fidèle-navigateur Assemblée Moreau Nicolet], Laurier Gardner [maître du district], Robert Pilote [fidèle-navigateur Assemblée Lafortune Drummondville], et Auguste Bilodeau [fidèle-navigateur Assemblée Suzor-Côté de Victoriaville].

Lettre ouverte

Le 31 décembre 1981

Monsieur Stanislas Pavlak
Ambassadeur de la Pologne
445, avenue Daly
Ottawa, Ontario
K1N 6H3

Monsieur l'Ambassadeur,

Au nom de la fraternité internationale entre peuples du monde, le Mouvement Renouveau

Politique, qui regroupe des citoyens québécois dans le but de construire une société à taille humaine, condamne les actions répressives que subit présentement le peuple polonais et demande aux responsables de cette répression de chercher par la voie des négociations les solutions politiques que requiert la situation actuelle.

Veuillez agréer, Monsieur l'Ambassadeur, les

assurances de notre très haute considération.

Le Conseil Directeur Provisoire du Mouvement Renouveau Politique, par son Président, Gaston Stratford
C.P. 1226
Nicolet.



SAUCE POUR SANDWICHS CHAUDS
CORDON BLEU
bte 395 ml

2/69¢



PÂTES ALIMENTAIRES
macaroni coupé/spaghetti/spaghettoni
CATELLI bte 1 kg

1,19\$

ESSUIE-TOUT

boutique blanc ou jaune
KLEENEX pqt 2 rlx

1,19\$

SAUCE À SALADE
MIRACLE WHIP
bocal 500 ml

99¢

ANANAS
tranchés/broyés/morceaux
DEL MONTE
bte 539 ml/19 oz

79¢

COCA-COLA & SPRITE
bouteilles retournables

6/259\$

SOUPE
champignons ou poulet & nouilles
AYLMER
bte 284 ml/10 oz

2/69¢



POMMES ROUGES SPARTAN

Canada de fantaisie
fruits de C.B.
sac 1,36 kg/3 lb

1,39\$

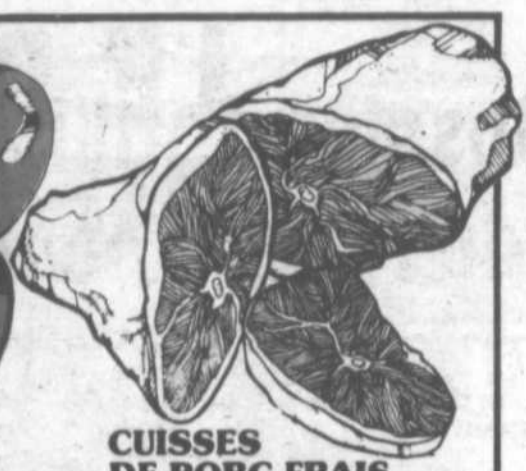

CUISSES DE PORC FRAIS
portion de la croupe

1,96\$ /kg
89¢/lb

quart
2,40\$ /kg

1,09\$ /lb

morceau ou tranche du centre

3,48\$ /kg
1,58\$ /lb

ORANGES SUNKIST

sans pépin
fruits de la Californie
calibre 113

12/1,79\$

POIVRONS VERTS

légumes des États-Unis
calibre moyen

1,72\$ /kg
78¢

CITRONS

de choix
fruits de la Californie
calibre 140

6/69¢

OIGNONS JAUNES

Canada #1
légumes de l'Ontario
sac 2,27 kg/5 lb

1,09\$

BIFTECK SURLONGE

boeuf Canada catégorie A

6,57\$ /kg

2,98\$ /lb

GEM

ÉPICERIE

BISCUITS
aux brisures de chocolat
ST-CASTIN
sac 400 g

1,29\$

THÉ EN SACHETS
orange pekoe
SALADA bte 60

1,99\$

SOUPE AUX TOMATES
HEINZ
bte 284 ml/10 oz

2/69¢

JUS TOMATES
HEINZ
cont. 6/156 ml
6/5.5 oz

1,59\$

MOUCHOIRS DE PAPIER
couleurs assorties
KLEENEX bte 200

89¢

ASSOULPISSEUR DE TISSUS
DOWNY
cont. 2 litres

2,99\$

SOUPE
poulet & nouilles
ST-CASTIN
bte 2 env.

39¢

MAÏS EN CRÈME
ST-CASTIN
bte 539 ml/19 oz

59¢

OIGNONS SUCRÉS
ST-CASTIN
bocal 375 ml

1,19\$

MÉLANGE À SOUPE
nouilles & légumes/riz & légumes/
alphabet & légumes
ST-ARNAUD
cello 200 g

55¢

DENTIFRICE
rouge
CLOSE UP
tube 150 ml

1,79\$

POMMES DE TERRE FRITES
surgelées, coupe régulière
ST-CASTIN
sac 1.5 kg/3 1/2 lb

1,49\$

JAMBON CUIT
extra maigre TAILLEFER

5,47\$ /kg
2,48\$ /lb

BOUDIN
CHARCUTERIE ROY

2,60\$ /kg
1,18\$ /lb

SAUCISSES FRAÎCHES
porc et boeuf sur plateau
CHARCUTERIE ROY

3,92\$ /kg
1,78\$ /lb

PAIN DE POULET
TAILLEFER

3,26\$ /kg
1,48\$ /lb

Les prix sont en vigueur jusqu'au samedi 23 janvier 1982 inclusivement. Nous nous réservons le droit de limiter les quantités. Les illustrations de cette page ne servent qu'à représenter la marque de produits. Le texte prévaut en toutes occasions.

François Deshaies Inc.
1280, des Hirondelles
Gentilly



LE MONDE DU SPORT

par JEAN BOUCHARD

TOURNOI DE BALLON-BALAI DU CARNAVAL DE STE-MONIQUE

Dans le cadre du carnaval de Ste-Monique, se tiendra un tournoi de ballon-balai les 29, 30 et 31 janvier prochain. 16 équipes masculines et 8 équipes féminines seront acceptées. Le tirage des équipes aura lieu le 27 janvier à l'hôtel de ville de Grand St-Esprit à 20h00. Pour inscription, téléphonez à Réal Houle 289-2893, Francine Lampron 289-2848, le jour seulement.

LIGUE DE QUILLES MOOS

Dans ce circuit Nicolétain, la semaine dernière, le plus haut simple féminin est allé à Christianne Provencher avec 175. Chez les hommes l'honneur est allé à Michel Auger avec 188. Ce dernier a réussi la même chose pour le plus haut triple avec 454. Chez les dames le tout fut réussi par Francine Bédard avec 387. En ce qui concerne le classement des équipes, le Dépanneur Dubuc domine avec 40 points. Au deuxième rang, on retrouve le Restaurant Nicolet qui a 39 points. Mes Jeans Nicolet avec 28 points et le Henri Vallière avec 21 points suivent.

PETANQUE A ST-CYRILLE

Dimanche le 10 janvier dernier, plus de 168 pétanqueurs se sont inscrits à la compétition de pétanque au boudrome St-Cyrille. Une bourse de 100.00\$ gracieusement offerte par Restaurant Le Canadien et Majeu & Fils, entrepreneur en excavation, en plus la mise habituelle était à l'enjeu. Les gagnants ont été dans la classe championnat, Paul Caperio, Carmen Marcotte et Réginald Houle. Dans la classe consolante, Denis Bergeron, Suzanne Brunelle et Georgiane Sirois; dans la classe reconciliante, Jean Raby, Thérèse Lemire, et Paul Poulouin et dans la classe désolante Fabien Martel, Florence Labrie et Adrien Lanneville.

Une compétition de pétanque aura lieu au boudrome de St-Cyrille le samedi 23 janvier 1982. Les inscriptions seront prises de 18h30 à 19h30. Les équipes seront formées d'un homme, d'une femme et d'un troisième joueur (homme ou femme) à la pige. Les vainqueurs se divisent la mise habituelle des joueurs plus une bourse de 100.00\$ gracieusement offerte par Robert Ladouceur, marchand de grains Purina, St-Cyrille 397-2312. Bienvenue à tous les pétanqueurs.

NATATION PISCINE GODEFROY

Du 26 janvier au 4 mai prochain, toutes les femmes enceintes ou pas peuvent suivre un conditionnement aquatique suivi à l'aide de nombreux physi-tests. La durée est d'une heure et demie par semaine avec une possibilité de deux rencontres par semaine. Le tout est une initiative du service des loisirs de Nicolet en collaboration avec Marie France Proulx, Bacc. en activité physique et Marie-Paule Adams du département de santé communautaire. Pour de plus amples informations, communiquez à l'aréna de Nicolet tél. 293-6158 ou avec Marie France Proulx 222-9928.

CARTABLE EGARE

Par mégarde un cartable contenant les contrats de joueurs et les baptistères des joueurs de l'équipe pee-wee de Pierreville a été égaré. Ainsi étant donné que ces documents sont très précieux, j'inviterai tous ceux ou celles qui retrouveraient ce cartable de communiquer avec Raymond Mercier de Pierreville au numéro 514-568-3367.

TOURNOI INDUSTRIEL DE HOCKEY A DAVALUYVILLE

En effet, le troisième tournoi industriel de Daveluyville, se tiendra en l'aréna de cette municipalité les 4, 5, 6 et 7 février 1982. Les organisateurs de ce tournoi, les Aigles de Daveluyville, sont heureux d'annoncer à la popula-

tion que pour une troisième année consécutive, la Brasserie Molson, dont l'agent officiel pour la région est Monsieur Ben Mattieu de Victoriaville, a accepté la commandite de cet événement sportif. A nouveau, lors de cette reprise, les équipes intéressées à y participer peuvent s'inscrire dans l'une ou l'autre des 3 classes prévues et comme par le passé nous retrouverons la division gagnante et la division consolation. Les dirigeants de ce tournoi nous informent que grâce à la commandite de la Brasserie Molson, des bourses pour un montant total 1,200.00\$ seront distribuées ainsi que des trophées. Date limite pour les inscriptions: 22 janvier 1982. Pour de plus amples informations, communiquez avec MM. Robert Desaulniers 367-2818, Gaston Dufresne 367-2485.

TOURNOI DE "POOL"

Les 23 et 24 janvier 1982 à la Salle d'Amusements Pierre Désilets à Ste-Gertrude, il y aura un tournoi de pool. Ce tournoi, de classes A et B, est ouvert à toute la population, et organisé en collaboration avec le Club Aramis Conseil 23, Ville de Bécancour Inc. Des prix de présence seront attribués. En plus des trophées aux gagnants, 50% des inscriptions seront remis en bourses. L'inscription est de 5.00\$ par joueur et peut se faire en appelant MM. Gilbert Proulx à 297-2512 ou Pierre Désilets à 297-2534.

TOURNOI DE BALLON SUR GLACE A SAINT-FRANCOIS-DU-LAC

Les 28, 29, 30 et 31 janvier 1982 aura lieu un tournoi mixte de ballon sur glace organisé par le comité des Loisirs de St-François-du-Lac. Une bourse au montant total de 1,000.00\$ ainsi que des trophées aux finalistes seront distribués à cette occasion. Pour information supplémentaire, communiquez avec François Duval à 514-568-2715, Mario Desmarais à 514-568-3149.

BALLON-PANIER

La programmation de la finale régionale des Jeux du Québec n'a pas oublié d'inclure le ballon-panier (basket ball). Cette discipline est en effet l'une des treize qui seront présentées dans le cadre de la

Finale. Les compétitions de ballon-panier auront lieu le 28 février de 9 à 18h. à l'école Jean-Raimbeault. La seule classe autorisée à participer est celle des Benjamins, filles et garçons. Pour renseignements supplémentaires, contactez France Cusson, 1777 Goupil, Drummondville, tél. 477-7518.

GYMNASTIQUE

Un spectacle à ne pas manquer: la compétition de gymnastique de la Finale régionale. Cette compétition se déroulera le 27 février de 9h à 17h à la polyvalente Marie-Rivier. Cette discipline n'est cependant pas ouverte à tous, mais est plutôt réservée pour les filles faisant partie d'un club affilié. La responsable de cette discipline, Johanne Houde, invite toute la population à venir encourager les gymnastes.

LIGUE DE BALLON VOLANT DE ST-LEONARD

Le gérant des Plugs a réussi un coup de théâtre en échangeant Rolland Lévesque aux Mortbides en retour de l'excellent joueur Réjean Houle. Encore une fois le gérant des Mortbides a été à sa hauteur en acceptant ce vol. Les Eponges du Monaco gagnent 4 parties et plus depuis le départ de Réal Poirier ce qui laisse un doute de sa force. Les Lactoducs de Louis Hébert ne combleront pas le déficit de 10 pts pour le premier rang mais ils

SUITE A LA PAGE 50

Nous n'irons plus au bois...

Gare au feu!

SOCIÉTÉ DE CONSERVATION DU SUD DU QUÉBEC



"L'Hebdo, un lien entre le citoyen et sa municipalité"



Témoin actif de sa région et agent de changement.



Hé, les filles, les femmes et les autres

Il est grand temps de voter pour le plus bel homme de votre choix... Nous vous publions les noms des plus beaux hommes en nomination

Ubald Goudreau	Jean-Paul Lemarier
André Labonne	Jean-Guy Dubois
Yves Castonguay	Michel Shelling
Yvon Forest	Pierre Mercier
Denis Olivier	Jocelyn Mailhot
Jean Carignan	Daniel Baril

Michel Carignan

Nous attendons vos votes avec impatience...

CONCOURS LE PLUS BEL HOMME
Carnaval de Gentilly 1981-1982

NOMS

1.
2.
3.
4.
5.



CLINIQUE COURCHESNE

KINESITHEPEUTE, REFLEXOLOGUE, IRIDOLOGIE, AROMATHERAPIE
Rebalancement musculaire, courbatures, stress, nervosité, maux de dos, acuité, bain thérapeutique, thérapie aux huiles essentielles, Bain de paraffine pour douleurs rhumatismales et d'arthrite.

Pour rendez-vous:
Mardi, mercredi, jeudi: 9 h à 17 h
Mardi, jeudi: 19 h à 21 h
Vendredi: 13 h à 17 h

1626, rue Royal, Trois-Rivières (819) 373-1838

SUPER RALLY PHOTO NAVEX



Dans les cadres du Carnaval de Gentilly

Samedi le 30 janvier 1982

Inscription à l'avance (100 maximum)
1er départ à 11 hres
Les départs se font par ordre d'inscription

Remise des trophées à la Brasserie Namasak de Gentilly

Collaboration



Responsable pour inscription: Huguette Baribeau 298-2126

vente randonneige

Bonnes Affaires

SANS
PRECEDENT

CHEZ
NOUS
C'EST
SKI-DOO

Rabais exceptionnels
JAMAIS VUS
sur toutes nos motoneiges

1980-1981
en inventaire



La compagnie Ski-Doo donne des escomptes jusqu'à

875.00 sur les modèles 1981 et jusqu'à **1250.00** sur les modèles 1980

CITATIONS SS

MODELE 1980
GARANTIE 2 SAISONS
PRIX DETAIL: 2,499\$

RABAIS
1,950\$

SPECIAL

\$1,549.

EVEREST 500

ELECTRIQUE
MODELE 1980
GARANTIE 2 SAISONS
PRIX REGULIER: 3,099.\$

RABAIS
1,100\$

SPECIAL

\$1,999.

BLIZZARD 5500

MODELE 1980
GARANTIE 2 SAISONS
PRIX REGULIER: 2,899.\$

RABAIS
1,250.\$

SPECIAL

\$1,649.

L'hiver...
On en jouit à bas prix!

LA BOUTIQUE SKI-DOO!

Des vêtements conçus spécialement pour ceux et celles qui s'adonnent à la vie active en plein air. Chaleur, confort, élégance SKI-DOO.



Rabais
20 à 50%
sur tous nos
vêtements
à notre
boutique
Ski-Doo Sport



*MARQUES DE COMMERCE DE BOMBARDIER INC.

LES MOTONEIGES

DOUCET

7725, DES ORMES, STE-GERTRUDE tél.: 297-2931

HEURES D'OUVERTURE
Lundi au vendredi: 9 h a.m. à 9 h p.m.
Samedi: 9 h à 5 h p.m.
Dimanche: 1 h à 4 h p.m.



*MARQUES DE COMMERCE DE BOMBARDIER INC.



C'est Bernard Guévin qui a gagné la paire de gants de hockey offerte par Nicolet Sport lors du 8e tournoi bantam de Nicolet. M. Côme Leblanc lui remet son prix. (Photo Daniel Dubuc).



Lors de la clôture du 8e tournoi bantam de Nicolet, l'organisation de cette activité a tenu à remercier les commanditaires en les invitant à une présentation spéciale. (Photo Daniel Dubuc).

SUITE DE LA PAGE 48

Automobilistes!

Voici l'occasion de l'hiver A NE PAS MANQUER
Faites vite car l'offre prend fin samedi le 23 janvier



MISE AU POINT

10% de réduction sur pièces et main-d'oeuvre



LUBRIFICATION ET CHANGEMENT D'HUILE

comprenant:

- graissage du châssis
- filtre à huile, neuf
- 5 litres d'huile moteur (max)
- vérifications d'usage

11.50 avec l'achat d'un plein d'essence



PNEUS D'HIVER

20% de réduction (stock en inventaire seulement) incluant pose et balancement

Michelin, Goodyear, B.F. Goodrich



ALIGNEMENT DES ROUES

5.00 d'escompte

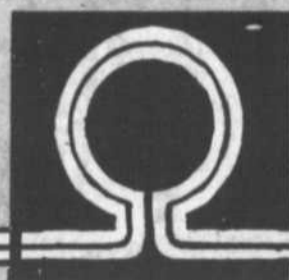

Garage Lessard & Frères enr.

Rte 161 (34)

St-Wenceslas

224-7549



André Massé et Yvon Chartier, prop.

Service de remorquage, lavage d'auto: intérieur et extérieur, essences BP



seront bon deuxième. Les Cannes a J.M. Doucet sont en panne depuis le retour de juju, ne récoltant qu'une seule victoire. Les Poches A Dorais & Dionne se contentent que de 4 victoires, tandis que les Mortbides de Lauzière & Fils s'accrochent au 5e rang avec leur maigre 3 gains donc un 15-1 au dépens des Plugs. Les nouvelles Plugs sèmeront l'effroi aux autres clubs durant les séries puisqu'ils ne manquent qu'un ajustement pour arriver au jeu parfait. Les conneries de la soirée se sont passées au bar Western, Juju nous a raconté toute une histoire de pêche aux poulamons, en citant qu'il avait attrapé un fil électrique de lampadaire. La plourdemanie vient de s'installer dans la ligue, surtout chez le trio des Poches, trio de broche à balle.

TOURNOI BALLON-BALAI "INVITATION"

Tournoi de ballon-balai "Invitation" sur la patinoire extérieure de Nicolet-Sud dans le cadre du Carnaval d'Hiver du Grand Nicolet. 8 clubs de C et 8 clubs Old Timer seront acceptés. Vous pouvez vous inscrire dès maintenant avec Daniel Dubuc de Nicolet Sud 293-5302. Le tournoi devrait débuter vendredi le 29 janvier 82.

PECHE SUR GLACE

Roger Rompré 

Organisateur de parties de pêche.
Chalets de pêche à louer
Saison du 20 décembre au 20 février.
Pour réservations: bur.: (418) 325-2954
Descente no 5 Ste-Anne-de-la-Pérade

PIERRE GRAVEL

Organisateur de parties de pêche
Chalets de pêche à louer
Pour réservations, appelez:
Bureau: (418) 325-2670
Rés.: (418) 328-8261
Chemin central, côté de l'Eglise
Ste-Anne de la Pérade
Invitation spéciale au groupe et organisation
Ouvert 24 heures par jour
Prix spéciaux sur semaine
Toilette et restaurant tout près 

 **POISSON des Chenaux**
MICHEL SOKOLUK
CHRISTIAN ROMPRE

Organisateurs de parties de pêche
— CHALETS A LOUER —
Pour réservation, appelez (418) 325-2205
STE-ANNE-DE-LA-PERADE
Office No. 2 Descente No. 1

La pêche aux petits poissons des chenaux

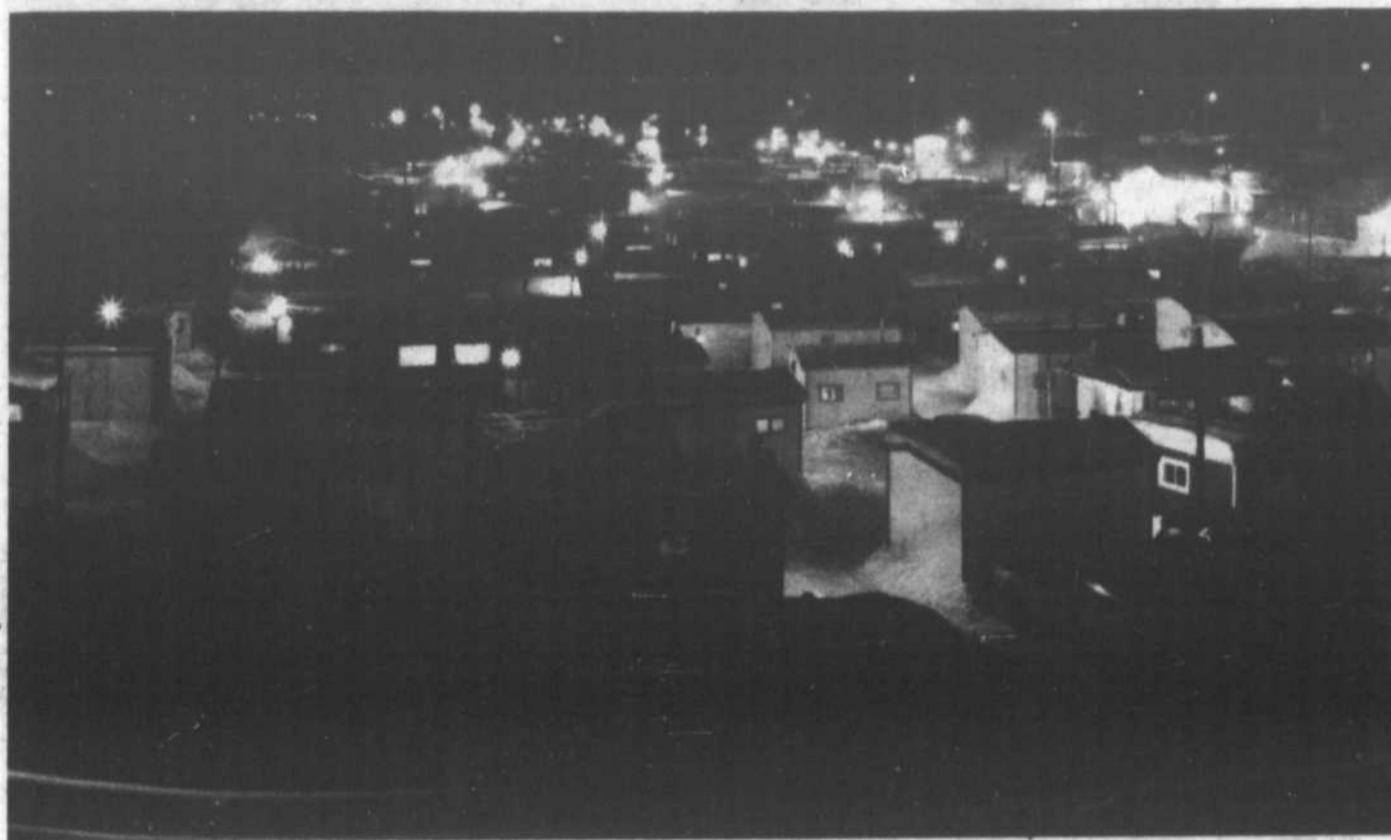

Vous êtes en quête d'une expérience unique! Localisée sur la Rive Nord du St-Laurent à environ quarante (40) kilomètres à l'est de Trois-Rivières, la rivière Ste-Anne offre à l'amateur de pêche, ainsi qu'à toute sa famille, ses deux (2) milles de glace où s'alignent les cabanes de cinquante (50) pourvoyeurs. Et oui, de mi-décembre à la fin février, à Ste-Anne de la Pérade, le petit poisson des chenaux est dans les eaux de la rivière Ste-Anne.

Étant la seule frayère pour le poulamon, Ste-Anne de la Pérade est devenue la capitale mondiale de la pêche aux petits poissons des chenaux.

Egalement, protégée par une glace de plus de trente (30) pouces d'épaisseur, cette rivière soutient un véritable village de pêche avec ses mille cabanes et ses rues principales et secondaires.

Les pourvoyeurs vous invitent donc à venir partager avec eux les plaisirs de ce sport. Il est préférable cependant de réserver afin de pouvoir bénéficier d'une cabane à votre arrivée à Ste-Anne. Le tarif très abordable comprend la cabane chauffée qui peut accommoder de 4 à 30 personnes, les lignes, l'éclairage et le stationnement. Les périodes de location sont le jour de 8h00 à 18h00 et le soir de 20h00 à 6h00. Le numéro de téléphone à retenir pour avoir des informations supplémentaires est le (418) 325-2475.

Il ne reste qu'à vous souhaiter une très bonne pêche. La grande famille de Ste-Anne de la Pérade vous attend.

Voici donc différentes activités bien agréables que l'Association touristique régionale du Cœur du Québec vous propose de faire durant l'hiver.

Des dépliants peuvent vous être adressés en faisant la demande au secrétariat de l'Association Touristique Régionale du Cœur du Québec au numéro (819) 375-1222 ou en écrivant à 197, rue Bonaventure, Trois-Rivières, Québec G9A 5M4.

JACQUES ROY

LANCEUR POUR LES EXPOS
DE MONTREAL
VOUS INVITE AU



CENTRE DE PECHE GASTON ROY

Descente sur la rivière par l'entrée No. 4,
bureau No. 22
Pour réservation:

418-325-2051

Pêchez le petit poisson des chenaux à
Ste-Anne de la Pérade

LAURENT LEBOEUF

Organisateur de parties de pêche
Chalets de pêche à louer

Bureau sur place
1-418-325-2066
Résidence
1-418-339-2436

(418) 325-2721
BUREAU 19

Centre de Pêche Caron

Ouvert 24 hres per jour
Du 25 décembre au 15 février
À louer

20 chalets de pêche au bois ou à l'huile
près de restaurants et toilettes chauffées

110, Rompré, Ste-Anne de la Pérade

"PETITS POISSONS DES CHENAUX" OFFICE LACOURSIÈRE

J.-G. COSSETTE, prop.

CHALET DE PÊCHE À LOUER

POUR RÉSERVATIONS:

Tél.: 1-418-325-2969

STE-ANNE-DE-LA-PÉRADE
CTÉ CHAMPLAIN

PRIX RÉDUIT
SUR SEMAINE

Pour réservation:
Appelez (418) 325-2156 bureau
(819)374-7239 résidence

FRANCOIS GARNEAU

Chalets de pêche à louer,
situés à environ 400 pieds après avoir dépassé
les deux ponts, no. 42

STE-ANNE-DE-LA-PÉRADE



CHALET DE PECHE A LOUER



STE-ANNE-DE-LA-PÉRADE
Descente no 5

Toilettes à proximité
Équipement et
appâts fournis

Réervations
Bur.: (418) 325-2899
Rés.: (418) 328-8150

"Meilleure pêche sur semaine"

OUVERT 24 HEURES

GERARD MAILHOT ET FILS

CHALET DE PECHE A LOUER
ZONE B



70, RUE MARCOTTE
STE-ANNE-DE-LA-PÉRADE

TEL.: (418) 325-2330

Office No. 20

Entree No. 4



Gens de la rive-sud,
bienvenue à Ste-Anne-de-la-Pérade, chez

PRONOVOST ET FRERES

DESCENTE NO 3

ORGANISATEURS DE PARTIES DE PECHE
RESTAURANT ET TOILETTE A PROXIMITE

POUR RESERVATIONS:
418-325-2429
STE-ANNE-DE-LA-PÉRADE

Chalets de pêche à louer
Invitation spéciale aux groupes

10% DE RÉDUCTION EN JANVIER

Plus abandon des frais de crédit ou financement au TPA de 13,9%

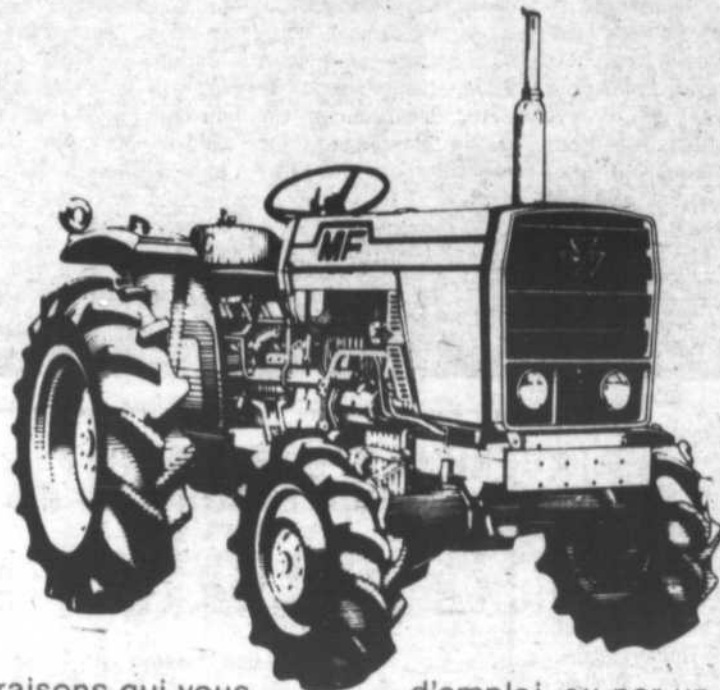

Oubliez toutes les raisons qui vous empêchent d'acheter un nouveau tracteur compact maintenant. Massey-Ferguson nous a réduit les prix de 10% en janvier ... sur chaque tracteur compact Massey neuf de notre stock. Ainsi, vous pouvez bénéficier des plus grosses économies que nous ayons jamais offertes sur ces bons petits tracteurs!

Venez sans tarder, car ces économies ne s'appliquent qu'aux machines neuves achetées jusqu'au 29 janvier 1982.

Choix de financement

Si vous achetez maintenant et si vous êtes qualifié pour le financement avec Massey-Ferguson, nous rendrons l'aubaine encore meilleure par un *abandon des frais de crédit jusqu'à la saison

Hâtez-vous! Ces économies de réduction des prix ne sont valables que jusqu'au 29 janvier 1982.

**EXEMPLE SEULEMENT

Prix de vente	\$58 900
Acompte	\$17 700
Solde à financer le 1 ^{er} février 1982	\$41 200
Termes calculés au TPA de 13,9% pour 2 ans — 4 paiements semi-annuels de	\$12 149,63
à partir du 1 ^{er} août 1982, avec paiements égaux le 1 ^{er} février 1983, le 1 ^{er} août 1983 et le 1 ^{er} février 1984	
Total des frais de crédit au TPA de 13,9% jusqu'au 1 ^{er} février 1984	\$ 7 398,52
Total de tous les paiements (à moins que d'autres termes soient arrangés)	\$48 598,52

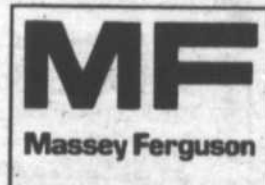

*EXEMPLE SEULEMENT

Prix de vente	\$58 900
Acompte	\$17 700
Solde à financer	\$41 200
Frais de crédit (jusqu'au 1 ^{er} mars 1982)	-0-
Total du contrat dû	\$41 200
(le 1 ^{er} mars 1982, ou le 1 ^{er} août 1982, ou le 1 ^{er} septembre 1982, ou autres termes arrangés)	

d'emploi, ou par un financement de deux ans au **TPA de 13,9%. Vous avez le choix. Venez nous voir pour les détails.

Abandon des frais de crédit:

Tracteurs, instruments aratoires, machines industrielles... 1^{er} mars 1982
 Machines de fenaison... 1^{er} mai 1982
 Moissonneuses-batteuses, andaineuses... 1^{er} août 1982
 Moissonneuses-batteuses (maïs/soya)... 1^{er} sept. 1982

Economies sur équipement usagé

L'abandon des frais de crédit jusqu'à la saison d'emploi et le financement à 13,9% sont aussi offerts aux acheteurs qualifiés par MF sur des machines usagées sélectionnées de notre stock.

MACHINERIE C.H. INC.

Route 122, St-Gillaume

819-396-2185-2245

La lutte se corse dans la classe B

**Semaine
des
non
fumeurs
du
24 au 30
janvier
1982**

2^e carnaval des glaces de St-Sylvère,

Du 28 au 31 janvier prochain, les gens de St-Sylvère vous invitent à venir participer à ce 2^{ième} carnaval annuel. Plusieurs activités se dérouleront dans cette municipalité:

Tournoi de "snout": Un tournoi de "snout" régional qui débute jeudi le 28 janvier. Le nombre d'équipe est limité à 24 (hommes) et 8 (femmes). Le coût de l'inscription est de 60 \$. Vous devez vous inscrire, le plus tôt possible à Mario Laneuville à 285-2292 ou Gaétan Rheault à 285-2293.

Concours du plus beau monument de glace
Le très grand succès qu'a remporté, l'année passée, le concours de monuments de glace a convaincu le comité organisateur de refaire le concours pour une 2^e année. Toute la population est donc invitée à décorer leur cour d'un monument en glace. Le jugement sera fait dimanche le 31 janvier et on remettra des trophées aux dix premiers.

Tournoi de pool
Le début du tournoi de pool est prévu pour le vendredi 29 janvier à l'Hôtel Bienvenu de St-Sylvère et le responsable est Georges Sirois (285-2000).

Tournoi de 500
Ce tournoi se déroulera à l'École Le Rucher de St-Sylvère. Il doit débiter vendredi le 29 janvier et vous pouvez vous inscrire à Bruno Beaudoin (285-2911).

Voyez la programmation officielle du carnaval de St-Sylvère la semaine prochaine dans le Courrier Sud.



Encouragez nos 3 duchesses

De gauche à droite: Marie-René Leblanc, Liette Piché et Danielle Hardy (en avant).

ça s'en vient!

Par Jean Bouchard

La course au championnat dans la classe C du circuit Bonne Entente de Bécancour est de plus en plus enlevante. En effet, présentement trois équipes soient la Grange du Sud, les Acadiens et le Construction Fé-Lain sont presque à égalité en tête du classement. Puis on retrouve 4 équipes sur un pied d'égalité avec 13 points. Seule la formation des Abénakis Plastiques n'est pas dans la course. Ainsi la semaine dernière, la Grange du Sud de Ste-Gertrude a pris la mesure du Restaurant le Jardin Grec par la marque de 7-6. Gilles Leduc a épaté les vainqueurs avec trois buts et trois aides. Alain Boisvert de la même équipe a pour sa part marqué un double et amassé deux passes. Du côté des perdants, le meilleur a été Alain Magny avec une paire de buts. De plus, les Acadiens qui sont à égalité en première position avec la Grange du Sud ont triomphé des Abénakis Plastiques 3 à 2. Simon Rouleau des gagnants a réussi deux buts. Pour les perdants, Jacques Buisière a réussi un but et une passe. Le Construction Fé-Lain a par la suite défait les Pallettes Bécancour 4-3. Claude Bouvet avec trois buts a été le plus productif des gagnants. Yvon Lemay a marqué

deux filets pour les Pallettes. Enfin le Construction Léonard Prince a vaincu le Namasak Iberjean 4-3. Roger Duschesneau a réussi une performance de un but et de trois passes pour le Léonard Prince. Jacques Doucet avec un but et deux passes a été le meilleur des vaincus.

Au niveau de la classe A, le Restaurant Coq d'Or détient une priorité de trois points sur le Béton Bécancour en tête du classement. La semaine dernière le

Restaurant Coq d'Or a facilement triomphé du Bécan 7-1. Gilles Roussel a réussi deux buts et autant de passes pour le Coq d'Or. René Drolet avec deux buts et une passe a lui aussi bien fait. Le seul filet des perdants est allé à René Poliquin. Le Béton Bécancour a de son côté fait match nul 4-4 avec le Construction Yvon Richard. Jean-Claude Rouleau a brillé avec deux buts et une passe du côté du Béton. Michel Bouffé avec trois buts et Martial Lemay

avec trois aides ont été les plus productifs du Yvon Richard. Enfin le Coffrage Bionique a blanchi les Nordiques 5-0. Le coup de pinceau est allé à Daniel Duhaim. Les principaux marqueurs ont été Denis Picard avec un double et André Bédard avec un but et deux aides.

La classe C, dont le classement est dominé par le Val-Bec faisait relâche la semaine dernière.

Sessions intensives sur la gestion d'entreprises pour vous

- qui possédez ou dirigez votre entreprise
- qui dirigez une entreprise
- qui êtes sur le point de vous lancer en affaires

LA BANQUE FEDERALE DE DEVELOPPEMENT

en collaboration avec LA CHAMBRE DE COMMERCE DE BECANCOUR

organise une série de trois (3) séminaires de gestion sur la petite entreprise pour les propriétaires-dirigeants qui sont de plus en plus conscients de l'importance d'investir de leur temps pour apprendre des techniques administratives afin de réaliser de meilleures affaires.

Les sujets traités seront les suivants:

- 26 janvier 1982:** Stratégies de base pour un commerce de détail
- 16 février 1982:** Gestion des ressources humaines et financières
- 16 mars 1982:** Introduction au marketing

FRAIS D'INSCRIPTION: 40\$ pour chacun des séminaires ou 120\$ pour la série complète. Ce prix comprend les frais d'inscription, cafés, repas et documentation.

ENDROIT: Restaurant Le Coq d'Or Enr.
1090 Boul. Bécancour à Gentilly
de 8h15 à 16h30

RENSEIGNEMENTS: Diane Picard de la Chambre de Commerce à 298-3031 ou Claudette Dessureault de la BFD à 375-1621.

Une mini-calculatrice serait pratique pour ces journées.

P.S. Non-remboursement du séminaire à moins d'en être avisé sept jours avant le début de la tenue du séminaire.

FORMULAIRES D'INSCRIPTION (SEMINAIRES A BECANCOUR)

Veuillez remplir et retourner ce coupon, accompagné de votre chèque, à l'adresse ci-dessous. Prière d'établir votre chèque à l'ordre de la Banque Fédérale de Développement.

NOM: _____
 FONCTION: _____
 ENTREPRISE: _____
 ADRESSE: _____
 CODE POSTAL: _____ TELEPHONE: _____

Je/nous serai/ons présent(s) aux dates suivantes:
 26 janvier: 16 février: 16 mars:



BANQUE FÉDÉRALE FEDERAL BUSINESS
DE DÉVELOPPEMENT DEVELOPMENT BANK

1410 des Cyprès, Trois-Rivières, QC G8Y 4S3

Canada

Dans les cadres du Carnaval de Gentilly

TOURNOI DE SNOUT (homme)

TOURNOI DE BALLON BALAI (femme)

Du 30 janvier au 4 février

Inscription: snout 75\$ (16 équipes)

Ballon balai 65\$ (8 équipes)

Bourses:
1,000\$
snout

500 \$
ballon
balai

Plus 12
trophées

Responsable
pour inscription
Sylvain Toutant
298-2688





Le 10 janvier dernier les Go et Lents ont loué la patinoire de l'aréna afin d'inviter toutes les familles des joueurs à patiner en compagnie des joueurs. Une autre très bonne initiative. (Photo Jean Bouchard).

Tournoi intermédiaire à Bécancour

Deux championnats échappent à la Rive Sud

Par Jean Bouchard

Deux championnats ont échappé aux formations de la Rive Sud au cours du tournoi provincial intermédiaire de Bécancour tenu la semaine dernière. En effet, les Marquis de St-Célestin se sont inclinés en finale de la classe intermédiaire tandis que l'équipe étoile de la ligue intermédiaire de la Rive Sud perdait aussi en finale de la classe senior.

Aussi au niveau de la classe intermédiaire les Marquis ont donc baissé pavillon face aux As de St-Paulin. Notons qu'en demi-finale les Marquis avaient vaincu 2 à 1 en période de prolongation le Namasak de Gentilly. Ce fut un match très enlevé du début à la fin. Puis les As de St-Paulin ont dû vaincre le National de Nicolet 3 à 2 afin d'accéder à la grande finale. Là encore les spectateurs présents ont pu assister à une rencontre endiablée.

En ce qui concerne la classe senior, soulignons la belle performance de l'équipe d'étoile de la ligue intermédiaire de la Rive Sud. Cette équipe d'étoile a tout d'abord triomphé du Québec 5 à 1. Puis La Tuque a vaincu la ligue par la marque de 3 à 2. Au paravant Québec avait disposé du La Tuque 3 à 2. Donc après ces rencontres la ligue intermédiaire de la Rive

Sud avait le plus de points. Puis la formation de La Tuque venait au deuxième rang. On a donc retrouvé ces deux équipes dans le match de la finale pour la classe senior.

Malgré cette première position, l'équipe d'étoile a subi une écrasante défaite de 13-0 au main du La Tuque. Notons cependant que l'équipe tout étoile a très bien fait tout long du tournoi. Cependant, en final, les joueurs ont manqué de souffle. Plusieurs d'entre eux en étaient à leur 3^e et même 4^e rencontre de la journée.

Enfin au niveau de la classe loisir, les étoiles de ligue Bonne entente de Nicolet ont eu le meilleur sur la ligue du secteur Bécancour remportant deux victoires contre une défaite. Les rencontres ont encore une fois intéressé les spectateurs.

Ainsi la direction de la LHRS tient à remercier tous les bénévoles qui ont participé à la bonne marche du tournoi. On remercie aussi tous les amateurs qui se sont rendus à l'aréna de Bécancour afin d'encourager leur équipe.

Soulignons finalement vendredi le 29 janvier prochain à l'aréna de Louiseville, les étoiles de la LHRS évolueront contre les étoiles de ligue Maskimau.



Venez voir nos modèles 82



VIVE LE ATC185S DE HONDA.

Plusieurs modèles de route 1982 en montre



VIVE LE ATC110 DE HONDA.



La mise au jeu de l'ouverture officielle du tournoi Pee-Wee de Daveluyville a été faite par le Curé Monfette. Plusieurs invités assistent à cette mise au jeu. (Photo Clément Gagnon).



MOTO SPORT JUTRAS

Jean-Claude Jutras, président

LA VISITATION

(514) 564-5432

MARGARINE MOLLE

Monarch
bol 1 livre

.89

CEREALES

flocons de maïs
Kellogg's
bte de 675 g

1.49

PAPIER HYGIENIQUE

couleurs variées
Cottonelle
4 rouleaux

1.29

DETERGENT EN POUDRE

Breeze
bte de 1,6 kg

4.29

viandes

Produits en vente chez le marchand participant

EPAULE DE PORC

2.19 kg **.95** lb

frais

JAMBONNEAU DE PORC FRAIS

un bout ou l'autre **2.54** kg **1.15** lb

SOC DE PORC FRAIS

avec os **2.31** kg **1.05** lb

FOIE DE PORC

frais ou décongelé **.99** kg **.45** lb

TOURTIERE

La Belle Fermière
bte de 450 g **1.95** ch

JAMBON CUIT TRANCHE

La Belle Fermière
emb. de 175 g **1.75** ch

JAMBON GENRE DINER

Maple Leaf **5.62** kg **2.55** lb

MOUTARDE PREPAREE

V-H
pot de 16 oz

.69

CONFITURE

fraises ou framboises
Vachon, pot de 250 ml

.99

FEVES AU LARD

bien mijotées
Libby's, bte de 28 oz

1.29

MIEL LIQUIDE

Doyon
pot de 500g

1.89

CHOCOLAT CHAUD

riche, lait ou guimauve
Carnation
bte de 10 enveloppes

1.69

MAXI SERVIETTES

Kotex / Liberté Nouvelle
bte de 12

1.49

DETERGENT LIQUIDE

Palmolive
contenant de
1 litre

2.49

fruits et légumes

BANANES

Dôle ou Chiquita
Tropique

.64 kg **.29** lb

CHAMPIGNONS

blancs
Culture canadienne

1.19 la chopine

POIVRONS VERTS

Mexique

1.65 kg **.75** lb



RE-OUVERTURE

Jeudi le 21 janvier 1982



SPECIALS
D'OUVERTURE

Vendredi 22 janvier: hot-dog 55¢
Samedi 23 janvier: hamburger 65¢
cheeseburger: 75¢
Dimanche 24 janvier: poulet (spécial du chef: \$1.79)

LIQUEUR GRATUITE

Déjeuner à partir de 6:30 a.m. (lundi au vendredi)

NOUVEAUTES

Gourmet
Karouso
et hot hamburger

Poutine
Club sandwich
hot chicken

SPECIALS
SUR SEMAINE

Lundi: steak haché
Mardi: hot-dog, hamburger
Mercredi: poulet
Jeudi: spaghetti
Vendredi: fèves
au lard

HEURES
D'OUVERTURE
Lundi au jeudi
8:30 à 12:30
Vendredi: 6:30 à 2:30
Samedi: 8:00 à 2:00
Dimanche: 8:00 à 12:30

Le Nimaluge INC.

1879, boul. Louis-Frédette, Nicolet, 293-6478

Voisin du dépanneur Shell, face aux Galeries Nicolet

