JOURNAL A NOUVELLES

LA PRESSE

CIRCULATION
TOTAL DE LA SEMAINE
587,22[illegible]

21ME ANNEE—No 215 MONTREAL, SAMEDI 15 JUILLET 1905 24 PAGES—UN CENT[illegible]

Rev Ed Parodis 165
Seminaire

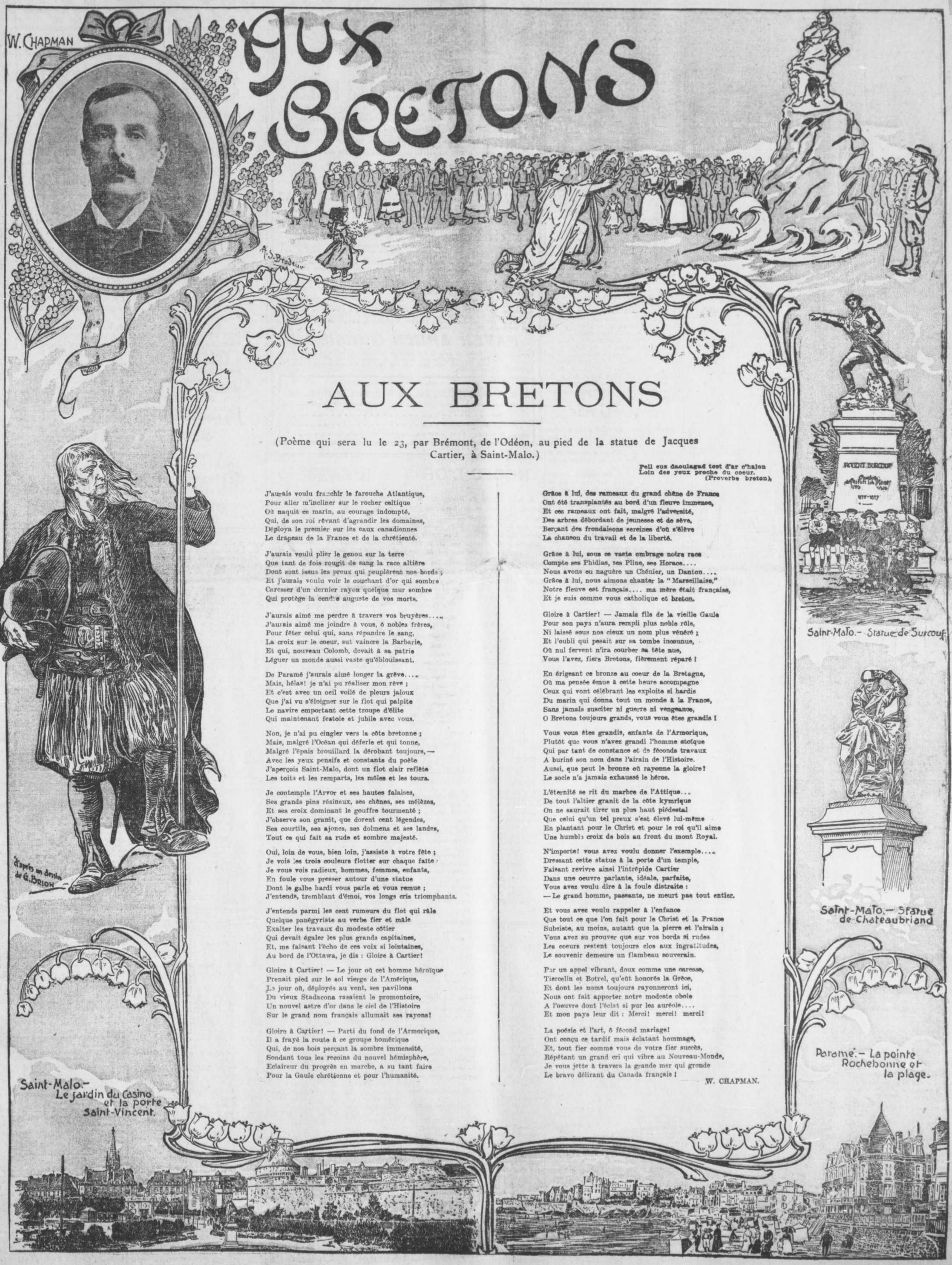

AUX BRETONS

(Poème qui sera lu le 23, par Brémont, de l'Odéon, au pied de la statue de Jacques Cartier, à Saint-Malo.)

Pell eus daoulagad tost d'ar c'halon
Loin des yeux proche du coeur.
(Proverbe breton)

J'aurais voulu franchir le farouche Atlantique,
Pour aller m'incliner sur le rocher celtique
Où naquit ce marin, au courage indompté,
Qui, de son roi rêvant d'agrandir les domaines,
Déploya le premier sur les eaux canadiennes
Le drapeau de la France et de la chrétienté.

J'aurais voulu plier le genou sur la terre
Que tant de fois rougit de sang la race altière
Dont sont issus les preux qui peuplèrent nos bords ;
Et j'aurais voulu voir le couchant d'or qui sombre
Caresser d'un dernier rayon quelque mur sombre
Qui protège la cendre auguste de vos morts.

J'aurais aimé me perdre à travers vos bruyères....
J'aurais aimé me joindre à vous, ô nobles frères,
Pour fêter celui qui, sans répandre le sang,
La croix sur le coeur, sut vaincre la Barbarie,
Et qui, nouveau Colomb, devait à sa patrie
Léguer un monde aussi vaste qu'éblouissant.

De Paramé j'aurais aimé longer la grève....
Mais, hélas! je n'ai pu réaliser mon rêve ;
Et c'est avec un oeil voilé de pleurs jaloux
Que j'ai vu s'éloigner sur le flot qui palpite
Le navire emportant cette troupe d'élite
Qui maintenant festoie et jubile avec vous.

Non, je n'ai pu cingler vers la côte bretonne ;
Mais, malgré l'Océan qui déferle et qui tonne,
Malgré l'épais brouillard la dérobant toujours,—
Avec les yeux pensifs et constants du poète
J'aperçois Saint-Malo, dont un flot clair reflète
Les toits et les remparts, les môles et les tours.

Je contemple l'Arvor et ses hautes falaises,
Ses grands pins résineux, ses chênes, ses mélèzes,
Et ses croix dominant le gouffre tourmenté ;
J'observe son granit, que dorent cent légendes,
Ses courtils, ses ajoncs, ses dolmens et ses landes,
Tout ce qui fait sa rude et sombre majesté.

Oui, loin de vous, bien loin, j'assiste à votre fête ;
Je vois les trois couleurs flotter sur chaque faîte ;
Je vous vois radieux, hommes, femmes, enfants,
En foule vous presser autour d'une statue
Dont le galbe hardi vous parle et vous remue ;
J'entends, tremblant d'émoi, vos longs cris triomphants.

J'entends parmi les cent rumeurs du flot qui râle
Quelque panégyriste au verbe fier et mâle
Exalter les travaux du modeste côtier
Qui devait égaler les plus grands capitaines,
Et, me faisant l'écho de ces voix si lointaines,
Au bord de l'Ottawa, je dis : Gloire à Cartier!

Gloire à Cartier! — Le jour où cet homme héroïque
Prenait pied sur le sol vierge de l'Amérique,
Le jour où, déployés au vent, ses pavillons
Du vieux Stadacona rasaient le promontoire,
Un nouvel astre d'or dans le ciel de l'Histoire
Sur le grand nom français allumait ses rayons!

Gloire à Cartier! — Parti du fond de l'Armorique,
Il a frayé la route à ce groupe homérique
Qui, de nos bois perçant la sombre immensité,
Sondant tous les recoins du nouvel hémisphère,
Eclaireur du progrès en marche, a su tant faire
Pour la Gaule chrétienne et pour l'humanité.

Grâce à lui, des rameaux du grand chêne de France
Ont été transplantés au bord d'un fleuve immense,
Et ces rameaux ont fait, malgré l'adversité,
Des arbres débordant de jeunesse et de sève,
Berçant des frondaisons sereines d'où s'élève
La chanson du travail et de la liberté.

Grâce à lui, sous ce vaste ombrage notre race
Compte ses Phidias, ses Pline, ses Horace....
Nous avons eu naguère un Chénier, un Danton....
Grâce à lui, nous aimons chanter la "Marseillaise,"
Notre fleuve est français.... ma mère était française,
Et je suis comme vous catholique et breton.

Gloire à Cartier! — Jamais fils de la vieille Gaule
Pour son pays n'aura rempli plus noble rôle,
Ni laissé sous nos cieux un nom plus vénéré ;
Et l'oubli qui pesait sur sa tombe inconnue,
Où nul fervent n'ira courber sa tête nue,
Vous l'avez, fiers Bretons, fièrement réparé !

En érigeant ce bronze au coeur de la Bretagne,
Où ma pensée émue à cette heure accompagne
Ceux qui vont célébrant les exploits si hardis
Du marin qui donna tout un monde à la France,
Sans jamais susciter ni guerre ni vengeance,
O Bretons toujours grands, vous vous êtes grandis !

Vous vous êtes grandis, enfants de l'Armorique,
Plutôt que vous n'avez grandi l'homme stoïque
Qui par tant de constance et de féconds travaux
A buriné son nom dans l'airain de l'Histoire.
Aussi, que peut le bronze où rayonne la gloire?
Le socle n'a jamais exhaussé le héros.

L'éternité se rit du marbre de l'Attique...
De tout l'altier granit de la côte kymrique
On ne saurait tirer un plus haut piédestal
Que celui qu'un tel preux s'est élevé lui-même
En plantant pour le Christ et pour le roi qu'il aime
Une humble croix de bois au front du mont Royal.

N'importe! vous avez voulu donner l'exemple....
Dressant cette statue à la porte d'un temple,
Faisant revivre ainsi l'intrépide Cartier
Dans une oeuvre parlante, idéale, parfaite,
Vous avez voulu dire à la foule distraite :
— Le grand homme, passants, ne meurt pas tout entier.

Et vous avez voulu rappeler à l'enfance
Que tout ce que l'on fait pour le Christ et la France
Subsiste, au moins, autant que la pierre et l'airain ;
Vous avez su prouver que sur vos bords si rudes
Les coeurs restent toujours clos aux ingratitudes,
Le souvenir demeure un flambeau souverain.

Par un appel vibrant, doux comme une caresse,
Tiercelin et Botrel, qu'eût honorés la Grèce,
Et dont les noms toujours rayonneront ici,
Nous ont fait apporter notre modeste obole
A l'oeuvre dont l'éclat si pur les auréole....
Et mon pays leur dit : Merci! merci! merci!

La poésie et l'art, ô fécond mariage!
Ont conçu ce tardif mais éclatant hommage,
Et, tout fier comme vous de votre fier succès,
Répétant un grand cri qui vibre au Nouveau-Monde,
Je vous jette à travers la grande mer qui gronde
Le bravo délirant du Canada français !

W. CHAPMAN.

LA PRESSE

51 rue Saint-Jacques, angle de la Côte Saint-Lambert, Montréal, Canada.

ABONNEMENT :

EDITION QUOTIDIENNE	$6.00	par année.
	$3.00	pour 6 mois.
	$1.00	pour 1 mois.
EDITION HEBDOMADAIRE	$1.00	par année.
	50c	pour 6 mois.

Payable d'avance.

LA PRESSE est imprimée et publiée au No 51 rue Saint-Jacques, angle de la Côte Saint-Lambert, Montréal, par La Compagnie de Publication de LA PRESSE (limitée).

H. GODIN,
Président et gérant-général.

Pour toutes nouvelles et illustrations, s'adresser à M. Lorenzo Prince, chef du service des nouvelles de "La Presse." (Bell Telephone: le jour, Main 4280 ; le soir et les fêtes, Est 2825).

Toute correspondance doit être adressée comme suit : LA PRESSE, No 51 rue Saint-Jacques, Montréal, Canada.

CIRCULATION DE LA PRESSE

TOTAL DE LA SEMAINE

8 JUILLET

LUNDI	86,678
MARDI	86,676
MERCREDI	86,597
JEUDI	86,891
VENDREDI	86,512
SAMEDI	108,284
TOTAL	541,638
HEBDOMADAIRE	45,586
	587,224

MOYENNE PAR JOUR DE L'EDITION QUOTIDIENNE

90,273

NOS CANADIENS

JOSEPH-ALFRED PRENDERGAST

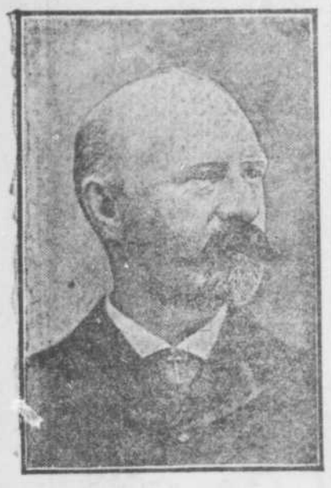

Le gérant de la Banque d'Hochelaga, est né à Québec, en 1844, et est, par conséquent, âgé de 61 ans. Il est le fils de feu Jas. Moylan Prendergast et de Thérèse-Marie Lelièvre. Il fit ses études au collège de Nicolet, et prit ses grades à l'Université Laval, en 1865. L'année suivante, il était admis au Barreau. En 1867, ému à la pensée des dangers que couraient la Papauté, il se rendait en Italie et s'enrôlait dans les Zouaves Pontificaux, où sa belle conduite lui valut bientôt le grade de sergent-major. A son retour au Canada, il pratiqua le droit et forma une société légale avec feu le sénateur Trudel. Plus tard, il fut le chef de la société de publication de l' "Etendard". Nommé caissier à la Banque d'Hochelaga, en 1885, il en devint et en est encore le gérant. Il est membre de l'Association Canadienne des banquiers. Il jouit d'une réputation enviable parmi les hommes d'affaires. Ses hautes aptitudes lui ont fait autant d'admirateurs que son affabilité lui a créé d'amis.

Le Saint-Père a récompensé ses services et son dévouement en le décorant de l'Ordre de Pie IX. En 1872, il épousait Mlle Lucie Brault, de Montréal.

FOIE ET REINS

Il est très important que ces organes remplissent convenablement leurs fonctions.

Quand ils ne le font pas, quelle douleur au côté et au dos, quelle peau jaunâtre, quelle constipation, mauvais goût dans la bouche, mal de tête, boutons et pustules, manque de courage, voilà l'histoire.

Le grand altérant et tonique

HOOD'S SARSAPARILLA

Donne à ces organes vigueur et ton pour l'accomplissement convenable de leurs fonctions et guérit tous leurs maux ordinaires. Prenez-la. 253—wB

BELLE DEMONSTRATION

A CHAMBLY A L'OCCASION DES NOCES D'ARGENT DE M. ET Mme G. N. DUCHARME, PRESIDENT DE LA BANQUE PROVINCIALE—BENEDICTION PAPALE.

Du correspondant particulier de "La Presse"

Chambly, 15 — Le 12 du courant a eu lieu la célébration des noces d'argent de M. Narcisse Ducharme, président de la Banque Provinciale, et de Mme Ducharme, née Rivet (Della).

La fête a commencé par une grand'messe des plus solennelles, célébrée par M. le curé. M. Lesage, chanoine honoraire du chap. de la Cathédrale de Saint-Jacques, assisté de MM. les abbés Marsolais, vicaire, comme diacre, et Avila Bélanger, vicaire à Saint-Rédempteur, de Hull, sous-diacre. L'église était magnifiquement ornée. L'on remarquait au sanctuaire, MM. les abbés Ecrément, curé de Sainte-Cunégonde ; Auclair, curé de Saint-Jean-Baptiste ; M. le chanoine Savariat, curé de Lachine ; M. Demers, curé de Sainte-Brigitte, et M. l'abbé Perron, à la tribune de l'orgue.

Une courte allocution a été prononcée par M. le curé de Chambly.

M. le Dr Martel servait de parrain à M. Ducharme, et M. Tétrault à Mme Ducharme.

Le choeur de chant a rendu avec brio la messe de Solesme. Au nombre des chantres, nous avons remarqué MM. Pruneau, Quesnel, Dufresne et M. Clerk, directeur du choeur, pour la circonstance, et quelques-uns des membres du choeur de la paroisse. M. Albert Contant touchait l'orgue.

Un banquet intime réunit le clergé présent à la cérémonie et les membres de la famille.

M. Ducharme reçut plusieurs télégrammes et lettres de félicitations de la part du Club Jacques-Cartier ; de MM. les abbés Morin, de Saint-Jean de Matha ; M. Maréchal, curé de Saint-Jacques l'Achigan ; Ecrément ; chanoine Dauth ; Eugène Primault, Ottawa ; M. A. Thomas, Dr J. Lalonde et autres.

La maison "Gai Séjour" était merveilleuse à voir, sous ses décors électriques, et de drapeaux, d'écussons portant les chiffres 25—1880-1905 et surmontés d'une couronne royale. Il était facile à voir qu'un artiste ami de la famille avait présidé à ce décors merveilleux. Tout le bosquet était pavoisé et orné de lanternes vénitiennes. Le tout faisait grand honneur aux deux organisateurs.

Les invités arrivèrent entre les 8 hrs et 9 heures; alors qu'un magnifique feu d'artifice fut tiré sur la terrasse, sous la direction de M. Robitaille, junior, de la maison Robitaille, de Montréal. La foule nombreuse était venue de tous les côtés pour admirer cette brillante démonstration, en l'honneur des invités et surtout, à l'honneur des citoyens de Chambly, au milieu desquels M. Ducharme vit actuellement. Cette fête du dehors a été une féérie. Un ballon a été lancé dans la soirée.

La partie de euchre se fit de 10 hrs à minuit. Des prix magnifiques furent distribués aux dames qui remportèrent la palme. Voici les noms des heureuses concurrentes : Mme Guyon, une urne ; 2e, une jardinière biscuit, Mlle Blanche Dubois ; consolation, bonbonnière en argent, Mlle Corine Martel.

Les messieurs eurent largement leur part ; ce sont : 1er prix, un nécessaire à fumer en argent, M. Albert Millette ; 2e, un pot en argent, avec savonnette, à M. le Dr Dubois ; consolation, un coupe-cigare, M. George Ostiguy.

Un succulent goûter fut servi. L'orchestre Blazi fit entendre une série de morceaux de musique de son vaste répertoire.

Avant le goûter, M. le chanoine Dauth, de l'archevêché de Montréal, félicita M. Ducharme et lui transmit le télégramme adressé à Mgr Bruchési par le cardinal Merry Del Val, qui apporte à l'adresse de M. et Mme Ducharme, une heureuse nouvelle ainsi conçus : "Le Saint-Père envoie la bénédiction apostolique demandée par Mgr Bruchési, à l'occasion du vingt-cinquième anniversaire de votre mariage.—Rome, 12 juillet 1905." Ce télégramme était accompagné d'une lettre de félicitations de la part de Mgr Bruchési et de précieuses médailles.

M. Ducharme, très impressionné, remercia vivement Mgr Bruchési et M. le chanoine Dauth, son représentant. Il exprima tout le bonheur qu'il éprouvait de l'insigne faveur que le Pape, à la demande de Mgr l'Archevêque de Montréal, avait fait à lui et à son épouse. Cette bénédiction, il la transmettra à sa famille, pour laquelle il conservera, trésor précieux, le télégramme de Mrg Merry del Val.

La fête se terminera par de joyeuses sauteries.

Note de la R. — "La Presse" est heureuse de s'associer à la population de Chambly et à tous ceux qui ont pris part à la démonstration qui a été faite à M. Ducharme, pour offrir à celui-ci et à sa famille, ses plus sincères compliments.

LISTE DES CADEAUX

Rév. M. Ecrément, un magnifique crucifix ; M. l'abbé Auclaire, nécessaire de fumeur ; M. le chanoine Savaria, de Lachine, une série de volumes ; M. l'abbé Perron, série de 15 volumes ; les amis de Chambly, une grande épargne en argent à trois plateaux ; M. Alphonse Ducharme, un mascure en argent solide ; M. et Mme Karsh, un bijou de corbeille en argent solide ciselé ; M. et Mme Tancrède Bienvenu, une jardinière en argent ; M. et Mme Bouvier, épargne en argent et porcelaine ; M. et Mme Tétrault, corbeille ovale en argent ; M. Joseph Rivet, un plat à pudding en argent ; M. Donat Raymond corbeille en argent solide ; M. et Mme Cns Martel et S. Delisle, une jarre à biscuit ; M. et Mme Cypiotte, un ramasse miette en argent ; M. L. Z. Moreau, bonbonnière en argent ; Mme Millette, thermomètre en argent oxydé ; Mme P. Z. de Lorimier, coquetière en argent ; M. Mme Leroux, encrier et bonbonnière en argent ; Mlle Rose Barlbuguette, bouteille montée en argent solide ; les Révdes Soeurs de la Congrégation Notre-Dame de Chambly, scapulaires ; M. et Mme Hansherry, porte-couteau en argent ; les enfants de M. et de Mme Ducharme, Narcisse, Alexandre, Armand, Georges, Oscar, Annette ont présenté un cabinet de coutellerie en argent solide, à leurs parents, les fruits de leurs épargnes personnelles.

Les personnes présentes à la soirée des noces d'argent de Monsieur Ducharme étaient : Dr Tangley, M. et Mme G. Ostiguy, M. et Mme Dufois, Mlle Bienvenu, M. et Mme Hasbury, M. et Mme Al. Ducharme, M. et Mme Ar. Bouvier, Mme DeLorimier, Mlle Z. L. Moreau, Mlle D. Moreau, M. et Mme Bertrand, Mlle Rose Martel, Mlle Cor. Martel, me Guyon, M. D. Raymond, M. et Mme Cypihot, M. H. Cypihot, M. le chanoine Dauth, M. Perron, M. et Mme Jos. Rivet, M. et Mme Charles Martel, M. et Mme J. Ostiguy, M. et Mme A. Ostiguy, M. et Mme Karsh, M. et Mme Riendeau, Mlle Alphonsine Riendeau, Mlle Angéline Malette, M. Albert Millette, M. et Mme Tétrault, M. J. O. Dion, M. A. Brien, M. Léon Rivet, M. le Dr M. D. S. Martel et Mme L. Bergeron, et autres dont nous n'avons pu nous procurer les noms.

ECHOS DE LA VILLE

Deux gamins de Notre-Dame des Neiges sont accusés d'avoir volé des melons et endommagé le verger sur la propriété de M. Théophile Descarries, à Notre-Dame des Neiges. Procès la semaine prochaine.

—Un gamin dont les parents demeurent rue Fullum, a été convaincu de vol chez son patron, M. Montplaisir, de la rue Sainte-Catherine, commerçant. Il recevra sa condamnation jeudi prochain.

—Meriem Colla, une Syrienne, a été condamnée à l'amende pour avoir colporté sans licence dans la banlieue de Montréal.

UN MENAGE DESUNI

Un nommé Wilfrid Droiet, de la Pointe Saint-Charles, est accusé de voies de fait sur sa femme, née Ouimet. Ce serait la deuxième fois qu'il se livre à des actes de violence sur son épouse. Il devra payer une pension alimentaire à sa femme sur l'ordre du juge Choquet.

DOULOUREUX MAUX DE TETE PENDANT QUATRE ANS

Mais les Tablettes de Dodd contre la Dyspepsie les ont guéris. Leurs effets sont connus par tout le Canada.

"Vous les connaîtrez à leurs oeuvres." Si vous connaissez les Tablettes de Dodd contre la dyspepsie par leurs oeuvres, vous devez admettre que c'est le remède moderne qui donne le plus de soulagement. Voici quelques-unes de ses oeuvres. Mme A. Waddell, de 34 rue Simcoe, Hamilton, dit:

"Je souffert pendant quatre ans de terribles maux de tels causés par la dyspepsie. J'ai consulté les meilleurs médecins, mais aucun ne réussit à me soulager. J'achetai alors une boîte de Tablettes de Dodd contre la dyspepsie, et après en avoir pris une partie je me sentis guérie. Je puis maintenant manger dans la matinée; auparavant je ne pouvais pas prendre une bouchée."

Des milliers d'autres Canadiens racontent de semblables expériences. En effet tous ceux qui ont pris des Tablettes de Dodd contre la dyspepsie disent la même chose: L'indigestion et la dyspepsie ne peuvent subsister avec elles dans le même corps. w

COMMENT JE GUÉRIS LES FAIBLES

Donnez-moi un homme épuisé par la dissipation, le travail pénible ou l'ennui, pour une cause quelconque qui a usé sa vitalité, Laissez-le suivre mes conseils pendant trois mois, et je le rendrai aussi vigoureux sous tous rapports que n'importe quel homme de son âge.

Je ne promets pas de faire un Hercule d'un homme que la nature n'a jamais destiné à être fort et vigoureux. Cependant, cet homme, je puis le rendre mieux qu'il est, mais pour l'homme qui était fort et qui a perdu ses forces, je puis le rendre aussi fort qu'il n'a jamais été.

Je puis rendre à tout homme ce qu'il a perdu par l'abus des lois de la nature.

Un homme qui est nerveux, dont l'esprit et le corps sont faibles, qui dort mal, qui s'éveille plus fatigué que lorsqu'il s'est couché, qui se décourage facilement, qui est porté à se créer des troubles imaginaires, qui a perdu l'ambition et l'énergie pour résoudre les problèmes difficiles, manque de l'électricité animale que fournit la Ceinture Electrique du Dr McLaughlin.

Toute la force de vitalité dans votre corps dépend de votre électricité animale. Quand vous la perdez pour une cause quelconque, ma ceinture la remplace et vous guérit.

Dr McLaughlin, Lowell, Mass, 16 mai 1905.

Cher docteur, — Je fais usage de votre Ceinture depuis quelques semaines et je commence à m'apercevoir de son effet bienfaisant. Je dors mieux, les pertes nocturnes sont moins fréquentes, je me crois aussi plus fort et j'ai confiance que ma santé continuera à s'améliorer. Veuillez recevoir l'expression de ma gratitude. Votre dévoué, EMILE RASSEZ.

Des lettres comme celles-là ont, pour les personnes malades, une grande signification. Elles sont un phare pour les hommes découragés de se soigner inutilement. Je reçois de ces lettres tous les jours.

Ma ceinture agit d'une façon merveilleuse sur les nerfs faibles et fatigués. Elle les renforce et les fortifie et procure aux hommes une grande force d'énergie.

Je fais le meilleur appareil électrique du monde pour le corps, ayant exercité vingt années de ma vie à le perfectionner. Je connais mon affaire. Mes guérisons après que toute autre chose a échoué, sont mes meilleurs arguments.

Je consens à encourir tous les risques de guérir votre cas, et si j'échoue, vous aurez la satisfaction de savoir que l'un des meilleurs et des plus forts appareils électriques au monde a échoué. Tout ce que vous perdez, c'est votre temps. Ma confiance dans ma méthode me permet d'offrir à tout homme ou femme qui s'adressera à moi, moyennant une garantie raisonnable, l'usage de ma ceinture à mes risques et de

PAYER APRÈS GUÉRISON

Livre Gratis. Ecrivez Aujourd'hui. Venez et essayez ma ceinture gratuitement, ou, si vous ne le pouvez pas, demandez mon livre à ce propos, il est gratis aussi. Mes consultations sont gratuites. On ne vend pas mes ceintures dans les pharmacies.

Mettez votre nom sur ce coupon et envoyez-le.

Dr M. N. McLAUGHLIN, 214 rue St Jacques, Montréal, Qué.

Cher monsieur — Veuillez m'envoyer un de vos livres, tel qu'annoncé.

Nom. . . . . .

Adresse. . . . . .

Heures de bureau : 9 a.m. à 6.00 p.m. Mercredi et samedi, jusqu'à 9 p.m.

NOCES D'OR

A Saint-Calixte de Beauport, le 8 juillet, 1905, ont eu lieu les noces d'or de M. et Mme Joseph Brien. M. Brien est âgé de 73 ans, et Mme Brien, née Marie Gervais, 69 ans. Une messe solennelle a été chantée par M. E. Poitras, curé de la paroisse, qui fit une superbe allocution montrant les beautés d'une vie de famille modèle, laborieuse et honnête.

Dix enfants sont nés de ce mariage, qui, tous, assistaient à la fête, quelques-uns venus de parties très éloignées des Etats-Unis.

Ils sont : MM. Roch, Alphonse et Azarie, Madame John Plante, Mme Léon Renaud, Mme Sauriol, Mme Léveillé. Mlle Ida, Mlle Anésia, Mlle Camelia.

Parmi les parents, nous avons remarqué : MM. Roch Gervais. Dr Gervais, Camille, Philias et Jos. Brien, tous de Montréal. M. Damase Brien et Mme, M. et Mme Bélanger, M. John Plante et plusieurs autres.

Le marié était accompagné par son fils, Alphonse, et la mariée par sa fille, Mme Sauriol.

Un banquet superbe a suivi, laissant à l'esprit de tous ceux qui y assistaient, un souvenir ineffaçable.

GENS DEMI-MALADES

Le monde en est rempli. Malade assez pour être paresseux et insouciant; sans appétit et un sommeil agité. Souvent aussi vous êtes à demi malade vous-même. Toutes ces maladies ont leur source dans l'estomac et les intestins.

Les Pilules du Dr Hamilton sont la meilleure ordonnance; elles relèvent le système en entier, renforcissent l'estomac, relèvent vos esprits et vous rendent bien portant en une seule nuit. Les Pilules du Dr Hamilton agissent merveilleusement chez les gens comme vous. Douces en action, effectives et faciles à prendre. Prenez aujourd'hui les Pilules du Dr Hamilton, 25c la boîte chez tous les marchands de remèdes. w.

EN MANDCHOURIE

CE QUE DIT LE GENERAL KOUROPATKINE.

Paris, 15. — Le correspondant du "Matin" en Mandchourie lui envoie une lettre datée de Kountchouline, dans laquelle il rapporte un entretien avec le général Kouropatkine, commandant la 1re armée russe, et une visite aux ouvrages de défense de cette armée.

Voici quelques extraits de cette lettre :

"J'étais assis en face du général, devant une table surchargée de dossiers, dans une chambre luxueuse de gentleman farmer chinois. Pendant qu'il parcourait rapidement des télégrammes officiels qu'on venait de lui remettre, je l'examinais attentivement.

"On prétend qu'avant cette terrible campagne, dont il a, durant plus d'une année, porté tout le poids, sa chevelure et sa barbe étaient noires. Elles sont maintenant grises. Mais si le visage apparaît tourmenté par les fatigues, son teint coloré montre assez que la santé est restée bonne. Et l'on verra, par ses paroles, combien l'âme est demeurée ferme. Ayant terminé sa lecture, Kouropatkine me regarde, une seconde, de ses petits yeux où la finesse observatrice se tempère de bonté, puis il me dit :

"—Vous venez suivre la guerre. Vous voulez voir notre armée. En ce qui me concerne, je n'y trouve aucun inconvénient. Non seulement nous n'avons rien à cacher, mais nous sommes très heureux qu'on cherche à se rendre compte de ce que nous faisons.

"Et, tenez, je vous engage dès à présent à visiter nos lignes. Je mettrai, pour cela, à votre disposition, un officier et une escorte. Il ne suffit pas, en effet, de voir nos troupes dans l'action ; il faut encore, pour bien les connaître, les avoir vues avant le combat. Vous saurez de la sorte de quel effort vraiment inouï elles sont capables, et quelle confiance inébranlable les anime.

"Enfin, dans la bataille, vous verrez comment le soldat russe se bat et comment il sait mourir. C'est un spectacle qui m'émeut moi-même.

"Voyez-vous, on peut contraindre notre armée à battre en retraite, à céder du terrain, mais on ne peut pas la vaincre. Vous pourrez dire que nous attendons, tous, les prochaines rencontres avec une tranquillité et une assurance parfaites."

"Et cette certitude du succès final survivant dans le coeur de ce chef malheureux aux plus cruelles épreuves était aussi une très émouvante chose."

UNE BELLE ACQUISITION A SAINT-ROCH L'ACHIGAN

St Roch de l'Achigan, 14. — M. Oswald Forest, dont l'associé, M. Elisée Forest, est mort accidentellement, comme nous l'avons déjà annoncé, vient d'acheter, pour éviter les frais d'inventaire, la partie de ce dernier, consistant en une usine électrique donnant la lumière à St Roch et L'Epiphanie, un moulin à farine, une scierie, boutiques de menuiserie, outillage pour le pilotage des billots, etc. Comme l'acheteur s'occupe d'une tout autre industrie, il ne peut s'occuper de celle-là, il revendrait, dit-on, ce prospère établissement.

WAGONS DE SECOURS

Bruxelles, 15 — L'administration des chemins de fer en Belgique fait construire en ce moment des wagons de secours d'un type nouveau.

L'aménagement intérieur comprend huit hamacs mobiles, une pharmacie, des brancards, un compartiment pour les opérations, avec table de chirurgie, etc.

Indépendamment de ces objets, le wagon contient tout le matériel nécessaire au débaiement des voies ; il est éclairé au gaz, avec réservoir indépendant.

Ces nouvelles voitures sont montées sur trois essieux et mesurent seize mètres de longueur y compris les buttoirs et les appareils d'accrochage. Le revêtement extérieur est en bois de teck.

La première voiture est destinée au dépôt de Bruxelles-Nord. Les gares d'Anvers, Gand, Liége, Malines, Namur, Charleroi, Tournai et tous les dépôts importants du réseau en seront pourvus plus tard.

Le chef J. Tremblay, de Sainte-Cunégonde, est parti hier après-midi avec sa famille pour l'Ile Dupuis, à Saint-Anicet, pour une vacance de quinze jours. Il sera de retour le 29 juillet.

Vous ne Connaissez le Bon Thé

Que si vous avez essayé le "BLUE RIBBON," il est rafraîchissant, son AROME NATUREL—plaît aux plus difficiles. et ce sera pour vous une REVELATION.

Il n'y a qu'un excellent thé, c'est le

Blue Ribbon

ESSAYEZ L'ETIQUETTE ROUGE, x

30% PAR ANNÉE

Sont actuellement payés à tous les propriétaires d'actions de la

Dominion DeForest Wireless Telegraph Company Limited.

Des distributions mensuelles de 2 Pour Cent sont faites le 15 de chaque mois aux actionnaires dont les noms sont sur le registre le premier du mois.

De plus, un intérêt de 6 p. c. par année est payé trimestriellement, le 15 des Mois de Mars, Juin, Septembre et Décembre.

Nous croyons pouvoir payer avant deux ans, 100 p. c. par année.

Nos postes à Montréal et à Québec sont en opération, et nous expédierons des dépêches entre les endroits suivants :

Montréal, Québec, Boston, Mass., Providence, R. I., New Haven, Conn., Bridgeport, Conn., ville de New-York, Philadelphie, Pa., Atlantic City, N. J., Sea Bright, N. J., Atlantic Highlands, N. J., Water Witch, N. J., Long Branch, N. J. Monmouth Beach, N. J., Galilee, N. J., et Cap Hatteras, C. N., et aux navires en mer.

Le Capital-actions de la DOMINION DeFOREST WIRELESS TELEGRAPH COMPANY LIMITED ne s'élève qu'à $1,200,000.00, et les actions, (complètement payées et n'engageant à aucune responsabilité) peuvent être achetées, aujourd'hui, à

$5.00 CHACUNE

Ecrivez et demandez-nous des renseignements, ou envoyez votre commande à

HUMPHREY & COMPANY,

160 rue Saint-Jacques, Montréal, Canada.

215-an

La Vraie Economie

est impossible avec les poudres à laver à bon marché. Elles sont ou bonnes à rien ou inefficaces, ou bien leurs propriétés nettoyantes sont dangereuses, ne dépendant que de produits chimiques forts. Il y a plus de travail et plus d'argent à épargner dans une livre de PEARLINE que dans des livres de poudres à laver sans valeur et à bon marché. PEARLINE est ce qu'il y a de plus sûr et de 702

Plus Economique POUR LAVER.

FEUILLETON DE "LA PRESSE"

LA TIGRESSE

GRAND ROMAN INEDIT

PREMIERE PARTIE

18 (Suite)

—Contre son gré peut-être, pensait-elle, mais elle comprendra que je suis prête à accomplir toutes les folies, et elle aura peur, elle viendra.

Elle secoua la torpeur qui la paralysait, s'avança doucement vers le rendez-vous qu'elle avait fixé.

Elle ne se rendait pas compte de l'heure, elle ne savait pas exactement combien de temps elle avait perdu à songer à son cher passé, elle se croyait très en avance, mais en approchant elle distingua dans une clairière une forme noire et elle se pressa.

Très calme, prête à lui donner le coup suprême, Laurence l'attendait.

Elle courut presque, la pauvre Josette, elle arriva haletante.

L'émotion autant que la précipitation de sa course soulevait sa poitrine; elle ne put que balbutuer :

Ah! Laurence, c'est toi!

Puis tout de suite, pensant à sa fille

—Et Claudine?

—Claudine va bien.

—Elle est là?

—A la Maisonnette, oui, près de son père.

—Ah! la chère petite, elle ne se doute pas que je suis ici, près d'elle.

Et, comme Laurence ne répondait pas, elle insista:

—Tu ne lui as pas dit que j'étais venue, que j'étais là?

—Tu es folle. Pourquoi lui aurais-je parlé de toi?

—Pourquoi!... Mais on ne lui parle donc jamais de sa mère?

—Le moins possible.

—Oh! Laurence!

—C'est l'ordre de son père.

La brutalité de cette réponse fit tressaillir Josette, l'accueil de Laurence lui glaça le coeur, elle sentit en elle une ennemie, elle eut peur, peur de voir s'envoler tout son beau rêve, elle frissonna, s'humilia.

—Moi, Laurence, je ne pense qu'à ma fille, et tu dois comprendre cela, toi qui es mère. Je ne pense qu'à elle et je ne parle que d'elle, et c'est pourquoi je ne t'ai pas encore remerciée d'être venue si vite à mon appel. Tant de souvenirs m'ont arrêtée en chemin que, malgré ma hâte de te rencontrer, j'ai perdu sans doute beaucoup de temps. Tu m'as devancée et j'ai t'ai fait attendre; je t'en demande pardon.

Laurence la laissait dire ; elle l'examinait, la détaillait, la jugeait d'un coup d'oeil. Elle la voyait vieillie, fatiguée, usée en quelques mois par la souffrance et les chagrins ; elle la voyait irrésolue, faible et chancelante comme une enfant, sans force et sans ressort, et elle sourialt dédaigneusement.

Le temps lui avait vraiment été un précieux auxiliaire et sa victoire serait facile.

De plus en plus troublée, Josette continuait.

—Tu ne m'en veux pas, n'est-ce pas, et je n'ai pas à m'excuser auprès de toi de n'avoir d'abord pensé qu'à Claudine. Mieux que personne, tu sais toutes mes angoisses, et il faut être indulgente pour une femme qui a tant souffert.

—Je ne t'ai fait aucun reproche.

—C'est vrai, mais j'arrive si confiante, et je te trouve si froide que malgré moi je tremble et j'ai peur.

—Pourquoi donc?

—Sans raison, certainement ; peut-être parce que, depuis quelque temps, j'ai vu s'éloigner de moi tous ceux que j'aimais, se disperser tout ce qui m'était cher, et le malheur me guette à chaque pas.

—Mais aussi ne le cherches-tu pas un peu, le malheur que tu te plains de reconnaître si souvent?

—Moi! Que veux-tu dire, Laurence?

—Tout simplement ceci : tu étais tranquille là-bas ; que viens-tu faire ici, si ce n'est t'exposer à souffrir encore?

—Comment peux-tu dire que j'étais tranquille là-bas quand ma fille est ici?

—Enfin, qu'espères-tu?

—Ce que j'espère?... Mon Dieu! je veux Clandine, voilà tout.

—Tu veux voir Clandine?

Elle dit fermement :

—Je veux la voir, oui, et je veux l'emmener.

—Ne divague donc pas.

Josette passa la main sur son front. Elle était pâle comme une morte, mais pourtant, elle resta calme :

—Je t'assure Laurence que j'ai toute ma raison, bien assez,hélas! pour souffrir cruellement.

—Ma pauvre Josette, tu répètes toujours la même chose...

—C'est vrai, c'est que je ne connais plus rien d'autre.

—Je sais que tu as souffert et que tu souffres ; quand tu me le diras constamment, cela ne changera rien et moi je ne puis pas faire qu'il en soit autrement.

—Si... si...

—N'achève pas, je devine ce que tu vas dire. Ne t'ai-je pas dit déjà, à propos de Claudine, ce que je pensais? Je n'ai rien à ajouter et rien à retirer.

Josette fit un effort, sourit :

—Ah! je respire, car tu m'as dit que tu me rendrais ma fille.

—Je t'ai dit d'attendre.

—Ne l'ai-je pas fait?

Laurence lui tourna le dos :

—Eh bien! continue, c'est le parti le plus sage, pour toi et pour tous.

Cette impertinente réponse ne démonta pas Josette, elle pâlit plus encore, plus encore son coeur se serra, mais elle était là pour sa fille et cette pensée lui donna le courage dont elle avait besoin ; elle répondit doucement :

—C'est une dernière illusion qui s'en va. Je n'avais plus confiance qu'en toi, Laurence ; à ton tour, tu me repousses et tu me trahis et pourtant la promesse que tu m'avais faite, je ne te l'avais pas arrachée, tu savais bien qu'un jour je te rappellerais l'engagement que librement tu avais pris envers moi ; il te plaît de l'oublier, je reste seule, j'agirai seule.

Laurence se retourna :

—Que vas-tu faire?

—Cela ne regarde que moi.

—Si cependant je pouvais te donner un conseil...

Josette l'interrompit :

—Un conseil, oh! non, merci! Je les connais, tes conseils! C'est pour les avoir suivis que, pendant plusieurs mois, je n'ai rien tenté pour reconquérir ce que l'on m'avait volé. C'est pour les avoir suivis que, sans me défendre, je me suis laissé condamner. Et aujourd'hui, lorsque je te demande le prix de ma soumission, c'est un autre conseil que tu m'offres ; non, non, merci vraiment!

De ce que venait de dire Josette, Laurence n'avait retenu qu'une chose : "Je suis condamnée." Alors, il était donc fini, ce procès, le jugement était donc rendu? Comment ne le savait-elle pas? Comment Robert ne lui en avait-il rien dit? Ce divorce était son succès, son triomphe ; c'était elle qui l'avait voulu, préparé laborieusement, et voilà qu'il était prononcé, et elle n'en savait rien! Elle fit un effort pour cacher son trouble et sa joie, se rapprocha de Josette:

—Alors, c'est fini ; te voilà divorcée. C'est vrai?

—Tu le sais bien.

—Je t'assure que je l'ignorais... Et le jugement est en faveur de Robert?

—A son profit, oui. Comment en aurait-il été autrement? J'ai été condamnée par défaut, et on lui a donné tout ce qu'il réclamait, tout ce qu'il voulait; on m'a tout pris, hors le droit de souffrir...

Laurence réfléchissait. Elle dit seulement :

—Ah! c'est fini!...

Josette reprit avec violence :

—Oui, fini... Comment peux-tu me dire que tu n'en savais rien?... Tu aurais dû le deviner à la joie de Robert. Il doit être enchanté ; le voilà débarrassé de moi. Je ne suis plus rien pour lui, presque plus rien pour ma fille!... Oui, c'est fini, fini...

Elle releva la tête.

—Si je veux, pourtant!

—Comment, si tu veux?

—Oui. Ce matin je croyais que tout était terminé, que le sacrifice était consommé, ce soir je juge les choses d'une façon différente, c'est mon droit. Je trouve qu'il devient un peu grotesque ce rôle d'éternelle bafouée, d'éternelle jouée et je me révolte et à mon tour je dis : je veux.

—Mais encore une fois que feras-tu?

—Tu me l'as déjà demandé et je ne t'ai pas répondu, et en vérité ce me serait difficile, car je ne sais pas bien encore ce que je ferai. Ce que je sais par exemple, c'est que je vais me défendre. Parce que, d'avance, j'ai tendu le cou, parce que, résignée, je me suis laissé accabler, tous vous vous êtes acharnés après moi avec d'autant plus de férocité qu'il y avait moins de danger. Eh bien, à partir d'aujourd'hui, je vous tiendrai tête. Vous me croyez à terre et vous vous réjouissez, c'est trop tôt, car je me sens encore beaucoup de courage... D'abord ce divorce, ce n'est pas fini, oh non, loin de là. Ce jugement, je l'acceptais, parce que je croyais que tu allais me rendre ma fille, tu me l'avais promis et le reste, au fond, m'est bien indifférent, mais puisque maintenant tu me repousses et que je n'ai rien à espérer, puisque je n'ai été qu'une pauvre dupe très sotte et trop naïve, je ne l'accepte pas ce jugement, je le ferai casser, je dirai tout ce qui s'est passé, toutes les promesses qu'on m'a faites et qui n'ont pas été tenues ; je me défendrai enfin, je ne serai plus la victime passive que vous avez toujours connue. On m'a dit qu'un procès comme celui-là pouvait durer longtemps, des années ; je le ferai durer plus encore... Et quand il sera terminé, je chercherai et je trouverai autre chose, ce sera la lutte continuelle, âpre comme vous l'aurez voulue...

(A suivre)

CASTORIA.

Porte la Signature de Chas. H. Fletcher

La Sorte Que Vous Avez Toujours Achetée

LES MEDECINS ADMETTENT TOUS

Qu'il n'y a qu'un moyen de guérir le Catarrhe. Aspirez la vapeur calmante du "Catarrhozone" et une guérison rapide et durable suit dans chaque cas. Essayez Catarrhozone vous-même. Il est agréable et sûr. (7). w

AGREABLES VOYAGES DE FIN DE SEMAINE

Allez au bureau de la R. and O., 128 rue Saint-Jacques, vis-à-vis le bureau de poste, et demandez un exemplaire de "Short Outings", donnant des renseignements complets sur les petits voyages sur le Saint-Laurent à bas prix.

7,8,14,21—z

Vous pouvez, durant juillet, acheter chez Layton Bros., un piano pour une bagatelle. Entrepôts, 144 rue Peel. 214—2ed.

LA JOUTE NATIONAL-SHAMROCK

Une autre partie intéressante pour demain à Maisonneuve — Montréal bat Newark par 6 à 5.

EXCURSION DU CHERRIER DEMAIN A ST-JEAN

LACROSSE

CETTE APRES-MIDI LA GRANDE PARTIE

Tout est prêt pour la grande joute de cette après-midi à Maisonneuve. Cette joute, l'une des plus importantes de la saison, mettra aux prises les deux meilleurs clubs de la ligue.

Charley Chitty, sera l'arbitre principal.

Demain, dimanche, le National II recevra la visite du National de Québec. L'équipe des jeunes sera choisie parmi les joueurs suivants :

Valois, R. Duckett, O. Cousineau, R. Lamoureux, Desjardins, A. Cousineau, Guimond, E. Duckett, Lanctôt, Laforce, Laflèche, Marcelin Morrissette Gauthier Millette et Faulkner.

LE MONTREAL A OTTAWA

Le club Montréal ne désespère pas de faire jouer Dade et Georges Finlayson cette après-midi, contre les Capitals. Le Montréal et les Capitals pourraient bien accomplir un coup d'Etat.

Paddy Brennan sera referee à Ottawa.

BASE-BALL

LE CLUB CHERRIER A SAINT-JEAN

C'est demain qu'aura lieu l'excursion du club Cherrier à Saint-Jean. Débutant cette année dans la Ligue Canadienne, le Cherrier s'est affirmé comme un club de première classe, capable de lutter avec les meilleurs. Il a du premier coup conquis la popularité, il était impossible de ne pas admirer la vaillance, l'énergie et l'habileté de tous ces jeunes joueurs.

Les spectateurs devinrent plus nombreux à chaque partie, et tous devinrent de chauds partisans des amis. Le Cherrier compte sur eux tous, demain, pour l'accompagner à Saint-Jean, pour l'aider à remporter la victoire. Il leur promet une bonne partie, et assure qu'il fera l'impossible pour triompher.

Le prix du passage n'est que de 70 cents et le départ se fera à 9 heures à la gare Bonaventure.

Amateurs de baseball, en route pour Saint-Jean.

DIFFICULTE ENTRE LE VALLEYFIELD ET LE MASCOTTE

LE PREMIER REFUSE DE VENIR ICI DIMANCHE

IL JOUERA CHEZ LUI AVEC LES INTIMES

Les clubs Mascotte et Valleyfield, de la Ligue Canadienne, sont actuellement en désaccord. Le premier dit qu'il a une partie de ligue arrangée pour dimanche, avec le club Valleyfield, au parc Mascotte. Or, nous avons reçu hier la visite de M. Laurin, gérant du club Valleyfield. Il déclare qu'il ne viendra pas ici dimanche, mais qu'il a arrangé une partie avec les Intimes, de cette ville, et qu'il jouera dimanche à Valleyfield.

Il déclare qu'il ne viendra jouer avec le Mascotte qu'après que celui-ci sera allé à Valleyfield.

Quant à Billy Innes, il dit que si le Valleyfield ne vient pas ici dimanche, il réclamera la victoire par un score de 9 à 0.

Le Valleyfield est actuellement en tête de la ligue et a établi un très brillant record. Il n'a subi qu'une seule défaite, cette saison, ayant été battu par le Star Amateur, par un score de 5 à 3. Depuis le Valleyfield a fait partie nulle avec Saint-Jean, le score étant de 11 à 11, et a battu Saint-Hyacinthe par 5 à 3, Saint-Henri par 23 à 2, le Trilby par . 3, et le Cherrier par 8 à 4. Le Valleyfield s'attend à remporter une nouvelle victoire dimanche sur les Intimes, et il invite tous ses amis à aller le voir.

JOUTE ENTRE LE TRILBY ET LE ST HYACINTHE, DIMANCHE, POUR UN TROPHEE

C'est dimanche, le 16 juillet, qu'aura lieu la grande excursion à Saint-Hyacinthe, organisée par l'Union des barbiers, local No 455. Une grande partie de baseball sera jouée entre les clubs St Hyacinthe, de St Hyacinthe, et Trilby, de Montréal. Ces deux clubs sont trop connus du public amateur pour que nous en faisions l'éloge. Si l'on en juge par l'enjeu, une magnifique coupe en argent, qui sera donnée au club victorieux, la partie sera des plus contestées.

Le programme contient plusieurs autres attractions de mérite. Donc qu'on se rende en foule avec nos joyeux figaros à Saint-Hyacinthe. Le train arrêtera à Saint-Henri et à la Pointe Saint-Charles. Prix du billet, aller et retour adultes, 85c, enfants, 45c. Départ de Montréal, à la gare Bonaventure, à 8½ heures a.m.

AU PARC SAINT-DENIS

Le Montréal Amateur rencontrera le fameux Athlétique, à 3 heures, dimanche, au parc Saint-Denis. Ces deux équipes sont considérées comme deux des plus fortes parmi les clubs amateurs, eux qui aiment le beau jeu américain, sont sûrs d'en avoir pour leur argent. Il y aura une autre partie — 1 heure, entre deux forts clubs. Aux amateurs de venir encourager ces clubs qui ne luttent que pour la gloire.

Le Montréal Amateur lance un défi aux St Hyacinthe, St Jean, Valleyfield, Cherrier et autres. Inf. chez R. Demers, 499 Rivard.

MONTREAL ENCORE VICTORIEUX

Montréal a gagné une autre partie hier, battant Newark par 6 à 5. Pour rendre au club local ce qui lui est dû, il convient de dire que ses membres frappèrent en temps opportun, coururent les buts avec audace, et firent très bien au champ. Le Montréal prit l'avantage au début, et paraissait certain de vaincre lorsque les visiteurs se mirent à l'oeuvre dans la dernière inning et égalèrent le score. Pappalau remplaça Félix, et mit un terme aux prouesses des Newark. Dans la neuvième inning, Montréal compta le point décisif, Miller recevant une passe au premier, volant son deuxième, et entrant au home sur un "passed ball.". Score :

NEWARK

	AB.	R.	H.	PO.	A.	E.
O'Hagan, 1b.	5	0	1	14	1	1
Mahling, 2b.	5	1	2	1	3	1
Swander, c.f.	4	1	1	0	0	0
Jones, l.f.	2	1	1	1	0	0
Cockman, 3b.	4	1	2	2	3	1
Murphy, r.f.	4	0	1	0	0	0
Gatins, s.s.	3	0	0	3	5	0
Shea, c.	4	0	0	5	5	0
Hesterfer, p.	4	1	2	0	2	1
Total	35	5	10	x26	19	4

Il y avait deux joueurs de retirés lorsque fut fait le point décisif.

MONTREAL

	A.B.	R.	1B.	P.O.	A.	E.
Miller, 2b.	4	2	2	5	2	0
Meaney, r.f.	3	2	1	0	0	0
Bannon, c.f.	4	1	1	0	0	0
F. Hartman, 3b.	3	0	0	1	1	0
Joyce, l.f.	3	0	1	1	0	0
Lachance, 1b.	4	0	1	10	0	0
L. Hartman, s.s.	3	0	0	1	6	0
Raub, c.	4	1	1	9	1	0
Felix, p.	2	0	0	0	0	0
Pappalau, p.	1	0	0	0	0	0
Total	31	6	7	27	10	0

Score par inning :

Newark . . . . . .011000030— 5
Montréal . . . . .310100001— 6

SOMMAIRE

Coups bons pour 2 buts, Swander, Jones, Murphy, Miller, Meaney, Home run, Cockman. Sacrifice hits, Felix, Joyce. Buts volés, Gatins, Lachance, Meaney, Miller. Doubles jeux, Gatins à Mahling à O'Hagan ; L. Hartman à Miller à Lachance. Struck out, par Hesterfer, 5 ; par Felix, 8 ; par Pappalau, 1. Buts sur 4 balles, par Hesterfer, 3 ; par Felix, 3. Innings par Felix, 7 ; par Pappalau, 2. Hits sur les balles de Felix, 8 ; sur celles de Pappalau, 2. Frappé par le pitcher, Hesterfer. F. Hartman. Passed balls, Shea, Raub. Laissés sur les buts, Newark 6 ; Montréal, 5. Umpire, Egan.

A Buffalo :

		R.	H.	E.
Buffalo	000000000—	0	3	1
Jersey City	000010000—	1	9	0

Batteries — Milligan et McAllister ; Thielman et McAuley. Umpires, Hassett et Conway. Assistance, 2,000.

A Toronto :

		R.	H.	E.
Toronto	000000000—	0	6	3
Providence	020010010—	4	5	2

Batteries — Caldwell et Sullivan ; Poole et Thomas. Umpire, Zimmer. Assistance, 1,200.

POSITION DES CLUBS DE LA LIGUE DE L'EST

	Gag.	Perd.	P.C.
Jersey City	37	25	597
Baltimore	38	26	594
Providence	37	28	569
Buffalo	32	32	500
Toronto	31	33	484
Newark	28	37	431
Rochester	27	36	429
Montréal	27	40	403

LIGUE NATIONALE

A Boston :

		R.	H.	E.
Cincinnati	110002000—	4	8	3
Boston	000030000—	3	10	2

Batteries — Ewing et Schlei ; Wilhelm et Moran. Umpire, Johnstone. Assistance, 1,127.

A Philadelphie :

		R.	H.	E.
Saint-Louis	000001100—	2	6	5
Philadelphie	02320000x—	7	10	1

Batteries — Taylor et Grady ; Corridon et Abbott et Dooin. Umpire, Bausewine. Assistance, 1,926.

A Brooklyn :

		R.	H.	E.
Brooklyn	010000010—	2	7	7
Pittsburg	100000030—	4	7	0

Batteries — Stricklett et Ritter ; Case et Peitz. Umpire, Klem. Assistance, 1,800.

A New-York :

		R.	H.	E.
Chicago	020000000—	2	4	0
New-York	000000102—	3	6	0

Batteries — Ruelbach et Kling ; Taylor, Wiltse et Bowerman. Umpires, Emslie et O'Day. Assistance, 5,600.

POSITION DES CLUBS DE LA LIGUE NATIONALE

	Gag.	Perd.	P. C.
New-York	55	22	714
Pittsburg	49	30	620
Philadelphie	46	31	597
Chicago	45	34	570
Cincinnati	40	38	513
Saint-Louis	29	50	367
Boston	24	54	309
Brooklyn	23	54	299

A Chicago :

LIGUE AMERICAINE

		R.	H.	E.
Chicago	00020000x—	2	4	2
Washington	000000000—	0	6	2

Batteries — Walsh et Sullivan ; Wolfe et Heydon. Umpire, Sheridan. Assistance, 4,212.

A Cleveland :

		R.	H.	E.
Cleveland	20022001x—	7	10	0
New-York	011000000—	2	7	0

Batteries — Joss et Buelow ; Powell et Powers. Umpire, Connor. Assistance, 3,863.

A Saint-Louis :

		R.	H.	E.
Saint-Louis	00002120x—	5	6	2
Boston	000020000—	2	5	3

Batteries — Pelty et Roth ; Winter et Criger. Umpires, O'Loughlin et McCarthy. Assistance, 3,200.

Partie Détroit-Philadelphie remise ; terrain humide.

POSITION DES CLUBS DE LA LIGUE AMERICAINE

	Gag.	Perd.	P. C.
Cleveland	45	26	634
Chicago	43	26	623
Philadelphie	42	28	600
Détroit	35	36	493
Boston	31	35	470
New-York	31	37	456
Saint-Louis	28	45	384
Washington	24	46	343

Le président P. T. Powers de la Ligue de l'Est, a suspendu indéfiniment Nattress, du club Buffalo ; il a de plus condamné Laporte à une amende de $100. Le gérant Stallings a aussi été suspendu en attendant le résultat de l'enquête qui sera faite sur la bagarre d'avant-hier.

LE YACHT

L'ALEXANDRA GAGNE DEUX COURSES

L'Alexandra, le nouveau yacht du Royal St Lawrence Yacht Club, a gagné deux courses hier, battant l'Aeolus, qui s'était distingué dernièrement. Comme nous le disions, hier, l'Alexandra sera tout probablement choisi pour défendre la coup Seawanhaka.

LE CROQUET

LIGUE CANADIENNE DE CROQUET

Résultat des parties jouées dimanche, le 9 juillet entre les clubs suivants :

1o Joute entre le club Dollard et le club Saint-Augustin :

Première partie gagnée par le club Saint-Augustin, en 50 m.

Vu le mauvais temps les autres parties ont été remises à plus tard.

Juge — O. St Aubin.

2o Joute entre les clubs Saint-Gabriel et Saint-Alphonse :

Première partie gagnée par le club Saint-Gabriel, 19 m.

Deuxième partie gagnée par le club Saint-Alphonse, 52 m.

Troisième partie gagneé par le club Saint-Gabriel, 39 m.

Quatrième partie gagnée par le club St Alphonse, 43 m.

Cinquième partie gagneé par le club Saint-Alphonse, 42 m.

Récapitulation — Saint-Gabreil, 2 ; Saint-Alphonse, 3.

Juge — Jos. Bélisle.

POSITION DES CLUBS

	Gag.	Perd.	P. C.
Saint-Augustin	15	3	834
Indépendant	16	9	640
Atwater	11	9	550
Saint-Alphonse	12	13	440
Saint-Gabriel	9	16	360
Dollard	5	16	239

Dimanche prochain les clubs suivants se rencontreront :

Club Saint-Augustin, chez le club Atwater.

Club Saint-Gabriel, chez le club Saint-Augustin.

Club Dollard, chez le club Saint-Alphonse.

Ces joutes ci-haut mentionnées sont pour terminer la première série de la liste des parties.

UNE IMPORTANTE ADHESION

M. Joseph Elzéar Forest, sous-chef d'équipe des "Harriers" de la Y. M. C. A., s'intéresse beaucoup à la part que prennent les Canadiens-français dans les tournois athlétiques, à Montréal. Vaillant athlète lui-même, il donnait ces jours-ci, à notre représentant une entrevue des plus sages sur la formation d'un club d'athlètes canadiens à Montréal, telle que conseillée par le Dr J. P. Gadbois.

Les avantages que recueilleront nos compatriotes, dit M. Forest, en formant une équipe d'athlètes, sont considérables. Ici, où la lutte pour la vie est si dure, si dificile, l'athlétisme leur servira d'entraînement moral pour surmonter les difficultés de chaque jour tout en leur donnant la vigueur physique nécessaire.

Les jeunes gens devraient se faire

M. Joseph-Elzéar Forest, le sous-chef d'équipe des "Harriers", de la Y. M. C. A.

un devoir de s'inscrire dans une telle association athlétique, à double point de vue. Le vieux dicton, "Mens sana in corpore sano," s'applique ici très justement. On parle souvent de notre infériorité physique ou commerciale, mais la faute en est à nous qui refusons, peut-être par paresse, de nous montrer, de donner notre juste valeur physique ou intellectuelle. Les jeunes Canadiens n'ont d'autres ressources que celles que leur offrent les associations anglaises de la ville. Pourquoi ne pas fonder une association canadienne? Nous aurions là tous les mêmes avantages et, de plus, nous aurions la satisfaction d'être chez nous.

M. Forest a parfaitement raison.

Plusieurs de nos athlètes, comme par exemple, Etienne Desmarteaux, le champion du monde pour le lancement des poids lourds, sont obligés d'aller demander l'hospitalité aux institutions anglaises, à la M.A.A.A., alors qu'il serait facile d'obtenir les mêmes avantages dans une association fondée par les nôtres ,soit dit sans offenser personne.

M. Forest a prêché d'exemple, car son passé athlétique et les trophées qu'il a gagnés à la course prouvent qu'il n'a pas craint d'entrer en lice contre de vieux concurrents. M. Forest fait partie des Harriers, l'équipe championne de Montréal, les Y. M. C. A., depuis trois ans.

LE TIR

LA COUPE KOLAPORE

Comme "La Presse" l'annonçait hier les tireurs canadiens ont gagné la coupe Kolapore, à Bisley. Nous donnons aujourd'hui le score détaillé des huit tireurs canadiens, et le total des quatre autres équipes :

Serg. Crowe	5 5 4 5 5 4 5	33
Capt. Elliot	5 5 4 5 5 5 5	34
Capt. Forest	2 4 5 5 5 5 5	32
Serg. Kerr	5 5 4 5 5 3 5	32
Serg. de coul. Moore	4 5 5 4 5 5 4	32
Serg. Russell	5 3 4 5 5 5 5	32
Capt. Stuart	4 4 5 4 5 5 5	32
Soldat Wilson	5 4 5 4 5 5 5	33
		260

La coupe Kolapore, gagnée par les tireurs canadiens à Bisley.

Total des équipes :

Canada	260
Transvaal	255
Nouvelle-Zélande	255
Angleterre	252
Guernsey	244

EXPOSITION CANINE DE TORONTO

Un coup d'oeil jeté sur la liste des prix de l'exposition canine de Toronto, qui aura lieu du 4 au 8 septembre, suffit à démontrer toute l'importance de cet événement sportif. Ainsi, il y a onze trophées ou coupes d'une valeur de $100 chacun, plus 31 coupes valant de $25 à $50 chacune, et des médailles en quantité. De fait, le nombre de prix spéciaux dépassera 250. Au nombre des principales coupes sont : la coupe David Ward, d'une valeur de $2,500, pour les quatre meilleurs chiens, de n'importe quelle race ; le trophée Cardeza, évalué à $100, pour le meilleur danois ; la coupe Palla Chucola, valeur de $100, pour le meilleur chien couchant ; la coupe Beunten, d'une valeur de $100, pour le meilleur fox terrier, à robe unie ; la coupe Harry Corby, — Belleville, — d'une valeur de $50, pour les meilleurs épagneuls ; la coupe Gedney Farm, valeur de $50, offerte par Howard Willets, pour les quatre meilleurs "black cockers," ; la coupe Reid, d'une valeur de $150, pour le meilleur collie américain ; la coupe Colla, d'une valeur de $100, pour le meilleur collie élevé par un exposant ; le trophée du Collie Club, évalué à $300, pour le meilleur collie élevé en Amérique2; la coupe Van Schaick, évaluée à $300, pour le meilleur collie ; la coupe Cornochan, évaluée à $100, pour le meilleur fox terrier ; la coupe G. H. Gooderham, évaluée à $100, pour le meilleur fox terrier, élevé par un exposant ; mentionnons encore la coupe Silon, des médailles de bronze et des prix de $5.

Voici quels sont les juges pour les différentes races :

Harding Cox, Londres, Angleterre : Greyhounds, English Fox Hounds, chiens lops, Pointers, Boule dogues, épagneuls, Beagles, Airedale, Terriers, Whippets et Bedlingtons.

Clair Foster, Bougiaston, Long Island ; Bull Terriers.

Jas. Mortimer, Hempstead, Long Island ; Mastiffs, St Bernards, Terreneuves, Grands danois, American Foxhounds, Poodles, boule dogues français, Chesapeake, Bay Dogs, Dalmatiens, Fox Terriers, Boston Terriers, Irish Terriers, Scottish Terriers, Skye Terriers, Welsh Terriers, Black-and-Tan, Terriers, Dachshunds, Toutous.

H. B. Hungerford, St Paul, Minn. : Collies et chiens de bergers.

Martin Byers, Grand Rapids, Mich. : chiens couchants.

Geo. B. Sweatman, Toronto: Bloodhounds, MM. Cox et Mortimer : toutes les autres races.

CHEVAUX TROTTEURS

COURSES A UPARC ST LAURENT

Voici le résultat des courses au trot qui ont eu lieu ces jours derniers au Parc St Laurent :

Classe de 2.20 :

Geo. D., F. St Vincent, Jr.	1	1	1
Lady Muscovite, F. St Vincent, Sr.	2	2	2
Nellie Billings, O. H. Lesage	3	3	3
Cream Hood, Ferd. St Vincent	4	4	4

Temps — 2.26¼, 2.26¾, 2.29.

Classe de boghels :

Cartierville Boy, D. Lesage	1	1	1
Graham, Geo. Vandelac	2	3	2
General Bank, N. Emard	3	2	3

Il y eut aussi une course de coureurs entre trois chevaux de l'écurie de M. Vandelac.

Le "Horse Review," du 4 juillet, s'exprime comme suit, au sujet du trotteur Kitty Giltner, si en vogue à Montréal, alors qu'il appartenait à M. Cyrille Laurin, célèbre par ses chevaux Auldote, Gazette, Baronade et The Shah :

" La jolie jument baie Kitty Giltner, 2.16¼, par Gazette, 2.07¼, appartenant à J. E. Myers, de Newark, N. J., a triomphé dans la classe B., pour trotteurs. Lors de la matinée du 30 juin, à l'Empire State Park, elle courut la dernière epreuve en 2.16. Elle a une superbe allure, et a une bonne chance de faire un mille en 2.10 avant la fin de la saison.

Une autre pouliche de Gazette promet beaucoup de faire une marque de 2.05 avant l'hiver. C'est Lizzie McChord, 2.13¼, aussi par Gazette, 2.07¼. Elle a obtenu le deuxième prix au Granite State Park, Dover, N. H., le 6 du courant."

MATCH AU POIGNET

Arthur Dandurand, de St Louis de Gonzague, se déclare prêt à se rencontrer lundi soir avec Ovila Chapleau, dans un match au poignet, qui aurait lieu chez M. Arthur Décarie, 2007 rue Saint-Jacques. Le match serait pour un enjeu.

NOTES

W. E. Samuelson, de Provo, Utah, a brisé le record professionnel du monde pour un demi-mille à bicyclette, sans entraîneur. Il a parcouru la distance en 31 1-5 secondes, hier ,au vélodrome Saucer. L'ancien record détenu par Samuelson, était de 52 3-5.

Le club de crosse Saint-Louis lance un défi à n'importe quel club dont les joueurs n'ont pas plus de 19 ans, le Montcalm a la préférence. Pour informations s'adresser à R. Lefebvre, 1711 Saint-André, ou 800 Rivard.

Huit cents personnes ont vu dimanche dernier le club Joliette triompher du club Lachute par un score de 12 à 3.

Les Joliettes se sont montrés supérieurs à leurs adversaires au bâton, et le pitcher Henri Chapleau a joué une grande partie, ne permettant pas à ses adversaires de faire plus de deux hits.

Score par inning :

		R.	H.	E.
Lachute	200000001—	3	2	7
Joliette	13123101x—	12	10	0

Batteries — A. Thorn et A. Guitard ; N. Berkeron et H. Chapleau.

Dimanche prochain les Joliettes recevront la visite des Saint-Denis de Montréal, qui seront accompagnés d'un grand nombre de leurs amis.

St Georges aux Longueuil, Balmoral, Sorel, Jockey, Trilby, Hussard. Inf. chez E. Perrier, 1278 avenue de l'Hôtel de Ville.

Jeune Canadien au Jeune Delinelle, et à tous les jeunes clubs. Inf. chez Alfred Miron, 1285 rue St Laurent, Mile-End.

Le jeune Cherrier désirerait jouer dimanche avec le jeune National, sur la ferme Fletcher, pour un enjeu. Inf. chez E. Milaire, 356 rue St Timotée.

Le club West End a défait le St Laurent dans une partie excitante, par un score de 13 à 12.

Le West End jouera dimanche avec le club St Georges, au terrain des Turcots.

Edouard Berthiaume, champion des lutteurs à 100 livres, lance un défi à tous les amateurs et principalement à ceux du club St Pierre ; Roméo Léger et Roméo Emond sont préférés. La lutte sera pour un enjeu de $3.00 ou plus.

Informations au No 112 Mentana, tous les soirs, entre 7 heures et 9 heures.

Le jeune St Louis accepte le défi lancé par le Van Horne, pour une série de 3 parties. Inf. chez Art. Houle, 1666 St Urbain, Mile-End.

Le club de crosse Pacifique, d'Outremont, voudrait jouer avec le St Louis. Inf. chez F. Dumont, 55 Grande Avenue, Ville Saint-Louis.

Les Baltimore ont remporté une brillante victoire sur les St Viateur, par un score de 6 à 0.

Noms des vainqueurs : P. Guernon, c. ; E. Bourassa, p. ; R. Laverude, 1b ; E. Lescarbeau, 2b ; H. Larue, s.s. ; B. Dubeau, 3b ; E. Guilbault, r.f. ; H. Bertrand, c.f. ; R. Hickok, l.f.

Les Baltimore joueront avec les Montreal Amateur, dimanche, au Parc Lafontaine.

Le Montréal Amateur a remporté une brillante victoire en battant les Ville-Marie, par un score de 10 à 6. Benoit se distingua en faisant un home run, alors qu'il y avait deux hommes sur les buts.

Le Montréal Amateur jouera dimanche avec le club Baltimore, au parc Lafontaine, pour eun enjeu.

Encore deux brillantes victoires à mettre au crédit du Baltimore Indépendant. Il a d'abord défait le National par 10 à 5 devant 150 personnes, puis il a écrasé le club Orient par 20 à 10 devant 100 personnes.

Dans la première partie, le pitcher Bergeron retira 10 hommes au bâton et ne permit pas à ses adversaires de faire plus que quatre "hits." Leclair et Bélec se distinguèrent au champ. Dans la deuxième partie, Samson fit un home run.

Le Baltimore Indépendant a remporté sa huitième victoire consécutive devant une assistance de quelques cents personnes. Il a défait les Saint-Laurent sur le terrain du Collège Saint-Laurent par un score de 4 à 1.

Si le Saint-Laurent veut prendre sa revanche, il n'a qu'à descendre à Montréal, il sera le bienvenu.

Noms des joueurs — Cardinal, Laurin, Prévost, Gobier, Dorais, Boucher, E. Lecavalier, Lecavalier et Crevier, pitcher.

Baltimore Indépendant — Latourelle, 2 b. ; Meunier, s.s. ; E. Bergeron, pitcher ; Bourguignon, c. ; Bélec, l.f. ; Rochon, 1 b. ; Samson, 3 b. ; Beaudry, c.f. ; Bergeron, r. f. ; Leclaire, substitut.

Le Baltimore Indépendant lance un défi à n'importe quel club amateur de la province de Québec dont les joueurs ne sont âgés de plus de 18 ans, de préférence aux Mascotte II et Chambly Canton.

Pour toutes informations, s'adresser au No 238a Saint-Christophe, ou par lettre à E. J. Bergeron, 571 Saint-André.

Noms de svainqueurs :

E. Bergeron, c. et p. ; Bourguignon, p. et c. ; Rochon, 1 b. ; Latourelle, 2 b. ; Meunier, s.s. ; Samson, 3 b. ; Bélec, l.f. ; Bergeron, c.f. ; Leclair, r.f.

Score par inning :

		R.	H.	E.
National	100000004—	5	4	2
Baltimore Ind.	200021230—	10	9	4

Batteries — Lespérance, Larue, Morin, Bergeron, Bourguignon.

Deuxième partie :

		R.	H.	E.
Baltimore	622230311—	20	18	4
Orient	112100041—	10	8	3

Batteries — Bourguignon et Bergeron ; Roy, Hamel, Carmel. Auger.

DFFIS

Canada aux Baltimore, Sainte-Elisabeth, Sherbrooke, Mile-End et Crescent. Inf. chez P. Latreille, 908 rue Sanguinet.

Jeune Boulevard au Jeune Victoria, Laurier, Springfield et à tout club dont les joueurs n'ont pas plus de 15 ans. Inf. chez D. Courtemanche, 1979 rue Saint-Hubert, Boulevard Saint-Denis.

Victor Ind. aux Saint-Viateur, Saint-Denis, Saint-Louis et Melville. Inf. chez V. Beausoleil, 348 avenue Laurier.

Orient au club Melville, pour dimanche, 16 du courant, et au Saint-Viateur, d'Outremont, pour le 25 juillet. Inf. chez H. Roy, 694 rue Wolfe, entre 6 et 8 p.m.

Club Alpha aux Opals, pour dimanche, à 1 heure 30, sur la ferme Fletcher. Inf. chez J. A. E. Brodeur 150 Lagauchetière, entre 6 et 7 p.m.

Jeune Boucherville aux Sainte-Hélène II, Wild Rose II et Karnack II. Il accepte le défi du Balmoral pour dimanche, à Boucherville, sur terrain du collège. Inf. chez Adolphe Germain, Boucherville.

Montréal Ind. au Cercle Ouvrier et Saint-Vincent de Paul pour dimanche, et au Trifluvien pour le 23, sur le terrain de ce dernier, pour un enjeu de $10. Ecrire à Louis Hamelin, 8 rue Lévesque, Villeray.

LE JEU DE DAMES

LE MATCH WEISS - MAILLE

Tous les joueurs de dames du Canada sont fiers de l'attitude prise par M. Maillé, concernant le championnat du monde, et tous comprennent que c'est le moment pour la grande famille damiste de se grouper et de soutenir celui qui va aller en Europe combattre pour la gloire de ses compatriotes.

Laissons donc de côté les petites misères du passé, oublions pour un moment nos ambitions personnelles et travaillons pour que le représentant du Canada, qui va bientôt prendre part au grand concours international, nous revienne couvert de gloire en rapportant le titre honorifique de "champion des damistes du monde."

C'est par l'encouragement et non par l'intrigue que nous atteindrons ce but. Maintenant que la chose est décidée, il ne s'agit plus d'enrayer la marche, mais bien d'en faciliter le dénouement, que chacun de nous doit avoir à coeur de voir arriver à bonne fin.

Nous invitons donc tous les sports, nous dirons mieux, tout le monde, à prendre au moins une part des actions — $10, — qui sont entre les mains de M. le Dr Godbois, si avantageusement connu pour son dévouement à la cause sportive.

Tous nos confrères de la presse opinent dans le même sens que nous, comme on le constatera par les extraits suivants :

De "La Patrie"

"On sait que M. L. O. Maillé, notre champion au jeu de dames, doit aller en Europe, pour rencontrer Weiss, le champion de France. Il s'agit du titre de champion du monde et le Canada doit avoir à honneur que son représentant sorte vainqueur de ce tournoi gigantesque. Il y va même, en quelque sorte de notre honneur national, et puisque le tournoi a été accepté de part et d'autre entre ces deux grands joueurs de dames, nous devons être fiers d'avance de notre champion, qui ira prouver en France qu'au Canada on est familier avec tous les secrets les plus intimes du damier. Une souscription populaire est ouverte pour défrayer les dépenses de notre champion en France et tout le monde est appelé à y contribuer. Le montant de la souscription est de dix dollars — $10 — la part et le nombre des parts est limité à 100.

"Nous faisons appel au patriotisme de nos compatriotes et nous ne doutons pas que la souscription ne soit couverte en très peu de temps. L'enjeu de ce concours célèbre est de $1,000."

Du "Soleil" :

"Argent bien placé. — Comme nos lecteurs le savent déjà, le grand tournoi de dames entre l'Europe et l'Amérique va bientôt être définitivement conclu, M. L. O. Maillé, champion d'Amérique, luttera avec M. Weiss, pour le championnat du monde et une bourse de $1,000. Il n'y a pas un seul amateur parmi nous, Canadiens, qui ne désire pas voir M. Maillé, un des nôtres, décrocher ce titre si enviable : "Champion du monde."

"Il ne nous manque plus que celui-là, à vrai dire. En effet, aux échecs, n'avons-nous pas M. Marshall, qui vient de lancer un défi au champion du monde, M. Lasker, lequel n'a pas osé encore le relever.

"N'avons-nous pas eu Tremblay, pendant un certain temps.

"Citerons-nous les noms des Cyr, des Barre, qui ont écrasé ce que l'Europe avait de plus terrible ....

"Mais à quoi bon continuer cette énumération qui n'en finirait plus ; nous avons dans presque tous les genres de sport des champions qu'aucune nation n'a pu surpasser. Il nous manquait le champion du monde entier pour le jeu de dames ; M. Maillé va nous le conquérir.

"Maintenant, quels sont ceux qui veulent risquer $10 pour en gagner $20. C'est une belle offre, n'est-ce pas ?

"Tous ceux qui ont l'habitude de parier trouveront une excellente occasion de faire de l'argent en s'adressant à M. le Dr Godbois, 33 Saint-Hubert, Montréal. Des parts de $10 en montant sont émises. Allons, aidons notre champion par tous les moyens possibles, et montrons à nos amis d'outre-mer que nous sommes aussi sportsmen qu'eux, et que nous ne craignons pas les paris."

M. G. LAMONTAGNE

Il y a quelques semaines, nous annoncions que M. G. Lamontagne venait de remporter le titre de champion de l'Etat du Maine, que détenait M. Jos. Blanchette.

Quoique le nouveau champion soit très bien connu chez nos voisins, il n'en est pas de même de ce côté-ci des lignes. C'est pourquoi nous avons cru être agréables à nos lecteurs en leur présentant cette semaine le portrait de notre confrère.

M. Lamontagne est un jeune homme — 30 ans — et déjà il a mis à son crédit plu-

G. Lamontagne, champion des joueurs de dames de Biddeford.

sieurs brillants exploits, sortant vainqueur de trois concours et de plusieurs matchs, ne subissant dans dix ans de pratique qu'une unique défaite, l'année dernière, aux mains de son ancien professeur, M. Jos. Blanchette, qu'il vient de battre à son tour dans une joute fort intéressante.

Nous offrons nos félicitations au champion et nous prions M. J. Laflamme d'accepter nos remerciements pour le gracieux envoi de la photographie ainsi que des notes l'accompagnant.

CORRESPONDANCES

Montréal, 12 juillet.

Monsieur le rédacteur,

Veuillez me permettre quelques lignes, dans votre intéressante rubrique du jeu de dames, afin de faire connaître à vos lecteurs pourquoi le match Berthelot-Gendron n'a pas eu lieu.

Après la promesse formelle de M. Berthelot, et cela en votre présence, monsieur le rédacteur, nous devions nous rencontrer vers le 15 mai, pour jouer un match pour le titre de champion du Canada et une bourse de $25. J'ai souvent renouvelé la mémoire à M. Berthelot à ce propos, mais toujours il s'est esquivé sans aucune raison valable.

Ne voulant plus m'occuper d'un homme incapable de remplir ses engagements, laissons-le dans l'ombre et adressons-nous à des gens plus sérieux.

Je lance donc de nouveau un défi à tous les joueurs de dames, américains ou canadiens, et je mentionnerai entr'autres MM. Ramson, Désautels, Blondin et Riendeau, pour un enjeu de $25 et le championnat du Canada.

Comptant sur une réponse de l'un de ces messieurs, veuillez me croire, monsieur,

Votre tout dévoué,

ALFRED GENDRON,

Champion des joueurs de dames du Canada.

New Bedford, Mass., 4 juillet 1905.

Monsieur le rédacteur,

Veuillez donc insérer dans "La Presse" de cette semaine le résultat du second match qui a eu lieu le 4 juillet, entre M. Ferdinand Gagnon, de Fall River, et M. Hormisdas Voghel, de New-Bedford, pour un enjeu de $10. Le match fut fort intéressant, vu la grande science que possède ces deux joueurs distingués. La victoire reste donc de nouveau à New-Bedford, malgré le bon courage de nos amis de Fall River, qui avaient choisi, pour les deux rencontres, les meilleurs joueurs, qui sont venus chacun leur tour pour essayer de triompher des nôtres.

Cette fois, M. Voghel battit M. Gagnon par un score de deux parties gagnées et deux nulles.

Votre, etc.

J. V.

Putnam, Conn., 9 juillet 1905.

Monsieur le rédacteur,

Tel que promis, je vous envoie le premier bulletin de la première bataille entre les damistes de Southbridge et ceux de Putnam. Dans cette rencontre, les visiteurs ont eu l'avantage par un score de 7½ points contre 4½ pour Putnam.

Il n'y a eu que 12 parties de jouées au lieu de 15, vu que M. Gaulin a été obligé d'abandonner le jeu, sur demande de son frère est immédiatement parti pour le Canada, pour affaires urgentes.

Il y eut entente entre les deux camps, afin que M. Gaulin puisse venir terminer sa partie à son retour.

Votre tout dévoué,

J. A. SAINT-JEAN.

SONNER
5¢

Don't experiment—

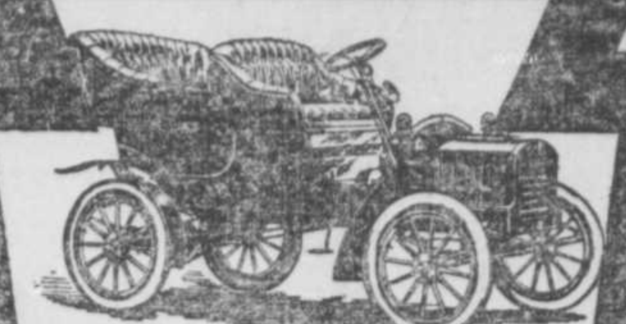

Le facteur le plus important d'une automobile est le moteur. Le moteur de
La Célèbre Ford
a contribué dans une large mesure à la haute réputation acquise par cette fameuse automobile. Il est léger, compact et puissant, donnant une force réelle de 10 C. V., pouvoir suffisant pour toutes sortes de routes.
Fabriquée à Walkerville, en face de la rivière, le plus grand centre du monde pour les automobiles.
Les doubles cylindres opposés éliminent toute vibration. La Ford est durable, rapide et silencieuse.
Prix $1.100 f.o.b. Walkerville. Automobile de Touriste 20 C.V. $2.700
THE FORD MOTOR CO. OF CANADA, LTD.
Walkerville, Ont. (5)
Just buy a FORD

MARTHA
10¢
CIGARE DE L'UNION

No 835 — PROBLEME FRANCAIS

Par M. N. Brochu, Lévis

Noirs — 12 pièces

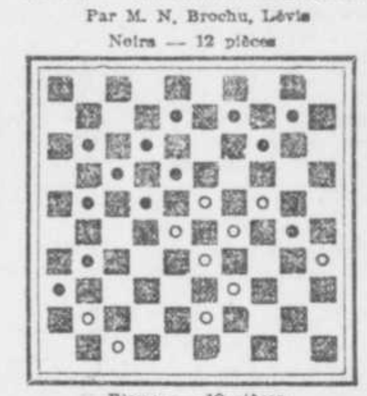

Blancs — 10 pièces

Les blancs jouent et gagnent.

No 1609 — PROBLEME CANADIEN

Par M. J. A. Saint-Jean, Putnam, Conn.

Noirs — 14 pièces

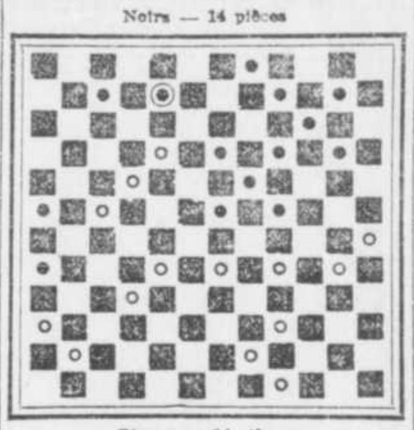

Blancs — 14 pièces

Les blancs jouent et gagnent.

No 1610 — PROBLEME CANADIEN

Par M. G. Saint-Cyr, Biddeford et dédié à M. Clément

Noirs — 18 pièces

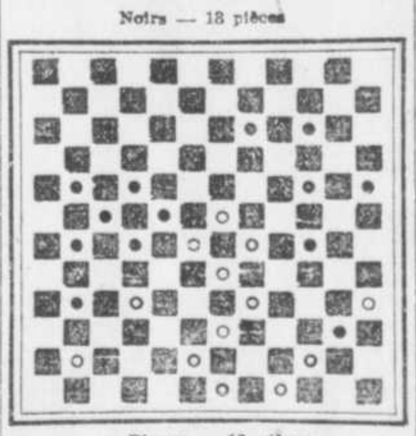

Blancs — 18 pièces

Les blancs jouent et gagnent.

No 1611 — PROBLEME CANADIEN

Par M. L. Labrecque, Grand'Mère

Noirs — 11 pièces

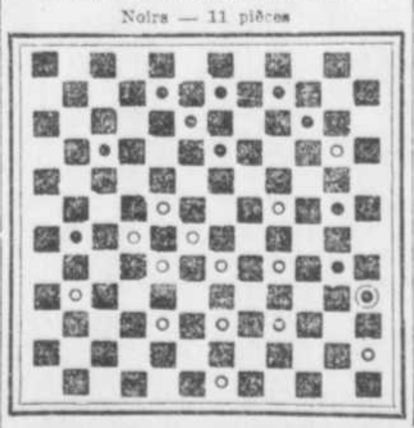

Blancs — 14 pièces

Les blancs jouent et gagnent.

Solutions des problèmes qui ont paru dans "La Presse" du 1er juillet

Problème de M. Weiss — Les blancs jouent : 39 à 33 ; 35 à 30 ; 26 à 21 gagnent.

Solution du problème de Mme Lyons

Noirs	Blancs
18—à—23	15—à—26
15—à—18	24—à—15
10—à—19	1—à—10
18—à—20	26—à—17
19—à—24	28—à—19
23—à—21 gagnent.	

Solution du problème de M. A. J. Gaudreau

Noirs	Blancs
30—à—24	17—à—30
35—à—32	25—à—34
38—à—27	22—à—33
39—à—26	20—à—33
46—à—39	33—à—23
41—à—2	30—à—34
2—à—8 gagnent.	

PARTIE DE DAMES

Comme le match Weiss-Maillé va avoir lieu, il est intéressant pour nos lecteurs de connaître le jeu du champion de l'Europe ; c'est dans ce but que nous publions la partie suivante, jouée lors du match Weiss-de Haas.

	Noirs Weiss	Blancs de Haas
1	33—à—28	18—à—23
2	39—à—33	12—à—18
3	44—à—39	7—à—12
4	31—à—27	20—à—24
5	34—à—30	17—à—21
6	37—à—31	14—à—20
7	49—à—44	1—à—7
8	30—à—25	21—à—26
9	25—à—14	9—à—20
10	41—à—37	10—à—14
11	39—à—34	4—à—9
12	44—à—39	5—à—10
13	47—à—41	20—à—25
14	34—à—29	23—à—34
15	40—à—20	15—à—24
16	50—à—44	10—à—15
17	44—à—40	14—à—20
18	39—à—34	24—à—30
19	35—à—24	19—à—30
20	33—à—24	18—à—23
21	28—à—19	18—à—24
22	40—à—34	9—à—13
23	43—à—39	13—à—19
24	32—à—28	24—à—30
25	38—à—33	20—à—24
26	42—à—38	19—à—23
27	28—à—19	24—à—13
28	33—à—28	13—à—19
29	48—à—43	8—à—13
30	45—à—40	30—à—35
31	39—à—33	19—à—24
32	44—à—39	35—à—44
33	39—à—50	13—à—19
34	50—à—44	2—à—8
35	43—à—39	8—à—13
36	27—à—22	12—à—17
37	38—à—32	17—à—21
38	31—à—27	7—à—12
39	36—à—31	12—à—18
40	41—à—36	3—à—9
41	44—à—40	9—à—14
42	34—à—30	14—à—20
43	22—à—17	11—à—22
44	28—à—17	21—à—12
45	32—à—28	24—à—30
46	40—à—34	30—à—35
47	27—à—22	18—à—27
48	31—à—22	20—à—24
49	29—à—20	15—à—24
50	46—à—41	12—à—18
51	22—à—17	16—à—21
52	17—à—12	18—à—7
53	37—à—32	13—à—18
54	41—à—37	21—à—27
55	32—à—21	26—à—17
56	36—à—31	7—à—11
57	31—à—26	35—à—40
58	34—à—45	19—à—23
59	28—à—30	25—à—43

Les blancs abandonnent.

LE JEU D'ECHECS

LES ECHECS

Vu la longueur de notre colonne du jeu de dames, nous sommes forcés de remettre la partie des échecs. Pour une fois, nous espérons que nos lecteurs supporteront assez facilement cet "échec."

Janowski et Maroczy sont maintenant exaequo, au tournoi international des maîtres, avec chacun 15 points.

Qui va l'emporter des deux ?

Connaissant l'habileté de ces brillants joueurs, il nous est impossible de nous prononcer, du moins pour le moment.

Quant à Marshall, il n'est pas à la hauteur de la situation, et ses nombreux admirateurs sont tous étonnés de son peu de succès.

Le champion allemand, Tarrasch, ne fait guère mieux que Marshall. Lui qui voulait jouer un match avec Lasker, nous croyons qu'il n'est pas en état de soutenir une lutte aussi sérieuse.

Il est rumeur que les joueurs de New-York doivent organiser un tournoi international l'hiver prochain. Seize des principaux membres seulement seront appelés à y prendre part.

SITE ADMIRABLE

Tel est le site de l'Ile Sainte-Hélène que tous devraient aller admirer. 5 cts, aller et retour. r

—Cigarettes Egyptiennes "Royal", 15c, 25c et 30c la boîte. r

LE CIRAGE POLO

Donne à la chaussure le plus beau lustre, qui dure. r

LA FORTUNA

Le Roi des Cigares à 10c
Renvoyez les bandes pour prime de valeur.
N.B.—Chaque Cigare est estampé.
GOULET FRERES, Montréal.

DOMINION 10cts
Manufacturés par DOMINION CIGAR CO.
ROYAL SMOKE 5cts

Le Bonsoir d'une Petite Fille.

Paroles de Mlle Isabelle ROZIER — Musique de S. DANSEQUIN.
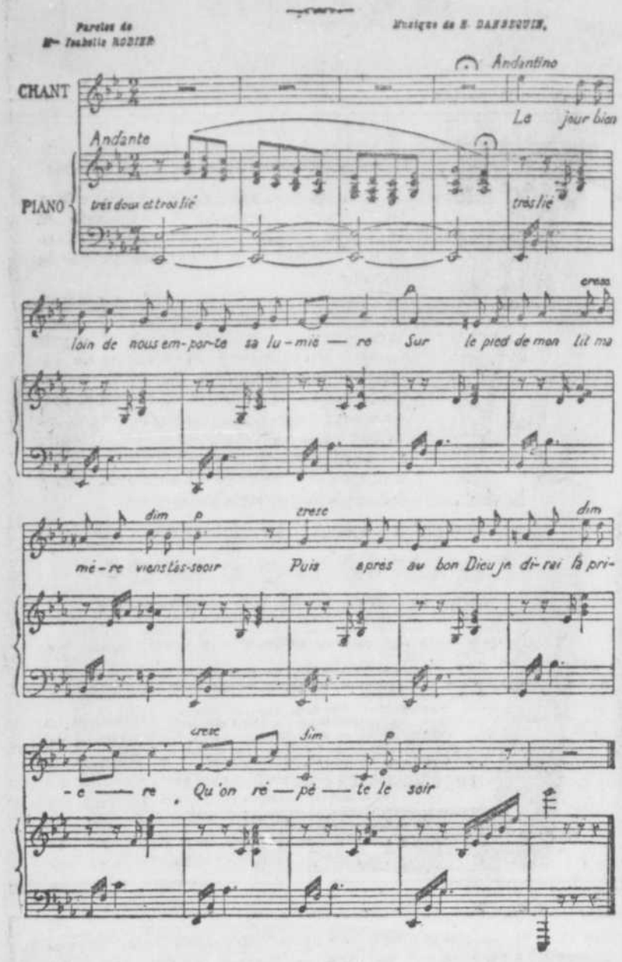
I

Le jour bien loin de nous emporte sa lumière ;
Sur le pied de mon lit, ma mère, viens t'asseoir!
Puis après, au bon Dieu je dirai la prière
Qu'on répète le soir.

II

Près de toi tout est bon, ô ma mère chérie!
Tu me gardes toujours tes baisers les plus doux,
Et je ne suis jamais heureuse ni ravie
Qu'assise à tes genoux.

III

Tu me dis Dieu si bon que je l'aime en mon âme ;
Tu le montres partout, sur l'arbre, sur la fleur,
Dans la voix de l'oiseau, dans le soleil en flamme.
Dans le fond de mon coeur.

IV

Du haut de ton ciel bleu tu veilles sur la terre,
Bon Dieu qu'on ne peut voir, mais qu'on dit si puissant.
Oh! garde-moi toujours avec ma tendre mère
Sous ton bras bienfaisant.

V

Mère tu reviendras quand paraîtra l'aurore,
Je te verrai sourire et me tendre la main ;
Pour me bénir aussi, viens m'embrasser encore ;
Adieu, mère, à demain!

rine se rapproche en nous voyant soulever le couvercle.

—Ah ! dit-elle avec un sourire qui épanouit sa bonne figure rougeaude, voilà, Mademoiselle, ce qui me fera gagner plus sûrement mon paradis que toutes les meilleures sauces brunes, vertes ou blanches.

...C'est la soupe des pauvres. Deux fois par semaine, avec les déchets, je leur fais ainsi un fameux bouillon... Quand il y a des restes, que Madame juge inutilisables pour la salle, j'y ajoute un bon ragoût, et si vous voyiez la joie de mes vieux !...

—Mais, tenez, ajoute-t-elle, tous tendant une plaque de marbre sur laquelle elle a versé le contenu déjà durci de sa petite casserole de cuivre, faites-moi, je vous prie, le plaisir d'accepter ceci en souvenir de votre visite.

—C'est du tôt-fait, du tôt-fait !... Oh ! merci, ma bonne Catherine, s'écrie ma petite amie, s'emparant des délicieux bonbons dont le nom ne rappelle qu'une des moindres qualités.

Mais presque aussitôt la fillette se ravise, et, déposant la plus grande partie des friandises entre les mains de la cuisinière :

—Vous les joindrez au bouillon de vos vieux... Ce sera pour leurs petits-enfants.

PETITE Correspondance

NIGRA SUM. — Et j'espère que ta curiosité est satisfaite, cette fois, enfant curieuse. Ce quelqu'un qui est absent de ta vie l'est aussi de la mienne, coïncidence... J'aime beaucoup René Bazin comme romancier, de plus il est d'une si grande sociabilité ! Il est si charmant quand il est entouré de sa nombreuse et si chrétienne famille. J'aime beaucoup tous ses ouvrages, du premier au dernier. Les autres livres dont tu me parles sont excellents. J'aime à croire qu'il fait plus frais sur les bords de la rivière Saint-Maurice que dans la métropole où il fait une chaleur tropicale. Tu es toujours si charmante que je te prie de venir souvent me rendre visite comme d'ailleurs tu le fais à ma grande satisfaction. Bien le bonjour ma petite Nigra Sum, oui, sed formosa...

SAPHIR DU CIEL. — J'ai sous les yeux tes "impressions de vacances", c'est bien et j'espère qu'elles paraîtront, peut-être même dès aujourd'hui, et je veux te remercier comme il convient. Il va sans dire que j'espère que tu n'as comme par le passé, m'écrire souvent de belles choses, comme tu sais si bien les dire. Tu sais, la petite image... tu comprends, eh bien, elle est toujours devant moi, dras-tu que je ne lui fais pas honneur ? Au revoir donc, mon beau brillant américain, et à bientôt.

VIOLETTE DE PARME. — Vraiment, on ne peut être plus charmante, je ne sais comment te remercier. Si seulement les petites "pensées" sauvages de Saint-Lambert avaient toute l'odeur des Violettes de Parme comme c'eût été encore plus délicieux ! C'est encore la violette qui est la reine, celle de Parme surtout. Je n'ai pas besoin de te dire que je compte toujours sur ta bonne volonté pour m'envoyer de jolies petites compositions. Que les vacances te fassent pas oublier les vieux... parents.

HORTENSIA. — Eh bien oui, je dois l'avouer, nouvel Archimède, tu as trouvé et bien trouvé, j'aurais certainement mauvaise grâce de vouloir le nier. Es-tu satisfaite de ta découverte ? dame ça c'est une toute autre affaire. Je te félicite de la bonne idée que tu as eue d'aller à Ste-Anne de Beaupré et je suis persuadé que tu en es revenue encore meilleure, car à quoi servirait un pèlerinage si on ne revenait meilleur ? A rien. Sainte Anne est bien ma sainte, c'est sans doute sa qualité de "grand'mère" du petit Jésus, qui lui donne ce pouvoir. C'est très bien de faire de la belle musique à l'église, ce qui est beaucoup mieux, c'est de chercher à bien interpréter le chant grégorien, c'est si beau ce chant bien exécuté. Un recueil intitulé : Les heures mystiques de Boëllmann, contient de belles choses pour les circonstances dont tu me parles ; tu peux te le procurer chez Mlle V. Cartier, prof. de musique, 164 rue Saint-Denis, Montréal. Tu es toujours la bienvenue, tu ne m'ennuies pas du tout, bien au contraire, ne t'excuse pas de ta longue lettre, je te reçois, chère enfant, et c'est te dire que tu es la bienvenue. Non seulement je trouve ton pseudo très bien, mais je désire bien vivement que tu le gardes. Ta charmante lettre, me plaît, non seulement par la délicatesse des sentiments que tu m'exprimes, mais aussi par son excellente calligraphie. Mon but est de faire le plus de bonheur possible à tous mes petits amis, pour cela je réponds à toute leurs petites questions, n'importe lesquelles, et je reçois toutes les petites confidences qu'ils veulent bien me faire. A bientôt donc, nouvelle enfant ! Je transmets tes amitiés à Lilienne de Gaspé et à Violette de Parme.

ROSE DU CALVAIRE. — Ton pseudo, un peu triste, me plaît néanmoins, il éveille en moi de graves pensées. Je t'accorde la place que tu me demandes. Les enfants qui souffrent ont une grande puissance sur le coeur du vieux grand-papa. Et je t'accorde volontiers la prière demandée, si elle pouvait aider un peu à te soulager, comme je m'estimerais heureux ! Tout cela pour te dire que tu es la bienvenue dans ma famille, bonne enfant.

BLONDE DES BLÉS. — Alors, je t'ai fait plaisir, j'en suis comblen heureux ! Il y en a qui ont réellement un vrai talent pour composer, et qui savent si bien communiquer aux autres ce qu'ils ressentent, qu'on les lit toujours avec plaisir. Comme c'est en forgeant qu'on devient forgeron, c'est en écrivant, en étudiant, en lisant qu'on devint écrivain. Avis à qui de droit. Je suppose que la chaleur dont nous souffrons se fait sentir jusque dans les blés car la bonde de céan est joliment restreinte dans sa cette. Une autre fois, j'espère que tu seras plus longue. Au revoir, ma fille.

AMICA. — Sous ce doux pseudo, je crois reconnaître une mienne petite fille qui a déserté la famille et qui, prise de remords, nous revient. Je ne vois pas quel e comparaison tu veux établir entre le bonheur et le devoir. Quand le bon Dieu veut que nous soyons heureux, nous devons l'en remercier ; quant à notre devoir, il dépend de nous de le faire et c'est une jouissance bien intime, le faire et c'est une jouissance bien intime, le faire et c'est une jouissance bien intime, va, de penser que l'on a fait son devoir, rien que son devoir, ce n'est pas le moindre bonheur. Tout de même tu es toute pardonnée de ton absence si prolongée. Je salue ton retour avec joie. Sois-nous fidèle sous ce gentil pseudo,

L'AMI-TIÉ — Toujours fidèle, le bon Ami-tié. Tu peux croire que ce n'est pas le moindre de mes plaisirs de lire tes excellentes lettres. Je réponds à tes questions : L'analyse de l'amitié nous montre que l'égalité en est le caractère essentiel. Qui dit amis dit égaux : Quelles que soient les inégalités extérieures, l'amitié suppose entre deux amis mêmes droits et mêmes devoirs. "L'essence de l'amitié, dit Paul Janet, est que chacun donne sans exiger : mais cela n'est vrai qu'à la condition que l'un et l'autre suivront la même maxime et qu'en cela même il y aura égalité." Et sois certain qu'

Aucun bien n'est égal à la tendre amitié ;
Un homme sans ami n'existe qu'à moitié.

PETIT CURIEUX — Comme cela, mon autorité ne te suffit pas pour te rassurer au sujet du nom à donner aux prélats ; j'ouvre l'Annuaire pontifical de Mgr Battandier, de 1899, et je trouve ce qui suit au sujet des prélats, cela devra te rassurer : "Le prélat domestique de Sa Sainteté ou encore le prélat de la maison de Sa Sainteté s'appelle en latin "An istes urbanus" ou "Antistes domus Pontificis Maximi," "Le titre qui leur convient est "Illustrissime" et "Reverendissime," et celui de "Monseigneur." Le titre de "Votre Grandeur," qui traduit le mot latin "Amplitudo tua" est réservé aux évêques et les prélats n'y ont pas droit.

Il faut remarquer que si on écrit en français à un de ces prélats ,on doit leur dire: "Monseigneur" ; si on écrit en italien : "Monsignore" ; mais c'est une IMPOLITESSE que de dire "Monsignor," en parlant ou en écrivant en français à un prélat. Il y a il est vrai plusieurs classes de prélats, mais le titre de "Monseigneur" est commun à toutes et ne se modifie que suivant la langue dont on se sert pour l'expression."

Dirais-tu maintenant que le Grand-Papa se trompait beaucoup ?

MIGNON — Tes rêves sont à vrai dire bien beaux, s'ils devenaient une réalité ils seraient encore beaucoup plus beaux . . . pour moi. On ne peut rien imaginer de plus beau que la mer majestueuse, baignant de ses eaux une "Villa des Lilas," surtout lorsque près de cette villa il y a des lilas aussi beaux que ceux que je connais . . . Une petite composition ayant pour titre "La tempête," ne serait pas de nature à me déplaire. Merci pour toutes les bonnes choses que tu veux bien me dire et crois à ma toute paternelle affection .Au revoir, mon bon, sois toujours mignon.

CLOUETTON. — Je reçois ton intéressante carte postale, merci. Sais-tu que je vous souhaite joliment du plaisir à "l'Ermitage" Si je puis m'échanger un de ces soirs j'irai probablement y faire un tour. Surtout, mon bon, sois bien prudent, tu sais combien la rivières des Prairies est trompeuse, ne t'aventure pas trop. Que de noyades tous les jours ! Et si tu allais mourir de cette façon là, pauvre Clouetton, combien je serais en peine ! Quant à la "petite voisine"... tu sais, je ne serais vraiment pas choqué de la revoir. T'ennuies-tu ? Oui, n'est-ce pas ! Et c'est bien naturel. Bonjours, mon bon Clouetton.

RITA. — J'attends avec impatience la longue, très longue lettre, ce qu'elle va être intéressante ! Je ne désespère pas d'aller jusqu'à Québec, voir la vieille ville aux souvenirs français. Et tu es assurée de ma plus profonde affection, comment en serait-il autrement ? Fait-il chaud dans la vielle cité de Champlain ? Ici, on meurt de chaleur.

ALICE. — Te voilà enfin satisfaite dans ta curiosité. Mes amitiés à Furette puisqu'elle ne veut pas donner de ses nouvelles. Je transmets ton bonjour à Violette de Parme qui l'accueillera avec plaisir, sois sûre.

JOSETTE. — Tu as bien pensé, ta lettre me fait bien plaisir, il y a si longtemps que tu n'avais pas donné de tes nouvelles ! Quant à ce que tu me demandes, je crois que le meilleur moyen, c'est de se laver la figure avec du lait caillé ou encore du jus de citron. Ce n'est toujours pas bien coûteux d'essayer et pas difficile surtout. Tu me dira si tu as obtenu, avec la recette, le résultat désiré, cela m'intéresse beaucoup. Bien le bonjour ma bonne Louise.

EDOUARDINE. — Ce ne serait pas très joli d'oublier, si tôt, que cela. Quand on est jeune on a bonne mémoire d'habitude. Il y a en effet longtemps que je n'ai pas eu de nouvelles d'Edouard, est-il mort ? Dame, on pourrait le croire. Comment passe-t-il donc son temps pendant les vacances ? Bien le bonjour à tous les deux.

FEUILLE D'ERABLE. — C'est en effet une excellente idée de faire son journal, j'en sais qui le font régulièrement et qui en sont bien contents. Comme cela, tu es bien heureuse de faire partie de ma famille, je le suis moi aussi d'avoir pour petite-fille une si charmante enfant. A bientôt.

CARAMIA. — Je ne vois aucune raison pour que ma petite correspondante change son pseudo, toi ne correspondant pas avec moi. Deux personnes peuvent fort bien porter le même nom, sans ambiguité ; donc, aucune raison de changer ; la chose serait différente si tu faisais partie de ma famille.

L'OMBRA. — Je suis persuadé que tu sais que je ne me fais pas illusion en lisant tes lettres, ta calligraphie, ton style surtout me disent à qui j'ai affaire. Je suis bien aise que ma page t'intéresse tant que cela. Il est bien convenu qu'il faut être simple, bien simple dans les correspondances, c'est le meilleur moyen d'être clairs. Ton pseudo est bien. Des cheveux blancs ? Pourquoi n'en aurais-je pas à mon âge ?

LA SANTE. — Je ne puis m'empêcher de te dire que tu as tout de même un excellent caractère. Le 14 juillet m'est inconnu, ne me touche nullement ; je connais mieux le 15 août ce jour éveille en moi de bien plus doux souvenirs : ceux d'un pays où la Vierge était reine et patronne et où il fleurissait beaucoup de lis... Gallia regnum Mariae.

LILIENNE DE GASPE. — A la dernière minute je reçois ta jolie carte et "tout ce qu'elle contient". Tu es un amour de petite fille.

Grand-papa.

MES IMPRESSIONS DE VACANCES

Pour dire mes impressions de vacances, il faudrait bien que ma plume se métamorphosât en une langue exquise et douce; car le bien-être goûté en ces quelques jours de liberté complète ne semble pas devoir être bien rendu par l'entremise de ce petit instrument : une plume. Pourtant, j'essaye tout de même et en lui donnant un bon élan, je lui dis : "Cours ma navette,"

Vacance ! Vacance ! Vive, vive l'air pur de la campagne ! Mêlé à la grosse fumee noire de la grosse locomotive qui m'emportait à toute vitesse par ce frais et clair matin du mois roi qui vient de s'écouler !... Juin ! Oui c'est le mois souverain. Parce que dans le grand royaume de la nature, c'est le mois des roses, reines des fleurs. Et, dans le vaste empire de la religion, c'est le mois du Sacré-Coeur ! Aussi, par ce beau matin de ma vacance je l'ai béni le Sacré-Coeur ; pendant que, toute radieuse, au fond du wagon qui filait vers les collines du New-Hampshire, je me remplissais les yeux du joli panorama se déroulant à la vue des voyageurs sur cette ligne du "Boston and Maine." Je l'ai béni et j'ai goûté combien il est doux ce coeur de Jésus même au milieu du bruit confus des voix qui m'enivrent, malgré le brouhaha que fait le train en s'ébranlant, une note toute de mélodie se fait entendre à mon oreille et porte un écho si suave au fond de mon âme que ravie, je suis porté à m'écrier, d'accord avec cette note harmonieuse : "Vive le Sacré-Coeur !" Si bien que, mon petit frère à ce moment, de retour du "fumoir," me demande : "Allons ! que s'est-il passé ? Raconte-moi cela, que je rie moi aussi," "Oh oui ! lui répondis-je, n'est-ce pas assez drôle, je suis toute noire de fumée ! C'est qu'il va en falloir de l'eau une fois rendus chez nos bons amis ! De l'eau" et du "savon" choses toujours assez communes ,heureusement, et que nous quêterons avant les tendres baisers qui nous attendent" etc . . . . . Et ainsi de suite en cause, petit frère est railleur, curieux et bon voyageur. Il m'amuse beaucoup. Il est content de moi parce que je le laisse . . . "fumer" à son goût, privilège dont il ne jouit guère, en ma compagnie, au foyer.

Ah ! coure-t-elle un peu ma "navette." Il va falloir lui mettre les rênes, car qui sait où elle irait se heurter dans sa course !...

Cette promenade seule, c'est-à-dire le tour de char seulement, laisse en moi des impressions variées qui, décrites par une plume habile pourrait remplir plusieurs pages d'une lecture agréablement récréative. Mais, la mienne, n'en parlons pas, un vrai petit frou-frou, n'est-ce pas ?

SAPHIR DU CIEL.

LE CIRAGE POLO

Conserve et assouplit le cuir. Il est d'un noir qui reste noir. r

CAUSERIE DE GRAND-PAPA

FORCE COMPARÉE DE L'HOMME ET DES ANIMAUX

Les directeurs du cirque Barnum eurent un jour l'idée d'organiser une sorte de concours de vigueur entre les hommes et les animaux employés dans leurs établissements. Les épreuves eurent lieu à New-York.

Dans ce but, le directeur, M. Hamilton, avait inventé une machine hydraulique spéciale, qui indiquait, sur un cadran, le degré de force, au-delà de 250 livres de toute traction. Un câble de 60 pieds y fut fixé et cent hommes choisis parmi les plus robustes se mirent à la manoeuvrer. Toutefois, en dépit de leur force combinée, l'appareil n'enregistra que 6,700 livres, soit 67 livres par homme, ce qui n'est guère brillant. Tout le monde fut désappointé, surtout les concurrents qui déclarèrent qu'ils manquaient d'entraînement et qu'ils espéraient faire mieux lorsque les animaux auraient fourni leur essai. On promit d'accéder à leur désir.

Alors, deux chevaux furent attelés et, par suite d'une traction à faire crever leurs veines, l'appareil marqua 2,700 livres.

Deux jeunes chameaux furent malgré leurs protestations énergiques, attachés au câble. Mais les "vaisseaux du désert," sont de médiocres animaux de trait, et tout ce qu'ils purent faire, ce fut d'atteindre 2,750 livres. Deux zébus, ou vaches sacrées de l'Inde, n'atteignirent rien du tout, c'est-à-dire que l'aiguille de l'enregistreur resta immobile.

A ce moment, les hommes déclarèrent qu'ils étaient suffisamment en forme, et un spectateur qui avait servi dans la marine, s'offrit à les placer dans la position la plus favorable pour obtenir le plus grand déploiement de force. Alors, la traction primitive de 6,700 livres se trouva dépassée d'un nombre presque égal, c'est-à-dire que le cadran marqua 12,000 livres pendant 40 secondes.

Les hommes, satisfaits de leurs succès, consentirent alors à laisser le champ libre à Bébé, l'éléphant le plus doux et le plus intelligent du cirque. Bébé, n'est bien entendu un bébé que de nom, car il pèse près de six tonnes et a la réputation d'une force extraordinaire.

Mail il fut décidé que Bébé montrerait d'abord ce qu'il savait faire en poussant, ce qu'on croyait être sa spécialité. Un énorme fourgon fut amené dans l'arène, et l'éléphant fut invité à le pousser. Il ne présenta aucune objection, mais imprima tout d'abord au véhicule un tel choc que le câble se brisa, tandis que l'arrière était défoncé et qu'une roue vola au loin. Le désastre réparé, Bébé apporta dans l'exercice qui l'amusait, plus de circonspection et le cadran marqua 5,000 livres

Puis on attela Bébé, qui montra d'abord quelque mauvaise humeur à se voir traité comme un vulgaire animal de trait, et par une action lente, mais continue, l'éléphant obtint un résultat superbe, 8,500 livres. Ces expériences curieuses montrèrent que, eu égard à son poids, c'est l'homme qui détient le record de la traction et que sous ce rapport, comme sous beaucoup d'autres, le titre de 'roi de la création' ne peut lui être contesté par aucun animal.

L'honneur humain est sauf !

Grand-papa.

70ème Concours DE "LA PRESSE"

1 — Des lignes ci-dessous, quelle est la plus longue ?

2 — Ayez soin de détacher complètement le coupon sur lequel vous devez écrire votre adresse —c'est obligatoire — et laissez-le libre dans l'enveloppe.

3 — Adressez très exactement à 70e Concours, "La Presse", Montréal.

AVIS — Les enveloppes qui ne porteront pas 70e Concours ne seront point considérées, non plus les coupons qui n'auront pas été détachés.

Liste des Prix

1er PRIX — LONGUE CHAINE DE MONTRE pour dames, riche couleur jaune or, justement plaquée sur métal, fashionable et commode. Se détaille $1.50.

2ème et 3ème PRIX — DE en argent pur dans une jolie boîte en peluche. Prix $1.00

4ème PRIX — COUTEAU DE POCHE deux lames d'acier, ne se détaille jamais à moins de $1.00.

5ème PRIX — LIVRE DE MESSE, cuir de Russie. Prix $1.00.

6ème PRIX — CASSE-NOIX avec six aiguilles argent plaqué, 75c.

7ème et 8ème PRIX — CHAPELET CRISTAL POLI, chaîne argent plaqué, 75c.

9ème PRIX — POIVRIÈRE et SALIÈRE argent plaqué.

10ème et 11ème PRIX — BOUTEILLE de parfum oriental.

12ème et 13ème PRIX — PIPE, tacine bruyère, forme bouledogue, bout en vulcanite, virole en nickel, 50c.

14ème et 15ème PRIX — FOURCHETTES A CORNICHONS en argent, dans une jolie boîte.

Coupon du 70e Concours DE "LA FRESSE"

Nom du concurrent.....

.....

Adresse .....

.....

Sunshine Furnace

"La plus haute protection contre le froid"

McClary's

London, Toronto, Montreal, Winnipeg, Vancouver, St. John, N.B.

56

Pour la Villégiature

Le Whisky "Royal" se prête délicieusement à des douzaines d'excellents breuvages, avec du citron, du sucre, etc. Il donne une saveur et du piquant aux boissons d'été comme aucune autre chose ne saurait le faire. Le

Whisky "Royal"

est embouteillé en douane sous la surveillance du Gouvernement —dans votre intérêt comme dans le nôtre. Chaque bouteille porte l'estampe du gouvernement, attestant la véracité de ce que nous disons de son âge, de sa pureté, de sa saveur moelleuse et exquise.

ROYAL DISTILLERY, - - Hamilton, Canada.

L'ivrognerie

Positivement guérie ou Argent remis

Remède pris chez soi sans douleurs, sans publicité, sans perte de temps. Hautement recommandé par Messieurs du clergé et Médecins. Références et témoignages indiscutables. Venez ou écrivez pour renseignements complets. Adresse

DIXON CURE CO.
661 Boulevard St Joseph, Montréal.
189-n

Avant le traitement

Après le traitement

98 Enfants Morts !!

98 en une semaine, dit le médecin de la ville de Montréal, qui est très alarmé.

Les enfants, surtout dans la première enfance, sont très exposés à la mort pendant les chaleurs. La cause, chez presque tous, est la dyspepsie et l'inflammation des intestins. Si ceux-ci étaient tenus libres par des remèdes qui, tout en chassant du corps ce qu'il contient de mauvais, les renforcissent et détruisent les mauvais germes, la mortalité diminuerait de moitié, dit ce médecin. Les GRANULES BUROT nettoient et renforcissent l'intestin et l'estomac. Enfants et vieillards, femmes et filles, peuvent les prendre, soit entières ou écrasées dans le sirop, etc.

La dyspepsie, la constipation, la torpeur du foie, les étourdissements, le manque d'appétit et de sommeil, le mal de reins, les maux de tête, langue chargée, bouche amère, sont toujours guéris par les GRANULES BUROT DE PARIS.

Ne tardez pas, ayez-les aujourd'hui, soit pour vous, enfants, de tout âge. Une jusqu'à un an et plus âgé ; suivant les directions de la circulaire. Vous y lirez des certificats de médecins et d'hôpitaux qui prouvent leur valeur.

Adoptées dans les hôpitaux de Paris. En vente ou envoyées partout sur réception du prix : 40c ou 6 flacons pour $2.00, en timbres, argent ou mandats-poste, Consultations par écrit, données gratuitement.

GRANULES BUROT

CIE MED. PARIS-CANADA, chs 14 et 16, Bâtisse "La Presse," Montréal. Agent général pour les E.-U., Canadian Patent Medicine Agency, 247 Atlantic Ave, Boston.

Ne Vous Inquiétez pas du Comptant

Si vous avez le moindre achat à faire en matière de meubles, tapis, draperies ou effets quelconque d'ameublement de maison, nous avons un assortiment considérable,

Nous voulons que tout acheteur devienne un ami de notre magasin et nous apprécierons vos achats. Nous sommes sincères et agissons de bonne foi; nous vous ferons des offres libérales et tâcherons de vous être agréables dans toutes les mesures du possible. Notre système de crédit n'offre aucun inconvénient et n'a rien de désagréable, mais au contraire donne un moyen facile de payer à la semaine, à la quinzaine ou au mois.

Metropolitan House Furnishing Co.

FOURNISSEURS DE MAISONS AU COMPLET

1678 et 1680 rue Notre-Dame.

Mtn

LA MAMAN DE "NADALETTE"

A LA CUISINE

Si nous nous dirigeons ensemble vers la cuisine, ce n'est point pour goûter aux bonnes choses qui s'y préparent, encore moins y compliquer une succulente diète. Tout au plus soulèverons-nous discrètement le couvercle des casseroles.

Notre rôle se bornera à regarder, écouter et faire notre profit de tout ce que nous pourrons apprendre de la science culinaire élevée par certains au rang de cinquième des beaux-arts et qui, tout comme la peinture, la sculpture a, chaque année, son exposition... une exposition des plus goûtées, soit dit sans jeu de mots.

Voulez-vous devenir une femme accomplie ? De bonne heure il importe de vous familiariser avec les divers devoirs qui vous incomberont plus tard, et celui de veiller au bien-être, à la santé d'une famille, n'est certes pas un des moindres.

Sans doute, votre papa, et vos frères aiment à vous voir gentiment parée de l'ouvre de vos mains, ils applaudissent à vos essais artistiques; mais j'en suis certaine, les talents qu'ils apprécieront davantage en vous seront ceux d'une bonne ménagère.

Après une journée de travail et de voyage, rien ne réconforte, ne dispose mieux — disons-le tout bas, — les messieurs à la bonne humeur qu'une table bien arrangée, un menu simple, mais apprêté avec soin, moins d'avoir le talent de Mme Scarron, qui faisait, par une piquante histoire, oublier à ses convives le rôti absent, difficilement, vous les dédommageriez avec une sonate ou à la vue d'une aquarelle, d'un plat manqué par votre négligence.

Quelle que soit sa position, une femme ne doit pas craindre de s'abaisser en s'adonnant à ces occupations éminemment inhérentes à la charge de maîtresse de maison. Elle les élèvera au contraire jusqu'à elle par une intelligente direction; si, en se livrant à certains travaux on devient vulgaire, c'est moins la faute du travail que de l'ouvrier.

Que celles d'ailleurs qui, malgré tout, tiennent encore avoir à ce sujet certaines susceptibilités se rassurent : nous serons en bonne compagnie sans demander des exemples à l'antiquité profane ou à la Bible qui nous offre dans la femme forte le type idéal de la maîtresse de maison, plus près de nous, combien ne voyons-nous pas de femmes illustres, soit par le talent, soit par la naissance, entrer dans les détails intimes du ménage, et de leurs blanches mains, arder parfois à la confection de certains mets.

Mais je vous vois m'interrompre d'un regard interrogateur, me montrer craintivement votre fraîche robe de tarlan à peine protégée par un coquet tablier de linon.

—Ne faut-il pas, demandez-vous, la préserver plus soigneusement ?

—Non, ce serait inutile. Sans doute, il faut des soins, des précautions, mais vous êtes Canadiennes-françaises — lisez : Françaises — et, comme on l'a dit spirituellement, "la Française est la seule femme du monde qui puisse s'aventurer en robe de soie à la cuisine sans être bardée du tablier que les autres salissent, des bouts de manches qu'elles tachent, parce qu'elle est la plus dextre et la moins pédante des ménagères. Elle apporte dans les petits soins de l'intérieur la légèreté, l'air de ne pas y toucher dont le ciel l'a douée."

La pièce dans laquelle nous entrons ne ressemble en rien à ces immenses cuisines, comme on en voit encore dans nos vieilles campagnes, avec leurs poutres enfumées, leurs dalles grises, leur longue table de hêtre, leur régiment de casseroles, de rôtissoires, de moules à gâteaux ; avec leur large cheminée où brûle aisément un fagot entier quand, à la Chandeleur et à la mi-carême les crêpes dorées sautent dans la poêle.

Non, notre cuisine est relativement petite. Gaie, proprette, elle s'orne d'un fourneau de fonte, d'un réchaud au gaz, d'une table, d'un buffet, au-dessous duquel sont suspendus les ustensiles et divers accessoires : deux placards — armoires — souvrent de chaque côté de la cheminée, renfermant, l'un les provisions courantes, l'autre les objets de nettoyage.

Occupons-nous d'abord de Catherine, la dame de céans qui trône devant son fourneau, occupée à passer une fine purée d'oignons. Elle nous salue d'un air peu engageant, car elle n'aime guère voir troubler la paix de son domaine. Elle n'a point cependant le caractère revêche, simplement quelques mauves qu'excusent ses quinze ans de séjour ici.

Jeune encore, elle a été formée par la maîtresse de maison qui, connaissant son intelligence et son honnêteté, ne s'est point découragée de son ignorance, et, grâce à une grande patience, à de sages conseils, l'a admirablement instruite.

Après avoir rassuré Catherine sur nos intentions pacifiques, nous examinons un superbe carré de tranche de boeuf évidemment préparé pour le pot-au-feu du soir, à moins que notre cuisinière, le mettant à la mode, ne lui préfère une poule à la façon du bon roi Henri.

La petite maman de Nadalette ne s'attend pas à ce que je lui détaille les différents morceaux de boucherie ; elle sait que les viandes noires : boeuf et mouton, sont les plus substantielles. Le porc, le gibier, assez lourds à digérer ; les viandes blanches : veau et volaille, viennent ensuite. Si elle se rappelle avec quel appétit elle a souvent dévoré, au retour d'une promenade, un bon bifteck saignant, elle n'a pas oublié non plus la satisfaction éprouvée, lorsqu'après sa rougeole lui fut servie une aile de poulet.

Le laitage, les oeufs, le poisson, les légumes, moins nutritifs que la viande, doivent toujours dans un bon régime, se mêler à elle. Les fruits cuits sont plus digestibles que les fruits crus. Combien de fois peut-être certaines petites gourmandes n'ont-elles pas été grondées pour avoir absorbé une invraisemblable quantité de prunes et de pommes ?...

Mais, pendant que nous bavardons, Catherine a terminé sa purée ; elle verse maintenant dans une mignonne casserole de cuivre un mélange de crème fraîche et de sucre, et nous l'interrogeons sur le menu du déjeuner.

—Des oeufs pochés à la Soubise, un poulet Marengo.

Ces mots... historiques passant sur les lèvres de Catherine vous font sourire, et vous vous demandez l'origine de certaines appellations.

Quelques mets doivent leur nom à une simple question de mode de pays, d'actualité ; d'autres à un fait historique. Tel est le poulet Marengo. Sur le champ de bataille, le cuisinier de Napoléon, manquant de beurre, imagina d'y substituer de l'huile, afin que le vainqueur pût jouir d'une table plus variée.

D'autres mets encore ont pris le nom de leur inventeur, soit cuisinier comme Chaufroix, soit le plus souvent homme ou femme du monde. La purée Soubise, les côtelettes à la Maintenon, le carré de mouton Conti, le gigot à la Mailly, éveillent notre reconnaissance envers maintes grandes dames... Louis XVIII est l'auteur et le parrain du potage à la Xavier ; Charles X celui des ris de veau à la d'Artois.

Vite un coup d'oeil sur les ustensiles de cuisine dans lesquels on se mire à plaisir. Voici la large bassine en cuivre jaune qui sert aux confitures ; les daubières, les sauteuses soigneusement étamées pour éviter tout danger d'empoisonnement ; les grils, les poêles et poêlons ; les marmites de fonte ; les brochettes, couteaux, couperets aiguisés à faire frémir ; quelques casseroles de nickel que l'on préfère à celles de tôle émaillée à cause de l'inconvénient qu'offrent ces dernières de se fendiller. Cependant leur prix modique les fera toujours rechercher. Peu ou point d'ustensiles de terre ; sur notre fourneau, ils ne seraient point assez résistants. Seuls quelques plats de porcelaine et de faïence pour les soufflés et les gratins.

Une large marmite qui bouillotte sur le feu attire cependant notre attention. Catherine se rapproche en nous voyant soulever le couvercle.

—Ah ! dit-elle avec un sourire qui épanouit sa bonne figure rougeaude, voilà, Mademoiselle, ce qui me fera gagner plus sûrement mon paradis que toutes les meilleures sauces brunes, vertes ou blanches.

...C'est la soupe des pauvres. Deux fois par semaine, avec les déchets, je leur fais ainsi un fameux bouillon... Quand il y a des restes, que Madame juge inutilisables pour la salle, j'y ajoute un bon ragoût, et si vous voyiez la joie de mes vieux !...

—Mais, tenez, ajoute-t-elle, tous tendant une plaque de marbre sur laquelle elle a versé le contenu déjà durci de sa petite casserole de cuivre, faites-moi, je vous prie, le plaisir d'accepter ceci en souvenir de votre visite.

—C'est du tôt-fait, du tôt-fait !... Oh ! merci, ma bonne Catherine, s'écrie ma petite amie, s'emparant des délicieux bonbons dont le nom ne rappelle qu'une des moindres qualités.

Mais presque aussitôt la fillette se ravise, et, déposant la plus grande partie des friandises entre les mains de la cuisinière :

—Vous les joindrez au bouillon de vos vieux... Ce sera pour leurs petits-enfants.

A SAINTS-ANGES

—M. Joseph Dulac, est en villégiature pour quelques jours chez sa fille

—M. Amédée Giguère est en visite chez sa soeur pour un ou deux jours.

—M. Dollard Turmel passera les vacances chez son frère Joseph.

—M. et Mme Charles Vachon sont arrivés aux Saints-Anges, pour y passer deux mois, chez le frère de Mme Vachon.

A VICTORIAVILLE

—MM. les abbés Courchesne, Brûlé et Belcourt, professeurs du Séminaire de Nicolet, Allard, vicaire de Sainte-Sophie de Lévrard, ont passé la semaine au presbytère, au noviciat et chez leurs confrères, MM. les abbés Bernier et Crochetière.

—L'abbé Raoul Bourbeau, de Westbrook, Maine, est en visite chez sa mère, Mme D.-O. Bourbeau.

—Mme Lamontagne et Mlles Lamontagne, de Québec, sont chez M. E Lamontagne, gérant de la Banque de Québec.

Mlles Béatrice et Bertha Beaudet, reviennent d'un court séjour à Saint-Grégoire.

—M. Joyal, de Saint-Cyrille de Wendover, est en visite chez M. Joseph Dusault.

—Mlles Ross, de Richmond, passent quelques jours chez Mlle Boyle.

—Mlle Julianne et M. Pierre Langlois, de Montréal, sont en visite chez M. Peter Camdon, leur parent.

—Mme Auguste Bourbeau et son enfant, Masdonald, sont partis pour la Pointe aux Trembles où ils passeront un mois chez M. Macdonald, père de Mme Bourbeau.

—Mme Versaille et son fils, Maurice, Mlle Edith Richard, sont en visite chez le Docteur A.-F. Poulin pour quelque temps.

—M. Peter Cassidy et Mlle Sarah Cassidy, de Plainsville, sont chez M. Coughlin.

A SHERBROOKE

Remarqué au nombre des personnes en villégiature en notre ville, durant la semaine écoulée, M. J.-L. Lafleur, Montréal ; M. H.-H. Sturmer, Nassau Bahama Island ; Mlle Aurore Drapeau, Lowell, Mass.; M. et Mme F.-C. Davis, Eustis; M. Hubert Cabana, E.E.M., Québec; M. et Mme F.-M. Clément, Kansas ; M. et Mme W. Norton, Boston, Mass.; Mme Coney chez Mme Eug. Flynn.

Mme Gustave Richard et Mlle Lulu Tracy passeront quelques semaines à Ottawa et Pembroke, Ont.

— Les professeurs Bourgeault et Cartier et Mmes Bourgeault et Cartier, seront quelques semaines en villégiature à Montjoie.

—Le Révérend Père Supérieur de l'Ordre des Pères de la Salette, de Hartford, Conn., est en visite au monastère de l'Ordre, à Stanstead.

—M. P. Hackett, député-protonotaire, passe la vacance à Portland.

—Sont de passage à Sherbrooke Mlle Ange Jhonson, Hartford, Conn.; M. B.-S. Harris, de Montréal; M. A.-B. Hunt, M.P., Bury; Mlle Blanche Gosselin, Somersworth, N.-H., chez Mme J.-A. Dugré; M. Alfred Duranleau, avocat de Montréal, l'hôte de son rère, au Petit-Lac.

—M l'abbé A. O. Gagnon, du Séminaire, passe une partie de la vacance à Montjoie.

—Mlle Anna Simoneau, est chez Mlle Fortin, Magog.

—M. et Mme C. A. Lefebvre et leur famille, ont établi leur domicile à leur joli chalet de Garthby, pour le prochain mois.

—L'abbé J. E. Lachance, du Séminaire, est allé passer la vacance dans sa famille, à Webster Mass., après un voyage d'une quinzaine à travers la province.

—L'abbé Charest, missionnaire agricole, est parti pour un voyage de quelques semaines à Roberval, Chicoutimi et Rimouski.

—M. l'abbé J. A. H. Gignac, administrateur du diocèse de Sherbrooke, Mgr E. C. Tanguay, recteur du Séminaire, et l'abbé P. J. A. Lefebvre, supérieur du Séminaire, étaient à Saint-Hyacinthe, cette semaine, ayant pris part aux funérailles de feu Sa Grandeur Mgr Decelles.

A ARTHABASKA

Sa Grandeur Monseigneur Brunault, évêque de Nicolet, était en notre ville, la semaine dernière. Il est venu assister à la profession des voeux qu'ont faits au collège quelques nouveaux frères du Sacré-Coeur.

Lady Laurier est venue passer quelques jours en notre ville ; elle est retournée à Ottawa.

Elle était accompagnée de Mlle Coutue, Mitre P. H. Côté, avocat, C. R., est revenu de Québec, où il était allé comme examinateur aux examens des aspirants à l'étude et à la pratique du droit.

Le Révérend Père Eugène Pépin, O. M. I., d'Ottawa, est l'hôte de sa mère, Mme L. O. Pépin.

M. Eugène Beauchesne, gérant de la Banque Molson, à Sainte-Thérèse, et M. Ducharme, de la Banque d'Hochelaga, de Montréal, étaient, la semaine dernière, les hôtes de M. Ferdinand Beauchesne, en cette ville.

Mlle Jeanne Hardy, de Montréal, passe une quinzaine chez Mme T. Maheu.

Mme et Mlle Girouard, de Smith's Falls, passent l'été en cette ville, en pension à l'hôtel-Dieu de cette ville.

Mlle Marguerite Belleau, de Québec, est pour une quinzaine chez son amie et parente Mlle Jeanne Belleau.

Mlle Lawlor est revenue d'Acton Vale, où elle a passé une semaine dans sa famille.

Madame Griffith et sa fille, Mlle Violet, de Smith's Falls, passent l'été en notre ville, en pension à l'hôtel Plaisance.

Mlles Jeanne et Yvonne Honan, de Montréal, passent quelques semaines chez Mme L. P. Crépeau.

MM. Georges et Edouard Côté, de Montréal, étaient en visite chez leur mère, Mme T. Côté.

Madame Philippe Pépin est revenue du Lac Mégantic, où elle était allée passer quelque temps.

Madame Auguste Provencher est allée passer quelque temps à Montréal, chez des parents.

M. J. B. Raboin, comptable de la Banque Molson, à Saints-Thérèse, a été l'hôte de M. J. J. Lawlor, ces jours derniers.

Mlle Jeanne Pépin, et son frère, M. Alexis Pépin, sont revenus de Sherbrooke, où ils étaient allés passer quelques jours.

Mlle Tarte, de Montréal, qui a passé une dizaine de jours chez son cousin, Mtre J. E. Perrault, est retournée à Montréal.

Mlles Walsh, de Tingwick, et Leblieu, de Saint-Louis de Blandford, passent la semaine en ville, à l'hôtel-Dieu.

Le Rév. M. Rosario Crochetière, Ptre., a passé quelques jours en cette ville, chez ses parents.

M. H. Desrosiers, de Sainte-Cunégonde, Montréal, a passé quelques jours en notre ville.

Un grand nombre de personnes sont venues cette semaine pour prendre part à la kermesse donnée au profit des RR. SS. de l'Hôtel-Dieu.

A SAINT-EUSTACHE

M. et Mme A. Jolicoeur, ainsi que Mlles Jolicoeur, accompagnées de M. A. Marsolais, de Montréal, sont allés dimanche dernier à Saint-Eustache, chez leur oncle, M. Louzi, propriétaire de la presqu'île du Grand-Moulin.

A SAINT-TELESPHORE

Mlle Emma Vincent, institutrice, est partie pour Montréal. Elle est maintenant l'hôtesse de M. Pierre Vincent.

A BUCKINGHAM

M. Honoré Gauvreau, conseiller du quartier Ouest, et Madame Gauvreau, sont partis pour un voyage de quelques semaines dans l'intérêt de leur santé. Ils seront les hôtes de leur beau-frère, M. et Mme Anthime Charbonneau, de Saint-Benoit, comté des Deux-Montagnes, place native de Mme Garneau.

Mlle Mélanie Hayes est allée au Lac des Chênes où elle séjournera quelque temps chez Mlles Anna et Alldemée Duval.

M. Emery Paquette, de Sturgeon aFlls, était ici dimanche, en visite chez son père, M. Narcisse Paquette.

M. Léon Trépanier, du département de la rédaction de "La Presse", est ici depuis samedi, en vacances pour quelques jours.

M. le docteur Alex. Rodrigue a été absent la semaine dernière, étant allé assister au conventum des élèves du collège Sainte-Thérèse.

Le club de baseball de Hull est venu dimanche engager une partie avec notre club local. Ce dernier a remporté l'honneur de la victoire.

Mlle Laura Chénier, de Maniwaki, visite des amis et des parents ici.

M. Omer Richer, de Notre-Dame de la Salette, ainsi que son frère, M. Damien Richer, de Val des Bois, étaient dans notre ville, mercredi dernier, en affaires personnelles.

Le Dr Sicard et sa famille, ainsi que sa soeur, Mme Akin, sont allés la semaine dernière passer quelques jours à Montréal.

Mme Pierre Bédard, soeur de Mme Yvon Lamontagne, avocat de notre ville, était l'hôtesse de son beau-frère et de sa soeur, depuis quelques jours, lorsqu'elle fut rappelée à Montréal, ainsi que ses trois charmante enfants, par la mort foudroyante du Dr Pierre Bédard, son époux.

Le Rév. M. W. Patterson, ministre de l'église presbytérienne, est parti pour un séjour de trois semaines à Winnipeg et autres villes du Nord-Ouest.

M. Damase Gauthier, de Val de Bois, M. Michael Caron et son fils, Lambert, de Thurso, M. Mathias Chénier, de Hull, Mlle Hilda Potter, d'Ottawa, Mlle Flora Smith, de Montréal, M. et Mme J. A. Wilson, de Farnham, étaient de passage dans notre ville la semaine dernière.

A SAINT-ANTOINE, LOTBINIERE

En villégiature ici :

M. et Mme Evariste Marchand, de Lawrence, E. U., chez M. Edmond Garneau, son oncle, M. Ludger Garneau, Therford. Chez M. Eusèpne Lambert, son père, M. et Mme Odilon Lambert de Québec.

Chez M. Alphonse Bergeron, son beau-frère, M. et Mme Joseph Bédard, de Lotbinière.

Le Père Prosper, Franciscain, est l'hôte de M. le curé pour quelques jours.

M. Alphonse Noël, de Manchester, E. U., chez ses frères.

Mme Isaie Rousseau, de Lawrence, E. U., chez M. Arthur Houde, son gendre.

M. Ernest Fortier, de La Malbaie, en vacance chez son grand-père.

—Mlle Ida et M. Charles Meilleur sont à Saint-Vincent-de-Paul, comté Laval, pour un mois. Ils seront les hôtes de M. L.-P. Bayard.

A GRANBY

—MM. L.-Geo. Bélisle, E.E.M., est en villégiature ici, chez le Dr A.-E. Huot. Il doit retourner par Montréal pour visiter ses amis.

A BOUT DE L'ILE, COMTE LAVAL

Voici la liste des pensionnaires à l'hôtel Bureau : M. et Mme Charles E. Paquette et famille, Montréal ; M. et Mme Léon Martineau et famille, Montréal ; M. et Mme Magloire Lépine et famille, Maisonneuve ; M. et Mme F.-N. Perras, et famille, Montréal ; M. et Mme Od. Leduc et famille, Montréal ; Mme Veuve T. Lefrançois et famille, Montréal ; M. et Mme Ed. Chaussé, (échevin), Montréal; M. et Mme Henri DeMontigny et sa fille, Montréal ; Mlle Ernestine Charpentier, Pointe-aux-Trembles ; Mme Veuve J.-B. Mantha et famille, Montréal ; M. et Mme C.-D. Walding, jr., Montréal ; Mlle M.-E. Walding, Montréal ; Mlle Ethel Walding, Montréal; M. et Mme Olivier Simard, Pointe-aux-Trembles ; M. Ephrem Robert, Pointe-aux-Trembles ; M. et Mme Contant, Montréal ; Mlle Alice, Rose, Juliette et Anna Contant, Montréal ; Mme W.-J. Dally, Montréal; Mlle Bernadette Aubé, Montréal ; M. Arthur Gingras, Montréal ; Mlle Fanchette Dorais, Montréal ; Mme Vve Delphis Lépine, Montréal ; M. G. Hamel, A. Addy, J.-L. Denis, G. Leclaire, M. F. Alley, C.-E. Lanctoôt, Montréal ; M. et Mme Langlois et famille, Montréal ; M. et Mme A.-G. Hemis, Montréal ; Mlle Emma Smith, Montréal ; M. et Mme A. Dansereau, et sa fille, Montréal ; Mlle Alice Savaria, Montréal ; MM. Arthur, Hector Legrand, Montréal ; MM. G.-A. Barrette, Geo. Giroux, A.-H. Carl, Montréal ; M. G.-S. Houston, Louis F. Laflamme, Montréal ; M. et Mme T.-R. Watton, Montréal ; Mlle Donalda Chagnon, (New-Bedford, Mass.,) Mlle Antoinette Phaneuf, Saint-Hyacinthe ; Mlle Marie-Rose Laflamme, Montréal ; M. Jos. Chabot, Montréal ; M. Jules Papineau, Québec ; M. Carnégie, New-York ; M. Jas. Slater, Montréal ; M. G. Tuck Montréal ; M. et Mme J.-A. Renaud et famille, Montréal ; M. et Mme Lee Konghing, Chine; M. R.-O. Bourguignon, Montréal ; M. P.-W. Archambault, Montréal.

A WICKHAM-OUEST

—Mlles Mercier, de Saint-Hyacinthe, sont en visite chez leur tante Mme Alexis Farli.

—Mlle Houde, de Nicolet, est venue passer quelques jours chez M. Fontaine, son parent.

—Mlles A. Niquette et A. Robins de Drummondville, sont les hôtesses de Mme M. Léonard.

—M. et Mme A. Lupien, de Saint-Elphège, sont en promenade chez MM. Pierre et Emilien Lupien, leurs cousins.

VALLEYFIELD

M. Samuel Poirier, de Montréal, est venu passer quelques jours de vacances à la maison d'été de son père, M. Elie Poirier, il vient de partir pour un voyage de plaisir à Portland, Lowell et Boston, et sera de retour à Montréal dans dix jours.

—Madame L. H. Filiatrault, de Saint-Paul, Minnesota, E. U., est en visite pour l'été, avec sa famille ,chez sa mère, Madame Louis Dépocas, de notre ville.

—Mesdemoiselles Pearl et Senora Daoust sont en villégiature à Sagmaw.

—Sa Seigneurie le juge Saint-Pierre est arrivé en notre ville avec sa famille, pour passer les deux mois de vacances.

—Mademoiselle Beribe Seguin, de Hull, est en vacances chez M. Jos. Vachon, hôtelier.

—M. Napoléon Monette, ancien employé du journal "Le Salaberry," était en visite dimanche et lundi, à l'occasion de l'excursion d'Ottawa.

—M. Raoul Boyer, ancien correspondant de "La Presse," actuellement employé à Ottawa, était en voyage de promenade à Valleyfield, la semaine dernier.

—Mademoiselle Adrienne Boyer, d'Ottawa, était en [illegible] dimanche dernier, chez son père, M. Zéphirin Boyer, N. P.

—MM. Clovis, Joseph et Elzéar Chatel et les deux soeurs, Madame Célestin Boyer et Louis Saint-Jean, demeurant dans l'Etat du Michigan, étaient en visite cette semaine à Valleyfield, chez leur père, M. Narcisse Chatel.

SAINT-LIN DES LAURENTIDES

Mme Edwin Jenkins et son fils, de Worcester, Mass., Mme Flag, de Salem, Mass., sont en villégiature chez M. James, Lloyd.

—Mme Pollen, de Montréal, passera les vacances à sa maison de campagne, sur la rivière L'Achigan.

—Mlle Zénobie Pichette est venue passer le dimanche chez sa mère, Mme F. X. Clermont.

—M. Georges et Mlle Ernestine Renaud, de Pittsfield, Mass., sont en promenade ici, chez M. Jos. Renaud.

—M. et Mme Octave Morin, de Three-Rivers, Mass., sont venus passer les vacances chez leur fille, Mme Albert Laroche.

—Le Révd. Père Roy, de l'Université d'Ottawa, était, ces jours derniers, en visite chez M. Jude Ethier.

—M. Geo. Thérien, de Montréal, est venu prendre quelques jours de repos en cette ville.

—Mlle Exérine Moisan, du couvent de Lachine, passera les vacances chez sa soeur, Mlle Isaie Riopel, propriétaire de l'Hôtel du Canada.

—Mlle Sarah Riopel nous est revenue d'une promenade chez des parents à Sainte-Elisabeth.

—Mlle A. M. E. Boyd, de Montréal, est venue passer une quinzaine de jours en cette ville, chez son amie, Mlle Mesnard.

CHAMBLY

Mlle Alphonsine Duquet, de Haverhill, était en visite chez M. Joseph Perrault.

—M. J. Wright, arrivant de la Chine, Asie, a fait visite à M. Dion, après une longue absence.

—Mlles Ernestine et Marie Meunier, de Maisonneuve, ont visité le Fort Chambly, ainsi que Mlles Wells. Mme H. et Mlle A. Robert, Mme Cappeto, Mme L. Courcelles, de Montréal, et M. T. Nelson, de Buffalo, N. Y.

—Le Rév. Père charles, capucin, de Montréal, et M. L. A. Corbeille, curé de Sainte-Agathe, ont été de passage au Fort.

Le 11 juillet, étaient de passage à Chambly, et les hôtes de M. Arthur Geoffrion, avocat, et échevin de Sainte-Cunégonde, les échevins dont les noms suivent : Ludger Hamelin, J. A. Cardinal, M. D., Joseph Ethier, éch. de St Henri ; Jos Marcotte, E. A. Grisé, greffier, J. Tremblay, chef de police, Alp. Raby, architecte, Lymburner, et Jos. Thibault, entrepreneur.

Ces messieurs visitèrent le Fort Chambly avec beaucoup d'intérêt.

SAINT-FRANCOIS, MONTMAGNY

Sont en villégiature à Saint-François, Montmagny :

M. Alphonse Blais, marchand, de Thetford Mines, avec sa dame et ses enfants, et Mlle A. Ryan, chez M. Prudent Blais.

—Mlle Eugénie Morin, de Fall River, Mass., chez M. Zéphirin Lécurneau.

—Mme Laurent Morin et sa famille, chez le capt Luc Joncas.

—M. Herménégilde Morin, de Oulatchouan Falls, était de passage dans la paroisse, ces jours derniers.

—Mme Thiburce Bernier, du Cap St Ignace, en visite chez son père.

POINTE-AU-PIC

—L'honorable M. Fitzpatrick et sa famille sont installés dans leur villa pour l'été.

—M. et Madame U. P. Boucher, de Montréal, et leurs enfants passent quelques semaines au Manoir Richelieu.

—Son Honneur le juge Carrier, de Montréal, est aussi descendu au Manoir Richelieu.

— Madame R. Masson, de Montréal, est venue passer quelques jours chez sa soeur, Madame Pelletier, qui habite au Cap à l'Aigle.

Madame Masson est rentrée à Montréal hier soir ; elle doit bientôt s'embarquer pour l'Europe.

—Son Honneur le juge et Madame Langelier sont revenus de Québec où ils étaient allés assister au mariage de leur nièce, Mlle Langelier.

— Madame d'Estimauville Clément, de Montréal, est attendue ces jours-ci à la Pointe au Pic ; elle descendra au "Warren House."

SAINT-IRENEE LES BAINS

Parmi les personnes en villégiature à Saint-Irénée les Bains, hôtel Charlevoix, on remarque, de Montréal :

L'honorable H. Archambault et Madame Archambault, Madame H. Brossard, Mlle A. Dupuis, B. Dupuis, C. Dupuis, M. Dupuis, M. H. Dupuis.

M. et Mme Léon Beauchamp, Mlle Georges, Mlle A. Georges, M. E. Lyonnais, M. J. A. Huot, M. D. Houle, Mlle H. Kane, M. A. Dupuis, De Québec : Madame E. Pacaud Mlle Pacaud, M. Y. Pacaud, Mlle C. Pacaud ,Madame J. Frémont, Mlle H. Frémont, Mlle M. Frémont, M. Charles Frémont, J. Frémont, J. Tessier, M. S. Baillargeon, M. J. Belleau, M. E. Taschereau, De Kingston : Lieutenant Colonel Oglivie, Madame Oglivie, famille et bonne.

—Tout le monde parle si avantageusement du SIROP DU DOCTEUR DEMERS, pour les enfants, parce que c'est le sirop le plus recommandable à toutes les mères. (1)

—La bonne cuisinière prépare toujours la salade avec l'huile d'olive "Adolphe Puget". 197-e

AVEZ-VOUS le RHUMATISME ?

Vous Pouvez être guéri. GRATIS

UNE DECOUVERTE SCIENTIFIQUE

On peu, maintenant se guérir de n'importe quelle forme de rhumatisme, sans vider votre estimac à l'envers ou être à moitié mort, et chaque victime du rhumatisme accueillera avec bonheur, cette merveilleuse découverte qui lui ouvre les bras, qu'on donne pour en faire un judicieux essai. Le

Etes-vous complètement lié par le rhumatisme et la goutte ?

nouveau remède a été découvert par John A. Smith, Milwaukee, Wis., qui a la générosité d'en envoyer un paquet gratuit à tout malade qui lui écrit sans retard. C'est un traitement domestique qui ne vous empêchera pas de vaquer à vos occupations.

Comme vous le savez, si vous les avez essayés, chaque soi-disant remède contre le rhumatisme sur le marché, aujourd'hui, excepté ce spécifique véritable, vous cause des violentes douleurs d'estomac et quelques-uns sont si dangereux qu'ils affectent le coeur. Et ce qui est bien pis, ils ne guérissent jamais. Quand une personne a le rhumatisme, la constitution est si épuisée, qu'il faut qu'elle fasse bien attention à ce qu'elle prend.

En conséquence, je suis heureux d'offrir un remède recommandable. Ce remède est le

"GLORIA TONIC".

Avant de décider de faire connaitre au monde le "Gloria Tonic", je l'avais essayé sur des patients aux hôpitaux, aussi sur des personnes âgées et perclusses, avec un succès complet. Mais quelques personnes ne croient jamais rien à moins qu'elles ne fassent une expérience personnelle, en sorte que ce que vous avez de mieux et de plus expéditif à faire, est de m'écrire que vous voulez être guéri et je vous enverrai un paquet de "Gloria Tonic" gratuitement. Peu importe la nature de votre rhumatisme, qu'il soit aigu, chronique, musculaire, inflammatoire, que ce soit la sciatique, la névralgie, la goutte, le lumbago, etc., "Gloria Tonic" vous soulagera. Ne vous découragez pas si d'autres remèdes ont échoué, ou si les médecins vous déclarent incurable. Ne vous en occupez pas.

Si vous souffrez envoyez votre nom aujourd'hui et par le retour du courrier vous recevrez le "Gloria Tonic", en même temps que le livre le plus complet jamais publié sur le rhumatisme, le tout absolument gratuit. Ce livre contient nombre de dessins, pointillés, de la vie réelle et il vous apprendra tout sur votre cas. Vous aurez "Gloria Tonic" et ce merveilleux livre en même temps, les deux gratis ; donc, donnez-moi de vos nouvelles immédiatement. Adressez : JOHN A. SMITH, 1549 Edifice Gloria, Milwaukee, Wis. ww

UN MEMBRE D'UNE FAMILLE ROYALE

Recommande Pe-ru-na contre les Maladies dues aux Chaleurs.

Les Dangers des Rhumes en Eté.— Comment les éviter.

LE Rhume le plus dangereux de toute l'année est celui que l'on contracte en été.

La nuit s'annonce chaude. On dort sans couvertures. Avant le matin le temps se refroidi c'est ainsi que se contracte un grave rhume. Il y a une foule d'autres circonstances qui peuvent occasionner un rhume en été outre le fait de s'exposer à l'air la nuit.

LES RHUMES NEGLIGES DEVIENNENT OPINIATRES

Peut-être la victime n'y prête-t-elle pas attention. Le rhume s'implante.

Un rhume de cette nature est plus sujet à affecter les poumons ou les reins que les rhumes contractés en hiver.

EFFET DEPRIMANT DES CHALEURS

L'influence néfaste des chaleurs, jointe au froid, cause une plus grande dépression que lorsque l'organisme est stimulé par la saine température froide de l'hiver.

Du reste c'est un fait reconnu par plusieur médecins que le rhume de l'été est de beaucoup plus dangereux.

LE REMEDE QUI GUERIT

La morale de ceci est qu'au moindre symptôme d'un rhume en été on devrait prendre Péruna. Et l'on ne devrait cesser d'en prendre tant que le rhume n'est pas guéri.

INSTRUIT A L'ECOLE DE L'EXPERIENCE

Un grand nombre de personnes ont appris ceci à l'école de l'expérience. Il vaut beaucou mieux d'être renseigné sur ce suiet.

TEMOIGNAGE INTERESSANT DU BARON VENDENHEIM

Le baron Vendenheim 1325 rue G. N. O. Washington D. C. écrit:

U y avait longtemps, avant d'habiter ce pays que je me félicitais de posséder des poumons parfaitement sains.

"Mais je commençai à avoir des petites toux et des rhumes ennuyeux qui ébranlèrent ma confiance en la force de mes poumons.

"Ceci se continua jusqu'à ce que je perdisse force et santé au point que j'en fus alarmé.

"Peruna m'a guérit et m'a fait recouvrer mes forces.

"Vous êtes libre de faire ce que bon vous semblera de ce témoignage en faveur de Peruna comme remède et tonique contre le rhume, la toux et comme tonique."

LA CAUSE DE LA CONSOMPTION EST SOUVENT UN RHUME ORDINAIRE

Neuf cas de consomption sur dix se produisent de la façon suivante :

Une personne contracte un rhume. Elle contracte une nouveau rhume avant que le premier soit suffisamment guéri. Elle diffère de traiter ce rhume, ou elle le traite au moyen d'un remède inefficace, et le rhume continue.

Elle contracte ensuite, un nouveau rhume, puis elle commence à tousser. Elle prend des sirops contre la toux, sans en recevoir de soulagement.

Plus tard, elle se fatigue de prendre des remèdes, et perd tout espoir de recouvrer la santé. Son rhume continue, et sa toux empire. Elle s'adresse à un médecin, qui découvre qu'elle en est à la première phase de la consomption.

A n'importe quelle phase du catarrhe, depuis les premiers signes de rhume jusqu'à son implantation finale dans les poumons, on peut compter sur Peruna pour arrêter les progrès du catarrhe. Parfois, après que d'habiles médecins eurent diagnostiqué la consomption, Peruna a guéri pour toujours. Nous avons les témoignage de beaucoup de personnes qui avaient été condamnées comme consomptives, et qui prétendent avoir été guéries par Peruna.

Nous ne recommandons pas Peruna comme remède contre la consomption, mais nous prétendons qu'il préviendra la consomption s'il est pris avant que la maladie soit trop enracinée.

PE-RU-NA NE PEUT ETRE IMITE

Certaines choses peuvent s'imiter avec succès, mais pas Peruna. Tous ceux qui achètent Peruna devraient prendre garde aux imitations. Examinez attentivement chaque paquet. Si vous avez jamais fait usage de Peruna ou que vous y ayiez goûté, vous ne courrez aucun risque d'être trompé par ces imitations. Mais tous ceux qui commencent à faire usage de Peruna devraient faire attention.

PRINCE JONAH KALANIANAOLE

Le prince Jonah Kalanianaole, délégué au Congrès de Hawaï, dans une lettre récente à The Peruna Drug Mfg. Co., écrit :

"Je puis cordialement recommander votre Peruna comme remède très efficace contre la toux, rhumes et affections catarrhales."—PRINCE JONAH KALANIANAOLE.

Le Manque de Soin dans la Navigation entraine la Ruine des Navires

ET

Le Manque de Soin dans ses Habitudes Entraine la Ruine des Dents.

Mettez-vous en Garde contre la Ruine des Dents en faisant usage de la

PATE FORMOLID

à Dents de Wampole.

D'UN EFFET ANTISEPTIQUE ET D'UN GOUT DELICIEUX.

Le Nécessaire de Toilette des Dames ou des Messieurs est incomplet sans cette Pâte.

Renfermée dans des Tubes à Pression. A Vendre dans les Pharmacies seulement

PRIX : VINGT - CINQ CENTS (25c) CHACUN.

274—an

OU

ALLEZ-VOUS PASSER VOS VACANCES ?

A la Malbaie, aux Lacs Muskoka ou dans les Montagnes Rocheuses ? N'importe où vous allez, il vous faudra toujours un Costume d'Eté comme celui représenté par la vignette.

Regardez bien l'illustration; puis imaginez-vous le costume tel qu'il est: fait de bon homespun tout laine, très léger, couleur gris foncé. Notre énorme manufacture de Vêtements pour Hommes a mis 6000 de ces Costumes à votre disposition, fabriqués spécialement pour notre immense Vente de Juillet. Les matériaux seuls valent le prix demandé pour le costume tout fait. Nos meilleurs ouvriers ont été employés pour y donner la façon correcte et

NOUS GARANTISSONS PLEINE SATISFACTION OU NOUS RETOURNERONS VOTRE ARGENT

Nous n'annonçons pas une valeur de $12.00, mais nous vous assurons que, pour le prix, jamais cette aubaine ne fut égalée. Stipulez dans votre commande le numéro 6020 **$5.95**

La vignette représente notre magasin et la grande manufacture où le Costume ci-haut est fabriqué. Nous y employons plus de 2000 ouvriers ; les machines, au nombre de 1400, sont des plus modernes. Chaque costume est dessiné par des experts, coupé par des experts, et quand fini, examiné par des experts. Il faut que tout soit parfait avant que nous l'offrions en vente ; à part cela vous êtes absolument protégé par notre garantie.

ARGENT RETOURNE SI PAS SATISFAIT.

TORONTO, THE T. EATON Co. LIMITED CANADA.

Une belle cuiller à thé dans chaque paquet de

CANADA FLAKES

La Nourriture Parfaite à Déjeuner

dans le gros paquet de 15c.

Un peu plus GROS que les autres

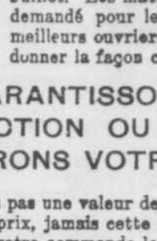

Un peu SUPERIEURE à la meilleure

PORTES ! PORTES ! PORTES !

Nous avons un gros stock de Portes de qualité supérieure en pin et en bois franc de Gilmour.

Nous venons de recevoir un plein char de portes en pin 6' 6" x 2' 6" et plus grandes, que nous offrons à bas prix pour les écouler.

Nous avons aussi plusieurs chars de lambourdes en sapin de 2" x 10".

Planchers en bois franc alésé et embouveté, en chêne, en merisier et en érable.

Bois de construction, brut ou préparé, toujours à la disposition des clients.

R. MACFARLANE & CO., Angle Richmond et St Jacques

Tél. Up 2546. Marchands et Manufacturiers de bois de Construction.

Aux Institutions, Collèges, Pensionnats.

Pour les réparations que l'on fait, d'habitude pendant les vacances, aux classes, aux bâtisses, etc., nous avons des marchandises importées spécialement.

SERRURES INCROCHETABLES, impossible de les ouvrir sans la véritable clef.

CADENAS fort se fermant automatiquement ou à secret.

PEINTURES et VERNIS de toutes sortes, et pour toutes usages, garanties donner satisfaction.

POUR LA CUISINE, nous avons tous les ustensiles nécessaires, en fer étamé, en émaillé, en aluminium.

SERVICES EN GRANIT BLANC pour dortoir.

LAMPES VEILLEUSES EN NICKEL.

COUTELLERIE, COUVERTS en métal blanc et en nickel, BALAIS BROSSES, CUVETTES, SEAUX, Etc., au plus bas prix.

EN GROS ET EN DETAIL

L. J. A. Surveyer, rue 6 ST LAURENT.

Petites Annonces de LA PRESSE

SUCCURSALES

....DE....

LA PRESSE

Les "Petites Annonces" de La Presse seront reçues à nos Succursales aux mêmes prix qu'au Bureau principal

Hors de Montréal

51 Succursales

BERTHIERVILLE, Qué. — J. O. Paquette.
BORDEAUX — Arthur Pagé.
BOUCHERVILLE — M. Aimé Ostiguy.
CORNWALL, Ont.—E. M. Pitts.
COTE DES NEIGES — F. Desmarchais.
COTE SAINT-PAUL — Mlle Boudrias.
COTEAU LANDING, Qué. — Alex. Méthot.
CHICOUTIMI, Qué. — M. V. Grenier.
ETCHEMIN, Qué. — A. Martel.
FARNHAM, Qué. — Mme R. Sabourin.
GRANBY, Qué. — F. W. West.
GRAND'MERE, Qué.—A. E. Goyette.
HAWKESBURY, Ont.—George Méthot fils.
HULL, Qué. — Mlle H. Lapierre.
JOLIETTE, Qué. — F. Gervais.
LEVIS, Qué. — C. Carrier.
LEVIS, Qué. — D. Bourget.
LONGUEUIL, Qué. — E. Carrière.
LACHINE, Qué. — O. Poitras.
LES CEDRES, Qué. — Ed. Dumesnil.
L'ANNONCIATION — J. B. Leblanc.
L'ASSOMPTION — N. E. Normandeau.
MARIEVILLE, Qué.—F. Arpin.
MONTMAGNY, Qué. — A. E. Michon.
NICOLET, Qué. — Stephen Trahan.
OTTAWA, Ont. — Geo. Montpetit.
RIGAUD, Qué. — Mlle J. Charlebois.
ST VINCENT DE PAUL, Qué. — Cyrille Bisson.
SOREL, Qué. — Adélard Sérigny.
ST CESAIRE, Qué. — Henri Grisé.
STE DOROTHEE — D. Lagacé.
ST GUILLAUME D'UPTON, Qué. — J. A. H. Sylvestre.
ST LAMBERT, Qué. — V. Trudeau.
ST JEROME, Qué. — J. E. Parent.
STE THERESE, Qué. — W. P. Brennan.
STE ANNE DE BELLEVUE, Qué. — Mme C. A. Duquette.
ST HYACINTHE, Qué. — A. Charpentier.
SHERBROOKE, Qué. — Gustave Richard et Cie, angle King et Wellington.
SHERBROOKE EST, Qué., L. N. Blais.
ST REMI, Qué. — Arthur Collette.
ST JEAN, Qué. — Jos. Boudreau, fils.
ST EUSTACHE, Qué. — Mme Bisaillon.
TROIS-RIVIERES, Qué. — J. W. Gonthier et Cie.
TERREBONNE, Qué. — J. Nap. Gauvreau.
THETFORD MINES, Qué.—Valère Hébert.
VALLEYFIELD, Qué. — N. Wallot.
VERCHERES, Qué. — O. Desmarais.
WINDSOR MILLS, Qué. — C. Roy et Cie.
YAMACHICHE, Qué. — E. Melançon.
RIVIERE BEAUDETTE, Qué. — Romulus Benoit.
CHICAGO, Ill. — Thos. Pelletier, 211 W. 138me rue, Chicago.
DETROIT, Mich. — J. A. Bédard, 483 rue Champlain.

A Montréal

47 Succursales

1 — LIBRAIRIE DEOM FRERES, 1877 rue Sainte-Catherine.
2 — LIBRAIRIE CHAPMAN, 2407 rue Sainte-Catherine, 3e porte à l'ouest de la rue Windsor.
3 — PHARMACIE DECARY, rue Saint-Denis, coin Sainte-Catherine.
4 — Dr W. GADBOIS, pharmacien, 717 rue Saint-Antoine, Westmount.
5 — Pharmacie J. H. NAULT, 2449 rue Notre-Dame, coin Richmond.
6 — Pharmacie Dr LEDUC et CIE, 2054 rue Notre-Dame, carré Chaboillez.
7 — Pharmacie J. O. QUENNEVILLE, 397 rue Saint-Antoine, coin Fulford.
8 — Pharmacie BRILLON, coin Mont-Royal et Saint-Denis.
9 — F. X. LASALLE et FILS, 349 rue Rachel, coin Rivard.
10 — Pharmacie Dr B. THERRIEN, 1313 rue Saint-Denis, coin Carrières.
11 — Pharmacie J. E. W. LECOURS, 270 rue Craig, coin Bonsecours.
12 — Pharmacie V. LEVESQUE, 131 rue Rachel, coin Chambord.
13 — Pharmacie A. D. QUINTIN, 1130 rue Ontario, coin Panet.
14 — Pharmacie J. O. QUENNEVILLE, 1400 rue Ste Catherine, coin Visitation.
15 — Pharmacie C. M. DESILETS, 961 rue Sainte-Catherine, coin Delorimier.
16 — Pharmacie FORGUES, coin Désery et Sainte-Catherine.
17 — Pharmacie H. LANCTOT, 525 rue Saint-Laurent, coin Prince-Arthur.
18 — PHARMACIE MOISAN, coin Sherbrooke et Saint-Laurent. Tél. Est 2914.
19 — L. Fortin, 260 rue Centre coin Island.
20 — Pharmacie BARIDON, coin Saint-Denis et Duluth. Tél. Est 1885.
21 — Pharmacie LYONS, 1621 rue Saint-Laurent, vis-à-vis l'avenue Fairmount, St Louis du Mile-End.
22 — Pharmacie CANADIENNE-AMERICAINE, 510 rue Saint-Jacques, coin Chaboillez.
23 — Pharmacie LAURENCE, coin Saint-Denis et Ontario.
24 — Pharmacie HUOT, 1934 rue Sainte-Catherine, angle St Charles-Borromée.
25 — Pharmacie FILION, coin Ontario et Fullum.
26 — Pharmacie BOUTIN, coin Mont-Royal et Saint-André.
27 — Pharmacie CENTRALE, coin Amherst et Ontario.
28 — MOUNTAIN DRUG HALL, coin de la Montagne et St Antoine.
29 — Pharmacie NATIONALE, coin Vinet et Notre-Dame, Ste Cunégonde.
30 — J. B. BERTHIAUME, épicier, 112 avenue du Parc, coin Prince-Arthur.
31 — Pharmacie McNICHOLS, 1506 Ste Catherine, coin Amherst.
32 — Pharmacie Dr POITRAS, angle Vinet et St Jacques.
34 — Pharmacie ED. MORIN, 743 rue Ste Catherine, coin Dufresne.
35 — Librairie MILLOY, 2117 rue Sainte-Catherine.
36 — Librairie MADORE, 2 Côte du Beaver Hall.
37 — Pharmacie C. I. LAMONTAGNE, 307 Av. Lasalle, coin Adam, Maisonneuve.
38 — Pharmacie PILON, coin St Hubert et Beaubien.
40 — Pharmacie Dr G. DEMERS, 2155 rue Notre-Dame, Tél. M. 3287.
41 — C. B. DESROCHERS et CIE, 80 rue Marie-Anne. Tél. Est 2313.
42 — Pharmacie J. A. W. SEGUIN, 2103 rue Saint-Jacques, coin Saint-Paul, St Henri.
43 — Pharmacie E. BERNARD, 204 rue Hibernia coin Coleraine. Tél. Main 1867.
44 — Pharmacie MIGNERON, 540 Saint-Denis.
45 — A. P. FORTIN, angle Drolet et Rachel. Tél. Bell Est 1351.
46 — Pharmacie LANCTOT, 3581 Notre-Dame, Saint-Henri.
47 — 7 Avenue Van Horne, angle avenue du Parc, Montreal-Annex.

A QUEBEC

8 Succursales

SUCCURSALE GENERALE
J. D. CHAREST, Agent Général,
124½ rue St Joseph

Pharmacie ED. MORIN, 640 rue St Jean.
Pharmacie J. B. MORIN, 325 rue Saint-Joseph.
CHS. VAILLANCOURT, marchand, 76½ rue St Joseph, St Roch.
ALEX. JEAN, marchand, 40 rue St Jean, Haute-Ville.
F. LACROIX, 766 rue Saint-Valier.
A. LANGLOIS, 24 Côte La Montagne.

EMPLOIS DEMANDES

20 mots : 10 cents ; ½ cent par mot extra.

BUREAU DE PLACEMENT GRATUIT, 390 Craig, entre les rues Gosford et Bonsecours. Mains-d'oeuvre de toutes sortes fournies. Une visite des patrons est sollicitée. Bureau ouvert de 9 heures du matin à 5 heures du soir. Le samedi, on ferme le bureau à 1 heure p.m. — Urbain Lafontaine, gérant. 215—1

EMPLOI DEMANDE — Jeune fille distinguée, possédant un diplôme d'école modèle, demande position soit comme institutrice dans une académie, à Montréal; soit comme copiste ou toute autre position du genre. Ecrire en mentionnant salaire et conditions à W. W. 369 "La Presse." 215—1

EMPLOI DEMANDE — On trouvera une femme de journée. S'adresser par lettre ou le soir, rue Amherst, No 120F. Mme Richard. 215-1

EMPLOI DEMANDE comme "foreman" pour manufacture de chaussures, avec expérience pratique. J'ai été employé 20 ans chez G. et T. Bell, et depuis deux ans à la Kingsbury Footwear Co. Je puis fournir des références sur demande. Cyriac Beaupré, 376 rue Logan. 215—1

TARIF

(Invariablement payable d'avance.)

Pour Annonces Classifiées de "LA PRESSE"

EMPLOI DEMANDE, 10 cents pour 20 mots ou moins, et ½ cent par mot extra, chaque insertion.
ELEVES DEMANDES, 10 cents pour 20 mots ou moins, ½ cent par mot extra, chaque insertion.
Toutes les autres annonces "ON DEMANDE" 25 cents pour 25 mots ou moins, et 1 cent par mot extra, chaque insertion.
CHAMBRES A LOUER, 10 cents pour 20 mots ou moins, et ½ cent par mot extra, chaque insertion.
TROUVE, 10 cents pour 20 mots ou moins et ½ cent par mot extra, chaque insertion.
A LOUER, MAISONS, MAGASINS, ETC., 25 cents pour 25 mots ou moins, et 1 cent par mot extra, chaque insertion.
PROPRIETE A VENDRE, 25 cents pour 25 mots ou moins, et 1 cent par mot extra, chaque insertion.
PERDU, 25 cents pour 25 mots ou moins, et 1 cent par mot extra, chaque insertion.
CHANCES D'AFFAIRES, 25 cents pour 25 mots ou moins, et 1 cent par mot extra, chaque insertion.
PERSONNEL, 2 cents par mot, avec un taux minimum de 25 cents, chaque insertion.

AVIS SPECIAL

Le tarif ci-dessus est au COMPTANT avec la commande. Quand ces sortes d'annonces ne sont pas payées d'avance, il faut faire de nombreuses entrées, et le taux est, en conséquence, beaucoup plus élevé.

Nous n'entrons dans nos livres aucune annonce classifiée de moins de cinq lignes.

EMPLOIS DEMANDES

20 mots : 10 cents ; ½ cent par mot extra.

EMPLOI DEMANDE — Forgeron demande place dans les voitures seulement. S'adresser à MM. Gatien et Bélisle, Saint-Eustache. 214—2

EMPLOI DEMANDE — Homme marié, sobre, connaissant bien les chevaux et la ville demande place pour conduire une voiture dans n'importe quelle ligne. S'adresser 172 rue Beaudoin. 215—2

EMPLOI DEMANDE — Un jeune homme demande de l'ouvrage pour le soir ; soit tenue des livres, clavigraphie ou autre. Ecrire à R., 305 "La Presse". 215—2

EMPLOI DEMANDE — Vous trouverez une garde-malade de confiance et qui peut se rendre utile, rue Sanguinet, 231, deuxième étage. 215—1

EMPLOI demandé, un homme bien recommandé demande position comme collecteur ou agent, possède cheval et voiture. S'adresser Z, 384, 566 Parc Lafontaine. 215—1

EMPLOI DEMANDE.—Chef-cuisinier ayant les meilleures références, demande emploi dans hôtel, restaurant ou club. S'adresser, J. D. Chef, 1853 Sainte-Catherine. 215-1

EMPLOI DEMANDE — Jeune fille demande ouvrage le soir, comptabilité caisse, ou autre travail de bureau, etc. Ecrire à V. V., 368 "La Presse." 215—1

EMPLOI DEMANDE — Une jeune femme couturière demande à avoir de l'ouvrage dans une famille privée à prix modéré, 236, Avenue Hôtel de Ville. 215-1

EMPLOI DEMANDE — Un homme d'expérience comme organisateur de compagnies ou d'agences, avec système particulier, désirerait avoir une position dans un bureau de première classe, avec meilleures références. Ecrire à T., 1963 rue Labelle, Boulevard Saint-Denis. 12,15

EMPLOI DEMANDE — Jeune homme, 24 ans, demeurant à la campagne, demande de l'emploi pour voyageur, ayant l'expérience comme tel, et parlant parfaitement l'anglais et le français. Ecrire Cam. 332. Bonnes références. 214—2

EMPLOI DEMANDE — Une personne très capable et pouvant fournir des références, demande place comme ménagère ou comme servante générale, dans famille. Ecrire à M. M., 356 "La Presse". 214—2

EMPLOI DEMANDE — Homme demande position comme ingénieur d'engin à vapeur stationnaire, ayant certificat de troisième classe, pour la ville de Montréal, dernièrement. Autre certificat de la Colombie Britannique. Plusieurs années d'expérience. S'adresser à 161 Lafontaine. 214—2

EMPLOI DEMANDE — Jeune homme de 27 ans, avec bonne éducation commerciale désire emploi tout le jour ou une partie, serait prêt à faire tout ouvrage. Ecrire à N. N., 357 "La Presse." 214—4

EMPLOI DEMANDE — Un Anglais, très compétent dans le travail de bureau, désire situation comme assistant de bureau général. Désireux de se perfectionner dans le français, accepterait salaire de $30. Ecrire H. H., 353 "La Presse". 213—3

EMPLOI DEMANDE — Dessinateur électricien-mécanicien avec connaissances théoriques et pratiques, cherche engagement. Offres à Ernest Kreuter, 139 Queen East, Toronto, Ont. 213—3

UNE FEMME avec son petit garçon demande place comme ménagère, parle français et anglais. S'adresser le soir, 949 Saint-Dominique. 215—1

ELEVES DEMANDES

20 mots : 10 cents ; ½ cent par mot extra.

COURS DE M. DE KERMENO, 1525 rue Ontario. Tél. Bell Est 1720. Préparation aux examens. Le cours de vacances, pour les examens d'automne, commencera mardi, 1er août, à 9 heures du matin. 205—mjs—n

ELEVES DEMANDES — Une dame anglaise connaissant parfaitement le français, donne des leçons d'anglais. Progrès rapide et prononciation correcte garantis. Bas prix. 169A avenue de l'Hôtel de Ville. 13,15

ELEVES DEMANDES — Sténographie Ellis, surpasse toutes les autres pour facilité et rapidité. 150 mots par minute, après 20 leçons. Clavigraphie gratis, positions assurées. Comptabilité, conversation anglaise. Progrès rapide. Conditions spéciales pour cours spécial, soir et jour, pendant vacances. Prof Ellis, 334 Saint-Hubert, Tél. Marchands 334. 15,18,20

ELEVES DEMANDES — Une institutrice donne des leçons privées, anglais et français, jour et soir. Ecrire U. V., 337 "La Presse". 215—1

ELEVES DEMANDES — Sténographie française et anglaise, 150 mots par minute en dix-huit leçons. Clavigraphie gratis. Tenue des livres, arithmétique, correspondance, travail de bureau, français, latin, anglais, enseignés rapidement. Positions assurées, diplômes accordés. Meilleur marché qu'ailleurs. 169A avenue Hôtel de Ville. 11,13,15

HOMMES ET GARCONS DEMANDES

25 mots : 25 cents : 1 cent par mot extra

APPRENTI-PHARMACIEN, avec ou sans expérience, demandé chez R. McNichols, coin Amherst et Sainte-Catherine. 215-1

APPRENTIS CIGARIERS — On demande tout de suite des jeunes garçons de pas moins de 14 ans, pour apprendre le métier de cigariers. S'adresser 29 rue Saint-Pierre. 15,17,19,21,22

BOUCHER d'expérience demandé pour être le gérant dans un étal de boucher, gages $15.00 par semaine, avec 2 pour cent de percentage, au-dessus de $400 de vente par semaine, $100 de caution nécessaire. S'adresser A. Leduc, boucher, coin Sainte-Catherine et Saint-André. 215—1

BONS GARCONS forts demandés pour la chambre de calandrage. Filles pour la chambre de calandrage. Opératrices pour corps et manches. Toilet Laundry, 290 rue Guy. 215—1

COUPEURS et tailleurs demandés. C'est maintenant le temps d'apprendre la coupe des vêtements. La New-York Cutting School vous enseignera à domicile ou à l'école. Ecrivez et demandez le livret. A. D. Rude et Son, 1133, 1135 Broadway, New-York City. 15,19

COMMIS PHARMACIEN — On demande un commis pharmacien immédiatement, avec bonnes références ; heures raisonnables. S'adresser à J. Pigeon, pharmacien, 1978 rue Notre-Dame. 215—1

COLLECTEUR demandé, ayant l'expérience du commerce, place à l'année. Références exigées. Ecrire M. N., 334 "La Presse." 215—2

HOMMES ET GARCONS DEMANDES

25 mots : 25 cents ; 1 cent par mot extra.

COUVREURS demandés. Emploi constant pour des hommes compétents. S'adresser à G. O. Conney, 183 rue Ottawa. 215—1

COCHER demandé, avec références, au No 159 rue Saint-Denis. 215—1

Charpentiers et Menuisiers

demandés ; de préférence des non unionistes. S'adresser à Thos. Forde, 50 rue Bishop. 214—2

CHARPENTIERS demandés. S'adresser 223 avenue Green, Westmount. 214—2

COUTURIER demandé dans les vestes, avec ou sans expérience. S'adresser 508 Parc Lafontaine, 3e étage. 215—1

DESSINATEUR de travaux d'architecture demandé. Très bon salaire à un homme compétent. Position stable. Ecrire, spécifiant salaire désiré, à O. O. 358 "La Presse." 214—3

ELEVE en pharmacie demandé avec ou sans expérience devra parler les deux langues. S'adresser Henri Lanctôt, 299 ½ St Laurent. 215-1

FAISEURS d'outils, familiers avec le travail au poinçon, demandés. Mentionner l'expérience. Ecrire à B. B., 347 "La Presse". 212—6

FORGERON ferreur demandé, spécialement un garçon. S'adresser 412 Lafontaine, le soir après 6 heures, au No 278a Delorimier. 215—1

FORGERON demandé, bon forgeron pour faire les dents de moulin à battre, aussi un expert en engin à gazoline. Adressez boîte 464, bureau de poste, Trois-Rivières. 215—1

HOMMES demandés, payés partie par salaire, partie par commission. Nos hommes prennent commandes, emploient sous-agents et nomment d'autres agents. Des hommes recommandables peuvent obtenir un stock de marchandises pour commencer, si désiré. S'adresser à Cooper, tiroir 331, London, Ont. 296—n

HOMMES de confiance demandés, dans chaque localité du Canada, pour annoncer nos marchandises, clouer nos affiches aux arbres et palissades, le long des routes et endroits bien en vue ; distribuer aussi nos objets d'annonces. Salaire $900 par an ou $75 par mois, et $2.50 pour dépenses par jour. Emploi permanent pour des hommes capables et fiables. Pas d'expérience nécessaire. Ecrivez pour détails à Empire Medicine Co, London, Ont. 210—6

HOMMES de chantier demandés, pour partir lundi soir. Hôtel Bonsecours, 20 rue Bonsecours. 215—1

HOMMES — Deux hommes demandés pour ouvrage générale chez un jardinier. S'adresser Francis Jarry, Côte St-Paul. 215-1

HOMMES DEMANDES, partout; bons gages, pour distribuer des circulaires, annonces, affiches, etc. Pas de sollicitation. Adresse : National Advertising, Co., 100 Oakland Bank Building, Chicago, Ill. 215-1

HOMMES — On demande deux hommes actifs pour parcourir Montréal et les environs, pour introduire de nouvelles variétés de grande valeur ; arbrisseaux rustiques, arbres d'ornement, etc. Beaux échantillons fournis gratuitement. Références exigées. Nous paierons salaire ou commission ou encore salaire et commission, comme préféré. S'adresser de suite à Luke Bros Co, Pépinières Internationales, chambre 98, 242 rue Saint-Jacques. 208—mjsn

HOMME d'écurie de première classe demandé, un connaissant parfaitement les chevaux. S'adresser T. W. Foster & Co., 605 rue Saint-Paul. 215-1

HOMMES demandés partout pour distribuer des échantillons, poser des enseignes, $3.00 par jour. Pas de sollicitation. Continental Distributing Service, Chicago. 215—1

HOMME âgé demandé, habitué au commerce, pour solliciter des contrats et s'occuper d'immeubles. De préférence un homme qui aurait de l'expérience dans les hôtels. S'adresser chez Chas. Lebeau, agent d'immeubles, 83 Saint-Jacques. 215—1

HOMME demandé pour vendre le fameux liquide pour détruire les punaises et coquerelles. Prix de la bouteille, 25 cents. S'adresser 87 Sanguinet. 215—1

HOMMES — Bons, énergiques hommes demandés pour représenter la plus grande pépinière au Canada, 800 acres, à temps perdu ou non. Spécialité de plantes robustes. Elégant outillage fourni gratuitement. Salaire libéral à la semaine. Adressez-vous maintenant. Stone et Wellington, Toronto, Ont. 168—lms—n

HOMMES et femmes demandés pour apprendre le métier de barbier. Ecrivez et demandez un catalogue dès aujourd'hui. Positions garanties. Montréal Barber College, 591 rue Craig. 211—5

HOMMES — Etes-vous sans ouvrage ? Venez me voir, j'ai de la place pour deux travailleurs. Je vais vous montrer comment faire l'ouvrage en vous payant $10 par semaine avec commission. Ecrire E. E., 295 "La Presse." 210—n

INSTITUTEUR DEMANDE — La commission scolaire de Lacolle demande un bon instituteur diplômé sur l'anglais et le français, pour l'école modèle du village de Lacolle. Bons gages payés. Pour toutes autres informations, s'adresser à Wilbrod Landry, sec.-trésorier de la commission. 215—2

JEUNE homme demandé, fort, ayant de l'expérience pour un clos de bois et charbon, au coin rues Chaussé et Vimont, Rachel. 215—1

JEUNE homme demandé, de 19 à 20 ans, pour ouvrage de bureau, à salaire, bon solliciteur. Se présenter entre 7 à 8 heures p. m., 571 Beaudry. 215—1

JEUNE HOMME actif demandé, d'environ 20 ans, parlant et écrivant les deux langues, pour bureau d'agence d'immeubles. Bon salaire pour personne compétente. S'adresser à Johnson et Duclos, 62 rue St Jacques. 215—1

JEUNES HOMMES demandés avec un peu d'expérience comme tailleur de cuir. S'adresser au No 742 rue Lagauchetière. 214—2

JEUNE HOMME demandé, pour ouvrage général dans une épicerie. Références exigées. 185 Saint-Paul. 215-1

JEUNE orphelin demandé, bien mis, de 15 à 16 ans, parlant anglais et français, serait comme l'enfant de la maison. S'adresser à C. D., 324 "La Presse." 12,13,15

JEUNES GENS, comme chauffeurs et serrefreins sur les chemins de fer canadiens et autres. Expérience pas nécessaire. Chauffeurs, $75, deviennent mécaniciens et gagnent $180. Serrefreins, $60, deviennent conducteurs et gagnent $140. Mentionnez la position préférée. Timbres pour renseignements. Railway Association, chambre 146-227 rue, Monroe, Brooklyn, N. Y. 203—Ms—n

JEUNE HOMME sachant les deux langues demandé en qualité de teneur de livres, pour prendre la direction d'un bureau et travailler à occuper une position plus importante. Un qui connaît un peu le commerce de quincaillerie et ferblanterie en gros. Spécifiez âge, expérience, certificats et salaire. S'adresser confidentiellement par lettre à P. S. Ross and Sons, édifice Sun Life, cité. 213—3

JEUNE homme demandé pour passer des entrées de douane et assister dans le bureau. S'adresser boîte 69. 213—3

LES fermiers qui ont des loisirs, les agents de machines agricoles, les agents d'assurance sur la vie et le feu, devraient nous écrire maintenant pour renseignements touchant nos agences. Nous avons besoin de la meilleure classe d'agents, vu nos beaux contrats, et notre assortiment pépinier garanti de première classe. Ecrivez maintenant. Pelham Nursery Co, Toronto, Ont. 175—lMs—n

MEUBLIERS — Trois bons meubliers demandés chez P. E. Bourassa et Fils, 1442 rue Notre-Dame. 215—1

MECANICIENS — On demande des mécaniciens habiles pour ouvrage à l'étau, principalement. Ecrire immédiatement à la Cie Gosselin, Drummondville, en mentionnant le salaire exigé. 215—1

PROFESSEUR DEMANDE — On demande un professeur pour leçons d'anglais, connaissant parfaitement le français. 376 Lagauchetière. 215—1

PLATRIERS demandés, immédiatement. S'adresser aux ateliers de la Canada Car Co, Côte Saint-Paul, D. G. Loomis et Sons. 214—2

PEINTRES demandés, 10 bons peintres. S'adresser à la nouvelle maison de Collins, rue Hutchison, en haut de la rue Prince-Arthur. 215—1

REPRESENTANTS demandés partout à la campagne. Ouvrage facile, payant jusqu'à $100 par mois. Ventes sur échantillons superbes fournis gratuitement. Capital ni expérience non requis. Succès assuré. Cie Déry et Fils, Montréal. 168—mjs—n

Epargnez-vous des troubles et des démarches inutiles

LAISSEZ VOS PETITES ANNONCES A LA

Succursale No 45

A. P. FORTIN

Angle Drolet et Rachel

Tél. Bell Est 1351

Vous paierez les mêmes taux qu'aux bureaux de LA PRESSE.

HOMMES ET GARCONS DEMANDES

25 mots : 25 cents ; 1 cent par mot extra.

PATISSIER, bon pâtissier demandé. S'adresser E. Martin, 568 Notre-Dame Ouest. 215—1

VENDEURS — Que sert-il d'importuner par ces difficiles propositions ? Vendre une ligne régulière — établir un commerce. Nous faisons des offres très généreuses à quelques travailleurs ambitieux. Boîte 296, Ottawa. 127—Ms—n

VOYAGEUR — Une maison de thés, cafés, épices et vinaigres, en gros, a besoin de un ou deux voyageurs, à commission, pour les comtés de Charlevoix, Chicoutimi et Saguenay, ainsi que pour la Gaspésie. Un homme compétent ayant des références de première classe peut se faire un salaire considérable. S'adresser N. O. 335 "La Presse." 215—1

VENDEUR de machines à coudre "Raymond", demandé. Bon territoire. Excellente chance. Cheval et voiture fournis, F— en... pas strictement nécessaire. Adressez avec références à N. Dancase, Beauceville, Qué., seul représentant pour les comtés de Beauce, Dorchester et Bellechasse. 215—1

VOYAGEUR de commerce demandé pour une épicerie en gros, possédant clientèle, pour voyager dans la campagne. Aussi, un jeune homme sachant la sténographie et clavigraphie. S'adresser par lettre et mentionner le salaire désirer, à Y.Y. 371 "La Presse". 215-1

VOYAGEUR demandé, un qui voyage déjà dans la province de Québec, pour prendre une malle d'échantillons — side line. — Ecrire à P. P., 362 "La Presse." 214—2

FEMMES ET FILLES DEMANDEES

25 mots : 25 cents ; 1 cent par mot extra

BONNES finisseuses de fourrures demandées, aussi des apprenties. S'adresser à Levitt Bros, 1865 rue Notre-Dame, 2e étage. 214—2

CHEQUEUSE demandée et contremaîtresse pour département de repassage de linge de fantaisie. Aussi des filles pour les machines à repasser et empeser. Imperial Laundry Co., Limited, 43 Bonsecours. 215—1

COUTURIERES demandées pour la machine à coudre, et aussi pour finir les pantalons. Bons gages. S'adresser au No 257 rue Craig Est, 3e étage. 215—1

COUTURIERES d'expérience demandées pour faire des devants de blouses. S'adresser à The Standard Shirt Mfg. Co., 189 avenue Delorimier. 11,13,15,18,20,22

DEUX FILLES demandées pour la salle et les chambres au No 71 St-Denis. 215-1

DEUX LAVEUSES de planchers et une fille pour laver les peintures. Doivent coucher sur les lieux. Se présenter à l'entrée des dames. Hôtel Windsor, entre deux et quatre. 215—1

FINISSEUSES demandées immédiatement ainsi que des faufileuses pour les jupes. S'adresser The Standard Shirt Mfg. Co., 189 avenue Delorimier. 11,13,15,18,20,22

FILLES demandées pour travailler dans un restaurant, No 679 rue Craig Est. 215—1

FILLES demandées pour finir et coudre les boutons, aussi faiseuses de poches et de pantalons. Bons gages. Travail régulier, E. A. Small et Co, 9 rue Latour, étage supérieur. 215—1

FILLE demandée, jeune fille trouverait bon chez-soi confortable en s'adressant au No 85 rue Aylmer, près Sherbrooke. 215—1

FILLES demandées pour tapisser les boîtes de cigares. Position stable. S'adresser The Meyer Thomas Co, 198 rue Saint-Paul. 215—1

FILLE DE TABLE demandée, parlant l'anglais et le français, $4 à $5 par semaine. Boston Lunch, 34 Côte Saint-Lambert. 215-1

FILLES demandées pour assortir les retailles. Bons gages payés aux expérimentées. S'adresser J. Diamond & Co., 695 Saint-Paul. 215-1

FILLE — On demande une fille parlant bien les deux langues et ayant de l'expérience comme vendeuse dans la marchandise sèche. Place permanente à une personne active et capable. D. Gagnon et Cie, 165 rue Saint-Laurent. 215—2

FILLES de moulin demandées, pour fitter dans les chaussures, revireuses et piqueuses de turns. S'adresser 274 Amherst. 215—1

FILLE de table demandée immédiatement, S'adresser 10 carré Papineau. 215—1

FILLES — Deux filles de salle demandées, dans un restaurant, aussi une femme pour aider à la cuisine. S'adresser 537B Craig. 215—1

FINISSEUSES et TOURNEUSES de bords de première classe pour les habits. Bons gages. F. C. Wheeler, 752 Saint-Laurent. 215-1

FINISSEUSES de pantalons expérimentées demandées. Se présenter au No 8 rue Saint-Laurent. 215—1

FITTEUSES — On demande des filles d'expérience pour poser les empeignes et travailler dans les dessus, chez C. Lamarche et Cie, manufacturiers de chaussures, 61 rue Dalhousie. 214—2

INSTITUTRICES demandées à Sainte-Agathe des Monts. On demande des institutrices ayant de bonnes références, salaire $125 et chauffées. L'engagement aura lieu le 24 juillet. S'adresser Jos. Morin, secrétaire-trésorier. 213—8

INSTITUTRICES DEMANDEES — La municipalité scolaire de Stoke a besoin de plusieurs institutrices, munies de diplômes élémentaires français et anglais, salaire $125.00. Pour références s'adresser au Dr F. J. Bédard, secrétaire-trésorier, Stoke Centre, Richmond, P. Q. 214—3

INSTITUTRICES demandées, trois institutrices, écoles élémentaires. Références exigées. Prix satisfaisants. S'adresser au secrétaire-trésorier, Saint-Stanislas de Kostka. 213—4

INSTITUTRICES demandées. Plusieurs institutrices brevetées pour la ville et la campagne. S'adresser 672 rue Berri, Montréal. 215—1

INSTITUTRICE DEMANDEE — On demande une institutrice. S'adresser avec références, au secrétaire-trésorier de Saint-Hubert, comté Chambly. 7,8,15,22

JEUNE FILLE demandée comme sténographe et clavigraphiste, avec expérience, connaissance de la langue anglaise et références requises. Ecrire à X. X., 370 "La Presse". 215—1

JEUNE fille demandée comme clavigraphiste, sachant la sténographie anglaise. Mentionnez l'expérience et le salaire exigé. S'adresser par écrit, 428, 961 Sainte-Catherine. 215—1

JEUNE FILLE demandée comme commis dans un restaurant, parlant les deux langues. S'adresser E. Martin, 568 Notre-Dame Ouest. 215—1

JEUNE fille demandée, sachant la clavigraphie et sténographie dans les deux langues. Ecrire à A., 304 "La Presse." 215—1

JEUNES femmes demandées pour apprendre à donner des soins aux malades. Adresse : College for Nurses, 382 Jackson Blvd., Chicago, Ill. 15,22,29

JEUNE fille demandée de 14 à 15 ans, pour aider au ménage. Références exigées, 41 avenue Esplanade, en face do l'élévateur. 15,22

MODISTE — Bonne modiste de robes demandée, qui coud à domicile. S'adresser immédiatement, 1866 Sainte-Catherine. 215—1

FEMMES ET FILLES DEMANDEES

25 mots : 25 cents : 1 cent par mot extra

MODISTE — Bonne modiste demandée, au No 1837 Sainte-Catherine. 215—1

MENAGERE demandée de 45 à 50 ans, pour tenir la maison d'une personne seule. S'adresser 205 Panet, Premier étage. 215—1

MENAGERE demandée pour prendre soin d'une famille de cinq enfants, dont deux travaillent et trois vont à la classe ; personne âgée ou veuve qui aimerait à se faire un bon chez-soi. Se présenter samedi soir ou dimanche, 342 Montcalm, Logement 21. 214—2

OPERATRICES — On demande des jeunes filles pour la confection des blouses, bonne chance pour celles qui n'ont pas l'expérience requise, nous offrons de les enseigner, peut s'apprendre facilement en deux jours, pas de travail le samedi pendant la belle saison. Bons gages, position à l'année. Adressez-vous immédiatement chez The New-York Silk Waist Co., 60 Saint-Antoine. 213—3

OPERATRICES d'expérience pour faire des boutonnières sur machines Standard. S'adresser Smith et McKeown, 16 rue Côté. 215—1

OPERATRICES d'expérience demandées pour jupes. Aussi contremaîtresse d'expérience pour jupes. S'adresser Standard Cloak and Skirt Mfg. 176a rue Saint-Laurent. 215—1

ON demande deux filles comme commis, ayant plusieurs années d'expérience. S'adresser Maison Normandin, 171, 175 rue Notre-Dame Est. 215—1

OUVRIERES expérimentées demandées dans les départements d'overalls, chemises et pantalons. Montreal Shirt and Overall Co, 1446 Hôtel de Ville, Mile-End, entrée de la manufacture. 211—5

ON DEMANDE immédiatement des faiseuses de pantalons, chemises et blouses. Bons gages. Heures courtes. S'adresser à Mlle Baines, chez R. C. Wilkins, angle des rues Bleury et Sainte-Catherine. 210—6

ON DEMANDE une personne âgée, ou une jeune fille pour aider au ménage. S'adresser au No 310 Parc Lafontaine. 215—2

PLIEUSES expérimentées, pour atelier de reliure. S'adresser 660 Craig. 216-1

PERSONNES demandées pour faire des pantalons à domicile, position stable à l'année, pour celles qui peuvent en faire beaucoup par semaine. Aussi quelques personnes pour faire des habits. H. Vineberg and Co., fabricants de vêtements, 4 rue Saint-Georges. 215—1

PLISSEUSES et opératrices demandées pour blouses en soie. I. Mishkin and Co., 1853 rue Notre-Dame. 213—3

PERSONNES expérimentées demandées pour la confection des fleurs et des plumes artificielles ; aussi jeunes filles pour apprendre le même métier. S'adresser 936 rue Dorchester. 210—6

PRESSEUSE, repasseuse demandée, à la Teinturerie Moderne, 85a Bleury. 215—1

PREMIERE garnisseuse expérimentée demandée pour prendre charge du rayon des modes d'un magasin important, où il y a beaucoup d'employés. Elle devra être progressive, avoir beaucoup de bonnes idées; être bien au courant des goûts du public et parler anglais. Ecrire à T. T., 365 "La Presse." 214—2

REPASSEUSES demandées pour repasser les corps de chemise à la machine. S'adresser Troy Laundry Co, Ltd., 8 rue Inspecteurs. 215—2

REPASSEUSES demandées sur machines Henrici à plastron de chemise. S'adresser Troy Laundry Ltd., 8 rue Inspecteurs. 215—2

REPASSEUSES de linge de fantaisie demandées. Position stable. Salaire $5.00 à $8.00 par semaine. Toilet Laundry, 290 rue Guy. 215—1

REPASSEUSES de linge de fantaisie demandées. Bon salaire. Position stable. Montreal Steam Laundry Co, 799 rue Craig. 215—1

TROIS filles demandées immédiatement pour couper et monter des échantillons de drap. S'adresser au rayon des draps, H. Shorey et Co, angle des rues Notre-Dame et Saint-Henri. 214—2

SERVANTES DEMANDEES

25 mots : 25 cents : 1 cent par mot extra.

BONNE servante générale demandée, ni lavage, ni repassage, famille de cinq, pas d'enfants. Se présenter à 21 rue Mansfield. 215—2

SERVANTE générale et bonne d'enfants demandées pour petite famille. Bons gages pour des personnes d'expérience, pouvant donner bonnes références. S'adresser No 911 rue Saint-Denis. 213—4

SERVANTE générale demandée, petite famille, 1 étage, bons gages, au No 436 Saint-Hubert. 12,13,15

SERVANTE demandée, jeune fille de 14 à 17 ans, pour avoir soin d'un bébé, bons gages. S'adresser au No 477 rue St Hubert. 212—4

SERVANTE demandée pour une petite famille, pas de lavage. Gages $10. S'adresser 213 rue Sainte-Elisabeth. 214—2

SERVANTE générale demandée pour une petite famille, au No 49 rue Cherrier. 215—1

SERVANTE demandée au No 18 Albina, à l'est du carré Saint-Louis. Petite famille. Plain-pied. Bons gages. 215—1

SERVANTE demandée pour une petite famille au No 189 rue Sanguinet. 215—1

SERVANTE demandée au No 114 Inspecteur. Pas d'enfant, ni lavage. Bons gages. 214—2

SERVANTE demandée dans une famille de deux personnes. Ouvrage facile. S'adresser M. Martel, 1097 Saint-Dominique. 215—1

SERVANTE demandée. S'adresser 125 rue Saint-Denis. 215—1

SERVANTE générale demandée, pas de lavage, ni repassage. Références exigées. S'adresser à 107 Saint-Hubert. 215—1

SERVANTE générale demandée. Pas de lavage. Bons gages. Petite famille. Références exigées. S'adresser 478 Saint-Hubert. 215—1

SERVANTE générale demandée pour ouvrage léger, sans lavage ni repassage. S'adresser 74 Parc Lafontaine. 215—1

SERVANTES — On demande deux servantes, dont une bonne, pour deux enfants et une sachant faire la cuisine. S'adresser à 785 rue Saint-Denis. 215—1

SERVANTE générale demandée au No 367 rue Saint-Denis. Pas de lavage ni de repassage. Pas d'enfants. Famille de 3. 215—1

SERVANTE générale demandée, pas de lavage. Bon salaire. S'adresser chez Z. Trudeau, 133 rue Visitation. 214—2

SERVANTE demandée, pas de lavage, $10 par mois. S'adresser 1471 rue Sainte-Catherine. 214—2

AGENTS DEMANDES

25 mots : 25 cents ; 1 cent par mot extra.

AGENCE — The Imperial Life Assurance Company of Canada, demande des agents dans toute la province. Très bonne rémunération. Renseignements donnés aux inexpérimentés. A. McN. Shaw, gérant provincial, Montréal. 208—s—n

AGENTS — A salaire ou à commission — L'article qui se vend le mieux par agents qu'on ait jamais produit ; tous ceux qui se servent de plume et d'encre l'achètent en le voyant ; 200 à 500 pour cent de profits ; les ventes d'un agent se sont montées à $620 en six jours ; un autre a fait $32 en deux heures. Monroe Mnfg. Co. X., 230 La Crosse, Wis. 213—1

AGENTS — On demande pour l'Excelsior Life Ins., Co, des agents, salaire ou avances seront donnés pour de bons hommes. Expérience pas strictement nécessaire. S'adresser O. Léger, 107 Saint-Jacques, Montréal. 131—n

ASSOCIES DEMANDES

25 mots : 25 cents : 1 cent par mot extra

ASSOCIE demandé avec un capital de $2,000, pour mettre dans une manufacture d'eau gazeuse, dont le commerce est très florissant et qui possède des marques fort en vogue. Un très bon placement. Ecrire à P., 142 "La Presse." 215—1

ON DEMANDE

25 mots : 25 cents : 1 cent par mot extra

OUVRAGE DEMANDE — Les dames désirant se faire tailler des toilettes et ajuster, devront se présenter 382 Craig Est. Coupe garantie. Prix modérés. 215—6

ACCORDEURS DE PIANOS

25 mots : 25 cents ; 1 cent par mot extra.

ACCORDEUR DE PIANOS — Votre piano accordé, réglé et nettoyé, pour $1.50, par John Cross, expert accordeur et réparateur, ci-devant accordeur en chef pour la Karn Piano Co, téléphone Est 404 ou par carte postale. S'adresser 444 Amherst. 215—1

CHAMBRES A LOUER

20 mots : 10 cents ; ½ cent par mot extra.

A LOUER, deux grandes chambres et boudoir, meublés ou non, avec gaz, en face du Parc Lafontaine, 212 rue Sherbrooke. 215—1

A LOUER, chambre meublée à neuf, lumière Auer, dans une famille privée, sans enfant. S'adresser 276 Beaudry. 214—3

CHAMBRE, grande chambre meublée à louer. S'adresser 319a Saint-Laurent. 214—3

CHAMBRE à louer sur le devant, salon double, meublé, pour un couple marié ou un monsieur, 1604 Ste Catherine. 215-1

CHAMBRE A LOUER — Grande chambre meublée, étage du bain, garde-robe, famille privée, sans enfants, place fraîche pour l'été, belle localité. Conditions raisonnables. S'adresser à 161 rue Versailles. 15,18

CHAMBRES meublées ou non à louer, comprenant salon. S'adresser 662 rue Berri. 11,15

CHAMBRE meublée à louer, famille de deux personnes, bon chez-soi, avec pension si désirée. 1834 Demontigny, troisième, près rue St Laurent. 215—1

CHAMBRE — Belle chambre à louer, lumière Auer, garde-robe, téléphone, confort du chez-soi. Accommodations pour touristes. 126 Berri. Téléphone 1908. 215—1

CHAMBRES meublées dans logements privés, pour messieurs ou familles, avec service d'hôtel. S'adresser à Beliveau's Thornton Park Turcot. Téléphone de ville et campagne, Westmount 1318. 187—mjsn

CHAMBRE meublée à louer, à l'étage du bain, eau chaude et eau froide. Se présenter au No 79 rue Anderson. 215-1

CHAMBRES à louer, double et simple, eau chaude, lumière Auer, au No 140 Saint-Denis. 215—1

CHAMBRE à louer, meublée ou non meublée ; éclairée lumière Auer; bain, w. c. S'adresser 263 Saint-Urbain. 215-1

CHAMBRE non meublée à louer, 428 avenue Hôtel-de-Ville ; famille privée ; prix modéré. 215-1

CHAMBRES — Belles chambres garnies ou non, beau site, maison paisible, pas d'enfants, ni d'étudiants, améliorations modernes. Téléphone. Arrangements faciles pour des gens de bonne classe, 39B Dubord. 215—6

CHAMBRE à louer, devant, meublée, améliorations modernes, localité des meilleures, sur la ligne des chars Amherst. S'adresser 19 Christophe-Colomb, près parc Lafontaine. 215—1

CHAMBRE à louer, meublée ou non-meublée, 689B Sanguinet. 215-1

CHAMBRES—A louer, belles grandes chambres meublées, une avec balcon, porte-manteaux, sur l'étage du bain. Un grand salon magnifiquement meublé. 786 Saint-Denis. 215-1

CHAMBRE à louer, chambre meublée dans une famille privée sans enfant. S'adresser 218 Saint-Hubert. 215—1

CHAMBRE à louer, bien meublée, avec toutes les améliorations modernes. S'adresser 260 Saint-Laurent. 215—1

CHAMBRES doubles ou simples, à louer, avec pension ; pas d'enfants. 85A Chatham, tout près de la rue Notre-Dame. 215-1

CHAMBRE à louer, située sur le devant, lumière Auer, bain, etc., véritable chez-soi, possession immédiate, 23B Emery, près Saint-Denis. 215—1

CHAMBRES.—Deux chambres garnies, sur le devant ; lumière Auer et bain, pour deux messieurs ou pour un couple. 15 Sainte-Elisabeth. 215-1

CHAMBRE garnie à louer, près de la rue Sainte-Catherine, pour dames ou messieurs. S'adresser au No 262a rue Panet. 215—1

CHAMBRE.—Une magnifique chambre non meublée à louer, chez une respectable dame seule, avec usage de cuisine. S'adresser 199 Sanguinet. 215-1

CHAMBRE meublée à louer, belle localité, au No 247 Drolet. 215-3

CHAMBRES, jolies grandes chambres meublées à louer, $1.25 à $1.50 par semaine, aussi petite chambre, 75 cents. 688 de Montigny. 214—2

CHAMBRE A LOUER — Une demoiselle trouvera une chambre très confortable dans une famille de deux personnes, avec accès au piano. S'adresser au No 16 Saint-Christophe. 214—3

CHAMBRES avec ou sans pension, 2 magnifiques chambres doubles à louer, sur étage du bain, et munies de lavabos. 150 Berri. 213—3

DEUX magnifiques chambres doubles à louer, meublées à neuf. Autre petite, $5.00 par mois. Confort d'un chez-soi. 103 Saint-Hubert. 213—3

DEUX bonnes grandes chambres à louer et une petite, sur le même étage, avec ou sans pension. Famille privée, pas d'enfant, ni d'autre pensionnaire, 1159a de Montigny. 215—1

DEUX belles chambres sur l'étage du bain, à louer, une simple et une double, avec toutes commodités. Prix modéré, dans une famille respectable. Téléphone Est 2931, 497 Sherbrooke. 214—2

GRANDE chambre sur le devant, à louer, avec améliorations modernes, lumière électrique, dans une famille privée. 796 Saint-Denis. 214—2

GRANDE chambre double à louer, sur le devant, avec grande garde-robe, dans une famille privée. No 8B Sanguinet. 215—1

GRANDE chambre bien meublée à louer, dans famille privée, étage du bain, convenable pour un ou deux messieurs. Se présenter 286 rue Amherst, près rue Sainte-Catherine. 213—3

JOLIE chambre meublée à louer, pour un ou deux messieurs, dans une famille privée. 167 Saint-Hubert. 215—2

MAGNIFIQUE salon double à louer, non meublé, cuisine, famille de deux personnes, convenable pour médecin, ou place d'affaires, 1223 St-Denis. 115-1

2 CHAMBRES à louer sur le premier plancher, bien fournies et bonne localité pour docteur. Ecrire G. G. 297 "La Presse." 210—6

3 CHAMBRES garnies, chauffées à l'eau chaude, gaz, droit au salon, prix modéré. S'adresser 89A Saint-Hubert, près Ste Catherine. 211—5

PLUSIEURS belles chambres à louer, remises à neuf, 376 Lagauchetière. 215—1

SALON ou chambre à louer, meublé ou non, pour un ou deux messieurs, ou dames, pas d'enfants, 981A Demontigny, près Visitation. 215—1

SALON à louer meublé à neuf, garde-robe, gaz, pension de table si désiré. S'adresser à 400A Saint-Denis. 214—2

CHAMBRES ET PENSIONS

20 mots : 10 cents ; ½ cent par mot extra.

CHAMBRES avec pension, étage du bain, gaz, eau chaude, 81 St Urbain, aussi pension de table.

CHAMBRE ET PENSION — Un jeune homme trouverait une bonne pension dans une maison privée, 9 rue Agnès, Saint-Henri. 214—2

CHAMBRE et pension au numéro 42 rue Saint-Louis, près de la gare Viger. 215—1

CHAMBRES doubles et pension à la semaine ou au mois ; aussi pension seulement. Accommodations pour voyageurs et touristes, à deux minutes de la gare Viger. Confort du chez-soi. No 124 Berri. Phone Est 1226. 215—1

CHAMBRES ET PENSION — Belle chambre double, aussi chambre simple, étage du bain, maison de première classe, eau chaude, lumière Auer, téléphone, très bonne pension, 142 Saint-Denis. 215—1

CHAMBRE ET PENSION — Chambre à louer, double ou simple. Pension de table, famille privée. S'adresser 644 Saint-Denis. 211—5

CHAMBRES ET PENSIONS

20 mots : 10 cents ; ½ cent par mot extra.

CHAMBRE et pension de première classe No 1205 de Montigny, coin Saint-Denis. On prend des pensionnaires de table à la journée, à la semaine ou au mois. 215—2

CHAMBRE ET PENSION — Vous trouverez chambre et pension de première classe, $3.25 par semaine, aussi belle grande chambre pour couple marié, 83 Saint-Urbain. 215—2

CHAMBRES ET PENSIONS DEMANDEES

25 mots : 25 cents ; 1 cent par mot extra.

CHAMBRE ET PENSION DEMANDEES — Un couple marié demande chambre et pension dans une famille privée. Ecrire en donnant détails et conditions, à L. L. 351 "La Presse". 214—3

PENSION

20 mots : 10 cents ; ½ cent par mot extra.

PENSION — Vous trouverez maison de pension, belle chambre, pas d'enfant. Prix raisonnable, No 1089 Saint-Laurent. 214—2

MAGASINS A LOUER

25 mots : 25 cents ; 1 cent par mot extra.

MAGASIN, 2600 rue Notre-Dame, à louer, sera réparé pour un bon locataire. Excellent poste pour une branche d'affaires quelconque. S'adresser 2598 rue Notre-Dame. 15,19,22,26,29,1

MAGASIN, magnifique magasin à louer, ou à vendre, au village de Sherrington. S'adresser J. A. Fortin, Sherrington. 215—1

MAGASIN et logements à louer, très bonne place pour une boutique de cordonnier, établi depuis longtemps, 936 St-André. 215-1

MAGASIN à louer, $25.00 par mois, 696 Saint-Antoine, grand magasin, coin de rues, avec petit logement sur le même plancher, grande chance pour une personne entreprenante dans commerce chaussures, pas d'autres dans les environs. Adressez 703 Saint-Antoine, ou téléphonez Uptown 508. 12,15

A LOUER

25 mots : 25 cents : 1 cent par mot extra.

A LOUER — Boutique et écurie de trois places, ruelle Providence, près rue Ontario. S'adresser à Alex. Desmarteau, 1598 rue Notre-Dame, Tél. Bell 1257. 186—s

BONNE maison de pension et 2 chambres à louer, bien meublées, 1313 Saint-Dominique, Saint-Louis du Mile-End. 211—5

COTTAGE à louer, Pointe Leggat, Métis, six pièces, bois et glace. S'adresser à 50 rue Bishop, cité. 210—6

ECURIE de 3 places à louer, rue Chatham. Grenier à foin et grande cour. Eau sur les lieux. S'adresser 2598 rue Notre-Dame. 216—1

SALLE Saint-Louis, 588 Plessis, à louer pour bals, noces, réunions d'amis ; installations avec piano, pour sociétés de toutes sortes, décors pour séances dramatiques. Louis P. Saint-Louis, 582 Plessis. 215—1

TRES belle salle à louer pour sociétés ouvrières, de bienfaisance, soirées de famille, d'amis, etc. Prix modéré. S'adresser au No 390A Lagauchetière. Salle Leclerc. 211—6

RESIDENCES D'ETE A LOUER

25 mots : 25 cents ; 1 cent par mot extra.

RESIDENCE d'été à louer, maison meublée, 12 pièces, w.c., bain, eau chaude. Si désiré louerait des chambres meublées ou non. S'adresser Pierre Brisebois, Sainte-Anne de Bellevue. 214—6

ON DEMANDE A LOUER

25 mots : 25 cents ; 1 cent par mot extra.

MAISON DEMANDEE — On demande à louer une maison de 10 à 12 pièces, dans le bas des rues Saint-Denis, Berri, Saint-Hubert, ou Dorchester. Ecrire S. T., 344 "La Presse." 215—1

TERRE DEMANDEE — Un laitier demande à louer une terre près de Montréal, dire la grandeur de la terre et les conditions. S'adresser 195 rue Carrière, Montréal. 215-1

MAISONS A LOUER

25 mots : 25 cents ; 1 cent par mot extra.

A LOUER, beaux logements sur la rue Waverley, à $15, et Sanguinet, à $25. H. H. Brosseau et Cie, 58 Saint-Jacques. 215—1

COTTAGE — A louer, à la Pointe-Claire, un grand cottage, situé en face du lac, sur un des plus charmants sites de l'Ile de Montréal. S'adresser Trust and Loan Co., 26 Saint-Jacques. 154—js—n

LOGEMENTS à louer, rue Parthenais, près Mont-Royal, 6 beaux logements, 7 chambres chacun, $12.00 par mois, seront prêts le 15 juillet. S'adresser Jos. Mercure, 1214 Delorimier. 8,15

LOGEMENT à louer, 9 pièces, bain, w.c., 170 rue Saint-Georges. Quatre plain-pieds, 2 de 6 et 2 de 7 pièces, bain et w.c., situés à Viauville, coin de avenue et Lafontaine, occupation 1er août. S'adresser H. Bertrand, 170 Saint-Georges. 214—12

MAISON à louer, 360 rue Richmond, bonne maison trois pièces, cuisine d'été, passage couvert en tapis, $9.00. S'adresser 364 rue Richmond, ou 80 rue Saint-Gabriel, chambre 13. 215—1

MAISON A LOUER : trois pièces, garde-robes, garde-manger, water-closets, ménage récemment fait. Références exigées. 87 rue Eléonore. 215-1

MAISON à louer, sur la rue Berri, No 476, près Cherrier, 7 pièces, coin de ruelle. Loyer $20.00, possession immédiate. S'adresser notaire Meunier, 74 Saint-Jacques. 215—1

MAISON de campagne à louer, à Saint-Sulpice, en face des deux bateaux. Meublée ou non meublée ; possession immédiate. S'adresser L. G. Chaussé, Saint-Sulpice. 215-1

MAISON A LOUER — 10 chambres et ménage à vendre, rue Dorchester, près Hôtel de Ville. Adresse 650 Saint-Laurent. 215-1

MAISONS à louer, coin Adam et Desjardins, Maisonneuve, 6 logements de 8 pièces chacun, de $14 à $16 par mois. S'adresser sur les lieux. 11,13,15,17

PLAIN-PIED de 7 chambres à louer, bien éclairé, nouveau système de chauffage, No 104 Sherbrooke. S'adresser à Isidore Gougeon, No 826 Dorchester. Tél. Uptown 4301. 12,15

PLAIN-PIED à louer, le 1er août, un plain-pied, six pièces, No 52 rue Hippolyte, près Sherbrooke, maison neuve. S'adresser No 124 rue Berri, Phone Est 1226. 215—1

PLAIN-PIED à louer, nouvellement meublé, 7 pièces, bain émaillé, téléphone, électricité, chauffé à l'eau chaude. Bonne condition, locataire sans enfants, situé rue Chaussé. Ecrire B. C., 823 "La Presse". 13,15

A VENDRE OU A LOUER

25 mots : 25 cents ; 1 cent par mot extra.

A VENDRE ou à louer, piano carré à vendre ou à louer, à bonne condition. S'adresser entre midi et deux heures, au No 697 Berri. 215—1

ON DEMANDE A ACHETER

25 mots : 25 cents ; 1 cent par mot extra.

CLAVIGRAPHE — On demande à acheter un clavigraphe en bon état. S'adresser par lettre à S. T., 286 "La Presse". 209—n

CHAUDIERE — On demande à acheter une chaudière verticale de seconde main de dix à vingt chevaux-vapeur. Ramette Toilet Soap Co, 863 rue Craig Est, Montréal. 215—1

HOTEL demandé. — On demande à louer pour trois ans un hôtel licencié, meublé, avec privilège d'achat ou non. S'adresser à Cam, 336 "La Presse," Montréal. 215—1

LES PLUS HAUTS PRIX PAYES pour tripes non nettoyées de mouton ou de cochon. Ecrire à Bernard Kleker, fournisseur des charcutiers et des bouchers, 18.. 1837 Papineau. 8,15,2..

MAGASIN — On demande à acheter un magasin général à la campagne. S'adresser à Geo. H. Normandin, boîte 232, Valleyfield, Qué. 215—1

POLICES SUR LA VIE — On demande à acheter polices d'assurances sur la vie. Polices émises par compagnies canadiennes, anglaises et américaines. Pour bonnes polices paiera plus que compagnies paient comme prix de rachat. M. J. Doherty, 1320 Saint-Laurent. 211—..

ARGENT A PRETER

25 mots : 25 cents ; 1 cent par mot extra.

ARGENT A PRETER, sur billets promissoires, reconnaissances, etc., à des taux très bas. Toute transaction strictement confidentielle. J. A. Denault, 17 Côte de la Place d'Armes. Bell Tél. Main 1155. 201—26

ARGENT à prêter, sur hypothèque, par gros et petits montants, B. E. Pelland, notaire, 1598 rue Notre-Dame. Le soir, 856 Mont-Royal. 215-1

ARGENT à prêter sur propriétés, intérêt 5, 5½ et 6 pour cent. Prêts effectués promptement. Isidore Crépeau, agent d'assurance, chambre 4 bâtisse New-York Life. 15,22,29

ARGENT à prêter, $165,000 à prêter, à bonne conditions, gros et petits montants, intérêt bas. S'adresser immédiatement à J. A. Théoret, notaire, No 25 Saint-Jacques, Montréal. Tél. Bell Main 1870. 215—1

ARGENT à prêter à 5 pour cent, ville ou campagne, sur ferme, maisons, lots, assurances, billets et autres garanties. Osw. Chaput Cie, édifice "La Presse." 213-8

ARGENT — Argent prêté aux gens salariés, marchands de détail, charretiers et aux personnes qui tiennent maison de pension, sans garantie, aux gens demeurant dans la ville et les environs seulement, paiements faciles. Les plus grosses affaires dans 50 des principales cités. TOLMAN, 517 édifice New York Life, Place d'Armes. 290—s—n

ARGENT à prêter par petits montants, sur meubles, billets promissoires, salaire, billets de mont-de-piété, etc, remboursable par versements à la convenance de l'emprunteur. Tout à fait confidentiel. S'adresser à G. Watson, chambre 19, 2ème étage, 1598 Notre-Dame. 212—4

LES GENS A SALAIRE peuvent se procurer de l'argent en leur nom, sans endosseur, AUSSI PRETS SUR MEUBLES, paiements pour convenir à l'emprunteur. Toute affaire confidentielle. Montreal Credit Co., 104 Temple Building 185 Saint-Jacques. 26—n

A VENDRE

25 mots : 25 cents ; 1 cent par mot extra.

AMEUBLEMENT de maison à vendre, 8 chambres, avec la continuation du loyer, 2066 Sainte-Catherine. 215—1

AMEUBLEMENT à vendre, comptant ou à crédit, meubles, poêles, tapis, prélarts, go-carts, tout pour meubler la maison. Nous donnons plus pour moins d'argent. J. Albert, 131 Craig Est, vis-à-vis de l'Hôtel-de-Ville. 210—6

AVENDRE, automobile en parfait ordre, fabrique américaine, à sacrifice pour du comptant, ou échangera contre cheval et boghei. S'adresser à Johnson et Duclos, 62 rue Saint-Jacques. 215—2

AVENDRE, $150,000 de fontaines en onyx et marbre, seconde main, T. Burdett, 290 Saint-Paul, Montréal. 123—n

AVENDRE, magnifique carrosse d'enfant, glacière, machine à coudre, 41 avenue Esplanade, en face élévateur. Costume neuf, toilettes, blouses blanches. 15,22

AVENDRE—Piano Chickering Grand Square, aussi bon que neuf. Prix d'achat, $600, pour $225. Aussi : Billard Phelan-Collender, 4 par 8, bandes améliorées Nightingale, 2 jeux boules ivoire (8), 12 queues, accessoires ; coût $400, pour $100. S'adresser le soir de 7 à 8 heures, 280 Saint-André. 215-1

APPAREIL pour broyer la pierre, le meilleur broyeur de la ville — Gates No 4, à vendre, parce que les affaires nous appellent au dehors de la ville. Beaucoup de commandes. Hâtez-vous. Magnifique occasion. Prix : $3,500, moitié comptant. W. M. Hendershot, 38 rue Victoria. 15,22

AVENDRE, cheval noir, 5 pieds 4 pouces, 9 ans, dompté pour la selle et chasse au renard. 1,100 livres, aussi magnifique harnais et très beau carrosse Rockaway. 932 Cadieux, . . Bell Est 1203. 215—1

AVENDRE — 5 gazeliers en cristal de 4 à 6 lumières, 2 miroirs 6 x 7 ; collections de livres, 1 porte-drapeau, 346 rue Notre-Dame, en face l'hôpital Notre-Dame. 215—1

AVENDRE, un bon harnais de boghei, un express, deux balances. S'adresser au No 628 rue Saint-Hippolyte. 215—1

AVENDRE — Fournaises neuves, depuis $2,50 ; poêles de cuisine, depuis $4. Meubles neufs et d'occasion, réparations générales. Morceaux pour poêles de tous genres. M. G. Lambert, 245 Craig, près Amherst. 27—n

AVENDRE — Pour les chaleurs : hâtez-vous, un poêle à gazoline qui fera votre cuisine comme un poêle à gaz. P. Gadbois et Cie, 1815 Sainte-Catherine. 215—1

AVENDRE, papier à couverture, coal tar, goudron, ciment, asphalte, vernis à bardeaux, papier 2 et 3 plis, préparé. N'étant pas combiné, nous vendons meilleur marché qu'ailleurs. The National Coal Tar Co, 21 Wellington. Tél. Main 2992. 196—27

BOUTIQUE de barbier à vendre ou à louer, bonbons, cigares, tabac, vendra à bon marché, cause de santé. S'adresser 872 Centre. 213—3

BRIQUES à vendre, S'adresser à Saint-John Brick Co, Saint-Jean, Qué. 27,1,8,15

BOUTIQUE à vendre, une boutique de plombier couvreur et poseur d'appareils à eau chaude, S'adresser à 11½ Saint-Charles-Borromée, ou à 5908 Beaudry. 13,15

BEURRERIE à vendre. Beurrerie située dans un beau village, faisant 1000 livres de beurre par semaine. La production de cette beurrerie peut être augmentée à 4,000 livres de beurre par semaine par un homme qui pourra s'en occuper. Prix $2,500, dont $500 comptant, balance avec termes faciles. Ecrire Beurrerie, boîte 729, Sherbrooke. 215—1

BOUTIQUE de barbier et magasin à vendre, coin de rues, ancienne place d'affaires, $825. S'adresser à J. E. Brouillet, 220 Rachel, coin Parc Lafontaine. 215—1

BOUTIQUE DE BARBIER à vendre ou à louer, au No 169A Sanguinet. Conditions faciles. S'adresser au No 1480 Notre-Dame. 215-1

CLAVIGRAPHES—A vendre, 2 clavigraphes de seconde main, Remington Sholes et Densmore, en bon ordre. J. A. Denault, 17 Côte Place d'Armes. 215-1

CHIEN à vendre, un beau chien danois, âgé 1 an. S'adresser 15 Saint-Hubert, Villeray. 215—1

CHAUDIERE et moteur droits, 7½ chevaux-vapeur, en bon état. Bon marché. S'adresser 2596 rue Notre-Dame. 215—1

CAFE BELLERIVE à vendre, consistant en restaurant, salle à dîner, maison de pension, établi depuis 12 ans, faisant de $7,000 à $8,000 d'affaires par année. S'adresser J. O. Lussier, 689 Notre-Dame. 214—2

CHEVAL—A vendre, bon gros cheval pesant 1320 livres, mesurant 5 p. ½, pour travail, âgé de 11 ans. S'adresser 819 Sanguinet. 212-6

CORDILLARD en bon état à vendre, cause de mortalité, quelques années en usage. Toute offre sera prise en considération par la succession. S'adresser Ed. Lemyre, Maskinongé. 8,15,22,29

CHEVAL de promenade de fantaisie. Boghei avec bandage en caoutchouc, harnais anglais et wagon express léger, à vendre. S'adresser 569 rue Saint-Paul. 215-1

CHARRETTE à vendre, charrette de poney, phaéton pour médecin, autres voitures, Concord, Gladstone, piano box, express fort, etc., avec couverture et autres. S'adresser Brosseau, 83 Saint-Maurice. 215—1

CHEVAL à vendre, garanti sans défauts ni pesanteur 1,000 livres, peut trotter 4 minutes. S'adresser 1986 St Jacques, St Henri. 215-1

Piano Droit $125.

Piano droit, 7 octaves, d'un bon fabricant américain, belle boîte de petites dimension, beau son, touches en ivoire et en ébène, en parfait ordre et garanti, $125 comptant, ou $145 à conditions faciles, $10 comptant et $6 par mois. Aussi plusieurs autres occasions en pianos droits et carrés. Tous prix et conditions, aux magasins de pianos et orgues de J. W. Shaw & Co., 2274 rue Ste Catherine, agents pour les célèbres pianos Gerhard Heintzman. 215-2 F

A VENDRE

25 mots : 25 cents ; 1 cent par mot extra.

CHEVAL à vendre, un jeune cheval ambleur, et ces perroquets, 186 Panet. 215—1

COMMERCE de lait de 35 gallons à vendre, pour cause de santé, 708 Lafontaine. 214—4

CHEVAL blanc à vendre, âgé de 7 ans, sain, aussi un express, un Gladstone et boghei Concord. S'adresser 2440 Notre-Dame, Ouest. 215—4

CHEVAL A VENDRE — Le cheval hongre, trotteur rapide, "West Point", descendant de Fine Point, 2.19, essai 2.13, et de la jument Ravern, mère de Canadian Girl, 2.35 ; à trois ans, de Silver Star, 2.15½, Gloster H., 2.17, St Simon, 2.22. C'est un cheval brun bongre, 9 ans, 16 mains, record 2.29½, fait l'été dernier dans une course qu'il a gagnée. Essai sur piste de ½ mille, 2.20 ; un cheval de promenade ou de course idéal. 2.25½ n'est pas la limite de sa vitesse. Il sera vendu à l'encan mercredi, 19 juillet, à 2.30 p.m. Maintenant visible à nos écuries, 665 rue Saint-Paul. T. W. Foster and Co., encanteurs. 215—3

CREMERIE et fromagerie combinées à vendre. Reçoit plus de 12,000 livres de lait par jour. Près de la gare et du village. Bonne maison, cheval, grange, wagon, hangar, hangar à charbon et à bois, et un ¼ acre de terre. Possession immédiate ou à l'automne. Chance splendide pour celui qui veut entrer dans une maison confortable et entreprendre un commerce payant. Georges Bryan, Clarenceville, Que. 211—12

DEUX jeunes renards à vendre, le père et la mère. Un lot de glacières, un lot de gazeliers, poêles à l'huile, No 1650 rue Sainte-Catherine. 215—1

ETAL de boucher à vendre, clientèle au comptant, vente $235.00 à $250.00 par semaine, le propriétaire se retirant d'affaires. S'adresser 1986 St Jacques ou 112 St Philippe ,St Henri. 215-1

ETAL de boucher à vendre, bien établi, dans une bonne localité. J. B. Brunet, 673 Papineau. 215—1

EXPRESS à vendre, un express de laitier, neuf, aussi jobbing express de seconde main, prix modéré. Denis et Lebeau, coin Logan et Visitation. 215—1

ETAL de boucher à vendre, dans la partie Ouest, établi depuis longtemps, rue commerciale. Recettes $250 par semaine. Ecrire F. F., 351 "La Presse." 214—2

FROMAGERIES — Deux fromageries combinées, à vendre, eau, service aqueduc, ou on échangera contre propriété. Possession immédiate. Aussi, maison à vendre. S'adresser Elie Lapalme, Beloeil, comté Verchères. 215—1

FOIN à vendre, sur le champ, John Henry Allen, Côte Saint-Michel. 213—3

GRAND piano Cabinet, à vendre, 7 1-3 octaves, en bon état, caisse en palissandre, sonorité supérieure. Une occasion à un prompt acheteur. Coût $450 pour $235, payables en trois ans. Comptant, $195. Layton Bros., 144 rue Peel. 214—3

GRAND piano droit presque neuf à vendre, caisse en noyer, 3 pédales, a été peu de temps en entrepôt, mais la caisse n'est pas parfaite. Pour cette raison le prix est réduit à $190. Une occasion. Layton Bros, 144 rue Peel. 15,19

GROSSE balance à vendre, bon marché. S'adresser coin Cadieux et Mont-Royal, M. A. Petitgrew. 213—4

INDUSTRIE à vendre, en parfait condition et en pleine opération, rapportant de gros bénéfices, capital requis $3,000. Place centrale. Ecrire X. 269 "La Presse". 8,15,22,29,5,12

JUMENT — Bonne jument rouge à vendre, 5 ans, pesant dans les 1100 livres, garantie pour tout. 119 Ontario. 215—1

JUMENT à vendre, belle jument pour la campagne, ayant été piquée, aussi deux tombereaux et un cheval 1400 livres, 332 Saint-Patrice, le soir, Pointe Saint-Charles. 215—1

LIT-ARMOIRE à vendre, payé $35.00, vendra à sacrifice. S'adresser 59 Fulford. 215—1

LUNETTES, lorgnons, nouveau job saisi en douane, or, $1.00 ; allemandes, 25 cents. Casgrain, opticien, 218 Saint-Laurent. Téléphone Main 4577. 10 a.m. à 5 p.m. Découpez ceci. 213—6

MOTEUR et ascenseur à vendre à courant alternatif, 5 forces, ainsi qu'une machine d'ascenseur. Adresser Rock City 55 rue Shaw. Lévis. 6,8,13,15

MIROIR à vendre, un beau miroir à la moitié du prix de sa valeur, grandeur 5 x 5½. S'adresser 196 Saint-Laurent. 212—4

MOBILIER d'une maison de pension à vendre, chambres remplies, avec privilège de louer la maison. Le tout à grand sacrifice, 903 rue Lagauchetière, près gare Windsor. 215—1

MEUBLES A VENDRE — Conditions faciles ; prix défiant toute compétition : tapis, prélarts, rideaux, miroirs, gravures, go-carts, glacières, poêles, meubles de bureau, à prix réduits. La Cie Prince, 33 rue Saint-Laurent. 148—n

NOMBRE de chapeaux joliment garnis à vendre à grand sacrifice, styles les plus nouveaux. On peut les voir à 886 avenue de l'Hôtel de Ville, n'importe quel jour, à 8 p.m. 215—1

PIANOS A VENDRE — Beaux pianos cottage, presque neufs, facture américaine et canadienne. Pas d'offre raisonnable refusée. Villeneuve Frères, 1814 rue Sainte-Catherine. mjs—n

POELE à gazoline, un poêle à charbon et bois, monté pour l'eau chaude, un buffet, 5 gazeliers, 12 tôles en cire et 24 mains, une machine à coudre New William. S'adresser L. Perlier, 24 Sainte-Elisabeth. 11,13,15

PIANO, bon piano carré, pris pour dette, aussi une machine à coudre pour tailleur, et une pour famille. Bon marché. S'adresser à l'épicier, 2050 Saint-Jacques. 215—1

PIANO carré à vendre, 6 octaves, par Broadwood, $25 ; piano carré, 6 octaves, par Denis, $30 ; piano carré, 6 octaves, par Hood, $40. Conditions $2 comptant et 50 cents par semaine. C. W. Lindsay, Limited, 2366 rue Sainte-Catherine.

PIANO carré à vendre, 7 octaves, par Hood, $90 ; piano carré par Weber, 7 octaves, $95 ; piano carré, 7 octaves, par Gabler, $110. Conditions $5 comptant et 75 cents par semaine. C. W. Lindsay, Limited, 2366 rue Sainte-Catherine. 215—3

RESTAURANT et salle à manger à vendre, de première classe, 205 Craig Est, vis-à-vis le Champ de Mars ; raison de vente ; cause de santé. 211—6

PIANOS et orgues à bon marché. Pourquoi ? Parce que je n'ai ni loyer, ni agent ,etc., à payer. Ma réputation, voilà tout ce dont j'ai besoin. John Cross, l'accordeur expérimenté de pianos et orgues, 444 rue Amherst. 215—1

PIANO à vendre à bon marché. Hardman New-York, presque neuf, pour cause de mortalité. S'adresser 532 Maisonneuve. 215-1

PONEY Shetland à vendre, avec harnais et voiture, bien dompté pour enfant, au No 276 Delorimier, excepté le dimanche soir. 215-1

RIPPES à vendre, à 30c le voyage, livré, V. E. Traversy, 15 ruelle Josaphat, avenue Papineau. 210—6

RESTAURANT de rafraîchissements de toutes sortes, repas, à vendre, cause de maladie, bonne place d'affaires, conditions faciles. S'adresser 2101 Saint-Jacques, Saint-Henri. 215—1

SALLE à dîner à vendre, bonne place d'affaires, avec bonbons, tabac, cigares, valant $200, vendra pour $75.00, cause de maladie. S'adresser 67 Prince-Arthur. 13,15

Peaux de Mouton de Perse

A VENDRE. — Un immense assortiment en mains. Occasions spéciales pour acheteurs immédiats, J. E. McComber, 516 rue Saint-Paul. 209—m-j-s-n-F.

PIANO $50.00

Petit piano carré, 7 octaves, 3 pieds de large, par 6 pieds de long, touches en ivoire et en ébène, caisse en palissandre, pieds unis, beau son, bon état, avec tabouret, pour $50 ou $60, conditions $10 comptant, et $3 par mois. Aussi autres occasions au magasin de pianos et musique de Shaw, 2274 rue Sainte-Catherine, agence des célèbres pianos Gerhard-Heintzman. 214—2 F

A VENDRE

25 mots : 25 cents ; 1 cent par mot extra.

SOFA A VENDRE ayant coûté $20.00, vendra à sacrifice. S'adresser 427 Ave Hôtel de Ville. 215-1

TOUR à vendre, 5 pieds 8 pouces de long, roue d'aluchon combinée, avec outils, très bon marché. S'adresser Ferdinand Léger, 1 avenue Dufferin, rue Richmond. 215—1

TOMBEREAUX — A vendre, trois tombereaux. S'adresser à Cyprien Dagenais, rue Davidson, Boulevard Saint-Paul. 215—1

VOITURES à vendre : 1 express neuf, 1 chariot à pain, 1 express seconde main, charette pour boucher ,836 Rachel, ou 88 avenue Labelle. Tél. Marchands, 2988. 215—1

VOITURE à vendre, un boghei très léger, quatre bonnes roues, qui porte bien seulement $15.00. S'adresser No 350 Duluth. 215—1

VOITURES à vendre, deux carrosses, landau et victoria, en bon état, à bon marché. S'adresser en tout temps, à A. C. Perreault, 1283 rue Ontario, Montréal. 215—1

VOTRE crédit est bon chez F. Lapointe, marchand de meubles, 1449 rue Sainte-Catherine, Angle Montcalm. 76—n

YACHT à vapeur à vendre, "R. P. Flower," longueur 57 pieds, largeur 10, Engin de 10 forces. Vitesse 10 milles à l'heure. Place pour 75 personnes. Pour autres informations, s'adresser 43 Visitation. 1,6,8,13,15,20

YACHT à gazoline à vendre, en parfait état, engin facile à faire marcher, visible tous les jours à Lachine. S'adresser à Alfred Saint-Onge, Lachine, P. Q. 5,7,8,11,13,15

YACHT CUTTER à vendre, 35 pieds, en très bon état. Coûta $1,500 ; sera vendu pour $300 comptant. Très solide. H. Gray & Co., 19 des Commissaires, Montréal. 215-1

YACHT à vendre, yacht à voile et à rame, 21 pieds, 4 pieds beam, tout complet, neuf. Le propriétaire a quitté la ville. Bon marché. S'adresser 287 Saint-Urbain. 215—1

COMBUSTIBLES A VENDRE

25 mots : 25 cents : 1 cent par mot extra

AVENDRE — Bois, charbon, grain, foin, Bell Westmount 609. Marchands, 1324. W. Lamarre et Cie, 242 avenue Atwater, Près Saint-Jacques, Saint-Henri. Conditions strictement comptant. 79—s n

BOIS A VENDRE — Bois à vendre, $1 le voyage, bois sec de moulin, scié ; bois franc, $1.60. Chez T. Cyr, coin Beaudry et Robin. Tél. Marchands 131. 208—52

BOIS — Slabs sciées, $1.00 voyage ; épinette sciée, $1.50 voyage ; bois franc, $1.50 voyage, meilleur charbon anthracite. Prompte livraison. G. Latreille, 53 Vitré. Bell Est 2088. 28—Ms-n

BOIS — Slabs sciées, le voyage, $1.00 ; épinette sciée, le voyage, $1.40 ; bois mêlé, le voyage, $1.50 ; coke, $2.10, et charbon de toutes sortes, Hogue et Bouthillier, 1834 Ontario. Tél. Bell Est 1095. 10—lmvs—n

SLABS sciées, $1.00 voyage. Epinette rouge, $6.00 la corde. Erable, $7.50. Merisier, $7.00. Charbon de toutes sortes. Bas prix. Foin, avoine, etc. Coin Cadieux et Mont-Royal. 8,15,22,29

MAGASINS A VENDRE

25 mots : 25 cents ; 1 cent par mot extra

BON RESTAURANT A VENDRE avec beau stock de tabac, cigares et bonbons, situé coin Coursol et Atwater, bonne place d'affaire à vendre à bon marché, à un prompt acheteur. S'adresser 266 Coursol. 215-1

MAGASIN de Confiseur à vendre sur la rue Saint-Laurent, établi depuis plusieurs années avec toutes les accommodations pour manufacturer pâtisseries et sucreries. Ecrire J. J. 354 "La Presse." 15,15

MAGASIN de fruits cigares, rafraîchissements, à vendre bel aménagement, bonne clientèle, bon marché, pour cause de santé, loyer $14.00. S'adresser 3111 Notre-Dame. 215-1

MAGASIN à vendre, cause de départ. Magasin bonbons et cigares. Bon centre d'affaires. Prix modéré à un prompt acheteur. Ecrire à ZZ 372 "La Presse." 215-1

MAGASIN et boutique de barbier à vendre, en face du théâtre français, rue Sainte-Catherine, près Saint-Dominique. On vend beaucoup de bière blanche d'épinette. C'est incroyable. Venez voir, $550. S'adresser à J. E. Brouillet, agent d'immeubles, 220 Rachel ,coin Parc Lafontaine. 215—1

MAGASIN de tabac avec logement, 6 pièces, vendant de la bière blanche d'épinette jusqu'à 600 bouteilles dans une journée, Place centrale, loyer $10 par mois, $450. Grosse réduction pour du comptant. S'adresser à J. E. Brouillet, 220 Rachel, coin Parc Lafontaine. 215—1

MAGASIN de fruits et de rafraîchissements à vendre, comprenant miroirs, tablettes, fontaine à soda, appareils pour la crème à la glace, etc pour informations, s'adresser 24 Craig Est. Cause: départ immédiat. 210—6

RESTAURANT à vendre, magnifique restaurant fruits, bonbons, cigares, huîtres, crème à la glace, etc., plus belle place d'affaire et plus beau site du village Saint-Jean-Baptiste, vendra, cause de maladie. 641 Hippolyte, coin Marie-Anne. 215—2

RESTAURANT à vendre, magnifique restaurant rue commerciale, stock d'au moins $300, sera vendu à un prompt acheteur pour $165, Cause mortalité, P. A. Desautels, 8 rue Craig Est. 215—1

AVOINE ET MAIS

A VENDRE.—2,000 boisseaux d'avoine et de maïs endommagés, occasion, aussi grain et farine meilleure qualité, quantités pour convenir aux acheteurs. The Flour Mills Co., angle Saint-Jacques et Petite rue Saint-Antoine, Montréal. 210-26

BOUTEILLES

STANDARD BOTTLE EXCHANGE
Tel. E. 3728. 230, rue Cadieux.
Nous avons l'assortiment le plus considérable de bouteilles de toute sorte de la Puissance. Satisfaction donnée à tous à 10 p. c. meilleur marché qu'ailleurs. Prix spéciaux au char. Informez-vous de no prix avant d'aller ailleurs. P. S.—Nous achetons et vendons au char. 206-26

BILLARDS ET ACCESSOIRES

25 mots : 25 cents ; 1 cent par mot extra

NOUS faisons jeux de quilles, quilles, boules, etc., aussi tables de billard et pool, et fixtures de bar. Catalogues envoyés gratis par la poste sur demande. Chas Passow et Son, Chicago, T. Burdett, 290 rue Saint-Paul, agent pour le Canada. 170—n

METROPOLITAN ELECTRIC WORKS

AVENDRE, les meilleures lampes à électricité, 18 cents ; fil métallique et garnitures pour électricité. Demandez nos prix. Metropolitan Electric Works, 804 rue des Inspecteurs. Tél. Bell Main 4999. 174—M.s—n

AUX BOUCHERS

BERNARD KLEKER, téléphone Bell Est 460. Articles pour bouchers, manufacturiers et emballeurs de saucisse. Marchand fabricant et importateur de tripes à saucisse, de machines et d'outils de toutes sortes. Nous employons les meilleures épices et faisons une spécialité de tripes à saucisse. 1855 à 1857 avenue Papineau, Montréal, Can. 8,15,22,29

NOUVELLES DES CHEMINS DE FER

Les autorités du C. P. R. sont à considérer l'opportunité de remplacer la vapeur par l'électricité pour l'opération des convois dans certaines parties de la Colombie-Anglaise.

—M. H. R. Charlton, agent de la compagnie du Grand Tronc, est parti hier soir, afin de rencontrer les correspondants de Washington, qui atteindront ce soir North Bay, en route vers Toronto.

—Cigarettes Egyptiennes "Royal", 15c, 25c et 30c la boîte. r

DES MILLIERS D'YEUX SONT OUVERTS

Des milliers de personnes, depuis les plus pauvres jusqu'aux plus riches du pays, suivent avec un intérêt intense les développements du bill maintenant devant les chambres, pour contrôler le SYSTÈME DES REÇUS VERTS AU COMPTANT. C'est un fait admis, maintenant, que, même si le bill est adopté au Sénat (ce qui est très douteux), nos clients pourront recueillir tous les REÇUS AU COMPTANT qu'ils désireront

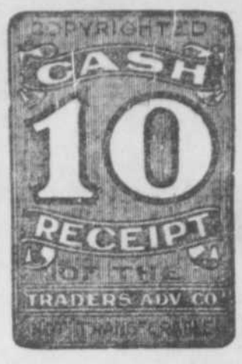

JUSQU'AU 1er NOVEMBRE

Il est très évident pour beaucoup de ministres que justice n'a pas été accordée et qu'on a fait preuve de beaucoup de favoritisme à l'égard d'autres maisons faisant des affaires avec le système des primes ou des coupons.

100,000 Clients Demandent Justice

et tant qu'un commerce est honnête, qu'il n'est pas une loterie ou n'offre pas des caractères d'illitigimité, pourquoi ne tiendrait-on pas compte des vœux du public ? C'est de la vaste majorité du public dont on devrait s'occuper et non de quelques marchands qui ont des griefs imaginaires. Si la question était soumise au vote populaire le résultat serait si probant que l'opposition serait enfoncée sous la preuve écrasante de la popularité du système.

LES MEMBRES DU SENAT

devraient considérer sérieusement cette question avant d'adopter un bill de la Chambre des Communes qui donne à un homme ce qu'il refuse à l'autre.

Chaque Canadien aime a avoir justice et cette question mérite d'être traitée avec le même esprit d'impartialité qui a mérité au Canada l'admiration du monde civilisé.

A cette phase de développement, alors que toute entreprise juste a droit d'être encouragée, ne vaut-il pas mieux détruire le mal à sa racine. Tous se rangent du même coté, et accordent des faveurs à des entreprises bien moins progressives et bien moins entreprenantes que cellà-là.

NOUS SOMMES PRETS A PROUVER QUE NOUS POUVONS, EN TOUT TEMPS, racheter tous les timbres de commerce au comptant émis d'après notre système. Nous en avons toujours agi ainsi, à l'entière satisfaction de nos clients, ce qui est le vrai secret de notre popularité. Nous croyons que, dans l'intérêt du public, le Gouvernement accomplirait une oeuvre beaucoup plus utile en voyant à ce que les autres maisons fissent la même chose. Une législation de ce genre serait progressive et protectrice, au lieu d'être rétrograde.

Soyez Tranquille au sujet des Timbres Verts

Nous les donnerons encore pendant des années et en rachèterons des millions. Ils sont bons comme la banque et continueront à apporter du bonheur à des milliers de familles. Ayez confiance aux fameux Timbres Verts et commencez-en un nouveau livre dès aujourd'hui. Nous vous garantissons de le racheter, quand il sera rempli, dans un an, cinq ans ou dix ans et, de plus, nous garantissons formellement de fournir, en tout temps, au public, le moyen de se les procurer.

The Traders Advertising Co.

L'ANCIEN NUMERO
1835 RUE NOTRE - DAME

NOUVEAU NUMERO
259 RUE NOTRE - DAME.

Succursale de la Partie Nord, chez
ARSENE LAMY
Angle des rues St Denis et Duluth

Succursale de la Partie Ouest, chez
ADAM LAMY
3551-3561 rue Notre-Dame.

COLONNES DES IMMEUBLES ET D'OCCASIONS D'AFFAIRES

PROPRIETES A VENDRE

25 mots : 25 cents ; 1 cent par mot extra

BEAU cottage à vendre, avenue Esplanade. — Annexe. — avec fournaise, lumière électrique, en parfait état. Prix $2,750. Frank E. Donovan, edifice Temple, 185 rue Saint-Jacques. 215-6

DEUX beaux terrains à vendre bon marché, rue Saint-André, près Duluth, 45 par 94 pieds, avec ruelle de 30 pieds. Renseignements : 360 Saint-Denis. 215-1

KENSINGTON, à l'ouest de Westmount. Hâtez-vous avant la hausse des prix. 210 lots à bâtir ont déjà été vendus à des prix variant de $175 à $325, 25 x 105. Conditions : petit paiement comptant. Balance versements mensuels. Frank E. Donovan, agent vendeur, 185 rue Saint-Jacques. 215-6

MAISON à vendre, 585 Chambord, en bois et brique, deux étages, finie à neuf, prix $1,750.00. On échangera contre terrain. Propriétaire, 1526 Saint-Hubert. 215—1

PROPRIETE A VENDRE — Johnson et Duclos, 62 rue Saint-Jacques. — Si vous avez l'intention de vendre ou échanger votre propriété, lot vacant, ferme, etc., il vous sera toujours avantageux de nous consulter. Pourquoi? La raison est celle-ci. Johnson et Duclos sont reconnus comme agents d'immeubles expéditifs et compétents, vu leur longue expérience dans cette ligne d'affaires.

JOHNSON & DUCLOS, 62 rue Saint-Jacques. — A vendre: Propriété pierre et brique, Montréal-Annexe, 2 logements, plomberie moderne, fini première classe, revenus annuels, $500, vendra pour $4,800, ou échangera contre terrain ou propriété rue Saint-Denis, de la rue Rachel en descendant.

JOHNSON & DUCLOS, 62 rue Saint-Jacques. — A vendre: Propriété rue Eléanor, brique et pierre solide, 9 logements rapportant $960 par an, vendra $9,000.

JOHNSON & DUCLOS, 62 rue Saint-Jacques. — A vendre: Propriété rue Richardson, 8 logements, rapportant $540 par an, vendra, $4,000.

JOHNSON & DUCLOS, 62 rue Saint-Jacques. — A vendre: Propriété rue Saint-Charles, bois et brique, 4 logements, rapportant $360, vendra $3,000.

JOHNSON & DUCLOS, 62 rue Saint-Jacques. — A vendre: Propriété rue Laval, 3 logements, brique, rapportant $300 par année. Prix $2,800.

JOHNSON & DUCLOS, 62 rue Saint-Jacques. — A vendre, propriété, "cottage", rue Saint-André, plomberie moderne, brique solide, $3,200, $1,500 comptant.

JOHNSON & DUCLOS, 62 rue Saint-Jacques. — A vendre: Propriété rue Rivard, 3 maisons, bois et brique, 5 logements. Revenus $468, vendra pour $3,900 Hypothèque $2,000.

JOHNSON & DUCLOS, 62 rue Saint-Jacques. — A vendre: Propriété rue Duluth, près Saint-Hippolyte, 2 maisons, bois et brique, 5 logements, 1 magasin. Revenus $618. Vendra pour $5,300. Hypothèque de $3,000.

JOHNSON & DUCLOS, 62 rue Saint-Jacques. — A vendre: Propriété rue Hutchison, 2 flats, pierre et brique, payant 10 pour cent, vendra $5,000, $2,500 comptant.

JOHNSON & DUCLOS, 62 rue Saint-Jacques. — A vendre : Propriété "flats", Belmont Park, rapportant $2,700 par année, vendra $25,000. Hypothèque de $8,000.

JOHNSON & DUCLOS, 62 rue Saint-Jacques. — A vendre: Propriété rue Ernest, 6 logements, pierre et brique solide, payant 10 pour cent, vendra $14,000, $5,500 comptant, balance à 5 p.c.

JOHNSON & DUCLOS, 62 rue Saint-Jacques. — A vendre : 2 lots vacants rue Ontario, partie centrale d'Hochelaga, coin de rues, terrains semblables généralement vendus à 45 et 50 cents du pied, vendra en bloc, à 30 cents du pied à prompt acquéreur. Bon marché extraordinaire. 215-1

PROPRIETES à vendre, par L. A. Cadieux, 62 rue Saint-Jacques. Tél. Main 4086.

RUE YOUNG, près avenue du Parc, Montréal Annexe, propriété 4 logements, loyer environ $450. Hypothèque à 4½ pour cent. Prix $4,500.

RUE SAINT-DOMINIQUE, près de la rue Villeneuve, propriété 4 logements, loyer environ $300. Hypothèque à 4 pour cent. Prix $3,000.

RUE CASGRAIN, près de la rue Saint-Eugène, propriété 5 logements, loyer $350. Hypothèque à 4½ pour cent. Prix $3,-400.

RUE SANGUINET, près de la rue Marie-Anne, propriété 2 logements, écurie, loyer au delà de $200. Prix $2,000.

RUE BREBOEUF, près Mont-Royal, propriété 2 logements, loyer $216. Vendra $1,7..

RUE RIVARD, près Rachel, propriété 5 logements, loyer $468. Prix $3,900.

RUE WAVERLEY, près avenue Bernard, ville Saint-Louis, propriété 5 logements, loyer $240. Vendra pour payer 20 pour cent.

RUE MITCHESON, près Duluth, propriété 9 plain-pieds, loyer $1,500. Hypothèque $7,000 à 5 pour cent. Prix $14,000.

AVENUE LABELLE, près Rachel, propriété 4 logements, loyer $276. Prix $2,300.

RUE WOLFE, coin de rues, propriété 8 logements, 1 magasin, loyer $1,120. Prix $10,500.

RUE CHAUSSE, près Marie-Anne, propriété, ruelle en arrière et sur côté, 8 plain-pieds, loyer environ $520. Prix $5,-000.

AVENUE MONT-ROYAL, près Saint-Dominique, propriété 3 magasins, 5 logements, loyer environ $1,000. Prix $8,500.

RUE RACHEL, coin de rues, propriété 3 logements et 1 magasin, loyer $400. Prix $4,600. Conditions faciles.

RUE SAINT-DENIS, coin de rues, terrain 25 x 100, Propriété de grande importance. Vendra $6,300.

RUE SAINT-ANDRE, près Cherrier, endroit recherché pour résidence privée, 8 plain-pieds pierre et brique solide. Loyer au delà de $600. Prix $6,300.

RUE SAINT-ANTOINE, à l'ouest de l'avenue Atwater, propriété moderne, 6 plain-pieds, loyer environ $1,000. Hypothèque $3,000 à 5 pour cent. Prix $9,300.

MAGNIFIQUE résidence rue Saint-Hubert, près Dubord, fournaise, améliorations modernes. Vendra à sacrifice. Occupation immédiate. L. A. Cadieux, 62 rue Saint-Jacques. Tel. Main 4086. 215—1

PROPRIETES PAYANTES

RUE SAINT - DOMINIQUE, voisine de Mont-Royal, devant en pierre, huit logements. Loyer $882. Prix $8,000. $4,000 comptant. Placement rapportant 15 pour cent.

AVENUE HOTEL DE VILLE, Saint-Jean-Baptiste, propriété de coin, magasin et trois maisons, loyer $774. Prix $7,500. Partie comptant. Rapporte plus de 15 pour cent.

RUE CADIEUX, près Roy, 2 bonnes maisons en brique. Se louent bien et facilement pour rapporter de magnifiques profits. Prix $6,000. Feraient de bons logis de plain-pied ou logements.

UNE GRANDE OCCASION

Logement double de première classe, très bien construit, murs cimentés. Très chaud en hiver et frais en été. Grand lot près du bateau et du chemin de fer, Longueuil. Loyer $220. Prix à un prompt acheteur, $1,950. Une partie seulement comptant. FRED R. COLE, 138A rue Saint-Jacques. 213—3 F

USINE ELECTRIQUE

A cause du décès du propriétaire, on vendra immédiatement un magnifique moulin à scie, à farine, boutique de menuiserie, agrès complets pour la "drave," et usine électrique éclairant Saint-Roch et L'Epiphanie, fort pouvoir d'eau, chaussée, et coffres des roues en ciment, 2 maisons, etc., grand terrain, au milieu du village. L'établissement le plus prospère connu. Informez-vous immédiatement chez H. Martin, 74 rue Fabre, ou sur les lieux, J. O. Forest, Saint-Roch L'Achigan, P. Q. 214—10 F x

PROPRIETES A VENDRE

25 mots : 25 cents ; 1 cent par mot extra

LOTS A VENDRE — N'oubliez pas que les prix des lots à bâtir dans Montréal Annexe, augmentent toujours, et le plus vite vous achèterez, le meilleur bénéfice vous réaliserez. La compagnie — Montreal Investment and Freehold Co — offre des lots sur les rues suivantes : avenue du Parc, Hutchison, Durocher, Mance, Waverley, Esplanade, Saint-Urbain et Clark, à des prix très raisonnables et les conditions de paiement peuvent satisfaire tout le monde. Le montant exigé comptant n'est que de $15 à $25, et la balance en petits paiements mensuels ou annuels. Adressez-vous au représentant, W. T. Heney, 1638 rue Saint-Laurent. Bureau principal, 124 Saint-Pierre. Ouvert tous les jours de 1 à 6 heures, le dimanche compris. 14,15,21,22,28,29

MAISONS à vendre, terrains 55 x 100, coin avenues Messier et Mont-Royal Est. 5 logements rapportant $64 par mois, $7,800. Vendra l'un ou l'autre et bien peu de comptant, deux autres rue Dufferin, $2,-500 et $1,000 comptant, rapportant $27 par mois. S'adresser 254B Dufferin. 10,13,15,18,20,22

PROPRIETE à vendre, occasion rare. Bien située, au centre de la ville, avec deux beaux logements et très belle boulangerie, très grand four, construit expressément pour le propriétaire. A vendre à grand sacrifice. Il faut vendre d'ici à six jours. Se présenter au No 131 rue Craig Est. 213—6

PROPRIETE à vendre ou à louer, magasin et maison en brique située au centre du village Saint-Benoît, comté des Deux-Montagnes, bon marché à un prompt acheteur. Conditions faciles. S'adresser à Apollinaire Leduc, 912 rue Comte. 215—1

PROPRIETE à vendre, brique, façade en pierre, 419 rue Cuvillier, près de la rue Ontario, 2 étages. $300 par année de loyer, cause départ. 215—1

PROPRIETE à vendre ou à louer à Terrebonne, propriété de commerce, coin d'affaires, aussi un emplacement à Saint-François de Sales. S'adresser A. Limoges, 32 Plessis. 215—1

PROPRIETES à vendre, rue Napoléon, près du Parc Lafontaine, 2 à 6 maisons façade en pierre, 50 pieds front, 8 pièces, $5,000. C. Turgeon, 308 Parc Lafontaine.

RUE BOYER, 17 à 21, maison pierre, brique, solide, 3 beaux plain-pieds, bien loués, conditions faciles, $4,500. C. Turgeon, 308 Parc Lafontaine.

RUE DUFFERIN, 136 et 138, maison façade en pierre, un grand magasin, un logement de 6 pièces. On louera le tout pour $25.00 par mois. Vendra $2,500. Conditions faciles. C. Turgeon, 308 Parc Lafontaine. 215—1

PROPRIETE à vendre, pierre solide, bien construite, deux logements, rue Saint-André, près Mont-Royal. Terrain 23 x 112. $3,300, $2,000 comptant, balance conditions faciles. S'adresser à J. E. Brouillet, 220 Rachel, coin du Parc Lafontaine. 215-1

PROPRIETE A VENDRE — Une occasion exceptionnelle est ouverte pour six jours seulement à un prompt acheteur. Un bloc de 5 maisons, 12 logements, pierre et brique, situé rue Sainte-Catherine, à Westmount, loué $3,360. Vendra 10 pour cent du revenu. S'adresser à Mendoza Langlois, 62 Saint-Jacques, Main 2828. 214—2

PROPRIETES — Propriété moderne, avenue Mont-Royal, bois, brique et pierre, revenu 10 pour cent, 12 logements, prix $11,500.00, $1,500.00 comptant, balance à termes. Autres, situées dans toutes les parties de la ville, depuis $500.00 comptant. Demandez nos listes. Auger et Hamilton, 19 Gosford, Main 2286. 215—1

PROPRIETE A VENDRE — Rue Lasalle, quartier Duvernay, maison lambrissée en brique, 4 beaux logements, 5 et 6 pièces, bains, w.c., boiseries imitées chêne, murs et plafonds à l'huile, en parfait état. Rapporte 10 pour cent par an. Prix $4,600, $2,-000 comptant, balance facile. Charruau et Daoust, 3 édifice "La Presse," Tél. Main 4918. 215—1

RUE Plessis, maison lambrissée en brique, 2 étages, 3 logements en parfait état, couverture neuve 1905, garantie 10 ans, grande cour, 3 remises à voitures, écurie 6 places, terrain 40 x 113. Chance exceptionnelle pour cocher, boucher, etc. Prix $3,800. Le terrain seul vaut ce prix. Charruau et Daoust, Tél. Main 4918.

RUE Frontenac, construits depuis 3 ans seulement, 2 logements, 4 pièces chacun, w.c., terrain 22 x 80. Prix $2,200, $1,200 comptant, balance facile. Charruau et Daoust, 3 édifice "La Presse."

RUE Aylwin, façade en pierre, lambrissée en brique, 3 étages, 3 logements, 5 et 6 pièces, boiseries imitées chêne, parfait état. Bains, w.c., gaz, etc. $4,400, $2,-500 comptant, Charruau et Daoust, 3 édifice "La Presse." 215—1

RUE Drolet, lambrissée brique, 2 étages, 3 logements, 3, 4, 5 pièces, w.c., maison 29 x 35, terrain 35 x 75, cour et écurie, 3 places. Revenu $264 par an. Prix $2,200, seulement $800 comptant, Charruau et Daoust, Tél. Main 4918.

RUE Berri, bois et brique, 2 étages, 2 logements, 3 et 4 pièces, w.c., terrain 22 x 70, cour et écurie, 2 places, en parfait état, loués $192 par an. Prix $1,700. Charruau et Daoust, ch. 3, édifice "La Presse." 215—1

PROPRIETES A VENDRE — Rue Sanguinet, côté ouest, entre Sainte-Catherine et Dorchester. Deux bons lots vacants, 24½ x 93 1-3 pieds chacun, ruelle en arrière. Prix et conditions pour convenir à tout acheteur sérieux. Rue Saint-Martin, bonne maison en brique 26 pieds de largeur, trois magnifiques plain-pieds, — flats. — Revenus $600.00. Vendra pour payer plus de 10 pour cent. A. Roberge, 41 Saint-Jacques. 215—1

PROPRIETES à vendre, pour clore une succession. Maison en brique, avec toutes les améliorations modernes. Nos 871 à 881 rue Drolet. Loyer annuel $900. S'adresser à Alex. Desmarteau, 1598 rue Notre-Dame, Montréal. 214—2

PROPRIETE à vendre, terrain, superficie 2½ arpents, côté de l'église, rivière des Prairies, et emplacement en avant, avec maison en bois, pruniers, pommiers, cerisiers. S'adresser 257 William, Main 4150. 2..—an

PROPRIETES à vendre, rue Chambord, 2 étages, 4 logements, loyer $560. Rue Mentana, 2 logements, écurie, $2,750. Rue Saint-André, quartier Saint-Denis, 4 logements, prix $6,800. Saint-Hubert, loyer $600, Rue Berri, prix $9,700. Quartier Saint-Louis, avenue Laval, 2 logements, prix $4,500. Aussi cottages, $3,500 et $4,000, $5,300, $5,-500. Propriétés à Westmount, 12 pour cent, 2 plain-pieds, rue Sanguinet. M. Rochon et Fils, 70 Saint-Jacques. Main 2319, East 4091. 215—1

PROPRIETE — $2,200 seulement, d'ici à trois jours. Propriété, bois et brique, ave. Maio, près Papineau, loué $25, bien payé. Chance incroyable, faut vendre. Toujours Dagenais & Cie, 505 Craig, pour une bonne affaire. Hôtel accepté. Téléphone Est 1810. Résidence, Est 4130. 215-1

PROPRIETE centrale à vendre, une belle, avant front sur les rues Saint-Paul et des Commissaires, et sur la partie ouest du marché Bonsecours, construction en pierre de taille, bien louée. John F. Rapheal, 6 Saint-Sacrement. 212—6

MAISONS A VENDRE

RUE CADIEUX, $2,000

Une maison à six pièces, chauffée à l'eau chaude, plombage à découvert et en bon état. Il faut vendre.

AVENUE PROSPECT, $4,500

Une maison lambrissée en brique, avec allonge, 9 pièces, chauffée à l'eau chaude. Bas prix.

SQUARE RICHMOND, $4,000

Une maison en brique solide, contenant 10 pièces, chauffée à l'eau chaude, plombage à découvert, en bon état. Conditions faciles.

RUE SHUTER, $5,000

Une maison à 2½ étages, façade en pierre, avec allonge, contenant 10 pièces, en bon état. La maison est bien située, passé la rue Milton, et est à proximité des tramways. Conditions faciles.

AVENUE ESPLANADE, $5,300

Maison à façade en pierre, contenant 7 pièces, parfaitement moderne, cuves stationnaires, etc. Conditions faciles.

AVE. CLAREMONT, $6,500

Avec possession immédiate, une maison de coin, contenant 8 pièces, dont 4 sont des chambres à coucher, éclairée sur trois côtés et toutes les dernières améliorations.

THE CRADOCK SIMPSON CO.,

203 RUE SAINT-JACQUES.

PROPRIETES A VENDRE

25 mots : 25 cents ; 1 cent par mot extra

MAISONS à vendre, Nos 871 et 873 rue Rivard, et 197 et 199 de la même rue. S'adresser 197 Rivard. 215—1

PROPRIETE à vendre ; comprend cinq logements. Un magnifique restaurant ; bonnes recettes. Possession immédiate. Cause d'âge et de santé. Au No 271 Visitation. 215-1

OCCASION D'AFFAIRES

25 mots : 25 cents ; 1 cent par mot extra

BEAUCOUP D'ARGENT — $100 achètent des offres ou appels sur 10,000 boisseaux de blé, pas plus de risques. Une variation de 5 cents vous donne $500.00. Ecrivez, Département B., Standard Grain Co., Cleveland, Ohio. 215—1

H. F. POIRIER & FILS, 58 St Jacques. — A échanger, rue Cherrier, magnifique cottage, 12 pièces, prix $6,500 pour logements de plain-pied.

H. F. POIRIER & FILS — A vendre rue Sanguinet, plusieurs côtés de deux étages, lambrisés en brique, $1,700.00 chaque. Conditions faciles.

H. F. POIRIER & FILS — A vendre, plusieurs côtés de maisons, façade en pierre, trois étages, bons revenus. Conditions faciles.

H. F. POIRIER & FILS, plusieurs terrains à vendre, rue Esplanade, St Urbain, Hutchison, Mitcheson, Durocher, ainsi que des milliers à Maisonneuve, prix populaires.

H. J. POIRIER & FILS, 58 St Jacques. On achètera une propriété de 15 pièces, local entre St Hubert et St Denis. Sherbrooke et Dorchester. 215-1

OCCASIONS D'AFFAIRES — Une chance exceptionnelle sera offerte à un homme digne de confiance, capable d'agir comme secrétaire d'une compagnie à fonds social, s'occupant de machinerie. Les deux langues et un placement nécessaires. Répondre en anglais, boîte 33, Bath Hotel. 13,15

OCCASIONS D'AFFAIRES — Dagenais et Cie, 505 Craig, coin Saint - Laurent, Téléphone Est 1810, Marchands, 215. — Résidence, Est 4130. — Est-ce un hôtel, restaurant licencié, hôtel de campagne, épicerie, magasins de cigares, vaisselle, etc., que vous cherchez ? Nous avons actuellement des nouvelles chances incroyables. Consultez-nous.

DAGENAIS ET CIE — Avez-vous $1,000, $1,500 ? Nous avons 5 hôtels pour vous placer avantageusement. Chance unique. Profitez-en. Propriété acceptée, 14 bonnes places au centre.

DAGENAIS ET CIE — 10 hôtels de campagne, avec propriété, depuis $1,000 comptant, balance facile, $2,850, $3,400, $5,000, $5,750, $7,250, etc. Ne perdez pas votre temps. Consultez-nous.

DAGENAIS ET CIE, 505 Craig. — 9 épiceries, 12 magasins de cigares, chaussures, vaisselle, tapisseries, jouets, cadres et librairie, etc. Magasins de campagne.

DAGENAIS ET CIE — Magnifique atelier photographique moderne, rue Sainte-Catherine. Départ pour l'Europe.

DAGENAIS ET CIE — Nous avons des hôtels, épiceries, terres, propriétés, à échanger contre l'un ou l'autre. Vendra boutique de forge, voiturier, salle à dîner, pool, clos, etc.

DAGENAIS ET CIE — Commerce de lait, 30 gallons, cheval, voiture, 15 bidons neufs, etc., tout pour $275.

DAGENAIS ET CIE — Bon aqueduc en bonne condition. $12,000, revenu $1,-150, augmentant toujours, propriétaire étant âgé, se retire des affaires. Conditions faciles. Autre près de Montréal, $7,000 seulement.

DAGENAIS ET CIE — Bonne boulangerie de campagne, 800 pains par semaine, Beurrerie, 7,500 livres de lait par jour, $1,000, balance facile.

ACHETEURS ! VENDEURS — Pour avoir entièrement satisfaction, consultez toujours Dagenais et Cie, dont la réputation n'est plus à faire, établis depuis 13 ans, 505 Craig, coin Saint-Laurent. Téléphone Est 1810. Marchands, 215. Résidence, Est 4130. $28,000 à prêter. 215—1

OCCASIONS D'AFFAIRES — Chance exceptionnelle ! A vendre ou échanger, hôtels ville ou campagne, conditions excessivement avantageuses. $1,000 comptant, balance payable comme un loyer. Gilbert Martin, 39 rue Saint-Jacques.

GILBERT MARTIN — Maisons de pension, au centre, loyer $7.50, 5 pièces bien meublées, vendra $100, $50.00 comptant, balance $5 par mois. Autres, donnant $125 à $300 par mois, vendra $250, $400, $550 à $2,500.

GILBERT MARTIN — Magasins cigares, bonbons, etc., vendra $100, $150, $250, $300 à $550. Beurreries recevant journellement 10,500 livres de lait, pharmacie valant $5,000, vendra $3,000, cause : maladie. 212—6

Propriétés à Vendre

Véritables Occasions dans le centre de la Ville.

$3,200 RUE SAINT - ANDRE, près rue Sherbrook. — Un cotage confortable en brique, deux étages et sous-sol, plomberie à jour, chambre de bain, etc. 10 pièces. Loyer, $260.

$4,700, RUE SAINT-DOMINIQUE, bloc en brique solide de quatre logements. Lot 44 x 75. Loyer annuel $426. Bonne cour et hangars.

$5,600 RUE CHAUSSE, Delorimier. — Trois plain-pieds neufs, à façade en pierre, plomberie à jour, bouilloires à l'eau chaude, etc. Loyer $564 par année.

$5,000, RUE SANGUINET, près rue Sherbrooke.— Un bloc en brique bien construit, contenant quatre logements. Loyer annuel $540.

$16,500, RUE DE MONTIGNY, angle rue Champlain. — Grand bloc de coin en brique solide, comprenant magasin au coin et dix logements. Bonne cour de pension et belles écuries et hangars. Loyer annuel $1,-607.

Tél. Main 32

W. ERNEST BOLTON, 1763 rue Notre-Dame. 215-1F.

A VENDRE

RUE SAINT-LAURENT (avec façade sur l'avenue Clark). Deux grands magasins et quatre logements modernes au-dessus ; plomberie à jour, bain émaillé, etc. Lot, environ 47x175 pds. Valeur d'après la corporation, $9,000. Le propriétaire vendra la partie non expropriée pour $6,000 Véritable occasion. Renseignez-vous.

W. ERNEST BOLTON,
215-2F 1763 rue Notre-Dame.

HOTELS A VENDRE

25 mots : 25 cents ; 1 cent par mot extra

HOTELS A VENDRE — Johnson et Duclos, 62 rue Saint-Jacques. — A vendre : Restaurant licencié, rue Saint-Laurent, $10,000. Rue Sainte-Catherine, $8,500, Rue Craig, $9,000. Saint-Henri, $4,000 en montant, 4 restaurants licenciés à Maisonneuve, des bons marchés extraordinaires, Mile-End, chance exceptionnelle, pour cause de départ, restaurant valant $9,000, vendra pour $6,500. Plusieurs autres bons marchés de ce genre vous seront offerts si vous en faites la demande.

JOHNSON ET DUCLOS, 62 rue Saint-Jacques. — A vendre : hôtel à 70 milles de Montréal, comprenant immeuble, ameublement 20 chambres, garnitures de bar, licence payée, tout pour $4,000.

JOHNSON ET DUCLOS, 62 rue Saint-Jacques. — Acheteurs d'hôtels, cherchez-vous un hôtel payant de gros bénéfices, dans la province d'Ontario ? Si oui, nous avons plusieurs bons marchés à vous offrir à des prix relativement bas.

JOHNSON ET DUCLOS, 62 rue Saint-Jacques. — A vendre, Hôtel à 08 milles de Montréal, province d'Ontario, comprenant immeuble, licence, garnitures de bar, ameublement, etc., terrain considérable, propriété en pierre 80 x 67, recettes $45 par jour, vendra $7,000, $5,500 comptant. A qui la chance ?

JOHNSON ET DUCLOS, 62 rue Saint-Jacques. — A vendre : Magasin de cigares, près du bureau des postes, commerce au comptant, vendra à sacrifice. Pour détails, s'adresser à nos bureaux. Autre magasin cigares, rue Sainte-Catherine ouest, localité anglaise, excellentes affaires, valant $1,500, pour $1,000.

JOHNSON ET DUCLOS, 62 rue Saint-Jacques. — A vendre : Maison de pension et d'habitation, rue Saint-Laurent, loyer bas, peut retirer $150 profits nets par mois. A sacrifier pour cause de maladie. Trois autres maisons de pension à vendre, centre de la ville. Des bons marchés pour prompts acquéreurs.

JOHNSON ET DUCLOS, 62 rue Saint-Jacques — A vendre : magasin général à 45 milles de Montréal, comprenant propriété, $3,700, sous-loué $335 par année et stock de marchandises, épiceries, etc., à 85 cents dans la piastre. Contrat de malle rapportant $210 par année. Un bon marché sans précédent. Hâtez-vous.

JOHNSON ET DUCLOS, 62 rue Saint-Jacques — A vendre : Magnifique épicerie, Saint-Henri, coin central, fixtures neuves, stock frais, cheval et voitures, valant $2,000, pour $1,100. Consultez-nous pour autres détails. Nous recommandons tout spécialement ce bon marché aux acheteurs sérieux.

JOHNSON ET DUCLOS, 62 rue Saint-Jacques — A vendre : Salle à dîner rue Sainte-Catherine Est, très achalandée — repas à la carte — loyer bas, bail 3 ans, recettes $110 par semaine, valant $1,200, vendra pour $750.

JOHNSON ET DUCLOS, 62 rue Saint-Jacques. — A vendre : Magnifique maison pension, quartier fashionable, près gare Viger, recettes $800 par mois, 21 pièces meublées de première classe, loyer bas. Valeur réelle $3,500, vendra $2,500 à prompt acquéreur. La meilleure chance qu'il y ait sur le marché des occasions d'affaires.

JOHNSON ET DUCLOS, 62 rue Saint-Jacques. — A vendre : Installation d'écurie de louage et de pension, centre de la ville, excellente place d'affaires, 16 places d'écurie, valant $1,000 pour $550.

JOHNSON ET DUCLOS, 62 rue Saint-Jacques — A vendre : Epicerie, coin de rues, licence payée, établie 4 ans, recettes $350 par semaine, loyer $35, logement 9 pièces, valant $4,000, vendra $3,000, $1,500 comptant.

JOHNSON ET DUCLOS, 62 rue Saint-Jacques — A vendre : Manufacture de chaises située à 60 milles de Montréal, comprenant immeubles, machines, stock, tout pour $7,000, valant réellement $9,000, à conditions faciles.

JOHNSON ET DUCLOS, 62 rue Saint-Jacques — A vendre : Yacht à vapeur, parfait ordre, 28 x 6¼, 8 milles à l'heure, valant $800, pour $300. Un bon marché extraordinaire à prompt acquéreur. Autre yacht à gazoline en bon ordre, 30 x 7, valant $900, pour $400.

JOHNSON ET DUCLOS, 62 rue Saint-Jacques — A vendre : Hôtel, centre de la ville, clientèle mixte, recettes $350 par semaine, loyer $70, bail 8 ans, 15 pièces meublées à neuf, première classe, valant $15,000, vendra $11,500, pour cause de maladie. Stock de boissons et cigares ainsi qu'ameublement inclus dans la vente. 215—1

CHAS. LEBEAU, agent d'immeubles, 83 Saint-Jacques. — Tél. Bell Main 145. Tél. des Marchands, 545. Hôtel à vendre sur la rue Saint-Laurent, pour le prix de $12,000, $6,000 comptant et la balance à bonnes conditions. Près de la rue Sainte-Catherine.

CHAS. LEBEAU — Hôtel à vendre dans le haut de la rue Saint-Laurent, pour le prix de $6,500, petit loyer, revenus considérables, hôtel à vendre sur la rue Craig. Prix $7,500, beau coin de rues, revenus considérables, loyer gratis.

CHAS. LEBEAU — Hôtel à vendre sur la rue Notre-Dame, pour le prix de $7,000, $2,000 comptant seulement et la balance à bonnes conditions, la licence peut être transférée dans un autre endroit si l'acheteur le désire.

CHAS. LEBEAU — Hôtel à vendre sur la rue Mont-Royal, chance exceptionnelle, $4,200, $3,000 comptant. Un grand nombre d'autres hôtels à vendre dans toutes les rues de la ville de Montréal, et des campagnes de la province de Québec. On prêtera une partie de l'argent si cela est nécessaire pour acheter aucun de nos hôtels.

CHAS. LEBEAU — On demande à échanger un hôtel près de Montréal contre une propriété de ville. On demande à échanger deux des principaux restaurants de Montréal, contre une terre ; à échanger aussi une épicerie faisant des affaires pour $500 par semaine, marchandises dans le magasin pour à peu près $5,000. Sera vendue à 100 cents dans la piastre, contre un hôtel de campagne ou dans les environs de la ville de Montréal.

CHAS. LEBEAU — Hôtel à vendre sur la rue Ontario, pour le prix de $8,000, $1,500 comptant seulement du moment que la personne aurait quelques sûretés à lui donner. Place avantageuse faisant de grosses affaires. 215—1

HOTEL à vendre à Saint-Henri, bon coin d'affaires, rue commerciale, bonne chance pour un homme sérieux, bonnes conditions. Ecrire à D. D., 349 "La Presse." 214—2

HOTELS — Un des plus beaux hôtels des environs de Montréal, 15 chambres meublées, magnifique verger, grand terrain et belle propriété. Licence payée. Valeur $8,000, vendra $6,000, $1,000 comptant, et cent autres dans la ville de Montréal et la province. Demandez nos listes. Auger et Hamilton, 19 Gosford. Main 2286. 215—1

HOTEL de bon rapport à vendre dans une campagne où il n'y a qu'une licence d'accordée. La maladie du propriétaire est le seul motif de la mise en vente. Pour informations, adressez-vous à Cam, 343 "La Presse." 215—3

HOTELS A VENDRE

25 mots : 25 cents ; 1 cent par mot extra

HOTEL — OSCAR LAFERRIERE, 1604 Notre-Dame. Main 4823. — Le meilleur restaurant licencié, rue Sainte-Catherine, près des théâtres. Recettes $400 par semaine. Conditions avantageuses. Le propriétaire se retire d'affaires.

HOTEL — OSCAR LAFERRIERE — Hôtel, centre de la ville. 22 pièces meublées, avec salle de réunion rapportant $40.00 par mois, $500 boissons. Conditions: $5,000 comptant. Balance $50.00 par mois. Cette place est la plus avantageuse que l'on puisse acheter.

HOTEL — OSCAR LAFERRIERE — Restaurant licencié, coin de rues, près plusieurs manufactures. Recettes $150 par semaine. Prix $4,500. $2,000 comptant.

HOTEL — OSCAR LAFERRIERE — Le plus chic restaurant licencié du Mile-End, fixtures valant $2,500. $500 boissons. Prix $6,500, $3,000 comptant. On échangera contre épicerie.

HOTEL — OSCAR LAFERRIERE — Le meilleur restaurant licencié de Maisonneuve, près Parc Riverside. Prix $6,000, $3,000 comptant. Un autre avec $500 boissons, loyer $25.00, beau logement. Prix $3,000. Un autre, $4,000, $2,500 comptant.

HOTEL — OSCAR LAFERRIERE — Restaurant licencié, rue Saint-Jacques, près gare Bonaventure. Recettes $250 par semaine. Conditions : $5,000 comptant. Balance, termes faciles. Un autre, rue Craig, près rue Saint-Laurent. Conditions : $2,500 comptant. Balance long terme.

HOTEL — OSCAR LAFERRIERE. — Restaurant licencié, coin de rues, belles fixtures, régistre, $1,000 boissons, faisant $200 par semaine d'affaires. Prix $6,000, $3,000 comptant.

HOTEL — OSCAR LAFERRIERE. — Hôtels et restaurants licenciés dans toutes les rues commerciales de la ville, aussi Saint-Henri, Sainte-Cunégonde, Mile-End, Maisonneuve. J'en ai de tous prix pour satisfaire toute demande.

HOTEL — OSCAR LAFERRIERE — Dix hôtels de campagne, dans différentes villes et villages environnant Montréal : Joliette, Sorel, Saint-Hyacinthe, aussi, sur le bord de la rivière Richelieu, dans le comté de Prescott et Soulanges. Ces places sont de différents prix et de différentes conditions.

HOTEL — OSCAR LAFERRIERE. — Magasin de tabac avec boutique de barbier, près bureau de poste, fixtures première classe, pas de loyer à payer. Vendra prix de facture. Cause : maladie.

HOTEL — OSCAR LAFERRIERE. — Magasins cigares, bonbons, rue Ste Catherine. Prix. $350. Un autre, $150. Magasin, près d'une gare, Prix, $450, $250 comptant. Huit autres de différents prix. Logement compris.

HOTEL — OSCAR LAFERRIERE — Salle à dîner et "Quick lunch," 13 pièces meublées, pas de loyer à payer. Profit net, $50.00 par semaine garanti. Prix, $1,800, $800 comptant. Deux autres, Prix, $700, $500, moitié comptant

HOTEL — OSCAR LAFERRIERE. — Deux épiceries, ventes de $300 à $500 par semaine, échangera contre restaurant licencié. Boulangerie, 5,000 pains par semaine, établie depuis 25 ans. Vendra bonnes conditions.

HOTEL — OSCAR LAFERRIERE — Forte "ronde de bière, avec tout le matériel, 4 chevaux, 4 voitures d'hiver et d'été. Prix $3,500. Cause maladie. "Ronde de lait, 70 gallons par jour. "Bowling Alley," avec table de pool, dans la meilleure partie de Montréal. Bon marché.

HOTEL — OSCAR LAFERRIERE — Quatre maisons meublées première classe, rapportant $120 à $270 par mois. Une rue Saint-Hubert, valant $1,200, pour $800. Cause : départ.

HOTEL — OSCAR LAFERRIERE — Automobile "Model "B," improved 1905." Pope Hartford, de 15 chevaux-vapeur, combiné gazoline d'électricité, ayant coûté $1,800. Vendra $1,1.0. Cause départ

HOTEL — OSCAR LAFERRIERE — Ceux désirant vendre ou échanger hôtels, épiceries, magasins, de toutes sortes, vous trouverez toujours de nombreux acheteurs en vous adressant à mon bureau. Aucune commission à payer si la vente n'a pas lieu.

HOTEL — OSCAR LAFERRIERE — Acheteurs qui désirez vous établir dans n'importe quelle ligne de commerce, vous trouverez toujours des occasions exceptionnellement avantageuses, en vous adressant, toujours, à Oscar Laferrière, 1604 Notre-Dame, Main 4823. Etabli depuis 13 ans 215—1

EPICERIES A VENDRE

25 mots : 25 cents ; 1 cent par mot extra

BELLE épicerie à vendre, le plus beau coin de Saint-Henri, faisant affaires au comptant, au delà de $200.00 par semaine vente en bloc ou par inventaire, le plus bel avenir pour un homme qui aimerait prendre licence. S'adresser 3478 Notre-Dame, Saint-Henri. 215—1

EPICERIE sans licence à vendre, rue commerciale, Recettes $175.00 par semaine, loyer $20.00 par mois, avec logement, bonne raison pour vendre. Ecrire à G. G., 352 "La Presse." 214—2

EPICERIES — Une des meilleures épiceries de Montréal, établie depuis douze ans, affaires de $500 par semaine, l'on peut visiter les livres, Prix $2,500.00. Autres, rues Sainte-Catherine, Notre-Dame, Ontario, etc., depuis $500.00. Conditions faciles. Auger et Hamilton, 19 Gosford. Main 2286. 215—1

EPICERIE licenciée à vendre, à Saint-Henri, rue commerciale, loyer $18.00 par mois, avec logement, vendra par inventaire ou en bloc. Ecrire à E. E., 350, "La Presse." 214—2

Parc Dufferin

Adjacent au Parc Amherst.

LOTS A BATIR

$175 A $400

Paiements mensuels $1.83 en montant

M. MORRISON
Représentants
G. W. BADGLEY, 124 rue St Pierre
Tél. Main 2137

Bureau-succursale, ouvert de 7 à 9 chaque soir. Angle des rues Amherst et de Fleurimont. 15,22,29 F

FERMES A VENDRE

25 mots : 25 cents ; 1 cent par mot extra

A VENDRE, une ferme de 106 acres de terre, 8 acres en culture, aussi un pouvoir hydraulique assez puissant pour actionner un petit moulin à scie, avec 1½ acre de terre avec tel pouvoir sur le lot voisin. Bonne occasion pour prompt acheteur. Pour plus amples renseignements, veuillez écrire à M. Thos. Legget jr, Nemur, P. Q., Qué. 215—1

FERMES à vendre. S'adresser au Trust and Loan Co., 26 rue Saint-Jacques, Montréal 156—mjs—n

FERME—A vendre, petite ferme, 28 arpents, un mille de Montréal, toute en jardinage. Conditions raisonnables. Cause de vente, infirmités S'adresser, J. Berries, Petite-Côte.

TERRES — 180 terres, depuis $500, près Montréal et Cantons de l'Est, toutes grandeurs, avec roulant, stock si l'on désire. Notre spécialité. Demandez notre Journal des Terres pour renseignements, et profitez des chances exceptionnelles que nous avons actuellement. Dagenais et Cie, 505 Craig. Téléphone Est 1818, Résidence, Est 4130. Marchands, 215. 215—1

TERRES A VENDRE — S'adresser au Crédit Foncier Franco - Canadien, 30 rue Saint-Jacques 258—n

FERMES A VENDRE

25 mots : 25 cents ; 1 cent par mot extra

TERRE — 500 arpents, 6 milles de West Wickam et Durham, comté Drummond, Grand Tronc Ry., 70 faits, 250 ébouchés, 150 arpents beau gros bois de commerce, terre franche — sous-sol glaise — plane — 2 maisons, 3 granges, 8 autres grands bâtiments, 3 arpents d'une fromagerie, moulin à scie, 3 milles Grand Tronc Ry, clôturée en broche, rivière longeant la terre, Prix $6,000 seulement, conditions faciles. Vendra stock et roulant si désiré. S'adresser Dagenais et Cie, 505 Craig. Les seuls au Canada faisant une spécialité de vendre des terres. 215—1

TERRE à vendre à D'Israëli, comté Wolfe, bonne terre, sucrerie, bois de commerce. Rapporte $400 par année, 5 milles de la gare. Prix très modéré. S'adresser à Gustave Dravigny, D'Israëli. 15,18,22,26,29,3

TERRES à vendre, 300 arpents, deux maisons, 4 granges et autres bâtiments convenables. Verger de 500 pommiers en pleine valeur. Aussi une autre terre à bois de 100 arpents. Venez voir ou écrivez. C'est un vrai bon marché. Possession immédiate. On échangerait pour propriété de ville. Joachim Lefebvre, Sherrington, comté Napierville. 1,8,15

COUSINEAU, RAYMOND & HALL

Agents d'Immeubles et Courtiers d'Assurances.

Tél. Bell, Main 4117
Tél. Marchands, 908

68 RUE ST JACQUES.

CHANCES D'AFFAIRES

MAGNIFIQUE HOTEL, à 20 minutes du centre de la ville, ameublement riche et du dernier goût à fixtures de "bar" très modernes ; beau site, bonne clientèle. Excessivement bon marché à **$10,000**. Comptant $3,000.00 et conditions faciles pour la balance.

HOTEL dans le comté de Vaudreuil, le propriétaire malade veut vendre sans délai. Tout a été remis à neuf. Prix **$5,000**.

MAGNIFIQUE RESTAURANT LICENCIE, près des gares de chemins de fer, installation de première classe, bail à volonté. Recettes par semaine, $625.00, loyer $83.00 par mois. Prix **$25,000**. Conditions avantageuses.

CHIC HOTEL de ville, Saint-Paul, recettes par semaine, $125.00 ; augmentera de valeur chaque année ; centre manufacturier. Prix **$3,000**.

BEL HOTEL, COMTE DE SOULANGES, avec toutes les améliorations modernes, plusieurs mille piastres d'affaires par année. Aussi 80 arpents de terre ; chevaux, voitures, etc. Le tout à très bon marché, à **$11,000** Conditions faciles.

TRES BEL HOTEL à 60 milles de Montréal, sur le bord du fleuve, 20 chambres meublées ; tout le confort et toutes les améliorations modernes ; convient pour pensionnaires d'été. Site magnifique. Prix **$11,-000**, Termes faciles, Est vendu pour cause de maladie.

BAIL ET AMEUBLEMENT très élégant d'une maison privée de 19 pièces, pouvant être utilisée pour maison de pension ou location de chambres seulement. Située rue Sainte-Catherine, près théâtre National Français. Ménage fait à neuf le printemps dernier, rideaux, portières, tapis neufs, beau piano Bell de $350.00. Peut rapporter facilement $150.00 par mois pour location de chambres. Prix **$1,500** ; valeur réelle $3,-500. Loyer $33.00 par mois.

MAGASIN GENERAL dans le comté de l'Assomption, un des plus beaux établissement de la province. Magasin des plus modernes et beau logement. On peut faire jusqu'à $25,000 d'affaires par année. Commerces de tabacs, farine et grains attachés à l'établissement. Le propriétaire veut se retirer d'affaires. On échangerait pour propriété de ville. Prix **$10,000**. Affaire d'or pour un bon acheteur.

PROPRIETES

Propriétés à vendre ou à échanger dans toutes parties de la ville.

PROPRIETE rue Demontigny, 6 plain-pieds ; construite en pierre et brique solide. Prix **$8,500**. Termes faciles.

PROPRIETE A MAISONNEUVE, construite l'an dernier, façade en pierre, 2 magasins, 4 logements privés, Cette propriété est sujette à une grande augmentation de valeur prochainement. Loyer $1,260.00. Prix **$12,500**.

PROPRIETE dans l'ouest de la ville ; construction pierre et brique solide, plomberie ouverte, chauffage à eau chaude. Un des meilleurs placements sur le marché. Loyer annuel $4,020.00. Prix **$40,000**.

PROPRIETE COMMERCIALE, rue Saint-Laurent, bas de la ville, coin de rue ; construite en brique solide. Rapporte actuellement 10 pour cent, et peut donner de 13 à 15 pour cent. Profitez de ce bargain. Prix **$23,000**.

PROPRIETE rue Cadieux, 6 logements, terrain 40 x 75, avec ruelle. Prix **$6,-000**.

PROPRIETE rue Orléans, brique solide. Prix **$4,300**.

ARGENT A PRETER SUR HYPOTHEQUE. **$150,000** à prêter sur hypothèques.

LOTS A BATIR DANS TOUS LES QUARTIERS DE LA VILLE.

LOTS à bâtir sur le Parc Lafontaine, 25½ x 114, avec ruelle, fond solide. Bonnes conditions.

LOTS A BATIR rue Saint-Urbain, près Boulevard Saint-Joseph, 25 x 120. Vendu à un prompt acheteur à **30** cents le pied. Ces lots sont sur le marché pour quelques semaines seulement.

MAGNIFIQUE RESIDENCE à St Jérôme avec 5 à 6 arpents de terre autour de la maison et 28 arpents sur une île en face de la propriété, grange bâtie sur l'île ; arbres fruitiers, sucrerie. A bon marché à **$4,000.00**.

PHARMACIES A VENDRE à bonne conditions.

NOTA. — Veuillez remarquer que nous n'annonçons qu'une faible partie des occasions et chances d'affaires que nous avons en mains. Il est de votre intérêt de venir à nos bureaux et vous informer des nouvelles offres qui sont offertes chaque jour. Nous sommes toujours disposés à vous renseigner.

68 RUE SAINT-JACQUES.

UN REVE

Le rêve et la conversation de chaque jour de ces deux braves gens est l'espoir de la prompte exécution de leur cher désir. Ils veulent devenir propriétaires. Voilà de quoi réaliser leur rêve pour

$10.00 COMPTANT et $5.00 TOUS LES MOIS

Tout le monde peut devenir propriétaire d'un joli lot et y construire sa propre maison dans une jolie localité qui se construit de jour en jour, et où malgré tout la vie est bon marché. Mais pressez-vous, car beaucoup de personnes ont compris tous les avantages et les facilités que nous donnons et les lots partent tous les jours. Venez voir ces lots et adressez-vous au propriétaire :

PROPRIÉTÉ PRÉFONTAINE Coin des rues Orléans et Ontario, Maisonneuve.

De 9 a.m. à 9 p.m. tous les jours et dimanches. F

PARC CENTRAL

BUREAU : 2480 rue St Laurent.

Ouvert le Dimanche de 10 à 6 p.m. et toutes les après-midi de 2 à 5 hrs.

GEO. MARCIL, agent. *L. M. DUPONT, représentant.*

SPECIAL

Aux premiers acheteurs d'un de nos magnifiques terrains de l'Avenue Alexandra à $250, payables $10 comptant et, $2.00 par mois, nous ferons construire sur chaque lot, à nos frais, un bon solage en pierre de 25 par 25 que nous donnerons à titre de primes. Hâtez-vous et vous gagnerez cette prime magnifique.

SPECIAL

Aux premiers acheteurs d'un de nos magnifiques terrains sur l'Avenue Alexandra à $250, payables $10 comptant et $2.00 par mois, nous ferons construire sur chaque lot, à nos frais, un bon solage en pierre de 25 par 25 que nous donnerons à titre de primes. Hâtez-vous et vous gagnerez cette prime magnifique.

AVIS. — Le prix des Lots non vendus le 1er Août prochain sera augmenté de $25.00 chaque lot. F

PAYABLES $2.00 A $5.00 PAR MOIS

ST HENRI LOTS

BONNE PROPRIETE à des bas prix étonnants, tels qu'il n'en a jamais été offert auparavant dans CETTE LOCALITE. Un PLACEMENT EXCELLENT pour ceux qui achètent IMMEDIATEMENT aux bas PRIX actuels. Dans le centre de grandes améliorations avec PROFITS assurés. La propriété est de ce côté-ci des nouveaux ateliers de la CANADA CAR CO. et des Usines Turcot du Grand Tronc.

Prenez les Chars de la rue NOTRE-DAME et Descendez à l'Ave STE ELISABETH.

E. L. BAUGH, — AGENT VENDEUR — 107 Rue St Jacques

ST HENRY LAND CO. F

PERDU

25 mots : 25 cents : 1 cent par mot extra.

BOURSE — Perdue, mercredi soir, dans les tramways Sainte-Catherine, depuis Viauville jusqu'à la rue Esther, entre 9 heures et 10 heures, une bourse noire avec écusson en or initialé A. B., contenant menue monnaie et cartes de visite. Récompense promise à 1248 Dorchester. 215—1

CHIENNE allemande, brune, perdue, corps long, pattes courtes. Récompense en la ramenant à 444 rue Craig J. J. Ulley. 215-1

MONTRE en or, pour dames, perdue le 11 juillet, boitier gravé, d'une épingle. Fleurs de Lys, près Snowdon Jonction, tramway, de la Montagne. Récompense libérale à 2702 rue Sainte-Catherine. Tél. Up. 1384, Bremner, bijoutier, rue Sainte-Catherine. 215-1

PERDUE — Dimanche soir, entre l'avenue Arlington et le square Western, en ville, via l'avenue Victoria, une paire de lunettes avec étui. Celui qui les a trouvées voudra bien avertir R. A. Durston, 160 rue St Jacques. 215-1

PORTE-MONNAIE, perdu, mercredi matin, à Outremont, un porte-monnaie contenant deux $2. S. v. p. remettre au No 884 Hutchison, Outremont Jonction. 215—1

PERDU, samedi soir, un sac de dame contenant bourse d'argent et lorgnon, en passant par Sainte-Cunégonde, Saint-Henri et Outremont. La personne qui le trouvera n'aura qu'à rapporter les lorgnons au No 40 rue Centre, et garder le reste. 214—2

$5 de récompense pour une pierre blanche d'épingle de sûreté en or, perdue près rue Tower, rue Sainte-Catherine via chars urbains à la gare Bonsventure et au convoi de Vaudreuil. Souvenir. Remettre à 2716 rue Sainte-Catherine. Récompense. 214—2

TROUVE

20 mots : 10 cents ; 1/2 cent par mot extra.

TROUVE, le 7 juillet courant, dans les chars de la rue Saint-Denis, un porte-monnaie. La personne à qui il appartient pourra le réclamer en payant les frais d'annonces. 328A Saint-Antoine. 214—2

VILLEGIATURE

HOTEL DU LAC LABELLE, à 6 milles du village Labelle. P. Games, propriétaire, ex-chef de cuisine à Paris. Ameublement complet, améliorations modernes et dernier goût, jeux, chasse et bonne place de pêche. Voiture à la gare sur demande. Prix modérés. 11,13,15

HOTEL LABELLE, lac Labelle, situé sur le bord du lac, meublé complètement à neuf. Grande baignoire, chaloupes à la disposition des pensionnaires. Chasse et pêche. Cuisine française. Prix modéré. P. V. James, propriétaire. 215—1

PENSION D'ETE — Cottage Avonmore, à Sainte-Agathe des Monts. Ouvert pour l'été. Cuisine et confort excellents. Pour conditions, s'adresser à J. H. Ryan, boîte B. P. 1708. 214—4

PENSION SAINTE-CECILE. — 46 rue Saint-Hubert, magnifique chambre de salon à louer, premier étage, eau chaude, gaz, électricité, usage piano, bain, etc., les touristes pourront se procurer chambre et pension avec tout le confort désirable, pension de table de première classe. Téléphone Bell Est 4121.
213—12,14,15,18,20,22

RIVIERE DU LOUP, "Pointe." — Hôtel Bellevue, exclusivement un hôtel de touristes, est ouvert jusqu'au 15 septembre. Service et appointement en ordre ; cuisine de première classe, chambres confortables. Prix modérés. Z. S Aubut, propriétaire. 195—mjs n

VILLEGIATURE — A Rigaud, localité charmante ; bonnes chambres et table de 1ère classe ; commodités désirées ; à dix minutes de la gare. Prix très modérés. S'adresser à Dame H. Robert, à Rigaud. 214—3

PERSONNEL

PERSONNEL. — Merveilleux essai. Les événements passés, présents et futurs dits correctement. Le professeur St Clair a ouvert une succursale américaine à Montréal, et il vous donnera une idée de son savoir-faire pour 25c et une enveloppe portant adresse. Dites la date de votre naissance. Adresse: Boîte 826, Montréal. Vingt ans d'expérience en Angleterre. 215-1

PERSONNEL — Cette croissance disgracieuse de poils follets peut être enlevée pour toujours par notre méthode d'électrolysis. Taches, verrues, marques de naissance, etc., déracinées, maux de peau, cuir chevelu, cheveux et teint traités, Strictement confidentiel. Satisfaction garantie. Diplôme. Dominion Dermatological Institute, 130 rue Peel, Montréal. 215—1

CARTES POSTALES ILLUSTREES

CARTES POSTALES SOUVENIR — Cartes de vues et de fantaisie, en variété abondante, depuis 10 cents la douzaine. Meilleur marché en gros. Envoyez timbres ou mandats-poste. Art, View Co, Montréal. 214—2

TIMBRES VERTS

TIMBRES VERTS réduits. — Durant notre vente à réductions de juillet nous donnerons les timbres doubles sur chaque achat. Magasin Nouveautés Robert, rue Notre-Dame ouest, coin Canning. n—1js

ASSURANCE CONTRE L'INCENDIE

25 mots : 25 cents ; 1 cent par mot extra.

ASSURANCE CONTRE LE FEU — Ne négligez pas de vous assurer contre le feu, et profitez de la réduction de 20 pour cent offerte par l'assurance Mont-Royal. J. A. Sevard, agent, 398 Mentana. 215—1.M.s—n

DIVERS

ALCOOLISME — Le meilleur traitement pour les personnes adonnées aux liqueurs, fait disparaître dans l'espace de trois jours, tout désir de boire. Dr Thérien, 1813 Saint-Denis. Tél. Est 1094. 279—mjs—n

AVIS A L'ECOLIER qui a pris une épée avec un fourreau nickelé, chez un marchand de la rue Notre-Dame, et qui a donné un faux nom et un billet forgé. Il sera arrêté et mis en prison, si l'objet n'est pas rendu avant lundi, 17 du courant. 215—1

ATTENTION — Pour une bonne police d'assurance contre l'incendie, voyez écrivez ou téléphonez à ISIDORE CREPEAU, agent et courtier en assurances, 4 bâtisse New-York Life. Téléphone Main 2577. 15,22,29

CONSEIL D'HYGIENE — Les affections des voies respiratoires reçoivent souvent de la chaleur un véritable coup de fouet. C'est ainsi qu'en été beaucoup d'asthmatiques voient leurs accès augmenter de fréquence et d'intensité. Aussi leur recommandons-nous la Poudre Louis Legras, qui réussit à coup sûr ; elle soulage instantanément et guérit progressivement l'asthme, le catarrhe, l'oppression et les quintes de toux de bronchites chroniques. Boîte, 60 cents. Pharmacie Lecours, rue Craig ; pharmacie Décary, 1680 rue Sainte-Catherine. Montréal. 215—1

DIVERS — Madame Armand dit la bonne aventure, à 420 Saint-Jacques, de 9 heures du matin à 9 heures du soir, excepté le dimanche. Vous dira le nom et l'âge de votre futur mari ou femme. 214—2

FEMMES dont les reins sont fatigués par un travail d'une demi-journée, "VICTORINE" supprime le frottement. Nous enverrons gratuitement un gros morceau à toutes celles qui en feront la demande. Adresse : "VICTORINE," Ltd, rue Saint-Henri, Montréal. 215—1

HOROSCOPE — Célèbre astrologue français, dévoilant le présent, le passé et l'avenir. Envoyez votre date de naissance avec 10 cents. Prof. Milloy, boîte 34, Saint-Henri, Montréal, P. Q. 215—1

HOPITAL PRIVE — Mme Poulin, sage-femme diplômée, licenciée ; pension spéciale pour dames ; soins des meilleurs médecins ; strictement privée ; conditions faciles ; termes modérés. 171 Montcalm. 215—1

PREPARATION RYAN POUR TEINT — Ce n'est ni une poudre pour la figure, ni un cosmétique, ne contient ni huile, ni graisse, ni ingrédients chimiques, une préparation qui blanchit le teint. Inoffensive, enlèvera en une semaine hâle, taches rousseurs, taches, clous, boutons, vers, crevasses, rugosités, défectuosités de peau. A vendre à notre bureau, 109 rue Bank. Envoyée n'importe où sur réception du prix, 50 cents la bouteille. Adressez toutes commandes : Jas. Ryan, 109½ Bank St., Ottawa, Ont. 183—s—n

PLISSAGE accordéon, ouvrage garanti fait sous le plus court délai. Préparation du matériel gratis. 382 Craig, en face du carré Viger. 215—6

DIVERS

DIVERS — Les jeunes gens désirant profiter du cours de télégraphie d'été, pour se qualifier pour des positions sur les chemins de fer, feront bien de s'adresser tout de suite à chambre No 10, Monument National, Montréal. Classes du jour et du soir. 15,18

INSTALLATIONS DE LUMIERE ELECTRIQUE — Installations complètes de toutes descriptions. Nos générateurs sont les meilleurs et les moins chers au Canada. Electric Repair and Contracting Co., 617 Lagauchetière. Tél. Main 2177. 168—mjs—n

LE CHARRETIER de jobbing express qui a transporté une valise mardi soir, du No 267 Maisonneuve, est prié de repasser au même numéro, son voyage sera payé. 215—1

GRATIS

Bois du C.P.R. Usines Angus

Nous avons une grande quantité de bois de toutes sortes provenant des usines Angus, valant $3.00 pour

$1.00 LE VOYAGE

de plus nous donnerons GRATIS un beau livre d'histoire à tout acheteur d'un voyage de bois.

S. DESY, Agent,
C. B. DESROCHERS & CIE,
représentants, 80 Marie-Anne.
Tel: Bell Est 2313.

ON DEMANDE 50 CHARRETIERS AVEC LEUR VOITURE.

COURS D'ETE AU
Mont-de Business College
46 RUE UNIVERSITE, angle Ste Catherine

Enseignement court, précis, parfait des sujets commerciaux pratiques ; Clavigraphie et Sténographie en Anglais et en Français, d'après le même système.

OUVERT TOUT L'ETE
Tél. Uptown 151 J. D. DAVIS
203-n

International Business College

Après dix années d'un succès sans cesse grandissant, à la Place d'Armes, cette institution vient de déménager au No. 2084 Ste Catherine, près de la rue Bleury. Le nouveau local est absolument magnifique sous tous les rapports. **Les Cours se continueront pendant tout l'été.** Les visiteurs sont très bienvenus. Tél. Main 309. Prospectus sur demande. CAZA et LORD Directeurs. 207-mjv.s.n

Couvent de Notre-Dame de la Merci à Aylmer
ACADEMIE ET PENSIONNAT

Jolie villette sur le lac des Chênes et agréablement située à neuf milles de la capitale du Canada, Ottawa, offre une vue des plus pittoresques, surtout pendant la saison d'été. Des tramways facilitent toute communication entre Hull, Ottawa et Aylmer. Pour circulaire, prière de vouloir s'adresser à la Supérieure de l'Académie de Notre-Dame de la Merci, Aylmer East, P. Q. 15,22,29,5

PROVINCE DE QUEBEC, District de Montréal, Cour de Circuit, No 10668 — S. Craig and Co., vs Jos. Dupont. Le vingt-quatrième jour de juillet 1905, à dix heures de l'avant-midi, au domicile du dit défendeur, au No 44 rue Parc Lafontaine, en la cité de Montréal, seront vendus par autorité de justice les biens et effets du dit défendeur, saisis en cette cause, consistant en meubles de ménage, etc. Conditions : argent comptant. G. A. Lafontaine, H. C. S. Montréal, 14 juillet 1905. 215—1

PROVINCE DE QUEBEC, District de Montréal, Cour de Circuit, No 7360 — Legal and Financial Exchange vs Jos. Lonn. Le vingt-quatrième jour de juillet 1905, à dix heures de l'avant-midi, au domicile du dit défendeur, au No 731 rue Sainte-Catherine, en la cité de Montréal, seront vendus par autorité de justice les biens et effets du dit défendeur, saisis en cette cause, consistant en fixtures, etc. Conditions : argent comptant. G. A. Lafontaine, H. C. S. Montréal, 14 juillet 1905. 215—1

PROVINCE de Québec district de Montréal, Cour de Circuit, No 7165. — M. Raphaelovith et al, demandeurs, vs B. Abraam, défendeur. — Le 24e jour de juillet 1905, à onze heures de l'avant-midi, au domicile dudit défendeur, au No 204 rue Saint-Hippolyte, en la cité de Montréal, seront vendus par autorité de justice, les biens et effets dudit défendeur, saisis en cette cause, consistant en effets de ménage. Conditions : Argent comptant, E. Desroches, H. C. S. Montréal, 14 juillet 1905 215—1

PROVINCE de Québec district de Montréal, Cour de Circuit, No 7556, — S. Lehrer, demandeur, vs W. D. Reading, défendeur. — Le 24e jour de juillet 1905, à une heure de l'après-midi, au domicile dudit défendeur, au No 58 rue Congrégation, en la cité de Montréal, seront vendus par autorité de justice, les biens et effets dudit défendeur, saisis en cette cause, consistant en effets de ménage, etc. Conditions : Argent comptant, Ed. Desroches, H. C. S. Montréal, 14 juillet 1905. 215—1

PROVINCE de Québec, district de Montréal, Cour de Circuit, No 6891. — D. Brault, demandeur, vs J. Thornton, défendeur. — Le 24e jour de juillet 1905, à dix heures de l'avant-midi, au domicile dudit défendeur, au No 2 ruelle Valiquette, en la cité de Montréal, seront vendus par autorité de justice, les biens et effets dudit défendeur, saisis en cette cause, consistant en un harmonium. Conditions : Argent comptant. L. E. Bachand, H. C. S. Montréal, 13 juillet 1905. 215—1

PROVINCE DE QUBEC — District de Montréal — Cour de Circuit, — No 7657 De Eva St Amand et vir, Demanderesse vs. A. O. Galarneau, Défendeur. Le 24ième jour de juillet, 1905, à dix heures de l'avant-midi, à la place d'affaire de la dite Demanderesse, au No 1198 rue Ontario, en arrière en la Cité de Montréal, seront vendus par authorité de Justice les biens et effets du dit Défendeur, saisis en cette cause, consistant en une machine à coudre et meubles de ménage, etc., etc.
Conditions : Argent comptant, L. J. S. Racette, H.C.S., Montréal, 14 juillet 1905. 215—1

PROVINCE de Québec, district de Montréal, Cour de Circuit, No 6696. — J. Lande et al, demandeurs, vs J. Dorion, défendeur. — Le 24e jour de juillet 1905, à une heure de l'après-midi, au domicile dudit défendeur, au No 382 rue Charlevoix, en la cité de Montréal, seront vendus par autorité de justice, les biens et effets dudit défendeur, saisis en cette cause, consistant en effets de ménage. Conditions : Argent comptant, Ed. Desroches, H. C. S. Montréal, 14 juillet 1905. 215—1

GRATIS Un livre très précieux sur les maladies des nerfs et une bouteille échantillon de notre remède sont envoyés gratuitement à ceux qui en font la demande, aux personnes surtout.

KOENIG MED. CO., 100 Rue Lake, CHICAGO.

En vente chez les pharmaciens ; $1.00 la bouteille, 6 pour $5.00. 339-S-n

STAR DINING ROOM Cuisine de 1ère classe. Repas à 15 cts. Service de 6 hrs a.m. à 8 hrs p.m. N. Pressault, prop. Tél. Bell, Main 1768. 24 Craig Ouest. 54-n

PENSION ROSE 100 et 106 Saint-Laurent. Cuisine de première classe. 3 repas pour $1.00. Chambre et pension, $3.50 et $4.00 par semaine. 11,13,14,15

ORIENTAL CHOP HOUSE 194 rue Windsor angle Saint-Antoine, cuisine américaine, chop suey et Shuck, Mein. Ouvert jour et nuit ainsi que le dimanche. 213-6

LOGUE'S CAFE 111 rue de la Montagne, en face du marché Saint-Antoine. Le meilleur pour les repas à 25c. Une fois que vous l'aurez essayé, vous continuerez toujours. 2,5,10,15

DIX CENTINS

10c—Collets pure toile, toutes les grandeurs et tous les styles. Garantis quatre plis. Commande par malle, attention spéciale.—J. W. MOQUIN, 2108 rue Notre-Dame. 190-26

MONTREAL CASH BAKERY 89 rue Shannon. — Nous servons dans toutes les parties de la ville le meilleur pain au plus bas prix. Téléphonez Main 307. Montreal Cash Bakery. 190-26

Nous vous Prêterons de l'Argent

Sur vos meubles de ménage, pianos, orgues, chevaux, voitures, carrosses ou tout autre bonne garantie, sans déménagement, aux taux les plus bas de Montréal. Si vous devez des comptes à d'autres compagnies de prêts et que vous trouviez les paiements trop élevés, et que vous ayez besoin d'argent pour les payer, nous paierons votre emprunt et nous vous ferons un prêt suffisant pour vos besoins du moment, de une à trois heures de la. Vous pouvez rembourser cet argent par petits paiements hebdomadaires, mensuels ou annuels. Venez ou écrivez-nous tout de suite. Toute transaction faite strictement.
Phone Main 4876.
DOMINION LOAN AND BROKERAGE, Co.
J. J. Gaudin, gérant.
Chambre 35, 107 rue Saint-Jacques.
Tel.. Main 4876. 147—n

Nous Prêtons de l'Argent aux taux les plus bas de la Ville.

Si vous avez des meubles de ménage, orgues, pianos, chevaux, voitures ou toute autre sorte de bonne sécurité, nous vous prêterons de $1.00 à $1,000.00, sans déménagement de la sécurité. Toutes affaires strictement confidentielles, tel que nous savons que vous le désirez. Vous avez l'argent à l'heure même où vous le demandez et vous le rembourserez à votre propre convenance, d'après nos plans de paiements à la semaine, au mois ou à l'année, longs et faciles. Vous avez le privilège de rembourser l'emprunt au complet en tout temps, et vous ne serez requis de payer pour l'usage de l'argent que pour le temps pendant lequel vous en serez. Nous sommes la plus ancienne et la seule compagnie canadienne avec un capital illimité à notre disposition, en conséquence, nos taux sont les plus bas. Venez nous voir et vous convaincre que nos conditions sont les plus favorables, ou téléphonez 2561 Main, et nous enverrons un de nos agents spéciaux causer de l'affaire avec vous, le jour ou la nuit, ou téléphonez 1558 Est, après 7 p.m.

MONTREAL LOAN & BROKERAGE CO.,
Chambre 204, New-York Life Building,
Angle de la rue St Jacques et du carré de la Place d'Armes.
CHAS. E. CAMPBELL, Gérant. 75-s n

COURROIES EN CUIR.
NOTRE
"Extra Oak"
THE J. C. McLAREN Belting Co
DEPUIS 1856)
292 rue St Jacques, MONTREAL (3)

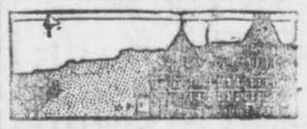

HOTEL ET PENSION
Hotel Jacques - Cartier,
23, 25 27 Place Jacques-Cartier,
MONTREAL.
A. BENOIT, Propriétaire,
[Ancien propriétaire de l'Hôtel Dalhousie].

Cet hôtel vient d'être complètement remis à neuf par le présent propriétaire et il espère que, par une stricte attention portée à son administration, il méritera votre patronage. 156-n

LE TRUST DES ARTISTES

New-York, 15—Pour contrebalancer le trust des directeurs de théâtre, les artistes, à l'instigation de M. Lee Schubert, viennent de se constituer en association et de conclure des arrangements protecteurs avec quinze des principaux directeurs de théâtre des Etats-Unis.

Les artistes d'Europe aussi bien que ceux de Paris que de Londres ont adhéré au mouvement.

Sur la liste des sociétaires on remarque les noms de Sarah Bernhardt, Ada Rehan, Jefferson De Angelis, Lillian Russell, David K. Warfield, Blanche Bates, Robert Hilliard, Mme Fiske, Leslie Carter, etc., etc.

IL A GRELE

(Du correspondant régulier de LA PRESSE)

Alexandria, 15. — Un violent orage de grêle s'est abattu sur toute notre région, hier soir, vers 7 heures.

Le même phénomène a été observé à Greenville et à L'Orignal.

LA COLONNE DES OCCASIONS

Le mot occasion est supposé signifier plus qu'une valeur ordinaire. Ce mot n'a jamais été mieux employé aujourd'hui, car les réductions mentionnées ici sont toujours de véritables réductions. Cette colonne renferme les meilleures nouvelles de chaque magasin, et comme les prix sont rarement contradictoires, il s'ensuit que vous n'avez qu'à choisir ce que vous désirez pour avoir une satisfaction parfaite.

The TRADER'S ADVERTISING CO., (Ancien Numéro — 1835 RUE NOTRE-DAME / Nouveau Numéro — 259 RUE NOTRE-DAME)

D. ASHKANASSE,
573 Marie-Anne,
— Epicier. — Toutes les épiceries à prix modiques, cette semaine. 196-26

PHARMACIE GADBOIS
Coin St Laurent et Mont-Royal. Pharmacie officielle des Petits chars, Forestiers, etc., etc. La grande Pharmacie Centrale à prix réduits pour remplir vos livres de timbres avant que ça finisse. Téléphones vos ordres, gratis, évemails, etc. 196-26.

O. NAVERT & CIE, 2191 rue Notre-Dame.—Articles de messieurs. Tout ce que les hommes admirent en fait d'articles de toilette se trouve à ce magasin. 196-26

S. CHAPUT, 787 Sainte-Catherine. — Chemise négligée, devant mou, en une grande variété, 50c à $1.75. Sous-vêtements d'été, dans tous les différents tissus, léger, 50c à $1.50, complet. Bas en coton et fil de fantaisie nouveau dessins, 25c 50c. 196-26

EMILE LATCH. — Marché à viande. 1082 DeMontigny. — Viandes, légumes et saucisses allemandes de haute sorte. Tél. Bell E. 3866. 196-26

F. MITCHELL, 233 rue William. Le meilleur marché à viandes de la rue. Viandes, fruits et légumes toujours frais et à bon marché. 185—26

D. GUSTAVE DEMERS — Pharmacien, 2185 rue Notre-Dame. Donnez-nous vos ordonnances de médecin et faites-les soigneusement remplir avec les meilleurs médicaments et cela au prix le plus bas. 196-26

S. L. DESAULNIERS—Nouveautés, 1951 Notre-Dame.—Modes 2221 Notre-Dame. C'est ici que vous obtiendrez le plus pour votre argent. Grande vente de juillet cette semaine. Venez 196-26

LOUIS LAFRANCHISE. — Boucher, 922a rue Sanguinet. Venez aujourd'hui ou samedi, grandes offres aux acheteurs. Le meilleur service pour livrer les commandes. 196-26

Le MARCHE MASSICOTTE
1470 rue SAINTE-CATHERINE.
$1.00 de timbres verts avec 1 flacon Sel Effervescent de 60c, réduit à 50c.
$1.00 avec 1 bouteille Castoria à 15c.
205-26

Beurre Frais. — Avez-vous jamais essayé notre beurre de 20c? C'est supérieur à ce prix. Ne manquez pas d'en commander quand vous en aurez besoin. STRONG & STRONG, 902 rue du Palais. s-n.

ISAIE LESPERANCE
705 rue Sainte-Catherine. Faites vos approvisionnements du dimanche à notre grand étal de la partie Est. Le meilleur marché dans le meilleur district, en encouragé par la meilleure clientèle. 196—26

LEPAGE & CIE, 707 Ave Mont-Royal
Si vous voulez avoir de bons vêtements, venez voir votre ami Lepage. 205-26

J.C. Préfontaine, Nouveautés, 346 Rachel
Venez nous voir pour les mousselines les plus nouvelles à 25 pour cent de réduction avec timbres doubles pendant ce mois. 206-26

WARREN & BOURBEAU
Angle Notre-Dame et Richmond.
Une grande caisse de beau coton gris, 36 pouces de large valant 10c pour 6c.
2000 verges de dentelle valant 10c pour 3c la verge, demain. 206-26.

T. B. DOHAN, 353 Mont-Royal. — Nouveau magasin de Chaussures. Un seul bas prix pour tous. 205-26

A. DUCLOS, 1307 rue Sainte-Catherine. — Chaussures de toutes sortes. $2.00 de timbres avec tout achat de $2.00 d'ici au 15 courant. 194-26

Ce coupon vaut 40 Reçus Verts au comptant dans la matinée et 20 dans l'après-midi avec tout achat de $1.00 ou plus chez J. C. CATY, Marchand de Nouveautés, 676 rue St Laurent. -je-n

NOS REFERENCES, NOS CLIENTS

Il est assez facile de promettre quelque chose dans une annonce, mais des clients nous reviennent, et vous savez qu'il ne le feraient pas si nous ne les traitions pas bien.

ARGENT A PRETER
$10 a $1000

Aux ouvriers, commis, marchands de détail et Fabricants.

—SUR—

Meubles, Pianos, Chevaux, Voitures, Garnitures de Magasins, Etc.,

Sans pour cela vous Départir de ces Articles

Cette compagnie, s'occupant d'une façon honnête, de finance et prêts, Aucune autre compagnie ne fait cela, parce que ses taux sont le double des nôtres. De là notre grand succès et la réputation que nous avons d'agir franchement et honnêtement.

Ce tableau donne les taux : comparez-les à tous les autres, et lorsque vous aurez besoin d'argent, vous viendrez en emprunter ici.

Si vous devez à une compagnie de prêts à taux élevés ou si vous avez des dettes qui pressent, venez nous voir. Ne devez pas à tout le monde. Réunissez vos dettes, faites un paiement, payez-les toutes. Venez chez nous. Nous faisons ce genre d'affaires depuis 58 ans, et, en empruntant de nous vous vous créerez, pour l'avenir, un crédit qui pourra vous être utile.

Le Paiement Hebdomadaire ou Mensuel sur un prêt de
$10 est $0.75
$15 est $1.00
$20 est $1.10
$25 est $1.25
$30 est $1.35
$40 est $1.40
$50 est $1.50
$60 est $1.75
$75 est $2.00
$100 est $2.50

Transactions confidentielles, telle est notre devise.

Nous agissons avec la plus grande célérité et nous n'exigeons rien d'avance.

Nous allouerons une grosse déduction à ceux qui paieront avant l'échéance. Nous avons 156 bureaux dans toutes les parties du monde, nécessitant l'emploi de plusieurs millions de dollars, dont le capital combiné dépasse celui de 5 des meilleures banques du monde.

Nos conditions sont si raisonnables que le plus petit salarié peut nous rembourser avec la plus grande facilité. Une pareille offre faite par une maison de la valeur de la Canadian Finance Co., ne vous dit-elle rien?

Les affaires considérables que nous faisons, les MILLIERS de clients que nous servons, le territoire étendu que nous couvrons, sont la meilleure preuve de L'EXCELLENCE DE NOS CONDITIONS ET DE NOS METHODES.

Si vous ne pouvez venir, téléphonez ou écrivez, et nous vous enverrons notre représentant qui vous donnera tous les renseignements voulus.

The Canadian Finance Co.
103 Rue St Francois-Xavier.
Téléphone Main 433. Angle rue Notre-Dame.

Nous avons de spacieux bureaux privés, occupant le premier étage tout entier, où nous faisons toutes transactions. Tout homme à notre emploi est poli et courtois. 203-nF

TRUST AND LOAN CO. OF CANADA
26 Rue Saint-Jacques
MONTREAL
Prêts sur Hypothèques et sur Polices d'Assurances
Attention spéciale donnée aux demandes venant de la Banlieue. M, s-n

La responsabilité et la sécurité

Lorsqu'une institution nouvelle sollicite le patronage du public, la première question qui se pose est celle de sa responsabilité et des garanties qu'elle offre à l'épargne. Le PRET FONCIER, LTEE, est la compagnie la mieux favorisée sous ce rapport, d'abord par son organisation, ensuite par la nature de ses opérations.

Son organisation

est appuyée sur un capital d'un million de piastres, ce qui en fait une compagnie dont la garantie vaut celle d'une banque d'un capital équivalent. Sur son capital, plus de $600,000 sont actuellement souscrites — et la liste des actionnaires est adressée sur demande. Si l'on considère que la Banque d'Epargne de la Cité n'a que $600,000 de versées sur son capital, on ne mettra plus en doute la stabilité du PRET FONCIER, LTEE.

Les opérations

sont celles d'une compagnie de prêt, plaçant de l'argent sur propriété. La propriété foncière étant la base de toutes garanties, c'est sans contredit le placement le plus sûr et dans le cas du PRET FONCIER, on peut ajouter le plus profitable. Donc, sécurité absolue.

Nous prêtons à moins de 3 pour cent, et nous ne demandons qu'une garantie en argent d'un dixième avant de faire un prêt. Ecrivez pour connaître notre système.

PRET FONCIER
Limitée
107 St Jacques, (suite) Montréal
P. BILAUDEAU, Gérant

A SPRINGHILL

La compagnie cèderait.

Sydney, N. E., 15 — Dans le but de mettre fin aux difficultés qui se sont produites il y a quelques jours, aux mines de Springhill, les propriétaires ont fait lancer un mandat contre le jeune garçon qui est la cause première de tous les troubles. Ses camarades de travail ont promis de voir à sa comparution en cour aujourd'hui même.

La compagnie serait prête, dit-on, à reprendre ce jeune garçon à son service.

DEVASTE PAR UN CYCLONE

(Par dépêche spéciale à LA PRESSE)

Winnipeg, 15.—Un cyclone a passé sur la ville hier matin, vers 1.15 heure.

Le "Havar Block" le nouveau temple du travail en voie de construction a été jeté sur une maison voisine l'écrasant entièrement. Deux hommes et plusieurs femmes sont ensevelis sous les décombres. Les banques, le édifices publics, un nombre innombrable de châssis, de cheminées et d'enseignes, etc, ont été plus ou moins endommagés. Les dommages sont immenses.

COMMISSION DES FINANCES

L'HOTEL DE VILLE NE SERA PAS POURVU DE NOUVEAUX ASCENSEURS, CETTE ANNEE.

A propos de l'impression d'un rapport—L'expropriation de la rue Saint-Laurent — Plusieurs réceptions civiques en perspective.

On ne fera pas installer de nouveaux ascenseurs cette année, à l'hôtel de ville. C'est la décision à laquelle en est arrivée la commission des Finances, hier après-midi, après l'étude des soumissions reçues l'autre jour.

Les affaires ont tellement augmenté, à l'hôtel de ville, en ces dernières années que le vieil ascenseur hydraulique ne suffit plus, et il faudrait certainement deux ascenseurs modernes, pour accommoder et le personnel et le public; mais la majorité des membres des finances ont reconnu que l'on ne serait pas justifiable de dépenser environ $20,000 pour cette fin, dans l'état de pénurie où sont actuellement les finances civiques.

La soumission la plus avantageuse était celle de la Otis Fenson Company, qui offrait d'installer deux ascenseurs hydro-électriques, au prix de $16,620. Une communication a aussi été reçue de la Montreal Light Heat & Power, demandant $1,750 par année, pour la fourniture du pouvoir électrique. Outre cela, a fait remarquer l'échevin Sadler, il faudrait payer au moins $750 pour le salaire des conducteurs.

L'échevin L. A. Lapointe a proposé quand même que l'on fasse un rapport au conseil, pour demander un crédit à cet effet; mais il a été seul à se prononcer dans ce sens. Après quelque discussion, on a décidé de faire imprimer en pamphlet le rapport annuel du département de la Voirie, en dépit des efforts des membres du comité d'impression pour qu'il soit publié en fascicules dans la gazette municipale, comme par les années passées. Il en coûtera environ $100 de plus pour faire imprimer le rapport en pamphlets; mais selon M. Barlow, il est impossible d'échanger avec les autres villes, si ce rapport est publié dans la gazette municipale. On en fera imprimer 300 copies, en anglais et en français.

Il a été décidé de vendre à l'enchère publique les résidus de terrain et les matériaux de construction provenant de l'expropriation de la rue Saint-Laurent, le 28 juillet courant.

Les offres de trois propriétaires : MM. Jos. Morin, S. Parizeau et Paul Deschamps, pour l'achat des matériaux de leurs propriétés, ont été acceptées, le comité reconnaissant qu'on ne pouvait obtenir un meilleur prix en les vendant à l'encan.

Le comité de réception a été autorisé à recevoir au nom de la ville la Société des Horticulteurs et la Société Américaine des Améliorations Municipales, qui tiendront leur convention annuelle ici, la première à la fin de juillet et la seconde dans le cours du mois de septembre. Si Lord Roberts se décide à venir à Montréal, il est entendu que la ville donnera également une réception en son honneur. Sur proposition de l'échevin L. A. Lapointe, le contrôleur est autorisé à avancer les fonds nécessaires aux délégués qui iront représenter Montréal à la convention de l'Union des Municipalités Canadiennes, qui aura lieu à Winnipeg à la fin du mois. Avant d'ajourner, il a été décidé qu'une entrevue aura lieu entre les sous-commissions de la Voirie, des Finances et les autorités de la Street Railway, afin d'essayer d'en venir à une entente au sujet de la balance de $7,000 que la compagnie doit à la ville, et qu'elle refuse de payer.

SERVICE RAPIDE

LA COMPAGNIE DU PACIFIQUE ET SES PROGRES—CONSTRUCTIONS DE DEUX GRANDS TRANSATLANTIQUES — LA ROUTE DU ST LAURENT.

La tentative faite par la Compagnie Allan et qui s'est terminée pour le "Virginian" par une traversée de 5 jours et 22 heures de Moville au Cap Sydney, ne laisse pas de créer de vives discussions et de soulever d'intéressantes causeries dans les cercles maritimes.

La dernière rumeur relativement à la question des traversées rapides, veut que la Compagnie du Pacifique ait l'intention dès le printemps de 1906, de faire une énergique concurrence aux services rapides qui existent présentement.

Cette compagnie est à faire construire actuellement dans les chantiers de la Clyde, deux énormes transatlantiques de 550 pieds de long chacun et d'un tonnage de 14,500 tonnes. Ces navires, outre leur cargaison pourront contenir au delà de 1,500 voyageurs et auront une vitesse moyenne de 18½ noeuds à l'heure. A cette moyenne, si l'on veut bien admettre que la distance qui sépare Moville de Rimouski par la route du Cap Race est de 2,467 milles marins et par la route de Belle-Isle de 2,289 milles marins, il adviendra que ces navires parcourront ces distances, dans le premier cas en 5 jours et 13 heures et dans le second, en 5 jours et 4 heures, réduisant la durée de la traversée actuelle de 17 heures. C'est déjà beau.

Le "Lucania" et le "Campania", de la compagnie Cunard, n'ont jamais fait plus que de transporter le courrier de Londres à New-York en 5 jours 23 heures et 25 minutes. Les nouveaux steamers de la Compagnie du Pacifique seront, dit-on, en état de délivrer le courrier européen, par la route de Belle-Isle, de Londres à Montréal en 6 jours et 7 heures, ce qui équivaut au meilleur service qui existe à New-York.

Si ce progrès se réalise, il est hors de doute que la route du Saint-Laurent deviendra fort achalandée par les voyageurs dont le nombre augmentera naturellement en proportion de la rapidité et des facilitées de la traversée de l'océan.

A PARIS ET A ROME

Rome, 15 — Signor Tittoni, ministre des affaires étrangères, rencontrera M. Rouvier à Aix-les-Bains, prochainement, pour discuter avec lui de la question du Maroc. On parlera aussi de rappeler la garnison franco-italienne de l'île de Crète et de la remplacer par des Grecs.

Ce serait là une concession aux Crétois.

—Cigarettes Egyptiennes "Royal", 15c, 25c et 30c la boîte. r

—Pourquoi payer des prix fous des soies rayées à blouses quand vous pouvez en acheter pour ONZE CENTS la verge à la Cie S. Caraley, à resp. Limitée? R

IL N'Y MANQUAIT QUE LES COSAQUES

Des émeutes sanglantes ont eu lieu à New-York, hier soir.

250 CONSTABLES

Sont appelés à disperser une foule de plus de 1,000 individus qui s'entredéchiraient.

COMME A VARSOVIE

New-York, 15. — Le district connu sous le nom de "San Juan Hill" a été hier soir le théâtre d'une bagarre qui nécessita l'appel sur les lieux de plus de 250 constables.

Des coups de feu ont été tirés, et les blessés sont nombreux.

Même après la fin de l'émeute, la police dut faire mille efforts pour empêcher de nouvelles hostilités.

L'affaire a éclaté vers 9 heures, lorsqu'un constable arrêta Edward Connelly, qui avait assailli un noir du nom de Williams.

Les amis de Connelly poursuivirent le policier jusqu'au poste, lui lançant des bouteilles, des cailloux et autres projectiles.

On manda les réserves du district, mais déjà dans la rue tout était soulevé. Des toits des maisons et des fenêtres pleuvaient des milliers d'objets divers. En moins de dix minutes, une foule énorme de gens, hommes, femmes et enfants, noirs et blancs, étaient là aux prises.

Les quelques constables qui arrivèrent sur les lieux furent impuissants à rétablir l'ordre, et on fit venir en toute hâte les réserves des districts voisins. Alors, tout le quartier fut cerné par un cordon de police, et de fortes patrouilles chargèrent les combattants, parvenant à faire quelques prisonniers. De nouveau, toutefois les représentants de l'autorité durent retraiter, poursuivis avec acharnement par la foule en furie.

Les manifestants étaient alors plus de 1,000.

C'était dans la 62 ième rue qu'on se battait surtout: on y tira des centaines de coups de revolvers et les cailloux dansaient pleuvaient de toutes parts.

Il est vraiment extraordinaire que personne n'ait été tué.

Le constable Patrick Walsh a été blessé par un noir du nom de Smith, qui tenta d'abord de lui flamber la cervelle, pour l'assaillir ensuite en l'assommant à coups de crosse de revolver. Walsh fut secouru par ses camarades et transporté à l'hôpital.

Plusieurs ambulances se rendirent sur les lieux.

L'inspecteur McLaughlin accourut vers 9 heures, comprit d'un coup d'oeil la gravité de la situation et manda les constables de réserves de 17 districts. En moins de 20 minutes, il avait là sous ses ordres plus de 250 hommes.

UN COMBAT AERIEN

Des escouades furent envoyées jusque sur les toits des maisons, y faire face aux émeutiers. On trouva alors que ces derniers avaient à certains endroits démoli entièrement des cheminées, en utilisant les briques comme projectiles, pour lancer dans la rue. Ca et là, c'étaient des amas de bouteilles et de cailloux.

Les arrestations se continuèrent, de même que les sauvetages : des blancs et des nègres étaient arrachés à des bandes entières d'assaillants qui s'évertuaient à les massacrer.

L'inspecteur McLaughlin et le capitaine sauvèrent la vie à un nommé Michael Jacoby, à qui deux nègres étaient en train de casser la tête à coups de pierres.

Le service des tramways, dans le district, dut être interrompu, les passagers se cachant dans les maisons. Plusieurs tramways abandonnés par leurs conducteurs furent mis en pièces.

Le commissaire McAdoo parut sur les lieux vers 11 heures. La bagarre était alors terminée. Il dit que cette échauffourée n'aurait jamais eu lieu, si on n'avait pas permis au pire élément de la population de porter des armes à feu.

Les combattants étaient munis de véritables arsenaux.

Neuf blessés, dont sept blancs et deux noirs ont été transportés aux hôpitaux. mais un très grand nombre, moins sérieusement atteints, ont été conduits à leurs logis.

MORT HORRIBLE

UN CITOYEN DE LA BEAUCE SE FAIT COUPER LA TETE PAR UNE SCIE CIRCULAIRE.

Saint-Ludger, Beauce, 15 — Un épouvantable accident est arrivé hier, à Spaulding, Beauce, dans une des scieries de l'endroit.

M. Xavier Gagnon, le propriétaire, dirigeait lui-même la table mouvante de la scie circulaire, lorsque, à la suite d'un faux mouvement, il tombe le corps en travers sur la table qui reculait vers la scie. Avant qu'il put se relever, le fatal acier lui avait entièrement séparé la tête du tronc.

Cette horrible mort a frappé de stupeur toute la population de Spaulding, parmi laquelle M. Gagnon était très estimé.

L'EXCURSION DES BARBIERS

C'est demain l'excursion des ouvriers barbiers du local 455, à Saint-Hyacinthe Tout annonce que le voyage sera des plus agréables.

Le départ se fera de la gare Bonaventure à 8 heures 30, a.m., et l'heure du départ de Saint-Hyacinthe pour revenir à Montréal a été fixée à 6 heures p.m.

FEU DANS DU BOIS DE CORDE

Tard, hier après-midi, un commencement d'incendie, a éclaté dans les cours de la Montréal Lime Company, 21 rue Prénoveau, dans le quartier Saint-Denis; et avant que les pompiers de la division Nord aient pu se rendre maîtres des flammes, une quantité de bois de corde estimée à $500. a été détruite.

Il a fallu un travail ardu d'une couple d'heures pour éteindre les flammes, et sauver les bâtiments de tout danger.

A TRAVERS LE "DIRECTORY"

La population de Montréal a augmenté, l'année dernière, de

12,000 AMES

Le directory mentionne 108,000 noms, 890 rues. Il indique 51,000 maisons, 9,200 magasins.

MONTREAL "FORWARD"

D'après l'almanach des adresses, la population de Montréal et des ville suburbaines aurait augmenté de 12,000 durant l'année dernière.

La population actuelle de Montréal et des villes suburbaines, d'après un relevé de MM. John Lovell & Son, serait maintenant de 385,000.

La population de Montréal proprement dit est de 301,000 et les 84,000 autres se répartissent dans les municipalités environnantes.

L'année dernière la population totale était de 373,000 dont 294,000 pour Montréal seul, soit une augmentation de 12,000.

L'augmentation dans les municipalités environnantes a été de 7,000 personnes, les renseignements sont recueillis avec soin par des hommes d'expérience dont on vérifie soigneusement les opérations.

L'augmentation du nombre des noms a obligé les éditeurs à ajouter 5 pages au volume de l'almanach de l'an dernier. L'année dernière, ils avaient été obligés d'y ajouter trente pages. L'augmentation du volume est aussi due au fait qu'il y a très peu de logements et magasins inoccupés, cette année, ce qui démontre jusqu'à quel point Montréal a progressé.

L'almanach contient 108,000 noms, soit une augmentation de 3,000 sur l'année dernière. Il y a 89 rues dans les limites de la ville; il y a 51,000 maisons d'habitation et 9,200 magasins et bureaux. Il y a eu augmentation du nombre des maisons et des bureaux durant l'année. La compilation des noms et l'impression de l'almanach des adresses demandent un travail de dix semaines.

AU COLLEGE LAVAL

Liste des élèves qui ont eu des prix d'après leur banque scolaire :

1ère CLASSE

MM. Idola Lavoie, 1er ; Albert Jolicoeur, 2e ; Edmond Martineau, 3e ; Arthur Lortie, 4e ; Armand Labelle, 5e ; René Ranger, 6e.

2e CLASSE

Ferdinand Turcot, 1er ; Daniel O'Shea, 2e ; Victor Clavel, 3e ; Jules Desjardins, 4e ; Ulric Coutant, 5e ; Ovide Pepin, 6e.

3e CLASSE

Edmond Robin, 1er ; Roméo Dupont, 2e; Albert Dazé, 3e ; Armand Desautels, 4e ; James Kelley, 5e.

4e CLASSE

Hector Rochon, 1er ; Herménegilde Sauvé, 2e ; Rosario Jubinville, 3e ; Donat Desjardins, 4e ; Louis Philippe Allaire, 5e.

PRIX SPECIAUX — 1ère CLASSE

1. Pièce en or de la valeur de $5, décernée à l'élève qui a eu le plus de succès pendant l'année, M. Idola Lavoie, prix offert par M. Lussier, maire.

2. Une médaille d'argent, décernée à M. Jolicoeur, qui a eu les premiers prix de français après M. Lavoie.

Encore une médaille d'argent à M. Eugène Themens, qui a eu les premiers prix d'anglais après MM. Lavoie et Jolicoeur.

Ces deux médailles ont été offertes par M. Themens, de Montréal.

Prix de géographie historique, décerné à M. Jolicoeur. Prix offert par M. Lévesque, notaire.

1er prix d'algèbre et d'arithmétique, décerné à M. Lavoie, prix offert par M. Beauchamp, préfet.

1er prix de dessin d'ornement, décerné à M. Lortie, prix offert par M. Beauchamp, préfet.

Prix d'analyse grammaticale et logique, décerné à M. Edmond Martineau, prix offert par M. l'abbé Terrien.

Prix de piano, décerné à M. René Ranger, prix offert par Mlle Bisson.

Prix de fanfare et de violon, décerné à M. Armand Labelle, prix offert par M. Lavallée.

Prix de fanfare, décerné à M. Adrien Larose, prix offert par M. le docteur Clermont.

Prix de fanfare, décerné à M. Themens, prix offert par M. Lorrain.

Prix de politesse, décerné à M. René Ranger, prix offert par M. Auberin, vicaire.

PRIX SPECIAUX — 2e CLASSE

Prix de français et d'anglais décerné à M. Daniel O'Shea, prix offert par M. Charles A. Wilson.

Prix de chant sacré et de style, décerné à M. Turcot, prix offert par M. Langevin, curé.

PRIX SPECIAUX — 3e CLASSE

1er prix d'anglais décerné à M. James Kelley, prix offert par M. Chartrand.

2e prix d'anglais, décerné à M. P. Emile Allaire, prix offert par M. Chartrand.

LICENCES DE PECHES

Le ministre des travaux publics en annule un certain nombre.

Toronto, 14 — L'hon. Dr Réaume, ministre des travaux publics, est venu faire une visite au Sault, pour y faire une enquête sur certaines plaintes des marchands en gros se rapportant à l'approvisionnement de poisson dans cette région qu'on prétendait insuffisant.

Le ministre a déclaré que ces plaintes n'étaient pas fondées. Il y a cependant lieu de craindre le dépeuplement des eaux de la Baie Whitefish, et le ministre a abrogé toutes les licences de la Dominion Fishing Co.

L'interdiction couvre cinquante milles de la côte de Sault Ste Marie à Pancake.

La Dominion Fish Co. a une nombreuse flottille de chalutiers à vapeur et sa pêche est considérable.

NOUVEAUX NOTAIRES

Résultat des examens qui ont eu lieu à Québec pour la pratique du notariat.

Québec, 15 — Voici les noms des nouveaux notaires qui ont été admis à la suite des examens qui viennent d'avoir lieu ici: MM. Art. Ecrément, F. X. Turgeon, Lucien Giroux, Oscar Déguise, Maurice Loranger, W. Boisjoli, Montréal ; C. Jacques, A. Fortier, A. G. Simard, J. N. S. Turcotte, C. J. Baillargeon, Québec ; A. Couture, Napierville ; A. Rouleau, St Barthélémy ; D. Filiatrault, Ste Rose ; J. A. Lafond, Baie du Faivre ; A. Cimon, Baie St Paul ; G. A. Saint-Pierre, Kamouraska ; L. Tranchemontagne, St Cuthbert ; R. Morin, St Hyacinthe ; J. A. Mirault, Joliette ; Joseph Hébert, Montmagny ; J. N. Thérien, Sainte-Monique ; J. H. Côté, Baie du Faivre ; A. Gosselin, Ste Cunégonde ; J. H. A. Bohémier, St Henri, Mascouche ; D. A. Léonard, St Damase ; L. N. Mercier, Cacouna ; M. Leville, St Pie de Guire ; U. Bussières, Verchères.

LE "VIRGINIAN" A MONTREAL

LE FAMEUX PAQUEBOT A TURBINE EST EN ROUTE POUR NOTRE PORT.

Québec port national—Jeté à la rive—Gaynor et Greene.

Québec, 15. — Le steamer à turbines "Virginian" est arrivé de Liverpool à minuit, la nuit dernière, ayant à son bord 135 passagers de première, 342 de seconde et 770 d'entrepont.

Il a accosté au brise-lames, et il est reparti pour Montréal à 8 heures ce matin. La traversée de Moville à North Sydney a duré cinq jours et vingt heures et demie.

—Le "Chronicle" prétend ce matin que l'expérience faite par le gouvernement dans le transport des malles à North Sydney et leur transport par voie ferrée jusqu'à Montréal a complètement failli au but désiré. D'après lui, cette expérience démontre que Québec est le véritable port national du Canada.

—Une dépêche de Tadousac annonce que le yacht "Curlen", appartenant à M. Kirk Green, de Montréal, s'est échoué hier après-midi sur les rochers, à la pointe Islet, près de Tadousac, et que sa position est très dangereuse. Les occupants sont sains et saufs.

—M. Ferdinand Roy, avocat de la société légale Fitzpatrick, Parent, Taschereau, Roy et Cannon, est parti hier pour l'Angleterre. Il s'en va au Conseil Privé dans les intérêts de Gaynor et Greene.

LES CEDRES

Jeudi, le 22 juin dernier, vers les neuf heures de l'avant-midi, avait lieu en notre couvent des Cèdres la collation des diplômes et la distribution solennelle des prix aux élèves de l'institution. Cette cérémonie ou fête était présidée par le révérend Messire Chagnon, curé de la paroisse, ayant à ses côtés le révérend Messire Desforges, Père de la Compagnie de Montfort.

La salle était littéralement remplie des parents et notables de la paroisse, désireux de voir couronner leurs enfants et applaudir à leurs succès. La grande salle de réception présentait un magnifique coup d'oeil sous ses décorations de verdure et nos révérendes soeurs, comme toujours, n'avaient rien négligé pour faire belle et complète cette séance de fin d'année, tel que le prouve le programme ci-joint : Entrée, duo, "Marche de fête," "L'alphabet reconnaissant," par les moyennes et les petites. Distribution des couronnes de conduites et d'assiduité. Ces couronnes sont dues à la bienveillante générosité de Monsieur Chagnon, curé de la paroisse. Couronne de conduite, Mlles Albertine Montpetit et Alida Besner. Couronnes d'assiduité, méritées par Mesdemoiselles Annette Coutlée, Albertine Montpetit, Cordélia Aubry, Rosa Valade, Lucienne Leclerc, Blanche Lefebvre, Albertine Leroux, Alicia Ménard, Antoinette Lefebvre, Alice Chartrand, Emilienne Dumesnil, Elisabeth Lefebvre et Bernadette Bissonnette.

Dialogue : "Le bonheur dans le devoir", par Mlles Yvonne Oulmet, Valentine Thauvette, Géralda Cuillierier et Albertine Montpetit. Récitation : "L'Ordination", par Mlle Yvonne Oulmet.

Distribution des prix extra : une récompense spéciale avait été promise aux élèves qui auraient gagné toutes leurs palmes d'honneur, c'est-à-dire qui n'auraient pas perdu une seule note de l'année, elle est donnée à Mlle Albertine Montpetit, la seule méritante. Etaient également méritantes pour l'instruction religieuse . Mlles Olivine Marier, Alida Besner, Yvonne Oulmet, Albertine Montpetit ; le sort a favorisé Mlle Yvonne Oulmet.

Ont tiré pour le prix d'application : Mlles Olivine Marier, Alda Besner, Yvonne Oulmet, Valentine Thauvette, Alebrtine Montpetit, Cordélia Aubry, Yvonne Thauvette, Rosa Valade, Lucienne Leclerc, Béatrice Cuillierier. Ce prix est remporté par Valentine Thauvette.

Economie domestique, Mlle Olivine Marier, Al Besner, Yvonne Oulmet, Marie Ange Bissonnette, Valentine Thouvette, Cordélia Aubry, Florida Campeau, M. Louise Vinette, Blanche Lefebvre, Marie-Anne Davis, Aurore Thérien, Yvonne Thauvette, Helmina Welsh, Marie-Ange Denis. Mlle Cordélia Aubry en est l'heureuse gagnante.

Se sont distinguées pour la coupe des vêtements et l'ouvrage : Mlles Valentine Thauvette, Marie-Ange Bissonnete, Géralda Cuillierier Annette Coutlée. Le sort a favorisé Mlle Géralda Cuillierier.

Trente-six élèves ont tiré au sort pour le prix de costume : le numéro gagnant est tombé sur Mlle Marie-Ange Bissonnette.

Mlle Valentine Thauvette, Cordélia Aubry, Florida Campeau, reçoivent un diplôme accusant leur capacité pour la sténographie.

Grand choeur : "Les Vacances" "Les Fleurs de l'Adieu", par Mlles Olivine Marier et Alida Besner. Adresse : par Mlle Marie-Ange Bissonnette. Duo : "Courage et Force" par Mlle Olivine Marier, Valentine Thauvette, Marie-Ange Bissonnette, et Albertine Montpetit.

La séance prenant fin, le Rév. Messire Chagnon et Messire Desforges adressèrent des paroles de félicitations aux élèves, les encourageant et leur expliquant le bonheur que l'on trouve toujours à bien remplir son devoir. La séance était terminée.

L'HON. E. BLAKE

Il viendra se rétablir au Canada.

Londres, 15 — Les médecins ont interdit à l'honorable Edward Blake d'assister aux séances de la Chambre jus-

L'honorable M. E. Blake, à qui ses médecins viennent de défendre de prendre part aux débats de la session, en Angleterre.

qu'à la fin de la session. L'état précaire de sa santé justifie cette interdiction.

On dit qu'il viendra au Canada faire un voyage de convalescence.

UNE BONNE OEUVRE

Il faut espérer que l'indigence n'empêchera aucun enfant de fréquenter les écoles pendant la prochaine année scolaire, et que les amis de la jeunesse et de l'instruction se feront un devoir d'encourager l'entreprise du Club Dorion, et son excursion à Rutland, Vermont, qui aura lieu le 20 août prochain, 1905.

L'hon. J. B. B. Prévost, le nouveau ministre de la colonisation, des Mines et des Pêcheries a accepté d'être l'hôte du Club Dorion pour cette circonstance et d'accompagner les excursionnistes.

Un grand nombre de députés et d'échevins ont déjà manifesté le désir de faire l'excursion qui sera certainement la plus nombreuse et la plus belle de toutes celles de la saison.

LA SEMAINE COMMERCIALE

Aucun fait commercial important n'a marqué la semaine, qui vient de s'écouler.

A la ville, la situation est satisfaisante ; à la campagne, l'excellente apparence des récoltes pousse les cultivateurs aux achats, et les marchands de campagne rencontrent mieux leurs paiements et refont leurs stocks.

NOUVEAUTES

La vague chaude, qui nous a inondés, non seulement d'effluves ensoleillées, mais aussi d'humidité atmosphérique, a provoqué, chez les clients, plus d'empressement à acheter les tissus légers.

Comme ventes, pour la saison estivale, nos marchands de nouveautés n'ont aucune raison de se plaindre — et partout, dans cette ligne on se déclare satisfait des affaires.

EPICERIES

Affaires, plutôt tranquilles, excepté pour les conserves de viandes, les jambons et bacons, les beurres et fromages, qui ont toujours une grande faveur locale.

Le sucre brut de betteraves a encore baissé en Europe, devant la perspective d'une excellente récolte de betteraves.

C'est un autre écart de 1s 3d, à Londres, par cwt. On cote 9s 10½d, pour juillet, la plus basse cote cette année.

Les mélasses sont aussi à prix plus soutenus. La demande est lente. On cote sucre, extra granulé à $4.95 les 100 livres ; et à $5 le baril, et par 2 demi-barils, $5.15 ; mélasses, Barbade, 37c gallon ; Barbade, tierce, et qt., 39½c.

BEURRES ET FROMAGES

Le marché des produits laitiers n'a varié que fractionnellement quant aux prix. La production est très active. La fabrication du beurre ,cette année, promet de dépasser nos meilleurs succès jusqu'ici. Tant mieux, la combinaison de fabrication, fromages et beurres mettra deux cordes à l'arc. Au printemps, plutôt que de commencer une fabrication de fromages, trop hâtive, on continuera la fabrication des beurres d'hiver, qui ont été de première qualité, la dernière saison. Il n'y en a pas là même assez pour la consommation locale.

Fromages. On en a reçu jusqu'à 23,000 boites, en une seule journée. Cote, 9 7-8c à 10c pour fromage d'Ontario, et de 9 5-8c à 9¾c pour fromages de la province de Québec.

Voilà le prix dominant, Le dépasser c'est s'exposer à ne pas vendre.

Au quai, à Montréal, vente à 9 3-8c.

Cotes à la campagne, Huntingdon fromage blanc, 9 3-8c ; coloré, 7 7-16c.

Farnham, 9 5-8c ; Cowansville, 9¼c à 9 5-8c à 9 11-16c ; St Hyacinthe, 1¾c à 9 3-8c ; Sherbrooke, 9¼c.

On explique la fermeté du fromage à Montréal, en tenant compte de la difficulté des expéditeurs de répondre à la demande. Plusieurs de ces derniers avouent perdre de l'argent en payant les prix ci-haut mentionnés, obligés qu'ils sont de remplir certains contrats. Cela n'empêche pas que le fromage maintient ses prix avec fermeté, et l'on ne prévoit pas quand ils accuseront moins d'indépendance. Dans certains cercles bien renseignés, l'on prétend que la baisse des prix aura lieu quand la fabrication du fromage de juin sera complètement épuisée.

Beurres — Marché toujours ferme la semaine dernière. La consommation ne se ralentit pas.

Le beurre, dans bien des familles, remplace aujourd'hui les viandes fumées, trop lourdes, par ces temps de chaleur.

L'exportation est très bonne. Notre beurre est de plus en plus apprécié à l'étranger. Et il y a eu de fortes expéditions.

On peut coter, crémeries, de tout premier choix, à 20¾c ; qualités bonnes à fines, 20c à 20¼c.

A la campagne — Huntingdon, beurre frais, à 20 7-8c ; beurre salé, 20 3-8c ; Farnham, 20¼c à 20 7-8c ; Cowansville, beurre doux, 21 3-8c et 21¼c ; beurre salé, 20 5-8c à 21¼c ; St Hyacinthe, 20¾c à 20¾c, à 20 7-8c ; beurre salé, 20c¾, 20 3-8c et 20¼c, selon la qualité ; Sherbrooke, beurre doux, 20¼c à 21¼c.

PRODUITS DE LA FERME

Les oeufs nous arrivent, sans interruption, en assez grande quantité.

De fait, la consommation semble diminuer. Les achats sont moins considérables. L'extrême chaleur rend la conservation difficile. et les consommateurs usent de prudence. On peut coter, premier choix, 18c à 19c. No 1, 16c. No 2, 14c.

Les fèves blanches sont fermes à $1.75.

Le miel, sirop et sucre d'érable conservent leur cote mentionnée à notre liste quotidienne.

Les volailles sont en bonne demande aux mêmes prix que la semaine précédente.

GRAINS ET FARINES

Le blé est en baisse à Chicago, sur le marché de la spéculation. Mais à Montréal, les prix courants restent à peu près les mêmes. L'exportation est nulle ou à peu près. Les acheteurs anglais n'offrent pas le prix que nos exportateurs demandent. C'est le blé du Manitoba que nous exportons de Montréal, et il se maintient à prix trop fermes pour permettre le commerce des intermédiaires avec l'Europe.

La mais et l'avoine ont marché de sympathie avec le blé, baissant fractionnellement.

Cependant l'avoine à Montréal est ferme à 50 ½c, No 2, blanche, et 49 ½c, No 3.

Le blé-d'Inde rencontre une assez bonne demande de 62c à 63c en magasin. L'orge cote à 52c.

Les prix du son et du gru du Manitoba ont baissé d'environ $1.00 la tonne.

La farine à pain se maintient aux prix ordinaires.

Voici la liste des prix courants :

GRAINS. — Blé du Manitoba, No 1 dur, $1.06½ à $1.12½ ; Blé du Nord, No 1, $1.05½ à $1.11½ ; Avoine blanche, No 2 0.50 à 0.51; Avoine No 3, 0.49 à 0.50 ; Avoine No 4, 0.48 à 0.49 ; Orge à moulée, 48 lbs, 0.00, 0.52 ; Pois No 2 ordinaires, 0.80 à 0.82 ; Sarrasin, 48 lbs, 0.65 à 0.66 ; Seigle 56 lbs, 0.00, 0.00 ; Blé d'Inde américain, 0.62 à 0.63 ; Blé d'Inde canadien, 0.00, 0.000.

FARINES.—Patente d'hiver, baril, $5.80 ; Patente du Patente d'hiver, 2 sacs, $5.60 ; Patente du printemps, 2 sacs, $5.60 à $5.70; Straight roller, baril, $5.20 à $5.30; Forte à boulanger, 2 sacs, $5.30 à $5.40; Farine de blé d'Inde, $1.35 à $1.45; Farine à pâtisserie, $2.55 à $2.65.

FARINE D'AVOINE. — Avoine roulée, sac, $2.40 à $2.45; Avoine roulée, baril, $5.15 à $5.25.

ISSUES DE BLE EN SACS. — Son d'Ontario, au char, ton. $17.00 à $18.00 ; Son Manitoba, au char, ton $15.00 à $16.00 ; Gru Manitoba, au char, ton. $19.00 à $20. Gru d'Ontario, au char, $20.00 à $21.00; Moulée, au char, $23.00 à $27.00.

LEGUMES.— Baume, la doz., 0.10; Betteraves nouv., la doz., pqts, 0.30c ; Carottes nouvelles, la doz., 0.15c à 0.20;; Céleri, la doz., 0.50; Choux fleurs, la doz. $1.00 à $1.25; Choux nouveaux, la doz., 0.25; Concombres, la doz., 0.20 à 0.25c; Cresson, doz. pqts, 0.40; Epinards, le panier, 0.50; Fèves jaunes, $3.00; Fèves vertes, le sac, 0.75, Navets nouveaux, la doz., 0.15 à 0.25.; Patates (au détail), le sac de 90 lbs, 0.55 ; Patates nouvelles, baril, $2.25 ; Poireaux, le paquet, 0.10 ; Persil, doz., paquets 0.20 ; Pois verts, le panier, 0.90 ; Radis, la doz 0.10 à 0.20; Rhubarbe la doz., ode paquets 0.15 à 0.20; Salade, la doz., 0.10 à 0.25.

FOIN. — Marché relativement peu actif. L'approvisionnement est considérable. Les anciens prix se maintiennent stable.

On espère que les arivages vont diminuer pendant la fenaison.

Nous contons, No 1, de $9 à $9.25 ; No 2 $7.75 à $8.25; trèfle mêlé de foin, $6.75 à $7.25 ; et trèfle pur, $6.50 à $6.75.

VIANDES ET SALAISONS. — A Montréal, on cote le boeuf de qualité supérieure 5½c, et les qualités suivantes, de 3¼c à 5¼c. Certaines qualités peu désirables se vendent aussi 2¼c.

Il y a baisse pour le porc vivant. L'offre dépasse la demande. On vend: porcs vivants choisis $6.75, et sans choix, de $6.25 à $6.50. Le porc abattu trouve preneurs à $9.50.

SALAISONS. — Lard épais, de $21.50 à $22.50, le baril.

PEAUX VERTES. —Peaux de Montréal: boeuf No 1, 10c.; No 2, 9c.; No 3, 8c.; veau, No 1, 14c.; No 2, 12c.; peaux de mouton, 00; agneaux du printemps, 30c.; cheval, No 1, $2 et No 2, $1.50.

Peaux de la campagne: boeuf, No 1, 9¼c.; No 2, 8¼c; No 3, 7¼c; veau, No 1, 14c.; No 2, 12c.; peaux de mouton, 0.00; peaux d'agneaux, 30c.

TELEGRAPHIE SANS FIL MARCONI

TELEGRAPH CO., OF CANADA, Ltd., CAPITAL ACTIONS $5,000,000. ACTIONS $5.00 CHACUNE, COMPLETEMENT PAYEES ET N'ENGAGEANT A AUCUNE REPONSABILITE PAS D'OBLIGATIONS. PAS DE STOCK PRIVILEGIE. PAS DE DETTES . . . .

DIRECTEURS : — Col F. C. Henshaw (Prés.) Guglielmo Marconi (Vice-prés.) John D. Oppe (vice-prés.) H. G. Matthew, (sec.) J. N. Greenshields et Andrew A. Allan, gérant-général, Maj. Geo. W. Fishback.

MUNROE & MUNROE, Gérants des Entreprises Marconi.

Ecrivez-nous et demandez les détails au sujet du meilleur placement jamais offert.

25 BROAD STREET, NEW YORK, 50 CONGRESS STREET, BOSTON EDIFICE CANADA LIFE, Montréal. s-n-

PAR WALTER M. KEARNS

IMPORTANT

Pour les marchands d'épiceries, vins et liqueurs. Vente à l'encan sans réserve de vins, liqueurs, conserves, etc., en lots pour convenir au commerce, au No 325 rue Notre-Dame, près de la rue Moreau, à Hochelaga.

Mardi, 18 Juillet, à 2 hrs p. m.

Le stock comprendra : gin, brandy, rhum de la Jamaique, Old Tom, Scotch, vin d'Oporto, conserves françaises, sardines, homards, champignons, pois français et canadiens, marinades de Crosse et Blackwell, et Morton assorties, cataup, sauces, huile d'olive, confitures, marmelade, etc.

Conditions : comptant.

WALTER M. KEARNS, Encanteur.

214—3

FINANCIAL THE MINING HERALD. — Le principal journal minier et financier, donnant des renseignements précieux sur les industries des mines et des huiles, principales compagnies, stocks payant les meilleurs dividendes, et montrant quels immenses profits on peut faire sur des placements absolument sûrs. Ecrivez et demandez-le aujourd'hui. A. L. WISNER and Co., 32 Broadway, New-York.

AVIS DE LICITATION D'IMMEUBLES SUBSTITUES

Nos 1793 et 1795 rue Notre-Dame.

Avis est donné qu'en vertu d'un jugement de la Cour Supérieure, siégeant à Montréal, dans le district de Montréal, le 7 juillet courant, sur application de Dame Florence Stephens, épouse séparée de biens de Frank Stephens, gentilhomme de la cité et du district de Montréal, et dûment autorisée par sondit époux, en sa qualité de grevée à la substitution créée par les derniers testament et codiciles de feu Harrison Stephens, son grand-père, en son vivant de la cité et du district de Montréal, lesdits testament et codiciles ayant été faits et passés devant Maîtres Casimir F. Papineau et François-Joseph Durand, son confrère, le cinquième jour de novembre 1877, et Robert Meighen, capitaliste de la cité et du district de Montréal, en sa qualité de curateur dûment nommé à la substitution créée par lesdits derniers testament et codiciles dudit feu Harrison Stephens, ladite Florence Stephens et ledit Robert Meighen ont été autorisés à vendre en justice certains immeubles, savoir :

Un lot de terre situé sur la rue Notre-Dame, dans le quartier Ouest de ladite cité de Montréal, étant partie du lot No 168, borné en front au sud-est par la rue Notre-Dame ; en arrière au nord-ouest, par la ligne nord-ouest dudit lot No 168 ; d'un côté au nord-est par Jean-Baptiste Beaudry et de l'autre côté au sud-est par une autre partie dudit lot No 168, avec les bâtisses dessus érigées, étant les numéros — anciens numéros — 1793 et 1795 de la rue Notre-Dame, et comprenant un magasin avec deux étages au-dessus.

Les immeubles ci-dessus décrits seront vendus à l'encan public et adjugés au plus haut et dernier enchérisseur, mardi, le premier jour d'août 1905, à dix heures et demie de l'avant-midi, cour tenante, dans la chambre No 31, du Palais de Justice de la cité de Montréal, sujets aux conditions indiquées et mentionnées dans les conditions de vente, déposées au bureau du protonotaire de cette cour. 214—15

THE EMPORIUM CIGAR CO.

AVIS PUBLIC est donné aux actionnaires de cette compagnie qu'après inventaire fait, il a été déclaré à même les profits réalisés des derniers six mois, un dividende de sept pour cent par an, sur les actions et fractions d'actions payées.

Ce dividende sera payable au bureau de la dite compagnie, à Saint-Hyacinthe, à compter du 24 juillet courant.

Par ordre,

R. DESCHENES, Président.

G. BEGIN, Secrétaire.

Saint-Hyacinthe, 10 juillet 1905. 213-6A

JOSEPH FORTIER

Fabricant-papetier, Montréal. Atelier de Reliure, Réglure, Typographie, Relief et Gaufrage, a transporté son établissement au coin des rues

Notre-Dame Ouest et St Pierre

dans un lus vaste local, où il sollicite les commandes pour fabrication en Livres de Comptabilité, Formules et Fournitures de Bureau. *19-mjsn

PAR MARCOTTE FRERE

Vente au Commerce

MERCREDI, 19 JUILLET

à nos salles, rue Saint-Jacques, sans aucune réserve et en lots au commerce

Deux Fonds de Banqueroute de Nouveautés assorties, au montant de $15,000.00.

Etoffes à robes, corsets, toiles, rubans, dentelles, broderies, lingerie, bas, gants, faux-cols, cravates, sous-vêtements, soie, cachemires, alpagas, chemises, costumes, articles de modes, tweeds, serges, melton, étoffes pour manteaux, habits et pantalons, hardes de confection, chaussures, casquettes. Grande quantité d'articles de fantaisie, boutons français, coutellerie, savons, braids, mouchoirs, parapluies et beaucoup de marchandises en consignation.

Vente à dix heures.

MARCOTTE FRERES,.. Encanteurs.

214-3

STOCKS DE MODES A VENDRE

Les soussignés vendront à l'encan public, au No 69 rue Saint-Jacques, Montréal,

MERCREDI, LE 19 JUILLET 1905, A 11 HEURES

Le stock de chapeaux, fleurs, etc., dans le magasin No 1300A rue Sainte-Catherine.	$409.10
Fixtures.	106.23
	$515.33
Stock de chapeaux, fleurs, etc., dans le magasin No 1358 rue Sainte-Catherine.	$350.93
Fixtures.	138.90
	$489.83

Les magasins seront ouverts mardi, le 18 du courant. Pour autres informations s'adresser à

ALEXANDRE DESMARTEAU, Curateur, 1598 rue Notre-Dame, Montréal.

MARCOTTE FRERES, Encanteurs. 11,13

Avis de Faillite

Les soussignés vendront à l'encan public, au No 69 de la rue Saint-Jacques, Montréal,

MARDI, LE 18 JUILLET 1905, A 11.30 a.m.

Dettes de livres, d'après listes, re : faillites suivantes :

1—M. J. Christie et Co, South Mountain, Ont.	$ 451.11
2—L. E. Désilets, Shawinigan Falls, Qué.	2,909.15
3—Mlle M. L. Clément, Nicolet, Qué.	60.82
4—James Morris — H. H. Cigar Factory Co	228.84

Conditions : Comptant. Pour plus d'informations, s'adresser à

A. LAMARCHE, No 2, Place d'Armes, Montréal.

MARCOTTE FRERES, Encanteurs. 12,15

AVIS DE FAILLITE

Dans l'affaire de Delle ALICE HEBERT, Modiste, Saint-Jean, Qué., Faillie.

Les soussignés vendront à l'encan public, au No 69 de la rue Saint-Jacques, Montréal, MARDI, LE 18 JUILLET, 1905, A 11 heures a.m.

Modes	$1,440.14
Fixtures	69.74
	$1,509.88

Conditions : Comptant.

Le magasin sera ouvert pour l'inspection du stock, lundi, le 17 juillet 1905.

Pour plus d'informations, s'adresser à A. LAMARCHE, Cessionnaire, No 2 Place d'Armes, Montréal.

MARCOTTE FRERES, Encanteurs. 8,15

Avis de Faillite

Dans l'affaire de WILFRID LAMOUREUX, Montréal, failli,

Les soussignés vendront à l'encan public, au No 69 de la rue Saint-Jacques, Montréal,

MARDI, LE 18 JUILLET 1905, A 11.30 heures a.m.

Lot No 1 — Stock de chaussures, claques, etc	$2,610.61	
Ameublement du magasin	97.85	
		$2,708.46
Lot No 2 — Un lot de chaussures		47.71
Dettes de livres, d'après liste . .		248.30

Conditions : Comptant.

Le magasin sera ouvert pour l'inspection du stock le 17 du courant. Pour plus d'informations, s'adresser à

A. LAMARCHE, Cessionnaire, No 2 Place d'Armes, Montréal.

MARCOTTE FRERES, Encanteurs. 8,12,15

The ST LAWRENCE COAL COMPANY, Limited

CAPITAL AUTORISE $500.000

$250.000 6 P.C. PRIVILEGIE — $250.000 ORDINAIRE — VALEUR AU PAIR DES ACTIONS $100.00

OFFICIERS :

JAMES ROBINSON, Président. CHARLES BRANDEIS, Vice-Président et Ingénieur consultant. GEO. H. BISSET, Secrétaire-Trésorier.

BUREAU PRINCIPAL : Suite 62 et 63 Edifice Guardian, MONTREAL. MINES ET ATELIERS : Little Bras d'Or, NORTH SYDNEY, C. B.

BANQUIERS : The Canadian Bank of Commerce, Montréal

SOLLICITEUR : J. S. BUCHAN, C.R. MONTREAL.

CAPITALISATION

La Compagnie a été incorporée en vertu de Lettres Patentes de la Puissance du Canada et son capital a été porté au montant modéré de $500,000, $250,000 étant 6% privilégié et $250,000 ordinaire.

LA PROPRIETE est située à North Sydney, C. B. Facilités de chargement directement de la mine aux vaisseaux.

Elle a déjà acquis un développement et fait un travail considérables, de 25,000 tonnes la production s'étant élevée à plus de 5,000,000 de tonnes en vue.

PROFITS ESTIMÉS SUR UNE PRODUCTION DE 500 TONNES PAR JOUR

500 tonnes pour 300 jours d'ouvrage par année. 150,000 tonnes au prix moyen de $2.70 la tonne.		$405,000

COUT DE PRODUCTION

150,000 tonnes à $1.25 la tonne	$187,500	
Dépenses générales et de bureau	27,500	
Royautés au gouvernement de la N. E., 10 cents par tonne	15,000	
Dépréciation et entretien du matériel	10,000	$240,000
		$165,000
Dividende annuel sur le stock privilégié, 6%.	$15,000	
Dividende annuel de 6% sur stock ordinaire	15,000	30,000
SURPLUS.		$135,000

Ces profits considérables stipulés sont possibles à cause de la petite capitalisation, du coût minime de production et surtout, parce que la Compagnie a pu acquérir la propriété à très bas prix ; cette petite capitalisation laisse amplement de capital actif.

OFFRE SPECIALE

Mille actions de stock privilégié garanti à 6% sont offertes pour souscription aux conditions suivantes:

Au souscripteur de chaque deux actions de stock privilégié au pair, les vendeurs accorderont une action de stock ordinaire, complètement payée et n'engageant à aucune responsabilité. Les paiements sur le stock privilégié peuvent être faits en quatre versements égaux, comme suit :—25% sur demande, 25% à deux, quatre et six mois respectivement, à compter de la date de la demande.

Pour prospectus et renseignements supplémentaires, s'adresser à la Compagnie,

62 et 63 Edifice Guardian, 160 rue St Jacques, Montréal, Que.

Ou à G. A. FORBES, 67 Edifice Guardian.

AMUSEMENTS

ACADEMIE Cette Semaine Matinées mercredi et samedi
Eugénie Blair dans "UNDER TWO FLAGS"
Prix — 15c, 25c, 50c et 75c. Matinée spéciale mercredi, 25c et 50c.
Semaine prochaine, Oliver Twist. 13,14,15

THEATRE ROYAL Tous les après-midi et soirs.
Cette Semaine **RANCH 10**
Décors et scènes superbes. Spécialités nouvelles. Prix: 10c, 20c, 30c et 50c. La semaine prochaine: THE FIRE PATROL. 210-6B

PARC SOHMER CETTE SEMAINE
après-midi: 3 heures: soir: 8 heures.
Les sœurs Valmore, chant et danse, les Kinsners, équilibristes; Mamie Remington et ses 4 négrillons; Chunda-Hula, le grand illusionniste; et l'acte final de Faust, par Gauthier, ténor, Occellier, bariton, et Mme Ciaparelli, prima-donna, avec grande apothéose. La Bande du Parc, etc., etc. Admission 10 cents. Enfants, après-midi de semaine, 5 cents, avec un tour de carrousel. 210-6

ALLEZ AU PINE GROVE
CHAMBLY CANTON, QUE.
POUR VOTRE PIQUE-NIQUE.
S'adresser à H. HOWARD, Chambly Canton, Qué. E

BRETTON WOODS
Dans le cœur des
MONTAGNES BLANCHES
Est la station de chemin de fer, le bureau de télégraphe et le bureau de poste pour les deux grands hôtels. Le MONT WASHINGTON et le MONT PLEASANT sur la route conduisant à la côte du Maine via le fameux Crawford Notch. Tous les endroits de villégiature situés dans les montagnes, sont à une demi-journée de Bretton Woods.
Départ de Montréal à 9.00 a.m., 7.49 p.m.
Arrive à Bretton Woods 4.46 p.m., 4.40 a.m
Bretton Woods à Portland (90 milles) 3 TRAINS PAR JOUR
ANDERSON & PRICE, Gérants. Aussi du Ormond, en Floride et du Inn-at-Ormond-Beach.
NEW-YORK HOTEL, BRETTON HALL. 85ième à 86ième et Broadway.
24,1,8,15,22

MAGNIFIQUES FLEURS

On peut voir des fleurs à profusion sur tout le parcours de la ligne du Terminal. De l'avenue LaSalle, Maisonneuve, les chars font un service de 20 minutes les jours de semaine et 10 minutes le dimanche. 11-13-15E.

P. Q. R. A.
35e Concours Annuel

Le concours annuel aura lieu au champ de tir de la Pointe aux Trembles, les 8, 9, et 10 Août 1905.
Prix spéciaux pour la classe des "Green" et "Tyro". Taux réduits par chemin de fer.
Programmes et formules donnés sur demande au secrétaire ,B. P. Boîte 889 Ste, ou après le 19 courant. 215-1

Quéry Frères
PHOTOGRAPHES
Déménagés à leur Nouvel Atelier
1854 Rue Ste-Catherine,
—ENTRE—
Cadieux et Avenue Hotel-de-Ville
249 mjs-n E

Pèlerinage
— DU —
TIERS-ORDRE DE ST FRANCOIS
— A —
Ste ANNE DE BEAUPRE
— POUR —
Hommes et Jeunes Gens (seulement)
Samedi, 29 Juillet prochain.
Départ 5 hrs p.m. Quai Victoria par le "Beaupré". Retour à Montréal 5 hrs lundi matin.
Prix du Billet: Aller et Retour, Adultes au-dessus de 12 ans $2.10. Enfants de 5 à 12 ans $1.10. Les membres et Amis du Tiers-Ordre de Montréal et des environs sont cordialement invités.
8,15,22,25,27,28

PELERINAGE
A Ste Anne de Beaupré
PAR LE VAPEUR BEAUPRE
SAMEDI, 22 JUILLET
Les plus beaux pèlerinages se font par bateaux ; celui de samedi, 22 du courant, sera un des plus attrayants de la saison. L'Union Sainte-Cécile y prendra part et donnera un grand concert au retour. Départ à 5 h. p. m. Arrêt de 4 h. à Québec.
Il reste quelques bonnes cabines. S'adresser, sans retard, au presbytère Saint-Joseph, ou à l'Union Sainte-Cécile, 397 Dorchester.

PROFESSIONNEL
DENTISTE
Dr JOS. R. LALONDE, L. D. S.
Tel. Bell Est 1885. 168 RUE ST DENIS Montréal.
211-mjs-n

SON ACTE COURAGEUX SERA RECOMPENSE

L'acte de bravoure accompli par M. William Gilmour, ex-président de l'Union des Typographes de Montréal, en se jetant dans le fleuve afin de secourir un petit garçon en train de se noyer, lors d'une excursion, le 1 juillet dernier, a mérité l'attention de l'Union, à la dernière assemblée de celle-ci. On a loué chaleureusement l'acte courageux accompli par M. Gilmour. On a de plus décidé de référer cette tentative de sauvetage à la "Royal Humane Society".

L'EQUIPAGE S'EMPORTE

Alexandria, 15 — Les chevaux de M. Ulric Hotte, meublier, ont pris le mors aux dents, hier, non loin de la demeure de ce dernier. C'était M. Hotte lui-même qui les conduisait. Il s'en est tiré sans accident, mais les deux bêtes ont reçu de légères blessures.

Une machine à coudre, qui était dans la voiture a été mise en pièces.

ELLE PREPARE LA GUERRE ET LA PAIX

TOUT EN NOMMANT SES PLENIPOTENTIAIRES POUR LA CONFERENCE DE WASHINGTON, LA RUSSIE ENVOIE EN TOUTE HATE DES RENFORTS A LINEVITCH.

LA CRISE INTERIEURE

Saint-Pétersbourg, 15. — Tout en préparant la conférence de la paix, le gouvernement russe travaille à augmenter les effectifs du général Linevitch. Le 19ième corps d'armée a reçu ordre de partir pour la Mandchourie, et on a mobilisé six nouveaux régiments des Cosaques du Don.

M. DE WITTE GAZETTE

Saint-Pétersbourg, 15. — La nomination de M. de Witte comme plénipotentiaire de la paix a été gazettée hier. Le mauvaise santé de M. Mouravieff est officiellement donnée comme la cause de sa démission.

GRAVES RUMEURS

Saint-Pétersbourg, 15. — Après une conférence avec le tzar, à Peterhoff, jeudi soir, M. de Witte s'est rendu à Saint-Pétersbourg chez le ministre des Affaires Etrangères Lamsdorff.

On disait hier dans les cercles officiels que M. de Witte pourrait bien après tout ne pas aller à Washington.

Son entrevue avec l'empereur n'aurait rien eu de bien cordial, Nicolas n'aimant pas le franc-parler de son ancien ministre des finances et ayant exprimé le désir de voir plutôt le baron Rosen, chef des plénipotentiaires russes.

L'empereur aurait même déclaré que le comte Lamsdorff avait outrepassé ses droits en annonçant prématurément à Washington que M. de Witte devait être à la tête des envoyés de la Russie.

On raconte que M. de Witte quitta son souverain fort outré, et courut prévenir le ministre des Affaires Etrangères qu'il lui était impossible d'accepter sa nouvelle tâche. Ce ne fut qu'à force d'instances que le comte Lamsdorff le persuada de ne pas faire de coup d'éclat en refusant ainsi brusquement d'aller à Washington, et la question serait encore pendante.

Ces informations ont été fournies à la Presse Associée par un haut personnage, mais on n'a pu en obtenir la confirmation.

UN VRAI PATRIOTE

M. de Witte avait accepté avec un grand esprit de patriotisme la tâche de conduire les négociations de paix. Il comprend la gravité des difficultés à surmonter ; il sait que, quelles que soient les conditions qu'il obtienne pour la Russie, les chauvins de son pays n'en seront pas moins acharnés à le critiquer.

M. de Witte sait quelles intrigues on trame contre lui à la cour, mais avant tout il place l'intérêt de la Russie, et il comprend que le gouvernement devrait consacrer toutes ses énergies à la solution des difficultés intérieures de l'Empire.

Ce qui fait sa force, c'est le plein concours du comte Lamsdorff, ministre des Affaires Etrangères.

NICOLAS EST SINCERE

Parlant à la Presse Associée, un haut fonctionnaire a dit :

"Le tzar désire maintenant sincèrement la paix. Bien que M. de Witte, à cause de sa grande franchise, ne soit pas "persona grata" auprès de lui, l'empereur n'en reconnait pas moins l'habileté et le patriotisme de son ancien ministre des finances.

"Notre souverain a dû se sentir humilié, en se voyant, pour arracher la Russie de la terrible situation où elle se trouve, forcé d'avoir recours à l'homme même qui a prédit tous les malheurs actuels et dont il n'a pas voulu alors écouter les conseils.

"Le fait que Nicolas a consenti à faire taire ses susceptibilités est la preuve de ses sincères intentions pacifiques.

"Malheureusement, il est entouré sans cesse de chauvins, partisans de la guerre à outrance, et il ne peut raisonnablement mépriser leurs voix, car ce sont eux les soutiens de son trône. Voilà pourquoi M. de Witte pourrait fort bien encore subir un échec."

BON A PRENDRE

Saint-Pétersbourg, 15 — Le salaire de chacun des plénipotentiaires de la paix a été fixé à $200 par jour, outre une somme de $7,500 pour dépenses de voyages, etc.

ILS BRAVERONT LE TSAR

St Pétersbourg, 15 — Les chefs des "Zemstvos" ont décidé de défier le gouvernement, en n'obéissant pas à la défense de ce dernier de tenir un grand congrès à Moscou, le 19 juillet.

Des invitations ont été lancées par toute la Russie, invitant les membres des "Zemstvos" à se réunir au palais du prince Dolgoroukoff, à Moscou.

Le prince faisait partie de la délégation qui est allée rencontrer le tzar récemment.

AU PIED DU TRONE MEME

Saint-Pétersbourg, 15.—La police de cette ville a capturé toute une bande de terroristes, parfaitement outillés pour manufacturer des bombes et contrefaire des passe-ports.

Tous ont été arrêtés dans une maison située près du canal Fontanka. Plusieurs policiers ont été blessés.

La censure gouvernementale, maintenant sous la direction du général Trepoff est mise en vigueur dans toute sa sévérité. Il est défendu aux journaux de publier toute nouvelle se rapportant aux émeutes, ou, grèves, à tous les désordres.

DES FERS, NON DU PAIN

Varsovie, 15.—Les cosaques stationnés à Zegiers, près de Lodz, ont refusé de manger la nourriture qu'on leur donnait. Ils envoyèrent à leur capitaine un délégué nommé Khazanov, pour demander de meilleurs vivres, une double-paie et la solde de leurs arrérages. Pour toute réponse, l'officier flamba la cervelle au pétitionaire.

Comme les manifestants persistaient dans leurs demandes, on fit venir des troupes qui se saisirent de tous ces mécontents, pour les jeter dans les prisons d'Ivangorod.

NOMME MINISTRE

Londres, 15.—On mande de Saint-Pétersbourg au "Telegraph" que le général Trepoff va succéder à M. Bouligan comme ministre de l'Intérieur.

UN POLICEMAN

Saint-Pétersbourg, 15.—Le général Trepoff ne veut pas accepter le poste de ministre de l'Intérieur, qu'il se croit incapable d'occuper. Il aurait dit récemment à un ami: "Je suis un policier et non un politicien."

LE SORT DES MUTINS

Londres, 15.—On mande de Kustenji, Roumanie, au "Chronicle" que 30 des mutins du "Kniatz Potemkine", qui se sont rendus aux Russes, ont été fusillés.

CETTE FAMEUSE CONFERENCE

Londres, 15.—On mande de Saint-Pétersbourg au "Times" que M. de Witte, dans sa conférence avec le tzar, à Peterhof, a reçu ordre d'exiger du Japon les conditions de paix les plus favorables possible.

Les pouvoirs des plénipotentiaires russes sont des plus limités.

De toutes les parties de la Russie on annonce que de nouvelles grèves éclatent et que de graves désordres ont lieu.

UN NOUVEL ENNEMI

Londres, 15.—Une dépêche de Saint-Pétersbourg au "Daily Mail" dit que la famine menace le centre et le nord de la Russie, où les récoltes ont manqué. On assisterait à des horreurs pires que celles de 1891 et 1897.

La situation s'aggrave du fait que tous les hommes valides sont allés rejoindre l'armée.

Les femmes demandent à genoux qu'on leur rende leurs maris.

Le gouvernement ne fait rien pour rencontrer la situation.

COUPON
—DE—
LA PRESSE
—POUR—
Portrait à l'Encre de Chine ou au Bromure Pasteline
No 1 15 Juillet 1905.

A OTTAWA ET A HULL

NOTES DES DEUX VILLES

Elections municipales—Frappé d'insolation—Sur un tramway—Contre la prostitution—Les parades d'église—Le jeune Elliott—La chaleur—Accusée de vol—Le chef de la Ronde poursuivi.

(Du correspondant régulier de LA PRESSE)

Ottawa, 15 — Les deux candidats, C. B. Tagart et L. O. Joly, qui se sont présentés à la dernière minute dans la lutte municipale pour le siège vacant du quartier Victoria, se sont retirés, laissant MM. P. Wright et l'ex-échevin Brown seuls sur les rangs.

—Le colonel Jos. Wright, du chemin de la Gatineau, a été frappé d'insolation hier, à Hull. Le malade a été transporté chez lui après avoir reçu les premiers soins des docteurs Neil et Archambault.

—La Cour de Revision siègera à Hull, le 29 du courant, pour prendre en considération les plaintes des contribuables municipaux, au sujet de l'évaluation.

—Delcourt McCoffrey, âgé de 12 ans, fils de M. W. J. McCoffrey, du département des douanes, a été sérieusement blessé par l'explosion du moteur d'une des voitures électriques de la ligne Britannia.

—Hier soir, une violente bourrasque de vent est venue semer la terreur parmi les nombreux promeneurs, sur les rivières Rideau et Ottawa. Quelques embarcations ont chaviré, mais nous n'avons heureusement aucune fatalité à enregistrer.

—La police, qui a l'oeil grand ouvert pour empêcher l'existence des bouges, vient d'en fermer un qui avait surgi sur la rue Bell. Quatre femmes ont été logées au violon en attendant leur procès, qui est fixé à mardi prochain.

—Barney Devine, des dragons de la princesse Louise, qui a été accidentellement blessé par une balle, au camp de Rockcliffe, il y a trois semaines, va beaucoup mieux. Il pourra sortir de l'hôpital Saint-Luc la semaine prochaine.

—Les membres des régiments volontaires de la capitale se déclarent défavorables à la continuation de la parade d'église annuelle, à l'église anglicane, la plupart appartenant à diverses autres sectes protestantes.

—Le coroner Baptie a ouvert une enquête sur la mort affreuse du jeune Frank Elliott, relatée hier dans ce journal. Après l'assermentation des jurés, en présence des restes calcinés du défunt, l'enquête a été ajournée à lundi.

—Un rapport de l'observatoire établit que la première partie du mois de juillet a été de beaucoup plus chaude qu'en 1904. Ce rapport établit que depuis quatre jours nous avons eu, le midi, une moyenne de 85 degrés à l'ombre.

—Une fillette de quinze ans employée à l'hôtel Windsor, a été arrêtée sous l'accusation d'avoir volé une bague appartenant à une de ses compagnes, nommée Rose Charlevoix.

—Le juge O'Meara a fait droit au bref d'injonction du citoyen Ford pour empêcher la cité de payer les dépenses de voyage de deux délégués civiques à la convention de l'union des municipalités canadiennes, à Winnipeg.

L'affaire reviendra devant la cour du comté en octobre prochain, longtemps après la date de la convention.

—La banque d'Ottawa vient d'intenter des actions collectives au chef de police de la Ronde et à plusieurs autres citoyens de la capitale, au montant de $107,818, pour billet promissoires émis par les défendeurs il y a cinq ans, lors de la fondation de la compagnie miniàre du 43ème d'infanterie volontaire d'Ottawa.

Bizerte, Tunis, 15 — On croit que le sous-marin "Farfadet" sera renfloué ce matin.

LA SESSION FEDERALE

Notes diverses—Les augmentations de salaires—Le trafic sur l'Intercolonial—Les travaux publics—Les bills des provinces et des timbres verts au Sénat—Le sceau du Dominion.

(Du correspondant régulier de LA PRESSE)

Ottawa, 15. — Le département des postes vient d'informer toutes ses agences que le prix de port d'une lettre du Canada en Australie est réduit de 5 à 4 centins pour une demi once à partir d'aujourd'hui.

—L'hon. M. Foster a fait part à la Chambre qu'il discutera aujourd'hui la question de la résignation de l'Auditeur Général.

—Le comité des débats de la Chambre a décidé de demander au Parlement une augmentation de salaire pour les sténographes officiels. Si ce rapport est approuvé, ceux-ci recevront $2,500 au lieu de $2,000. Le salaire de M. Walter Boyce, aide du rapporteur en chef et de MM. Horton est aussi porté de $1,200 à $1,500.

—Le ministre des chemins de fer a décidé de diminuer, sinon de discontinuer entièrement, le fret du dimanche sur l'Intercolonial et le Chemin de fer de l'Ile du Prince Edward, pour obtenir ce résultat, il lui faut, augmenter de beaucoup le trafic de la semaine. De plus le surplus du trafic régulier exige un matériel roulant plus considérable.. Le gouvernement sur demande de l'honorable Emmerson a décidé d'acheter 360 chars à fret au coût de $360,000; quatorze locomotives, $380,000; cinq chars de deuxième classe, $60,000; et vingt-cinq chars glacières, $35,000.

—On dit que peu de temps après la session, il y aura conférence des premiers ministres des provinces, à Ottawa, pour discuter la question de réajustement des subsides fédéraux.

—La Chambre a voté hier l'item d'un demi-million de piastres pour la construction d'un nouvel édifice destiné aux employés civils qui sont trop à l'étroit. Tel que nous le disions hier, l'hon. M. Hyman n'a pas voulu dire quel sera le site du futur édifice. L'hon. M. Foster a exprimé l'opinion qu'il serait opportun de construire un nouvel édifice pour la Chambre des Communes. En attendant la réalisation de ce projet, la Chambre a voté $100,000 pour agrandir et améliorer la Chambre actuelle ; $50,000 ont été votées pour restaurer la demeure du parti vice-royal, Rideau Hall et $75,000 pour agrandir le bloc Est.

AU SENAT

Au Sénat, on a continué hier la discussion sur les bills des provinces. Les sénateurs de langue française, qui ont adressé la parole sont les honorables MM. Béique, de Boucherville, et Bernier. Le vote ne sera pris que cet après-midi.

—Le bill des timbres a subi sa première lecture hier au Sénat sans discussion. La seconde lecture est remise à cet après-midi ou à lundi.

—Pour la première fois dans l'histoire politique du comté de Provencher, au Manitoba, le gouvernement vient de voter une somme d'argent pour travaux publics, la construction d'un bureau de poste, à Saint-Boniface, au coût de $25,000. M. Cyr se réjouit à bon droit de son succès auprès du gouvernement.

—La "Gazette Officielle" de ce jour, renferme la correspondance échangée entre le gouvernement Impérial et le nôtre pour remplacer le vieux sceau du Dominion par un nouveau.

COMMISSION DU PORT

LA CONSTRUCTION DE LA PASSERELLE—UNE QUESTION DE PEINTURE — RECLAMATION D'UNE COMPAGNIE AMERICAINE.

La Commission du Port s'est réunie en séance régulière, hier après-midi, sous la présidence de M. Bickerdike, l'honorable M. McKay, étant absent.

Le secrétaire déclare qu'il n'a reçu aucune soumission pour la construction de la passerelle de la rue des Commissaires, bien que des annonces aient été publiées pendant dix jours consécutifs dans deux quotidiens de cette ville. Les ingénieurs Kennedy et Barlow sont chargés de trouver des soumissionnaires.

Le secrétaire donne lecture d'une lettre de la compagnie J. S. Metcalfe, de Chicago, qui réclame une certaine somme pour la préparation des plans des transbordeurs des élévateurs et des hangars permanents. La Commission a offert à la Compagnie une certaine somme il y a quelque temps, mais cette offre a été refusée. La lettre reste sur la table.

Une assez vive discussion se poursuit alors entre M. Doran et M. Kennedy sur une question de peinture. M. Kennedy est en faveur de la peinture "Pitcher's Natural Blue Lead, alors que certains commissaires seraient d'opinion d'utiliser une marque canadienne pour l'encouragement de nos industries. Cette peinture est utilisée pour peindre certaines parties extérieures de l'élévateur des Commissaires. La question sera discutée à la prochaine réunion.

MM. Peter Lyall and Sons. font remarquer aux commissaires dans une lettre que les travaux des hangars du quai procèdent lentement et demande l'indication d'un site pour la construction d'un nouveau hangar d'ici au 19 juillet.

Le secrétaire est chargé de voir à ce que le rapport de la Commission pour l'année 1904 soit préparé d'ici à une quinzaine et la séance est ajournée.

PAYEZ VOS "ENTREES"

Deuis l'ouverture de la saison d'été, au Parc Sohmer, les directeurs ont été ennuyés par une foule de gamins qui escaladent le mur longeant la promenade. A certains endroits le mortier a été enlevé entre les pierres, afin de permettre d'arriver à la crête du mur avec plus de facilité.

Ayant résolu de mettre fin à cette pratique, le chef Sénécal et le constable Robert se sont mis à faire le guet, et ont mis la main sur trois des jeunes délinquants, les nommés A. Brisebois, Nap. Boucher et Antoine Brouillette.

Traduits devant le recorder Poirier, les accusés ont été condamnés à une amende de $2 chacun. Espérons que la leçon profitera aux autres.

—Cigarettes Egyptiennes "Royal", 15c, 25c et 30c la boîte. x

NAVIGATION

CIE GLE TRANSATLANTIQUE
De New-York au Havre-Paris (France)
Départ chaque jeudi à 10 hrs. a.m.

LA BRETAGNE	juillet 20
*LA LORRAINE	juillet 27
*LA TOURAINE	août 3
LA GASCOGNE	août 10
LA BRETAGNE	août 17
*LA SAVOIE	août 24

*Paquebots à deux hélices.
Renseignements : Genin, Trudeau et Cie, agents généraux pour le Canada, 1670 rue Notre-Dame, Montréal. x

LIGNE DOMINION

DOMINION	15 juillet
KENSINGTON	29 juillet
CANADA	5 août
SOUTHWARK	12 Août
DOMINION	19 Août

Montréal à Liverpool : 1ère classe $70.00 et plus, 2me classe $42.50.
PARIS ET RETOUR $95.75.
TELEPHONE Main 4097 | L. J. RIVET 5 Côte St Lambert. 134-n

Cie de Chemin de Fer **Pacifique Canadien**
LIGNES DE PAQUEBOTS DE L'ATLANTIQUE
MONTREAL (via Québec) A LIVERPOOL

LAKE CHAMPLAIN	20 juil.	24 août
LAKE ERIE	3 août,	7, sept.
LAKE MANITOBA	10 août.	14 sept.

TAUX DE PASSAGE — PREMIERE CABINE — A Liverpool, $65.00 et plus, suivant le paquebot et les accommodations. Billets circulaires à prix réduits.
Seconde cabine, à Liverpool, $40. A Londres, $42.50. Voyage circulaire à prix réduit.
Billets de troisième classe, à Liverpool, Londres, Glasgow, Belfast, Londonderry et Queenstown, $26.50. De Liverpool, Londres ou Londonderry, $27.50, à Québec.
MONTREAL A LONDRES

xLAKE MICHIGAN	22 juillet,	2 sept.
xMOUNT TEMPLE	29 juillet,	9 sept.
*MONTROSE	12 août,	23 sept.

*Seconde cabine à Londres, $40.
xTroisième classe à Londres, $26.50.
Les dates du départ des steamers de fret pour Liverpool, Londres et Bristol qui ne sont pas mentionnées plus haut sont fournies sur demande.
S'adresser à la
Cie de Chemin de Fer Pacifique Canadien, Ligne de Paquebots de l'Atlantique,
Edifice du Board of Trade, rue Saint-Sacrement, Montréal. 152—mjs—n

OTTAWA RIVER NAV. CO.
Tous les jours, dimanche excepté
OTTAWA, $2.50 — RETOUR $4
EXCURSION QUOTIDIENNE
A Carillon, par le Vapeur Sovereign, sautant les rapides au retour . . . $1.00
Arrivant à Montréal à 6.20 p m.
Pour voyage ci-dessus, prenez le convoi du Grand-Tronc, de 8 a.m., et correspondez avec le steamer, à Lachine.
SAUTEZ LES RAPIDES
Prenez le Grand-Tronc à 5 p.m. pour Lachine, Aller et retour. . . . 50c
Billets en vente à la Gare du Grand-Tronc. Pour autres informations, téléphonez Main 1029. 166-n

R & O RICHELIEU ONTARIO NAV. CO. **Ligne Panoramique de l'Amérique.**
Superbes nouveaux vapeurs, Est et Ouest. Ligne MONTREAL-ROCHESTER-TORONTO. — Tous les jours, excepté les dimanches, à 2.15 p. m.
Ligne MONTREAL - TORONAO - HAMILTON.—Les lundis, mercredis et vendredis, à 7.30 p. m.
Ligne MONTREAL-QUEBEC. — Tous les jours à 7 p.m.
Ligne du SAGUENAY.—De Québec.—Tous les jours à 8 a. m.

VOYAGES de PLAISIR de FIN de SEMAINE
(DE LA RUE COLBORNE)
SAMEDI, à 2.15 P. M. — Le vapeur monte la rivière et arrive à Prescott le lendemain matin. Passe par les rapides, au retour, arrive à Montréal dimanche soir à 6 heures 30. Passage, $5, y compris la cabine pour aller et les repas pour voyage aller et retour.
(DU QUAI VICTORIA)
SAMEDI A 2.30 P. M. — Départ du "Terrebonne pour Verchères. De retour à 7 heures 30 le même soir. Prix : 50 cents.
SAMEDI A 7 P. M. — Départ du vapeur "Montréal" pour Québec. Billets, $3.50, bons pour revenir de Québec dimanche ou lundi après-midi.
DIMANCHE A 8.30 A. M. — Départ du vapeur "Berthier" pour Berthier et le Grand Nord. De retour le même soir à 9 h. Prix : 50 cents.
DIMANCHE A 9 A. M. — Départ du vapeur "Terrebonne" pour Sorel et tous les endroits intermédiaires. De retour à 8 h. 30 p.m. Prix : 90 cents ; Contrecoeur, 60 cents; Verchères, 50 cents; Varennes, 40 cents ; Boucherville, 30 cents.
DIMANCHE A 8 A. M. et 1.30 P. M. — Vapeur "Laprairie," Pour revenir, quitte Laprairie à 9 a.m., et 4.30 p.m. Prix : 30c.
DIMANCHE A 10 A. M. ET 2 P. M. — Vapeur "Boucherville," pour l'Ile Grosbois et Boucherville, Prix, 25 cents. Départ de l'Ile Grosbois, 10.45 a.m. et 6.15 p.m. Boucherville, 11.30 a.m., et 6 p.m.
Rafraîchissements à bord aux prix de la ville.
BUREAU DES BILLETS, 128 rue Saint-Jacques, voisin du bureau de poste. 207—ven

L'UNION DES MUNICIPALITES

La 5ème convention annuelle de cette association s'ouvrira à Winnipeg le 25 juillet courant.

La 5ième convention de l'Union des municipalités canadiennes, dont le maire Laporte est le président, s'ouvrira à Winnipeg, le 25 juillet courant. Un programme des plus intéressants, comprenant la lecture de plusieurs travaux sur des sujets concernant particulièrement l'administration municipale, a été préparé.

La convention commencera dans l'après-midi du 25 juillet. Le maire Sharpe souhaitera la bienvenue aux délégués. Le maire Laporte répondra au premier magistrat de Winnipeg, puis il prononcera son discours annuel. Pour l'accommodation des délégués de l'Est, des wagons spéciaux seront attachés au convoi de l'Impérial Limited, qui quittera la gare Windsor, à 9 h. 40 p. m., le 22 juillet. Les délégués arrêteront à Port-Arthur et Fort Williams, où ils seront reçus officiellement par les conseils municipaux de ces deux endroits.

POWERS EN PRISON

James Powers, de Saint-Louis, Mo., a été condamné à un mois de prison pour avoir conspiré avec la femme Smith, dans le but de frauder les commerçants de Montréal, en payant des créances au moyen de fausses traites. La femme Smith est retournée aux Etats-Unis avec sa soeur, qui est venue ici la chercher jeudi.

CHEMIN DE FER

GRAND TRUNK RAILWAY SYSTEM
VOYAGES de FIN de SEMAINE
A BON MARCHE
Départ: Samedi ou Dimanche, par n'importe quel train. Retour, le lundi, par n'importe quel train comme suit :

Abenakis Springs	$2.00
Beloeil	.80
Bluff Point (Cliff Haven) N.Y.	3.15
Burlington, Vt.	3.15
Cornwall	2.25
Highgate Springs, Vt	1.95
Massena Springs	2.50
Otterburn Park (y compris une admission au parc)	.95
Plattsburgh, N. Y.	3.00
Québec	4.00
Rouse's Point	2.05
Sherbrooke	3.45
Ste Anne de Bellevue	.50
St Hyacinthe	1.30
St Jean	1.10
Vaudreuil	.90

Ainsi que plusieurs autres points.

TRAINS DU DIMANCHE
Pour et de Montréal
(Pour service additionnel de train voyez les horaires de la compagnie).
POUR VAUDREUIL ET LES GARES INTERMEDIAIRES.—Les trains partent de Montréal à 8.40 a.m., 9.30 a.m., 1.30 p.m., 7.00 p.m., 8.00 p.m., 11.25 p.m.,
Au retour ils arrivent à Montréal à 7.00 a.m., 7.30 a.m., 8.29 a.m., 11.20 a.m., (de Vaudreuil seulement à 6.00 p.m.,) 6.22 p.m., 6.50 p.m., 8.10 p.m., 11.00 p.m.
POUR LACHINE ET LES GARES INTERMEDIAIRES
Départ de Montréal à 8.40 a.m., 9.30 a.m., 1.30 p.m., 5.00 p.m., 11.25 p.m. Retour, arrivant à Montréal, à 8.29 a.m., 11.20 a.m., 6.22 p.m., 8.10 p.m., à 11.00 p.m.
POUR BROCKVILLE.—Départ de Montréal à 9.00 a.m., 10.30 p.m., et pour les endroits intermédiaires, 8.30 a.m. Retour, arrivant à Montréal, 6.00 p.m. De Brockville et les endroits intermédiaires, 8.10 p.m.
POUR ST HYACINTHE, RICHMOND et les gares intermédiaires. Départ de Montréal 8.00 a.m., 8.00 p.m. Retour arivant à Montréal, 6. 30 p.m.
POUR ST JEAN. — Quitte Montréal à 8.01 a.m., 8.10 p.m., 8.40 p.m., 11.30 p.m. au retour arrive à Montréal à 2.50 p.m., et 10.15 p.m.

PORTLAND, OLD ORCHARD
Les chars dortoirs et chars parloirs pour Portland se rendent maintenant à Old Orchard.
ELEGANT SERVICE DE CHARS BUFFET sur les trains de jour entre Montréal et Portland.

MONTREAL, OTTAWA ET VALLEYFIELD
En vigueur le 18 juin 1905.
Quitte Montréal, 8.40 a.m., x4.10 p.m., 7.00 p.m.
Arrive à Ottawa, 11.40 a.m., x7.10 p.m., 10.00 p.m.
Quitte Ottawa, 8.20 a.m., 3.30 p.m., x6.35 p.m.
Arrive à Montréal, 11.20 a.m., 6.30 p.m., x9.35 p.m. Chars palais sur tous les convois entre Montréal et Ottawa.
Quitte Montréal, 8.40, 9.30 a.m., 4.10 p.m., x5.15 p.m.
Arrive à Valleyfield, 9.45, 11.10 a.m., 5.17 p.m., x6.45 p.m.
Quitte Valleyfield, x8.00 a.m., 10.10 a.m., 4.40, 5.20 p. m.
Arrive à Montréal, x9.23 a.m., 11.30 a.m., 6.00, 6.30 p.m.
x. Jours de semaine. Tous les autres trains chaque jour.
Bureaux des billets en ville : 137 rue Saint-Jacques. Tél. Main 460 et 461, ou à la Gare Bonaventure.

DELAWARE & HUDSON RR
Les trains partent de la gare Bonaventure à x7.20 a.m., arrivent à New-York à 8.00 p.m. Char palais direct de Montréal à Albany. Char à diner de Plattsburg à Albany. — x10.15 a.m., arrive à New-York à 9.20 p.m. Char palais direct de Montréal à New-York. Char à diner de Plattsburg à Troy. 8.10 p.m., arrive à New-York à 7.17 a.m. Chars dortoirs directs de Montréal à New-York. — 11.30 p.m., arrive à Albany à 8.20 a.m. Char dortoir de Montréal à Albany, avec raccordement pour New-York, arrivant à 11.33 a.m. —x Les dimanches exceptés. — ABEL I. CULVER, 2e vice-président, Albany, N.-Y., A.-A. HEARD, Agent-général des passagers, Albany, N.-Y. 201—mjsn

GUERISON RADICALE

de la dyspepsie, Paralysie, Hydropisie Asthme, maladie des rognons, Consomption, Beau Mal, maladies réputées incurables par le rayon X et les traitements électriques et l'emploi de remèdes exposés au rayon X, c'est-à-dire radioactive. Ces remèdes tuent instantanément les bacilles de la consomption font disparaitre les gaz chez les dyspeptiques; font du sang, donnent de la force et de l'énergie, et ramènent à la santé les personnes découragées et abandonnées des médecins et même mourantes.
Consultations gratuites. Tél. Bell Main 2364.
Z. BRABANT
2141 rue Notre-Dame, près rue Murray. 212—4

CULTURE PHYSIQUE

CONTRE LES CHALEURS TORRIDES

Les conseils abondent pour enseigner à prévenir les effets de la chaleur, et cependant, la population continue à en souffrir, et, pour la population infantile, à en mourir.

Il existe pourtant des moyens infaillibles pour supporter sans inconvénient et sans danger le soleil le plus ardent. Nous allons les exposer et les résumer aussi clairement que possible, en les divisant en 3 catégories :

1o. Tenez l'intestin propre.
2o. Mangez peu et prenez beaucoup d'eau à l'intérieur et à l'extérieur
3o. Prenez de l'exercice pour transpirer. catégories principales :

TENEZ L'INTESTIN PROPRE

Les gros mangeurs sont ceux qui souffrent le plus l'été ; l'intestin rempli des résidus non digérés devient un foyer de fermentations qui augmentent considérablement la température intérieure.

L'insolation, ou "coup de soleil" n'arrive jamais que sur ceux qui ont l'intestin enfiévré. Aussi, si l'on nous permet une digression, la première chose que l'on doit faire à une personne frappée d'insolation est de lui faire un lavage d'intestin prolongé, avec plusieurs gallons d'eau fraîche. Ce conseil peut sauver la vie dans des cas désespérés. Il vaut bien mieux que la glace sur la tête.

Mais revenons aux moyens préventifs. En tenant l'intestin propre, on réduit au minimum la température extérieure, et la diète doit tendre à ce but. Evitez donc les viandes, les graisses, le beurre, les nourritures riches en général. Soyez plutôt végétarien et buvez une abondance d'eau : Voilà notre deuxième conseil régié.

L'EXERCICE

L'exercice brûle les résidus d'une façon naturelle et les élimine par transpiration.

En brûlant les résidus, elle prévient les fermentations qui surchauffent l'économie; par la transpiration cutanée, elle diminue la température.

Si le conseil de prendre de l'exercice vous parait curieux, demandez-vous si les ouvriers qui travaillent en plein soleil s'aperçoivent beaucoup de la chaleur.

Ou bien, allez demain à la partie de crosse du National contre les Shamrocks et vous verrez que les spectateurs, si la température est élevée, seront plus incommodés que les joueurs.

Le vrai moyen de se moquer du soleil et de ses rayons trop ardents, c'est de prendre de l'exercice le matin, pour transpirer abondamment, vider par la peau, tous les débris non utilisables et qui pourraient fermenter. Terminez cette sueur par un bon bain, de préférence dans la rivière.

Puis, si vous ne mangez pas trop pendant la journée, les rayons les plus torrides du soleil ne vous affecteront pas.

Dr J. P. GADBOIS.

Désastreux incendie.

Allentown, Penn., 15 — Les abattoirs Arbogates et Bastian ont été incendiés hier soir. Pertes, $200,000.

CHEMINS DE FER

LE PACIFIQUE CANADIEN
Service Spécial du Dimanche
QUITTE MONTREAL
Pour le LAC DES DEUX-MONTAGNES, STE ANNE, VAUDREUIL, CALEDONIA SPRING, PLANTAGENET et OTTAWA, (gare Windsor), 10.00 a.m., retour tous les dimanches, arrivant à Montréal, 10.00 p.m.
Pour les LAURENTIDES, SHAWBRIDGE, STE-AGATHE, et LABELLE et NOMININGUE, (gare Viger), 9.15 a.m. Retour tous les dimanches, arrivant à Montréal, 9.30 p. m. Six heures à Ste Agathe, trois heures à Labelle.
Pour ST JEROME, (gare Viger), 9.35 a. m. Retour tous les dimanches, arrivant à Montréal, 9.00 p.m.
Pour ST EUSTACHE, (gare Viger), 8.30 a.m., 9.35 a.m., tous les dimanches, de retour à Montréal, 8.40 p.m.
Pour JOLIETTE, ST GABRIEL ET TROIS-RIVIERES, (gare Viger), 8.50 a.m., les dimanches, arrive à Montréal, au retour à 9.55 p.m.
Pour TERREBONNE, L'EPIPHANIE, et LANORAIE, (gare Viger), 3.00 p.m., arrive à Montréal, au retour, à 8.15 p.m.

LEWIS & CLARK
EXPOSITION SECULAIRE
Portland Oregon
Jusqu'au 15 Octobre 1905
$75.50
Vancouver, Victoria, Seatle, Wash., Tacoma, Wash., Portland, Oré., et retour de Montréal.
Billets maintenant en vente bons pour revenir dans 90 jours à compter de la date de l'émission, mais pas plus tard que le 30 novembre 1905.

Portland, Old Orchard
Scarboro Beach, Etc., Service direct de wagons salons et wagons lits.—Les trains quittent la gare Windsor à 9 a.m., les jours de semaine et à 7.45 p.m., tous les jours.

ST ANDREWS SUR MER
SERVICE DE CHARS DORTOIRS.—Des chars-dortoirs directs partent de la gare Windsor à 7.25 p.m., les mardis et vendredis, pour St Andrews.
Au retour, ils quittent St Andrews les lundis et mercredis, pour arriver à Montréal le lendemain à 8.05 a.m.
BUREAUX DES BILLETS EN VILLE, 129 rue Saint-Jacques. Voisin du Bureau de Poste.

INTERCOLONIAL RAILWAY
Le Nouveau Convoi du Canada "Ocean Limited"
Quitte Montréal tous les jours, excepté le samedi, à 7.30 p.m., pour tous les endroits du Nouveau Brunswick et de la Nouvelle Ecosse, avec raccordement direct pour l'Ile du Prince Edouard.
Pour renseignements supplémentaires s'adresser au
Bureau des billets de la ville, 143 rue St Jacques et à la gare Bonaventure.

Chemin de Fer Québec Southern
POUR L'ETE
TAUX MENSUELS ENTRE MONTREAL ET

Longueuil	$4.95	St Antoine	$12 71
Boucherville	6.56	Contrecoeur	14.25
Varennes	8.25	St Roch	16.00
Verchères	11.00	Sorel	20.00

Deux trains chaque jour de la semaine dans chaque direction sans changements de chars. Pourquoi ne pas passer l'été dans une de ces charmantes villes. Nous offrons aussi des taux spéciaux sur effets de ménage aux résidents d'été entre Montréal et les points ci-dessus mentionnés.
Pour plus amples informations, s'adresser aux agents ou au Bureau principal, 26 rue St Sacrement. 162 Mven.

New-York Central Ry
Les trains quittent la gare Windsor pour New York à 7.50 a.m., excepté le dimanche, et à 7.30 p.m., tous les jours. Trains locaux pour Valleyfield à 10.20 a.m., 2.00 p.m., 5.10 p.m. et 6.10 p.m. excepté le dimanche; 9.15 a.m. dimanche seulement.
Bureau de la ville pour les billets, 130 rue St Jacques, Phone Main 158. 158-man

Chemin de Fer **RUTLAND**
Gare de la rue Windsor
Les Convois partent comme suit :
9.35 a. m.—Le convoi rapide des MONTAGNES VERTES, arrivant à Burlington à 12.25 p.m., Troy, 5.00 p.m., Albany, 5.35 p.m. New-York, 9.20 p.m., Boston, 8 p.m., Worcester, 7.29. p.m.
7.10 p. m.—EXPRESS DE NUIT, arrivant à Burlington à 10.10 p.m., Troy 3.50 a.m., New-York 7.17 a.m., Boston 7.00 a.m., Worcester 6.27 a. m.
Chars-dortoirs et salons Pullman sur les trains directs. Pour questions de confort et billets, s'adresser au No 141 rue Saint-Jacques, et à la gare Windsor.
T. M. FALLON, agent des passagers et billets de la ville. 144—1Men

SAUT INCROYABLE

UNE FILLETTE TOMBE DU 2ème ETAGE SANS SE BLESSER.

Hier après-midi, une fillette de huit ans s'est jetée à bas d'une fenêtre du deuxième étage sur le trottoir en asphalte et, c'est miracle qu'elle n'ait pas été tuée.

Ce saut incroyable a été accompli par la jeune Antoinette Dorval. Mme Dorval qui occupe une chambre au deuxième chez M. Perron, No 299 rue Amherst, avec ses trois enfants, fut obligée de sortir hier après-midi. Comme les enfants étaient quelque peu tapageurs dans la maison, Mme Perron leur intima l'ordre d'entrer dans la chambre de leur mère et d'y rester. Soit frayeur, ou envie de reconquérir sa liberté, la jeune Antoinette se précipita par la fenêtre avant que sa soeur aînée de quelques années plus âgée ait pu la retenir. MM. Raoul Godon et Joseph Brunet, barbiers, qui demeurent en face, se portèrent au secours de l'enfant et la transportèrent chez Mme Zéphirin Monté, 295 Amherst, où elle reçut tous les soins voulus. Quelques instants après, les deux autres enfants, rendus à leur liberté, vinrent rejoindre leur petite soeur. Heureusement la pauvre enfant n'a aucune blessure sérieuse.

Au représentant de "La Presse" qui lui demandait pourquoi elle avait agi ainsi, l'enfant répondit : "J'avais peur que la femme me "batte".

On conçoit la surprise de la mère à son retour, ne trouvant pas ses enfants dans la chambre. Et apprenant l'escapade de sa petite fille, elle faillit perdre connaissance et ce n'est que plusieurs minutes plus tard que la pauvre mère put se remettre de ses violentes émotions en serrant la petite Antoinette sur son coeur.

La chaleur qui tue.

New-York, 14 — Quatre personnes sont mortes de chaleur, hier, et on a enregistré 21 cas de prostration. Le thermomètre a marqué 96 degrés.

LA PRESSE

MONTREAL, 15 JUILLET 1905

LA REGLEMENTATION DES CIRQUES

Le vieux dicton romain qu'il "faut procurer au peuple du pain et des cirques," vaut autant de nos jours qu'en ces temps éloignés, la nature humaine étant restée la même. Nous n'avons donc rien à dire contre ces amusements, toujours sensationnels, toujours courus ; mais ils sont, peut-être, susceptibles d'une meilleure réglementation. L'incident du cirque Lemon, à Roberval, est une leçon.

Les propriétaires se défendent naturellement de toute participation au crime commis. Nous les croyons sans peine et ils sont personnellement exonérés de tout blâme. Mais, les abus signalés ne sont pas un fait isolé dans ces organisations ambulantes. Des désordres, moins retentissants sans doute, sont assez fréquents autour d'une agglomération indifféremment choisie. Il s'y faufile, naturellement, des caractères équivoques ou même dangereux, qui profitent de toutes les occasions pour attraper au vol un gain illicite ou commettre quelque violente illégalité. Souvent, ils ne sont pas dans le personnel du cirque, mais ils le suivent comme des parasites malfaisants.

Il faudrait intéresser les propriétaires de ces institutions, que nous croyons des gens honorables, à une coopération plus sérieuse avec la société civile pour surveiller l'ordre et la morale dans leur promenade de ville en ville. La vie nomade est par elle-même une forte tentation à l'irrégularité. Qu'importe à un individu de se porter à un excès à Montréal lorsqu'il n'y sera pas le lendemain et qu'il aura même laissé le pays dans quelques semaines? Il risque des choses qu'il ne ferait pas s'il y était résident.

On devrait soumettre les cirques au régime établi dans la navigation par lequel un navire ne peut pas entrer dans un nouveau port s'il n'a pas un permis de départ du dernier port visité. Il y a par là une filière ininterrompue de certificats qui mettent la carrière d'un navire sous le contrôle constant de l'autorité.

Les cirques qui ont besoin d'une licence pour entrer dans une ville devraient, à leur départ, en obtenir aussi une feuille de route. Chaque municipalité aurait, ainsi, une espèce de contrôle moral sur le comportement de ces organisations hétérogènes ; car les propriétaires le sachant bien, ils seraient tenus à une surveillance plus stricte sur la composition de leurs troupes et sur la conduite qu'elles tiendraient. Il y aurait, bientôt, dans chaque cirque, une police domestique, comme il y en a une dans la municipalité où ils vont. L'une et l'autre se mettraient en rapport dès l'arrivée et agiraient en collaboration pour maintenir la paix et la sécurité durant ces visites assez fréquemment tapageuses.

Si des faits gravement répréhensibles se manifestaient dans le cours des représentations ou durant les intermèdes, ce serait à la municipalité de peser les circonstances et de décider pour l'émission ou pour le refus.

En cas de refus, aucune autre municipalité ne pourrait plus ouvrir ses portes au cirque, qui tomberait dans la catégorie des "trampe" ou chemineaux, comme les navires non acquittés ne sont plus que des vaisseaux-pirates. Force leur serait de laisser le pays de leur plein gré ou de crever simplement de faim.

Nous ignorons si c'est au gouvernement local par son droit de licence, ou au gouvernement fédéral par sa législation criminelle à régler la situation. L'intervention des deux serait peut-être requise. Mais, il y a là matière à sérieuse considération pour les esprits sérieux et pour les hommes publics chargés de bien nous gouverner.

Cette législation serait tout à l'avantage des cirques sérieux qui souffrent d'une concurrence déloyale de la part de quelques troupes ambulantes sans valeur. Celles-ci font de l'affiche, de l'annonce et précèdent les grandes organisations. Elles empochent l'argent des spectateurs sous de faux prétextes. Il serait facile d'arrêter cette exploitation qui nuit aux cirques bien montés.

LA NOUVELLE POLITIQUE DE PIE X

L'encyclique du Pape aux évêques d'Italie est d'une importance suprême, puisqu'elle inaugure un état de choses nouveau en invitant les catholiques à faire peser le poids de leur vote dans la balance électorale. Comme l'église n'existe que par ses membres, il est assez naturel que ceux-ci pour accomplir la mission qu'elle doit remplir sur la terre deviennent électeurs en même temps que fidèles ; car, après tout, l'église n'est pas limitée au soin des âmes. Léon XIII disait, en 1885, "cet immortel chef-d'oeuvre de la miséricorde de Dieu, l'Eglise, a pour objet, par elle-même et de sa nature, le salut des âmes et le bonheur futur du ciel ; et pourtant même dans le domaine des choses mortelles elle engendre spontanément tant et de si heureux résultats, qu'elle ne pourrait en produire davantage, si elle avait été instituée en vue, surtout et avant tout, d'assurer la prospérité de la vie que nous menons présentement sur la terre."

A vingt ans de distance, dit "L'Univers", Pie X répète ce même enseignement ; et il y insiste avec un développement d'idées qui atteste une méditation prolongée de cette vérité.

"Outre ces biens d'ordre formellement spirituel, lisons-nous dans l'Evangile, il est un grand nombre de biens appartenant à l'ordre naturel pour lesquels l'Eglise n'a pas reçu directement mission, et qui pourtant découlent de sa mission divine comme une de ses conséquences naturelles."

Voilà pourquoi, ajoute L' "Univers", à qui nous donnons la parole, l'Eglise ne se désintéresse pas du bonheur même temporel des hommes. Il lui faut prendre les intérêts du peuple, spécialement des classes ouvrière et agricole, non seulement en faisant pénétrer dans tous les coeurs le principe religieux, seule vraie source de consolation dans les misères de la vie, mais aussi en s'appliquant à en sécher les larmes, à en adoucir les peines, à en améliorer la condition économique.

Premièrement, ajoute notre confrère, la révélation catholique est une lumière son éclat est si puissant qu'il ne rend pas seulement visible aux yeux de la foi un certain nombre de vérités insondables, mais que sa vivacité se réflète sur toute science humaine.

Deuxièmement, les maximes évangéliques sont une puissance d'action : leur force est telle que non seulement elles engendrent les vertus héroïques et surnaturelles, mais que même les préceptes de la loi naturelle peuvent, grâce à elles, jeter dans les âmes humaines des racines plus profondes et y prendre des développements plus vigoureux.

Enfin, la vérité et la morale enseignées au monde par Jésus Christ ont une telle efficacité que le bien-être même matériel des individus, de la famille et de la société humaine y trouvent leur soutien et une cause perpétuelle de développement.

Par le contenu même de ce qu'elle apporte à l'humanité, l'Eglise devait produire tous ces fruits ; l'histoire prouve qu'elle les a produits. Cette moisson de bien temporels s'appelle d'un mot : la civilisation.

Pie X le rappelle: c'est l'Eglise qui a fait cette civilisation dont notre société est si fière. Elle en a été la première inspiratrice et la principale propagandiste par toute la terre.

"La civilisation du monde est une civilisation chrétienne."

Et c'est l'Eglise qui reste la protectrice et la gardienne la plus puissante de cette civilisation.

Les peuples l'ont reconnu, et pendant longtemps les lois de l'Eglise furent la base inébranlable des législations civiles.

Pie X montre à quel point la bonne entente entre l'Eglise et les Etats est fondée en raison, combien elle est féconde en résultats sociaux.

C'est toute l'encyclique sur la constitution chrétienne des Etats qui reparaît résumée en quelques phrases lumineuses et fortes.

Mais aujourd'hui, comme autrefois, il y a des défections; et plus qu'autrefois, des nations s'en vont aux abîmes de l'apostasie totale. Que fait l'Eglise? Elle ne perd pas courage; et elle n'abandonne rien de ses ambitions prodigieuses: elle continue à agrandir le royaume de Dieu dans les peuples infidèles ; et elle travaille à réparer les pertes subies dans les régions depuis plus longtemps chrétiennes.

Malgré tout, son programme reste : la restauration universelle de tout dans le Christ. Et Pie X commence la devise divinement ambitieuse de son pontificat ; "Restaurer dans le Christ non seulement ce qui appartient proprement à la divine mission de l'Eglise : conduire les âmes à Dieu, mais aussi tout ce qui dérive spontanément de cette divine mission ; la civilisation chrétienne tout entière, dans l'ensemble des éléments qui la composent et dans chacun de ces éléments."

C'est de cette dernière partie du programme de restauration universelle que traite l'Encyclique ; et cette dernière partie du programme, c'est, dans un sens moins général, l'action catholique.

Pie X en note un caractère distinctif : la part plus considérable qui sur ce terrain revient aux laïques catholiques ; ils y apportent à la hiérarchie ecclésiastiques un concours des plus utiles. Ils le font aujourd'hui comme ils l'ont fait à toutes les époques de l'histoire de l'Eglise. Et le Pape rassemble en quelques traits les principales manifestations du zèle qu'ils ont déployé en tous les siècles et dans tous les pays.

"Ces troupes de catholiques d'élite réunissent toutes leurs forces vives pour combattre par tous les moyens justes et légaux la civilisation antichrétienne, pour réparer de toute façon les désordres très graves qui dérivent de cette civilisation ; faire rentrer Jésus-Christ dans la famille, l'école, la société ; rétablir le principe de l'autorité humaine, qui est qu'elle représente l'autorité même de Dieu ; prendre souverainement à coeur les intérêts du peuple, et particulièrement de la classe ouvrière et agricole, non seulement en faisant pénétrer dans tous les coeurs les principes religieux, seule vraie source de consolation au milieu des angoisses de la vie, mais en s'étudiant à en sécher les larmes, à en adoucir les peines, à en améliorer la condition économique par des mesures bien comprises; en conséquence se préoccuper aussi des lois publiques : faire en sorte qu'elles soient conformes à la justice, et qu'on obtienne la suppression ou la correction de celles qui sont contraires à la justice : enfin, défendre et soutenir avec un courage vraiment catholique les droits de Dieu en toute chose et les droits non moins sacrés de l'Eglise."

Puis, l' "Univers" ajoute :

Cet ensemble d'oeuvres, où le rôle principal est rempli par les laïques, c'est l'action catholique.

Mais encore une fois, ce n'est là qu'un programme d'ensemble.

Le Pape va préciser de plus en plus le champ de l'action à laquelle il désire voir s'appliquer principalement les catholiques italiens d'aujourd'hui.

Car, c'est une pensée qu'il exprime plusieurs fois et sur laquelle il insiste en ce point de l'Encyclique auquel nous sommes arrivés ; l'action catholique varie légitimement selon les circonstances de temps et de pays.

D'aucuns voudraient la figer dans des formules ou des méthodes immuables. Le Pape démontre qu'un conservatisme aussi outré serait déraisonnable et funeste. Il y a des moyens et des systèmes d'action qui, à une époque donnée, ont pu être les seuls efficaces, et qui deviennent ensuite inutiles. C'est qu'en effet la société humaine subit des changements radicaux et voit surgir des besoins nouveaux : dans leur action, les catholiques doivent s'adapter aux uns et aux autres.

L'Eglise le fait bien elle-même. Le Pape n'éprouve aucun embarras à rappeler cette merveilleuse vertu d'adaptation qu'a manifestée l'Eglise aux divers tournants de l'histoire ; mais il précise en quelques mots les limites et la portée de cette évolution dont il est tant parlé : "l'intégrité et l'immutabilité de la foi et de la morale restent sauves, saufs également les droits sacrosaints de l'Eglise elle-même ; en dehors de là, elle se plie et s'accommode facilement, en tout ce qui est contingent et accidentel, aux vicissitudes des temps et aux nouvelles exigences de la société."

Ainsi en est-il de l'action catholique: ses principes et sa fin, le point de départ et le but suprême restent toujours les mêmes ; ses formes extérieures et ses moyens changent suivant l'opportunité des circonstances.

Le problème qui se pose donc, c'est de savoir quelles sont les formes et les moyens qui sont le plus opportuns à un moment donné, quelles sont les oeuvres qui aujourd'hui par exemple sont les plus importantes et réclament le plus l'attention et l'activité des catholiques.

A cette question Pie X répond comme Léon XIII ; et il note expressément qu'il veut y répondre comme Léon XIII. Cette réponse, il la formule dans cette phrase qu'on trouve un peu plus loin dans l'Encyclique : "Tels sont, dit-il, les caractères, l'objet, et les conditions de l'action catholique, considérée dans sa partie la plus importante, qui est la solution de la question sociale."

CHOSES ET AUTRES

Le comte de Turin, cousin du roi d'Italie, fait un héritage de trois millions.

C'est une Américaine qui lui laisse cette fortune. Elle s'appelait, paraît-il, le prince. De ses fenêtres, elle le voyait passer chaque matin, et son roman n'alla pas plus loin. Mais elle eut tant de chagrin de ne pouvoir être aimée qu'elle en mourut, après avoir disposé de sa fortune en faveur du comte.

On ne.. donne qu'aux riches.

× × ×

Un procès fort piquant sera prochainement jugé à Berlin.

Il s'agit d'une dame à qui son propriétaire reproche de faire une trop grande consommation d'eau.

—Une femme respectable, lui dit-il, ne prend pas de bains tous les jours.

Le locataire se fâche et assigne le propriétaire en diffamation.

Nous verrons bien si les juges de Berlin osent dire qu'une femme respectable ne doit prendre qu'un bain par quinzaine ou par mois.

Tous les artistes ont confiance dans le piano Karn. Il donne satisfaction aux plus grands critiques du monde. Layton Bros., seuls agents, 144 rue Peel. 15-19ed

—Cigarettes Egyptiennes "Royal", 15c, 25c et 30c la boîte. r

Le Dr "Chagnon's Headache Cure", envoyé au Canada et Etats-Unis pour 25c en timbres poste. Dr C. E. Chagnon, Arctic, R. I. s-n.

—Quoi de meilleur qu'une salade préparée avec l'huile d'olive "Adolphe Puget". 197—s n

LA LUTTE CONTRE LA CONSOMPTION

Au moment où des congrès s'assemblent un peu partout, afin de chercher le moyen de combattre ce terrible fléau, la consomption, il convient de ne pas passer sous silence l'intéressante préparation qu'est la Capsule Crésobène.

Le traitement des maladies pulmonaires par les Capsules Crésobène, outre qu'il assure la guérison, a l'avantage inappréciable d'être des plus simples. Après chaque repas, le malade n'a qu'à prendre deux Capsules avec un peu de liquide, et sous l'influence de ce remède, les poumons sont tonifiés. Au bout de quelques jours, le catarrhe, qui accompagne toujours la tuberculose, disparaît, ainsi que la toux irritante.

De plus, le malade recouvre le sommeil absolument nécessaire pour entrer en convalescence, l'appétit augmente et, en pouvant supporter une nutrition plus substantielle, la seconde condition préliminaire pour la guérison est obtenue.

En vente chez tous les pharmaciens, ou envoyées par la malle, sur réception du prix, 50 cents le flacon, en s'adressant à M. Arthur Décary, pharmacien préparateur, 1588 Ste Catherine, Montréal. ed

VENTE DE JUILLET

Nous donnons des escomptes spéciaux durant ce mois sur tous nos ameublements de Salon, Boudoir, Salle à Manger, Chambre à Coucher, Tapis, Prélarts, etc, etc.

25 p. c. sur achat au montant de $10.00 à $50.00
30 p. c. sur achat au montant de $50.00 à $100.00
33 1/3 p. c. sur achat au montant de $100.00 à $200.00
35 p. c. sur achat au montant de $200.00 à $400.00

Profitez de nos escomptes.

Chez F. Lapointe.

1449 Rue Ste Catherine Est. (Angle Montcalm)

AVEZ-VOUS DE L'ARGENT DISPONIBLE ?

Si oui, je puis vous offrir des placements avantageux et sûrs pour montant de $10.00 et plus . . .

S'adresser personnellement ou par lettre à

P. GARON

CHAMBRE 42, EDIFICE "ALLIANCE", 107 RUE ST JACQUES, MONTREAL, CANADA.

Téléphone Bell : " Main 5035 "

OU AU

No 332, RUE ST. URBAIN, après 7.00 P. M.

Téléphone Bell " Est 2076 ". 214-2

10 Liste des Bargains pour la Semaine Prochaine 10

Mousseline à robes, de 10 cents et 15 cents, pour 5c
Coton à chemises et guilliaume, 8 cents et 10 cents, pour 5c
Coton blanc et jaune, 1 verge de largeur 5c
500 verges insertion blanche et Paris, 5c, pour . . 1c
200 chapeaux garnis—Ready to wear 50c
50 douzaines de serviettes de bain, 13c, pour 7c
La balance de nos matinées blanches, valant $1.00, $1.50, $2.00, pour 50c
Ruban soie couleurs assorties, très large 4c
Sacoches et porte-monnaie, 25c, 35c, pour 10c
Costumes — Shirt Waists — en alpaga, $5.90, pour . . . $3.89

DERNIER COUPON

ERNEST LAMY, 1862 Ste Catherine, Coin Cadieux.

4 timbres pour 1 avec tout achat de $1 ou plus de 8 à 11 a.m. tous les jours de la semaine prochaine avec ce coupon.

4 POUR 1

LAMY ET GELINAS, 1558 St Laurent, Ville St Louis

C'est horrible ! Qu'une CHEVELURE comme ça

Prévenez donc un tel malheur en faisant usage de la Prodigieuse CHEVELURINE de Paris. Une seule bouteille arrêtera vos cheveux de tomber et en provoquera la repousse, et s'ils grisonnent, ils reviendront à leur couleur naturelle, et nous sommes si certains que cela est vrai que nous remettrons l'argent à tous ceux qui ne seraient pas satisfaits. Partout, 50 cents la bouteille. Pamphlet illustré expédié partout sur réception de 2 cents pour frais de poste. Adresser : Cooper et Co, Dépt. 3, 425 rue Saint-Paul. 209—s—n

Etablie en 1797

Norwich Union

Société d'Assurance contre le Feu

Les conflagrations n'annulent pas des polices appuyées par près de 10 millions de dollars. 257-sn.

POUR HOMMES

Boutons pour supporter les caleçons, rien à coudre, s'ajustent facilement. Envoyés par la poste sur réception de 20c la paire, argent ou timbres. Demander catalogue, gratis. Magasin Postal, 1715 RUE STE CATHERINE, Montréal.

THE MONTREAL JEWELRY CO.

EN GROS SEULEMENT

Montres Waltham, Elgin et Suisses, horloges, bijoux, etc. Correspondance sollicitée.

EDIFICE TEMPLE, MONTREAL. 73-sn

PROVINCE de Québec, district de Montréal. Cour de Circuit. No 10932. — J. Lande et al, demandeurs, vs E. McNiff, défendeur. — Le 24e jour de juillet 1905, à dix heures de l'avant-midi, au domicile dudit défendeur, au No 768 rue Hôtel de Ville, en la cité de Montréal, seront vendus par autorité de justice, les biens et effets dudit défendeur, saisis en cette cause, consistant en effets du ménage. Conditions : Argent comptant. Ed. Desroches, H. C. S. Montréal, 14 juillet 1905. 215-1

SOLLICITEURS DE PATENTES

PATENTES OBTENUES PROMPTEMENT

Avez-vous une idée ?—si oui, demandez le Guide de l'inventeur qui vous sera envoyé gratis par Marion & Marion, Ingénieurs-Conseils. Bureaux : Edifice New York Life, Montréal, et 907 G Street, Washington, D. C. m.j.s.

Patentes qui Protègent FETHERSTONHAUGH & CO.

FRED. B. FETHERSTONHAUGH, B.L., M.E. CHARLES W. TAYLOR, B.Sc. Ancien Examinateur du Bureau Canadien de Brevets. Canada Life Building, MONTREAL m-s-n

LES BANDAGES EN CAOUTCHOUC Morgan & Wright

500 pieds d'une seule longueur

Tout propriétaire d'une voiture quelconque devrait sans retard la munir de ces bandages. Travail exécuté promptement Satisfaction garantie.

ISRAEL CHARBONNEAU

414 RUE SAINT-LAURENT

MONTREAL.

195-s n

Godets d'Ascenseurs

Un assortiment complet de godets d'ascenseurs en acier pressé ou en ferblanc, toujours en mains. Aussi une chaîne de roue d'engrenage et accessoires ; roues d'engrenage, courroies en caoutchouc, en coton et en cuir, et toutes les machines à lever les fardeaux, appareils à transporter, etc., de toutes les dimensions, toujours en stock. Arbres de couche en acier, crochets, poulies, coussinets, manchons à friction, et toutes les machines de transmission mues par un pouvoir, fournis sous le plus court délai. Roues d'angle et à dents saillantes, inclinaison voulue et dessin préparé. Roues hydrauliques — Leffel et Little Giant ; réparées et remises à neuf, à des prix raisonnables. Machines et accessoires, pour moulins à farine, à peinture et à épices, tanneries, etc. Broyeurs à grain Robinson et Clarke.

Wm. & J. G. GREEY,

2 rue Church, Toronto.

240-sn f

Ventilateur Eolien

(Breveté le 26 mai 1894)

L'appareil le plus efficace pour la ventilation parfaite des édifices publics, églises, maisons d'éducation, écuries, cabinets d'aisance, etc. Fait en plusieurs grandeurs.

T. LESSARD

(Ci-devant Lessard & Harris)

Propriétaire et Manufacturier, Entrepreneur, Plombier, Couvreur et Poseur d'Appareils de Chauffage.

191 rue Craig, Montréal.

Tél. Bell Est 3644. 179-s

VOUS AIMEZ

Le Jambon et la Saucisse

Mais vous ne trouverez que la VRAIE QUALITE DANS LES PRODUITS HARPER

Jambons, Saucisses, Bacons, Porcs et Graisse. -:- -:- -:-

Goutez-les une fois et vous n'en mangerez jamais d'autres.

SI VOTRE EPICIER ou votre BOUCHER vous offrent des viandes Harper d'une origine douteuse, veuillez nous téléphoner et nous verrons à ce que vous soyez satisfait.

Etaux de détail : 24, 25, 26, 27, Marché Saint-Laurent, Tél. Bell Est 122. | En Gros : Bureaux et Salaisons, 18 rue Saint-Philippe, Tél. Bell Main, 3713-3714. Marchands, 874.

25 BOGHEIS

A Vendre immédiatement

A

GRANDES REDUCTIONS

Tous ces bogheis sont faits dans notre propre fabrique et nous avons besoin de la place qu'ils occupent pour mettre d'autres marchandises. Nous les avons toujours vendus $65.00, mais nous sommes prêts à les céder pour bien meilleur marché afin de les écouler. Tous sont en parfait état et garantis être parfaits, sous le rapport de la fabrication comme sous celui des matériaux. Si vous voulez profiter de ces aubaines, il vous faudra nécessairement venir de bonne heure.

E. N. HENEY CO., LTD,

PHONE MAIN 3773. 18,15 333-335 rue Saint-Paul.

LE ROI DUBONNET DES TONIQUES

FICELLE D'ENGERBAGE

REDUCTION DANS LES PRIX

JUSQU'A nouvel ordre la ficelle d'engerbage, au pénitencier de Kingston, sera vendue aux cultivateurs, en quantités qu'ils désireront, au comptant, aux prix suivants :

Manille pure, (600 pieds à la lb.) 11½c.
Manille mêlée, (550 pieds à la lb.) 10½c.
Nouvelle Zélande pure, (450 pieds à la lb.) 9c.

Pas d'escompte par livre sur lots par tonne.

Le tout f. a. b. à Kingston.

Adressez toute communication, avec remise, à J. M. Platt, Préfet du pénitencier, Kingston, Ontario.

Les journaux publiant cette annonce sans autorisation de l'imprimeur du Roi, ne seront pas payés.

J. M. PLATT, Préfet.

Kingston, 3 juillet 1905. 8,15,22

Province de Québec
District de Montréal.

Ville de Westmount

Avis aux Contribuables

Avis public est par le présent donné qu'à une séance ajournée du conseil municipal de la ville de Westmount, qui aura lieu à l'hôtel de ville, 21 rue Stanton, Westmount, lundi, 17 juillet, 1905, à 8 heures du soir, un règlement sera soumis au conseil autorisant le pavage de trottoirs en béton et de traverses en pierre dans certaines rues de la ville, tel qu'autorisé par les dispositions du Règlement No 149, concernant l'emprunt qui a été dûment ratifié par les contribuables le 13e jour de mai, 1905, le coût devant en être prélevé d'après la valeur du terrain dans toute la ville, abstraction faite des édifices dessus érigés.

Donné à Westmount, ce cinquième jour de juillet, dix-neuf cent cinq — 1905.

Wm MINTO,
Secrétaire-trésorier.

206—10

RESUME DES REGLEMENTS CONCERNANT LES HOMESTEADS DU NORD-OUEST CANADIEN.

TOUTE section de nombre pair des Terres de la Puissance au Manitoba ou dans les Provinces Maritimes, excepté les lots 8 et 26, non réservés, pourra être prise comme homestead par toute personne se trouvant le seul chef d'une famille, ou par tout individu mâle de plus de dix-huit ans, sur un espace d'un quart de section, de 160 acres, plus ou moins.

L'entrée pourra être faite personnellement au bureau local des terrains, dans le district où se trouve le terrain à prendre, ou si le colon le désire, il pourra, sur demande au Ministre de l'Intérieur, Ottawa, au Commissaire de l'Immigration, Winnipeg, ou à l'agent local pour le district où se trouve le terrain, se faire autoriser à faire faire l'entrée par quelqu'un.

DEVOIRS DU COLON — Un colon auquel on a accordé une entrée pour un homestead devra remplir les conditions s'y rapportant de l'une des manières suivantes :

(1) Au moins un séjour de six mois sur le terrain et la mise en culture d'icelui chaque année au cours du terme de trois ans.

(2) Si le père — ou la mère, si le père est décédé — de toute personne qui est éligible pour faire l'entrée d'un homestead d'après la teneur de cet acte, demeure sur une ferme dans le voisinage du terrain entré par ladite personne comme homestead, les conditions de cet acte, quant au lieu de résidence avant d'obtenir la patente, pourront être remplies par le fait que cette personne habite avec le père ou la mère.

(3) Si le colon a fait un lieu sur la ferme qu'il possède dans les environs de son homestead, les conditions de cet acte quant à la résidence pourront être remplies par le fait de résider sur ledit terrain.

DEMANDE DE LETTRES PATENTES devra être faite à l'expiration de trois années, devant l'agent local, le sous-agent ou l'inspecteur des homesteads.

Avant de demander des lettres patentes le colon devra donner un avis de six mois, en écrivant au Commissaire des Terres du Dominion, à Ottawa, de son intention de ce faire.

RESUME DES REGLEMENTS SUR LES TERRAINS MINIERS DU NORD-OUEST CANADIEN

CHARBON. — Les terrains à charbon peuvent être achetés à $10 l'acre, pour le charbon mou, et à $20 pour l'anthracite. Un individu ou une compagnie ne peut en acheter plus de 320 acres. Une royauté de 10 cents la tonne de 2,000 livres, sera collectée sur la production brute.

QUARTZ. — Un certificat de mineur libre est accordé sur paiement à l'avance de $7.50 par année, pour une individu, et de $50 à $100 par année pour une compagnie selon le capital.

Un mineur libre ayant découvert du minerai dans un endroit peut se choisir un "claim" de 1,500 x 1,500 pieds.

Le prix d'enregistrement d'un claim est de $5.00.

On devra dépenser $100 par année au moins sur le claim ou les payer au régistrateur du district. Lorsque $500 auront été dépensées et payées, le locateur pourra faire faire l'arpentage de son claim et l'acheter à $1.00 l'acre, après avoir rempli toutes les autres conditions.

La patente d'un endroit minier devra pourvoir au paiement d'une royauté de 2½ pour cent sur les ventes.

Les claims de mine dans les placers sont généralement de 100 pieds carrés. Prix d'entrée $5.00, devant être renouvelé tous les ans.

Un mineur libre ne peut obtenir que deux baux de 5 milles chacun pour un terme de 20 ans, qui peut être renouvelé à la discrétion du ministre de l'Intérieur.

Le locataire devra faire fonctionner un dragueur par 5 milles, la première saison qui suivra la date de son bail.

Taux, $10 par année pour chaque mille de rivière louée. Royauté de 2½ pour cent collectée sur la production dès qu'elle excède $10,000.

W. W. CORY,
Député ministre de l'Intérieur.

212—n

LE NOUVEAU REMÈDE FRANÇAIS

THERAPION

CE remède efficace a rapidement acquis une grande renommée dans les hôpitaux du Continent par Ricord, Rostan, Jobert, Velpeau et tant d'autres, renferme tout ce qu'on recherche dans un remède de ce genre et surpasse tous ceux employés jusqu'ici.

THERAPION No. 1 arrête en un temps remarquablement court, en quelques jours seulement, dans un grand nombre de cas, tous les écoulements des organes urinaires ; il remplace avec efficacité les injections dont l'usage produit des désordres profonds et amène des rétrécissements et d'autres maladies sérieuses.

THERAPION No. 2 s'emploie dans l'impureté du sang, le scorbut, les boutons, les pustules, les douleurs et l'enflure des jointures, la goutte, les rhumatismes, les accidents secondaires, et dans toutes les maladies dans le traitement desquelles ce n'était que trop la mode d'employer le mercure, la salsepareille, etc., au détriment des dents du malade et de sa santé que ces médicaments ruinaient. Cette préparation purifie le sang et par suite toute l'économie et élimine complètement du corps tous ses poisons.

THERAPION No. 3 s'emploie dans l'affaiblissement nerveux, l'insomnie, l'incapacité pour les études ou les affaires et dans toutes les affections pénibles résultant des soucis, du tarmement, de la dissipation et des excès, du séjour dans les pays chauds et malsains etc. Il possède un pouvoir récupérateur surprenant pour les malades débilités.

THERAPION est en vente chez les principaux pharmaciens. Prix en Angleterre 2 shillings 9 pence et 4 shillings 6 pence. En commandant, il faut indiquer quel numéro de Therapion l'on désire. La marque de fabrique ci-dessus est la facsimile du mot "THERAPION" tel qu'il apparaît sur le timbre du Gouvernement Britannique (lettres blanches sur fond rouge) haché par ordre des autorités sur chacun [illegible] les paquets qui ne portent pas [illegible]

Vendu par Lyman Bros Co. Ld. Toronto, et E. Fougera et Co. New-York. Prix $1.00, frais de poste 4 cts. 87—M-e-n

COMMON SENSE

Tue et détruit les Coquerelles et les Punaises

Meilleur marché et plus efficace que toute autre préparation. Chez tous les pharmaciens ou 361 rue Queen Ouest, Toronto. 13b-m|s-n

NEURASTHÉNIE, FAIBLESSE GÉNÉRALE SURMENAGE, RACHITISME, SCROFULOSE, DIABÈTE, CONSOMPTION, ETC.

Grano-Lécithine Lachance

LA LECITHINE NATURELLE EXTRAITE DU JAUNE D'OEUF RENFERME LE PHOSPHORE SOUS CETTE FORME ORGANISÉE EMINEMMENT ACTIVE, QUI CARACTERISE LES MEDICAMENTS ELABORES PAR LES ETRES VIVANTS SE TROUVE DANS TOUTES LES PHARMACIES, LE FLACON DEPOSITAIRE Pres LACHANCE, MONTREAL 50¢

Livret explicatif gratuit sur demande.

PAMELA PASSE SUR LE CHAMP DE MARS

LES AVENTURES D'UN MANNEQUIN

EN USAGE PARTOUT
—LE—
Chocolat
ET LE
Cacao
DE
Walter Baker & Co.,
Le Meilleur depuis 125 Ans.

Voyez notre Marque de Commerce.

Grand Prix { Exposition Universelle de Saint-Louis,

WALTER BAKER & CO., Ltée.
Fondée en 1780. Dorchester, Mass.
45 des plus hautes récompenses en Europe et en Amérique.
SUCCURSALE: 86 rue St Pierre, Montréal, P. Q.

C'est le remède le plus extraordinaire qui ait jamais paru pour rendre la santé, donner des forces et guérir infailliblement toutes maladies des femmes ou filles.
REMEDE DU Dr FRED DEMERS
Pour les Femmes
dont l'usage guérit constipation, beau mal, palpitations, troubles mensuels, fleures blanches, boutons dans la figure et procure un beau teint.
Prix, 50c la boîte; 5 pour $1.25.
Si vous ne pouvez vous le procurer, écrivez au
1157 rue Saint-Laurent, Montréal.
CONSULTATIONS GRATUITES.
128—lis—n k

VIN DE PEPTONE de Chapoteaut
Contient de la viande de bœuf digérée et rendue soluble par la Pepsine. Il est recommandé dans les maladies d'estomac, les digestions difficiles et l'insuffisance de l'alimentation. On en nourrit les Anémiques, les Convalescents, les Artérioyeux, les Vieillards, et tous ceux privés d'appétit, dégoûtés des aliments ou ne pouvant les supporter. Prix $1.00 la bouteille.
La pureté de la PEPTONE CHAPOTEAUT l'a fait adopter par l'INSTITUT PASTEUR.
Agents: LYMAN, SONS & CO., Montréal.

POILS FOLLETS
Enlevés par le nouveau principe
De Miracle
C'est mieux que l'électricité parce que cette préparation ne laisse pas de marque ni active une nouvelle croissance. Mieux que le Rayon X, parce qu'elle ne brûle ni ne blesse, ni paralyse les tissus dans la peau. Mieux que les épilatoires, parce qu'elle n'est pas poison; par conséquent elle n'empoisonnera pas le sang, ne provoquera pas l'eczéma, ce que causent si fréquemment les épilatoires, ne casse pas le cheveu augmentant par là sa croissance.
L'électrolysé le rayon X ou les épilatoires vous sont offerts sur la simple recommandation des agents et des fabricants. Il n'en est pas de même de De MIRACLE. C'est la seule méthode approuvée par les médecins, chirurgiens, dermatologistes, les journaux médicaux, et grands périodiques.
De MIRACLE est expédié par la poste, scellé sous enveloppe, moyennant $1.00. Votre argent vous est remis sans retard, s'il manque de faire tout ce qu'il promet. Livret expédié sous enveloppe scellé, sur demande. Ecrivez de suite à De MIRACLE CHEMICAL CO., 23 rue Queen Ouest, Toronto. En vente chez John T. Lyons, 4 magasins: 6 Bleury; coin Sainte-Catherine et Drummond; 1447 Sainte-Catherine, coin Saint-Laurent et Fairmount, Montréal.
115-sm

APIOL DES Drs JORET & HOMOLLE
GUÉRIT RETARDS, DOULEURS SUPPRESSIONS des ÉPOQUES
La fl. 4$0 fco Fils SÉGUIN, 165, Rue St-Honoré, Paris.

VOTRE BUSTE
Développé de 2 pouces dans un mois avec le
BUSTINOL
du Dr SIMON de Paris (France)
$50 de récompense si vous ne réussissez pas. Prix $1.00 le flacon qui peut durer 2 mois. Pamphlet illustré enseignant l'art du massage avec un généreux échantillon de Bustinol, expédié gratis sur réception de 10c pour frais de poste. Correspondance strictement confidentielle. Adresser: Cie Méd. Dr Simon, Dépt. 3, Boîte postale, 713, Montréal. 215—1

GANTS nettoyés, Vêtements, Jupes, Blouses, etc., réparés, nettoyés ou modifiés par notre
VALET DEPT
Garde-robe de Messieurs tenue en ordre pour un dollar par mois.
Toilet Laundry Co., Limited
Phones Up 3480-3481
98—mjs—n

Propos Féminins

"Tous les hommes sont frères" ne faut-il pas que toutes les femmes soient soeurs?

PETITS COURS DE MORALE

Selon les individus, la souffrance varie. Les angoisses morales des riches sont aussi insupportables que la détresse matérielle des pauvres. On s'ingénie à secourir la pauvreté; peu de personnes compatissent à la misère morale, à l'ennui délétère qui, dans les grandes villes de plaisir et dans l'existence par trop monotone de nos provinces, étiolent tant de coeurs, anéantissent de si belles intelligences, paralysent de si utiles énergies, livrent au mal de si ardentes natures, et privent par là les individus et la patrie de nombreux bienfaits et de nobles serviteurs.

Cet ennui est la cause première de la désertion des campagnes; la difficulté d'y vivre n'en est que la seconde cause. Supprimez-la, on n'en quittera pas moins les champs.

Et je comprends cet ennui douloureux et malfaisant, comme je comprends la révolte des misérables, contemplant le gaspillage des riches.

Est-ce qu'Eliane serait socialiste, par hasard ?

Evolutionniste, surtout.

Dernier écho du Jansénisme, qui a fait tant de mal à la France, il est une école religieuse qui voit toujours et partout la main de Dieu dans les malheurs des pauvres humains; en vertu sans doute du proverbe: "Qui aime bien, châtie bien!"

Heureusement, Dieu ne ressemble pas à tous les portraits que tracent ses adorateurs.

Nous sommes du bon côté du Calvaire. Le Sauveur y a délivré l'humanité de la malédiction divine, et la loi de grâce le régit. La seconde parole du ciel à la terre sur la crèche de Bethléem a été: "Paix aux hommes de bonne volonté!"

Saint-Paul prescrit aux chrétiens de se réjouir comme signe de leur foi. Les saints ont été aimables et gais, ils gardaient leur austérité pour eux. Et je vous dirai, ce que répétait souvent à ses élèves une sainte religieuse: "Méfiez-vous des dévots tristes!"

Essayer de rendre à l'humanité les bonheurs relatifs, auxquels elle a droit ici-bas: c'est travailler à refaire l'oeuvre de Dieu, ruinée par le mal.

Allez au fond de tous les malheurs, vous y découvrirez toujours une faute humaine. Jamais vous n'y trouverez la fatalité, c'est-à-dire la main d'une divinité implacable.

La Providence est inlassablement secourable, mais nous sommes tous, vis-à-vis les uns des autres, les instruments dont elle se sert pour tendre la perche de sauvetage aux infortunés, dont l'âme et le corps s'en vont à la dérive.

Le libre arbitre est une terrible responsabilité vis-à-vis de nous-mêmes et envers les autres.

Dieu ne fait pas de miracles inutiles. Il compte sur nous pour les accomplir; mais nous sommes libres de refuser cette mission divine. Sans ce refus, inconscient souvent, égoïste toujours, que de désolations, que de malheurs seraient évités autour de nous.

Que de gens s'appliquent à ne pas faire le mal — c'est déjà bien — mais qui ne songent jamais au bien qu'ils pourraient faire. Nous devons toujours avoir l'oeil ouvert pour ne pas perdre l'occasion d'une bonne action; la main tendue et le sourire aux lèvres pour le soulagement et la joie de nos semblables. C'est là, croyez-le bien, le bon, le vrai socialisme; il supprimerait vite les difficultés et les dangers du mauvais.

Si l'on ne faisait jamais à autrui, ce qu'on ne voudrait pas qu'il fût fait à soi-même; si on le traitait comme on voudrait en être traité, ce serait le règne de la justice sur la terre, et un bonheur relatif très acceptable.

Si j'ai insisté sur le droit de l'humanité au bonheur, c'est que je connais la campagne; je sais contre quels empêcheurs de danser en rond vous aurez à lutter. Il faut leur tenir tête. Ils, ou plutôt elles — en général, ce sont des femmes — ne sont si austères que parce qu'elles ne peuvent pas ou ne peuvent plus prendre part à ces plaisirs.

Elles en souffrent, tendez-leur généreusement la main; ouvrez-leur largement vos rangs; il est des distractions pour tous les âges. Si leur humeur atrabilaire refuse vos avances, passez outre, laissez-les dire; vous aurez bientôt les rieurs de votre côté.

N'oubliez jamais que le danger n'existe dans aucun divertissement en lui-même "pris en famille". Il est dans la malice des coeurs.

Celles qui veulent buter contre les pierres du chemin n'attendent pas les occasions, elles les cherchent. Et la solitude et la tristesse sont les meilleurs complices du vice.

Donnez à vos enfants d'inflexibles principes d'honnêteté; formez-leur une bonne santé; faites-leur une vie agréable et utile; ils auront une âme saine dans un corps sain, et sauront affronter la vie.

TANTE SOPHIE.

MERES DANS L'ANXIETE

Les mois d'été sont une mauvaise époque pour les bébés et un temps d'anxiété pour les mères. Les maux d'estomac et d'intestins surviennent promptement durant les chaleurs, et avant que la mère ait à peine le temps de se rendre compte du danger, l'enfant peut n'avoir plus besoin de secours. Dans chaque famille, à cette saison, on devrait garder une boîte de Tablettes Baby's Own, et au premier symptôme de maladie, on devrait les faire prendre. Elles guérissent promptement le choléra infantum, la diarrhée et les troubles d'estomac, et sont exactement ce dont une mère à besoin pour garder ses enfants en bonne santé. Mme Frank Moore, Brookfield, N. E., dit: "Je garde toujours les Tablettes Baby's Own en cas de besoin. Je ne connais pas d'autre remède qui puisse les égaler en cas de maux d'estomac ou d'intestins. Et ce remède est absolument sûr — il est vendu sous la garantie de ne contenir aucun opiat ou drogue dangereuse. Vous pouvez avoir les Tablettes chez votre marchand de remèdes ou par la poste à 25 cents la boîte, en écrivant à la Dr Williams' Medicine Co., Brockville, Ont.

BARCAROLLE

A "Elle."

Chante, ma brune amie, au rythme doux des vagues
Baisant le bois poli de ton frêle canot,
Confie au vent du soir tes émotions vagues,
Lui saura les comprendre en les disant au flot.
Chante, ma brune amie, au rythme doux des vagues,
En ton frêle canot!

Rêve, ma brune amie, attardée à la rive
Parmi les nénuphars et les sveltes roseaux,
Tandis que dans l'azur ton astre d'or arrive,
Tandis que dans les blés sommeillent les oiseaux.
Rêve, ma brune amie, attardée à la rive
Parmi les verts roseaux!

Aime, ma brune amie, en ton coeur jeune et chaste,
Celui qui te jura cet amour éternel.
Aime son franc regard, son âme enthousiaste,
Sa voix vibrante et chaude en te parlant du ciel.
Aime, ma brune amie, aime d'un amour chaste,
D'un amour immortel!

Juin 1905.

RENE CHARBONNEAU.

TOILETTES POUR FILLETTES

Robe pour fillette de neuf à dix ans en toile de laine gris argent. Jupe froncée, cerclée de plis religieuse. Corsage froncé, décolleté sur un empiècement plissé entouré d'entre-deux de guipure. Manche à deux effets avec poignet plissé. Mat.

Robe en batiste rose. Jupe à deux effets. Corsage-blouse décolleté sur un empiècement plat entouré d'une berthe plissée, surmonté d'un entre-deux de guipure; ceinture ronde, manche courte serrée dans un brassard de guipure.

FEMMES ET FLEURS

Ayez des fleurs autour de vous le jour; ayez surtout des feuillages verts, parce que leur action est saine et vivifiante, voici pourquoi: les fleurs, depuis le lis blanc jusqu'au coquelicot couleur sang, absorbent l'oxygène de l'air et exhalent l'acide carbonique, le jour et la nuit. Ces fleurs "respirent" comme nous exactement.

Les parties vertes, au contraire, sous l'action de la lumière et même un peu de temps après sa disparition, exhalent de l'oxygène, décomposant l'acide carbonique et fixent le carbone. La nuit elles agissent comme les fleurs.

C'est pourquoi, s'il faut le jour avoir autour de soi des feuillages qui respirent à l'inverse de nous et nous donnent leur oxygène, il faut se garder d'avoir, dans sa chambre à coucher, un végétal la nuit.

L'air est l'élément de vie de toutes les plantes comme il est le nôtre, même les racines des arbres ont besoin d'air. Trop profondément enfoncé dans le sol, baigné d'eau, le végétal souffre l'air lui manque.

Par exemple ayez dans votre entourage quelques plants de romarin au parfum d'encens; sa devise est: "Tout ce qui ranime le coeur", et de fait son action est certaine sur l'esprit, il en favorise l'éclosion, ajoutez du fenouil dont l'emblème est "force" et le parfum d'anis. Puis le myrt au symbole d'amour, au parfum pénétrant, aimant des sympathies, plante harmonieusement placée sous l'influence de Vénus. Voilà un emblématique bouquet, d'aspect joli, de parfum sain, d'attirance mystique.

L'ART DU BIEN-ETRE

MENU

Potage croûte au pot
Cervelles au gratin
Paëlla
Gigot d'agneau rôti
Laitues à la crème
Tourte aux fraises
Dessert.

PAELLA, RIZ A LA MODE DE VALENCE. — Mettez à la poêle du riz cru avec de l'huile, oignons hachés gros, persil, pointe d'ail, chair de tomates, piment vert grillé dépouillé de sa peau et coupé par bandes. Vous avez fait cuire, à part, jambon coupé en dés, filet de volaille, de gibier et même de poisson à chair consistante. Mouillez du bouillon de la cuisson et faites cuire à petit feu de manière que le riz se détache. Servez dans la casserole.

—Le Savon "Monkey Brand" nettoie les ustensiles de cuisine, le fer, l'acier et les ferblanteries, et toute sorte de coutellerie. 201

DERNIERS APPRETS

On part, on part, on est parti... mais, non, on n'est pas parti!

Il faut multiples choses pour un départ, fût-il seulement de six semaines.

Et que de soin à prendre de son "home" qu'on va laisser désert!

Si on ne veut pas rentrer dans une maison où il semble que les hordes d'Attila soient passées, il faut penser à bien des détails.

D'abord battre soigneusement les meubles avant de les enhousser, nettoyer les étoffes de toutes les taches qu'elles pourraient avoir; suspendre un petit sachet de fleurs de lavande au dos des sièges, les saupoudrer de poivre, ajouter une boule de naphtaline et envelopper de journaux!

Les dames mites n'aiment pas l'odeur de l'encre d'imprimerie.

Peut-être détestent-elles tout simplement la politique et les canards qui sont sur les journaux!

Quoi qu'il en soit, avec les soins ci-dessus, vous pouvez espérer trouver intactes vos tapisseries et vos étoffes, lorsque vous reprendrez vos quartiers d'hiver.

JARRETIERE DE PRINCESSE

C'était autrefois l'usage en Allemagne comme ailleurs. Les noces royales n'y faisaient pas infraction. Les princes eux-mêmes briguaient cet honneur. Dérogerait-on cette fois à la coutume? Les reporters, avides de ne rien omettre dans leur récit authentique du mariage du Kronprinz, ont interrogé discrètement la Grande Maîtresse de la garde-robe.

Il paraît que le Kaiser, qui veille à tout, avait donné des instructions précises à cet égard. Ce n'est pas la jarretière même de la mariée, mais une paire de rubans identiques, portant les armoiries de la princesse Cécile, qui a figuré sous les yeux des curieux. L'un de ces rubans fut coupé en autant de morceaux qu'il y avait d'invités au dîner et chacun en reçut un, en souvenir.

L'autre jarretière, restée intacte, a été enfermée dans un riche écrin que l'on a déposé dans les archives du royaume. Ainsi le veut, semble-t-il, la coutume.

AUX FEMMES MARIEES,

AUX FEMMES MARIEES, je dirai d'acheter un des jolis chapeaux de Mlle Ritha, 749, Saint-Denis, si elles veulent retrouver la fraîcheur de leur jeunesse.

F

"Fatigue continuelle" signifie état dangereux. La Salsepareille de Hood vous renforcera.

HYGIENE

EN CAS DE MALADIE

Une bonne entente de l'hygiène doit éloigner la maladie; à moins d'un état épidémique, elle peut presque toujours préserver. A moins encore d'un atavisme morbide; mais la plupart du temps elle parvient à sauvegarder l'individu sain et robuste de toute atteinte malsaine. Lorsqu'un mal règne autour de soi à l'état endémique il faut prendre, outre la rigueur de l'hygiène, quelques précautions très faciles, sans cependant être craintif au point de fuir ses semblables et d'éviter de rendre service aux malades. Il y a des maladies qui se gagnent par le contact, telle la rougeole dont on peut éviter la contagion, si par exemple on se trouve à deux mètres environ du malade. L'expérience a prouvé que des lits placés à deux mètres d'un malade atteint de rougeole pouvaient contenir des individus sans danger de contagion, tandis que placés à un mètre le mal se gagnait.

Il est donc aisé de ne pas s'approcher de trop près des personnes atteintes de la rougeole, mais il n'est pas nécessaire de les fuir. Il est encore prouvé que ce mal s'attrape dès l'incubation, c'est-à-dire qu'une personne ayant le germe de la rougeole, sans s'en douter, peut la donner avant qu'elle soit déclarée. Le contraire existe pour la scarlatine qui n'est réellement apte à contaminer les autres que cinq jours après son apparition.

La fièvre typhoïde n'est pas contagieuse par le contact, on peut embrasser un malade sans danger de gagner le mal, boire après lui, mais il faut éviter de se servir des mêmes vases de toilette intime et des mêmes cabinets d'aisance. Lorsqu'on soigne un malade en général, il faut avoir soin de ne jamais manger dans sa chambre, de se laver le visage, les mains, le cou, les oreilles, avec une eau non seulement aseptique, comme l'eau bouillie, mais antiseptique, c'est-à-dire aromatisée d'une substance réputée comme le sublimé (au millième), le phénol Bobeuf, l'eau oxygénée, etc.

Il est utile de respirer de cette eau par le nez, de l'aspirer assez fortement pour qu'elle tombe dans la gorge et revienne par la bouche, afin de nettoyer les muqueuses, l'épithelrium qui les tapisse étant plus apte encore que l'épiderme à laisser pénétrer les microbes nocifs.

Une autre précaution urgente est d'éviter de se vêtir de laine, une blouse longue de toile est le meilleur costume de garde-malade, les cheveux doivent être couverts autant que possible, lavés et nettoyés chaque jour: "ce n'est pas aisé et c'est bien long, observez vous". Non. Voici un moyen employé par les infirmières, anglaises et qui coûte peu de minutes: plonger sa tête dans une cuvette emplie d'eau savonneuse, la frotter rapidement sans brouiller les cheveux, les tordre, puis les saupoudrer de gros son très sec, le son prendra vite l'humidité et le séchage sera rapide. Vaporiser sur soi, souvent, un peu d'essence d'eucalyptus par exemple, et avoir, dans la chambre du malade, une lampe à alcool, sur laquelle bouilleront sans cesse des feuilles d'eucalyptus ce qui épandra dans la chambre une buée saine. Aérer cette chambre directement d'une manière indirecte par la pièce voisine.

HUMANITE

Vous voudriez, n'est-ce pas? éviter à des êtres qui souffrent, comme nous, comme vous, ces terribles insolations qui endeuillent les belles journées d'été?

Vous le pouvez, mesdames. C'est assez facile, vous allez le voir.

Eh bien! Quand vous faites une commande à un fournisseur, en cette saison, si vous déclariez que vous refuserez toute marchandise qui vous sera livrée entre onze et trois heures de l'après-midi.

Et si beaucoup d'acheteurs tenaient le même langage, la vie sociale se modifierait bien vite; les heures redoutables seraient consacrées à la sieste et au repos; on ne verrait plus, dans les rues, des hommes exténués, affolés; des chevaux épuisés et râlants...

Ah! croyez-moi; ceci n'est pas de la vaine sensiblerie, mais de la stricte humanité, tout simplement.

Une époque viendra où l'homme ayant enfin conscience de ses devoirs de solidarité, toutes ces réformes s'accompliront; et l'on considérera nos siècles de fausse et superficielle civilisation, comme des époques de réelle barbarie.

Girondias est le mari d'une femme acariâtre qui a perdu la beauté du diable.

—Elle n'a plus la fraîcheur de la rose, disait-il, mais elle en a conservé les épines.

Le meilleur empois fait le meilleur repassage.
L'Empois Colman est celui qui fait le meilleur repassage.
Voyez à ce que le nom "Colman" et la Tete du Taureau soient sur la boîte.
EMPOIS COLMAN
Gros échantillon gratis sur demande de votre épicier ou chez Frank Magor & Co., 403 rue St-Paul, Montréal.

Fruit-a-tives
Ou "Tablettes de fruit pour le foie."
Composées positivement de fruit avec addition de toniques. Guérissent absolument la Constipation, la Biliosité, les Maux de Tête et les Maladies de Reins et de peau, Cutanées.
"J'ai souffert récemment de mal de dos et de reins, et j'ai été grandement soulagée par Fruit-a-Tives."
Mme JOHN FOX, Cobourg, Ont.
Chez tous les pharmaciens. 50c la boîte.
yD Manufacturées par FRUIT-A-TIVES Limited, Ottawa.

Depuis Plus de Cinquante Ans
la SINGER est
Reconnue comme possédant le
Plus Haut Degré d'Excellence
parmi les machines à coudre de famille et est
maintenant vendue à des prix plus bas,
si l'on considère la qualité, que toute autre machine. Que vous vous proposiez ou non d'acheter une machine, il y a beaucoup de choses intéressantes pour les Dames à tous les magasins Singer — et elles sont cordialement invitées.
Par cette Enseigne vous pouvez reconnaître et vous trouverez les Magasins Singer partout.
Ces machines ne sont jamais vendues aux marchands. Elles ne le sont que du fabricant au client.
Un petit paiement comptant, le reste à intervalles qui vous conviendront.
Trois différentes sortes de machines et une grande variété de prix.
En vente seulement par la
Singer Sewing Machine Company,
1427 Ste Catherine, 1908 Notre-Dame, 2437 Ste Catherine, 2327 Notre-Dame, 1862 St Laurent, 166 St Laurent, Montréal. Rue Notre-Dame, Victoriaville, 177 rue St George, St Jérome, 82 rue Richelieu, St Jérome, 124 rue Victoria, Valleyfield.
yw D

TRISCUIT
Le riche "wafer" (biscuit au blé pur concassé)
--plein d'éléments nutritifs--d'un gout exquis
Il fait des rôties délicieuses.
Demandez le "Vital Question Cook Book," franco
CANADIAN SHREDDED WHEAT Co., Limited, Niagara Falls, Ont.
Bureau de Toronto, 32 rue Church. xk

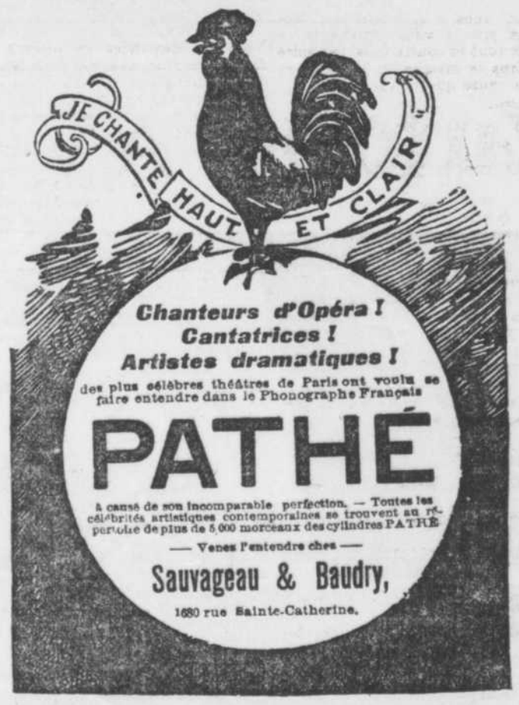

Cacao Perfection
[Marque Feuille d'Erable]
Chocolat au Lait, Croquettes et Pastilles | Médaillons, Etc., Chocolat à la crème en barre.
Dc COWAN
THE COWAN CO., LTD., TORONTO.
1978n—

UNE GRANDE SURPRISE! Tout pour 10 cts.
Bien que nous n'ayions pas précisement contrôlé le marché de la Dentelle, nous sommes en état de faire les meilleures offres jamais connues. Ce lot considérable comprend 12 verges de belles Dentelles de fantaisie, une verge de Ruban, 50 Coupons de Soie de fantaisie et le magnifique jonc doré avec pierre, tel qu'illustré ci-contre. Tout ce lot, 12 verges de Dentelle, du Ruban, des Coupons et un Jone envoyé franc de port pour 10c seulement, 3 lots pour 25c, 12 lots pour 80c. Adresse: The Excello Company, East Orange, N.J. Les timbres Canadiens sont acceptés. 36—mjs

Cook's Friend—
A triomphé de tous les autres concurrents et reste encore le premier parmi ce genre de produits. En vente chez tous les épiciers. W. G. McLAREN, Manufacturier, Montréal. 85-M sn

"CHIPWA" Remède Sauvage
Purificateur du sang, sans contredit le plus grand remède sur terre. Guérit presque toutes les maladies. Essai gratis pour le catarrhe, rhumatisme et le beau mal, chez Mme J. L. Royer, 235 rue Manchester, Manchester, N. H., succursale à East Potton, P. Q. On demande des agents. 144—sm
SERIN DE $2.50 GRATIS
Vendez pain d'oiseaux et obtenez un beau serin chanteur ou nous envoyant 40 enveloppes jaunes de pain d'oiseaux avant janvier 05. Pain d'oiseaux en paquets jaunes de 10c (2 boîtes de tout épicier ou pharmacien. Si votre fournisseur n'en a pas envoyez-nous son adresse et argent en timbres pour paquets demandés.
Pain a Oiseaux [Eviter les imitations: Brevets 1898-05-06.] Guérit maladies des oiseaux et les fait chanter. Boîte gratis dans paquet de 5 lb. de graines à oiseaux Cottam, la meilleure nourriture à oiseaux vendue. Renseignements d'experts sur les maladies des oiseaux gratis contre timbres pour réponse. Adresses: COTTAM BIRD SEED, 29 St., London, Ont.

Dr. Lyon's

Perfect Tooth Powder

POUDRE A DENTS

PARFAITE

Nettoie et embellit les dents et purifie l'haleine. Employée par le Public élégant depuis plus d'un quart de siècle. Très commode pour touristes.

PRÉPARÉE PAR

C. W. Lyon, D.D.S.

67-any d

POUR LES

Soins de la Peau

rien n'est meilleur que l'emploi régulier et quotidien de la

CREME SIMON

POUDRE ET SAVON SIMON aux mêmes parfums

Médaille d'Or, Paris 1900.

23-end

Une Elégante Pompadour

Vous épargnera beaucoup d'ennuis. Toujours prête. N'a pas besoin d'être ondulée parce qu'elle l'est toujours. Est légère et ne se trahit pas. Essayez-donc une de nos nouvelles créations.

J. PALMER FILS,

1745 Notre-Dame. Phone M. 391.

15,18, 20 D

Savon de Toilette

Carbolique

De Calvert

contient 10% d'acide phénique et est de plus adoucissants et de plus rafraichissants pour fins de toilette pendant la saison chaude ou pour ceux qui transpirent abondamment. Il a une action bien faisante sur la peau, aidant à l'amélioration du teint et il agit aussi comme préventif contre les maladies contagieuses.

15 cents la tablette chez tous les pharmaciens ou par la poste de

F. C. CALVERT & Co., 807 rue Dorchester, Montréal.

Tete Lourde

Lorsque vous vous sentez la tête lourde et prêt à vous impatienter a propos de tout et contre tous, par suite d'abus dans le manger ou le boire, ou pour une cause quelconque, prenez

Zutoo

Je fais usage des Tablettes Zutoo dans ma famille, et je ne voudrais pas m'en passer. J'en donnai deux à un voyageur de commerce, qui avait énormément mal à la tête, pour s'être trop amusé avec des amis, sans doute. Au bout de quinze minutes, il ne sentait plus rien; il était guéri. Vos Tablettes Zutoo n'ont pas leurs pareilles.

G. A. CAMERON,
Marchand, Adamsville, Qué.

Zutoo est le seul remède végétal contre le mal de tête qu'il y ait sur le marché.

Gare aux remèdes communs. Prenez Zutoo.

25c, chez les marchands, ou franco par la poste.

B. N. ROBINSON & CO., Coaticook, Qué

k

Poils Follets, Cheveux et Barbe Superflue

Quelque touffue qu'elle soit

Enlevés instantanément sans douleur et sans endomager en aucune façon la peau la plus délicate.

$50.00 DE RECOMPENSE A QUICONQUE NE REUSSIT PAS

C'est par accident que le Dr Simon de Paris a découvert ce miraculeux produit auquel il a donné le nom de **RAZORINE** parce qu'il est appelé à faire disparaître l'usage du Razoir, et nous ne craignons pas de le faire essayer. Envoyez-nous 10c pour frais de poste, et nous vous en expédierons un paquet assez gros pour vous convaincre de sa parfaite infaillibilité. Le prix de la **RAZORINE** du Dr Simon est de $1.00 le flacon, et est expédié franco dans toutes les parties du monde. Si votre pharmacien ne l'a pas encore en stock, insistez pour qu'il vous le procure, ou adressez Cooper & Co., Dépt. 3, 425 rue St Paul, Montréal, agents spéciaux pour le Canada.

—LE—

QUINQUINA DES PRINCES

Est exclusivement composé de vins de choix, préparé avec des Quinquinas titrés.

Il constitue, soit pur, soit coupé avec de l'eau fraiche ou minérale, l'apéritif le plus hygiénique et le tonique par excellence que nous recommandons à tous ceux qui se soucient de leur santé.

Préparé par M. Bonhomme-Lacombe, pharmacien-chimiste, et portant l'analyse du Laboratoire Municipal de Chimie, de Paris.

Méfiez-vous des imitations de prétendus vins préparés au Quinquina.

La Codiline

du Dentiste Versailles contre la Névralgie et le Mal de Dents

En vente dans toutes les pharmacies à 25c

20-Mjs n

COURRIER FÉMININ

ALBAN. — 1. Le noir et blanc est demi-deuil. 2. Vous pouvez porter une robe blanche avec des rubans noirs.

LEONCIENNE.—1. Oui, voyez votre curé : il vous dira ce qu'il faut faire. Allez-y ensemble. 3. Tous les jours sont bons mais on choisit ordinairement du lundi au jeudi. 4. C'est la manière qui convient le mieux à votre genre de figure. 5. Une bleue est plus pratique. 6. Vous pouvez mettre un jupon en soie de couleur. 7. Oui c'est très distingué. 8. No 2, rue N.-D. de Lourdes, près Dorchester.

COEUR TENDRE. — 1. Non si vous ne le connaissez pas plus que cela. 2. Que voulez-vous que j'en pense ? Qu'il fume, puisqu'il vous achète du tabac. 3. Cela se voit. 4. La vie est bien courte pour la passer à se chamailler. Voyons! un peu de bonne volonté de part et d'autre, ou cessez de vous voir. 5. Oh ! bien, pour cela non. Est-il fou ?

FILLEULE. — 1. Je regrette que "les yeux de votre imagination" ne soient pas plus flatteurs pour moi que la vignette de "La Patrie". Elle ne me ressemble pas. 2. Certainement.

KATHERINA. Vous m'êtes très sympathique, j'admire votre dévouement et votre esprit de sacrifice. Les pauvres malades qui ont l'avantage de recevoir les soins d'une bonne petite "Nurse" comme vous doivent se sentir soulagés au moral comme au physique. J'aimerais, si jamais je suis souffrante, vous avoir auprès de moi.

HUGUETTE REINHOCK. — 1. Nous n'en avons pas d'illustrées; je puis vous en nommer qui ne le sont pas.

GABRIELLE DE F. — 1. Adressez "Bulletin du Bon Parler Français, Québec".

LORIN P. — 1. Ecrivez de nouveau.

PARALIPOMENES—1. Non. 2. C'eût été plus poli de paraître y tenir. 3. Ce n'est pas étonnant. 4. Je ne vois pas ; attendez: le temps est un grand maître, une autre occasion peut vous faire rencontrer ce jeune homme.

MAGGIE—1. Doublez la guipure de taffetas chiffon rose pâle, vert Nil, ou soufre, avec un chapeau de même couleur, garni de fleurs, de feuillage vert et d'un noeud de velours noir. Pour le tour de cou, voyez notre page féminine.

MARGUERITE DE BEAUVAL—1. Au bout de la table. 2. Je n'y vois pas d'objection, pourvu qu'elle soit bonne. Au vermicelle ou autres pâtes italiennes. 3. Les liqueurs à droite, les assiettes à gauche. 4. Indifféremment.

BRUNETTE—1. Oui, ils sont longs et très unis, quelques-uns ont une ceinture. 2. Vous désirez échanger des cartes postales illustrées? Pardonnez-moi! Je ne puis m'occuper de cela. 3. Lisez les ouvrages de René Bazin, de Montlaur, de Laure Conan. A bientôt, petite Brunette.

YVETTE D'AMOUR—1. Comment n'aurais-je pas pitié de vous, qui vous prétendez si malheureuse. Mais qu'a-t-il ? Est-ce que vous ne vous exagérez pas un peu vos peines ? Y puis-je quelque chose ? dites-le-moi.

UN ABONNE DE LA "PRESSE"—1. Vous me demandez un procédé pour faire du parfum avec des roses blanches et du lilas blanc. Je n'en connais pas, mais peut-être que l'une de mes aimables lectrices pourra vous en indiquer un ; attendez un peu.

FUTURE FIANCEE—1. Il suffit qu'il soit d'or. 2. Il n'y a pas de temps déterminé. 3. La jeune fille peut se retirer. 4. Gris clair ou champagne et crème pour réception. 5. Comme la toilette de la mariée. 6. Oui. 7. Oui. 8. Oui. 9. Cartes p. p. c. et billets de faire part. 10. On peut les envoyer pendant votre voyage. 11. Deux cartes simples.

FILLETTE—1. Il y a un livre intitulé, "Bleu, Blanc, Rouge" et signé "Colombine", qui vous intéresserait, car il traite de ce que vous aimez.

L'OUVRIERE—Aimerait connaître quelqu'un qui collectionne des timbres oblitérés : elle en a à vendre.

FLEUR CANADIENNE—1. Pour les recettes, voyez nos colonnes. 2. De la manière la plus simple, la plus naturelle. 3. Non. 4. Non. 5. Avec le couteau et la fourchette. Hors de la table, si vous n'avez que vos doigts pour tout instrument, allez-y à la bonne franquette.

MOUTON. — Ma chère, pardonnez-moi! Le loisir et l'espace m'ont fait défaut. D'ailleurs, je ne sais à qui vous adresser pour les cartes postales ; ne pouvant en faire une spécialité, je suis forcée d'ignorer tout ce qui s'y rapporte. Ecrivez donc à l'"Album Universel," rue Sainte-Catherine, Montréal. Amitiés! Merci de la belle jeune fille aux roses!

IVAN.—1. Vous avez raison, on vous devait des remerciements plus tôt. A moins de raisons très graves, la mère de ces fillettes aurait dû vous écrire quelques mots à cet effet. 2. Vous voulez savoir comment on fait le sirop de fraises, de framboises ; la liqueur de roses et la gelée de concombres et de roses? Attendez un peu et quelque gentille lectrice viendra à notre secours. 3. Non.

PAULE GUIBERT — Votre rêverie est agréable, douce, avec un charme de mélancolie, comme le sujet lui-même.

On voit que vous avez de la lecture et une faculté d'assimilation. C'est une bonne chose, mais il faut s'en défier un peu : elle nuit à l'originalité ; on croit imaginer, l'on se souvient seulement. Lisez des auteurs qui aient des idées fortes et neuves : Bourget, Melchior de Vogüé, Brunetière, Emile Faguet, René Doumic. Soumettez d'ailleurs à quelqu'un d'éclairé, qui vous connaît, les ouvrages que vous voudrez lire. Ne voyez que du très beau, du très pur. Rédigez après, un jugement personnel, avec des pourquoi, des comment et des donc et des parce que !

AMICA—Dans une lettre officielle, il ne saurait être question de santé ; et comme je suis sûre que cela ne vous est même pas venu à l'idée, je suppose que vous avez écrit une lettre de reconnaissance ou purement d'affectueuse convenance à la personne "plus élevée en dignité". Eh bien, je ne vois pas pourquoi vous auriez commis une impolitesse en vous informant de sa santé... à moins que ce ne fût un homme... et encore si c'est un malade, il est très naturel et très permis de vous enquérir. Toutefois, il faut du tact avec chaque personne. Vous froisseriez certains consomptifs, par exemple, certains malades condamnés, en leur rappelant leur état. Avec eux, il vaut mieux se tenir à cent lieues de la question.

BLANCHE ALICE—"Cette rose sent bon", parce qu'ici, "bon" est adverbe et se rapporte dans votre idée au verbe sentir et non au nom de rose. Vous diriez "cette rose est bonne à sentir, bonne à voir, parce que bonne, alors, serait adjectif et se rapporterait directement à la rose. 2o. Oui, on le peut, dès qu'il y a seulement oubli. 3o. Opératrice.

KOTZEBUE—1o. et 2o. Méfiez-vous des nouvelles connaissances, surtout faites en voyage. N'écrivez pas aux jeunes gens. Répondez à une carte par une carte, la plus jolie possible, mais trois mots seulement. 3. On répond que ce n'est pas permis aux jeunes filles, de correspondre avec les messieurs. Répondre "oui" pour "non" est une absurdité. 4o. Oui. 5o. Oui. 6o. Vous lui avez donc écrit ! ! ! Au moins, ne demandez pas la réponse : il vous la doit, il me semble, et c'est par là que vous jugerez de son éducation. Prenez garde, petite simplette !

JOSE-PAUL. — Votre morceau de prose a du mérite et du charme. Je ne lui reproche que le mot "grâce" alors qu'il s'agit d'habits masculins. Les lectrices prétendront avoir le monopole de cette qualité. Puis le quatrain de la fin manque de correction et de poésie.

MINERVE. — L'idée de votre essai a du bon. Elle est présentée d'une manière frappante. Mais le style est lâche. Ne vous découragez pas ! Lisez des ouvrages de critique littéraire et des récits alertes : "Contes choisis", de Daudet, par exemple. Ecrivez souvent pour vous seule, vous relisant après et vous corrigeant. Vous avez du talent et de la grâce. Acquérez de la vigueur et des idées neuves.

ROSE VANE. — 1. Adressez: Palmer et fils No 1745 rue Notre-Dame.

Pierrine. — 1. Oui, un mois. — 2o Non. 3o Oui, certainement, il le doit. 4o Sur l'assiette. 5o "Exacte".

Z. Z. M. D. — Ecrivez à Mlle Tremblay, 1686, rue Notre-Dame, Montréal. Merci de vos bonnes lignes.

ISRAELITE. — Tout ce que vous me dites au sujet de Mme D. m'intéresse et m'attendrit. Votre souvenir reconnaissant envers elle est la marque d'un bon coeur. J'aime cette droiture d'esprit qui ne partage pas les aversions injustes de l'amie pourtant respectée. Les pages à nouvelles des journaux vous diront qui a eu la bannière. Ce nom qui vous plaît tant est une corruption due à des Canadiens des Etats : lisez tout simplement Desrosiers ; cette famille est connue à Lanoraie. Le prénom est de même un barbarisme voulu. La sainte patronne doit en rougir, "au fond des vieux calendriers". Pour votre post-scriptum, j'y répondrai un peu plus tard.

R. L. M. BRUN.—Votre lettre m'intéresse. Je suis toute disposée à vous rendre service. A titre de poète et de Français, vous trouverez bon accueil dans nos pages. Votre "Départ"? J'ai le regret de vous avouer qu'il est trop enflammé p our être mis sous les yeux de nos candides jeunes filles. A une autre fois, n'est-ce pas?

LYDIA.—Vers incorrects. Prenez un bon manuel et constatez vous-même.

JEAN.—Magnifique! Pourtant il manque un pied au vers qui se lit : "Ton étoile a rempli la voûte infinie." Plus loin je trouve un peu obscur "retrouvant à la terre." L'avant-dernier vers manque aussi d'un pied. Corrigez vite et ne m'envoyez que les lignes changées.—Au revoir. Bonne chance! Combien je regrette... ce que vous savez!...

ADELE-MARIE. — Ce n'est pas à mon école ma chère, que vous pourriez prendre des leçons de ponctualité!... Merci de tout l'aimable intérêt que vous portez à mes pages et à ma santé. Je vous rends la réciproque. Quant à mon indulgence, je ne vois pas que vous en ayez besoin: votre style est alerte et dit bien ce que vous voulez dire. Votre petite requête me flatte beaucoup. Malheureusement, il ne m'appartient pas de changer l'ordre des pages. Zidore me fait une forte concurrence; et quant MM. les bébés veulent absolument l'avoir, à moins de leur cacher "La Presse" jusqu'après lecture faite, je ne vois pas comment leurs grandes soeurs et leurs mères pourraient bien le leur refuser pour lire mes colonnes au verso! Au revoir!

UNE DIPLOMEE.—Tous mes compliments de la bonne grâce avec laquelle vous savez recevoir une critique! Vous avez deviné que je n'y pouvais mettre aucune malveillance pour vous personnellement, puisque je ne vous connais pas. Souvenez-vous que je vous ai conseillé de lire et d'étudier, quand ce serait pour découvrir un manque d'aptitude ; je n'ai pas mis que vous en pussiez avoir. Rappelez-vous aussi qu'un diplôme de français dans nos écoles ne confère pas l'impeccabilité, encore moins le titre d'écrivain: votre succès en dictée française doit vous laisser bien modeste. Surtout, ne faites pas de vers sans étudier à fond la prosodie et sans lire un nombre considérable de bons auteurs.

SOURETTE.

Blouse en mousseline blanche; la manche, très étoffée, ne fait qu'un avec l'épaule; le devant est garni d'une bande de broderie ancienne sur linon.

Ceinture de peau blanche, avec six boutons émaillés.

Le noeud de l'encolure est en moire noire.

QUELQUES SUGGESTIONS PRATIQUES

En réponse aux nombreuses demandes qui m'arrivent je dirai qu'il y a deux catégories de cadeaux de noces: ceux qui peuvent servir à monter la maison, et ceux qui peuvent être utiles durant le voyage de noces.

On donne, en général de l'argenterie du verre taillé et des bibelots, ou bien une cassette en cuir renfermant les articles nécessaire à la toilette, en argent et verre taillé. Il y a une foule de petites choses qui peuvent aider au confort de la mariée, que l'on peut préparer soi-même et placer dans chaque compartiment de la cassette. Chaque femme éprouve un plaisir inestimable à se sentir l'objet de telles attentions.

Une boîte à chemisettes est aussi très commode, elle peut contenir en plus une quantité d'objets auxquels seule peut songer une maîtresse de maison expérimentée. Cette boîte doit être de la longueur d'une blouse ordinaire, elle se fait en bois léger, les coins sont finis en cuivre ou en cuir épais, on peut acheter les premiers tout faits, on taille soi-même avec des ciseaux les seconds. Le bois peut être teint et décoré de fleurs ou encore recouvert d'une étoffe à dessins chinois ou d'une cretonne fleurie de la teinte de la chambre à coucher. Le couvercle se complète par une poignée, des charnières, un fermoir et même un petit cadenas en cuivre. L'intérieur est doublé d'un rang de ouate recouvert d'une jolie petite soie unie, sur laquelle reposeront les blouses sans craindre le moindre froissement.

En attendant que la jeune mariée y place ses chemisettes, vous pouvez la remplir par exemple de plusieurs draps de coton non blanchi, bien ourlés, et brodés des initiales de la mariée, ils serviront à couvrir les meubles les jours de "grand ménage"; ou bien d'une douzaine de carrés de toile à fromage aussi ourlé et marqués pour envelopper les tableaux durant l'été. Deux longueurs de flannelle double, de canton pour couvrir la planche à repasser, et deux poignées ayant chacune une ganse.

Aussi deux sacs coupés de façon à envelopper la moitié d'un baiai ordinaire ce qui l'empêchera de se détériorer.

Le coton à marquer, rouge, est le meilleur pour le linge de maison. Mais si vous ne pouvez marquer vous-même, l'encre indélébile fera aussi bien.

Une demi-douzaine de linge de bonne toile pour essuyer la vaisselle, proprement brodés dans le coin. Quelques sacs en toile à fromage pour couler les gelées et autres liquides du même genre. C'est avec cette même toile que l'on fait les meilleures époussettes après les vieilles toiles dont se servaient nos grand'mères pour enlever la poussière de leur acajou. Ces carrés peuvent être ourlés en pointe de fantaisie. Les torchons absorbants seront en corde tricotée de la qualité la plus molle, chacun de ce torchons sera entouré d'une bordure au crochet, de la couleur de chaque pièce de la maison. On pourra mettre sur le tout un sachet de la dimension de la boîte, qui sera composé de deux rangs de ouate imprégnée de camphre contre les mites et de poudre de lavande ou autre parfum au goût de la mariée, ces deux rangs de ouate seront recouverts de soie japonaise et retenus à chaque coin et au centre par une boucle de ruban, on ajoutera deux ganses sur un côté pour permettre de suspendre le sachet dans une garde-robe On peut aussi préparer de ces sachets pour couvrir le linge dans les tiroirs de bureaux, ou les couvertures de laine dans les armoires. On ne saurait croire combien ces articles sont précieux à une jeune femme qui commence à tenir maison. Au premier abord elle sera un peu surprise, elle croira que la flanelle est pour envelopper l'argenterie, ou que les draps de ce coton grossier sont pour les serviteurs, mais avec son instinct naturel de maîtresse de maison, elle ne sera pas lente à apprendre à s'en servir, à en apprécier l'utilité.

Voici l'omelette Dauphine, qu'il est bon d'exécuter en ce moment, les oeufs étant à des prix très abordables.

Hachez menu une bonne poignée d'épinards, quelques feuilles d'oseille, un peu de cerfeuil, de persil, une pointe de ciboule.

Faites cuire doucement dans une bonne quantité de beurre bien frais.

Vous mettez tremper dans un verre de lait, une poignée de mie de pain ; passez au tamis avec les herbes cuites.

Battez huit ou dix oeufs, assaisonnez fortement de sel, poivre, mélangez-leur la panade, versez dans un plat creux, parsemez de petits morceaux de beurre, et faites cuire au four.

Madame A. LAGACÉ, 164 rue Beaudry, Montréal

SOUFFRE PENDANT DEUX ANS DE MALADIE DE ROGNONS, DIX MEDECINS N'ONT PU LA GUERIR. C'EST ALORS QU'ELLE VA PASSER SIX SEMAINES A L'HOPITAL, ELLE EN SORT PLUS MAL QU'AUPARAVANT. ELLE A RECOURS AUX

PILULES ROUGES

Cinq boites ont suffi pour la guérir complètement.

Une fois encore, "La Presse" a voulu s'enquérir personnellement sur certains cas qui lui avaient été relatés, relativement à d'étonnantes guérisons opérées par les Pilules Rouges.

Nous croyons que toutes nos lectrices sans exception, doivent être intéressées à l'œuvre que poursuit incessamment la Cie Chimique Franco-Américaine.

C'est pourquoi nous n'épargnons ni temps ni travail pour aller aux faits, afin d'être en position de les enseigner exactement sur ce point, comme sur toutes autres choses.

La mission du journaliste ne consiste-t-elle pas à éclairer et à instruire ?

De telles demandes sont donc, à proprement parler, dans le domaine de nos attributions.

Grâce à la bienveillante courtoisie du Médecin Directeur de la Cie Chimique Franco-Américain, il nous a été remis un grand nombre de lettres et certificats signés par des personnes louangeant unanimement les bienfaits des Pilules Rouges.

Dans la quantité, nous en avons pris quelques-uns au hasard, afin d'aller visiter nous-mêmes ces personnes.

Pour ne pas être fortuite, notre visite était pour le moins inattendue.

Tout de même notre représentant a reçu partout un très bon accueil.

Aller parler des Pilules Rouges à ces femmes, c'est éveiller, d'un coup, tout ce qu'il y a chez elles de sympathie, de reconnaissance et d'amour. Aussi ces entrevues sont-elles particulièrement agréables.

Elles vous font découvrir tout ce qu'il y a de bon, de généreux et de noble dans ces cœurs débordant de gratitude.

L'interrogatoire se simplifie par la simple annonce du but de notre visite.

On dit que "la bouche parle de l'abondance du cœur". Cet axiome nous explique les éloquentes paroles qui nous sont adressées. Nous précisons.

Notre reporter avait en mains une lettre qui se lit comme suit :

Montréal, 10 juin 1905.

Cie Chimique Franco-Américaine.

Messieurs,

" Je prends plaisir à vous écrire pour vous dire que j'ai souffert deux ans de la maladie de rognons. Je ne pouvais marcher qu'en m'appuyant fortement, car j'avais les reins excessivement faibles et sensibles.

J'ai dû faire un séjour de six semaines à l'hôpital d'où je suis sortie peut-être plus mal qu'auparavant.

C'est alors que je commençai à prendre les Pilules Rouges. Je sentis un soulagement immédiat.

Cinq boîtes de Pilules Rouges m'ont totalement guérie. Je les recommande donc à toutes les femmes qui son atteintes de cette terrible maladie. Elles en seront bien satisfaites. "Dame Abraham Lagacé," 164 rue Beaudry.

Muni d'un si bon témoignage de satisfaction, le reporter de " La Presse " alla donc sonner à la porte de Madame Lagacé.

Celle-ci parut réellement enchantée de cette visite qui allait lui fournir l'occasion de dire au grand public combien elle se comptait fortunée d'avoir eu recours aux Pilules Rouges dont elle avait reçu tant de bienfaits.

MADAME A. LAGACE

164 rue Beaudry, Montréal.

Madame Lagacé souligna par son approbation son excellente lettre qui lui a été lue.

Elle ajoute même que, avant de commencer à prendre les Pilules Rouges, et à part son long traitement à l'hopital, elle avait vu et consulté dix médecins, et cela sans résultant aucun. Madame Lagacé déclare avoir tenu le lit bien longtemps, affaiblie qu'elle était par ce martyre continue qu'occasionne la maladie de rognons.

Et seulement cinq boîtes de Pilules Rouges ont pu la rétablir parfaitement !

Aussi n'a-t-elle pas d'accents assez élogieux pour louanger les Pilules Rouges.

Encore une fois, notre démarche prouve à l'évidence l'incontestabilité des étonnantes cures opérées par les Pilules Rouges pour les Femmes Pâles et Faibles.

Nous ne pouvons donc qu'encourager et conseiller fortement toutes nos lectrices d'y avoir de suite recours, sitôt qu'elles se sentiront malades ou même quelque peu affaiblies.

Les Pilules Rouges préservent des plus fâcheuses maladies et les guérissent absolument toutes sans exception.

Essayez-les, mesdames, et n'ayez nulle crainte d'ajouter votre nom à la liste des personnes qui témoignent aussi généreusement en faveur d'un remède qui mérite bien réellement tout ce que l'on peut en dire de bien et de bon.

Les Pilules Rouges sont à vendre chez tous les marchands de remèdes. Nous les envoyons aussi, par la malle, soit au Canada ou aux Etats-Unis, sur réception du prix, 50c une boîte, $2.50 six boites. CIE CHIMIQUE FRANCO-AMÉRIGAINE, 274 rue St Denis, Montréal.

MANIERE DE PRATIQUER SOI-MEME LE MASSAGE AVEC

Le "LAIT DES DAMES ROMAINES," SURNOMME **Nourriture de la Peau**

1er Mouvement. 2e Mouvement. 3e Mouvement 4e Mouvement.

Pour enlever le masque, les rousseur, les vers, les boutons à tête noire, éclaircir le teint, et velouter la peau, il n'est pas absolument nécessaire de pratiquer le massage, car le Lait des Dames Romaines, appliqué tous les jours à la place de Poudre ou Eaux de Toilette, suivi d'une bonne friction, réussit presqu'infailliblement. Cependant, pour faire disparaître les rides et les boursouflures, raffermir la peau, devenue molle et flasque et obtenir le développement du buste, le massage devient indispensable.

Pour faire un bon massage, il faut d'abord bien laver les parties en cause avec de l'eau chaude et du savon et les bien essuyer. Ensuite appliquez avec une petite éponge ou les doigts une généreuse dose de Lait des Dames Romaines partout où vous voulez pratiquer le massage et frottez comme l'indique les vignettes, en montant et descendant de gauche à droite en répétant chaque mouvement, jusqu'à ce que les impuretés sortent des pores par rouleau et que la peau soit bien sèche.

POUR HOMMES le Lait des Dames Romaines s'est acquis une renommée universelle. Comme antiseptique, il calme instantanément les "feux du rasoir" et guérit infailliblement les boutons et les éruptions de la peau.

Partout, 50 cents la Bouteille, expédié partout sur reception du prix.

COOPER & CO., Chimistes Dept. 3, 425 rue St Paul, Montréal. On à Québec, W. Brunet & Cie.

FOURRURES ! FOURRURES !

Importateur et exportateur en gros de fourrures brutes et préparées. Manufacturiers de fourrures pour Messieurs, Dames et Enfants telles que **Pardessus, Jaquettes, Collets, Petites Toiles, Tours de Cou, Etc., Etc.,** aussi Mitaines et Gants de Chamois.

On paie le plus haut prix du marché sur consignation de fourrures non-préparées, Peaux, Cire d'Abeille et Racines de Ginseng.

HIRAM JOHNSON, 494 rue St Paul.

105-m

Le Tresor des Nourrices

Donne le bien-être à l'enfant et le repos aux parents

EN VENTE PARTOUT

(5)

Les Chocolats de Dawson pour les Vers des Enfants

AIMEZ-VOUS LA MOUTARDE— Rares sont les personnes qui n'aiment pas la moutarde—plus rares encore sont les personnes qui ont goûté de la moutarde ***PURE***. La moutarde "CONDOR" est de la moutarde ***PURE***, absolument. Elle ne contient aucun ingrédient étranger. C'est une combinaison heureuse de graine de moutarde de différentes provenance qui la rend si agréable et si bienfaisante à l'estomac. Elle est économique parce qu'elle a toute sa force, et se vend en boîtes de 1 lb, 1-2 lb, et 1-4 de lb, à raison de 50c la livre. Il n'y en a pas d'aussi bonne, d'aussi pure que

La Moutarde 'CONDOR'

GROS : **E. D. MARCEAU,** 281-285 RUE ST PAUL, MONTREAL.

Pitié pour ces pauvres petits Enfants!

MÈRE DE FAMILLE !

Renoncez donc au régime meurtrier du lait : le meilleur, par ces chaleurs, engendre des millions de microbes !

LA PEPTONINE remplace avantageusement le lait ; elle ne tourne pas comme le lait ; elle ne contient pas de microbes ; elle fortifie les enfants au lieu de les affaiblir ; elle est endossée par les autorités médicales ; elle a subi victorieusement l'épreuve du temps ; elle est ECONOMIQUE.

La PEPTONINE est un aliment complet, sans rival.

VISITE ROYALE AU CANADA

A bord du "Drake," le cuirassé qui amenera à Québec le prince Loius de Battenberg, on a construit une salle de bal qui pourra contenir 600 danseurs.

Un accessoir fort peu banal sur un navire de guerre, c'est bien une salle de bal.

Des polkas et des quadrilles exécutés entre les rangées de canons et de mitrailleuses, qui peut-être quelques jours plus tard vomiront la mort ; un orchestre puissant jetant ses harmonies au milieu d'une foule brillante formée de toute la première société d'un pays et rassemblée à bord d'un cuirassé : oui, vraiment, le spectacle en sera d'un pittoresque saisissant.

C'est à la ville de Québec qu'il sera donné d'en jouir, vers le milieu du mois prochain, lorsque le "Drake", vaisseau-amiral du prince Louis de Battenberg,sera venu jeter l'ancre dans le port de la vieille capitale.

Le "Drake" est l'une des plus formidables unités de combat de la flotte britannique, et comme escorte, dans son voyage ici, il aura six croiseurs, battant également pavillon anglais et comptant parmi les plus rapides qu'il y ait sur les Océans.

LE PRINCE LOUIS DE BATTENBERG, QUI COMMANDERA L'ESCADRE ANGLAISE EN VISITE PROCHAINE A QUEBEC

Le prince Louis y fera une véritable croisière triomphale, qui comprendra une visite à New-York, au Canada, en Afrique et dans l'Amérique du Sud. Tous les navires seront manoeuvrés par la fine fleur des marins d'Albion: celle-ci a voulu que deux fois par an au moins ceux de ses sujets qui habitent les endroits où s'arrêtera l'escadre aient l'orgueil de saluer les étendards de leur mère-patrie.

L'Amirauté, afin que le prince de Battenberg puisse reconnaître dignement l'hospitalité qui lui sera offerte partout,a fait aménager à bord du vaisseau-amiral une salle de bal pouvant permettre à 600 personnes d'y danser à la fois tout à leur aise.

LA, ce seront des fleurs, des oriflammes, des décorations les plus variées, noyées dans des flots de lumière, et le visiteur aura l'illusion de passer quelques heures à une éblouissante matinée : car au-dessus de sa tête et autour de lui, ce seront un toit et des murailles en toile, maintenus en place par une immense grue hydraulique.

Le prince Louis de Battenberg et son escadre quitteront Gibraltar le 1er août. Leur première visite sera pour le Canada, le programme tel que déterminé à l'heure qu'il est comprenant de arrêts à Québec, Saint-Jean, Halifax, New-York et les Bermudes.

Dans notre vieille capitale, un grand bal sera donné, et ce sera probablement un événement comme le Canada n'en a pas vu depuis bien des années.

Le prince devra être de retour à Gibraltar en novembre, et le printemps prochain il partira pour une nouvelle croisière, se dirigeant cette fois vers les côtes d'Afrique.

UN GRAND PERSONNAGE

Les lecteurs de "La Presse" sont sans doute anxieux de connaître le personnage à qui l'Amirauté anglaise confie ainsi la mission d'aller faire admirer la puissance de ses navires partout à l'étranger.

Le prince Louis Alexandre de Battenberg porte le titre remarquable de Sérénissime Altesse. Il est chevalier grand'croix de l'Ordre du Bain et grand commandeur de l'Ordre Royal de Victoria ; aide-de-camp personnel du roi, contre-amiral et, depuis 1902, directeur du service naval d'informations.

Né à Gratz, en Autriche, le 24 mai 1854 ; fils du prince Alexandre de Hesse et petit-fils de Louis II, grand-duc de Hesse.

En 1884, il épousait sa cousine, la princesse Victoria, fille de Louis IV, grand-duc de Hesse et chevalier de l'Ordre de la Jarretière, et de la princesse Alice. Cette dernière est fille de la reine Victoria.

Le prince Louis est protestant. Il se fit naturaliser sujet britannique et entra sur les navires de Sa Majesté, comme cadet de marine, en 1868.

Les dates de ses diverses promotions se succèdent comme suit : sous-lieutenant, 1874 ; lieutenant, 1876; commandant, 1885 ; capitaine, 1891.

En 1882, il servit dans la guerre d'Egypte, où il fut décoré d'une médaille et de l'étoile du Khédive.

La visite de ce membre de la famille royale d'Angleterre sera un événement social comme la vieille capitale n'en aura pas vu depuis la visite du prince de Galles.

Le prince n'a pas de propriétés dans le Royaume-Uni. Ses domaines et son château d'Heiligenberg sont dans le grand-duché de Hesse, Allemagne, et il a pour héritier le petit prince Georges, né en 1892.

Plusieurs clubs fameux le comptent parmi leurs membres actifs.

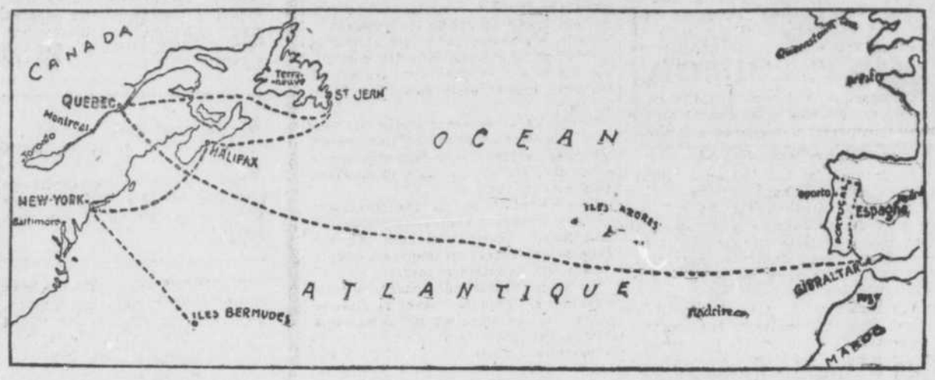

CARTE INDIQUANT LE PARCOURS DE LA FLOTTE CONDUITE PAR LE PRINCE LOUIS DE BATTENBERG : DE GIBRALTAR A QUEBEC, PUIS A S ET AUX BERMUDES. AINT-JEAN, A HALIFAX, A NEY-YORK

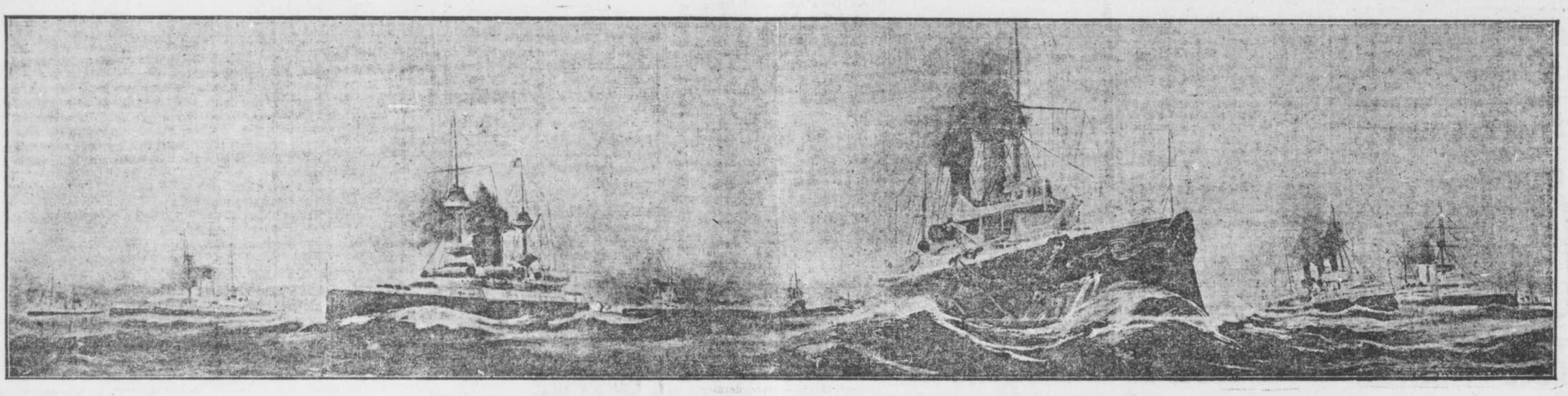

L'ESCADRE ANGLAISE QUI ACCOMPAGNERA LE PRINCE LOUIS DE BATTENBERG, LORS DE SA PROCHAINE VISITE A QUEBEC.

TELEGRAPHIE

Une leçon pour nous.

New-York, 15 — Le Dr Darlington, commissaire d'hygiène de la ville, a été autorisé à acheter 1,200 acres de terre, dans le comté d'Orange, pour l'établissement d'un hôpital municipal pour les tuberculeux. Cette institution sera située dans les montagnes de Catskill.

La municipalisation.

New-York, 15 — Le bureau des estimes a approuvé hier les plans pour la construction d'une usine électrique municipale destinée à l'éclairage de la ville, et dont le coût sera de $7,100,000.

Une fortune aux doigts d'un cadavre.

New-York, 15 — On a repêché hier soir les cadavres de Mlle Gladys Dodge, du capitaine Storms et du mécanicien Gracie, noyés dans le naufrage du yacht "Normandie," mardi dans la soirée.

Il y avait au xdoigts de Mlle Dodge des bagues pour une valeur de plusieurs mille dollars.

Pour la bonne cause.

Albert, Lea, Minn., 15. — Thomas W. Lawson, le grand adversaire des trusts, a parlé à l'assemblée de Chantauqua, hier après-midi, prenant comme sujet de son discours les manigances de la "United States Steel Corporation," et les transactions louches des grandes compagnies d'assurances.

Les citoyens d'Albert Lea ont présenté à M. Lawson, un témoignage de leur estime.

Journaliste sous verrous.

New-York, 15. — Arthur Brisbane, rédacteur du "Journal," a été arrêté hier, accusé de libelle criminel par le contrôleur de la ville, M. Edward M. Grout, qu'il a accusé de manoeuvres frauduleuses.

La loi de Lynch.

Waco, Texas, 15. — Un nègre, accusé d'avoir assailli Mme Benj. Roberts, près de Golinda, mardi, a été lynché par la foule.

Pour avoir trop parlé.

Cattaraugus, N. Y., 15. — Eugène Freeburn, garçon de ferme, a été électrocuté en se servant d'un appareil téléphonique, durant la tempête qui a sévi ici hier. Plusieurs maisons, ainsi que leurs dépendances ont été détruites.

Soyons tolérants.

Belfast, 15. — Une section indépendante des Orangistes de l'Ulster, dirigée par le grand-maître Sloan, a lancé une proclamation adressée à tout le pays et demandant qu'on en finisse une bonne fois avec ses querelles religieuses entre catholiques et protestants.

Les partis politiques et religieux d'Angleterre y sont condamnés parce qu'ils ne cherchent qu'à jeter les uns contre les autres, les membres des deux grandes églises chrétiennes du monde.

Importante réforme.

New-York, 15 — L'Association éducationnelle catholique romaine a jeté hier les bases d'un nouveau système d'éducation, par lequel toutes les écoles élémentaires seront soustraites au contrôle des communautés religieuses pour être converties en institutions publiques gratuites.

Suède et Norvège.

Berlin, 15 — Le professeur Konrad Bernhak, une autorité en droit international, ne peut dire si l'on peut encore appelé le roi Oscar, "roi de Suède et Norvège".

D'après la constitution de la Suède, le vieux monarque règne encore sur les deux pays, mais en vertu de celle de la Norvège, il n'est plus le souverain de ce dernier pays.

Monarque honoré.

Kiel, Allemagne, 15 — L'empereur Guillaume a nommé le roi Oscar grand-amiral de la marine allemande.

Les gaietés du voyage.

Chicago, 15 — Un convoi de passagers du Chicago and Eastern Illinois Railway, est venu en collision, jeudi soir, avec un train de la banlieu, à trente milles d'ici. Trois personnes ont été tuées et sept blessées.

Contre les trusts.

New-York, 15 — Une nouvelle ligue d'acteurs vient de se former contre le trust des théâtres, Lee Schubert en sera le gérant.

Le nouveau combine soutiendra 15 compagnies, dans lesquelles on rencontre des acteurs comme Sarah Bernhardt, Ada Rehan, Jefferson De Angelis, Henry Miller, Lillian Russell, etc. Il compte en outre sur l'appui de tous les théâtres indépendants.

Sous les yeux de sa mère.

Kenora, Ont., 15 — Eli Law, 8 ans, s'est noyé jeudi, en jouant sur un radeau .Sa mère a assisté à l'accident et elle s'est jetée à l'eau pour secourir son enfant, mais on a dû venir à son secours à elle-même.

Un événement.

Winnipeg, 15 — L'inauguration de la nouvelle province de Saskatchewan aura lieu à Calgary, le 4 septembre.

Il sera roi.

Copenhague, Danemark, 15 — A la séance du conseil des ministres qui a eu lieu hier, il a été décidé, conformément au désir nettement exprimé par le roi Christian, que le prince Charles accepte la couronne de Norvège si toutefois le roi Oscar de Suède n'y a pas d'objection, non plus que les autres cours d'Europe.

Vols considérables.

South Bend, Indiana, 15 — Le service de la sûreté du Grand Trone vient d'opérer l'arrestation d'une bande de voleurs parfaitement organisée qui, au cours de ces derniers mois, a dévalisé un grand nombre de wagons de la compagnie. Les vols commis au préjudice de la compagnie se chiffrent par $30,000.

Les détectives du Grand Trone sont de plus actuellement à la recherche d'une bande qui opère dans le district de Valparaiso.

FOU DE DOULEUR

UN OUVRIER, POUR ECHAPPER A SES SOUFFRANCES, SE JETTE PAR UNE FENETRE.

Deux jeunes travailleurs d'Hawkesbury, Eugène Renaud, 21 ans, et Joseph Severn, 30 ans, ont été transportés, hier soir, à l'hôpital Victoria. L'explosion d'une bouilloire, qu'ils étaient à nettoyer, aux moulins de pulpe de cette ville, avait été cause que tous deux reçurent d'affreuses brûlures. Aussitôt après l'accident, Joseph Severn, le plus dangereusement blessé, devint fou de douleur et voulut se précipiter par une fenêtre. Il demeura suspendu, au-dessus du vide, accroché à un barreau, pendant au moins cinq minutes. On eut beaucoup de peine à le tirer de cette dangereuse position. Ce dernier succomba peu après son transport à l'hôpital Victoria, en proie aux plus atroces souffrances. Quant à Renaud, son état est critique.

BRULEE VIVE

Une pauvre petite fille succombe après d'atroces souffrances.

Winnipeg, 15 — Une petite fille de huit ans, du nom de Marie-Louise Drouin, est morte hier soir après avoir enduré des douleurs atroces. L'enfant voulut transporter une lampe à pétrole d'une chambre à une autre. Dans le trajet elle échappa la lampe qui en tombant fit explosion. L'enfant a été affreusement brûlée et mourut quelques heures plus tard.

M. et Mme Edmond Chartrand, ainsi que M. Arthur Chartrand, de Montréal, sont en promenade à Longueuil, chez M. Andrew Brown, rue Charlotte.

M. Georges Nault, marchand, de Blind River, Ont., son jeune fils, ainsi que Mlle Daisy Nault, sont pour quelques jours, les hôtes de leur cousin, M. Andrew Brown, de Longueuil.

—Cigarettes Egyptiennes "Royal", 15c, 25c et 30c la boîte. r

LES TRAVAUX DU PORT DE QUEBEC

STEAMER RENFLOUE—L'ARBRE DE COUCHE SE BRISE—TENTATIVE DE SUICIDE—RETOUR DE M. G. E. AMYOT.

(Du correspondant régulier de LA PRESSE)

Québec, 15.—Plusieurs membres éminents de la colonie française ont attendu à aujourd'hui pour célébrer le 14 juillet par un banquet qui a eu lieu chez Lelarge, rue de la Couronne. On y a bu copieusement à la santé de la France.

—M. George Amyot, manufacturier, est revenu hier soir à Québec à bord du "Virginian", après une absence de deux mois. M. Amyot faisait partie de l'excursion des manufacturiers canadiens, et il a été présenté au roi d'Angleterre. Il a fait un excellent voyage.

—Ainsi que nous le disions hier, la commission du port n'a encore rien décidé relativement à l'octroi du contrat des quais de protection de la Jetée Louise. Un journal anglais de cette ville annonce semi-officiellement que le contrat sera accordé à M. M. P. Davis, d'Ottawa, et que les travaux coûteront environ $500,000. Cette nouvelle ne peut être confirmée.

—Un jeune étranger anglais a voulu se suicider, jeudi soir, en se plaçant devant un tramway qui s'en venait à une allure assez rapide, rue Sainte-Anne. Le garde-moteur put heureusement arrêter le tramway assez tôt. L'individu, que l'on croyait ivre, fut arrêté et conduit au poste de police. Là, on apprit qu'il se nommait Innes, qu'il venait d'Angleterre, qu'il était détraqué, et qu'il voyageait dans l'intérêt de sa santé en compagnie d'un médecin anglais. La vague chaude semble lui avoir été contraire.

—MM. Holliday, propriétaire du steamer "Aramore," qui s'est échoué à Sheldrake, dans le bas du fleuve, ont reçu une dépêche leur annonçant que ce steamer a été renfloué et qu'il est en route pour Québec.

—Le vapeur "Sainte-Croix" s'en revenait de Sainte-Anne de Beaupré, chargé de pèlerins, jeudi après-midi, lorsque son arbre de couche se cassa. Il jeta l'ancre, mais le vent était si violent qu'il dérapa et qu'il alla s'échouer sur la batture de Saint-Pierre de l'île d'Orléans. Le remorqueur "Monitor" l'a ramené à son quai. C'est le vapeur "Saint-Louis" qui remplace le "Sainte-Croix" à son service des paroisses entre Sainte-Croix et Québec.

—M. l'abbé Beaudoin, le nouveau curé de la paroisse de Saint-Jean-Baptiste, est arrivé hier et a pris possession de sa nouvelle cure.

TUE PAR L'ELECTRICITE

Détroit, Mich., 15 — Un violent orage de tonnerre et d'éclairs, accompagné d'une pluie torrentielle a passé sur notre ville et dans le district, hier après-midi.

Mlle Lizzie Dodds, âgée de 23 ans, institutrice de Toronto, a été tuée instantanément dans la demeure de Madame Daniel McDonald, d'Oxford, où elle était en promenade. Madame McDonald, qui était dans une autre pièce de la maison a perdu connaissance, mais s'est remise quelques instants après.

LA CONVENTION DE L'INDUSTRIE LAITIERE

DES CENTAINES DE CULTIVATEURS ONT ASSISTE A CELLE QUI A ETE TENUE A CHICOUTIMI, CETTE ANNEE.

Chicoutimi, 15 — Des centaines de cultivateurs ont assisté à la convention de l'Industrie Laitière ici.

Parmi les personnalités présentes : M. Parmelee, député de Shefford, président honoraire de l'Association Laitière ; Chs Gauvreau, M.P.; Morin, député de Saint-Hyacinthe ; l'abbé Chaurest, missionnaire agricole ; Emile Castel, secrétaire de l'Association ; J. C. Chapais, M. Gigault, sous-ministre de l'agriculture ; Grisdale, Dallaire, conférencier ; J. D. Leclerc, J. Bourbeau, inspecteur des beurreries ; MM. Préfontaine, Clément et Lapierre, directeurs de la société ; Ryan, négociant de Montréal, et Plamondon, d'Ottawa.

Les conférenciers étaient accompagnés de M. Girard, député du comté ; J. C. Taché, ingénieur civil, etc.

Une agréable surprise a été faite à nos visiteurs et à notre population, sans être attendu, l'hon. Ministre de l'Agriculture à Québec, M. Auguste Tessier, est arrivé sur le "Chicoutimi". Il fut reçu par Son Honneur le maire Savard, MM. Elzéar Boivin, J. D. Guay, président de la société d'Agriculture ; L. Alain, avocat, J. C. Taché, etc. Le parti, après l'arrivée de l'hon. Ministre et en compagnie de MM. Girard et Petit, a fait une visite à la ferme du Séminaire. Ils ont été reçus d'une façon fort aimable par M. l'abbé Lapointe, supérieur, et M. l'abbé Delamarre, procureur. Tous se sont rendus à l'hôtel de ville, où une salle bondée de cultivateurs, d'hommes de professions, d'ouvriers, attendaient les distingués visiteurs.

Sur l'estrade nous avons remarqué les membres du conseil de ville, plusieurs prêtres et plusieurs citoyens éminents. La réunion fut présidée par M. Parmelee. M. Girard a présenté les visiteurs et les conférenciers.

M. Chanais fut le premier orateur et il a parlé avec une grande éloquence, et il a insisté sur l'importance des fourrages verts en industrie laitière. Il a mis les cultivateurs en garde contre le danger qu'il y a de pousser nos fils vers les professions libérales.

M. Gigault et M. Dallaire ont été les orateurs suivants et ont fait d'excellents discours.

L'après-midi, il y a eu présentation d'adresses et discours.

IL SE NOIE DANS LA BAIE DE LA PENTECOTE

Papineauville, 15 — M. Arthur Bélanger, fils, âgé de 23 ans, en conduisant un cheval au bain, s'est noyé lui-même dans la baie de la Pentecôte, hier soir.

Le corps du malheureux a été retrouvé deux heures après. On juge de la désolation de sa femme et de ses deux enfants.

IL DESCEND DANS LA TOMBE

Madrid, 15 — Le marquis de Villaverde, ancien premier ministre d'Espagne, est mort ici ce matin.

NOUVELLES MARITIMES

AU-DELA DE MILLE VOYAGEURS A BORD DU "VIRGINIAN"—DEPART DU "DOMINION"—LE "CASPIAN" EST RETIRE SANS AVARIES DE SA DANGEREUSE POSITION.

Le "Virginian," est attendu ici ce soir, vers cinq heures, comme nous le disions hier. L'énorme steamer nous apporte en tout 1,047 voyageurs dont la moitié sont d'entrepont. Les passagers de première sont au nombre de 135, ceux de seconde au nombre de 342. De la liste des voyageurs de première, nous extrayons les noms suivants : Hon. G. E. Amyot, Mlle Barlow, lieut.-colonel H. F. Bell, M. Cadieux, capitaine Chaplin, Rév. D. Chaumont, M. L. V. Chute, Rév. D. Capin, hon. G. N. Daly, Mme Dupois, Mlle Dupois.

Le "Dominion," de la compagnie du même nom, est parti ce matin au petit jour pour Liverpool, avec de nombreux voyageurs.

Le "Lake Champlain," venant de Liverpool, est arrivé à Québec hier après-midi. Il est attendu ici ce midi. Quelques montréalais de retour d'Europe sont à bord.

Brighton, Ont., 15. — Le steamer "Caspian," de la compagnie du lac Ontario et de la Baie de Quinté, échoué à la Presqu'Ile, hier, a été remis à flot par un remorqueur de Kingston, et a repris sa route vers l'est, sans avoir apparemment subi d'avaries.

MOUVEMENTS DES NAVIRES

Le "Cervona," de la Cie Thomson, est arrivé à Londres, hier matin.

Le "Lake Michigan," de la compagnie du Pacifique, est attendu ici dimanche. Ce steamer transporte une cargaison générale et des passagers qui seront débarqués à Québec.

Le "Sardinian," de la compagnie Allan, est passé en vue de Pointe au Père, hier, à 2 a.m., venant de Londres et du Havre.

Le trésorier de l'Institut des Matelots de Montréal accuse réception de 500 dollars que lui a versé la compagnie Dominion, somme totale des recettes recueillies sur les steamers de la compagnie pendant la saison 1904.

DANS LE PORT

"L'Escalona," Ritchie, Cie Robert Reford.
"L'Hibernian," Imrie, H. et A. Allan.
Le "Melville," Jones, Cie Elder, Dempster.
Le "Dora," Goulding, Cie Robert Reford.
Le "Devona," Murray, Cie Robert Reford.
Le "Dominion," Cie Dominion.
"L'Ioian," Nunan, Cie Allan.
Le "Montezuma," Thorp, Cie du Pacifique.
Le "Milwaukee," Moore, Cie du Pacifique.

CHEZ LES FRERES DE SAINT-FRANCOIS REGIS

Du correspondant particulier de "La Presse"

Péribonka, 15. — Les Frères de St François Régis ont eu l'honneur d'offrir l'autre jour un banquet au parti ministériel qui est en voyage au Lac St Jean. MM. les ministres étaient accompagnés de plusieurs dignitaires du clergé et des membres du comité de l'industrie laitière et plusieurs notables de Montréal et d'ailleurs. Après le banquet il y eut une excursion à Delbeau, après quoi tout le monde est reparti pour Roberval, enchanté de la franche hospitalité de MM. Couston Proët et des Frères.

—ONZE CENTS la verge, tel est le prix de jolies soies rayées pour blouses ou robes, à la Cie S. Carsley, à resp, limitée. r

LE CIRQUE RINGLING

Toute la population de Montréal, à l'exception des aveugles, a vu le cirque Ringling, serions-nous tenté de dire, pour exprimer l'idée de l'énorme foule qui a assisté aux deux représentations de cette organisation. Le cirque Ringling est certainement le plus complet qui nous ait rendu visite et il est certes capable d'intéresser les plus difficiles. La ménagerie contient la plus remarquable collection d'animaux qui ait été exhibée dans la métropole du Canada. Lions, tigres, léopards, hyènes, panthères, jaguars, pumas, rhinocéros, hippopotames, girafes, chameaux, zèbres, etc. Tous ces animaux se trouvent réunis là comme dans l'arche de Noé. Il y a en outre un troupeau d'éléphants comme il n'y en a probablement pas d'autre en captivité. Quant aux chevaux, ils sont réellement de toute beauté, et ils contribuent dans une large mesure au succès de la représentation. Ce sont en effet les courses, qui ont plu particulièrement et les exploits et les tours d'adresse des écuyers. Les exercices exécutés par les éléphants ont aussi fort amusé le public, et sont réellement surprenants. Il convient aussi de citer toute l'armée des clowns, comiques au possible: plusieurs de leurs inventions étaient nouvelles et ont extrêmement amusé la foule. Tous les artistes sont bons, mais aucun ne se distingue particulièrement, peut-être parce qu'ils sont trop nombreux et que l'oeil va de l'un à l'autre, sans s'attacher à un seul particulièrement.

Le camp du Drap d'Or, est une vision d'une splendeur dont on ne peut se faire d'idée. La richesse et la magnificence des costumes sont un éblouissement. C'est quelque chose de féérique, un spectacle qui vaut à lui seul le prix d'admission. Le temps passe vite, et la soirée est finie. Il faut sortir, et la pluie tombe. Après cette chaleur étouffante les employés du cirque poussent par les épaules les gens au dehors sous l'averse. Les femmes frissonnent et prendront des rhumes. Peu importe, le cirque vient d'encaisser $20,000.

Le général Trepoff, qui sera appelé à remplacer M. Boulligan, comme ministre de l'Intérieur, en Russie.

LES EXAMENS POUR L'INSPECTION DU BOIS

Auront lieu à Trois-Rivières, lundi — Le Sanatorium — Tuyaux de drainage — Grande activité aux scieries.

(Du correspondant régulier de LA PRESSE)

Trois-Rivières, 15 — Lundi, le 17 courant, aura lieu à Trois-Rivières, l'examen des aspirants inspecteurs de bois "cullers".

On dit que le nombre en sera assez considérable.

—L'on s'attend à ce que le Sanatorium de Trois-Rivières, qui, malgré sa fondation de date relativement récente, a déjà acquis une enviable renommée au loin, soit visité, cet été, par beaucoup d'étrangers, vu la fermeture d'un grand établissement du même genre à Caledonia Springs.

Cet établissement qui est, dit-on, passé en d'autres mains, doit subir des réparations.

Ce fait pourrait bien diriger vers Trois-Rivières, réputée pour sa salubrité et le bon système médical qui y existe, le courant de la foule de ceux qui ont besoin de traitements.

Les travailleurs de la corporation ont terminé, hier soir, la pose des tuyaux du drainage, dans cette partie de la rue St François-Xavier, comprise entre la rue des Commissaires et la cour de récréation du séminaire St Joseph.

Ces travaux considérables qui ont duré plusieurs semaines ont été nécessités pour les besoins de la buanderie de cette maison d'éducation et ses dépendances, ainsi que pour le manège militaire, etc., sur ce parcours.

—Une activité extraordinaire règne, de ce temps-ci, aux scieries de M. F. F. Farmer et à celles de la "St Maurice Lumber Company."

—Ces deux établissements n'ont pas de temps à perdre, pour débiter avant l'hiver, l'énorme quantité de billots qu'il y a dans leurs estacades.

PERSONNEL

Madame Arthur Lamalice et son bébé sont partis ce matin pour passer quelques semaines à Old Orchard, Me.

BEAU PELERINAGE A SAINTE-ANNE DE BEAUPRE

Le pèlerinage annuel de la paroisse St Vincent de Paul de Montréal, sous le patronage du Révérend M. T. Kavanagh, Chanoine Honoraire, a lieu ce soir par le Pacifique Canadien. Départs de la gare Place Viger à 10.00 p. m., et 11 p. m. Le premier de ces trains arrêtera au Mile-End où des chars spéciaux seront retenus à la disposition des pèlerins partant du nord de la ville. Retour à Montréal dimanche soir. Il y aura char dortoir et char réfectoire sur chaque train. Les trains de pèlerinage se rendent directement à Ste Anne de Beaupré et débarquent les pèlerins vis-à-vis l'église.

Billets en vente au presbytère, coin des rues Ste Catherine et Fullum et sur les trains. S'adresser au Rév. M. Chagnon, tel. Est 1520. r.

ACADEMIE DE MUSIQUE

Mlle Eugénie Blair et sa troupe, qui ont remporté, cette semaine, un si beau succès dans "La deuxième Madame Tanquery" et dans "Under two Flags", nous donneront, la semaine prochaine, "Oliver Twist", pièce tirée du célèbre roman de ce nom, de Charles Dickens. On peut s'attendre à ce que cette attraction attire des foules nombreuses, car nul ne saurait rester insensible au charme du chef-d'oeuvre de Dickens. Ajoutons que la troupe de Mlle Blair a fait ses preuves et a montré qu'elle était composée d'excellents artistes.

THEATRE ROYAL

La troupe Una Clayton nous offrira, la semaine prochaine, un drame du plus haut intérêt, intitulé "Fire Patrol". La plupart des artistes de la troupe sont familiers avec cette pièce, et devraient en donner une excellente interprétation. Les principales scènes de "Fire Patrol" représentent un camp de mineurs dans l'Ouest, et la ville de New-York. L'un des tableaux fait assister le spectateur au sauvetage du héros de la pièce, qui a été traîtreusement attaché à une pièce de machinerie, où un marteau énorme viendra le broyer.

PARC SOHMER

Demain, après-midi et soir, dernières représentations du superbe programme qui a fait florès toute la semaine. Voici dans quel ordre ce programme se déroule :

Les soeurs Valmore, éblouissantes danseuses qui exercent la danse vertigineuse en tourbillon.

Le fameux équilibriste Kinsners, sujet unique au monde par la force et par l'audace. Il porte sur le front et sur la mâchoire des poids invraisemblables avec la même stabilité que si ces objets étaient vissés sur un socle. Ses tours sont incroyables.

Chunda-Hula, le magicien illusionniste, qui laissera à Montréal des souvenirs troublants, tant ses tours mystérieux sont extraordinaires.

Mamie Remington et ses quatre négrillons, fait un acte de chants et danses d'une originalité inattendue qui constitue une amusante nouveauté.

Enfin, et c'est le clou de la représentation, le grand trio d'opéra constitué par Mme Ciaparelli, MM. Gauthier et Occellier. Ces excellents artistes jouent le dernier acte de Faust, suivi de l'apothéose finale. Ce numéro a soulevé chaque jour les applaudissements délirants de la foule.

Le spectacle de la semaine prochaine sera ainsi composé :

Les Quatre Exposition, virtuoses incomparables, se produisant dans un numéro absolument inconnu et imprévu. On leur prédit un succès étourdissant.

Belle Hathaway, avec ses singes et ses babouins dressés. Numéro comique qui n'a aucun rapport avec les exercices similaires antérieurement accomplis au Parc.

Louis Vérande, notre vieille et sympathique connaissance, de passage à Montréal, a bien voulu remonter sur la scène du Parc, où il a jadis obtenu tant de succès. Bravo !

The Sextelle. Les six soeurs Rastelbinders, venant d'Australie où elles ont fait fureur. Petit bataillon délicieux dans ses marches, menoeuvres, chants, cobats, etc. Numéro superbe.

Le grand trio d'opéra chantera cette semaine le "Trouvère" avec la mise en scène, les costumes et les accessoires. Cette scène complètera leur triomphe de la semaine écoulée.

Les amateurs de musique seront satisfaits du splendide programme de concert exécuté par l'orchestre du Parc. Illuminations tous les soirs, concert symphonique jusqu'à minuit sur la terrasse le mercredi, vendredi et dimanche.

× × ×

Les nombreux amis de monsieur Rodolphe Plamondon, ténor canadien actuellement à Paris, apprendront certainement avec plaisir qu'il lui est né un fils qui a reçu au baptême le nom de Jean.

× × ×

La tournée de Sarah Bernhard en Amérique commencera à Chicago, où la grande tragédienne succèdera à M. Richard Mansfield au Grand Opera House. Mme Bernhard débutera le dimanche, et M. Mansfield sachant qu'il sera en ville ce jour là a déjà écrit au gérant du théâtre lui envoyant son chèque pour une loge. Il retient donc ses sièges quatre mois à l'avance. Le répertoire de Sarah Bernhard comprendra : "Angela", de Hugo ; "La Tosca", et "La Sorcière" de Sardou, "La Dame aux Camélias" et "Adrienne Lecouvreur".

OFFRE
UNIQUE
DE
LA PRESSE
A SES LECTEURS

Portraits à l'Encre de Chine
Et au Bromure Pasteline

Nous commencerons dans notre numéro d'aujourd'hui la publication d'une nouvelle série.

Que ceux qui ont négligé de collectionner les coupons des premières séries s'empressent de commencer dès aujourd'hui.

Ceci est une

CHANCE EXCEPTIONNELLE

Qu'on se le dise.

Et hâtez-vous de nous faire parvenir votre commande dès que vous aurez collectionné les six coupons de LA PRESSE dont le premier paraît aujourd'hui en onzième page.

Ces portraits de buste, 16 x 20 pouces, sur toile et montés sur un faux cadre en bois, sont faits par des artistes de renommée, d'après les photographies sur carte. La ressemblance parfaite, leur fini et beauté artistique les feront admirer de tous.

Le prix ordinaire d'un portrait semblable à l'encre de Chine est de $5.00. Et le prix ordinaire d'un portrait semblable au Bromure Pasteline est de $10.00. Cependant, en dépit du prix minime auquel nous les offrons, le travail sera aussi parfait et artistique que si vous payiez $5.00 et $10.00. Ils ne s'effaceront pas avec le temps. L'impression restera claire, nette et ressemblante.

MANIÈRE DE COMMANDER

Pour les portraits à l'encre de Chine, buste 16x20 — Apportez 6 coupons de dates qui se suivent et $1.00 en argent ou mandat-poste, avec votre photographie sur carte, au dos de laquelle écrivez votre nom et votre adresse bien lisiblement. Ajoutez 25 cents de plus pour chaque tête additionnelle, ou grandeur entière, par portrait à l'encre de Chine.

Portrait au Bromure Pasteline. Buste 16 x 20 — Apportez 6 coupons de dates qui se suivent avec $1.50 en argent ou mandat-poste, sans omettre d'inscrire votre nom au dos de votre photographie. Il sera chargé 50 cents de plus pour chaque tête additionnelle ou grandeur entière au Bromure Pasteline. Toutes personnes qui commanderont les portraits au Bromure-Pasteline devront mentionner la couleur des cheveux, de la barbe, des yeux et des vêtements.

Les abonnés en dehors de la ville de Montréal et de la Banlieue devront ajouter 40 cents pour frais d'emballage et d'expédition.

Les coupons sont de rigueur ; il en faudra 6 pour chaque portrait.

La photographie vous sera remise en parfait ordre, en même temps que le portrait à l'encre de Chine. Les grandeurs "Cabinet" sont préférables. Nous ne pouvons assurer satisfaction d'après toutes les photographies sur zinc, d'aucunes sont très défectueuses, les traits étant presque tous effacés.

Des échantillons de ces portraits sont exhibés dans les vitrines de LA PRESSE, où les personnes désireuses de les examiner peuvent les voir.

Ne Manquez pas cette occasion de vous Procurer un Superbe Souvenir de Famille.

Ogilvy — SATISFACTION ET EPARGNE — Ogilvy

RUES STE CATHERINE ET DE LA MONTAGNE

CHARMANTS COSTUMES DE BAIN

Du moment que vous voyez ces charmants costumes de bain pour dames, cela vous fait songer aux grèves de la baie ou du lac et aux jets d'eau bleu. Beaux et élégants, ils sont faits cependant en vue du confort dans l'eau. Nous en avons un très grand assortiment à des prix si réduits qu'il vous est facile d'en acheter un. Ainsi, par exemple

Costumes de bains pour dames, en lustré noir ou marine, couleur indélébile, bien faits, blouse attachée aux bloomers. Jupe séparée, grand collet matelot. Dimensions, 32 à 42. PRIX SPECIAL, LUNDI. $2.50

$1.75—JUPONS BLANCS—98c

Une occasion extraordinaire d'ajouter un joli et utile vêtement à votre garde-robe, à très bon marché.

72 JUPONS DE DAMES, en beau coton, avec volants en dentelle, d'autres avec rangées de remplis ourlés et frison en broderie. Bandes françaises et abat-poussière. Valeur de $1.25 à $1.75 Prix de vente, lundi. . . . 98c

CEINTURES

QUELQUES VALEURS SPECIALES

Nous avons un superbe étalage de ces jolis articles pour la toilette d'été, c'est-à-dire des ceintures en une variété de formes et dessins. Pour lundi, nous avons choisi ces lignes et les avons marquées à grandes réductions.

CEINTURES LAVABLES, DE DAMES, en une grande variété de dessins, avec boucles dorées et nickelées. Couleurs : blanc et bleu, blanc et rose, blanc et vert, blanc et rouge, et blanc avec bordure de couleur. Prix de vente, lundi. 25c

CEINTURES EN CUIR ECRASE avec boucles en nickel ou couvertes en cuir. Couleurs : brun, gris, rouge, champagne. Valeur 25c. Prix de vente lundi 15c

GANTS A BAS PRIX

Les prix d'un grand nombre de sortes de nos gants d'été ont reçu de fiers coups. Ça en vaut la peine, quand on est à même de profiter de telles épargnes, par exemple, nous avons environ 20 douzaines de GANTS EN SOIE POUR DAMES, en nuances de mode, tan et gris avec piqûres assorties et noirs avec piqûres de fantaisie aux revers. Valeurs 50c et 65c. Prix de vente, lundi . . . 19c

PRIX DES TOILES INTERESSANTS

Les comptoirs de notre rayon des toiles contiennent un grand nombre de valeurs sous la forme d'excellentes toiles de ménage, fraîches, élégantes et nouvelles. Voici une idée des prix économiques pour lundi.

NAPPES en lin irlandais de la meilleure qualité, dessins nouveaux, grandeur 2 x 2½ verges. Régulier $3.50. Lundi $2.50

Dessus d'oreillers ajourée en toile irlandaise brodée à la main. Régulier $2.00. Lundi $1.35

Serviettes à carreaux pour verrerie avec frange, grandeur 17 x 33 pouces. Ordinairement 10. Lundi 6c

DOYLIES, forme carrée, avec dentelle à raies fines. Ordinairement 25c. Lundi 10c

CENTRES, 18 pouces carrés, bords en rondelles doubles, milieu en toile. Ordinairement $2.00. Lundi 80c

TOILE DE PERSE, EXACTEMENT LE TISSU QU'IL FAUT POUR FAIRE DES BLOUSES POUR CES TEMPS CHAUDS. 36 POUCES DE LARGE.

Valeur très spéciale à 50c

$3.75 JUPES DE RUE $1.59

En tweed léger de fantaisie, bleu foncé, brun et sauge, magnifiquement confectionnées avec joli évasement.

Valant $3.75. Lundi à $1.59

$7.25—IMPERMEABLES —$1.95

Imperméables de dames, la plupart pleine largeur, seulement quelques-uns de longueur ¾, genre Raglan, couleurs olive, brun et noir.

Valeurs $4.50 à $7.25. Lundi $1.95

Ogilvy — Coin Sainte-Catherine et de la Montagne — Ogilvy

LA MAGNIFICENCE DE LA COUR DE RUSSIE

Dans le dernier numéro de la "Century Illustrated Magazine", M. Herbert Hagerman, qui fut deuxième secrétaire à l'ambassade des Etats-Unis à Saint-Pétersbourg, décrit la magnificence de la Cour de Russie.

Naturellement, personne n'est invité à la Cour sans avoir été, au préalable, présenté à la famille impériale; or, il est très rare qu'un étranger soit présenté à la famille impériale de Russie.

Et si la Cour est si exclusive pour les étrangers, dit M. Hagerman, elle n'est pas moins sévère aux Russes eux-mêmes; et même il faut être Russe pour comprendre quelque chose à la chinoiserie qui préside à la sélection des invités des fêtes officielles.

M. Hagerman dit qu'on n'est pas très gai à la Cour de Russie et la raison de cette tristesse est l'Empereur lui-même, qui est toujours très affairé:

"Il a probablement plus à faire, même en temps de paix, que n'importe quel autre homme sur la terre; car il combine les responsabilités des ministres, des gouverneurs et les maires des principales villes de l'empire."

Mais quand la Cour donne des festivités au Palais d'hiver, on peut dire qu'elles sont plus magnifiques que celles de n'importe quelles autres cours: voici une description du grand bal annuel qui ouvre la "saison" pétersbourgeoises:

"C'est au second étage, dans une file interminable de grandes salles, qu'a lieu ce bal. Le palais est si grand que le bal n'occupe certainement pas la cinquième partie des grandes salles de gala, bien que plus de quatre mille invitations soient généralement lancées.

"Les invités sont escortés par des héraults par les salles et les antichambres, jusqu'à la salle Nicolas Ier. Au cours de cette marche à travers le palais, on est étonné constamment de la beauté et de la variété extrême des uniformes et des livrées : à chaque porte, se trouve un valet, vêtu de quelque costume de légende.

"Tout à coup, les portes de la salle Nicolas Ier s'ouvrent et l'orchestre attaque la "Polonaise royale" de Glinka. Leurs Majestés font leur entrée ; elles s'arrêtent un moment, cependant que tous les invités s'inclinent en un hommage profond et respectueux.

"Après la polonaise inaugurale, l'empereur et l'impératrice s'entretiennent avec les membres les plus en vue du corps diplomatique et la danse commence. L'impératrice, qui adore la danse, commence. L'impératrice, qui adore la danse, n'a pas souvent l'occasion de valser, car seuls les ambassadeurs ont le droit de faire tourner la femme du Tsar ; or, ces Excellences, podagres et goutteuses pour la plupart, dansent peu ou prou—et dansent très mal. Il ne reste à l'impératrice que la ressource de danser le "deux temps" toute seule. Tristesse des grandeurs !..."

Après quelques valses officielles et compassées, on sert le souper, ce qui n'est pas une petite affaire. L'aristocratie russe aime bien manger et boire beaucoup. Quand il faut donner la pâture à 4,000 personnes, dont l'appétit est slave, on peut se figurer ce que c'est, et à quel déploiement de vaisselle cela doit donner lieu. Il n'est pas étonnant, dès lors, que M. Hagerman dise, en finissant son article, que la splendeur de la Cour russe lui semble barbare.

JE VEUX MIKADO

Voilà ce que demandent tous ceux qui ont bu cette excellente boisson. Goûtez-là. r

—Cigarettes Egyptiennes "Royal", 15c. 25c et 30c la boîte.

NOUVEAU MARCHE A VALLEYFIELD

Du correspondant particulier de "La Presse"

Valleyfield, 15. — Mardi dernier a eu lieu l'ouverture d'un nouveau marché dans la paroisse Ste Cécile de Valleyfield ; il y avait assez bien de monde pour l'inauguration. Ce marché a été construit par MM. Alphonse Côté et Joseph Cousineau ; c'est une bâtisse de 20 pieds de front sur 40 pieds de profondeur ; il y a un grand auvent pour abriter les voitures des cultivateurs. Le nouveau marché est établi sur l'avenue de la Grande-Ile, à la limite de la paroisse et la ville de Valleyfield, à côté de la gare du Canada Atlantic.

—Les travaux aux murs de revêtement du déversoir à Valleyfield, sont terminés. Le canal est de nouveau ouvert à la navigation, et c'est le vapeur "Sherberry" qui a fait le premier voyage.

"PUBLICITE-PUBLICITY"

Numéro de Juillet.

Voici à l'adresse des annonceurs du Canada, le menu du numéro de juillet de cette revue française et anglaise consacrée à la publicité dans toutes ses manifestations.

Sommaire : — Les Petites Annonces —Aux annonceurs européens. — La vérité avant tout. — La mise en Pages des annonces. — Un mot à propos de traduction. — Ce qui va remplacer les timbres de commerce. — Routine et progrès.—Association des agences canadiennes de publicité. — Tirage et circulation — Un mot aux éditeurs de journaux canadiens. — Publicité des chemins de fer : Le système du Grand Tronc. — Grands formats. — Petits résultats. — L'annonce à prix fixe. — Publicité extérieure. — Notes éditoriales. —Où vont vos imprimés ? — La publicité du Vin St Michel — La vitrine d'étalage. — L'affiche artistique. —Un magazine pratique. — Publicité par correspondance.

MENACE DE REVOLUTION EN CRETE

Londres, 15.—On mande de la Canée au "Times": Les conseillers du prince ont donné leur démission, mais elle n'a pas été acceptée. Le consul d'Angleterre a, en présence de ces collègues, invité le conseiller financier Koundoures à donner ses raisons. Il a répondu que la situation actuelle de l'île rend tout gouvernement impossible. La seule solution est l'union avec la Grèce. Son intention est de se rendre dans la campagne, d'arborer le drapeau révolutionnaire, d'organiser un gouvernement et de laisser les villes aux Européens. Le conseiller pour les affaires extérieures a fait une réponse identique. Tous les Crétois sont résolus à obtenir justice de la part de l'Europe ou à périr.

L'OUVRAGE DE BUANDERIE tel qu'il devrait être fait avec promptitude et grand soin est assuré à tous les clients de la

TROY LAUNDRY

8 à 12 RUE DES INSPECTEURS.

Donnez votre commande par téléphone : MAIN 3644.

UNE BONNE ACTION

Un conducteur de tramway applaudi par les voyageurs.

Il arrive assez souvent au public de critiquer la conduite de nos employés de tramways ; mais le public, en même temps, ne laisse pas de les féliciter quand ils le méritent.

C'est ainsi qu'un lecteur de "La Presse" s'est empressé de venir à nos bureaux, ce matin, nous raconter l'histoire que voici :

Un tramway de la rue Sainte-Catherine, se dirigeant vers l'ouest, passait, vers 9 heures, au coin de la rue Saint-Laurent. Là, un jeune garçon se mit, en manière de passe-temps, à jeter de la boue sur les robes des dames.

L'empoigner, le hisser à force de bras sur le tramway fut pour le conducteur l'affaire d'un instant, et quelques minutes plus tard, le jeune garçon descendait penaud devant le prochain poste de police, au milieu des applaudissements de tous les voyageurs.

ENCORE UNE NOUVELLE LAGER KUNTZ

La Brasserie Kuntz de Hamilton, vient justement de mettre en vente une nouvelle lager, qui promet de devenir l'une des marques les plus populaires jamais vendues au Canada. La Compagnie lui a donné le nom on ne peut mieux approprié, de "Lager Regal Kuntz". C'est une marque spéciale de bière embouteillée, brassée par un procédé spécial, des houblons et maltz les mieux choisis, et elle est le résultat de trente-cinq ans d'expérience dans le brassage. Ceux qui ont déjà essayé la "Lager Regal" disent qu'elle soutient très bien la grande réputation que possèdent maintenant ces brasseurs bien connus.

"Regal" est un nom très bien imaginé pour une bière lager, car ce nom épelé en sens inverse, donne le mot "Lager". Essayez-la.

VIVE MIKADO!

La Reine des boissons d'été, à base de vin. Fortifiante et pure. r

—Cigarettes Egyptiennes "Royal", 15c. 25c et 30c la boîte. r

The John Murphy Company Limited

Samedi, 15 juillet 1905.

UN MAGASIN PARISIEN !

Quelqu'un disait : "Tout ce qui est fashionable vient de Paris ou gravite là." Ce n'est pas tout a fait exact, mais c'est pas mal le cas.

Ce magasin est le premier qui, réellement, a amené Paris à Montréal. Nous faisons voir aux manufacturiers de cette ville ce qu'il y a faire ici avec des articles réellement bons, et achetant avec la maison de Toronto, ça nous permet de donner de grosses commandes :

Comme question de fait, cet établissement est

—Le plus grand importateur Canadien d'étoffes à robe nouvelles françaises

—Le plus gros acheteur canadien de robes et de mantes françaises.

—Le plus grand débouché Canadien pour les belles modes française.

—Le plus grand distributeur Canadien de gants et bonneterie français.

Avec un acheteur à Paris aussi bien qu'à Londres, nous sommes en mesures de connaître toute l'Europe, et d'avoir tout ce qu'il y a de plus nouveau en tout. Et avec non moins d'une douzaine d'acheteurs étrangers qui s'occupent constamment, nous ne manquons rien de ce qui peut être demandé.

JUPES EN SOIE TAFFETAS. Dessins à carreaux. . } $10

En bonne soie taffetas, pesanteur d'été, carreaux bleu et blanc et brun et blanc; garnies de boutons; quelques-unes avec plis. Si nous avions les blouses pour aller avec, le prix serait proportionnément beaucoup plus élevé.

LUNDI, chacune $10.00

BLOUSES EN SOIE. Ordinaire, jusqu'à $4.00. . . } $2.65

En soie de Chine, soie taffetas, peau de soie et quelques-unes en soie tassor ! Dessins nouveaux. Couleurs : noir, blanc, brun, rouge, gris et quelques autres couleurs unies. C'est la balance du lot qui a été si apprécié la semaine dernière.

LUNDI, chacune $2.65

ROBES DE MATIN EN INDIENNE. Ordinaire jusqu'à $2.25 . . . . . } 59c

En bonne indienne lavable, toutes couleurs, mais dans les grandeurs de 32 et 34 seulement; naturellement, il faut qu'elles partent sans retard. Prix ordinaires jusqu'à $2.25.

LUNDI, chacune 59c

TOILES A ROBE. Ordinaire, 20c à 40c . . . . . } 12½c

Pure toile et homespun Union, tissus unis et de fantaisie.

Rien de plus durable pour costumes-blouses. Rien de plus frais pour l'été.

Couleurs : rose, crème, fauve, brun, bleu, rouge, noir, blanc, deux largeurs, 28 et 36 pouces.

Prix ordinaires, 20 à 40 cents la verge.

LUNDI . . . . . 12½c la verge

NOUVEAUX CHAPEAUX GARNIS D'ETE. Ordinaire, $7.50 à $10. . . . . } $2.00

Nouveaux—tout à fait nouveaux—formes nouvelles, garnitures nouvelles! Environ 80. Soyez sur que nous n'y faisons pas d'argent.

Prix ordinaires, $7.50 à $10.00

LUNDI, chacun. $2.00

TISSUS A VOILE, Ordinaire, 35c à $1.00. . . . } 15c

Tissu à voile noir uni et pois noirs.

Tissu à voile blanc uni et pois blancs.

Tissu à voile pin, tissu à voile chinois.

Tissu à voile chiffon.

Prix ordinaires, 35c à $1.00 la verge

LUNDI. . . . . 15c la verge.

CREPELINE, SOIE ET LAINE. Ordinaire, 75c. . } 33c

Marine, champagne, blanc, nuage rose, héliotrope, bleu royal, nil, gris argent, cardinal, brun et fauve, 44 pouces de large.

Prix ordinaire, 75c la verge.

LUNDI. . . . . 33c la verge.

VERITABLE DENTELLE ET INSERTION IRLANDAISE AU CROCHET. . . } A Moitié Prix

Quelques lignes dépareillées ! Largeurs ¼ pouce, 1 pouce, 1¼ pouce, 2 pouces.

Prix ordinaires, 8c, 12c, 20c, 25c, 50c, 55c, 60c, 75c, 80c la verge.

LUNDI. . . . . MOITIE PRIX

COSTUMES DE BAIN POUR ENFANTS. Ordinaire, jusqu'à $1.10 . . } 49c

Dessins nouveaux ; garantis ne pas changer. Il y a quelques grandeurs pour jeunes gens, dans le lot. Prix ordinaires, jusqu'à $1.10 chacun.

LUNDI, chacun. 49c

CHEMISES DE NUIT. Ordinaire, $1.25. . . . . } 98c

En bon coton fort, demi empiècement de biais de deux rangs d'insertion suisse et 8 beaux remplis, 14 beaux remplis sur le devant, frison en linon, avec beaux remplis aux épaulles et poignets ronds, frison au col et sur le devant ; petits 36 à 60.

Prix ordinaires, $1.25.

LUNDI. 98c

GANTS EN TISSUS. Ordinaires, 35c à 60c. . . . } 25c

Gants Lille et gants de soie, mode, gris, noir et blanc. Tous les points.

Prix ordinaires, 35c à 60c la paire.

LUNDI. . . . . 25c la paire.

Ce magasin ferme à 1 heure, le Samedi, durant Juillet et Août ; les autres jours, à 5.30 p.m.

The John Murphy Company Limited

DANS LA MARINE ALLEMANDE

Un acte d'indiscipline.

Paris, 15. — Une correspondance signale que la semaine de Kiel n'a pas été rehaussée, cette année, par la présence de quelque monarque étranger ou d'une escadre étrangère. Elle vient de se terminer sans éclat avec le départ du kaiser pour la Baltique à la Suède, à bord du "Hohenzollern".

Un fait cependant s'est produit, qui, dans une nation où la discipline de fer est proverbiale, a produit une grande impression.

Le lendemain matin de l'arrivée de l'empereur allemand à bord du "Hohenzollern", eut lieu, sur tous les vaisseaux de guerre alignés dans la rade, le salut du pavillon, hissé sur chaque bâtiment.

Seul, le petit croiseur de quatrième classe "Frauenlob", du service d'exploration, hissa, non le drapeau réglementaire, mais un informe lambeau de toile malpropre, servant à nettoyer le pont.

Les matelots de ce croiseur avaient simplement imaginé ce moyen d'attirer sur eux l'attention, pour protester contre les mesures d'excessive sévérité dont ils étaient l'objet de la part de leur commandant, le capitaine de frégate Caesar. Les matelots coupables furent punis sévèrement, tout l'équipage consigné à bord. Le jour même, le "Frauenlob" quittait le port.

—Je ne veux plus voir ce bateau devant mes yeux, a dit l'empereur qu'il parte immédiatement et aille mouiller à 6 milles, au large, jusqu'à son départ.

Quelques jours après, le capitaine de frégate Caesar recevait la "lettre bleue", toujours conçue de même :

"Monsieur, sa majesté l'empereur croit devoir se priver de vos services."

LA PEINTURE PREPAREE Island City donne plus de satisfaction que toutes les autres.—P. D. Dods and Co. m,j,s—168—n

—Dr J. G. A. GENDREAU, chirurgien-dentiste, 22 rue Saint-Laurent, Montréal. Tél. Bell Main. 2818. n

AU PARC

Sur tous les bateaux et convois de chemin de fer, on peut se procurer du Chocolat SMALLS MAPLE et HYGENIC. Produit du Canada Maple Exchange. Analytiquement pur.

Smalls

mjsn

MONTREAL TRUST & DEPOSIT COMPANY

AVIS CONCERNANT L'EMMAGASINAGE DES ARTICLES DE VALEUR.

Cherchez-vous un bon endroit où emmagasiner vos argenteries ou autres articles de valeurs pendant votre séjour en villégiature, cet été ?

Nos voûtes sont spécialement construites pour cette fin ; et on peut compter sur une ABSOLUE SECURITE, pour ce qui est des incendies et des voleurs.

Prix raisonnables.

1707 rue NOTRE-DAME. Tél. Main 1872

143—s—n

LE ROBUR

Janvier, 1905, M. BEAUPRE. Il y a trois ans j'étais un homme fini, mais quelques flacons de votre incomparable ROBUR m'ont rendu la force et la santé malgré mon âge avancé, et je suis depuis ce temps aussi bien et aussi vigoureux que j'ai jamais été. Quatre médecins m'avaient traité en vain pendant une couple d'années, et sans autre résultat que de me dire qu'il n'y avait plus rien à faire pour moi, et que ma seule ressource était d'aller à l'hôpital. Je n'aurais jamais cru qu'un seul remède pût amener un effet aussi prompt et aussi durable que ce ROBUR, auquel je dois la vie, dans mon entière conviction. PIERRE COLLIN, 157 rue Désery. Le ROBUR est préparé à la Pharmacie C. BEAUPRE, 73 Désery, Hochelaga. En vente partout. (1)

La Codiline

du Dentiste Versailles contre la Névralgie et le Mal de Dents

En vente dans toutes les pharmacies à 25c 201-ljs n

Quand vous voulez avoir des en-têtes de lettres, des en-têtes de billets, des en-têtes de comptes et des états de comptes, demandez à votre imprimeur le

Windsor Mills Special

Un superbe papier pour écrire. 2-mjsn

Baume Rhumal

Pour les affections de la gorge, des bronches et des poumons.—Prix 25 cts. m16-s-21

NOTES ET SOUVENIRS

Pierre Du Calvet—Une figure historique — Son origine — Huguenot français — Arrivée au Canada — Commissaire en Acadie—Un point douteux—L'opinion de M. Brymner—Une pétition de Du Calvet—Il s'établit à Montréal—Ses premières relations avec les autorités anglaises—Il hérite de son père—Voyages en Angleterre et en France—Juge de paix—Objet de cette juridiction — Abus commis par plusieurs de ces magistrats—L'ordonnance de 1770—Lettre de Du Calvet—Lettre de Cramahé—Du Calvet devient seigneur de la rivière David—Il se marie.

Parmi nos figures historiques de troisième ou de quatrième plan, une des plus singulières, des plus intéressantes et des plus énigmatiques, est bien celle de Pierre du Calvet, l'ennemi et le dénonciateur acharné du gouverneur Haldimand. Nous voudrions essayer d'en tracer une esquisse pour les lecteurs de "La Presse".

Dans le livre qu'il fit imprimer à Londres, en 1784,nous trouvons un résumé de sa carrière qui renferme des renseignements abondants et précis. Mais c'est de l'autobiographie, et, naturellement il faut se tenir sur ses gardes et ne pas accepter sans contrôle toutes les affirmations et toutes les appréciations de l'auteur.

M. Du Calvet était un huguenot français, né en Guienne, à Toulouse, ou près de cette ville. Il était l'héritier présomptif de propriétés considérables. En 1758, il résolut de venir s'établir au Canada, pour s'y livrer au commerce. Le moment était on ne peut plus mal choisi. La guerre de sept ans battait son plein, et la Nouvelle-France minée à l'intérieur par des abus criants et une concussion éhontée,voyait ses frontières assaillies de toutes parts par un ennemi puissant en nombre et en ressources. M. Du Calvet s'embarqua pour Québec au commencement d'avril 1758. Son voyage ne fut pas heureux. Il fit naufrage dans le Saint-Laurent, à une centaine de milles de Québec, et perdit toutes ses marchandises. Il parvint cependant à se rendre dans la capitale du Canada, où il arriva dans le cours du mois de juin. Il n'y séjourna que peu de temps, et, vers la fin de juillet, il se rendit à Miramichi, dans l'Acadie française, avec un assortiment de marchandises obtenues par lui à Québec. Il avait en même temps été nommé garde-magasin en chef, ou principal commissaire des magasins du roi dans le poste.

La réalité de cette commission, et partant, la véracité de M. DuCalvet, a été mise en doute par des critiques historiques très compétents. Dans un de ses rapports sur nos archives canadiennes, M. Douglas Brymner a discuté longuement cette assertion. "Il peut être à propos, dit-il, de faire les deux réflexions suivantes au sujet de la crédibilité du rapport de Du Calvet que le gouvernement français l'avait envoyé en Acadie en qualité de commissaire. Ca paraissait être une règle établie depuis longtemps de ne confier ce poste dans les forces françaises des colonies à aucun huguenot, et je ne sache pas d'exceptions à cette règle bien qu'il puisse être téméraire d'affirmer positivement qu'il n'y en a pas eu. En deuxième lieu, M. Marmette qui a soigneusement examiné toutes les listes des officiers et autres personnes au service des Français en Acadie, lorsqu'il a fait des recherches dans les archives de Paris, n'a rencontré nulle part le nom de DuCalvet. Et quiconque possède les plus légères notions sur l'histoire du Canada connait si bien le nom de Du Calvet qu'il est au plus haut point improbable, sinon impossible, que M. Marmette n'ait pas remarqué le nom s'il se trouvait sur les listes ". Il y a plus. Dans une pétition adressée par DuCalvet au gouverneur Carleton en 1 1 sujet du pouvoir des juges de paix, on lit ce passage: "Obligé pour cause de religion de quitter le service, il (Du Calvet), vint en Canada; il vit avec plaisir un peuple libre en tenter la conquête; il arracha à la cruauté des sauvages plusieurs officiers anglais prisonniers; il leur rendit avec la liberté d'autres services importants et sa satisfaction fut complète. Lorsque par la conquête de cette province il partagea avec les conquérants la liberté de penser et d'agir suivant les mouvements de sa conscience, il s'attacha au commerce et le Seigneur bénit ses travaux". Dans cette pièce Du Calvet ne mentionne nullement sa nomination au poste de commissaire. Par contre il admet que sujet français, citoyen du Canada, ses sympathies furent pour les envahisseurs de son pays, les ennemis de sa nation et de son drapeau. Ce n'est pas précisément l'idéal du patriotisme.

Quoi qu'il en soit de cette histoire de commissariat, il semble certain que Du Calvet rendit de réels services à des prisonniers anglais en Acadie, car il en produit dans son livre des attestations qui ne devaient pas être des faux. Comme conséquence de ces services, il eut la confiance des généraux anglais aussitôt après la conquête du pays, et fut chargé par Murray d'une mission auprès des Acadiens de la Baie des Chaleurs.

Au mois de janvier 1762, il était de retour à Montréal, où il établit une maison de commerce considérable pour l'époque. La mort de son père, arrivée en 1763, l'appela en Europe au printemps de 1764. Il se rendit d'abord en Angleterre, passa ensuite en France, et, grâce à l'intervention de l'ambassadeur anglais, réussit à vendre les propriétés dont il avait hérité, malgré les lois restrictives relativement à l'aliénation des immeubles possédés par des huguenots. Il revint ici au printemps de 1766, retourna en Angleterre à l'automne, et s'embarqua de nouveau pour le Canada, au mois d'avril 1767. Il s'établit alors définitivement à Montréal et se livra à des entreprises commerciales fructueuses. En 1768, le général Murray l'avait nommé juge de paix. La création de ces magistrats avait pour objet de rendre moins lourd le fardeau de l'administration de justice, en permettant aux plaideurs de faire décider leurs procès de moindre importance devant une juridiction où les frais seraient plus faibles. M. DuCalvet s'acquitta de ses fonctions à la satisfaction du public, rendant la justice sans honoraires et simplifiant les procédures autant que possible. Aussi les litiges affluèrent devant lui. Il affirme que dans l'espace de trois mois seulement, de septembre à décembre 1769, il entendit et décida pas moins de 3,700 petites causes. Ici, comme dans plusieurs autres cas, il est probable que la très vive imagination de Du Calvet grossit les objets et les chiffres. Mais nous croyons volontiers qu'il fut un juge de paix populaire.

Malheureusement, tous ses collègues n'étaient pas aussi modérés que lui au point de vue des honoraires. Plusieurs encouragèrent les procès et amplifièrent les causes pour se faire des revenus. Des plaintes éclatèrent, et, en 1770, le gouverneur Carleton et son conseil jugèrent opportun d'adopter une ordonnance pour enlever aux juges de paix leur juridiction civile.

Le préambule de l'ordonnance n'était pas flatteur pour ces magistrats,et comme aucune distinction n'y était faite, M. DuCalvet ressentit vivement l'outrage qui lui était infligé, ainsi qu'à tous ceux de ses collègues qui avaient fait leur devoir. Il ne cacha pas ses sentiments, mais leur donna très librement carrière dans une lettre au gouverneur et au Conseil. Cependant, il ne crut pas devoir abandonner par dépit des fonctions où il pourrait rendre encore des services. Cette attitude fut bien vue du gouvernement et le lieutenant-gouverneur Cramahé en rendit témoignage à M. Du Calvet dans une lettre, dont voici un passage : "Comme je vous crois parfaitement honnête homme, que vous avez servi le public avec zèle et d'une manière fort désintéressée, j'espère que vous continuerez à exercer la magistrature. Le gouvernement, aussi bien que le public, vous en aura obligation ; vous donnerez un exemple de soumission et d'obéissance qui ne peut qu'avoir un bon effet dans ces temps-ci, et vous fera honneur dans l'esprit de tous les honnêtes gens. J'en rendrai bon témoignage aussitôt que l'occasion s'en présentera."

Jusque là la carrière de M. Du Calvet avait plutôt été heureuse. Ses affaires étaient prospère. Les bénéfices réalisés dans ses opérations commerciales lui avaient permis d'acquérir une belle seigneurie, celle de la rivière David, dans le comté d'Yamaska, qui eut plus tard, comme propriétaire, l'honorable juge Wurtele. Il occupait une position notable, remplissait avec succès d'honorables fonctions, et semblait jouir de la confiance des autorités politiques. C'est ce moment, où l'avenir semblait sourire à ses espérances, que M. DuCalvet choisit pour fonder un foyer. Au mois d'octobre, 1771 il épousa mademoiselle Jussome , de Montréal.

Malheureusement la plus paisible période de sa vie était écoulée. Les épreuves allaient fondre sur lui et se succéder sans interruption, jusqu'à la catastrophe finale où il devait disparaître.

IGNOTUS.

(A Suivre.)

Rhumatisme

Prix 25 Cents.

Le remède de Munyon contre le Rhumatisme manque rarement de soulager les douleurs aux jambes, aux bras ou ailleurs, aux premières attaques, et guérit positivement en quelques heures. Guérit positivement en quelques jours. Il n'endort pas la maladie, mais la chasse de l'organisme. —MUNYON

Faites Réparer votre Coutellerie !

Nous le faisons à bas prix et nous garantissons pleine et entière satisfaction.

LYMBURNER & MATHEWS,
Coin Berri et des Commissaires.
Tél. Bell Main 89. (9)

FAIRE DES ROBES NEUVES AVEC DES VIEILLES !

LES TEINTURES DIAMOND

Le Moyen le Plus Simple et le Plus Facile de Teindre à la Maison.

Leur grande supériorité sur toute autre pour le travail à la maison. Un paquet de dix cents suffira pour teindre d'une à cinq livres d'effets. Couleurs qui résisteront aux eaux de savon fortes.

Le succès dans ce travail à la maison dépend entièrement de l'espèce de teinture employée, L'emploi des teintures Diamond n'offre aucun risque, si l'on suit attentivement les prescriptions sur chaque paquet, si l'on applique aux cotons les teintures destinées aux cotonnades et tissus mélangés, et aux lainages celles destinées aux laines pures.

Les Teintures Diamond sont faciles et simples à appliquer, et si, pour soulever les articles dans le bain, vous vous servez d'un bâton, vous évitez de vous salir les mains. Sous le rapport de la beauté, du brillant, de la fermeté, aucune teinture, soit pour le travail de maison ou de boutique, ne peut égaler les Diamond. On a recours, pour leur fabrication, aux procédés scientifiques les plus modernes, et elles sont garanties les plus fermes et les plus fortes parmi les teintures connues et résisteront à l'eau de savon et ne pâliront pas par l'exposition au soleil.

Essayez immédiatement les Teintures Diamond et voyez comme il est facile de donner à de vieilles robes ou blouses, de vieux rubans, de vieux manteaux, etc., l'apparence d'articles neufs.

15, 18 k

MALTOSE ET SANTE

Les médecins disent que son usage, dans le système humain, est très précieux.

La grande valeur de la MALTOSE comme substance nutritive, ne peut être exagérée. Dans l'organisme elle se transforme en sucre assimilable plus rapidement que la saccharose ou le sucre de canne. Elle est très facile à digérer, et n'ayant pas un goût aussi sucré que le sucre de canne, on peut la prendre en bien plus grande quantité que ce dernier.

"Malta-Vita n'est pas un mot vide de sens ; il est tiré du latin et possède exactement sa signification propre—"Malt de vie". La phrase primitive "C'est la VIE DU SANG" est le point de départ et le point final de Malta-Vital, qui contient une quantité considérable de maltose, un agent adoucissant que l'économie humaine digère facilement et assimile promptement, formant un sang riche et sain.

Les médecins prescrivent, depuis plusieurs années, des extraits de Malt semi-solides contenant une grande quantité de "Maltose", mais coûtant de cinquante cens à soixante-quinze cents la livre. "Malta-Vita" contient de huit à dix pour cent de ce merveilleux reconstituant du sang et ne coûte que dix cents le paquet.

Les extraits de Malt aussi sont précieux à cause de l'excellent ferment digestif qu'ils contiennent "Diastase". On se sert, dans la fabrication de Malta-Vita, d'un extrait de malt préparé dans toute sa pureté primitive, à notre propre fabrique, qui possède un équivalent diastasique de plus de soixante-dix degrés, suivant la méthode d'analyse Lintner. Cette diastase agit sur le blé et convertit la partie de l'amidon gélatinée en "Maltose" — le reconstituant du sang et, par conséquent, le sucre de Malt vivifiant. Malta-Vita se vend 10 cents le paquet, la même quantité que vous aviez l'habitude de payer 15 cents.

J. W.

COLONIAL HOUSE, SQUARE PHILLIPS

RAYON DE L'ARGENTERIE

75 Jarres à Biscuits Royal Doulton, montées en Argent Plaqué, Dessins les plus Nouveaux, Richement Décorées, offertes à Moitié Prix. Prix variant de $5.50 à $12.00.

AUSSI

20 Saladiers Royal Doulton avec Accessoires, richement décorés, à Moitié prix. Prix variant de $8.50 à $20.00.

ATTENTION SPECIALE APPORTEE AUX COMMANDES PAR LA POSTE

HENRY MORGAN & CO., - Montréal.

ARSENE LAMY

CASH 10 RECEIPT — GRAND MAGASIN DEPARTEMENTAL — CASH 10 RECEIPT

830 rue St Denis, Coin Duluth

CONFECTION

70 costumes pour dames, en duck pâle et demi-pâle, valeur, $3.00 ; pour écouler. . . . $1.48

BLOUSES

En satine noire, valeur 75c. balance de ligne. 29c

Costume en soie, bien fini et nouveau dessin, valant $15.00. La balance à écouler. $9.00

SOUS-VETEMENTS

Pour dames, 50 doz. de corps pour dames, manches courtes, valant 40c. "Job". 25c

MERCERIE

2 doz. de corps pour hommes, en balgrime ajouré, valant 50c. Spécial. 25c

MOUSSELINE

1,500 verges de mousseline assortie de couleurs, très large, valeur réelle, 15c. "Job". 10c

RUGS

10 doz. de rugs en tapis, bonne grandeur, valeur, 25c. "Job" 12½c

BAS

25 doz. bas pour dames, en cachemire tout laine, valant 50c. "Job". 35c

FERRONNERIE, FERBLANTERIE, GRANIT, VAISSELLE

Ce département est au complet, réductions sur toutes les lignes.

200 services de bois en pierre anglaise, valant 50 cents, "Job" 34c

200 doz. jarres à confitures, Spécial, la doz. 60c

500 magnifiques services de lavemains en semi-porcelaine, "Job". 95c

Nous avons un assortiment complet de balais, de 5 cents à. 50c

Chaussures en dongola, pour hommes, marque Slater, Spécial. $3.50

Souliers dongola, pour dames, Valant $2.00. Spécial. $1.49

EPICERIES

3 boîtes saumon rose. 25c
3 sauces Paterson. 25c
3 boîtes fèves au lard. 25c
3 paquets corn starch. 25c

4 POUR 1

$4.00 de timbres verts avec $1.00 d'achat, de 8 heures à 11¼ heures a. m., dans tous les départements, lundi, mardi et mercredi.

AU SYNDICAT ST HENRI

Votre Crédit est Bon à la Semaine ou au Mois

Durant le Mois de JUILLET, nous donnerons 25 P. C. de Réductions

sur les réparages de fourrures.
Nous les emmaganisons aussi.

GRANDE RÉDUCTION GÉNÉRALE

sur nos MEUBLES, TAPIS et PRÉLARTS, ne manquez pas cette Vente à Réduction. Elle signifie beaucoup d'économie pour vous.

RAYON DU TAILLEUR

UNE SPECIALITE: Les plus Nouvelles Etoffes
COUPE ET SATISFACTION GARANTIE

3490 A 3504 RUE NOTRE-DAME
Téléphone Westmount 986. ST HENRI

PERSONNEL

M. J. E. Perrault, représentant de la Caisse Nationale d'Economie, est parti pour Ile d'Orléans, dans l'intérêt de la Caisse.

LE DANGER QUI MENACE L'HOMME MAIGRE

Il ne peut résister aux germes morbides—c'est pourquoi il est une proie pour la consomption. Dans ce pays d'abondance, la maigreur est un crime, surtout quand on peut la surmonter si facilement avec Ferrozone. Ce remarquable reconstituant de tissus vous fait engraisser promptement; il fait cela en formant un sang riche, nourrissant, vivifiant. Ferrozone fournit le nutritif nécesssaire aux nerfs épuisés, reconstitue rapidement les muscles et le gras. Les formes s'arrondissent, les joues se colorent, démontrant que le poids a augmenté. Pour être bien et y rester prenez Ferrozone. Cinquante tablettes recouvertes de chocolat dans une boîte pour cinquante cents ou six pour $2.50 chez tous les marchands.

La Lumière Acétylène n'a qu'une rivale : La Lumière du Soleil.

Ce fait est hautement reconnu par la Science.

L'expérience a bien prouvé que c'était non seulement la plus belle et la meilleure lumière, mais aussi la moins chère. Toutes les grandes institutions du pays l'adoptent sans retard.

C'est une preuve évidente de son efficacité.

INFORMATIONS ET PRIX FOURNIS AVEC PLAISIR

THE CONTINENTAL HEAT & LIGHT CO'Y
17, 19 rue le Busby
Montréal.
Seuls Agents pour The Shawinigan Carbide Co.

Nos Magasins sont fermés tous les soirs à 6 heures excepté le Samedi.

DUPUIS FRERES

Les Commandes par la Malle sont Exécutées avec soin.

ENCORE DES RÉDUCTIONS POUR NOTRE VENTE DE JUILLET

INSERTIONS DE BRODERIE SUR MOUSSELINE DE TOILE (Pine-apple Cloth)—Ces insertions "All-over" nous arrivent par longueurs pour blouses, 4½ vgs. Elles sont de différents dessins plus ou moins ajourés—marchandises que nous avons vendues à $2.00 et même $3.00 la verge. VOTRE CHOIX MAINTENANT SUR CE LOT, EN PRENANT UNE LONGUEUR DE 4½ VGS, A, LA VERGE. 49c

BRODERIES BLANCHES SUR LINON, dessins ajourés, pour lingerie—largeur 16 à 18 pouces, prix, la verge. . . . . 25c, 30c, 40c et 45c

SOIES JAPONAISES, 27 POUCES DE LARGEUR, A 29c LA VERGE—Nous recevons aujourd'hui même une nouvelle consignation de soies du Japon—Il y a noir, blanc, jaune, rouge, rose et bleu pâle. c'est la qualité ou pesanteur que vous voyez annoncé ailleurs à 50c, notre prix de Juillet. 29c

LES NOUVEAUX PATRONS BUTTERICK et leurs cahiers de modes pour le mois d'Août sont maintenant en vente à notre comptoir des patrons.

RUBANS---NOS VALEURS INCOMPARABLES

RUBANS EN SOIE LOUISINE, largeur 4 pouces, prix 10c. Dans toutes les nouvelles nuances, ainsi que blanc, ivoire et noir.

RUBANS EN TAFFETAS DE SOIE, largeur 4 pouces, prix 14c—choix considérable—dans les couleurs ainsi que blanc ou noir, valant 20c, pour. 14c

RUBANS EN TAFFETAS DE SOIE GLACEE, largeur 5 pouces, grand choix dans toutes les nuances à la mode, valant 35c pour, le verge. 20c

CAMISOLES POUR ENFANTS, toutes les grandeurs, à partir du premier âge, jusqu'à 6 ans. Prix. 4c

CAMISOLES EN COTON MERCERISE FINI SOIE, pour dames, valeur exceptionelle à 39c

COSTUMES EN DUCK de fantaisie pour fillettes de 13 à 18 ans. Prix $2.00

SACQUES POUR ENFANTS de 2 à 6 ans. Sacques en toile de foin 49c. Sacques en duck blanc. $1.00

ROBES EN TOILE DE FANTAISIE, pour enfants de 2 à 6 ans. Prix spécial. 59c

MANTEAUX AVEC COLLERETTE, pour enfants jeunes, en piqué blanc, avec garniture de broderie, prix pour écouler. . . . . 75c et $1.00

Tissus Légers pour Toilette d'Eté

Occasions Spéciales dans les Tissus de Fantaisie en Laine.

VOILE DE PARIS—TISSU FRANCAIS—largeurs 38 pouces, couleurs : marine, bleu-marin, brun et gris-argent. La qualité que nous avons vendue cette saison à 60c, PRIX DE JUILLET. 25c

CANEVAS DE FANTAISIE—laine—largeurs 38 pouces, valant 50c pour. 25c

ETAMINE DE LAINE—largeur 42 pouces—couleurs : bleu marin, rouge, vert, champagne et brun, annoncée ailleurs à 60c la verge, notre PRIX DE JUILLET. 33c

JUPES DE ROBES NOIRES POUR DAMES

JUPES EN SOIE TAFFETAS OU EN PEAU DE SOIE A MOITIE PRIX—Ces jupes sont de la saison dernière—il en reste justement 32 – au lieu de $16.00 à $25.00, les nouveaux prix sont de. . . . . $9.00 à $15.00

JUPONS EN SOIE TAFFETAS POUR NOTRE VENTE DE JUILLET

JUPONS EN TAFFETAS DE COULEURS—valant de $9.00 à $13.00, réduits à. $5.00

JUPONS NOIRS, EN SOIE TAFFETAS—valant $6.00 et $6.50, réduits à. $4.50

JUPONS NOIRS, EN SOIE TAFFETAS—valant $7.50 et $9.00, réduits à. . . . . $5.00 et $6.00

JUPONS EN TAFFETAS DE COULEURS—Ligne spéciale—valant $11.50 pour. $7.00

JUPONS BLANCS A 49c—Balances de nos lignes annoncées à 65c, 69c et 78c--tous réduits au même prix de. 49c

BLOUSES EN SOIE JAPONAISE IVOIRE—avec insertion de fantaisie en dentelle Cluny, valant $4.50, pour. $3.00

ENCORE DES DENTELLES POUR NOTRE VENTE DE JUILLET

Dentelles Valenciennes blanches, exactement comme vignette, prix la douzaine

10c.

Insertions de Dentelle Nottingham Blanches

Galons à Médaillons, largeurs 1½, 2, 2½ et 3 pouces, valant 10c, 15c et 20c la verge, maintenant offert à

1½c la verge.

Il n'y a pas d'erreur, le prix de juillet est bien **1½c** la verge.

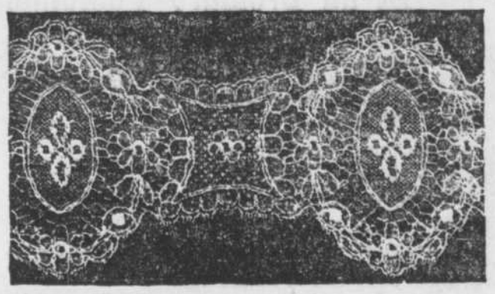

Il en reste encore des milliers de verges, différentes largeurs et différents dessins, naturellement les meilleures valeurs s'enlèvent plus tôt que les autres, étant donné qu'elles sont offertes au même prix de **1½c la verge.**

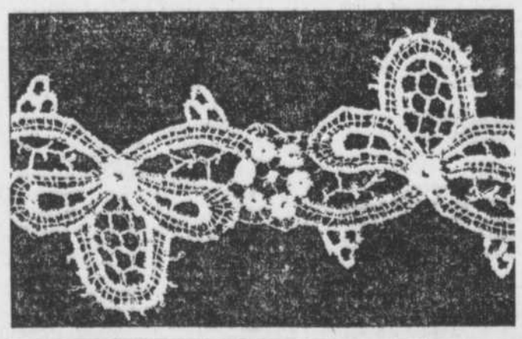

Galons de Guipure Champagne,

largeur et dessin représentés par la vignette, prix spécial . . . . .

2½C LA VERGE

AU SOUS-SOL

GRANDS CANARDS émaillés, 8 pintes, prix spécial. 60c

THEIERES ET CAFETIERES en émail, 1, 2 et 3 pintes. 17c

THEIERES ET CAFETIERES en émail, 4, 6, 8 et 10 pintes. 35c

SOUPIERES en acier émaillé ½ pinte, 15c, 2 pintes, 20c. 8 pintes, 45c, 14 pintes. 75c

PLATS à vaisselle émaillés. . . . . 40c et 50c

BOLS A MAINS en émail. . . . . 10 et 12

CANISTRES émaillées pour le lait, 1 chopine 18c, 1 pinte 20c, 1 gallon. 40c

PLATS en acier blanc émaillé pour la viande, 8 x 12 pcs. 10c

PLATS A PUDDING émaillés, oblongs, 8 x 11 pcs. 10c

ASSIETTES émaillées, 7 pcs 4c, 9 pcs 5c, 10 pcs. 7c

BOUILLOIRES émaillées pour le poisson, 20 x 24, pcs valant $2.00 et $2.25. Prix spécial 85c

VASES DE NUIT émaillés blanc. . . . . 15c et 21c

DUPUIS FRERES, Le Grand Magasin Départemental de l'Est

1571 A 1589 RUE STE CATHERINE, CITÉ.

FAMILLE DE PATRIARCHE

CELEBRATION DE NOCES D'OR AU MILIEU DE TREIZE ENFANTS VIVANTS, DE 84 PETITS-ENFANTS, ET D'AUTRES NOMBREUX PARENTS A ST CHARLES DE BELLECHASSE.

M. ET Mme LOUIS TURGEON, DE SAINT-CHARLES DE BELLECHASSE, ENTOURES DE LEURS TREIZE ENFANTS ET DE LEURS GENDRES ET BRUS.

(Du correspondant régulier de LA PRESSE)

Saint-Charles de Bellechasse, 14 — Mercredi, le cinq juillet, la paroisse de Saint-Charles était en liesse; les cloches sonnaient à toutes volées et annonçaient un de ces événements qui, quoique assez communs dans notre belle province de Québec, n'en est pas moins assez rare dans les diverses localités du pays. Depuis cinq ans, Saint-Charles n'avait pas eu le plaisir de célébrer un de ces anniversaires; cinquante ans de mariage. Aujourd'hui, c'était le tour de Monsieur Louis Turgeon, un des descendants de cette grande famille Turgeon, si distinguée et si remarquable dans le district de Québec, et qui a fourni des membres à l'épiscopat et des hommes dans les diverses branches de l'état social du pays. Son épouse, Dame Cézellie Dessaint dit Saint-Pierre était la fille d'un homme que tout St Charles avait bien connu; car il a été l'instituteur de presque toute la génération actuelle.

M. et Mme Louis Turgeon ont assisté à une grand'messe solennelle chantée par le R. P. Prosper, de l'Ordre des Capucins de Limoilou.

Immédiatement après le chant du "Veni Creator", M. l'abbé Beaudoin, bénit de nouveau les jubilaires, puis, dans une magnifique allocution, laissa déborder son coeur de prêtre : il raconta ce que la vie de ces pionniers de la civilisation, les sacrifices, qu'ils se sont imposés, les peines qu'ils ont endurées pour élever une famille de dix-huit enfants, le zèle, la charité et le dévouement dont ils ont fait preuve envers leur vieille tante. Le bonheur et la joie qu'ils ont aujourd'hui est la récompense de l'accomplissement de leurs devoirs, en attendant la récompense du ciel. Il leur a souhaité de célébrer leurs noces de diamant.

Pendant la messe, le chant et la musique ont rehaussé la fête du jour par leur harmonie délicieuse. On a eu le plaisir d'entendre la belle voix de M. Désiré Gosselin, de Somersworth, N. H. M. J. P. Lamontagne, notre chantre, dont la voix harmonieuse est connue dans tout le district, s'est fait entendre dans "Quid retribuam Domino". A la fin de la messe, le directeur du chant, M. Alphonse Nadeau, a chanté "aux chants de la reconnaissance". Le dîner a été donné chez M. Pierre Turgeon, et le souper, auquel assistaient plus de cent convives, a été donné chez M. Omer Turgeon. Au commencement, une charmante petite fille, enfant de M. Amédée Turgeon, et élève du couvent de St Charles, présenta une adresse aux heureux jubilaires.

Autour des tables, on remarquait d'abord les treize enfants vivants de M. et Mme Louis Turgeon, savoir, Louis, Amédée et Eugène, de Somersworth, N. H., Alphonse, de Rumford Falls ; Omer et Pierre, de St Charles ; Mesdames Dr Plante (Hermine), de d'Israëli ; Désiré Gosselin (Adéla), de Somersworth, N. H. ; Charles Vallée (Alodie), de Scott ; Joseph Fournier (Joséphine), de Lévis ; Onésime Lachance (Eva), de St Charles, et Delle Anna Turgeon, qui demeure chez ses parents. De ceux qui sont morts deux étaient mariés et ont laissé des enfants.

Nous avons aussi remarqué un vieil oncle, M. Albert Turgeon, âgé de 81 ans, un frère, M. Auguste Turgeon, des soeurs, Mesdames Joseph Audet et Galarneau, de Montréal, et André Blanchet, de St Charles.

M. et Mme Turgeon, comptent quatre-vingt-quatre petits enfants et un arrière-petit enfant, mais aucune de ces familles n'a encore pu atteindre le chiffre de dix-huit ; madame Gosselin compte cependant seize enfants.

Les jubilaires sont encore forts et il est probable qu'ils verront leurs noces de diamant.

UN ITALIEN DISPARU

LE JEUNE PASQUALE MARRA A QUITTE LA DEMEURE PATERNELLE, EMPORTANT SON SALAIRE.

Depuis lundi dernier, M. Nicolas Marra, Italien, demeurant au No 1279 rue Cadieux, est à la recherche de son fils, Pasquale, âgé de 14 ans. Le jeune homme est disparu mystérieusement et il a été impossible de trouver des indices pouvant faire connaître l'endroit où il

s'est réfugié, où celui vers lequel il s'est dirigé. Il a été vu pour la dernière fois lundi avant-midi, quelque temps après avoir retiré son salaire de la compagnie du Grand-Tronc, rue St Etienne, où il était employé en qualité de garçon de téléphone. Le jeune Italien est court et trapu, il a l'oeil vif et un air très intelligent. Lorsqu'il a quitté la maison de son père, lundi matin, il portait un habit bleu marine, pantalon court et casquette de même couleur. Toutes nouvelles du petit disparu seront reçues avec reconnaissance par la famille, au No 1279 rue Cadieux.

UN MONSIEUR

Offre gratuitement à tous ceux qui sont atteints d'une maladie de la peau: dartres, eczémas, boutons, maladies de la poitrine, de l'estomac et de la vessie, de rhumatisme, un moyen infaillible de se guérir promptement, ainsi qu'il l'a été radicalement lui-même pour avoir souffert et avoir pris en vain tous les remèdes préconisés. Cette offre, dont on appréciera le but humanitaire, est la conséquence d'un voeu. Ecrire par lettre ou carte postale à M. Vincent, 8 place Victor Hugo, à Grenoble, France, qui répondra gratis et franco, par courrier, et enverra les indications demandées. z

REDOUTABLE FLEAU

L'alcoolisme, ce fléau redoutable, est vaincu par le spécifique anti-alcoolique du Dr J. M. Mackay. Voyez le Dr Mackay, à l'Hôtel de Ville, Montréal. z

"FAIT AU CANADA"

Les Canadiens peuvent maintenant manger du blé pur concassé préparé dans une fabrique canadienne—Nouvelle et importante industrie pour le Canada.

On a annoncé, il y a quelques mois qu'une compagnie canadienne avait acquis de la Natural Food Company les droits de fabrication des produits de blé pur concassé, et qu'une fabrique pour cette fin allait être ouverte à Niagara Falls, Ontario. La compagnie est connue sous le nom de "Canadian Shredded Wheat Company, Limited," et elle a été portée à entrer dans ce genre d'affaires par la demande croissante parmi les Canadiens des produits de blé concassé.

On aura une idée des progrès de cette compagnie en apprenant que la fabrique maintenant terminée produit la même classe de marchandise faite au "foyer du blé concassé" à Niagara Falls, New-York. Les machines, l'outillage et les procédés sont identiquement les mêmes et les produits vont conserver le même degré de pureté et de propreté.

La compagnie a commencé ses opérations le 1er juillet et la première consignation de blé concassé a été expédiée samedi dernier. A partir d'aujourd'hui les commandes rapidement croissantes du commerce canadien seront promptement remplies par la fabrique Canadienne.

Ceux qui ont visité le Natural Food Conservatory à Niagara Falls, assurément l'établissement industriel le plus considérable, le plus beau et le mieux outillé au monde pour la préparation des articles alimentaires, comprennent mieux ce que cela signifie pour le Canada et le développement industriel aux Chutes. Le progrès de cette industrie unique, au point de vue éducateur et commercial est vraiment un des plus étonnants de l'ère industrielle. L'an dernier près de 100,000 personnes visitaient cette installation et notaient les procédés intéressants qui consistent à nettoyer, cuire et concasser le blé et le convertir en biscuits et triscuits.

PELERINAGE

D'hommes et de jeunes gens.

Sainte-Anne de Beaupré, le 26 août prochain ; organisé par la Congrégation des hommes, sous la direction des RR. PP. du T. S. Sacrement. S'adresser pour les billets et les cabines, à Monsieur J. C. Moquin ; la semaine de 7 heures 30 à 10 heures du soir, le dimanche, de 1 h. 30 à 5 h. p. m., à la pharmacie Boutin, coin des rues Mont-Royal et Saint-André. On peut, en s'étendant avec le capitaine du bateau, rester 3 jours à Québec. 209—s—n

ILE SAINTE-HELENE

Cette admirable villégiature est à la portée de tous. Qu'on en profite. r

—Cigarettes Egyptiennes "Royal", 15c, 25c et 30c la boîte. z

Herpicide de Newbro

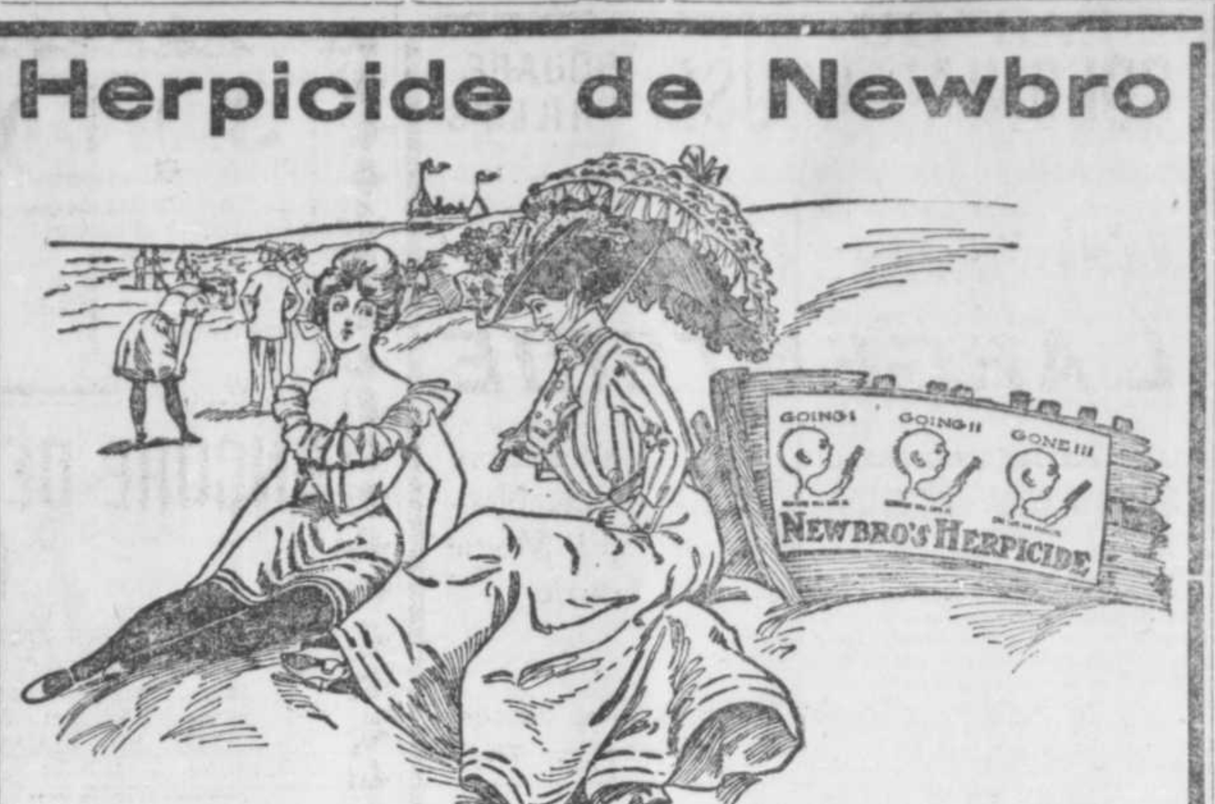

LE TEMPS DES VACANCES. — Le temps des vacances devrait être un temps de repos, de récréation et de confort, et le confort véritable et agréable implique l'absence du collet haut, du chapeau raide et de la démangeaison du cuir chevelu. C'est pour ce dernier malaise que l'**Herpicide de Newbro** devient une nécessité d'été, car il arrête la démangeaison du cuir chevelu et le picotement dû à la chaleur presqu'instantanément. Emportez Herpicide avec vous dans vos vacances.

LES AVERTISSEMENTS DU CUIR CHEVELU.—La démangeaison du cuir chevelu n'est pas tant une punition de la négligence passée qu'un avertissement pour l'avenir. Ça indique presque à l'évidence que la croissance microbienne, comme la vigne, qui cause les pellicules, la démangeaison du cuir chevelu et la chute des cheveux, a atteint les glandes sébacées et à moins d'arrêter cette croissance et de la chasser du cuir chevelu, la calvitie suivra.

LES PELLICULES SONT CONTAGIEUSES. — La découverte, par le Pro. Unna (parlez-en à votre médecin) que les pellicules constituent une maladie très contagieuse est un fait maintenant admis par les dermatologistes de partout. Cette importante découverte démontre non seulement l'inutilité des "Préparations pour faire pousser les cheveux," mais elle offre le bienfait d'une préservation scientifique de la chevelure, par l'usage de l'**Herpicide de Newbro**, le remède **ORIGINAL**, qui "tue le germe des pellicules".

NE FAIT PAS CROITRE LES CHEVEUX.—L'**Herpicide de Newbro est un "Préservateur des cheveux"**; il ne fait pas croître les cheveux. C'est la nature qui le fait, mais en détruisant les ennemis de la santé des cheveux, il permet à ceux-ci de croître comme le veut la nature, excepté dans la calvitie chronique. Conservez vos cheveux à l'aide d'**Herpicide**. Des résultats merveilleux suivent son usage.

TROUBLES DUS AUX CHALEURS. — Durant les chaleurs les glandes sudatoires du cuir chevelu ont un surcroît de travail à faire. La transpiration qui exude abondamment doit être traitée sans retard, car elle élimine les matières délétères qui autrement obstrueraient les pores du cuir chevelu. L'élimination incomplète de la matière refusée produit un état chaud et fiévreux du cuir chevelu, connu familièrement sous la rubrique de picotements dus à la chaleur. qu'**Herpicide** soulage immédiatement. Les dames trouveront **Herpicide** indispensable. Il ne contient pas de graisse, il ne tache ni ne teint. C'est une exquise préparation pour la chevelure, **FRAICHE, CONFORTABLE ET DELICIEUSE.**

Détruisez la Cause — vous enlevez l'effet.

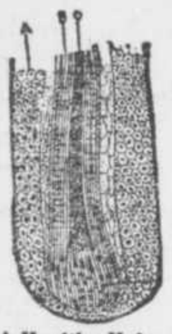

A Healthy Hair.

LE RECOMMANDE A TOUS

Je recommande Herpicide à quiconque souffre du côté du cuir chevelui, Three Rivers, Mich.

Signé : Mlle MINNIE ALLEN.

UNE LETTRE SIGNIFICATIVE

Je désire vous faire une déclaration concernant les bienfaits que j'ai retirés de l'usage persévérant et soigneux de l'Herpicide de Newbro. Il m'a complètement débarrassé la tête des pellicules et a arrêté la démangeaison du cuir chevelu. De nouveaux cheveux se montrent aux racines qui paraissaient morts. Je recommande cordialement Herpicide à quiconque est menacé de calvitie, à cause d'un cuir chevelu malade.

Signé : L. ROOT, Détroit, Mich.

Envoyez 10c en timbres pour échantillon à la Herpicide Co., Dépt. L., Détroit, Mich.

Voyez notre installation dans la vitrine de la Pharmacie ***J. O. QUENNEVILLE***, Agent Spécial, 1406 rue Sainte-Catherine. y

An Unhealthy Hair.

LE MERITE RECOMPENSE

AU SEMINAIRE DE ST-CHARLES DE SHERBROOKE

COURS COMMERCIAL — CLASSE PREPARATOIRE

Cours anglais : Excellence — Prix, Rémi Chartier.

Lecture et épellation — Premier prix, Frank Lebreton ; second prix, Jules Toupin.

Manuel de phrases — Premier prix, Rémi Chartier ; second prix, Enoil Léveillé.

Traduction et dictées — Premier prix, Rémi Chartier ; second prix, Odina Barrette.

Grammaire — Premier prix, Emile Laporte ; second prix, Delphis Maheux.

Arithmétique — Premier prix, Henri Duchesneau ; second prix, Lionel Héroux.

COURS FRANCAIS

Excellence — Prix, Rémi Chartier.

Lecture et épellation — Premier prix, Raoul Jalbert ; second prix, Frank Lebreton.

Analyse — Premier prix, Edwin Morin ; second prix, Rémi Chartier.

Grammaire — Premier prix, Albert Jauvin ; second prix, Rémi Chartier.

TROISIEME CLASSE

Cours anglais—Section A.

Excellence — Prix, Frédéric St Germain.

Grammaire — Premier prix, Frédéric St Germain ; second prix, Antonio Favreau.

Dictées et analyse — Premier prix, Frédéric St Germain ; second prix, Ernest Hébert.

Lecture et épellation — Premier prix, Emile Clément ; second prix, Frédéric St Germain.

Traduction — Premier prix, Frédéric St Germain ; second prix, Léo Jacques.

Arithmétique — Premier prix, Frédéric St Germain ; second prix, Georges Deschamps.

SECTION B.

Excellence — Prix, Emile Désilets.

Grammaire — Premier prix, Emile Désilets ; second prix, Fernand Bélisle.

Dictées et analyse — Premier prix, Emile Désilets ; second prix, Fernand Bélisle.

Lecture et épellation — Premier prix, Emile Désilets ; second prix, Roland Dumont.

Traduction — Premier prix, Emile Désilets ; second prix, Rodolphe Vadnais.

Arithmétique — Premier prix, Fernand Bélisle ; second prix, Edgar Morissette ; troisième prix, Alphonse Auger.

COURS FRANCAIS—SECTION A

Excellence — Prix, Frédéric St Germain.

Grammaire — Premier prix, Frédéric St Germain ; deuxième prix, Cyrille Davignon ; troisième prix, Albert Lapointe.

Lecture et épellation — Premier prix, Louis Daragon ; deuxième prix, Jean Beauregard ; troisième prix, Marc-Aurèle Michaud.

Dictées et analyse — Premier prix, Frédéric Saint-Germain ; deuxième prix, Cyrille Davignon ; troisième prix, Albert Lapointe.

SECTION B

Excellence — Prix, Philippe Landry.

Grammaire — Premier prix, Dosithé Lauzon ; second prix, Philippe Landry.

Lecture et épellation — Premier prix, Emile Lacroix ; second prix, Austin Keens.

Dictées et analyse — Premier prix, Philippe Landry ; second prix, Emile Lacroix.

DEUXIEME CLASSE — COURS ANGLAIS

Excellence — Prix, Joseph H. Roy.

Grammaire et analyse — Premier prix, Onésime Lanouette ; deuxième prix, Linière Doyon ; troisième prix, Joseph H. Fontaine, Georges Carey.

Dictées et épellation — Premier prix, Joseph H. Roy, deuxième prix, Reidy Smith ; troisième prix, Joseph H. Fontaine.

Traduction — Premier prix, Georges Moisan ; deuxième prix, Linière Doyon ; troisième prix, Wilfrid Gendron.

Composition littéraire — Premier prix, Wilfrid Gendron ; deuxième prix, Reidy Smith ; troisième prix, Joseph H. Roy.

Histoire des Etats-Unis — Premier prix, Georges Carey ; deuxième prix, Wilfrid Gendron ; troisième prix, Onésime Lanouette.

Géographie — Premier prix, Cyrille Davignon ; deuxième prix, Onésime Lanouette ; troisième prix, George Carey.

Arithmétique — Premier prix, Antonio Favreau ; deuxième prix, Siméon Roberge ; troisième prix, Linière Doyon.

COURS FRANCAIS

Excellence — Georges Deschamps.

Grammaire — Premier prix, Fernand Bélisle ; deuxième prix, Georges Deschamps.

Dictées et analyse — Premier prix, Georges Deschamps ; second prix, Raphaël Dion.

Composition littéraire — Premier prix, Joseph H. Roy ; second prix, Ovila Beaudin.

Histoire du Canada — Premier prix, Raphaël Dion ; second prix, Linière Doyon.

PREMIERE CLASSE — COURS ANGLAIS

Excellence — Prix Tancrède Beauregard.

Grammaire et analyse — Premier prix, Stanislas Lamoureux ; second prix, Robert Dion.

Dictées et épellation — Premier prix, Tancrède Beauregard ; second prix, Charles Langlois.

Composition littéraire — Premier prix, Edward Hayes; second prix, Tancrède Beauregard.

Traduction — Premier prix — Tancrède Beauregard ; second prix, Napoléon Gingras.

Géographie — Premier prix, Robert Dion ; second prix, Wilfrid Therrien.

Comptabilité — Premier prix, Raphaël Dion ; second prix, Robert Dionne.

Arithmétique — Premier prix, Tancrède Beauregard ; second prix, Benoit Lavoie.

COURS FRANCAIS

Excellence — Prix, Antonio Huart.

Grammaire — Premier prix, Oliva Savoie ; deuxième prix, Raoul Charron ; troisième prix, Victor Desève.

Dictées et analyse — Premier prix, Antonio Huart ; deuxième prix, Benoit Lavoie ; troisième prix, Oliva Savoie.

Composition littéraire — Premier prix, Tancrède Beauregard ; deuxième prix, Théotime Lanctôt ; troisième prix, Raoul Charron.

Histoire du Canada — Premier prix, Isidore Lauzon ; deuxième prix, Oliva Savoie ; troisième prix, Victor Desève.

Sténographie — Premier prix, Tancrède Beauregard ; deuxième prix, Antonio Huart ; troisième prix, Oliva Savoie.

CLASSE D'AFFAIRES—COURS ANGLAIS

Excellence — Prix, Ernest Proulx.

Comptabilité — Prix, Ernest Proulx.

Mathématiques — Prix, Michel Couture.

Transactions commerciales — Prix, Michel Couture.

Droit commercial — Prix, Michel Couture.

Correspondance commerciale — Prix, Eugène Guilbert.

Sténographie et clavigraphie — Prix présenté par M. l'abbé P. E. Breuillet, professeur de sténographie, mérité par Ernest Proulx.

Grammaire et dictées — Prix, Charles Tartre.

Géographie commerciale — Prix, Ernest Proulx.

Récitation de morceaux choisis — Prix, Michel Couture.

COURS FRANCAIS

Excellence — Prix, Ernest Proulx.

Grammaire et dictées — Prix, Ernest Proulx.

Histoire — Prix, Ernest Proulx.

COURS CLASSIQUE — GRAMMAIRE

Excellence — Prix, Henry R. Mulvena.

Grammaire latine — Premier prix, René Favreau ; second prix, Henry R. Mulvena.

Thème latin — Premier prix, Joseph Lanctôt ; second prix, Léonidas Morin.

Version latine — Premier prix, Léonidas Morin ; second prix, Arcadius Morin.

Grammaire française et dictée — Premier prix, Arcadius Morin ; second prix, Léonidas Faucher.

Composition littéraire — Premier prix, Arcadius Morin ; second prix, Léonidas Faucher.

Histoire et géographie — Premier prix, René Favreau ; second prix, Arcadius Morin.

Grammaire anglaise et dictées — Premier prix, Henry R. Mulvena ; second prix, René Favreau.

Fables de La Fontaine — Premier prix, Henry R. Mulvena ; second prix, Léonidas Morin.

VERSIFICATION

Excellence — Prix, Edouard Boisvert.

Littérature — Premier prix, Emile Caron ; second prix, Edouard Boisvert.

Composition littéraire — Premier prix, Edouard Boisvert ; second prix, Amable L'Heureux.

Grammaire latine — Premier prix, C. Auguste Rheault ; second prix, Emile Caron.

Thème latin — Premier prix, Edouard Boisvert ; second prix, Amable L'Heureux.

Version latine — Premier prix, Edouard Boisvert ; second prix, Amable L'Heureux.

Métrique latine — Premier prix, Emile Caron ; second prix, Edouard Boisvert.

Grammaire et thème grecs — Premier prix, Edouard Boisvert ; second prix, Emile Caron.

Version grecque — Premier prix, Edouard Boisvert ; second prix, Emile Caron.

Histoire et géographie — Premier prix, C. Auguste Rheault ; second prix, Edouard Boisvert.

Grammaire et thème anglais — Premier prix, Amable L'Heureux ; second prix, Emile Caron.

BELLES-LETTRES

Excellence — Prix, Ernest Perrault.

Composition littéraire — Premier prix, Ernest Perrault ; second prix, Charles Codère.

Littérature et poétique — Premier prix, Ernest Perrault ; second prix, Honorio Carlos.

Histoire littéraire — Premier prix, Ernest Perrault ; second prix, Arsène Benoit.

Grammaire latine — Premier prix, Arsène Benoit ; second prix, Ernest Perrault.

Thème latin — Premier prix, Arsène Benoit ; second prix, Ernest Perrault.

Version latine — Premier prix, Ernest Perrault ; second prix, Arsène Benoit.

Grammaire et thème grecs — Premier prix, Honorio Carlos ; second prix, Arsène Benoit.

Version grecque — Premier prix, Arsène Benoit ; second prix, Honorio Carlos.

Prix spécial de langue grecque, — $5.00 en or, — offert par un ami du séminaire, mérité par Honorio Carlos.

Grammaire et thème anglais — Premier prix, Ernest Perrault ; second prix, Arsène Benoit.

Histoire et géographie — Premier prix, Arsène Benoit ; second prix, Ernest Perrault.

RHETORIQUE

Excellence — Prix, présenté par MM. Arbour et Dupont, imprimeurs, Montréal, mérité par Joseph Sylvestre.

Rhétorique et éloquence — Premier prix, Joseph Sylvestre ; second prix, Léonidas Adam.

Composition littéraire — Premier prix, Joseph Sylvestre ; second prix, Aimé Godbout.

Analyse littéraire — Premier prix, Aimé Godbout ; second prix, Joseph Sylvestre.

Thème latin — Premier prix, Philippe Després ; second prix, Aimé Godbout.

Version latine — Premier prix, Joseph Sylvestre ; second prix, Philippe Després.

Version grecque — Premier prix, Philippe Després ; second prix, Léonard Saint-Laurent.

Histoire — Premier prix, Léonard Saint-Laurent ; second prix, Aimé Godbout.

Grammaire et thème anglais — Premier prix Aimé Godbout ; second prix, William Veilleux.

PHILOSOPHIE JUNIOR

Philosophie — Prix, Napoléon Codère.

Mathématiques — Prix, Napoléon Coderr

Mathématiques — Prix, Napoléon Coderre.

Astronomie — Prix, Napoléon Coderre.

PHILOSOPHIE SENIOR

Philosophie — Prix, présenté par S. G. Mgr l'évêque de Sherbrooke, mérité par Louis Couture.

Physique — Prix, Louis Couture.

Chimie — Prix, Louis Couture.

Histoire naturelle — Prix, Louis Couture.

COURS INDUSTRIEL

Mathématiques — Prix, Ovide Fournier.

Sciences techniques — Prix, Ovide Fournier.

Dessin linéaire — Prix, Arthur Thibodeau.

Dessin à main levée — Prix, Arthur Thibodeau.

COURS SPECIAUX

Instruction religieuse. — Cours classique, philosophie senior. — Prix présenté par S. G. Mgr l'évêque de Sherbrooke, mérité par Louis Couture.

Philisophie junior — Prix, Napoléon Codère.

Rhétorique — Premier prix, Aimé Godbout ; second prix, Joseph Sylvestre.

Belles-lettres — Premier prix, Honorio Carlos ; second prix, Ernest Perrault.

Versification — Premier prix, Joseph Grégoire ; second prix, Edouard Boisvert, Emile Caron.

Grammaire — Premier prix, Léonidas Morin ; second prix, Arcadius Morin.

COURS COMMERCIAL

Classe d'affaires — Prix, Ernest Proulx.

Première — Premier prix, Isidore Lauzon ; deuxième prix, Napoléon Gingras ; troisième prix, Antonio Huart.

Deuxième — Premier prix, Fernand Bélisle ; second prix, Linière Doyon.

Troisième A — Premier prix, Cyrille Davignon ; deuxième prix, Philippe Bienvenu ; troisième prix, Onésime Brulotte.

Troisième B — Premier prix, Hector Parenteau ; second prix, Charles Mignault.

Quatrième — Premier prix, Albert Jauvin ; second prix, Reidy Smith.

Dessin linéaire, première classe — Premier prix, Alphonse Aubin ; second prix, Raphaël Dion.

Seconde classe — Premier prix, Cyrille Davignon ; deuxième prix, Omer Boivin ; troisième prix, Antonio Huart.

Calligraphie — Classe d'affaires — Prix, Ernest Proulx.

Première classe — Premier prix, Tancrède Beauregard; deuxième prix, Robert Dionne; troisième prix, Victor Desève.

Deuxième classe — Premier prix, Arthur Tremblay ; second prix, Charles Labranche.

Troisième classe A — Premier prix, Albert Lapointe ; deuxième prix, Alphonse Aubin ; troisième prix, Jean Beauregard.

Troisième classe B — Premier prix, Thomas Flaherty ; second prix, Arthur Villandré.

Chant — Maîtrise de la Cathédrale. — Premier prix, Alfred Landry ; deuxième prix, Louis Jodoin ; troisième prix, Stanislas Gosselin ; quatrième prix, J. B. Godbout ; cinquième prix, Léonidas Adam ; sixième prix, Raymond Couture.

Musique, fanfare — Premier prix, Raymond Couture ; deuxième prix, Joseph Sylvestre ; troisième prix, Charles Codère.

Piano, prix spécial, présenté par M. O. Cartier, écr., professeur de piano et de chant, mérité par Louis Jodoin.

Première division — Premier prix, Raymond Couture ; second prix, Emile Audet.

Seconde division — Premier prix, Charles Toupin ; second prix, Omer Boivin.

Violon — Prix spécial présenté par M. A. S. Bourgeault, écr., professeur de violon, mérité par Joseph Sylvestre.

Première division — Premier prix, Arthur Thibodeau ; deuxième prix, Stanislas Lamoureux ; troisième prix, Joseph Lanctôt.

Seconde division — Prix, Louis P. Goyette.

Prix militaires — Les deux premiers prix sont présentés par M. J. F. Rioux, M. D., Sherbrooke — Premier prix, Stanislas Gosselin ; deuxième prix, Arsène Benoit ; troisième prix, Eudore Cardin ; quatrième prix, Raphaël Dion.

Académie — Prix : $5 en or, présenté par M. J. A. Leblanc, avocat, Sherbrooke, mérité par Valmore Richard.

Prix Panneton — Prix présenté par M. L. E. Panneton, avocat, Sherbrooke, mérité par M. Louis Jodoin.

Prix de sagesse — Ce prix est décerné à Stanislas Gosselin, par Sa Sainteté le Pape Pie X.

La rentrée des classes aura lieu le 7 septembre 1905.

COUVENT DU BON-PASTEUR

ST-SYLVESTRE, LOTBINIERE

Ouverture : Festival March, Misses M. Galvin et E. Walsh.

WELCOME

Piano : Mlle N. Langlois.
Chorus : Ring on ye bells.
Piano : Polka, Misses A. McGee et A. Barden.
Dialogue : Causerie enfantine.
Distribution des prix, cours primaire.
Piano : Récollection de bal, Mlles L. Drolet, R. Payeur, L. Lennon.
Song : I want to be an angel, Mlle Y. Bilodeau.
Distribution des prix, cours modèle.
Piano : Basket of roses, Misses S. McElroy et K. Kelly.
Récitation : The Shamrock, Miss M. Galvin.
Chant : Les Lauriers.
Piano : March, Misses L. Chavanel et M. Ford.
Monologue : L'Erable, Mlle M. F. Dubé.
Distribution des prix, cours académique.
Piano : Chacone, Mlle I. Drolet.
Song : I'm going to write to Mamma, Miss A. Maynard.
Distribution de prix spéciaux.
Piano : Martha, Miss A. Sheridan.
Literay Essay : My Treasures, Miss L. Chavanel.
Distribution de prix spéciaux.
Chant : Quatre hirondelles causaient, Miles L. Bisson, C. Kelly, R. Payeur, L. Drolet.
Distribution des prix.
Piano : Thème de Carafa, Mlle M. I. Dubé.
Comic Recitation : Haunted by a Tune, Miss K. Kelly.
Dialogue : Littérature et Musique, Miles L. Bisson et I. Drolet.
Proclamation des couronnes.
Distribution des médailles.
Piano : Carmen, Miles J. Lemonde et L. Bisson.
Merci : Ce que chante ma lyre, M. B. Létourneau.
Sortie : Musique.

Prix accordés aux élèves pour assiduité— Miles Marie-Anne Montminy, Antoinette Dion, Laura Lampron, Emma Bélanger, Sarah McElroy, Catherine Hearon, Loretta Lennon, Laebba Bisson, Marie-Louise Dubé, Berthe Letourneau, Léonie Plante, MM. Louis Philippe Dubé, Amédée Landry, Rosaire Vaillancourt.

Prix spéciaux donnés par le couvent — Prix de politesse — Miles L. Bisson, Florence Ryan.

Prix d'économie domestique — Miles M. L. Dubé, Annie Sheridan.

—Prix de couture et d'ordre — Mlle Alphonsine Poirier, Mlle Lily Butler.

Prix de travail à l'aiguille — Mlle Irma Drolet, Mlle Elsie Walsh.

Prix de fidélité aux règlements — Mlle Annie Therrien, Mlle May Walsh.

Prix de M. le curé, Médaille d'argent — Mlle L. Bisson.

Prix d'arithmétique et de dictée — Mlle M. L. T. Dubé, Mlle B. Letourneau, Mlle C. Kelly, Mlle M. Galvin.

Bonne conduite — Miles A. Poirier, A. Dion, S. McElroy, A. Mallony.

Prix donnés par le reverend M. Lindsay, Berthe Letourneau, Emma Côté, Léda Nappair, Carolème Kelly.

Prix accordés par M. le docteur Dubé, pour composition littéraire — Mlle L. Bisson, Mlle M. Ford.

Prix Fafard — Mlle J. Letourneau, M. Galvin.

Prix de M. J. Grégoire, maire — Mlle L. Bisson, Mlle Lillian Cheranelle.

Prix Clency — Mlle M. Galvin.

Médaille du concours Lindsay — Mlle Galvin.

Proclamation des couronnes — Miles L. Bisson, M. Galvin, M. L. Dubé, B. Letourneau, A. Sheridan, C. Kelly, L. Ryan, A. Poirier, M. Ford.

A suivre sur la page 22

CE MAGASIN FERME A 1 HR. P. M. LE SAMEDI

LA MAISON HAMILTON

Vente à Bon Marché de Juillet

Nous voilà rendu à la troisième semaine de Notre Grande Vente de Mi-Eté et nous n'avons plus que deux semaines pour en abaisser notre stock au plus bas que possible—elles seront deux semaines très occupés, parce que nous avons fait des efforts énergiques et déterminés pour écouler chaque valeur de piastres de marchandises d'été—afin d'en faire un écoulement immédiat et général, nous avons coté pour la semaine prochaine des prix sur des marchandises de première qualité et que vous avez tous besoin que nous représente pas à nous le prix coûtant original et qu'une petite proportion des prix actuels de manufacture.

LISTE D'OCCASIONS EXTRAORDINAIRES pour LUNDI

1er PLANCHER

LONGUEURS DE MOUSSELINE ORGANDI A ROBES

Nous avons actuellement en main des longueurs de 10 verges de belles mousselines organdies françaises imprimées de jolis dessins fleuris, avec une jolie carte de mode, pour costumes, à chaque patron. C'est réellement la plus belle valeur que vous n'avez pas eu encore au prix que nous coterons, demain 39c

MOUSSELINES DE HAUTE QUALITE

Linons, canevas, tweeds, voiles, toiles, etc., etc., toutes les couleurs et nouveaux dessins, valant jusqu'à 75c. Lundi à 15c

MOUSSELINES ORGANDIS BLANCHES

Belles mousselines organdis blanches, 30 pouces de large, beau fini doux, très convenable pour blouses et costumes. Régulier, 10c. Lundi. 8c

3ème ETAGE

COSTUMES-BLOUSES POUR DAMES

Une splendide occasion d'épargne d'argent dans les offres de lundi.

Jolis costumes-blouses en toile, linon et costumes en sicilienne, de bonne qualité, lignes désassorties de nos costumes. Réguliers de $5.50 à $8.50. Grandeurs, 34, 36 et 38 seulement. Votre choix lundi. $3.50

MANTEAUX IMPERMEABLES POUR DAMES

Manteaux de coupe-tailleur en fauve et gris, grandeurs, 34 à 38 seulement. Marqués pour être vendus de $10.50 à $18.50. Lundi, pour écouler à. $5.00

KIMONOS POUR DAMES

Splendides Kimonos, pour dames, faits de bonne qualité de Dimity fleuris, collet blanc à surplis, manches bouffantes, toutes les grandeurs. Régulier, $1.50. Lundi, prix de vente. 39c

REZ-DE-CHAUSSEE

NOUVELLES CEINTURES BLANCHES LAVABLES

Nous venons justement de recevoir un lot de belles ceintures blanches pour dames, en duck mercerisé et drill, avec arrière en soie brodée de couleurs. la ceinture la plus convenable pour aller avec des blouses blanches et costumes. Nous avons l'intention de les vendre à 50c, mais est arrivé un peu tard. Nous les offrirons demain . . . 23c

MOUCHOIRS EN TOILE POUR DAMES

Jolis mouchoirs pour Dames, en pure toile irlandaise à brins tirés et assortis d'ourlets. La valeur régulière est de 10c. Lundi 5c

RUBANS TOUT SOIE TAFFETAS

En de jolis effets brillantes, fini souple, dans les nuances blanc, noir, turquoise, jaune, marin, brun, rose, vert, rouge et bleu-marin, 3 nuances de bleu et 2 de crème. Largeurs de 4 à 6 pouces. 4 pouces, valant 25c. Lundi . . 15c

6 pouces, valant 35c. Lundi . . 23c

3ème PLANCHER

PORTIERES ET COUVERTURES DE MEUBLES

En bonne qualité de Tapestry. "Echantillons" seulement un d'une sorte. LUNDI A MOITIE PRIX.

COUVREPIEDS AU CROCHET

Pour lits doubles, une valeur de $1.25. Lundi $1.00

TAPIS D'ESCALIERS WINDSOR

Patrons reversibles, 22 pouces de large, valant 22c. Lundi 17c

SOUS-SOL

MOUSTIQUAIRES POUR PORTES

Cadre huilé à 3 panneaux, grandeurs 32 x 80, complet avec peintures et poignée $1.10. Lundi 69c

REFRIGERATEURS

en bois franc solide, dehors verni, intérieur doublé en zinc pouvant contenir facilement 40 livres de glace, valant $12.00. Lundi $8.95

TISSU EN FIL METALLIQUE VERT dans les largeurs de 14 à 34 pouces, valant jusqu'à 25c. Lundi 15c

LISTE D'EPICERIES PURES POUR LUNDI

3 paquets de soda à pâte, Cow Brand.	10c	3 paquets Corn Starch Benson	20c
3 livres de poudre à laver Gold Dust.	20c	2 boîtes de Poudre à Pâte Earl	25c
4 boîtes de pois. . . . . . Pour. . . .	25c	5 boîtes Lessive Red Heart	25c
BEURRE DE CREMERIE DE CHOIX.	21c	19 livres de sucre granulé	98c

La Cie Hamilton, RUES PEEL ET STE CATHERINE

Almanach des Adresses de Montréal

DE LOVELL

POUR 1905-6.

Des exemplaires seront prêts au bureau de publication, 23 rue Saint-Nicolas,

MARDI, 18 JUILLET

pour les souscripteurs qui désireraient les premières copies.

Prix pour les souscripteurs, $5.00.

Prix pour les non-souscripteurs, $6.00.

La livraison régulière commencera dans le cours de la semaine, lorsqu'un nombre suffisamment grand d'exemplaires arriveront de la reliure.

JOHN LOVELL AND SON, Limited.

Montréal, 15 juillet 1905.

FATALE RUADE

(Du correspondant régulier de LA PRESSE.)

Ste Justine Station, 15.—Un pénible accident est arrivé hier après-midi à un cultivateur du 3ème rang, M. Léon Sauvé, conseiller et agent pour les instruments aratoires de la compagnie Deering, a reçu en pleine figure une ruade d'un cheval appartenant à M. Henri Denis, boulanger du village.

Le médecin et le prêtre ont été appelés auprès du blessé qui hier soir encore était privé de connaissance.

Il y a peu d'espoir de le ramener à la vie.

PROSPERE ETABLISSEMENT

La maison B. Schaffer, 1358 et 1360 rue Sainte-Catherine, se voit dans la nécessité d'agrandir considérablement son magasin, par suite de l'augmentation toujours croissante de ses affaires.

M. Schaffer a su obtenir la confiance de sa clientèle par sa probité et son urbanité ayant toujours donné à ses nombreux et fidèles clients entière satisfaction.

Son assortiment est des plus considérables et comprend la mercerie, les chapeaux, hardes faites, articles pour hommes, et un atelier de marchand-tailleur. L'établissement est sous l'habile direction de M. E. B. Brunelle, dont la compétence et l'expérience sont sans égales.

M. Brunelle s'occupe depuis de nombreuses années de ce genre d'affaires et sa courtoisie est bien connue de tous ceux qui ont eu avec lui quelque rapport.

Ainsi conduite il est certain que la maison Schaffer ira de succès en succès, ce que nous lui souhaitons, et nous conseillons à nos clients de lui faire une visite ; ils ne le regretteront pas.

FERME LE SAMEDI A 1 HEURE P. M.

W. H. Scroggie

LIMITEE

Rues Ste Catherine, Université et Victoria.

LA VENTE A ESCOMPTE POUR CAUSE DE MODIFICATIONS

Démontrons maintenant qu'il est possible de faire deux choses à la fois: Agrandir un magasin et conduire à bien une vente à escompte de marchandises d'été, en été. Nous vous avons souvent entretenu de ce sujet, mais pour que vous ne l'oubliez pas, nous insistons de nouveau sur le fait que les escomptes sont cette saison, donné sur une échelle plus libérale que jamais. Il est devenu nécessaire de faire tant de transports et de remaniements pour faciliter les opérations dans l'édifice, que nos efforts pour vider les tablettes et débarrasser les comptoirs, sont plus grands que jamais, surtout en ce qui concerne les articles de la saison d'été. "Le temps c'est de l'argent." Nous pouvons bien vous donner sous forme de valeur supérieure, l'argent que chaque moment que vous nous épargnez représente.

Est-ce que ces Coupons vous Conviennent ?

Gros étalage de toutes sortes de coupons au rayon des étoffes à robe, tissus lavables et autres analogues. De fait, les coupons possèdent tous les points avantageux, dans la section en face de l'entrée principale, rez-de-chaussée.

Une collection non surpassée de coupons — toutes de bonnes longueurs utiles — longueurs variées. Plus les coupons sont petits, plus les escomptes sont grands. Lundi, à 8 a.m., sera un moment précieux pour faire un choix.

Lot No 1 — Coupons de mousseline, indienne, guingan, flanellette, etc., 25c la longueur.

Lot No 2 — Coupons d'étoffes à robe, tissus lavables, flanelles, flanellettes, etc., 50c la longueur.

Lot No 3 — Coupons de lustrés, voiles, tissus à costume, tweeds de fantaisie, mousselines à robes de fantaisie, zéphyrs, indiennes, guingans, etc., 75c la longueur.

Lot No 4 — Tissus à robe de fantaisie, flanelles, toiles, et tissus lavables de toutes sortes, à $1 la longueur.

Lot No 5 — Un groupement de toutes sortes de tissus à robe, flanelles et flanellettes, tweed, etc. Bonnes longueurs pour jupes, robes d'enfants, etc., à $1.50 la longueur.

Lot No 6, contient tous les coupons les meilleurs et les plus choisis, du plus beau tissu, aussi les plus grands coupons, dans lesquels vous pourrez facilement trouver une robe complète. Prix, la longueur, $2 chacune.

Valant jusqu'à $6.00 chacuns.

VENTE DE VESTES LAVABLES

Nous ne commenterons pas le confort qu'elles procurent aux messieurs qui les portent une saison. Nous allons gagner de nouveaux amis au rayon des vêtements d'hommes en vendant ces vestes à ce prix lundi :

Lot No 1 — 25 douzaines de vestes d'été lavables, en nombreux différents dessins d'étoffe; unies, fleuries de fantaisie et rayées. Tous les points de 32 à 42 pouces de poitrine, pour hommes. Prix ordinaires, $2.25, $2.50 et $2.75. N'importe quelle veste dans le lot, lundi, net $1.75

Lot No 2 — 15 douzaines de vestes lavables pour hommes, tissus à fond pâle, avec pois, raies et carreaux de fantaisie; assortiment complet de grandeurs. Prix régulier, $1.75. Prix spécial, net $1.25

LE RAYON DES CORSETS A ÉTÉ CHANGÉ

A gauche de l'ascenseur de la rue Université, 1er étage. Il a été décidé de revivre le stock. Il y a tant de lignes identiques en qualité, style, prix, que nous avons résolu de discontinuer un percentage sur ceux dont la similarité est bien apparente. Nous avons fait les réductions suivantes pour mettre les stocks au niveau des affaires du jour :

Corsets de style absolument nouveau, qui viennent d'arriver. Ce sont tous d'exceptionnelles bonnes valeurs aux prix ordinaires :

Corsets de $1.25 et $1.50, pour 75c
Corsets de $1.75, $2.00 et $2.50, pour $1.25

Chaussures Echantillons pour Dames, de $3.50 pour $2.45

Chaussures échantillons américaines de premier ordre, styles Blucher, et à lacets, en chevreau et en cuir verni, aussi quelques-unes en chevreau brun et en veau tan, à lacets; un grand nombre de dimensions dans le lot. Toutes valant au moins $2.75 à $3.50. Lundi, choix à $2.45

Oxfords pour Dames de $2.50 pour $1.95

Jolis Oxfords en chevreau, finis avec bouts en chevreau ou vernis, styles Blucher ou à lacets, semelles à trépointes Goodyear, talons militaires ou cubains; points 2½ à 7. Choix, lundi. $1.95

L'AVANTAGE QU'IL Y A DE SE SERVIR DE CE COUPON

Vous avez droit à une salopette — overall, — pour hommes, de 75c, pour 45c

Nous les appelons "OVERALLS" MARQUE SATISFACTION, et nous garantissons, si vous n'obtenez pas satisfaction, de vous rembourser votre argent.

Ces "overalls" sont confectionnés en denim bleu, genoux doubles : 2 poches en avant et en arrière et poche à pied de roi — 5 poches en tout ;—couture double partout, boutons brevetés, poches rivées. Pas vendus ordinairement moins de 75c ; avec le coupon ci-dessous, le prix est. 45c

Ce coupon donne droit au porteur à un de nos "OVERALLS" MARQUE SATISFACTION à. 45c
"LA PRESSE."

Chapeaux Prêts à Garnir pour Dames, 19c

Au commencement de la saison, vous payiez des chapeaux semblables 98c. Mais les modifications que nous faisons subir à notre magasin, nous ont grandement nui au rayon des modes, et une véritable vente d'écoulement est à l'ordre du jour :

Chapeaux de paille, dans les styles et toutes les formes — de différentes qualités. Si vous désirez avoir le meilleur style, venez à 8 a. m., lundi. Quelques-uns n'ont besoin pour être prêts à porter, que de bien peu de garnitures. Un prix uniforme, lundi, chacun. 19c

POTS A CONFITUTES, CAPACITÉ UNE CHOPINE, 59c la doz.

Pots Jem à confitures, capacité, une chopine, à vendre, lundi, à la douzaine. . 59c
Nous avons quelques étiquettes en gomme, avec les noms des divers fruits imprimés dessus, destinées à être collées aux pots, afin de pouvoir différencier les fruits. Etiquette fournie gratuitement avec chaque pot acheté lundi.

LA MODE DU JOUR

Pour les jeunes filles qui n'aiment pas les formes excentriques des chapeaux de cette saison voici un joli modèle au contour plus régulier. Il est en chiffon bleu pâle plissé, la calote est entièrement recouverte de grappes de fleurs de soie rose pâle. Le bord est garni de dentelle légèrement teintée de jaune.

DE PARTOUT

(Des correspondants réguliers de LA PRESSE)

SAINTE-JUSTINE STATION

Les Quarante-Heures ont eu lieu les 11, 12 et 13 juillet. Les fidèles ont assisté en grand nombre aux offices religieux.

—M. le curé Dufault a été absent depuis mardi jusqu'à jeudi soir pour affaires urgentes.

—Le Conseil s'est réuni le 11 juillet pour décider s'il devait en appeler en Cour Suprême d'un procès perdu, concernant un nouveau chemin demandé par deux cultivateurs. Le maire y verra.

SAINT-DAVID D'YAMASKA

La récolte du foin est commencée depuis quelques jours. Elle s'annonce très belle. Si la moisson est aussi bonne, les cultivateurs n'auront pas à se plaindre, cette année.

—M. Herménégilde Verroneau est à faire d'importantes réparations à la demeure et M. Magloire Crépeau fait construire une jolie maison sur le terrain qu'il a acheté le printemps dernier.

—Le club de base-ball a été réorganisé cette année par tous les jeunes collégiens en vacances, qui se proposent de rencontrer tous les clubs des paroisses environnantes.

—M. Agénor Langlois et M. Agénor Terroux sont de retour de Nicolet où le premier a été promu aux ordres majeurs, et ou le second, a reçu les ordres mineurs.

—M. l'abbé A. Leblanc, vicaire de St David, est en vacances pour une quinzaine dnas sa famille.

STE JULIENNE, CO. MONTCALM

Lundi et mardi dernier, le Révérend J. A. Corbeil Ptre professeur au collège de L'Asomption, était ici, en visite chez M. Ernest Thibaudeau, régistrateur son cousin.

—Notre vicaire, le Révérend M. Belhumeur, du séminaire de Joliette, est arrivé mardi dernier. Les paroissiens sont heureux de saluer son arrivée au milieu d'eux.

SAINT-GABRIEL DE BRANDON

Ce soir, samedi, à 8.15 heures, aura lieu dans la salle de l'hôtel de ville une grande soirée artistique et musicale, au profit du couvent des Dames de Sainte-Anne. Cette soirée, qui sera donnée sous le distingué patronage de M. l'abbé Sylvestre, curé de Saint-Gabriel, promet d'être un événement artistique de tout premier ordre. Le programme est très attrayant. Il comprend deux spirituelles comédies: "Les martins pêcheurs", de Pagès, pièce en un acte pour jeunes gens ; "Madame Beaucordon a rêvé "chats", comédie en deux actes pour jeunes filles, musique instrumentale, chants et déclamations.

Les organisateurs de cette soirée se sont assuré les services de M. Joseph Dumais, le professeur d'élocution si avantageusement connu dans la Province, pour exercer les "artistes" à la comédie. Mademoiselle Remington a bien voulu se charger de la partie musicale. On s'attend à ce que la salle soit littéralement remplie.

SAINT-FRANCOIS, MONTMAGNY

Les funérailles de Célestin Morin, sénior, ont eu lieu vendredi dernier. Un grand nombre de parents et d'amis accompagnaient les restes mortels à sa dernière demeure.

Le Rév. M. Alfred Boulet a chanté le service. Le Rév. G. Pelletier, curé, a fait l'absoute.

Le choeur de l'orgue a chanté avec beaucoup d'effet la messe des morts. Plusieurs soli ont été rendus par MM. E. Boulet, P. Pelerin, J. P. Gaudin.

Le deuil était conduit par ses fils, Célestin, Herménégilde, Laurent, et son beau-frère, M. Fred Villeneuve, de St Romuald. Deux de ses fils n'ont pu venir, c'est M. Georges, de Normandin, et Eugène, qui demeure au Montana.

Le défunt laisse pour déplorer sa perte cinq garçons et cinq filles, dont deux religieuses, chez les Soeurs de la Providence, à Missorda, Montana, et la dernière demeure en France, chez les Soeurs des Pauvres.

Nous offrons à la famille éplorée nos sincères condoléances.

—Mardi matin, le Rév. Alfred Boulet, du collège Ste Anne Lapocatière, bénissait le mariage de M. Etienne Girard à Mlle Eva Létourneau, fille de M. Joseph Létourneau. La mariée étant congréganiste a eu les honneurs accordés aux Enfants de Marie.

—A 8 heures, mardi matin, M. Achille Letellier, de Saint-Vallois, unissait sa destinée à Mlle Alexina Bélanger.

M. Damase Bélanger, son père, lui servait de témoin, et la mariée était accompagnée de son père. Il y a eu chant et musique. La cérémonie religieuse terminée, tous se rendirent chez M. D. Bélanger, où un délicieux déjeuner fut servi.

Le soir, il y eut réception chez les parents du marié.

LACHUTE

Mercredi, M. et Mme G. H. Perley étaient de passage ici en route pour Shewsbury, où ils se rendaient à une fête organisée par les gens du township. M. Perley est le député du comté d'Argenteuil.

—Lundi dernier, M. Philias Rodrigue fut élu commissaire d'école à l'unanimité pour représenter le quartier Centre.

—Madame E. T. Ayers est à sa villa d'été à St André, avec sa famille. Parmi les quelques invités à un dîner champêtre, nous avons remarqué Mlles Laure et Béatrice Bédard, Mlle Diane Villeneuve, et M. S. Villeneuve, de Sainte-Anne des Plaines, et MM. Geoffroi et Charles E. Bédard, de Lachute.

—Madame Joseph Chaumont, ainsi que Mademoiselle Poirier, de Montréal, sont en promenade ici.

—Nous avons quelques cas de diphtérie dans notre ville, mais nous espérons qu'avec la surveillance de notre comité de santé, nous n'aurons pas à essuyer les terribles ravages d'une épidémie.

—Mardi soir, la fanfare s'était rendue au kiosque Bellevue, pour une répétition.

PLESSISVILLE

Notre conseil municipal, toujours désireux de pourvoir aux besoins du public, est à faire réparer les rues du village. Les travaux, commencés il y a environ trois semaines, sont déjà hautement appréciés.

—Le pèlerinage de Mégantic, sous la direction de M. le curé de St Ferdinand, a eu lieu lundi. Comme d'habitude, les pélerins étaient en très grand nombre.

—Mlles Laure et Anne-Marie Pelletier sont parties ces jours derniers pour Lewiston, Me., où elles seront les hôtes de leur soeur, Mme Morneau.

—Mme Garceau et ses fillettes, qui étaient depuis quelque temps en visite chez M. le docteur Triganne, sont reparties mercredi.

—L'orchestre Rousseau vient de recevoir un magnifique piano Gerhard Heintzman, pour son concert du 18 courant. Ce piano a été envoyé spécialement pour la circonstance par la maison LeBaron de Sherbrooke. L'Orchestre Rousseau, entièrement composé d'excellents musiciens, est devenu un sujet d'orgueil pour notre village, et nous sommes fiers de posséder un tel corps de musique.

L'habile direction de M. J.-A. Rousseau, qui s'acquitte de sa tâche en véritable artiste, a beaucoup contribué à faire la popularité de ce corps de musique. Toute la population du village semble désireuse d'assister au concert que donnera l'Orchestre Rousseau, mardi prochain, le 18 courant, à la salle de l'Hôtel de Ville, et chacun s'attend à ce que ce soit un événement musical dont le succès dépassera tout ce que nous avons vu jusqu'ici à Plessisville. On sait que ce n'est pas peu à dire.

L'EPIPHANIE

M. Télesphore Renaud a acheté l'hôtel St-Germain près de la gare du Pacifique Canadien.

—Notre conseil municipal a obligé les propriétaires dans notre village à réparer et à construire des trottoirs des deux côtés des rues. C'est une excellente mesure qui sera certainement appréciée par notre population. Quand aurons-nous de bons chemins? Il est à espérer que notre maire, M. Ludger Thouin et les officiers de notre Conseil municipal s'occuperont activement de cette question qui mérite considération.

—Nous avons eu à l'Epiphanie lundi, mardi et mercredi de très impressionnantes cérémonies religieuses à l'occasion des Quarante-Heures. Notre église paroissiale avait été magnifiquement décorée. Le maître-autel où le St-Sacrement était exposé était surtout brillamment orné et illuminé. A la grand'messe lundi le Révd M. Bonin a solennellement officié assisté de MM. les abbés Hébert et Oscar Racette comme diacre et sous-diacre.

Les deux jours suivants, la messe fut célébrée par MM. les abbés Geoffrion et Déchênes.

La musique et le chant sous la direction de M. et Mlle Pleau ont été bien exécutés et ont rehaussé l'éclat des solennités religieuses.

Les prêtres présents à ces exercices étaient: les Révérends MM. Dupras et Renaud de St-Henri de Mascouche, M. le Grand vicaire Beaudry de Joliette, Guilbault vicaire à St-Roch; Gagnon, curé de St-Alexis; Maréchal, curé à St-Jacques, Maréchal, vicaire à St-Jacques, Lachapelle, vicaire à St-Paul l'Ermite, Giguère curé à l'Assomption, Berthiaume de l'Assomption et autres.

STE CHARLES DE BELLECHASSE

M. Alphonse Carrier a été élu commissaire d'école en remplacement de M. J. B. Boulanger, dont le terme d'office était expiré.

—A une assemblée des commissaires d'écoles tenue le 10 juillet, M. Edouard Ruel a été élu président de la commission scolaire en remplacement de M. le curé Beaudoin, qui laisse la municipalité, et M. Jos. Lapointe a été engagé de nouveau comme secrétaire-trésorier.

—Un marchand nouveau, M. Lazarus Getz, vient d'ouvrir chez M. Cyrille Carrière.

—M. A. Gosselin a ouvert un nouveau salon de barbier.

—Le départ du curé Beaudoin cause de grands chagrins à toute la population, qui était loin de s'y attendre.

Des chimistes experts surveillent avec soins et éprouvent chaque opération de la fabrication du

SUNLIGHT SAVON

Les graisses et les huiles doivent être rigoureusement pures, et à chaque phase du procédé, le savon doit atteindre le point d'excellence Sunlight. Il nettoie votre linge à la perfection, rend vos draps de lits doux et moelleux, ne détruit pas vos toiles les plus exquises, ni ne peut injurier vos mains. 1123F

Lever Brothers Limited
Toronto

LES DEPOTS PERDUS DANS LES BANQUES

LISTE DE NOS CONCITOYENS DE LANGUE FRANCAISE QUI ONT EN BANQUES A LEUR CREDIT DES SOMMES QUI N'ONT PAS ETE RETIREES DEPUIS CINQ ANS ET PLUS.

LA BANQUE DES MARCHANDS DU CANADA

La liste des dépôts non réclamés dans les banques du Canada intéresse grandement nos concitoyens de langue française. Nous attirons particulièrement l'attention sur la liste d'aujourd'hui. Celles qui suivront n'offriront pas moins d'intérêt.

Duckett et Hodge, $0.94, Montréal, 12 juillet 1898. — G. Boivin and Co., $77.23, Montréal, 29 août 1898. — Paul Facie, $81.07, pharmacien, St James Hotel, Montréal, 1er déc. 1896. — O. Ladouceur, $3.15, Montréal, 31 mars 1888. — M. Ladouceur, $9.89, Montréal, 31 mars 1888. — M. A. Girard, $0.28, Montréal, 1er avril 1889. — T. Clement, $1.00, 3 mai 1890. — A. Mathieu, "in trust", $2.00, 22 août 1890. — Jules Giroux, $2.22, Montréal, 6 mai 1890. — A. Gravel, $0.91, 6 mai 1890. — A. Girard, $1.26, Montréal, 6 mai 1890. — L. T. Asselin, $8.11, Montréal, 28 sept. 1891.— O. Seguin et Villalette, $2.82, Montréal, 26 juillet 1895. — C. J. Bastien, $5.12, Montréal, 30 juin 1897. — J. et A. Normandin, $0.33, Montréal, 16 août 1899. — Gustave Daoust, "in trust", $6.28, Montréal, 29 sept. 1899. — Eugène Dehot, $1.00, Montréal, 20 juin 1899. — C. Doucet ; Madame E. Doucet, $7.46, Montréal, 15 janv. 1899. — J. Garant, $1.335.60, Etchemin, Qué., 29 juillet 1895. — S. A. Giroux, "in trust", $6.00, Capelton, 5 nov. 1897. — S. A. Giroux, "in trust", $6.00, Capelton, 5 nov. 1897.

LA BANQUE PROVINCIALE DU CANADA

Emma Lesage, $34.06, Montréal, 21 sept. 1895.—Marie Lapointe, "in trust", $42.03, Montréal, 29 mai 1892. — Joseph Maillet, $12.63, Coteau Saint-Louis, 26 avril 1895. —Joseph Primeau, $13.29, Montréal, 2 nov. 1895. — Dépositaire Hôpital Général, $70.26, Québec, 4 oct. 1894. — Joseph Plouffe, $131.96, Montréal, 22 janv. 1896. — Alfred Monpetit, $10.84, Saint-Louis de Gonzague, Beauharnois, 13 mars 1899. — Etienne Lefebvre, $19.70, Saint-Etienne, 16 fév. 1893 — Geo. Plourde, $70.00, Bic, 16 déc 1896. — J. E. Sirois, $18.60, Sainte-Anne de la Pocatière, 6 nov. 1897. — M. L. Dérome, $10.00, Fraserville, 15 mars 1899. — Auguste Hébert, $22.38, Saint-Pascal, 15 oct. 1897. — Delle Zoé Leclerc, $52.19, Fraserville, 23 nov. 1897.— M. L. Derome, $22.32, Fraserville, 11 avril 1899. — Arthur Du Tremblay et Frère, $15.83, Roberval, 20 mars 1899.— J. O. Binet, $13.02, Fraserville, 20 mars 1899. — J. A. Desouche, $62.06, Bryson, 27 oct. 1897. — T. Z. Lefebvre, $12.50, Québec, 15 janv. 1895. — Veuve H. Ménard, $305.78, Hull, 24 mars 1897. — Dame veuve Tellier, $120.85, 1er avril, Hull. — Désiré Charest, $11.03, Saint-Sauveur de Québec, 24 mars 1896. — Joseph Savard, $20.50, Québec, 31 juillet 1899. — Cercle agricole de la paroisse de Saint-Casimir, $83.04, Saint-Casimir, 18 avril 1893. — W. T. Blais, Québec, $25.83, 8 fév. 1896. — Alvine Lamontagne, $46.55, Saint-Sauveur de Québec, 18 mai 1896. — Olivier Plamondon, "in trust", $13.97, Québec, 30 sept. 1898. — Arthémise Defoy, $10.78, Québec, 23 mai 1898. — Joseph Blouin, $14.17, Québec, 9 août 1895. — Alice Lepage, $60.43, Québec, 12 mai 1897. — Pierre Vézina, $54.67, Québec, 21 janv. 1897.— Sarah Faucher, $13.34, Québec, 27 déc. 1897. — F. Cadotte, $19.87, Montréal, 27 déc. 1897. — Prospère Monette, $11.10, Montréal, 6 mars 1899. — Fabrique de Saint-Henri, $35.59, Montréal, 31 juillet 1899. — Magloire Ouimet, $11.87, Montréal, 31 juillet 1899. — F. H. Lareille, $38.60, Montréal, 16 nov. 1899.— Gilbert Dumont, $125.73, Montréal, 6 oct. 1899. — Louis Couillard de Beaumont, $358.59, Saint-Thomas de Montmagny, 18 oct. 1898. — Dame Malvina Langevin Derome, $60.55, Montréal, 14 mars 1898. — Dame Aurélie Lanthier, $27.01, Montréal, 19 avril 1898. — Benjamin Presseau, $19.70, Sainte-Scholastique, 28 juillet 1898. —Omer Vigneault, $14.41, Drummondville, 1er juin 1897.— Jos. Saint-Jacques, $465.17, Montréal, 12 janv. 1899. — Joseph Mallette, $12.52, Chateauguay, 3 fév. 1899. —Adèle Bibodeau, $177.44, Montréal, 4 nov. 1899. —J. Bourassa, $24.94, Montréal, 21 nov. 1899. — Calixte Lebeuf, $10.29, Montréal, 21 déc. 1899. — Joseph Marcoux, à différentes dates, $92.00, Les Cèdres, Qué.

EXCURSION A CORNWALL

Mercredi, le 19 juillet courant, l'association des Epiciers de détail de Montréal aura son pique nique annuel à Cornwall par le Grand Tronc. Il y aura chant, musique, jeux de toutes sortes, danses, promenades sur l'eau, etc. De magnifiques prix seront donnés aux vainqueurs.

Par ce temps de grande chaleur, une journée de repos passée dans une endroit aussi charmant ne peut que faire grand bien et mieux nous disposés pour le lendemain.

Le programme très varié a été préparé avec soin et tout fait révoir un succès éclatant.

L'Association invite ceux du public qui veulent passer une journée agréable de se joindre à elle. Le prix est des plus modique. $1,25 aller et retour. L'on pourra avoir un excellent dîner à l'hôtel Rossmore, à 60 cents. Bref tous les arrangements ont été pris pour faire de cette excursion le clou de la saison. Départ des trains spéciaux, de la gare Bonaventure, à 8 et 9 heures du matin.

Prix aller et retour $1,25.

L'on pourra se procurer des billets le matin même à la Gare Bonaventure, ou dès maintenant chez MM. P. D'Aoust, coin Ste-Catherine et avenue Hôtel de Ville, A. Laurendeau, 150 St-Paul; P. Bruneau, 70 St-Laurent.

Ces messieurs seront toujours très heureux de donner des renseignements plus complets sur demande. Z.

LE CHOLERA ASIATIQUE S'EN VIENT

Il fait actuellement des ravages en Europe et ses effets sont mortels. Préparez-vous en ayant un remède actif comme la Nerviline qui guérit les crampes et la diarrhée presqu'instantanément. Contre les maux d'été, les maladies et les malaises chez les enfants, la Nerviline de Polson est justement ce qu'il faut. Ayez-en aujourd'hui. (3) w

Maison D. GAGNON & CIE

LA VENTE DE JUILLET Devient de Plus en Plus Active.

Les marchandises légères pour les jours de chaleur S'ENLEVENT RAPIDEMENT aux bas prix que nous faisons. Dans tous les départements, nos réductions sont appréciées du public.

VENTE DE MOUSSELINE A ROBES

500 verges de belles mousselines à robes, coupées par longueurs de robes. Une qualité de 10c. Le choix à. 5c

ESSUIE-MAINS POUR LE BAIN

Très grands et très beaux essuie-mains à bain, tout blancs, ou gris, à bord de couleur. Valant 25c chacun. En vente à. . . 15c

NOUS VENDONS TOUJOURS A BON MARCHE, MAIS DURANT LA VENTE DE JUILLET, LES PRIX SONT ENCORE REDUITS.

CAMISOLES D'ETE POUR DAMES

100 douzaines de belles camisoles en coton mercerisé, blanc, et écru, ces camisoles sont très légères et bien finies.

Des camisoles de 25c, pour. . 15c
Des camisoles de 30c, pour. . 18c
Des camisoles de 35c, pour. . 25c
Des camisoles de 50c, pour. . 35c

Blouses indienne et lawn, couleurs assorties, toutes les grandeurs pour dames, des blouses de $1.00, pour. 50c

CHEMISES COULEUR POUR HOMMES

10 douzaines de belles chemises de couleur à raies variées, poignets détachés. A bon marché à 50 cents. Vente spéciale de juillet 39c

35 douzaines de belles chemises négligées, faites des meilleurs tissus légers, grand assortiment de dessins, toutes les grandeurs. La valeur est de 75 cents et 90 cents. Prenez le choix pour 50c

SOUS-VETEMENTS EN BALBRIGGAN POUR HOMMES

Vous ne pouvez pas rien trouver ailleur de qualité pour approcher les Ballbriggan, corps ou caleçons. Très bien finis, à, chacun . . 40c

Corps et caleçons en coton non blanchi. Spécial à 25c
Chacun 25c

COLLETS EN TOILE A 5c

23 douzaines de bons collets en toile pour hommes, provenant de lignes brisées. Qualité de 15 cents, pour 5c

BRETELLES A BON MARCHE DURANT LA VENTE DE JUILLET

Belles bretelles pour hommes, à partir de 12½ cents.

Bonnes bretelles à 20 cents, 25 cents, 30 cents.

Bretelles très belles, valeur incomparable, à 35 cents, 50 cents.

Pendant la vente de juillet, nous offrons des valeurs inaccoutumées dans le département de tapis et prélarts. Profitez de ce temps de Bon Marché.

D. GAGNON & CIE, 165 rue St Laurent COIN DORCHESTER.

AUX DEUX GRANDS MAGASINS

$5 de Timbres avec $1 d'achat dans la Nouveauté.

$3 de Timbres avec la 1ère $1 d'achat dans l'EPICERIE.

De 8 à 11½ hrs a-m.

Lundi, Mardi, Mercredi et Jeudi

Jupes de robes en alpaga, pour dames, noires et de couleurs variées, finies par plis. Prix régulier $3.00, pour. $1.75

Jupes de robes en canevas plissé accordéon, 38 pouces de hauteur, noires et brunes. Valant $12, pour. $7.50

20 DOUZAINES de blouses en soie japonaise, pour dames, blanches, manches nouvelles et finies avec dentelle et insertions valenciennes. Prix régulier, $3.00, pour. $1.50

25 douzaines de blouses pour dames, en mousseline et en indienne de couleurs, et en linon blanc. Valeur de $1.00, pour. 59c

JOB — 500 verges de mousselines, couleurs et patrons les plus nouveaux. Prix réguliers 15c, 20c et 25c, pour. 10c

EPICERIES

Olives en grandes bouteilles, 20c et $1.00 de timbres.
Blanco-Cero, 3 paquets pour 25c.
Corn starch, 3 paquets pour 20c.
Sucre blanc granulé, 19 livres pour $1.00.

CHAUSSURES

Bottines en veau de Russie brun, valant $4.50. . . . . $3.25
Pour. $3.25
Bottines en Chrome "Patent", valeur de $3.00. . . . . $2.00
Pour. $2.00

Assortiment de chaussures des plus complets, pour fillettes et garçons, dans les noires, blanches et tan, aux plus bas prix.

L'ETOILE
Nouveau Numéro, 481 rue Notre-Dame, Carré Chaboilliez

ADAM LAMY
3555 rue Notre-Dame, Saint-Henri.

LA CHALEUR DE JUILLET

Ne doit pas nuire au désir de profiter des occasions offertes pour l'achat des Tapis et des Meubles. Dans les occasions offertes durant ce mois, les acheteurs trouveront des avantages à meubler tout de suite leurs maisons à nos bas prix et nos forts escomptes.

LITS, LITERIE ET MEUBLES.

THOMAS LIGGET, Edifice Empire. 2474-2476 rue Ste Catherine

NOUVEL ARCHITECTE

Il nous fait plaisir de constater le succès d'un de nos jeunes compatriotes,

M. Dalbé Viau, qui vient de passer de brillants examens d'architecture.

M. Dalbé Viau, qui vient d'être admis à la pratique de l'architecture, après de brillants examens.

M. Viau est âgé de vingt-trois ans et nous ne doutons pas que l'avenir ne lui réserve de beaux succès que lui mériteront sûrement son énergie et sa constance au travail. M. Viau, outre sa clériçature, qu'il a faite dans les meilleurs bureaux de Montréal, a suivi pendant longtemps les cours de l'Université McGill.

Partout où il a passé, M. Viau a su mériter l'estime de ceux qui l'ont connu et nous sommes certains qu'il saura avant longtemps se créer une position enviable que nous lui souhaitons très cordialement.

C'est horrible ! qu'une CHEVELURE comme ça

Prévenez donc un tel malheur en faisant usage de la Prodigieuse CHEVLURINE de Paris. Une seule bouteille arrêtera vos cheveux de tomber et en produira une nouvelle repousse, et s'ils grisonnent, ils reviendront à leur couleur naturelle, et nous sommes si certains que cela est vrai que nous remettrons l'argent à tous ceux qui ne seraient pas satisfaits. Partout, 50 cents la bouteille. Pamphlet illustré expédié partout sur réception de 2 cents pour frais de poste. Adressez : Cooper et Co, Dépt. 8, 425 rue Saint-Paul. 206—8—tf

FITS (HAUT MAL) envoyé gratuitement Guéri par le Régénérateur du Dr Kline pour les nerfs. Sûr contre maladies nerveuses, épilepsie, spasmes, danse st Guy. Plus de haut mal ni de nervosité en en faisant usage. Traité et bouteille-échantillon de $2.00, Gratis par agences canadiennes aux victimes de haut-mal, sur paiement des frais d'express. Adressez :Dr Kline, Ltd. 931 rue Arch. Philadelphie, Pa. 91-mja

UNION 1 TYPO

NOUVELLES OUVRIERES

La perte d'une grève n'est pas toujours une défaite pour les ouvriers —L'excursion des barbiers à St Hyacinthe, demain — Le comité exécutif du local 134 des charpentiers-menuisiers se réunira demain matin—Les accidents chez les employés de chemins de fer durant le mois de mai—L'assemblée de ce soir chez les mécaniciens stationnaires—La grève des charpentiers-menuisiers—La prochaine réunion des tailleurs-couturiers du local 317—La somme de travail accomplie par l'unionisme—Pour les lambrisseurs de navires demain soir—Faits divers.

"La perte d'une grève", disait dernièrement l'organisateur d'une grande union ouvrière, "n'indique pas toujours que les unionistes ont été écrasés. Il arrive au contraire très souvent que le patron se trouve pris à son propre piège et qu'il est le premier à souffrir des conditions qu'il a dictées à ses employés.

Dans 90 cas sur 100 les ouvriers sont les gagnants à la fin, car le patron s'apercevant de ses erreurs, leur accordera petit à petit les demandes que ses hommes lui avaient faites en premier lieu."

× × ×

Tout est prêt pour l'excursion des barbiers du local No 455, qui aura lieu demain à Saint-Hyacinthe. Le départ se fera de la gare Bonaventure à 8 h. 30 précises du matin.

Les excursionnistes pourront se procurer de très bon repas à raison de 25 cents, à l'hôtel Windsor,rue Saint-François. Le voyage promet d'être très agréable sous tous rapports et les unionistes de Montréal ont là une belle occasion d'aider des camarades tout en s'amusant. Il y aura donc foule demain matin à la gare Bonaventure. Les prix de passage ne sont que de 85 cents aller et retour.

× × ×

Les statistiques qui forment la base du bulletin du département de l'agriculture des Etats-Unis, relatif aux salaires des journaliers de ferme aux Etats-Unis, proviennent de douze enquêtes faites de 1866 à 1902. Plus de 23,000 correspondants ont envoyé des réponses pour l'investigation de 1902.

Il est dit que le nombre total des journaliers de ferme aux Etats-Unis, d'après le recensement de 1900, est de 4,410,910, dont 2,366,149 sont membres de familles des cultivateurs, et le reste sont des domestiques.

× × ×

UNION LABEL

Il y aura demain, dimanche, à 10 heures de l'avant-midi, à la salle Saint-Joseph, une assemblée très importante du comité exécutif du local No 134 de la Fraternité Unie des charpentiers-menuisiers pour la discussion et la décision de plusieurs questions très sérieuses. Tous ceux qui font partie de ce comité sont priés d'être présents sans faute à la réunion.

× × ×

Il y a eu, d'après des statistiques du département du travail, à Ottawa, 15 accidents mortels dans le service des chemins de fer en mai, contre 12 en avril et 20 en mai 1904. Ceux qui ont été tués comprennent un chauffeur, 4 serre-freins, 4 hommes d'équipes et 5 journaliers. Relativement aux causes des accidents mortels dans les chemins de fer, 3 hommes sont passés sous un train, 3 ont été frappés par des trains, 2 ont été écrasés entre des wagons, 2 ont été frappés par des objets alors qu'ils étaient dans un train en marche, et les autres accidents sont dûs à chacune des causes suivantes : collision, chute de roche, explosion d'une mine et un homme a été frappé à la tête par le manche d'un levier de palan et a été tué instantanément.

× × ×

Ce soir, les mécaniciens de machines fixes du local No 209, se réuniront en assemblée régulière, au No 505 rue Craig, pour l'expédition d'une foule d'affaires très intéressantes pour tous.

Tous les gens du métier qui appartiennent à l'union seront sans doute présents pour veiller à leurs intérêts et à ceux du local en général. L'assemblée est convoquée pour 8 heures précises.

× × ×

La situation n'a pas beaucoup varié depuis quelques jours chez les charpentiers-menuisiers en grève de cette ville. La confiance la plus absolue dans le succès final de leur cause règne cependant parmi eux et un fait qui est digne de mention et qui prouve bien l'esprit de solidarité et d'entente qui anime ces gens qui combattent pour l'amélioration de leur condition, c'est qu'il ne s'est pas encore produit une seule défection dans leurs rangs depuis le commencement des hostilités. Les dirigeants du mouvement ont reçu un chèque pour un fort montant hier, au bureau général avec l'assurance qu'ils en recevront un semblable toutes les semaines jusqu'à ce que la bataille ait été gagnée. Hier, deux autres patrons ont accepté les conditions de l'union.

× × ×

CUSTOM TAILORS UNION LABEL — 1883 — 1898

Lundi, le 17 juillet courant, le local 317 des tailleurs couturiers, tiendra une assemblée d'une importance extraordinaire à la salle Rochon, 210 avenue de l'Hôtel de Ville. Des questions d'une extrême importance doivent y être prises en considération. Tous les membres voudront donc prendre note de cet avis et se trouver présents à la salle à 8 heures précises.

× × ×

"La somme de travail accomplie par l'unionisme", fait remarquer un organe ouvrier, "ses vues larges et humanitaires, ainsi que les moyens bienfaisants qu'il emploie pour améliorer la condition générale du travailleur et ce, en dépit d'une puissante armée d'adversaires, devraient soulever l'admiration de la nombreuse classe ouvrière sans distinction. Ce que l'unionisme a accompli jusqu'à présent est tellement visible que les commentaires sont inutiles. Pas une chance, pas une occasion, pas un sacrifice n'a été perdu ou négligé par le travail organisé pour faire profiter ses adeptes des quelques avantages dont ils jouissent aujourd'hui."

× × ×

Il y aura, demain à 7 h. 30 du soir, à la salle des débardeurs, une assemblée spéciale très importante du comité exécutif du local 413 des lambrisseurs de navires, à laquelle les officiers du local sont tout spécialement invités d'assister.

A 8 heures précise il y aura, au même endroit, assemblée régulière de tous les membres en règle du local pour la discussion et l'expédition de plusieurs affaires très graves.

On compte que les membres répondront en grand nombre à cet appel.

Bonnes Nouvelles pour les Sourds

M. Geo. P. Way, l'inventeur du Tympan Way, passera une autre semaine à l'Hotel Windsor où les gens sourds pourront le consulter gratuitement.

Après une semaine passée à Montréal, M. Way s'est rendu parfaitement compte qu'il y avait un très grand nombre de personnes sourdes qui n'avaient pu le rencontrer durant la première semaine. Il a résolu, en conséquence, de prolonger sa visite, et il sera à l'Hôtel Windsor toute la semaine prochaine, jusqu'a samedi soir, 22 juillet. Cette décision permettra à tous ceux qui sont affligés de surdité de le consulter et d'apprendre tout au sujet du merveilleux Tympan Way. M. Way fut sourd pendant plus de 25 ans, mais il entend maintenant, à l'aide de sa merveilleuse invention, aussi bien que qui que ce soit.

Il y a environ six ans, M. Way, qui faisait alors partie de la Y. M. C. A., de Détroit, en qualité d'ingénieur électricien, a fait une étonnante découverte. Il a trouvé un moyen de guérir la surdité.

Patiemment et lentement, il perfectionna son invention, ne travaillant que sur des données trictement scientifiques. Il fit des études approfondies sur la structure et les principes de l'oreille humaine, et grâce à un arrangement spécial pris avec des collèges de médecine renommés, il assista aux cours et aux cliniques sur un sujet qui était devenu pour lui l'étude de sa vie.

Le résultat de ces années d'études et de recherches fut le Tympan Way, un remarquable petit instrument qui permet au sourd d'entendre, et qui en a réjoui des milliers à l'idée qu'ils allaient entendre de nouveau. Le Tympan Way est très petit et il se place à l'intérieur de l'oreille, absolument hors de la vue. Il est fait du caoutchouc de soie le plus doux, et il se porte très confortablement. On le sent à peine une fois placé, et nul autre que vous ne sait que vous le portez. Et cependant cette petite invention établit toute la différence du monde pour la personne qui le porte. Elle lui permet d'entendre distinctement des sons qu'elle n'avait jamais pu percevoir auparavant. Elle rattache de nouveau à la vie ceux qui se considéraient séparés, pour toujours, de leurs compatriotes par la barrière de la surdité.

Tous ceux qui sont sourds ne devraient pas manquer de voir M. Way la semaine prochaine.

Il sera à l'Hotel Windsor toute la semaine prochaine, du 17 au 22 juillet inclusivement.

M. Way sera accompagné par le Dr Frances M. Way, spécialiste de l'oreille et de ses maladies. Comme ils ont peu de temps à disposer, ceux qui désirent les consulter sont priés, autant que faire se pourra, de téléphoner à M. Way afin de s'entendre sur une entrevue avant de se présenter. yw

ECZEMA OU HERPES

La plus douloureuse des maladies cuisantes de la peau guérie surement par

L'Onguent du Dr Chase

La peau devient rouge et enflammée et il se forme des boutons qui crèvent et laissent échapper un fluide aqueux et épais, qui sèchent et forment une gale.

Dans d'autres cas, il se peut que ce soient des ulcères ou des plaies. La douleur, cuisante, brûlante, est toujours intense.

La surface du corps devrait être tenue propre en se baignant souvent dans de l'eau tiède et en employant du savon de castille, en ayant soin de s'appliquer de l'Onguent du Dr Chase soir et matin.

Le contrôle que l'Onguent du Dr Chase exerce sur l'exzéma et les maladies similaires de la peau est merveilleux pour tous ceux qui l'ont essayé. Ce pouvoir curatif le plus extraordinaire a fait de l'Onguent du Dr Chase le meilleur onguent du monde.

Il est facile de se servir de l'Onguent du Dr Chase. On l'applique directement sur la partie malade, et vous constatez tout de suite son efficacité.

Grâce à ses propriétés nettoyantes, calmantes et cicatrisantes, il soulage l'inflammation et l'irritation, cicatrise les plaies et rend la peau douce, unie et naturelle.

Partout où il y a démangeaison ou plaies qui ne guérissent pas, on peut employer l'Onguent du Dr Chase sans crainte et être certain d'obtenir soulagement et guérison. 60 cents la boîte, chez tous les marchands ou d'Edmanson, Bates and Co. Toronto. Le portrait et la signature du Dr A. W. Chase, le fameux auteur du livre de recettes, se trouvent sur chaque boîte. (12)

TELEPHONES :
Bell Main - - 1050
Marchands - - 276

AU BON MARCHÉ

Ouvert à - 8 hrs a.m.
Fermé à - 6 hrs p.m.
Le Samedi à 11 hrs p.m.

La 3ème Semaine de la Grande Vente de Juillet à Prix Réduits

s'annonce avec un surcroit d'offres sans pareilles, qui, par leur nouveauté et leurs bas prix, contribueront largement au couronnement de cette vente si bien commencée.

LES OCCASIONS SUIVANTES SONT DE CELLES QU'ON NE DOIT PAS LAISSER PASSER INAPERÇUES

Bas pour Dames
Bas cachemire noir, à côtes, qualité de 25c pour
16c

Bas pour Enfants
Bas en coton noir, unis et à côtes ; régulier : 10 et 15c ; prix de juillet :
5c

Peignes de fantaisie
Jolis peignes dorés et ornés de pierreries, prix réduit de juillet. . . .
9c

Sacoches
Superbes sacoches imitation alligator, brun, noir, double fermoir, poignée en cuir ; régulier : $1.00. Au Bon Marché :
55c

Insertion [allover]
de broderie sur mousseline et sur toile, blanc, noir et blanc, ajourée et à points tirés, qualités de $1.00 à $1.75, pour :
50c

Sacoches
Jolies sacoches en cuir, imitation de maroquin, d'autres en perles dorées ; 75 cts pour. . . .
19c

Brosses
50 douz. de brosses à cheveux de bonne qualité ; prix courant, 50c ; prix de juillet. . . . .
9c

Eventails
Eventails de fantaisie, grande variété, nuances diverses ; régulier : 50c ; prix de juillet. . . . .
9c

Chapeaux
Chapeaux en leghorn blanc, bords de fantaisie, pour enfants ; prix régulier, 75c à $1.00, pour
25c

Bas
en fil noir, ajourés, grandeurs assorties pour enfants ; prix réduit pour la vente de juillet, la paire. . . . . .
12½c

Costumes-Blouses
en Sicilienne brune, marine, devant de la blouse avec larges plis plats se croisant à la ceinture, jupe à plusieurs lés garnie de braid ; régulier, $10.00 et $12.00, pour. . . . . .
$7.50

Voile de Paris
40 pouces de largeur, crème, brun, marine, rouge, gris, drab, régulier 60c. Très spécial à
29c

Nappes
Nappes en toile blanche, 58 par 80. Prix ordinaire $1.00. Prix de vente damassée avec franjuillet . . . . . .
74c

Camisoles
En coton, manches longues et ½ manches pour enfants. Prix réduit de juillet . . . . .
7c

Pantalons
en Corduroy, grandeurs assorties, pour jeunes garçons. Régulier, 60c. Prix de juillet . . . . .
38c

Cache-Corsets
et caleçon en coton blanc, garnis de dentelle torchon. Valeur régulière de 35c. Prix de juillet . . . . . .
23c

Blouses
en sateen de belle qualité (échantillons), taille 32 à 36 seulement. Nouveau style. Qualités de $1.25 et $1.50. Prix réduit de juillet . . . .
57c

Coussins
500 dessus de coussins en brocatelle, jolis dessins. Grandeur 20 pouces. Régulier, 40c et 50c . . . . . .
24c

Centres [Doylies]
Centres de fantaisie, 5 morceaux, brodés et très ajourés, régulier 75c. Prix réduits, le set . . . . . .
19 et 24c

Valenciennes
Insertions blanches, 2 et 3 pcs. de largeur. Valeur réelle, 10c. Prix réduit de juillet . . . .
2½c

Rideaux
Rideaux blancs, "Nottingham", 3½ x 60 pcs. jolis dessins. Régulier, $1.75. Prix de juillet . .
99c

"Corona"
tissu léger, bleu marine seulement et alpaga uni, toutes nuances, prix très spécial de juillet . . . . . .
24c

Jupes de Robes
en Sicilienne rayée ou avec petits pois blancs, par plis et garnies de points de chenêt. Prix courants de $5.00 à $6.00 . . . . . .
$2.57

Chapeaux
en canevas crème, garnis de paille et plume couteau, forme nouvelle, pour dames. Régulier $1.25 pour . . . . . .
75c

Voile de Paris
et Sicilienne noire, 40 pouces de largeur. Qualités ordinaires de 40c et 50c. Prix réduit de juillet . . 29c

Coton à Draps
blanc uni, très belle qualité, largeur deux verges. Régulier 35c, pour
24c

Chiffon plissé
20 pouces de largeur, pour blouses et ouvrages de fantaisie, brun, marine, rouge, vert,gris, rose, jaune. Valeur réelle 50c, pour . . . . .
15c

Frange
à tapis et corde pour coussins, nuances diverses, prix régulier 10c. Prix réduit de juillet .
6c

Blouses
en lawn blanc, devant par plis et garnies de broderie ou dentelle Valencienne, manches très larges, plusieurs styles. Régulier $1.25 et $1.50 pour . . . . . .
97c

Collets Fantaisie
en perles dorées ou blanches, finis avec insertion de soie et dentelle ; régulier, 50c, pour. . . .
23c

ALPAGA
Crème, rayé rose, bleu pâle, vert, héliotrope, etc., pour blouses, peignoirs ; régulier, 75 cts.
37c

GANTS
Gants de soie noire, grandeurs : 6, 6½, 7 seulement ; qualité de 35c, pour. . . . . .
15c

CRAVENETTE
rayée noir et blanc, tout laine, pour manteaux imperméables, largeur 60 pouces ; régulier : $1.75 ; prix de juillet. . . . .
95c

Dessus Oreillers
en lawn brodé, très ajourés, six différents patrons, qualité de $1.25 ; prix de juillet. . . . .
57c

JUPONS
de coton blanc, volant très large, garnis de dentelle torchon ; valeur réelle, $1.25. . . . . .
6 9c

CHAPEAUX
Petits chapeaux de fantaisie, garnis de 3 vgs de ruban et jolies fleurs ; régulier, $2.00. . . . .
$1.10

PEIGNOIRS
en mousseline blanche, collet carré par plis et points tirés ; $1.50 pour
89c

Robes d'Enfants
genre Matelot, en cravenette marine, bleu royal, gris, drab, jupe par plis, collet brodé rouge et blanc, $2.50, pour. . . .
$1.75

BRODERIES
et insertions en toile écrue, brodé blanc, 3 à 5 pouces de largeur ; valeur réelle, 25c, pour. . .
5c

JUPES DE ROBES
en Voile de toile écru, blanc, crème, marine, bleu électrique, taillées à plusieurs lés, par remplis, quelques sont garnies de jolie dentelle torchon crème ; qualités de $3.50 et $4.00 ; prix de juillet :
$1.47

LETENDRE, FILS & CIE, 1493 RUE STE CATHERINE ENTRE AMHERST ET WOLFE.

Le Microbe !

LE CATARRHE !
CAUSE FREQUENTE DE
La Consomption

CATARRHOL

Appliqué dans le nez, il produit une légère cuisson suivie d'une sensation de fraicheur et de bien-être.

Soulage instantanément et guérit toujours.

Le Catarrhe est une maladie grave et disgracieuse. Vous toussez, raclez et crachez, votre haleine fétide éloigne vos plus intimes de vous et vous ne vous en apercevez pas, car vous ne sentez et goûtez plus ou peu. Vous avez mal à la tête. Des matières tombent de votre nez dans la gorge et empoisonnent votre estomac, et vous donnent envie de vomir, surtout le matin en vous levant. Vos oreilles lourdes boudonnent.

Vous pouvez avoir plusieurs de ces symptômes, mais un seul indique que vous avez le catarrhe, qui si souvent mène à la surdité, la consomption et la mort. Guérisez-vous en vous servant du Catarrhol. C'est un onguent merveilleux ; le pot contient 2 onces ; est bon pour tous les BOBOS. C'est un remède à toujours avoir dans une famille. En vente partout, envoyé france ici ou aux Etats-Unis sur réception du prix ***75c,*** ou 3 flacons en verre pour ***$2.00.***

Cie MEDICALE PARIS-CANADA, Chs 14 et 16 Batiste "La Presse".

CERTIFICAT

CIE MEDICALE PARIS-CANADA, Ch. 6, LA PRESSE.

Le Catarrhol m'a fait du bien sans pareil, et je ne puis cesser de le recommander. Je l'ai déjà recommandé à beaucoup de monde, et ma nièce, Mlle B..., a dû vous écrire pour en avoir. Dans la paroisse de Sainte-Sophie, il y a beaucoup de personnes qui souffrent du catarrhe ; à tous je puis dire que par le bien qu'il m'a fait, je crois que le Catarrhol est le meilleur remède. Il soulage en le mettant.

Votre dévoué,
NAZAIRE TROTTIER,
Sainte-Sophie de Lévrard.

ULCERES DU NEZ

DANS LE CATARRHE

EN BELGIQUE

LE 75e ANNIVERSAIRE DE L'INDEPENDANCE.

Les fêtes jubilaires que prépare la Belgique pour célébrer le 75e anniversaire de son indépendance seront, paraît-il, extrêmement brillantes. Déjà la ville de Gand a donné le spectacle d'une fête nautique et florale véritablement féérique. Les autres grandes villes vont suivre cet exemple.

Mais c'est à Bruxelles qu'auront lieu les fêtes les plus somptueuses, parmi lesquelles on signale le Tournoi de chevalerie, dont les représentations seront données les 29 et 30 juillet et le 13 août, — et le Cortège historique qui sortira les 22 juillet, 6 et 15 août.

Le cortège historique rappellera par treize groupes allégoriques les périodes les plus marquantes des annales belges : les communes au XIVe siècle (l'union de la Flandre et du Brabant pour les intérêts économiques — traité du 3 décembre 1339) ; la période bourguignonne (cortège se rendant au tournoi auquel prit part le comte de Charolais en 1452) ; la période espagnole (l'entrée d'une Chambre de Rhétorique — les Vioniereu d'Anvers et l'Ecole flamande) ; la période autrichienne (Renaissance de l'agriculture, des arts, du commerce, sous le gouvernement de Charles de Lorraine) ; la période franco-hollandaise (le Code civil et le congrès de Vienne) ; l'Indépendance nationale (1830) ; la création des chemins de fer ; l'abolition des octrois ; l'affranchissement de l'Escaut ; l'expansion coloniale ; les arts ; les sciences, les lettres et les grandes inventions, ainsi que l'apothéose de la Patrie sous le règne de Léopold II.

La figuration se composera de près de deux mille personnes : 64 trompettes à cheval ; 6 trompettes-clairons à pied ; 53 tambours ; 85 musiciens à cheval ; 315 musiciens à pied ; 353 cavaliers ; 958 hommes à pied ; 46 conducteurs d'artillerie ; 17 attelages d'importance différente ; deux groupes de choeurs et d'autres personnages pour la surveillance et la conduite des différents groupes.

Le Tournoi de chevalerie, dont la reconstitution a nécessité des études nombreuses dans les archives de Lille, Utrecht, Dusseldorf, Nuremberg, Londres, etc., comprendra comme participation efective environ 522 personnages dont 310 à cheval. En voici le détail :

Philippe le Bon ; le comte de Charolais ; 40 chevaliers (dont 20 bonnerets) prenant part aux joutes et tournois ; 40 chevaliers non combattants et 40 écuyers ; 80 pages ; 1 chevalier d'honneur ; 1 roi d'armes ; 1 chevalier de la lice ; 4 juges diseurs ; 8 valets dont 4 à pied et 4 à cheval ; 40 hérauts et poursuivants d'armes ; 20 jongleurs ; 200 domestiques ; 50 musiciens ; 30 dames et damoiselles et 10 vieux chevaliers ; plus des gens du peuple, serfs, etc., ainsi que trois orchestres de 20 musiciens chacun, composés conformément aux renseignements puisés dans des documents de l'époque et d'anciens manuscrits.

Pectoral Cerise D'AYER

Le meilleur pour les rhumes légers. Le meilleur pour les gros rhumes. Le meilleur pour les toux bénignes. Le meilleur pour les toux désespérées. Le meilleur pour les grands-parents. Le meilleur pour les petits enfants. Demandez à votre médecin.

yw J. C. AYER CO., Lowell, Mass.

Clark's Veal-Loaf

En Boites Oblongues de 1 et 2 lbs.

Oeufs Frais et Veau Rôti préparés et Assaisonnés avec soin.

Pour Servir *en tranches minces avec du cresson d'eau.*

Chaque boite donnera satisfaction.

Délicieux pour un gouter froid un jour de chaleur.

W. CLARK, MONTREAL.

HERNIE GUERIE

Mr B. Lindman,
Cher monsieur, — Il me fait beaucoup de plaisir de dire que je suis tout à fait guéri de ma hernie, et peut vaquer à mes affaires sans porter votre bandage après deux ans.
Votre dévoué JOHN SLY.
76 rue des Manufacturiers, Montréal. 31-an

F. BERGERON T. SANSCARTIER

Bergeron & Sanscartier

Ex-Employés chez W. L. Chipchase

MANUFACTURIERS de COUTELLERIE

Lames à Chemises, Couteaux à Fourrures et à Cigares, Ciseaux, Rasoirs Concavés, Clippers et Instruments de Docteurs et Outils de Platriers, Moulins pour couper l'herbe . . . . . .

15 RUE SAINT-GEORGES, - - MONTREAL.

Réparations de tous genres, une spécialité.

SATISFACTION GARANTIE 197—m UNE VISITE EST SOLLICITEE

O-SO-EZY

CIRAGE POUR PLANCHERS, Etc.

COUVENTS, COLLEGES et EGLISES — Pour le grand nettoyage des vacances, s.v.p. téléphoner à Up 4189, **253 RUE BLEURY.** 182-Mar

Un Paquet Couronne de Ruban de Soie
25 CENTS SEULEMENT

Nous appelons cette collection couronne parce qu'elle est en tête des occasions comme la plus considérable et la meilleur marché. Elle comprend 10 verges de rubans de soie bien assortis, des meilleurs styles et des dernières nuances, Taffetas, Satin, et Gros Grain, Picot et Ruffuta, verge de longueur, convenables pour une infinité d'emplois, aussi 10 beaux coupons de soie pour ouvrages de fantaisie, 12 verges de dentelle, et en prix spécial un beau bleu. Le tout pour 25 cents, franc de port. Adresse : THE EXCELLO COMPANY, East Orange, N.J. Les timbres canadiens sont acceptés. 30-m

LE MERITE RECOMPENSE

AU SEMINAIRE DE QUEBEC

PHILOSOPHIE SENIOR

Philosophie. — 1er prix, Avila Bédard; 2e Robert Aubé.

Instruction religieuse. — 1er prix, Robert Dubé, 2e Jules Vallerand, Hippolite Sirois, ex equo.

Physique. — 1er prix, Avila Bédard, 2e, Robert Dubé.

Chimie. — 1er prix, Albert Larochelle; 2e, Hippolyte Sirois.

Histoire naturelle. — 1er prix, Hippolyte Sirois, 2e Albert Larochelle.

Astronomie. — 1er prix, Jules Vallerand; 2e Hippolyte Sirois.

PHILOSOPHIE JUNIOR

Logique. — 1er prix, Cyrille Labrecque, 2e Jules Vézina.

Métaphysique. — 1er prix, Cyrille Labrecque, 2e Joseph Tremblay.

Instruction religieuse. — 1er prix, Cyrille Labrecque, 2e Joseph Tremblay.

Arithmétique et Algèbre. — 1er prix, Cyrille Labrecque, 2e, Joseph Tremblay.

Arithmétique et Algèbre. — 1er prix, Jules Dubeau ; 2e Joseph Trembaly.

Géométrie. — 1er prix, Joseph Tremblay; 2e, Cyrille Labrecque.

RHETORIQUE

Excellence. — 1er prix, Hector Bernier, 2e do, Lucien Cannon; 3e, Emile Giguère.

Instruction religieuse. — 1er prix, Hector Bernier, Emile Giguère, ex aequo; 2e, Lucien Cannon; 3e, Théodule Châteauvert.

Discours français. — 1er prix, Hector Bernier, 2e, Lucien Cannon; 3e, Raoul Boisonnault.

Discours français. — 1er prix, Hector Bernier, 2e, Lucien Cannon, 3e Roaul Boisonneult.

Version latine. — 1er prix, Hector Bernier, 2e, Lucien Cannon; 3e, Emile Giguère.

Thème latin. — 1er prix, Hector Bernier, 2e, Emile Giguère, 3e, Lucien Cannon.

Version grecque. — 1er prix, Lucien Cannon, 2e, Hector Bernier, 3e, Emile Giguère

Thème grec. — 1er prix, Lucien Cannon; 2e, Hector Bernier; 3e, Emile Giguère.

Littérature. — 1er prix, Hector Bernier; 2e, Lucien Cannon; 3e, Lucien Dansereau.

Histoire contemporaine. — 1er prix, Lucien Cannon; 2e, Hector Bernier; 3e Emile Giguère.

Histoire du Canada. — 1er prix, Lucien Cannon, 2e, Hector Bernier, 3e, Emile Giguère.

Histoire des Etats-Unis. — 1er prix, Lucien Cannon, 2e, Emile Giguère, 3e, Hector Bernier.

Exercice anglais. — 1er prix, Lucien Cannon, 2e Hertor Bernier, 3e Maurice Tétreau.

Récitation anglaise. — 1er prix, Emile Giguère, 2e, Hector Bernier, 3e, Albert Hamel.

SECONDE

Excellence. — 1er prix, Eugène Delisle ; 2e Auguste Gingras ; 3e, Emile Despatis.

Instruction religieuse. — 1er prix, Edouard Frédérick; 2e, Emile Despatis, 3e, Louis Leclerc.

Explication des auteurs français.— 1er prix, Emile Despatis, 2e, Eugène Delisle; 3e, Daniel Gagné.

Version latine. — 1er prix, Emile Despatis, 2e, Eugène Delisle, 3e Auguste Gingras.

Thème latin. — 1er prix, Eugène Delisle; 2e Auguste Gingras, 3e Henri Théberge.

Version grecque. — 1er prix, Auguste Gingras, 2e, Eugène Delisle, 3e Joseph Fortin.

Thème grec. — 1er prix, Eugène Delisle, 2e, Auguste Gingras, 3e Edouard Frédérick.

Histoire moderne. — 1er prix, Auguste Gingras, 2e, Eugène Delisle, 3e, Francis Flynn.

Algèbre. — 1er prix, Auguste Gingras; 2e, Ulric Tremblay, 3e, Eugène Delisle.

Exercice anglais. — 1er prix, Chaussegros de Léry, 2e, Auguste Gingras, 3e, Séraphin Martineau.

Récitation anglaise. — 1 er prix, Auguste Gingras, 2e Edouard Frédérick, 3e, Eugène Delisle.

TROISIEME

Excellence. — 1er prix, Benoit Painchaud; 2e, Adélard Lapointe.

Instruction religieuse. — 1er prix. Adélard Gagnon; 2e Benoit Painchaud.

Narration française. — 1er prix, Antonio Huard; 2e, Benoit Painchaud.

Version latine. — 1er prix, Adélard Gagnon ; 2e, Benoit Painchaud.

Thème latin. — 1er prix Benoit Painchaud, 2e, Adélard Lapointe.

Version grec. — 1er prix, Benoit Painchaud.

Thème grecque. — 1er prix, Charles-Auguste Raymond; 2e, Roméo Paré.

Histoire littéraire. — 1er prix, Henri Roy; 2e, Roméo Paré.

Histoire du moyen-âge. — 1er prix, Roméo Paré, 2e Benoit Painchaud.

Arithmétique. — 1er prix, Wilfrid Jacques; 2e, Valère Desjardins.

Exercice anglais. — 1er prix, Valère Desjardins, 2e, Benoit Painchaud.

Récitation anglaise. — 1er prix, Benoit Painchaud, 2e, Adélard Lapointe.

VERSIFICATION

Excellence. — 1er prix, Oscar Boulanger, 2e, Arthur Robitaille.

Instruction religieuse. — 1er prix, Oscar Boulanger, Maurice Laliberté,ex aequo; 2e Arthur Robitaille.

Narration française. — 1er prix, Oscar Boulanger, 2e, Maurice Hébert.

Version latine. — 1er prix, Oscar Boulanger, 2e, Arthur Robitaille.

Thème latin.— 1er prix, Maurice Laliberté, 2e, Arthur Robitaille.

Version grecque. — 1er prix, Maurice Laliberté ; 2e Oscar Boulanger.

Thème grec. — 1er prix, Arthur Robitaille, 2e, Maurice Laliberté.

Histoire littéraire. — 1er prix, Oscar Boulanger; 2e, Maurice Laliberté.

Histoire du moyen-âge. — 1er prix, Arthur Rebitaille; 2e, Maurice Laliberté.

Exercice anglais.—1er prix, Godefroi Gourdeau ; 2e prix, Arthur Robitaille.

QUATRIEME

Excellence—1er prix, Hormisdas Paré ; 2e, prix, Raymond Beaudry.

Instruction religieuse—1er prix, Paul Beaudry ; 2e prix, Hormisdas Paré.

Version latine—1er prix, Hormisdas Paré ; 2e prix, Victorin Germain.

Thème latin—1er prix, Joseph Lockquell ; 2e prix, Joseph Boivin.

Langue grecque.—1er prix, Aimé Martineau ; 2e prix, Hormisdas Paré.

Vers latins—1er prix, Hormisdas Paré ; 2e prix, Aimé Martineau.

Mémoire—1er prix, Edouard Taschereau ; 2e prix, Joseph Boivin.

Arithmétique—1er prix, Raymond Beaudry ; 2e prix, Emilien Larochelle.

Exercice anglais—1er prix, Victorin Germain ; 2e prix, Percy Flynn.

Histoire romaine—1er prix, Hormisdas Paré ; 2e prix, Paul Beaudry.

Géographie.—1er prix, Hormisdas Paré ; 2e, prix, Enoll Michaud.

Récitation anglaise.—1er prix, Emile Marineau ; 2e, prix, Aimé Martineau.

PROSODIE

Excellence—1er prix, Ferdinand Vandry ; 2e prix, Alphonse Huot.

Instruction religieuse—1er prix, Ferdinand Vandry ; 2e prix, Alphonse Huot.

Thème latin—1er prix, Ferdinand Vandry ; 2e prix, Cyrille Deslauriers.

Vers latins—1er prix, Ferdinand Vandry ; 2e prix, Ludger Arteau,

Mémoire—1er prix, Ferdinand Vandry ; 2e prix, Cyrille Deslauriers.

Histoire romaine—1er prix,Ferdinand Vandry ; 2e prix, Roland Gaumond.

Géographie—1er prix, Ferdinand Vandry ; 2e prix, Roland Gaumond.

Arithmétique.—1er prix, Ferdinand Vandry ; 2e, Ludger Poulin.

Exercice anglais—1er prix, Ferdinand Vandry ; 2e prix, Alphonse Huot.

Récitation anglaise—1er prix, Ferdinand Vandry ; 2e prix, René Soulard.

CINQUIEME

Excellence—1er prix, Robert Blais ; 2e, prix, Jean-Baptiste St Laurent.

Instruction religieuse.—1er prix, Robert Blais ; 2e prix, Joseph Fortin.

Version latine—1er prix, Jean-Baptiste St Laurent ; 2e prix, Robert Blais.

Thème latin—1er prix, Robert Blais; 2e prix, Jean-Baptiste St Laurent.

Exercice français—Jean-Baptiste St Laurent ; 2e prix, Alphonse Boucher.

Histoire de la Grèce—1er prix, Léon Gagnon ; 2e prix, Louis-Philippe Marchand.

Géographie—1er prix, Louis-Philippe Marchand ; 2e prix, Robert Blais.

Histoire du Canada—1er prix, Robert Blais ; 2e prix, Louis-Philippe Marchaud.

Mémoire—1er prix, Louis-Philippe Marchand ; 2e prix, Robert Blais.

Exercice anglais—1er prix, René Lé- 2e prix Jean-Baptiste St Laurent.

Récitation anglaise—1er prix, Jean-Baptiste St Laurent ; 2e prix, Robert Blais.

Arithmétique—1er prix,Robert Blais; 2e prix, Alphonse Boucher.

Tenue des livres—1er prix, Robert Blais ; 2e prix, Jean-Baptiste St Laurent.

Dessin géométral—1er prix, Jean-Robert Gobeil ; 2e prix, Joseph Fortin.

Dessins d'ornement.—1er prix, Joseph Fortin; 2e prix, Alphonse Boucher.

METHODE

Excellence—1er prix, Edmond Beaumont ; 2e prix, Jules Benoit.

Instruction religieuse.—1er prix, Edmond Beaumont ; 2e prix, Alphonse Gagnon.

Version latine.—1er prix, Jules Benoit ; 2e prix, Edmond Beaumont.

Thème latin—1er prix, Edmond Beaumont ; 2e prix, Alfred Nadeau.

Exercice français—1er prix, Jules Benoit ; 2e prix, Alfred Nadeau.

Histoire de la Grèce—1er prix, Georg Maheu ; 2e prix, Edmond Beaumont.

Histoire du Canada—1er prix, George Maheu ; 2e prix, Edmond Beaumont.

Mémoire—1er prix, Edmond Beaumont ; 2e prix, Alfred Nadeau.

Exercice anglais—1er prix, Jules Benoit ; 2e prix, Alfred Nadeau.

Récitation anglaise—1er prix, Jules Benoit ; 2e prix, George Maheu.

Arithmétique—1er prix,Jules Benoit; 2e prix, Edmond Beaumont.

Dessins géométral—1er prix, Edmond Beaumont ; 2e prix, Jules Benoit.

Dessin d'ornement—1er prix, Alexandre Martel ; 2e prix, Charles Letarte.

SIXIEME

Excellence—1er prix, Henri Gosselin; 2e, Albert Gagnon ; 3e, Jean-Baptiste Therriault.

Instruction religieuse—1er prix,Hector Cimon, JeanBaptiste Therriault, exeqiio ; 2e prix, Adélard Lessard ; 3e prix, Gédéon Roy.

Eléments latins—1er prix, Jean-Baptiste Therriault ; 2e prix, Henri Gosselin ; 3e prix, Gédéon Roy.

Version latine.—1er prix, Henri Gosselin ; 2e prix, Albert Gagnon, 3e prix, Jean-Baptiste Therriault.

Thème latin.—1er prix, Henri Gosselin ; 2e, Albert Gagnon ; 3e, Georges King.

Exercice français.—1er prix, Albert Gagnon ; 2e, Charles Dugas ; 3e, Jean-Baptiste Therriault.

Histoire ancienne.—1er prix, Henri Gosselin ; 2e, Percy King ; 3e, Albert Gagnon.

Géographie.—1er prix, Gédéon Roy ; 2e, Jean-Baptiste Therriault ; 3e, Charles Dugas.

Mémoire.—1er prix, Henri Gosselin ; 2e, Gédéon Roy ; 3e, Charles Dugas.

Arithmétique.—1er prix, Jean-Baptiste Therriault ; 2e, Ernest Lavigne ; 3e, Albert Gagnon.

Exercice anglais.—1er prix, Albert Gagnon ; 2e, Percy King ; 3e, Percy Roche.

Récitation anglaise.—1er prix, Percy Roche ; 2e, Charles Dugas ; 3e, Albert Gagnon.

ELEMENTS

Excellence.—1er prix, Léon Létourneau ; 2e, Eusèbe Labbé ; 3e, Arthur Barrette.

Iustruction religieuse.—1er prix, Philippe Desjardins ; 2e, Pihléas Leclerc ; 3e, Arthur Barrette, Léon Létourneau, "ex-aequo."

Eléments latin.—1er prix, Léon Létourneau ; 2e, Arthur Barrette ; 3e, Arthur Garant.

Version latine.—1er prix, Adolphe Chouinard ; 2e, Aimé Plamondon ; 3e, Eusèbe Labbé.

Thème latin.—1er prix, Léon Létourneau ; 2e, Arthur Garant ; 3e, Arthur Barrette.

Exercice français.—1er prix, Léon Létourneau ; 2e, Adolphe Chouinard ; 3e, Eusèbe Labbé.

Histoire ancienne.—1er prix, Aimé Plamondon ; 2e, Albert Laflamme ; 3e, Philippe Desjardins.

Géographie.—1er prix, Léon Létourneau ; 2e, Arthur Garant ; 3e, Joseph Boulanger.

Mémoire.—1er prix, Léon Létourneau ; 2e, Aimé Plamondon ; 3e, Eusèbe Labbé.

Arithmétique. — 1er prix, Adolphe Marceau ; 2e, Adolphe Chouinard ; 3e, Joseph Boulanger.

Exercice anglais.—1er prix, Adolphe Chouinard ; 2e, Léon Létourneau ; 3e, René Trempe.

Récitation anglaise.—1er prix, Léon Létourneau ; 2e, Adolphe Chouinard ; 3e, Aimé Plamondon.

SEPTIEME

Excellence.—1er prix, Henri Larue ; 2e, Désiré Chabot ; 3e, Vital Cliche.

Instruction religieuse.—1er prix, Vital Cliche ; 2e, Henri Larue ; 3e, François Guillot.

Exercice français.—1er prix, Henri Larue ; 2e, Vital Cliche ; 3e, Désiré Chabot.

Mémoire.—1er prix, Vital Cliche ; 2e, François Guillot ; 3e, Désiré Chabot.

Histoire sainte.—1er prix, Vital Cliche ; 2e, Henri Larue ; 3e, Paul Labrecque.

Géographie.—1er prix, Emile Therrien ; 2e, Désiré Chabot ; 3e, Paul Labrecque.

Arithmétique.—1er prix, Joseph Bolduc ; 2e, Fénelon Morency ; 3e, Emile Therrien.

Exercice anglais.—1er prix, Henry Barry ; 2e, Anatole Plante ; 3e, Henri Larue.

Récitation anglaise.—1er prix, Désiré Chabot ; 2e, François Guillot ; 3e, Vital Cliche.

GRAMMAIRE

Excellence.—1er prix, Noël Chassé ; 2e, Roméo Gingras ; 3e, Thomas Devanez.

Instruction religieuse.—1er prix, Jean Léon Pouliot ; 2e, Joseph Poirier ; 3e, Alphonse Cloutier. François Beaudry, "ex-aequo."

Exercice français.—1er prix, Noël Chassé ; 2e, Roméo Gingras ; 3e, Labillois Verge.

Mémoire.—1er prix, Noël Chassé ; 2e, Thomas Devanez ; 3e, Labillois Verge.

Histoire sainte.—1er prix, Alphonse Cloutier ; 2e, Thomas Devanez ; 3e, Elzébert Pouliot.

Géographie.—1er prix, Alphonse Cloutier ; 2e, Thomas Devanez ; 3e, Noël Chassé.

Arithmétique.—1er prix, Thomas Devanz ; 2e, Roméo Gingras ; 3e, Arthur Poliquin.

Exercice anglais.—1er prix, Thomas Devanez ; 2e, Roméo Gingras ; 3e, Noël Chassé.

Récitation anglaise.—1er prix, Thomas Devanez ; 2e, Armand Pelletier ; 3e, Labillois Verge.

HUITIEME

Excellence.—1er prix, Albert Marcotte ; 2e, Jules Ethier ; 3e, Joseph Labrecque.

Instruction religieuse.—1er prix, Albert Marcotte ; 2e, Emilien Giroux ; 3e, Horace Cosgrove.

Exercice français.—1er prix, Albert Marcotte ; 2e, Joseph Labrecque ; 3e, Jules Ethier.

Mémoire.--1er prix, Albert Marcotte; 2e, Jules Ethier ; 3e, Joachim Grenier.

Arithmétique.--1er prix, Jean-Marie Guérard; 2e, Albert Marcotte; 3e, Emilien Giroux.

Langue anglaise.—1er prix, Jules Ethier ; 2e, Léon Garneau ; 3e, Albert Marcotte.

ECOLE MONTCALM

Distribution des prix 1904-1905. — Ordre de mérite :

6ème année. — 1. Eugène Malo ; 2. Octave Guyot ; 3. Léopold Gélinas ; 4. Raymond Brosseau ; 5. Antoine Lamontagne.

5ème année. — 1. Rodolphe Ménard ; 2. Emile Bédard ; 3. Odéa DeSerres ; 4. Lucien Massicotte ; 5. Lucien Poulin ; 6. Albert Larue ; 7. Joseph Bélanger ; 8. Armand Rivet.

4ème année — 1ère division : 1. André Rome ; 2. Eugène Paquette ; 3. Joseph Mallette ; 4. Joseph Gariépy ; 5. Paul Dupuis ; 6. Emile Bachant ; 7. Euclide Lalonde ; 8. Louis Cassieri.

4ème année — 2ème division : 1. Albert Laplante ; 2. Rodolphe Elie ; 3. Maurice Turbide ; 4. Edouard Miron ; 5. Firmin Perreault ; 6. Sylvio Bleau ; 7. Albert Trempe ; 8. Emile Beaudoin ; 9. Arthur Landry ; 10. Alban Gagnon.

3me année. 1ère division. — 1. Camille DeGrosbois ; 2. Arthur Lemyre; 3, Pierre Jetté ; 4, Elphège Bédard ; 5, Lucien Gareau ; 6, Paul DeCotret ; 7, Albert Melançon ; 8, Roméo Dragon ; 9, Euclide Girard ; 10, Rodolphe Gauthier.

3me année. 2me division. — 1, Ernest Molinari ; 2, John Berry ; 3, Lucien Laberge ; 4, Clovis Brosseau ; 5, Marius Daude ; 6, Rosario Lamontagne ; 7, Rodolphe Joubert ; 8, Wilfrid Desrochers ; 9, Ovila Fortier ; 10, Ovila Béliveau.

3me année. 3me division. — 1, Georges Poulin ; 2, Arthur Villeneuve ; 3, Omer Poulin ; 4, Ernest Streun ; 5, Emile Vachon ; 6,Edgar Guimond ; 7, Emile Dufault ; 8, Omer Gagné ; 9, Clément Perrault ; 10, Alfred Guyot.

2ième année, 1ère division.—Joseph Huot, Damien Jasmin, Roger Tremblay, Joseph Brisebois, Eugène Larose, Armand Massicotte, Gaston Ferrand, Henri Archambault.

2ième année, 2ième division.—Hector Marcotte, Henri Lupien, Raymond Archambault, Harry Wayland, Albert Drapeau, Albert DeCotret, Armand Gadbois, René DeRammecourt, Arthur Saint-Jean.

2ième année, 3ième division. — Marsl Archambault, Alcide Teasdale, Arthur DeGrosbois, Léon Bachand, Raymond Allard, Rosaire Langevin, Orpha Desrochers, Alexandre Renaud, Auguste Rome, Emmanuel Trépannier.

3 prix spéciaux de catéchisme offerts par le dévoué chapelain de l'Ecole Montcalm, M. l'abbé Richard :

Décernés à :

1er, Antoine Lamontagne, 6e année.

2e, Ernest Lortie, 4e année, 1re division.

3e, Alexandre Moore, 3e année, 2e division.

Prix spécial de langue française : 1 volume offert par l'Alliance française, décerné à Joseph Labelle, 6e année.

Médaille d'argent, pour l'arithmétique, offerte par M. Joseph O. Costin, décernée à Rodolphe Ménard, 5e année.

Médaille de bronze, pour l'arithmétique, offerte par M. Ludger Gravel, décernée à Eugène Malo, 6ème année.

DIPLOMES

Cours élémentaire :

André Rome, avec grande distinction, anglais et français.

Jos. Mallette, avec grande distinction, anglais et français.

Jos. Gariépy, avec grande distinction, anglais et français.

Paul Dupuis, avec grande distinction, anglais et français.

Eugène Paquette, avec distinction, anglais et français.

Arm. Brisebois, avec distinction, anglais et français.

Lauria Asselin, avec distinction, anglais et français.

Euclide Lalonde, avec distinction, anglais et français.

Ernest Lamontagne, avec distinction, anglais et français.

Hector Jarret, avec distinction, anglais et français.

Lionel Ste Marie, avec distinction, anglais et français.

Aimé Beauchamp, avec distinction, anglais et français.

Alfred Delorme, avec distinction, anglais et français.

Cours élémentaire. — Oswald DeCotret, Albert Riopel, Victor Dumas, Louis Marcotte, Firmin Perrault, Rodolphe Elie, Ernest Lortie, avec distinction, ang. et franç.; Horace Alarie, Désiré Leclair, Wm Desautels, Emile Bachant, Wilfrid Privé, Albert Trempe, Edmond Miron, Paul Grenier, avec distinction, français ; Dollard Drapeau, Louis Cassieri, avec distinction, anglais.

Cours modèle. — Eugène Malo, Antoine Lamontagne, Joseph Labelle, Léopold Gélinas, avec grande distinction, français et anglais ; Octave Guyot, avec la plus grande distinction, français ; Jules Brisebois, Raymond Brosseau, Albert Chauvin, avec grande distinction, français ; Henri Archambault, Auguste Monday avec distinction, français.

VINGT-DEUX ANS MALADE, SOIGNE PAR CINQ MEDECINS, OPERE SANS RESULTAT, M. MAXIME BEAUCHAMP PREND LES PILULES MORO ET SE GUERIT.

Témoignage authentique et contrôlable par tout le monde, d'une Guérison Presque Miraculeuse.

LES RAVAGES DE LA MALADIE SONT TERRIBLES CHEZ LES HOMMES. CE QU'IL FAUT FAIRE POUR REVENIR A LA SANTE.

La loi du travail a parfois ses rigueurs. Tout de même personne ne peut s'y soustraire. C'est une nécessité qui s'impose à tout homme de coeur. On n'a pas toujours le choix de sa position sociale. Bien heureux ceux qui ont du moins l'avantage de suivre leurs inclinations. Les plus honorables positions, comme aussi les plus payantes situations ont parfois leurs inconvénients. Il y a des ennuis partout. Tout homme qui travaille, qui lutte, qui gagne sa vie doit s'attendre à rencontrer de fortes obstacles. L'entrave qui s'oppose le plus souvent à la bonne volonté du travailleur — et tout particulièrement chez l'ouvrier et l'homme de métier, c'est la santé. Dans certaines classes l'ouvrage se fait dans des conditions très défavorables. Ceux qui sont les plus exposés à souffrir les premiers de tels inconvénients, ce sont surtout les personnes qui sont confinées, par devoir, à passer leur temps à l'intérieur d'un établissement quelconque. Privés du grand air, agissant de longues heures durant sous une atmosphère empoisonnée, enfermés dans des salles souvent mal aérées, remplies de fumée ou d'émanations malsaines, ces pauvres ouvriers se ressentent forcément de ces défectuosités hygiéniques et leur santé s'altère peu à peu.

Il s'ensuit de cet état de choses une dépression très sensible de la santé de certains travailleurs. Le premier ennui que ces braves gens ont à rencontrer, c'est bien inévitablement les troubles digestifs, et c'est là le plus généralement répandu aujourd'hui.

La dyspepsie fait d'affreux ravages, particulièrement dans cette classe de gens qui sont pour ainsi dire privés des éléments essentiels au bien-être physique.

Puisque la dyspepsie est véritablement une maladie et peut-être la pire, celle qui peut avoir les plus déplorables conséquences, car elle affecte les plus délicats organes, les organes digestifs, il importe donc de recourir tout de suite au bon remède.

Certes, on n'aura pas à chercher longtemps, car il n'est à vrai dire qu'un seul bon remède pour les hommes malades, ce sont les Pilules Moro.

Les Pilules Moro sont partout recommandées et sont recommandables à tous égards. Tous les jeunes gens et les hommes qui en font l'essai (et ils sont légions, tant au Canada qu'aux Etats-Unis) ont constaté que les Pilules Moro, non seulement remplacent avantageusement toutes les autres médecines, mais qu'elles prouvent, par la promptitude et l'efficacité de leur action, leur réelle supériorité sur tous les remèdes plus ou moins incertains et dont l'effet est toujours problématique.

Avec les Pilules Moro pas d'essai infructueux, pas de vaine tentative à guérir même les cas les plus obstinés.

Chez les dyspeptiques surtout, elles ont prouvé être souveraines en apportant un soulagement immédiat, présage assuré d'une parfaite guérison qui ne se fait jamais attendre.

M. MAXIME BEAUCHAMP
Bellerive, Valleyfield, Qué.

Nous n'en voulons comme preuve que ce fait extraordinaire et qui concerne M. Beauchamp, dont le témoignage peut être facilement contrôlé. Voici la lettre qu'il vient de nous adresser :

"Veuillez faire publier dans les journaux que je me suis guéri en prenant vos Pilules Moro. Je crois que c'est le seul remède qui puisse guérir les maladies dont les hommes se plaignent si souvent. Pour moi, j'étais atteint de dyspepsie, de rhumatismes, de mal de rognons, le foie fonctionnait mal et le coeur aussi se ressentait de tout ce trouble. J'avais de plus une maladie de peau. Voilà un an je me suis fait opérer, j'ai été bien seulement deux mois ensuite. Je ne puis vous dire combien j'ai souffert. Il y avait deux ans que j'étais si affreusement malade et vingt-deux ans que j'avais commencé à souffrir. Cinq médecins m'ont soigné et m'ont abandonné en me disant qu'ils ne pouvaient rien faire pour moi. Tous en me laissant m'ont conseillé de ne prendre comme nourriture que du lait et de ne boire que de l'eau chaude. Etant à la tête d'une nombreuse famille je me décourageai, et certes, j'en avais bien le droit. C'est en lisant sur les journaux les guérisons opérées par les Pilules Moro que le désir d'essayer ce remède m'est venu. Aujourd'hui je suis heureux, je puis manger presque tout ce que je veux sans ressentir de malaise, je suis bien. Encore une fois je crois que les Pilules Moro sont le seul remède capable de guérir toutes sortes de maladies, et je les conseille à tous les hommes malades. Maxime Beauchamp, Bellerive, Valleyfield, Qué.

Les Pilules Moro sont à vendre chez tous les marchands de remèdes. Nous les envoyons aussi, par la malle, soit au Canada ou aux Etats-Unis, sur réception du prix, 50c pour une boîte, $2.50 pour six boîtes.

Consultations gratuites.

Adressez-vous toujours à LA COMPAGNIE MEDICALE MORO, 1724 rue Ste Catherine, Montréal.

'SALADA'

Le Thé de Ceylan est l'unique vieille marque absolument garanti "Pur dans la Feuille," "Délicieux dans la Tasse," et économique à employer."

Chaque paquet est garanti bon poids net.

NOIR, MELANGE ou VERT NATULEL } 25c, 30c, 40c, 50c, 60c, la Livre 115-yan

Maison Normandin

GRAND MAGASIN DEPARTEMENTAL {171 à 175 RUE NOTRE-DAME EST} PRES DE L'HOTEL DE VILLE

VENTE de JUILLET

LUNDI *OCCASIONS NOUVELLES A TOUS LES RAYONS....*

Les prix sont comme ils ont été depuis l'ouverture de cette grande vente bien au-dessous de la valeur réelle. Nous avons constaté par le grand nombre de clients qui ont visité nos magasins que les marchandises que nos avions à offrir étaient véritablement attrayantes et excessivement bon marché, plusieurs lignes sont moins que moitié prix.

COSTUMES POUR DAMES SHIRT WAIST SUITS
$3.00 POUR $1.50
Costumes en percale de couleurs, gris ou bleu, avec rayures blanches, jupes amples, corps faits au dernier goût. Rien de plus confortables pour les chaleurs, valeur réelle de $3.00. Prix de juillet. . . . $1.50

COSTUMES DE DUCK
Costumes en duck, fond blanc, avec pois noirs, bleu marin avec pois blanc, jupes amples avec volant au bas, corps garnis de biais et de boutons du même matériel. Grandeurs de 32, 34, 36, 38. Régulier $5.00. Prix de réduction. $3.50

MOUSSELINE ANGLAISE
Etoffe légère avec dessins nouveaux, grand choix de couleurs, pour robes et matinées d'été. Valeur réelle de 10 cents la verge. Réduite à. 5c

CHALIS
12 1-2 Cts POUR 7 1-2 Cts
Etoffe de couleurs foncées, sur fond bleu marin et rouge, cardinal avec fleurs blanches, très jolis dessins, se lave très bien, très convenable pour robes d'intérieur. Valeur réelle de 12½ cents la verge. Prix de réduction. . . . . $7\frac{1}{2}$c

LAWN A TABLIER
25 CENTS POUR 10 CENTS
6 pièces de lawn blanc, une verge de largeur, avec 6 remplis au bas, très convenable pour tabliers. Valeur régulière de 25c la verge, lundi, et tant qu'il y en aura. . . . 10c

EXTRA SPECIAL BRODERIE
$2.00 POUR 59 CENTS
Broderie insertion allover, couleur toile, 22 pouces de largeur, rien de plus beau pour matinée. Il y a un très bon choix de patrons. La valeur réelle est de $1.50 et $2.00. Lundi. . . . 59c

BAS DE CACHEMIRE
25 CENTS POUR 14 1-2 Cts
Bas en cachemire noir, sans couture, très bonne qualité, tout laine, grandeurs de 8½, 9, 9½, 10. Valeur réelle de 25c, pour. . . $14\frac{1}{2}$c

CAMISOLES
Camisolés en coton blanchi, rose et crême, tour de cou et manches garnis de broderie. Régulier, 20c, pour. 10c

RUBAN EN SATIN A 1 CENT LA VERGE
Ruban en satin brillant, un pouce de largeur, dans les nuances de bleu marin, bleu royal, bleu pâle, jaune et rose, valant 5c la verge, pour, seulement. 1c

MOUSSELINE
Dernière nouveauté de cette saison, jolis dessins et lavable. Prix ordinaire, 15c la verge. Prix de juillet. 8½c

ETOFFE A ROBE
Canevas de coton, étoffe légère, bien supérieure à l'indienne, fait de très jolies robes. Nous n'avons qu'une couleur, bleu-marin, la valeur réelle de cette étoffe est de 15c la verge, lundi. 8½c

TRES SPECIAL
Bas en coton brun, tan et rouge, finis sans couture, grandeurs de 5½ à 9½. Ces bas étant en grande demande, nous pourrions avoir facilement 20c la paire. Pour notre vente à bon marché, vous les aurez à. 10c

MATINEES A 15 CENTS
Matinées en chambré gris, la valeur réelle de ces matinées est de 50c. Comme nous n'avons qu'une grandeur, 34, vous les aurez au prix dérisoire de. 15c

OCCASION TOUT A FAIT SPECIALE
$6.00 POUR $3.50
Habillements complets en bon tweed tout laine, très jolis patrons, habit forme sac, bien doublés en satin fermier, très bien faits. Grandeurs pour hommes. Valeur régulière de $6.00. Lundi, le complet. $3.50

CHAPEAUX SAILOR
Chapeaux en paille de fantaisie ou unie, forme sailor, bord large. Ces chapeaux ne peuvent être achetés moins de 50c. Lundi, pour en terminer la vente, vous aurez le choix à. 12½c

MOUSSELINE NEIGEUSE
12 1-2 Cts POUR 6 1-2 Cts
Etoffe légère sur fond gris, bleu pâle, héliotrope et rose, tachetée de blanc, le premier envoi de cette marchandise, ayant été enlevé en peu de temps, nous avons eu la chance de nous en procurer un autre lot, que nous offrirons au même prix . . . . $6\frac{1}{2}$c

CE MESSAGE EST POUR LES FEMMES

DAME BRADETTE GUERIE DE TOUS SES MAUX PAR LES PILULES DE DODD POUR LES REINS

Souffrit des années avant de trouver un prompt soulagement dans le Grand Remède Canadien pour les Reins.

Sainte-Rose du Dégelé, Co. Témiscouata, Qué., juillet, 14—(Spécial)—Les femmes souffrantes de tout le Canada liront avec satisfaction et intérêt ce que dit Dame Amédée Bradette, de cette localité.

"C'est un plaisir pour moi", dit Dame Bradette", de pouvoir déclarer que je suis guérie de tous les maux dont j'ai souffert pendant nombre d'années. J'ai trouvé, dans les Pilules de Dodd pour les Reins, un prompt soulagement à toutes mes douleurs. Il m'a suffi d'en prendre une boîte pour me ramener à la santé, et depuis cinq mois, je n'ai pas constaté le retour du mal."

Ces maux connus des femmes seulement proviennent toujours des reins en désordre. Les organes féminins dépendent entièrement des reins. Les Pilules de Dodd pour les Reins ne manquent jamais de guérir les Reins. C'est pourquoi ils apportent toujours la santé, la force et la gaieté aux femmes faibles, épuisées et souffrantes. w

CANCER

Découverte d'un Remède de Valeur

Des centaines de personnes ont été guéries sans emplâtre et sans opération. C'est un remède sans douleurs. On peut le prendre chez soi. Envoyez 3 timbres pour détails au complet.

VITALLIA REMEDIES,
CHAMBRE 2.
577 rue Sherbourne, Toronto, Ont.
w

COGNAC BOUTELLEAU

XVOB 1831

Les connaisseurs, les médecins et les commerçants préfèrent le

COGNAC BOUTELLEAU XVOB 1831.

Ils reconnaissent sa supériorité d'arome, sa pureté et son utilité. **C'est la crème des Cognacs des Charentes.**

HUDON, HEBERT & CIE., - Montréal.

Agents pour le Canada.

PHOSPHODINE DE WOOD
Le Grand Remède Anglais
Un remède qui ne manque jamais de guérir toutes sortes de faiblesses, fatigues mentales et cérébrales, *pertes, impuissance*, suites d'abus et d'excès, toutes maladies conduisant à la consomption, à l'infirmité, à la folie et à une mort prématurée. Prix $1 le paquet, six pour $5. Un apportera du soulagement, six opéreront la guérison. Vendu chez tous les pharmaciens ou expédié par la poste dans un paquet ne portant aucune inscription, au reçu du prix. Ecrivez et demandez le livret. **The Wood Medicine Co.**, Windsor, Ont. (2) 101-mjan-k

ENGINS A GAZ, GAZOLINE ET A PETROLE

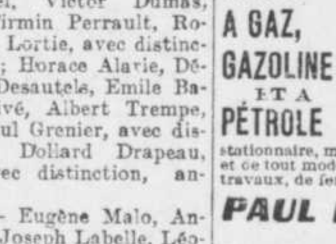

stationnaire, marine, portatif, vertical, horizontal et de tout modèle. S'adaptant à tous les genres de travaux, de fermes et d'ateliers, et pour bateaux

PAUL LAIR, 1240-1242 Notre-Dame, Montréal 168—an

ECOLE MONTREAL-SUD

Médaille d'or, excellence générale, gracieusement offerte par M. et Mme Ulric Matte, de Longueuil, et décernée à Mlle Augustine Favreau.

Médaille d'or, excellence des garçons, généreusement présentée par M. et Mme P. H. Duquette, et décernée à M. ustave Favreau.

Médaille d'or, gracieusement présentée par M. Arthur Perron, de Montréal, pour l'élève qui a remporté le premier prix de déclamation, et décernée à Mlle Hattie Lefèvre.

Médaille d'or, gracieusement offerte à l'élève qui a remporté le prix d'excellence de la deuxième division. Cette médaille est présentée par M. Perreault, membre du parlement provincial, et décernée à Louis Perreault.

Prix d'excellence, 1ère division, par M. et Mme Nap. Labonté, mérité par Mlle Augustine Favreau.

1er prix de dessin, présenté par M. Eugène Marcoux, décerné à Mlle Hattie Lefèvre.

Prix d'excellence, 2e division, présenté par les membres Forestiers de la cour Jeanne d'Arc, décerné à Mlle Lucienne Favreau.

1er prix d'histoire du Canada, présenté par M. et Mme P. Lefèvre, et décerné à Mlle Augustine Favreau.

1er prix d'histoire sainte, présenté par M. et Mme Adélard Dorion, décerné à Mlle Augustine Favreau.

1er prix de politesse, présenté par M. et Mme Gédéon Breton, à tirer entre les élèves du cours moyen.

1er prix d'arithmétique, présenté par M. et Mme Arthur Rochon, décerné à Mlle Aug. Favreau.

1er prix de lecture anglaise, présenté par M. et Mme Jos. Perreault, décerné à Mlle Nellie O'Hara.

1er prix de grammaire, 2ième division, présenté par M. le Dr Trudeau, de Longueuil, décerné à Mlle Albina Ouellet.

1er prix d'assiduité, présenté par M. Mme P. R. Corbeil, à tirer entre Augustine et Lucienne Favreau.

1er prix d'écriture, présenté par M. et Mme Octave Marcoux, décerné à Mlle Hattie Lefèvre.

1er prix de géographie, présenté par M. et Mme Israël Breton, fils, décerné à Mlle Aug. Favreau.

1er prix de chant, présenté par Mlle Sara Lefèvre, décerné à Mlle H. Lefèvre.

1er prix d'écriture, présenté par M. et Mme Gustave Favreau, décerné à M. Louis Perreault.

1er prix de grammaire, présenté par M. et Mme Eusèbe Denicourt, décerné à Mlle. Aug. Favreau.

1er prix d'analyse grammaticale, présenté par M. et Mme P. E. St Aubin, décerné à Mlle Eglantine Lajoie.

1er prix de géographie, présenté par M. C. Lalonde, maire de Longueuil, décerné à M. Lévi Lord.

1er prix d'élocution, présenté par M. Pierre Drolet, de Montréal, décerné à Mlle Hattie Lefèvre.

1er prix de lecture, présenté par M. Elzéar Michaud, à tirer entre Augustine Favreau, Hattie Lefèvre et Lucienne Favreau.

1er prix de composition, présenté par M. Elie Dubuc, décerné à Lucienne Favreau.

2ième prix de chant, par un ami de l'éducation, décerné à Lévi L—

La distribution des prix à l'école de Montréal-Sud, dirigée avec succès par Mme Adj. Vaillancourt, et qui a eu lieu ces jours derniers, a donné lieu à une très jolie séance récréative à laquelle assistaient une foule considérable de citoyens, taut de la localité que des paroisses environnantes.

Le fauteuil présidentiel était occupé par le révérend M. Blais, vicaire à Longueuil.

Plusieurs monologues, dialogues et saynètes de toutes sortes ont été débités avec beaucoup de talent et d'habileté par Miles Hattie Lefebvre, Nellie O'Hara, Augustine Favreau, Dinora Lord, Eglantine Lajoie, Emilia Joly, Rosanna McKay et MM. Gustave Favreau, Louis Perrault, Lévi, Lord et Avila Favreau.

Tous les spectateurs sont revenus émerveillés des progrès accomplis par les élèves de cette école durant l'année.

L'UNION SAINT-VINCENT

Les élections qui ont eu lieu mardi soir ont donné le résultat suivant: Président: M. A. Benoit : 1er Vice-Président: M. B. Decary; 2me vice-président: E. Dubuc; Secrétaire: J. A. Bélanger; Asst.-Secrétaire: J. B. Ledoux; Trésorier: F. X. Ledoux; 1ers Percepteurs : E. Sleevan et C. Desaulniers ; Assistant-Percepteur: E. Champagne et C. Marand; Auditeurs: E. H. Godin et J. L. Crevier ; Commissaires-Ordonnateurs: J. Sullivan et E. Guillemette; Médecin: J. R. Trudeau.

LITERIE

Si tout le monde pouvait payer $15 pour un matelas Ostermoor, il ne s'en ferait pas d'autres.

Les fabricants de ce matelas peuvent faire trois qualités de matelas bon marché, qui se vendent à $3, $4, $5 dans les magasins.

Pour la protection des acheteurs qui aiment à savoir que leur literie est pure, nous avons enrégistré le mot "Health" qui se trouve dans une croix rouge sur une étiquette cousue au bout de chaque matelas ; c'est une garantie qu'il est fait dans une fabrique moderne, propre, par des ouvriers sains, bien payés et experts, et qu'il n'est rempli que de matériaux hygiéniques.

Ces matelas sont très durables et le sommeil y est très confortable. 198-n

KODAKS — DEVELOPPEMENT
IMPRESSION
R. F. SMITH,
1736 rue Notre-Dame. Haut de la ville, 148 rue Peel. 211-6

VIVE LA GRANDE NATURE!

Nulle part aussi majestueuse et pittoresque qu'à l'Ile Sainte-Hélène. Allons-y en foule. 5 cents. aller et retour. r

LE CIRAGE POLO

Est demandé partout. C'est le meilleur. Insistez pour l'avoir. r

—L'huile d'olive Adolphe Puget est la plus pure et la meilleure. 197—s m

Tous les avis de Naissances, Mariages et Décès, doivent être endossés des noms et adresses des personnes qui les envoient.

NAISSANCES

CHARBONNEAU — A Montréal, le 12 du courant, au No 862 rue Chambord, l'épouse de M. Allen Charbonneau, une fille : Marie-Aline-Evangéline.

Parrain et marraine, M. Phil. Charbonneau et Mlle Hermina Charbonneau, oncle et tante de l'enfant.

HAMELIN — A Saint-Henri, le 8 du courant, au No 107 rue Saint-Augustin, l'épouse de M. Joseph Hamelin, un fils : Joseph-Raoul-Henri-Arthur-Antoine.

Parrain et marraine, M. L. J. Pichette et son épouse.

MASSUE — A Varennes, le 10 du courant, l'épouse de M. Gustave Massue, un fils.

Parrain et marraine, M. et Mme Aimé Langlois, N. P., de Varennes.

PAYEUR — A Montréal, le 12 du courant, au No 372 rue Frontenac, l'épouse de M. Wilfrid Payeur, une fille : Marie-Alvina-Lucienne.

Parrain et marraine, M. Jos. Primeau et Mlle Albina Thouin.

PRUD'HOMME, à Montréal, le 4 courant, au No 199 rue Dufresne, l'épouse de M. Cyprien Prud'homme, un fils, Joseph Eugène.

Parrain et marraine, M. Edouard Prud'homme, et Oséline Prud'homme.

RACICOT — A Boucherville, le 12 du courant, l'épouse de M. Victor Racicot, cultivateur, une fille : Marie-Thérèse-Georgette-Marcelle.

Parrain et marraine, M. et Mme Uchère Racicot, grands-parents de l'enfant.

VINETTE — A Syracuse, le 5 du courant, au No 135 Oneida, l'épouse de M. Arthur Vinette, un fils : Joseph-Georges-Henri.

MARIAGES

GIROUX-DEVILLERS — Mardi le 4 juillet à l'église paroissiale d'Iberville, M. Théophile Giroux comptable de la maison J. A. Ferreault de Montréal, conduisait à l'autel Mlle Héloïse Devillers d'Iberville. La bénédiction nuptiale a été donnée par M. le curé.

L'Heureux couple est de retour d'un voyage de noces dans le bas du fleuve.

Ils recevront leurs nombreux amis dimanche le 16 en leur nouvelle demeure 144 Delisle, Ste Cunégonde.

DECES

BERNARD — En cette ville, le 14 du courant, à l'âge de 50 ans, 2 mois et 14 jours, Lumina Bernier, épouse de M. Philias Bernard, menuisier.

Les funérailles auront lieu lundi, le 17 du courant. Le convoi funèbre partira de la demeure de son époux, No 262 rue Maisonneuve, à 7¼ heures, pour se rendre à l'église Sainte-Brigide et de là au cimetière de la Côte des Neiges, lieu de la sépulture.

Parents et amis sont priés d'y assister sans autre invitation.

DESAUTELS — En cette ville, le 13 du courant, à l'âge de 47 ans et 4 mois, Elodie Dumoulin, épouse de Joseph Désautels, ancien marchand épicier.

Les funérailles auront lieu dimanche, le 16 du courant. Le convoi funèbre partira de la demeure de son époux, No 391 Dorchester, à 2 heures p.m., pour se rendre au cimetière de la Côte des Neiges, lieu de la sépulture.

Le service sera chanté lundi, à Saint-Jacques, à 7 heures.

Parents et amis sont priés d'y assister sans autre invitation. 213—3

SERVICE ANNIVERSAIRE

ALLARD — Lundi matin, le 17 du courant, à 8 heures, à l'église de Maisonneuve, sera chanté un service pour le repos de l'âme de Mlle Albina Allard.

Parents et amis sont priés d'y assister sans autre invitation.

Le Sel de Table Windsor est le seul qui satisfait pour tous les usages de la table et du ménage. Absolument pur.

Ne prend jamais en pain. (5)

PALMER & SON,

Artistes-Coiffeurs.

Une abondante chevelure donne à la tête qui la porte un charme tout spécial, et une coiffure soignée assure un cachet de grâce et d'élégance à la plus simple toilette.

Il faut remédier promptement à cette apparence de vieillesse qui accompagne la perte des cheveux ou leur teinte grise prématurée.

En faisant une coiffure, il faut tenir compte des contours de la tête, de l'expression des traits et des exigences de la figure. Une coiffure parfaite doit être à la fois élégante et en harmonie avec le reste de la personne.

Le plus important de tout, ce qui est employé à la toilette doit être de qualité supérieure.

Notre immense assortiment d'articles en cheveux représente la grande variété des couleurs naturelles, aussi bien que les nuances rares qu'on ne saurait trouver ailleurs. C'est un fait reconnu que sous le rapport de la qualité nous donnons ce que l'argent peut acheter de mieux.

Nous avons aussi un assortiment exceptionnel et choisi d'ornements en cheveux si nécessaires pour rehausser l'effet d'une belle coiffure.

1745 NOTRE-DAME

Phone No 391

FOURRURES DE TOUTES SORTES

A VENDRE AUX PLUS BAS PRIX

Spécialité : Manteaux de Moutons de Perse

T. A. DURAND, Manufacturier

309 RUE ST PAUL, MONTREAL.

Tél. Bell Main 1192.

La Cie S. CARSLEY Limitée

15 JUILLET 1905

Ce magasin sera fermé à 1 p.m. le samedi, et à 5.30 p.m. les autres jours, durant juillet et août.

L'ENTHOUSIASME CAUSE PAR LA

VENTE A BON MARCHÉ DE JUILLET

AUGMENTE TOUS LES JOURS

Nous ne voulons pas que cet enthousiasme cesse un seul moment. Des foules d'occasions nouvelles vous sont offertes tous les jours et méritent votre attention.

Nous faisons de la place à nos marchandises d'automne — l'acquisition d'un espace additionnel, voilà ce à quoi nous visons. Les lignes et les lots désassortis doivent partir — ainsi qu'une grande partie des stocks ordinaires. Nouvelles marchandises dont vous ne pouvez pas vous passer. Venez tous les jours. "Vous ne sauriez faire des épargnes aussi considérables dans aucun autre magasin."

OFFRES DE BLOUSES Encore Plus EXTRAORDINAIRES

Les chaleurs que nous avons ont créé une demande si grande de blouses fraîches que nos préparatifs extraordinaires pour la grande vente de juillet sont grandement appréciés de la multitude de ferventes de la mode qui vont chez Carsley se procurer des valeurs exceptionnelles.

Quelques-unes des offres sans précédent pour lundi :

$1.75 Blouses pour $1.25

Blouses en beau linon blanc, pour dames, avec broderie ajourée sur le devant et garnies d'insertion de dentelle Valenciennes, dos plissé, collet et poignets à remplis ourlés. Prix régulier, $1.75; vente de juillet. . . . $1.25

$1.85 Blouses pour $1.35

Belles blouses en linon blanc, pour dames, avec larges remplis et insertions de dentelle sur le devant. Dos et poignets plissés. Prix régulier, $1.85; vente juillet $1.35

$1.95 Blouses pour $1.40

Blouses d'été en linon blanc, pour dames, devant plissé avec dentelle valenciennes. Dos, manches et poignets plissés. Prix régulier, $1.95; vente de juillet $1.40

$2.75 Blouses pour $1.85

Blouses en belle mousseline suisse blanche, pour dames, devant en broderie ajourée, avec rangées de larges remplis. Prix régulier, $2.75; vente de juillet. $1.85

UNE VENTE DE FLEURS ARTIFICIELLES

Nous mentionnons quelques-unes des occasions que vous trouverez dans le rayon des chapeaux garnis, lundi. Ce n'est qu'une liste partielle. Les fleurs sont fraîches et jolies. Nous ne les vendrions pas au double du prix, si nous avions plus d'espace. Venez de bonne heure, car il y aura foule.

Guirlandes de primevères roses. Prix ordinaire, 10c. Prix de la vente de juillet 4c

Bouquets de roses, violettes, myosotis, etc. Prix ordinaires 15c à 25c. Prix de la vente de juillet 5c

Bouquets de roses, toutes les couleurs. Prix de 35c à 50c. Prix de la vente de juillet 10c

Guirlandes de marguerites, roses, trèfle, coquelicots, renoncules des prés, pavots, etc. Prix ordinaires 40c à 75c. Prix de la vente de juillet 15c

Bouquets de lilas, roses, coquelicots, oeillets, renoncules des prés, etc., etc. Prix ordinaires, de 85c à $1.00. Prix de la vente de juillet 10c

A la plus Grande Epicerie de Montréal

Le meilleur beurre de crémerie	24c	22c	Sucre granulé, 17 livres pour	1.00	89c
Orange Meat ou Force	15c	12½c	Crème de blé	20c	17c
Tomates et maïs . .	12½c	10c	Fèves blanches, 7 livres.	35c	25c
Veau, dinde et poulet	15c	12½c	Les meilleurs pruneaux à compotes, 4 livres	35c	25c
Farine Five Roses, 25 livres	90c	80c	8 paquets de poudre de savon	40c	25c
Cire parafine (pour conserves)	15c	10½c	Citronade pure . . .	20c	15c
Le meilleur saumon rouge, boîtes plates.	20c	15c	Marmelade Upton, 7 livres	70c	55c
Framboises, boîtes de 2 livres, 2 pour . .	25c	15c	Sel à salière, 3 paquets	30c	20c

Enorme Vente de Tissus Lavables

20,000 verges de chic mousseline à robes, 30 pouces de large, fond de couleur en rose, azur, héliotrope, nil et crème, couleurs formant contraste, dessins à raies et à fleurs. Habituellement 12c. Prix de la vente de juillet 6½c

1,800 verges de belle mousseline noire, effets blancs, à fleurs ou à pois. Ordinairement 12c. Prix de la vente de juillet 9½c

3,000 verges de linon noir, jolis effets blancs, à rayures et à pois. Habituellement 19c. Prix de la vente de juillet 12½c

AU REZ-DE-CHAUSSEE, ENTRE AUTRES OCCASIONS

Coton blanchi, 32 pouces	8c	5c	Protecteurs de manches	20c	14c
Doylie Teneriffe . .	7c	4½c	Baleines à robes, toujours prêtes . . .	10c	7c
Doylies à brins tirés .	12c	7½c	Cravates en soie pour hommes	18c	10c
Grenadine noire . . .	24c	20c	Bretelles d'hommes .	20c	10c
Soie cordée, lavable .	11c	20c	Ceintures lavables. .	35c	22c
Mousseline à robes .	12c	6½c			
Dessus d'oreillers . .	12c	9½c			

Vente de Chaussures des mieux réussies

Souliers Oxford en canevas blanc, semelles cousues à la main et talons militaires, pour dames. Points : 2½ à 7. Habituellement $1.50. Prix de la vente de juillet 95c

Souliers Gibson à lacets en chevreau Vici chocolat, semelles cousues à la main, et talons militaires ou cubains, pour dames. Tous les points. Habituellement $2.50. Prix de la vente de juillet $2.05

Bottines Blucher à lacets en poulain verni, semelles à trépointe Goodyear, tige en veau mat, pour hommes. Points : 5½ à 10½. Ordinairement $5.00. Prix de la vente de juillet . . $4.50

REDUCTION DES ROBES D'ENFANTS

Au premier étage, un assortiment d'environ 300 robes pour les petites filles de 2, 4, 6, 8 et 10 ans. Une variété de beaux styles, en indiennes, guingan, mousseline, chambray, etc. De diverses couleurs. Divisée dans ces deux groupes :

Robes d'enfants. Prix régulier, $1.05 à $1.50. Vente de juillet.. 99c

Robes d'enfants. Prix régulier, $1.50 à $2.25. Vente de juillet. $1.10

50c—DAMAS ECRU—37c

Excédent de 2,000 verges de fabricant, de pur damas de toile écrue, dessins à pois et à fleurs, 62 pouces de large. Prix régulier, 50c la verge. Vente de juillet. 37c

10 pièces de toile écrue à table, dessins floraux. Prix régulier, 35c. Vente de juillet, la verge. . . 25c

$2.25—SERVIETTES A TABLE EN TOILE—$1.65

500 douzaines de serviettes à table en toile blanchi, dimension, 20 x 20 pouces. Dessins floraux. Prix régulier, $2.25 la douzaine. Vente de juillet. $1.65

200 nappes en damas blanchi. Dimension, 2 x 2½ vgs. Prix régulier, $3.00. Vente de juillet. . . . $2

39c SOIE JAPONAISE NOIRE 25c

1,000 verges de soie taffetas japonaise noire, belle teinture Lyons, très riche et lustrée. Nous n'aurions pu l'offrir à moins de 39c la verge si ce n'était de quelque défaut dans le tissu, ce qui nous a permis d'obtenir un bon escompte des fabricants. Largeur, 23 pouces. Prix de vente. 25c

2,000 verges de satin noir merveilleux, 20 pouces de largeur. Prix régulier, 48 cents ; vente de juillet. 34c

5,000 verges de soie taffetas noire, bonne qualité, couleur foncée. Prix régulier, 75c la verge. Vente de juillet. 55c

LA VENTE DES RUBANS

Ruban de couleur, dix nuances différentes. Valeur de 2½c à 4c la verge. Vente de juillet... . . 1c

Ruban de soie de couleur, ½ pouce, 1 pouce et 1½ pouce de largeur. Prix régulier, de 5c à 9c la verge. Prix de vente. 2c

Lignes désassorties de ruban noir de soie et de satin, 1½ à 2½ pouces de large. Prix régulier, de 9 c à 14c la verge. Vente de juillet. . . . 5c

LA CIE S. CARSLEY Ltée, 1763 à 1783 rue Notre-Dame, 184 à 194 rue St Jacques, MONTREAL.

LA CIE S. CARSLEY Ltée, 1765 à 1783 Rue Notre-Dame, 184 à 194 Rue St Jacques, MONTREAL.

LA CIE S. CARSLEY Ltée, 1765 à 1783 Rue Notre-Dame, 184 à 194 Rue St Jacques, MONTREAL.

J. EVELEIGH & CO.,

FABRICANTS de belles **VALISES et SACS DE VOYAGE.** Vous trouverez une grande variété, à des prix raisonnables à notre magasin de la ville, 245 et 247 rue St Jacques. Les habitants de la partie Est peuvent acheter à notre Fabrique, coin des rues Vitré et Sainte-Elizabeth. Vous économiserez de l'argent en achetant au quartier général. Réparations faites promptement et parfaitement. Nous allons chercher les objets et nous les retournons.

TEL. EST 2467. - - MAIN 438.

L'AUGMENTATION DES REVENUS

Intéressante entrevue avec l'hon. J. B. B. Prévost, ministre de la Colonisation.

LES DOUANIERS

Pourraient aider d'une manière efficace l'administration de la chasse dans la Province.

COLONISATION ET MINES

Comme nous l'avons dit, l'Hon. Jean B. B. Prévost, ministre de la Colonisation, des Mines et des Pêcheries, de la province de Québec, était à Montréal hier. Le nouveau ministre est ardemment à l'oeuvre pour la réorganisation de son département. Au reporter de "La Presse", M. Prévost a déclaré aujourd'hui ce qui suit :

"Je retourne à Saint-Jérôme ce soir, afin d'être au milieu de mes électeurs pour la nomination qui est fixée à lundi, le 17 juillet. Tout fait prévoir que je serai élu par acclamation ; du moins je n'ai entendu parler d'aucune candidature oppositionniste, jusqu'à présent.

"Quand je serai réélu je me mettrai résolument à l'oeuvre. J'ai déjà fait une étude des revenus que la province retire des permis de chasse ; j'ai été étonné de constater qu'ils ne se sont élevés l'année dernière

QU'A $63,000.

En portant une attention particulière à cette partie de l'administration, je crois que l'on pourait facilement augmenter cette source de revenus pour lui faire atteindre d'ici à deux ans, une somme de $100,000 au moins. Pour cela je ne négligerai rien. Ainsi j'ai l'intention de m'occuper spécialement des Américains qui traversent la frontière dans les Cantons de l'Est et qui viennent chasser chez nous en payant une somme dérisoire. Dorénavant aucun permis de chasse ne sera émis pour une somme moindre de $25.00. D'un autre côté, une police spéciale sera exercée partout, à la frontière. Dans ce but je m'adresserai au gouvernement fédéral et je tâcherai de m'entendre avec lui pour que

LES OFFICIERS DE DOUANE

s'intéressent à la question en signalant à mon département les allées et venues de ceux qui viennent chasser chez nous, et en saisissant impitoyablement tous les agrès de chasse de ceux qui n'auront pas obtenu le permis nécessaire du gouvernement de Québec.

"Comme je l'ai déclaré à Saint-Jérôme, j'étudie en ce moment la possibilité d'établir un

MEILLEUR SERVICE DE GARDES-PECHE

et de gardes-chasse. Personnellement, je fais une enquête pour voir à la protection efficace de notre gibier et de notre poisson. Quand je posséderai bien toute la question, j'établirai le service sur des bases solides. Les gardes-forestiers et autres gardes seront peut-être moins nombreux ; mais les services qu'ils rendront à la province seront, j'en suis certain, plus efficaces. D'un autre côté, ils seront mieux rémunérés, et cela leur donnera plus de courage et plus de goût pour le travail. Je suis persuadé que les revenus de la province en bénéficieront. Pour cela je compte sur la bonne volonté de tous et sur l'aide précieuse de ceux qui connaissent quelque chose dans cette partie de l'administration.

LA COLONISATION

—Avez-vous l'intention de visiter bientôt les régions de colonisation ?

—Je partirai à la fin de ce mois pour le Témiscamingue. Dans le cours du mois d'août je visiterai les régions qui s'étendent en arrière des comtés de Beauce, de Dorchester, de Bellechasse et de Montmagny. On dit qu'il y a là des terres superbes pour la colonisation. Plus tard je me rendrai dans la Vallée de la Métapédia.

"Ces voyages ne seront pas à proprement parler des visites officiels ; je les entreprendrai dans le but surtout de faire

DES ETUDES APPROFONDIES

sur la situation et sur les moyens les plus propres à adopter pour activer le défrichement et la colonisation. Dans ces voyages je serai accompagné de deux ou trois personnes d'expérience et d'un publiciste.

"Je remets à plus tard ma visite aux régions du Nord-Ouest de Montréal que je connais déjà.

LES MINES

"J'ai aussi commencé l'étude de la question des mines ; je constate qu'il y a énormément à faire tant au point de vue du développement et de l'exploitation qu'au point de vue de l'augmentation du revenu au moyen des droits régaliens. Mais chaque chose viendra en son temps.

"Pour le moment toute mon attention est portée vers la colonisation, et vers l'administration des forets, des lacs et des rivières. J'ai confiance que je pourrai faire quelque chose de sensiblement appréciable".

Pour la grande armée des travailleurs

La Montre

ELGIN

marque l'Heure exacte.

Les sifflets des Usines de la grande Industrie—dans tout le pays—sont réglés sur Elle.

Toute Montre Elgin est absolument guarantie. Tous les bijoutiers vendent les Montres Elgin. "Timemakers and Timekeepers," une histoire illustrée de la Montre, est envoyée gratis sur demande à

ELGIN NATIONAL WATCH CO., Elgin, Ill., U. S. A.

NETTOYAGE VACUUM

N'oubliez pas que le système VACCUUM à succion pour nettoyer et renouveler les tapis et meubles rembourrés est TOUT A FAIT DIFFERENT DE CELUI A AIR COMPRIMÉ, ou de tout autre système à vent. Le système Vaccuum nettoie non seulement parfaitement, mais redresse le poil, fait paraître les tapis aussi bien que des neufs, et LES FAIT DURER PLUS LONGTEMPS. Si vous le préférez, nous irons CHERCHER les tapis ou meubles et nous les NETTOIERONS A L'ATELIER.

THE CANADIAN VACUUM CLEANER CO., LIMITED

13 15 RUE CONCORD, - - MONTREAL.

TEL. UP TOWN 2117. ed

Echos Mondains

Madame J. E. Pinault et sa famille sont partis à Saint-Canut, pour deux mois.

× × ×

Mlle Alice Barbeau, de Worcester, est en visite à Montréal. Mlle Barbeau possède un talent musical et une belle voix de soprano. Nous aurons le plaisir de l'entendre au banquet donné par le Conservatoire d'Art Dramatique, à l'hôtel Viger, pour l'ouverture de la saison 1905-1906. Notre jeune américaine est la cousine du régisseur du conservatoire, M. G. Bétournay.

× × ×

Mlle Nina Dagenais, assistante aux Cours particuliers de Mlle Lanctôt, est retenue chez son amie par une grave attaque d'appendicite. La malade est sous les soins habiles du docteur Georges Aubry.

× × ×

Est en visite à Beloeil, "Villa des Sapins", chez M. Tancrède Bienvenu, de la Banque Provinciale, Mlle Thaïs Lacoste, de la rue St Hubert, Montréal. Mlle Lacoste passe quelques jours de vacance chez son amie, Mlle Lucette, tout dernièrement arrivée d'Albany, N. Y., où elle vient de terminer un cours spécial de violon, sous un professeur New-Yorkais, au couvent des Soeurs Jésus-Marie.

× × ×

Mme John Scone et sa jeune fille, de Minneapolis, sont en visite pour un mois, chez M. J. G. Paquette, au No 314 rue Beaudry.

× × ×

M. Jos. Brunet, écr., de l'Av. Christophe-Colomb, et sa famille, partent aujourd'hui pour la province se passer la belle saison à leur maison d'été.—"Le Vieux Manitou."

× × ×

Mme E. E. Goyer, de la rue Saint-Denis, et sa fille, Mlle Juliette, sont en villégiature à Saint-Timothée, chez Madame Armand Meloche. Elles ne seront de retour que vers le 1er septembre prochain.

× × ×

Mlle Aldiana Boivin, soeur de M. Le Boivin, de Québec, est actuellement en promenade chez sa soeur, madame Hercule Lapointe, 779 rue Berri.

× × ×

En visite, Mme N. Gingras et ses trois filles, Hilda, Anna et Bertha, de 1733 Wabash Av., Chicago, sont parties pour un voyage de 3 mois, au Canada, où elles visiteront Montréal, Québec, Trois-Rivières et Ottawa.

× × ×

Mercredi dernier à une heure assez avancée dans la matinée filaient sur notre charmant Richelieu deux frêles embarcations en destination de l'île aux Cerfs. Malgré la chaleur un peu accablante les chaloupes voguaient légères sur la surface des eaux. A peine la proue des chaloupes eut-elle touché ce lieu si attrayant que brunettes et blondes, devançant les jeunes messieurs, de s'élancer et de prendre leurs ébats. Le midi venu un succulent repas servi par les gentilles demoiselles, fut dégusté avec d'autant plus d'appétit que les mets étaient préparés par des mains amies. Quant au reste de la journée il se passa des plus agréables. Il y eut chant, promenade, jeux de toute sorte, etc., etc. Un joli petit discours sur la jeunesse canadienne et sa destination future, prononcé par M. L. Adam, fut bien goûté et chaudement applaudi. Somme toute, la journée fut un succès, et chacun saura se rappeler ces moments si doux passés en si agréable compagnie. Ce fut avec un "Au revoir" cordial que chacun gagna sa demeure, espérant que pareilles choses se renouvelleront souvent. Parmi les personnes présentes, Mlles Lydia et Albertine Chicoine, Honorine Guyon, Marie-Rose Meunier, Joséphine Langevin, MM. Léonidas Adam, Edmond Guyon, Emile Laflamme, Raymond et Louis-Aimé Lussier, Donat Bayard.

× × ×

—Monsieur Léopold Houle, avocat de cette ville, est allé passer une semaine de vacances à Nicolet.

× × ×

—Dimanche, 9 juillet, à l'occasion des anniversaires de naissance de MM. Raoul et Armand Binette, au No 495 rue Berri, se sont réunis un grand nombre d'amis et leur ont présenté leurs portraits au pastel ; au nombre des invités on remarquait : Mesdames P. Daoust, F. Marcotte, M. Cardinal, H. De Laplante, F. Caisse, A. Larivière, F. E. Binette ; Mlles O. Marcotte, R. Tremblay, V. Tremblay, M. Trudel, E. Trudel, E. Marcil, M. L. Panneton, B. Cardinal, R. Gosselin, M. Binette, H. Lefebvre, A. Gourdeau, A. Gourdeau, Y. Caisse, A. Daoust, B. Daoust, C. Binette, B. Binette ; MM. Eusèbe Daoust, de Plantagenet, P. Daoust, F. Caisse, M. Cardinal, H. De Laplante, O. Gince, L. Caisse, A. Chapdelaine, A. Baril, A. Brown, G. Bérard, H. Poupart, R. Binette, A. Tremblay, Z. Serre, J. Cardinal, H. Dumont, . Gourdeau, E. Daoust, H. Daoust, A. Daoust, G. Bertrand-Rhéaume, R. Binette, A. Binette.

L'horchestre Sainte-Lucie, sous l'habile direction de M. Hector Poupart, s'est fait entendre dans un joli répertoire. A minuit, un copieux réveillon fut servi, après quoi on s'amusa ferme jusqu'à une heure assez avancée.

Cette jolie fête restera pour longtemps gravée dans la mémoire des invités.

× × ×

M. J. A. Julien, avocat, part pour les Mille-Iles pour une semaine avec sa famille.

× × ×

Le Dr Edouard Darche et Mme Darche, de Trois-Rivières, sont descendus chez M. Raoul Darche, frère du docteur, 994 rue Saint-Denis.

VENTE

A ETIQUETTES ROUGES

15 POUR CENT d'escompte sur tout ce qui n'est pas spécialement marqué! Tous les articles portant les ETIQUETTES ROUGES ayant été réduits de 20 POUR CENT à 40 POUR CENT.

5 Pour Cent en Sus au Comptant

SPECIAL

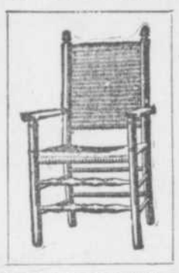

FAUTEUIL DE PORCHE, avec dossier et siège en jonc tissé, fauteuil splendide sous tous rapports. Une grande occasion.

$2.55 NET

BERCEUSE ASSORTIE

$3.50 NET

FAUTEUIL avec dossier en petites planches et siège en jonc tissé.

$1.99 NET

On peut avoir ces fauteuils de couleur rouge, vert forêt et naturel.

Il n'en sera plus mis en Vente après Mardi Soir.

Renaud, King & Patterson,

ANGLE DES RUES GUY ET STE CATHERINE,

Téléphone Up 3328.

DES RESULTATS ETONNANTS

Suivent chaque nouvelle découverte de la science

Les grands progrès faits par la science médicale au cours des quelques dernières années sont dus à la théorie des germes. Quand le germe d'une maladie a été découvert, les médecins n'ont pas été lents à trouver une drogue pour le tuer. Dans quelques années, les hommes ou les femmes chauves seront rares. La chute des cheveux est due au germe de la pellicule et on a découvert maintenant la manière de tuer le germe. Le remède employé est appelé Herpicide de Newbro. Son succès a été merveilleux jusqu'ici. C'est aussi une excellente préparation pour les cheveux, exempte d'huile ou de substances collantes. Essayez-le et convainquez-vous de son vrai mérite. Vendu par les principaux pharmaciens. Envoyez 10 cents en timbres pour échantillon à The Herpicide Co, Detroit, Mich, John Lewis, 2205 rue Sainte-Catherine ; J. O. Quenneville, 1400 rue Sainte-Catherine, 691 rue Sainte-Catherine, 1393 rue Ontario et 397 rue Saint-Antoine et succursale à Hull, Québec, agents spéciaux. K

PIANOS A BON MARCHE

Piano carré à 6 octaves, par Broadwood, $25.00 ; piano carré à 6 octaves, par Denis, $30.00 ; piano carré à 6 octaves, par Hood, $10.00. Conditions pour l'un ou l'autre des susdits pianos, $2.00 comptant et 50 cents par semaine. Piano carré à 7 octaves, par Hood, $90.00; piano carré à 7 octaves par Weber, $95.00 ; piano carré à 7 octaves, par Weber, $95.00 ; piano carré à 7 octaves, par Gabler, $110.00. Conditions, pour les trois derniers pianos, $5.00 comptant et 75 cents par semaine. C. W. Lindsay, Limited, 2366 rue Sainte-Catherine. 215-3

MIKADO DESALTERE

Il n'est pas de soif qui résiste à un verre de cette exquise boisson. r

—Cigarettes Egyptiennes "Royal", 15c, 25c et 30c la boîte.

L'IMBROGLIO ANGLO-ALLEMAND A PROPOS DU MAROC

Londres, 15, — Même si, comme on en est convaincu en Angleterre et comme tout le monde civilisé l'espère, le conflit diplomatique soulevé par la question du Maroc se règle pacifiquement, l'antagonisme entre l'Allemagne et l'Angleterre restera un gros point noir à l'horizon. "L'Allemagne, disait avant-hier le "Morning-Post", a atteint sur le continent européen une position prééminente semblable à celle de l'Espagne au XVIe siècle et à celle de la France à la fin du XVIIe et au commencement du XIXe siècle. Chacune de ces puissances a successivement cherché à consolider sa position prépondérante sur le continent en écrasant l'Angleterre. La politique allemande semble suivre exactement le même cycle, et nous avons le devoir d'avertir nos compatriotes pendant qu'il en est encore temps que si l'Angleterre veut conserver son indépendance, sans même parler de son empire, elle doit se préparer au renouvellement dans des conditions plus difficiles des luttes qui ont marqué la fin du XVIe, du XVIIe, du XVIIIe siècle et le commencement du XIXe."

A ce langage, on peut opposer celui du "Daily News", qui dénonce l'impérialisme comme un danger public et proteste contre le développement extravagant de la flotte anglaise. "L'Allemagne, dit-il, peut se demander contre qui ce déploiement de force est dirigé, sinon contre elle. En effet, la flotte russe n'existe plus, l'Angleterre est l'amie de la France, l'amie des Etats-Unis, l'alliée du Japon, et le premier devoir du gouvernement libéral sera de faire cadrer les armements de la Grande-Bretagne avec ces besoins réels."

REPOSEZ-VOUS!

Rien ne repose de la terrible chaleur de la ville comme une promenade à l'Ile Sainte-Hélène. r

HEINTZMAN & CO.

Les pianos Heintzman and Co possèdent une touche élastique, ainsi qu'un son chantant et sympathique qui le font grandement apprécier des artistes. C. W. Lindsay, Limited, 2366 rue Sainte-Catherine. 215-3

HUISSIERS ATTAQUES

Les huissiers Joseph Roy et Joseph Mayer ont eu de la déveine durant les dernières excursions qu'ils ont eu à faire dans le nord de la ville. Ils ont été reçus à coups de trique et en conséquence, ont pris des mandats d'arrestations contre une femme, nommée Raymond, et un jeune homme du nom de Beardmore, rue Rivard.

LA LIMITE DES SOUFFRANCES

est souvent atteinte par les cors. C'est insensé, car l'Extracteur de Cors de Putnam peut les guérir en vingt-quatre heures. N'attendez pas — procurez-vous Putnam aujourd'hui même. Cinquante ans en usage. Sans douleur et sûr. r

LA KERMESSE D'ARTHABASKA

Du correspondant particulier de "La Presse"

Arthabaska, 15 — La Kermesse au profit des Révérendes Soeurs de l'Hôtel-Dieu de notre ville bat son plein. Depuis dimanche dernier, les portes de la grande salle de l'Hôtel-Dieu sont ouvertes, et tous les soirs il y a soupers, séances récréatives, jeux de cartes, etc. Cette Kermesse se terminera dimanche soir, par l'élection des candidates qui sont Mlles Nellie Walsh, M. L. Lebleu et D. Rheault.

—M. Ludger Perreault, propriétaire de l'Hôtel Grand Union, a été frappé soudainement de paralysie. Depuis quelque temps, M. Perreault était indisposé, mais tenait bon au travail quand même. On nous apprend qu'il est beaucoup mieux et qu'il reviendra à la santé complètement.

—M. J. B. Fleurant, cultivateur de Sainte-Clothilde de Horton, est décédé ces jours derniers, à l'âge de 83 ans. Il est mort entouré des siens, après avoir reçu les secours de la religion. Son service et sa sépulture ont eu lieu au milieu d'une grande affluence de parents et d'amis.

—Dimanche dernier, des artistes sous la direction de M. Fertinel sont venus donner en notre salle de l'Hôtel-de-Ville, une représentation dramatique et musicale.

Une bonne salade est toujours préparée avec l'huile d'olive "Adolphe Puget". 197—s n

LA PEINTURE A PLANCHER Island City, sèche en huit heures.—P. D. Dods and Co. m,j,s—168—n

CONGRES DE L'ACETYLENE

Bruxelles, 15 — Les 17, 18 et 19 du courant se tiendra à Liége le quatrième congrès de l'acétylène.

Ce congrès est organisé sous le patronage du gouvernement belge par l'Association des acétyléinistes belges.

Le ministère du commerce français et le ministère de l'intérieur autrichien ont aussi donné leur appui.

D'importantes questions intéressant cette jeune industrie y seront traitées. Nombreuses sont déjà les adhésions, dont celles de toutes les associations d'acétyleinistes étrangers.

Le secrétaire général du groupe belge est M. L. Debruyne.

Vous employez un EXPERT dans le choix de la nourriture

Quand vous mangez

Grape-Nuts

La plus parfaite nourriture produite pour l'usage de l'homme. ww

TEMPERATURE

Beau et plus frais aujourd'hui et demain.

Montréal, 15 juillet 1905.

Température. — Bulletin d'après le thermomètre de la "Optical and Engineers Supply Co.", 1628 rue Notre-Dame. R. de Mesté, gérant.

Aujourd'hui maximum. . . .	75
Même date l'an dernier. . . .	78
Aujourd'hui minimum. . . .	60
Même date l'an dernier. . . .	60

Baromètre — 8 a.m., 30.04 ; 11 a.m., 30.05.

Durant les mois de Villégiature 'LA PRESSE' sera adressée à n'importe quel endroit du Canada ou des Etats-Unis à raison de 25 cts par mois.

AUX BRETONS

(Voir page 1)

C'est dans quelques jours — le 23 juillet — que les fêtes à l'occasion du dévoilement de la statue de Jacques Cartier, auront lieu à Saint-Malo.

Le 3 juin dernier, "La Presse" a déjà consacré une page à ce sujet et reproduit la maquette du sculpteur Georges Bareau, si belle de mouvement et d'énergie, ainsi que diverses vues de Saint-Malo, des portraits, un résumé historique de la ville et un aperçu du programme des fêtes.

Nous devions à nos lecteurs, tous bons patriotes et tous légitimement fiers de rendre hommage à nos gloires nationales, de compléter notre premier travail par la publications du poème que M. W. Chapman, notre talentueux et fécond compatriote, a écrit sur l'invitation du comité des fêtes, pour être lu au pied de la statue du découvreur de notre beau pays.

M. W. Chapman a été convié, d'une façon pressante, à se rendre en personne à cette cérémonie, mais les exigences de ses devoirs professionnels l'ont empêché de répondre à cette courtoise et flatteuse invitation. Il n'ira donc pas à Saint-Malo, mais son coeur, son esprit, son patriotisme se manifesteront là-bas avec éclat, dans les strophes vibrantes de son beau poème, qui sera lu au pied de la statue de Jacques Cartier, par M. Brémont, artiste de l'Odéon, créateur du rôle de Jésus dans la Samaritaine, d'Edmond Rostand ; auteur de livres remarquables sur la diction, et réputé le meilleur diseur de vers.

De quelle sainte émotion, les Français et les Canadiens qui assisteront à cette démonstration patriotique ne seront-ils pas saisis?

La voix émue d'un poète canadien qui, dans des vers brûlants palpitera avec eux et chantera la gloire de Cartier, tirera des larmes de plus d'une paupière et provoquera chez tous les assistants le désir ardent d'une étreinte fraternelle et incessante.

Ah ! c'est que nous avons une mère commune, la France ; c'est que nous honorons un héros commun, Cartier ; c'est que nous avons au coeur un même sentiment, la foi ; c'est que nous parlons la même langue, que nous avons le même culte du souvenir, que notre idéal est le même et que la communauté de nos douleurs, en présence du déchirement impie de notre patrie, nous rend plus sensible encore l'oeuvre de Jacques Cartier, qui, homme providentiel, a créé sur notre continent une Nouvelle-France où se sont réfugiées toutes les bonnes, les pieuses, les saines traditions de la France glorieuse, de la France universellement admirée, imitée, respectée.

Ces sentiments d'attachement à la mère patrie, W. Chapman les a superbement exprimés. Son poème fera vibrer les coeurs bretons à qui il s'adresse et nous vaudra, à nous, fils éloignés de la France, une recrudescence d'amour fraternel et une parcelle de la gloire qui ira au poète. Car M. Chapman a chanté en notre nom ; il a répété notre cri patriotique, augmenté là-bas des tumultes océaniques ; il a, dans ses beaux vers, fait claquer nos bravos et formulé notre reconnaissance pour le tardif mais éclatant hommage que les Bretons rendent au vaillant marin qui les a illustrés, et grâce à qui nous sommes, en Amérique, une race forte, unie, fidèle au souvenir et fière de son origine.

A QUI LE DRAPEAU?

On se rappelle que Madame Béique avait, à l'occasion du grand banquet national, offert un drapeau, à la section de l'Association Saint-Jean-Baptiste qui aurait contribué le plus à grossir les recettes du banquet. Plusieurs semaines se sont écoulées depuis ces grandes gapes, et le nom de la paroisse qui a remporté le drapeau n'est pas encore connu.

La plus grande anxiété règne partout. Qui est sorti vainqueur du concours patriotique? La plus grande émulation a régné parmi les sections, et en particulier dans les paroisses de St Jacques, de Notre-Dame, et une autre paroisse de l'Est. Laquelle de ces trois paroisses remportera la victoire ?

Quoi qu'il en soit la cérémonie qui accompagnera la proclamation du nom du vainqueur sera des plus imposantes.

Attendons encore quelques jours.

ENLISE DANS LA GLAISE

Un petit garçon trouve la mort dans une carrière.

Emile Bissonnette, âgé de 13 ans, enfant de M. Narcisse Bissonnette, 221 rue Sainte-Marguerite, à Saint-Henri, s'est noyé, hier après-midi, sous les yeux de plusieurs camarades, à l'ancienne briqueterie Décary, près de Westmount.

L'enfant se baignait avec ses petits compagnons dans un immense trou d'eau. A la suite d'un plongeon il n'a plus reparu à la surface de l'étang. On croit qu'il serait demeuré enlisé dans un fond de glaise et de vase.

Ses camarades réussirent après beaucoup d'effort à repêcher son cadavre et l'ont transporté à la demeure de ses parents avec l'aide de la police de Saint-Henri.

Cet accident déplorable a causé une stupeur facile à comprendre, chez les jeunes baigneurs.

LA FETE NATIONALE DES FRANCAIS

Réjouissances au Parc Riverside pendant quatre jours.

FOULE IMMENSE

La colonie française fraternise avec les Canadiens-français dans la célébration.

ENTHOUSIASME GENERAL

Après la cérémonie religieuse d'hier matin, dont nous avons rendu compte, la série des réjouissances a été ouverte par le consul général de France. Le temps était superbe et la foule remplissait le parc.

La partie dramatique et lyrique, remplie par les meilleurs artistes de Montréal, a obtenu un éclatant succès, ainsi que les courses et les jeux forains.

Le soir, la représentation a été renouvelée et le parc brillamment illuminé.

AUJOURD'HUI

Tombola et fête des fleurs.
3 hrs. Représentation.
4 hrs. Programme des jeux et courses.
1. hr. Course à trois jambes, 2 prix.
2 hrs. Jeu du tourniquet, 2 prix.
3 hrs. Jeu de la poêle et de la farine.
4 hrs. Souque à la corde.
5 hrs. Mat de cocagne.
Représentation.

9½ hrs. Grand assaut d'armes, Fleuret, Sabre, Boxe française, Bâton, Canne Royale, Dague et Epée, avec le concours de M. Lanoix, ex-instructeur de la Garde Napoléon, M. Bourdon, instructeur de la Garde Pie X, M. Messy, ancien maître d'armes aux Dragons Français et professeur au lycée de Nancy, M. Tauron, ancien professeur diplômé de l'armée française, M. Perrin, ancien sous-officier d'artillerie et professeur d'escrime, M. Eloy, instructeur de la Garde Duvernay, M. Roy, une des meilleures lames canadiennes et plusieurs autres amateurs.

DEMAIN

A 3 heures, représentation dramatique et continuation de l'assaut d'armes.
A 4 heures, courses et jeux divers.
Le soir, à 8 heures, représentation. A 9 heures ½ grand festival par les gardes indépendantes de Montréal. A 10 heures, embrasement général du Parc.
A 11 heures, un brillant feu d'artifice mettra fin à la fête.

LUNDI

A 8 heures ½ du soir grande fête nautique organisée avec le concours de la flotille du Saint-Laurent. L'Harmonie de Montréal, dirigée par M. Ed. Hardy prendra part à la fête. Embrasement général de la flotille et apothéose de la France.

LE JEUNE ROBITAILLE

Du correspondant particulier de "La Presse"

LES FUNERAILLES DE LA MALHEUREUSE VICTIME DE SOREL ONT EU LIEU HIER AU MILIEU D'UN GRAND CONCOURS, A SAINT-LAURENT.

Saint-Laurent, 15. — Les funérailles de M. Jos. Robitaille, le jeune polytechnicienS noyé à Sorel mardi, ont eu lieu hier à Saint-Laurent, au milieu d'un grand concours de parents et d'amis.

Le service funèbre fut chanté par le Rév. Père Crevier, assisté de MM. Guertin et R. Crevier, comme diacre et sous-diacre.

Les porteurs étaient : MM. B. Brault, D. Laperrière, E. Cormier, E. Oitey, R. Robichon. J. Léonard, tous confrères du défunt.

Parmi les personnes présentes, on remarquait :

MM. J. Robitaille, T. Robitaille, Dr Robitaille, le maire Cousineau, Pierre Robitaille, Pierre Robitaille fils, H. Boyer, A. Desjardins, A. Robitaille, V. Boyer, B. Boyer, N. Robitaille, H. Boyer, G. Boyer, J. Badeau, E. Balète, directeur de l'Ecole Polytechnique ; F. C. Laberge, F. André, professeurs à l'Ecole Polytechnique ; L. Deguire, P. Martin, P. Gohier, R. Groulx, conseiller ; O. Gohier, E. Groulx, E. Vinu, Dr Groulx, N. Boyer, A. Jasmin, E. E. L., E. Dartois, E. E. D., P. Toy, J. David, C. Pauzé, L. Lévesque, E. Gohier, E. Lamère, R. Crevier, J. Boyer, N. Lefebvre, R. Jasmin, T. Larouche, E. Laroche, R. Lapierre, Dr Lecavalier, P. Lafortune, V. Deslaurier, V. Boyer, A. Berthelet, R. Lebeau, Dr Rousse, C. Cardinal, I. Lalonde, J. R. Crevier, A. Perrault, U. Laframboise.

Le Rév. R. Clément, notaire Gohier, G. Clément, E. Trudeau, R. Clément, E. Deguire O. Dagenais, etc., etc.

L'Ecole Polytechnique était représentée par MM. L. Dupont, M. Dufresne, S. Lefebvre, Picard, R. Lefebvre, H. Cadieux, Ste Marie, G. Hurtubise, Brune, O. Beauloin, Fabien E. Bélanger, J. Mandvanilla, Belland, Lemay, Boucher, Gagnon, Malchelosse, Lanctot, A. Martin, etc., etc.

TENTATIVE D'ENLEVEMENT AVORTEE

Une fillette de 12 ans, Sarah Goldburk, entraînée par la splendeur du défilé du cirque, suivit le cortège et s'égara dans le voisinage des tentes. Inquiet de ne pas la voir reparaître, son père, aidé du détective L. R. Gareau, alla à la recherche de l'enfant. La journée s'écoula sans que l'on put avoir des nouvelles de la fillette, et le désespoir gagnait le père, lorsque le détective eut l'idée de se rendre à la gare du Mile-End, où avait lieu l'embarquement d'une partie de la troupe. Là, ils trouvèrent la petite fille en compagnie d'un nègre et d'un blanc, qui prirent la fuite dès qu'ils aperçurent le détective et le père.

L'enfant raconta que ces hommes lui avaient offert de voir le spectacle, qu'ils lui avaient donné des sucreries et avaient été pour elle pleins de prévenances. Sans l'arrivée de son père et du détective, il est fort probable que les deux gaillards auraient emmenée l'enfant.

La découverte de la fillette fait honneur au flair du détective Gareau, car sans lui nous aurions à enregistrer une de ces malheureuses disparitions d'enfants qui jettent tant de deuil dans les familles.

LE FEU MENACE TOUT UN VILLAGE

Un violent incendie détruit plusieurs édifices à Stanfold.

DANS LA TERREUR

La population effrayée craint un moment la destruction complète du village.

PERTES CONSIDERABLES

(Par dépêche spéciale à LA PRESSE)

Stanfold, 15 — Comment notre village n'a-t-il pas été complètement détruit par l'incendie hier ? On est encore à se le demander. En effet, pendant plus d'une heure les flammes, activées par un vent violent, ont fait rage et ont menacé un grand nombre d'établissements après en avoir détruit plusieurs.

L'incendie qui a causé pour des milliers de piastres de dommages s'est déclaré vers une heure, hier après-midi, dans la manufacture de portes et châssis de M. Donat Lacoursière. C'est le chauffeur qui en allant activer le feu dans les fournaises pour les travaux de l'après-midi, à la manufacture, le premier, a aperçu les flammes. Il donna aussitôt l'alarme ; mais en outre qu'il était un peu tard, le vent poussait l'incendie qu'il était difficile de combattre à cause de l'absence de l'eau suffisante. En conséquence l'élément destructeur caus. pour environ $5,000 de dommages chez M. Lacoursière, qui, malheureusement, n'a aucune assurance.

Poussé par le vent les flammes atteignirent la grange de M. Emery Jacques ; ce fut à la suite d'un travail de géant qu'on réussit à éteindre le feu avant qu'il eut causé beaucoup de dommages.

M. Zéphir Desprès ne fut pas aussi heureux ; sa grange avec 10 tonnes de foin et les machines agricoles qu'elle contenait, ont été complètement détruites par le feu. L'incendie a aussi dévoré un hangar contenant 60 cordes de bois. Les pertes souffertes par M. Desprès s'élèvent à environ $1,200.

Puis l'incendie sauta à un mille plus loin, les étincelles ayant été transportées à de grandes distances par le vent qui soufflait presque furieusement. La maison, les dépendances, les instruments aratoires et plusieurs animaux appartenant à M. François Carignan ont été engloutis dans ce brasier ardent.

Les pertes s'élèvent à environ $5,000, et M. Carignan est tellement abasourdi par le malheur qu'il n'a pu encore donner d'informations au sujet des assurances qu'il peut posséder.

Les pertes totales, évaluées jusqu'ici, s'élèvent à environ $15,000. Quelques-unes des victimes sont complètement ruinées.

La population de Stanfold a vécu quelque temps dans la terreur ; à un moment donné, elle s'attendait à la destruction complète du village.

Le vent n'a peut-être pas mis dans ce cas ; il a chassé au loin l'incendie qui aurait fait, sans cela, des ravages beaucoup plus considérables.

M. C. P. Nadeau, marchand de Stanfold et son fils, se sont mis à la tête des pompiers volontaires qui ont fait des prodiges de valeur pour empêcher l'oeuvre du feu. Malheureusement, M. Nadeau, père, s'est fait brûler assez grièvement à la figure. D'un autre côté son fils, en accomplissant des actes de dévouement est tombé de la couverture d'une maison et s'est causé quelques contusions. On fait beaucoup d'éloges de MM. Nadeau, qui se sont multipliés dans cette circonstance pour venir en aide aux malheureux incendiés.

LA MONNAIE AMERICAINE

LES BANQUIERS PRENDRONT DES MOYENS EFFECTIFS POUR S'EN DEBARRASSER.

Comme résultat des négociations qui étaient entamées il y a quelque temps entre les représentants de plusieurs banques canadiennes et le département des finances à Ottawa, il est à peu près certain que le gouvernement fédéral prendra sous peu les moyens de débarrasser notre marché monétaire de l'accumulation considérable d'argent américain, qui soit dit en passant, a causé tant d'ennui aux banques et au commerce de tout le Canada, mais plus spécialement dans le Nord-Ouest.

Ce n'est pas la première tentative qui est faite, dit-on, dans le but de soulager le pays de la quantité énorme d'argent américain qui circule tous les jours. En 1870, Sir Francis Hinks, alors ministre des finances du Canada et feu Wm Weir réussirent à faire retourner aux Etats-Unis la jolie somme de $2,000,000.

Jeudi dernier MM. E. S. Clouston, gérant général de la banque de Montréal et président de l'Association des banquiers canadiens; B. E. Walker, gérant général de la Banque du Commerce; D. B. Wilkie, gérant-général de la Banque Impériale du Canada, ainsi que M. John Knight, secrétaire-trésorier de l'Association des banquiers sont allés discuter la question à Ottawa avec l'hon. M. Fielding, ministre des finances et M. J. M. Courtney le député.

"Bien que rien de définitif n'ait encore été arrêté", a dit M. Knight, "au sujet de la collection et de l'expédition de l'argent de l'autre côté des lignes, il est tout probable que l'argent américain collecté par les banques sera porté au crédit du Receveur-Général aux bureaux de la Banque de Montréal, à New York. Un montant équivalent en argent canadien sera payé par le département des finances à toute banque, qui expédiera une somme quelconque d'argent américain aux Etats-Unis. Une faible comission pour la collection de l'argent américain sera payée aussi paraît-il aux banques canadiennes.

Les pièces de monnaie devront être classées suivant leur dénomination et pour l'expédition l'on devra suivre certaines règles établies par le gouvernement de la république voisine.

Paris, 15. — La délégation des manufacturiers canadiens vient de se diviser quelques-uns se rendant à l'exposition de Liège, d'autres en Italie et en Suisse. Quelques-uns retourneront aujourd'hui à Londres et plusieurs retourneront au Canada le 20 courant. M. George et plusieurs autres s'embarqueront le 3 août à bord du "Victorian", pour revenir ici.

LE DEUIL AU JARDIN DE L'ENFANCE

La supérieure de cette institution, la Révérende sœur Florine, est décédée

UNE FEMME ENERGIQUE

Sous son habile direction ce couvent bien connu et l'orphelinat Saint-Alexis

ONT PROSPERE

Hier après-midi, à 1.25 heure est décédée la Révde Soeur Florine (Mlle Adelina Gravel) religieuse de la communauté des Soeurs de la Providence, à l'Orphelinat Saint-Alexis, rue Saint-Denis.

La Révérende Mère Florine, soeur de la Providence, décédée hier après-midi à l'orphelinat Saint-Alexis

Toutes les connaissances de cette religieuse et les parents des nombreux élèves du Jardin de l'Enfance apprendront avec tristesse, la grande perte que vient de faire la communauté.

La Soeur Florine était malade depuis quinze jours et quoique sa maladie inspirait de vives craintes à son sujet on ne s'attendait pas à un si prompt et si triste dénouement.

Tous ont été témoins du dévouement infatiguable dont la religieuse fit preuve dans l'éducation de l'enfance. Depuis le jour de sa profession jusqu'à la clôture de l'année scolaire 1904-05, elle n'a cessé de travailler pour l'oeuvre de Dieu.

Pendant le noviciat de la Soeur Florine, les supérieures de la communauté, décidèrent de l'envoyer au Jardin de l'Enfance. Depuis ce temps elle a toujours prodigué ses attentions à l'oeuvre du Jardin de l'Enfance et exercé sa charité pour les orphelins de Saint-Alexis, pour lesquels elle était une vraie mère.

La profession religieuse de la Révde Soeur Florine date du 19 novembre 1887 et elle n'était âgée que de 41 ans.

En 1903, elle fut chargée, par la supérieure générale, de la direction principale de l'Orphelinat Saint-Alexis et du Jardin de l'Enfance. On sait que cette institution a prospéré avec beaucoup de succès depuis ces dernières années et cela, grâce au travail énergique et à l'activité entreprenante de la Soeur Florine.

Sa mère, Madame Gravel, vit encore ; elle demeure sur la rue Duluth, No 40.

La religieuse défunte était la soeur du Rév. Frère Volusien, directeur de l'Académie Plessis.

Les funérailles auront lieu, lundi matin. Le convoi funèbre partira de l'Orphelinat Saint-Alexis, 247 rue Saint-Denis, à 7h. 45, pour se rendre à la chapelle de l'Asile de la Providence, 1631 rue Sainte-Catherine, où le service sera chanté. De là, on se rendra au cimetière de l'Institution, à la Longue-Pointe, lieu de la sépulture.

UNE SUPERIEURE CANADIENNE

La révérende sœur Marie Sainte-Domitile est choisie comme supérieure générale

DU BON PASTEUR

Elle est née à Montréal et prit le voile ici, mais depuis elle a toujours voyagé.

6000 RELIGIEUSES

L'élection de la supérieure générale des religieuses de Notre-Dame de la Charité du Bon Pasteur a causé une bien grande joie dans toutes les maisons de cette communauté. Mais la joie a été plus grande au Canada que partout ailleurs, car la Mère Générale est canadienne-française. C'est un bien bel honneur pour l'une des nôtres, que cette haute et difficile position qui assume tant de responsabilité.

L'élection a eu lieu le 30 juin dernier, jour de la fête du Sacré Coeur. Aussitôt que le pieux événement fut connu, un câblogramme fut envoyé à toutes les maisons de l'ordre qui sont répandues dans le monde, annonçant que la Révérende mère Marie de Sainte-Domitille, (Mlle Larose), avait été choisie pour la direction générale de la communauté.

Mlle Larose est née à Montréal en 1848. A dix-huit ans, elle entrait dans la communauté du Bon Pasteur, à la maison provinciale de Montréal. Après sa profession, Mlle Larose qui reçut le nom de Marie de Sainte-Domitille, fit preuve de grandes capacités dans son nouvel état et elle remplit les charges les plus importantes dans diverses maisons du Canada.

Elle fut envoyée quelque temps après à Lima, Pérou, afin d'y fonder une nouvelle maison. Ses labeurs en cet endroit furent couronnés de succès.

Après quelques années, elle fut appelée en France, où ses nombreuses et excellentes qualités d'âme et d'esprit firent si profondément impression sur les autorités de la communauté du Bon Pasteur, qu'elle devint bientôt assistante de la supérieure générale. C'est pendant qu'elle était à ce poste, que la Mère Domitille rendit visite aux maisons importantes de son ordre, se rendant de France aux Indes, de là sur les côtes du Pacifique et finalement au Canada et aux Etats-Unis.

La Mère Sainte-Domitille possède toutes les qualités nécessaires à cet office, et surtout une connaissance parfaite des travaux à faire dans des contrées différentes par la langue, par le gouvernement et par les moeurs.

C'est une femme d'une grande expérience, de beaucoup de tact et de jugement.

Elle possède à fond les langues française, anglaise et espagnole ; connaissances nécessaires pour une communauté si universelle.

Environ 6,000 religieuses du Bon Pasteur sont répandues dans le monde et des maisons de cet Ordre sont établies en Allemagne, en Espagne, en Italie, en Angleterre, en Irlande, en Ecosse, aux Etats-Unis, au Canada, en Australie, et à la Nouvelle-Zélande. Il y a aussi quelques maisons en Egypte, en Syrie, dans le sud de l'Afrique, et dans l'Océanie.

De nombreuses prières ont été dites dans tous les couvents du Bon Pasteur, afin que le généralat de la Mère Domitille soit éclairé de la lumière du Saint-Esprit et afin qu'il soit de longue durée.

VERS LE POLE

New-York, 15. — Le commandant Peary partira cet après-midi à 3 heures, pour son voyage dans les régions arctiques. Il se dirige d'abord vers Sydney, C. A.

UN BUCHERON DE BON CARACTERE

Joseph Peters, de Shawinigan, rend visite au quartiers chinois, hier soir

IL VOULAIT S'AMUSER

Il se réveille dans un cul-de-sac et s'aperçoit que des amis de passage lui avait volé $200.

"C'EST BON POUR MOI."

Depuis une quinzaine de jours une centaine de bucherons sont revenus d'en l'Est après avoir travaillé tout l'hiver à gagner péniblement quelques centaines de dollars. Pour plusieurs, le passage à Montréal a été funeste. Le désir de compenser par des amusements, tous, les longs mois d'ennui des chantiers, a porté la plupart de ces pauvres diables à rester très longtemps à la ville avec des amis d'aventure et, la leçon est toujours la même, ils regrettent maintenant d'avoir été nettoyés complètement dans quelques sombres carrefours. Toutes les nuits, le quartier chinois assiste à ces déconfitures des naifs. La nuit dernière encore un gros gaillard de bucheron qui a donné son nom Joseph Peters, de Shawinigan, est allé avec deux amis dans le China-town pour comparer les qualités délectables du chop suey au fumet des haricots au lard, plat de résistance du chantier.

Le chop-suey, pour ceux qui le connaissent, a la réputation d'être douloureusement indigeste, surtout si on l'arrose de spiritueux. C'est ce que fit Peters, tant et si bien qu'il se réveilla aux petites heures ce matin, dans un cul-de-sac de la rue Lagauchetière, près de la rue St-Urbain, avec une crampe d'estomac qui le conduisit au dispensaire de l'hôpital Général.

Lorsqu'il voulut donner un pourboire au portier, à l'hôpital, il s'aperçut que ses amis de la veille, disparus le matin, l'avaient soulagé de ses économies, son deux cents dollars, qu'il avait si fortement cherché à dépenser. Peters, en bon philosophe a déclaré, au constable auquel il raconta sa mésaventure, en sortant de l'hôpital, qu'il était content de son sort. Il avait mérité de se faire voler.

Peters a trouvé des amis, de vrais, qu'il devait aller visiter en passant ici, et on lui a avancé son passage jusqu'à Shawinigan.

RASEE PAR LA FOUDRE

LA FLECHE DU CLOCHER DE L'EGLISE SAINT-PAUL, A OTTAWA, EST ENLEVEE PAR UN ORAGE ELECTRIQUE.

Ottawa 15. — Un orage d'une grande violence a éclaté hier à Aylmer et a balayé sur son passage le clocher et la croix de l'église Saint-Paul. De la base de l'église à la tête de la croix on compte 205 pds; l'orage en a enlevé 80 pieds. La flèche n'avait été complétée que ces jours derniers et la croix y avait été placée la semaine dernière. Le vent a arraché la flèche de sa fondation et l'a transportée un peu plus loin, au nord-est de l'église.

LA PREMIERE RECOLTE DE BLE

Font Hill, Ont., 15. — La première moisson de blé de cette saison a été faite hier, sur une ferme de Morris et Wellington, à Ridgeville. On croit que le rendement moyen sera de 30 à 35 boisseaux l'acre.

SA CURIOSITE LUI COUTE CHER

Un jeune garçon reçoit une balle dans la jambe en regardant

UNE BATAILLE.

Deux employés du cirque Ringling, s'étant pris de querelle, l'un d'eux

JOUA DU REVOLVER

Aussitôt qu'il apprit que le cirque Ringling Brothers était établi sur la ferme Fletcher, le jeune Percy Ferguson, 13 ans, 47 rue Church, prit ses jambes à son cou, hier matin, vers six heures, pour aller voir les lions et les clowns.

Le jeune Percy Ferguson, qui a reçu une balle de revolver au genou, sur le terrain occupé par le cirque, hier.

A la maison, on l'attendit en vain pour le déjeûner. Percy ne reparaissait pas. Avait-il été enlevé? Le père et les frères se rendirent à la ferme Fletcher. Percy n'était plus là.

Ce n'est que tard dans l'avant-midi qu'un téléphone de l'hôpital Victoria vint renseigner les parents sur le sort de Percy. Percy avait été transporté à cette institution blessé d'une balle au-dessous du genoux. "La Presse" d'hier, était le seul journal français à raconter son transport à l'hôpital.

Voici l'histoire racontée par le petit blessé: "Je regardais les employés du cirque poser les tentes. Deux hommes près de là, se prirent de querelle. Je m'approchai. L'un d'eux sortit un revolver et fit feu sur l'autre. J'attrapai la balle.

Mme Ferguson est désespérée. Elle croit que le malheureux Percy, "the poor lad", restera infirme toute sa vie. On n'a pu trouver aucune trace pouvant conduire à la découverte des deux querelleurs, que l'on croit être des employés du cirque.

GRECS CONTRE ITALIENS

Caporale Rocco, Felice Cariotti, et Gevelamo, les trois Italiens qui ont été arrêtés dimanche pour avoir assailli le confiseur grec Cambites, rue Saint-Laurent ont été condamnés à payer chacun dix dollars d'amende hier après-midi par le recorder Poirier. Les frais de ce triple procès s'élèvent à cinquante dollars. Les trois Italiens ont donc déboursé $75. Le recorder s'est montré clément, dit-il parce que le confiseur et ses amis ont répondu à l'attaque des Italiens.

NAISSANCES

ARCHAMBAULT — En cette ville, le 10 du courant, au No 335 rue Visitation, l'épouse de M. Octave Archambault, une fille.

CHEVRIER — A Rigaud, le 1er du courant, l'épouse de M. J. A. Hector Chevrier, un fils : Alphonse-Emilien.
Parrain et marraine, M. Joseph-Alphonse Chevrier, et Mme Octave Mallette, grands-parents.

DELORME — A Montréal, le 5 du courant, au No 240 rue Champlain, l'épouse de M. Moïse Delorme, une fille, décédée le même jour.

LECLAIRE — A Montréal, le 8 du courant, au No 223 rue Sainte-Elisabeth, l'épouse de M. A. Leclaire, marchand, un fils: Joseph-Aquila-Laurier.
Parrain et marraine, M. I. A. Danis et Mme C. H. Laurier, oncle et grand'mère de l'enfant.

LESCARBEAULT — A Montréal, le 14 du courant, au No 19 rue Brébeuf, l'épouse de M. Raoul Lescarbeault, un fils : Joseph-Nalbert-Wilbrod.
Parrain et marraine, M. Wilbrod Lescarbeault et Mlle Georgiana Desjardins.

DECES

CARLI — En cette ville, au No 5 rue Resther, le 15 du courant, à l'âge de 31 ans, Georgiana Potvin, épouse de Charles Carli.
Avis des funérailles plus tard.

FOREST — A Saint-Roch l'Achigan, le 15 du courant, à l'âge de 26 ans et 11 mois, Ladislas Forest, commerçant de tabac.
Les funérailles auront lieu lundi, le 17 du courant. Le convoi funèbre partira de sa demeure, pour se rendre à l'église paroissiale.
Parents et amis sont priés d'y assister sans autre invitation.

GUINDON — En cette ville, au No 87 rue Sainte-Elisabeth, le 14 du courant, à l'âge de 1 an, 3 mois et 15 jours, Joseph-Théodore-Edmour, enfant de Nelson Guindon.
Funérailles privées.

MONTCALM — En cette ville, le 15 du courant, à l'âge de 2½ mois, Marie-Délia-Jeanne, enfant bien-aimée de Georges Montcalm, de 470 Aylwin.
Les funérailles auront lieu dimanche, le 16 du courant, à Longueuil, à 3 p.m.
Parents et amis sont priés d'y assister sans autre invitation.

MOUSSEAU — A Berthierville, le 14 du courant, à l'âge de 71 ans et 6 mois, Madame Félicité Joly, épouse de Hyacinthe Mousseau.
Les funérailles auront lieu lundi, le 17 du courant, à Berthierville.
Parents et amis sont priés d'y assister sans autre invitation.

MORRIS — En cette ville, le 14 du courant, à l'âge de 41 ans et 9 mois, Malvina Leboeuf, épouse de Trefflé Morris.
Les funérailles auront lieu lundi, le 17 du courant. Le convoi funèbre partira de la demeure de son époux, No 1142 avenue de l'Hôtel de Ville, à 7 heures, pour se rendre à l'église Saint-Jean-Baptiste et de là au cimetière de la Côte des Neiges, lieu de la sépulture.
Parents et amis sont priés d'y assister sans autre invitation.

SAWYER — En cette ville, au No 376A Saint-Antoine, le 15 du courant, à l'âge de 3 mois et 2 jours, Claire Sawyer, enfant bien-aimée de Jos. Sawyer, architecte.
Funérailles privées. 215—2

SERVICE ANNIVERSAIRE

FORTIER — Mardi, le 18 du courant, à 7 heures, à la chapelle de Notre-Dame de Bonsecours, sera chanté un service anniversaire pour le repos de l'âme de Nicolas Fortier, en son vivant employé civil, de la cité de Montréal.
Parents et amis sont priés d'y assister.

Suite des annonces de naissances, mariages et décès sur l'avant-dernière page.

EXPLOSION DANS UNE CARTOUCHERIE

Six victimes --- Quatre tués et deux blessés --- Dégâts matériels importants --- On ne sait pas encore comment l'accident s'est produit.

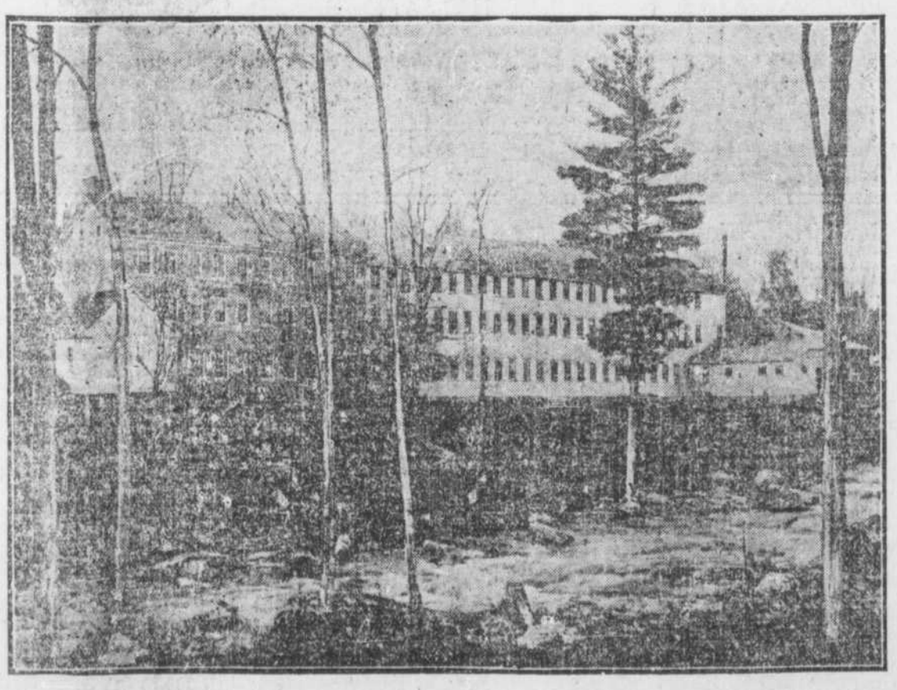

Vue du corps principal de la cartoucherie de la "Dominion Cartridge Co.", à Brownsburg. — A gauche, à l'extrémité du corps principal, on voit une petite construction, la première de la série qui s'échelonne sur le bord de la rivière. C'est dans l'une de ces petites constructions, où, pour éviter les grandes hécatombes, ne travaillent pas plus de 5 ou 6 personnes à la fois, qu'a eu lieu la fatale explosion d'hier.

Brownsburg, Ont., 15. Quatre hommes ont été tués et dix blessés par l'explosion qui a eu lieu hier à la Dominion Cartridge Company. Les morts sont : Lomez Charlebois; Stif Crowders, Napoléon Lamarche et James Martin. Les blessés sont Eugène Racine, et Batty Tommelty.

Deux autres ouvriers, Guilbault et Jackson ont bien failli se faire tuer.

Les six victimes travaillaient dans l'atelier où a eu lieu l'explosion, mais les deux survivants ne peuvent donner de renseignements sur les causes de la catastrophe. On croit que l'explosion s'est produite dans la partie qui sert à charger la machine. Cette machine était placée dans un bâtiment isolé des autres.

L'explosion a été tellement violente que ce bâtiment a été détruit complètement et la machine renversée.

Les Drs Christie et Alexander, de Lachute, se sont rendus à Brownsburg et ont prodigué leurs soins aux deux blessés Eugène Racine et Bathy Tommelty.

Le Dr Legault, de Saint-André, député-coroner, a été prévenu de l'accident et fera une enquête.

Napoléon Lamarche, l'une des victimes, était le fils de M. Léon Lamarche, de Saint-Eustache. Il était âgé de 25 ans et marié depuis peu à Mlle Mary Labelle, fille de M. Charles Labelle. Il n'avait pas d'enfant.