Pierre Breault

Nos larmes salées en gardent la trace

PREMIER LIVRE

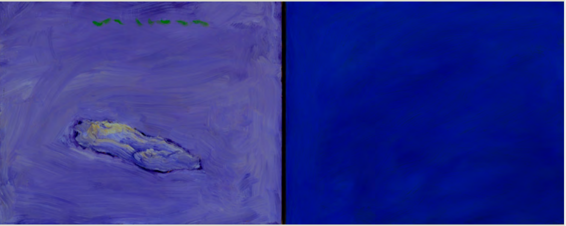

Vertiges
JEAN YVES COLLETTE ÉDITEUR

mmmmmmm

Aux lueurs aux louanges
Chauds équateurs rouges
Lampes célestes et bleus dans le bleu
Croissants crèmes de portances paisibles

Venus de l’un
Ou passant à l’autre en secret
Ont donné floraison
Et ont laissé une trace touchable

Florilèges de talc laqué
À l’oreille à l’œil
Plongeant sans fin
Dans la lumière ou la nuit

Azul sel et fées filantes
Sphères en campagnes maternelles
Comme des îles volatiles
Au bout d’un souffle fertile

<– En page titre : *Nos larmes salées en gardent la trace,* numéro 2

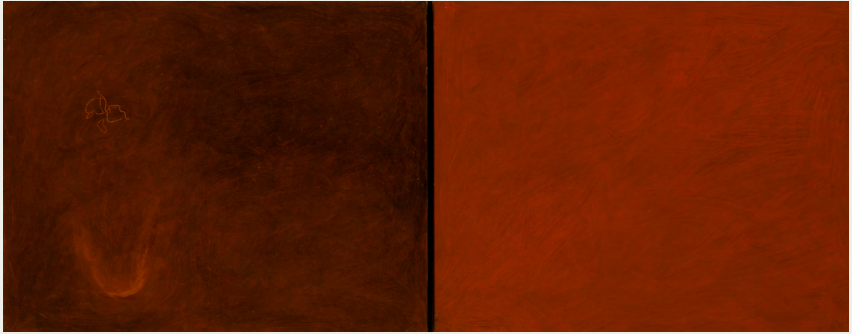

Nos larmes salées en gardent la trace, numéro 1

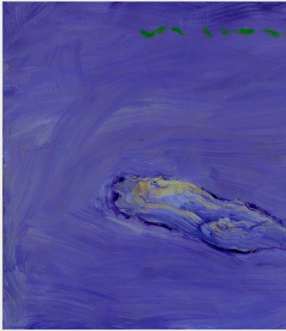

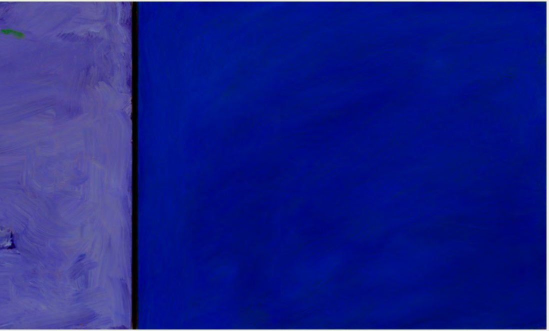

Nos larmes salées en gardent la trace, numéro 2

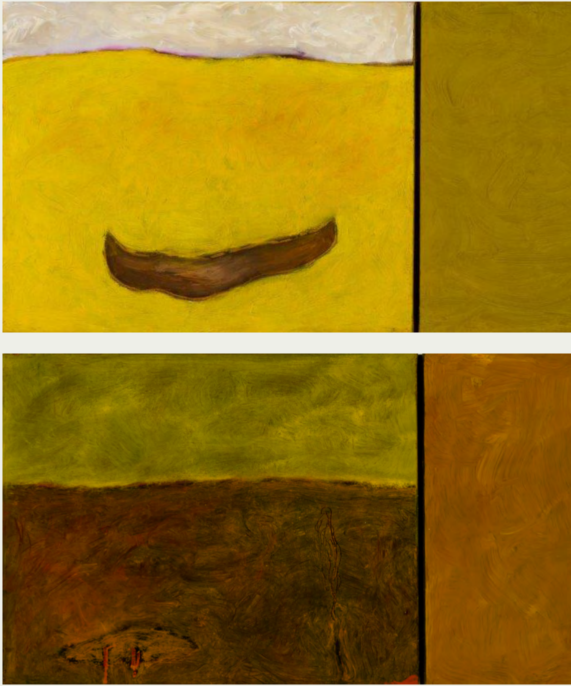

Nos larmes salées en gardent la trace, en haut : numéro 3 ; en bas :

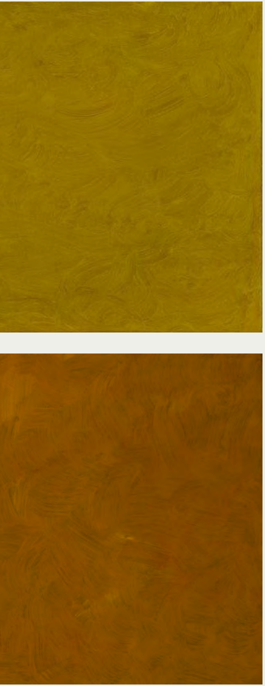

numéro 4

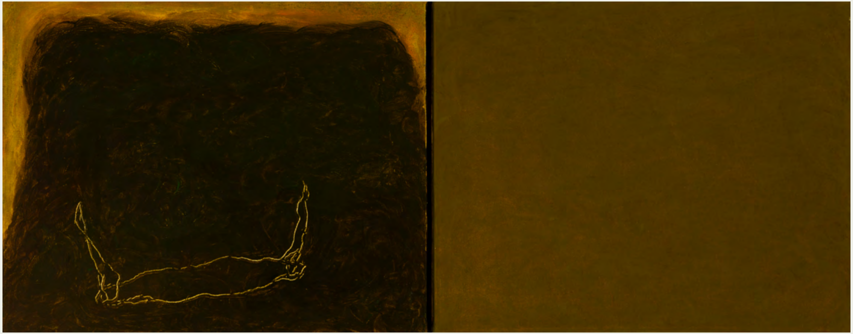

Nos larmes salées en gardent la trace, numéro 5

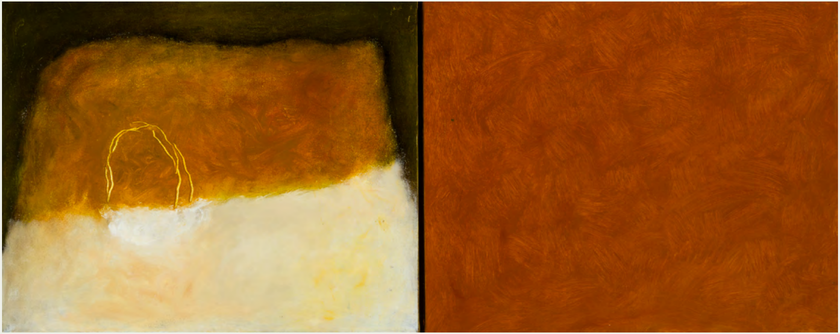

Nos larmes salées en gardent la trace, numéro 6

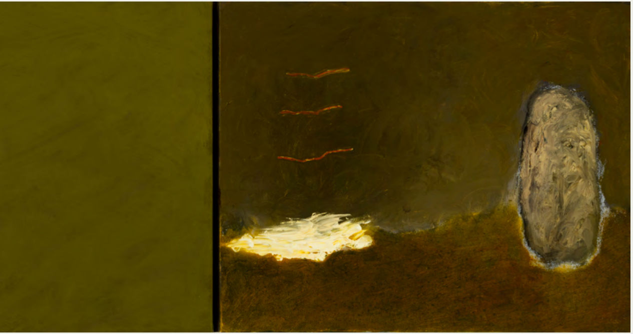

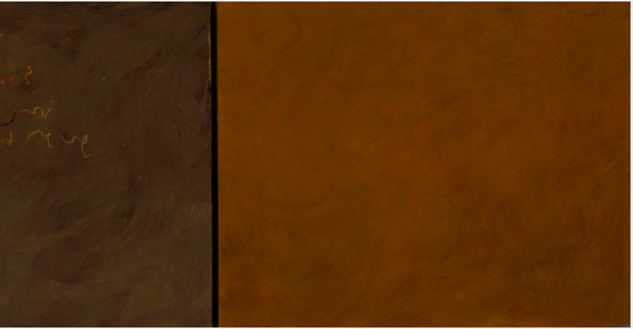

Nos larmes salées en gardent la trace, en haut : numéro 7 ; en bas : numéro 8

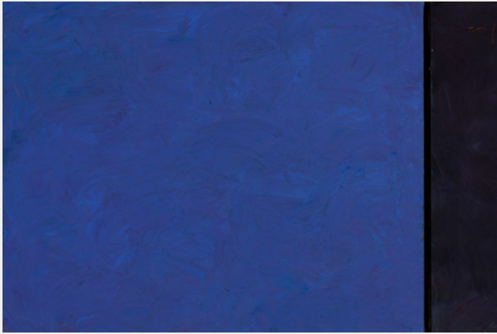

Nos larmes salées en gardent la trace,

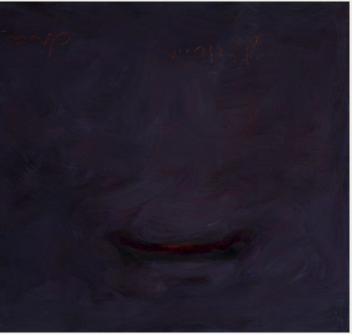

numéro 9

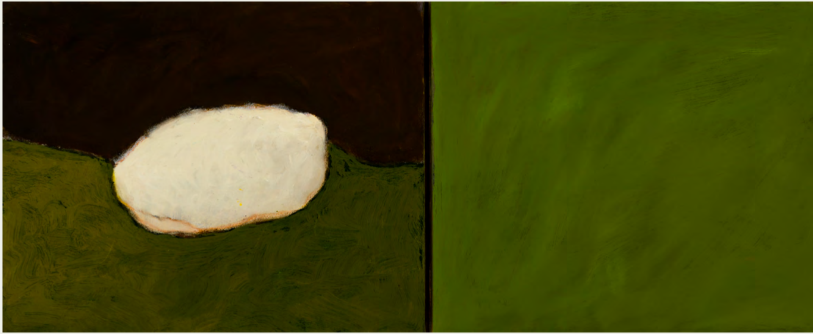

Nos larmes salées en gardent la trace, numéro 10

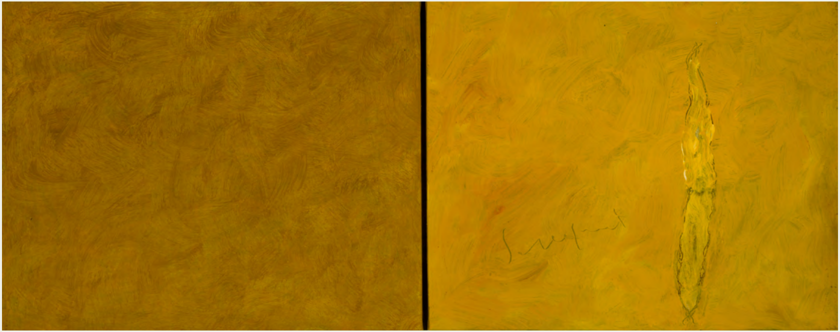

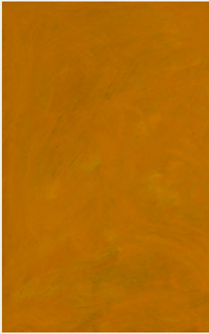

Nos larmes salées en gardent la trace, numéro 11

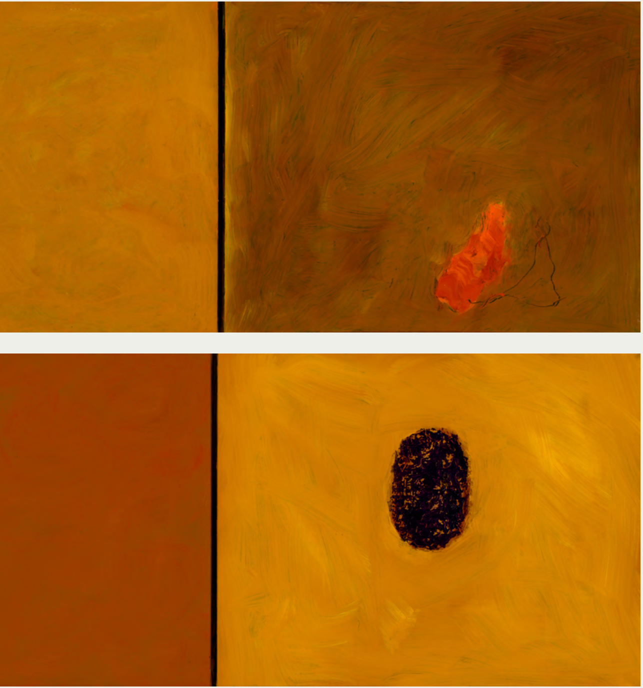

Nos larmes salées en gardent la trace, en haut : numéro 12 ; en bas : numéro 13

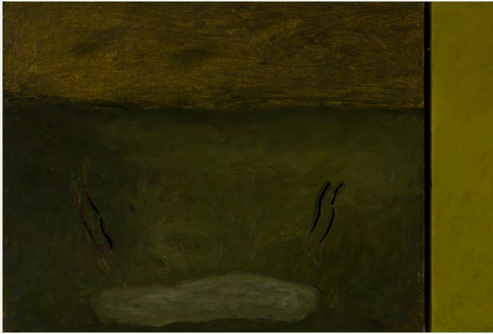

Nos larmes salées en gardent la trace,

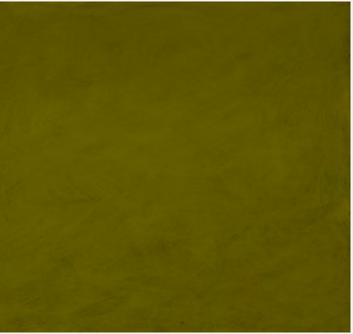

numéro 14

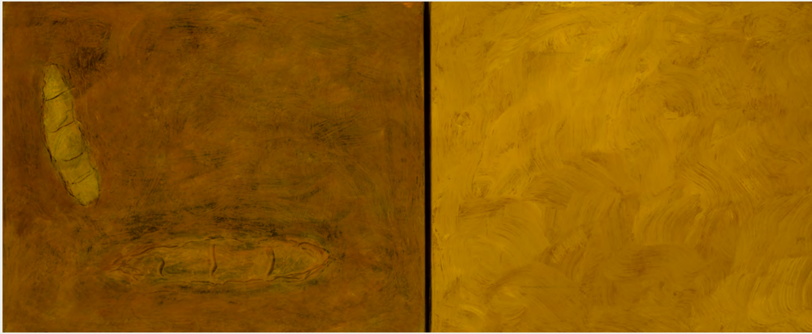

Nos larmes salées en gardent la trace, numéro 15

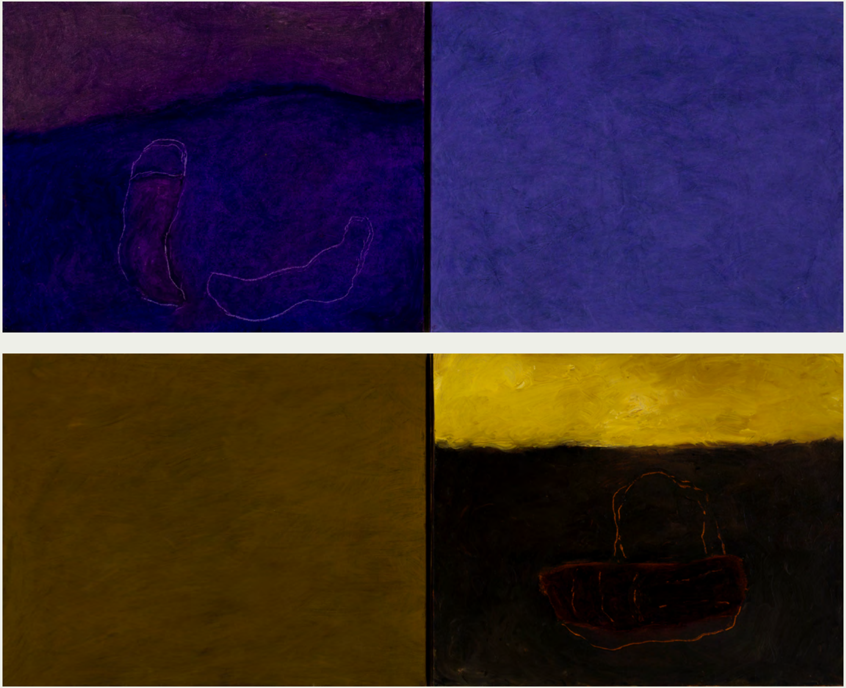

Nos larmes salées en gardent la trace, en haut : numéro 16 ; en bas : numéro 17

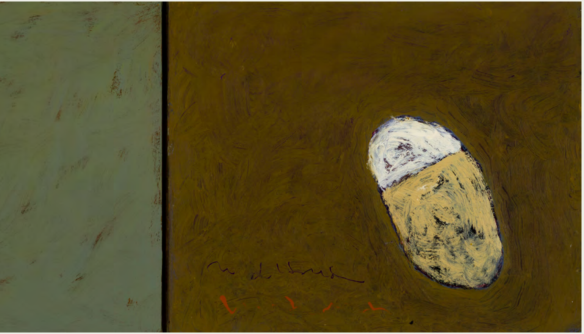

Nos larmes salées en gardent la trace, numéro 18

Nos larmes salées en gardent la trace
PREMIER LIVRE
– diptyques –
18 huiles sur toile d'une série de 51
de Pierre Breault
peintes de mars à septembre 2014
toutes au format 40,8 cm x 102,5 cm

Les photographies des œuvres
sont de Guy L'Heureux

ISBN : 978-2-89816-302-9
© Pierre Breault et Vertiges éditeur, 2021
– 1303 –

Dépôt légal – BAnQ et BAC : premier trimestre 2021

Lecturiels
www.lecturiels.org

https://pierrebreault.ca/