

## La confession d'une dissidente syndicale

La deuxième demi-heure de *Noir sur blanc* est généralement consacrée à la politique. On y voit des ministres, des grands caïds de la finance ou du monde syndical. Samedi, c'était différent: l'invitée était une «syndiquée ordinaire», mais pas si ordinaire que ça, puisqu'elle a franchi la ligne de piquetage lors de la grève illégale à l'hôpital Rivière-des-Prairies. Et que conséquemment elle a été soumise à la loi du silence dans son milieu de travail, en plus d'être la victime de téléphones de menace.

Dans sa présentation, Denise Bombardier a parlé du terrorisme intellectuel de certains syndicats. Elle aurait pu ajouter qu'en couvrant cette même grève illégale, un journaliste de La Presse a été physiquement malmené par des gros bras syndicaux. J'espère que Mlle Dorice Bouchard, qui est allée porter sa dissidence à la télévision, n'aura pas affaire à ces affreux personnages.

Mlle Bouchard a révélé qu'elle avait perdu l'illusion que le syndicalisme se fait dans le respect d'autrui et la tolérance. Elle a

parlé des manifestations dans l'hôpital où les syndiqués ont amené avec eux leurs petits malades (l'institution reçoit des enfants handicapés mentaux) qui en ont été traumatisés. Elle a raconté que ses camarades syndiqués ne comprenaient en général pas très bien le litige, qui portait sur une question de mobilité, parce que les élites syndicales l'ont mal expliqué. «Les syndiqués, a-t-elle dit, ont peu à dire. Il faudrait des pratiques syndicales plus souples et plus humaines.» Et elle ajoute cette phrase: «Si on se fait enlever le droit de grève, c'est qu'on l'aura mal employé, et ce sera peut-être une bonne chose puisqu'on ira ainsi vers des moyens de pression plus civilisés.»

La dissidence syndicale n'est pas un sujet dont on parle facilement dans nos syndicats. Les chauds partisans du crois syndical ou murs ont vite fait de l'assimiler à de l'aplativisme devant le patron, la traîtrise suprême. Le fait qu'une dissidente consente à se montrer à la télévision sera sans doute salutaire; l'adhésion à un syndicat ne signi-

fie pas l'adhésion aveugle à toutes ses stratégies et idéologies.

**Prix**  
La fin de l'année radio-télé arrive, et les prix itou. Le Charlie Edwards en télé française est allé à Normand Plourde de CJBRT de Rimouski pour un reportage sur le sauvetage de l'Explorer. Le Dan McArthur-télé est allé à Charles Fabibault de CFTM-TV (notre canal 10) pour une série sur les effets de la loi 101 et sur l'interprétation à l'extérieur du Québec. En radio, les mêmes prix sont allés à Marc Vigneault de CGBA Matane pour un reportage sur le mariage de deux étudiants dont le but était de pouvoir bénéficier de l'aide du gouvernement, et à Louis Trépanier et François Lafortune de CJMT Chicoutimi pour un reportage sur le 10ième anniversaire de la tragédie de St-Jean Vianney.



Louise Cousineau

## 1945 AU CAFÉ CAMPUS Plus un party qu'un gros show

Le Café Campus était rempli à craquer lundi soir, comme on ne l'avait pas vu depuis longtemps. Les gens étaient, dansaient, des dizaines de spectateurs s'étaient même déguisés pour l'occasion, comme les garçons d'ailleurs, comme le portier de l'établissement, qui avaient tous revêtu leurs plus beaux toxedos.

### PIERRE BEAULIEU

Le public délaisse de plus en plus les one-man-shows traditionnels, semblable à ceux qu'il voit régulièrement à la télé, où on lui demande d'ailleurs d'être passif, de s'asseoir et de regarder, comme s'il était effectivement installé devant son téléviseur. Les shows, par contre, où les spectateurs ont l'impression de faire partie de l'événement, où ils en sont aussi les acteurs, connaissent de plus en plus de succès. Le monde a besoin de magie, de folie, si bien que l'idée d'organiser une soirée où l'on ferait revivre l'atmosphère des cabarets, en 1945, était, dès le départ, vouée au succès.

1945-c'était le titre du spectacle qui réunissait une trentaine de personnes: quelques professionnels, des gens comme Michel Rivard, Gilles Longtin ou Jacques Fautoux (oui, le vrai Jacques Fautoux, de Radio-Canada, qui a poussé sa toune, à la fin du show), des amateurs surtout, plusieurs employés du Café Campus entre autres, qui avaient manifesté l'intention de faire partie du spectacle.

Pour des raisons techniques, parce qu'il était évidemment impossible de convoquer une trentaine de personnes à chacune des répétitions, parce que le spectacle n'était présenté qu'un seul soir et



Jacques Fautoux photo LA PRESSE

que ses participants ne pouvaient donc pas se permettre de délaisser leurs occupations coutumières, leurs engagements, pour s'y donner à plein temps, ils ont tous monté, travaillé leurs numéros, chacun de leurs côtés. Si bien que les organisateurs ignoraient complètement les détails du contenu de leur show, qu'ils n'en connaissaient en fait que les très grandes lignes.

Pour le reste, on se fiait à la magie du moment. On disait, avec raison, qu'il manquait de spontanéité dans les spectacles qui nous sont offerts aujourd'hui, et que, de toute façon, ceux présentés dans les clubs, en 1945, n'impressionnaient surtout pas par leurs qualités techniques.

L'atmosphère, le Boléro de Ravel pour réchauffer les gens, Peter Gun, la ligne de danseuses pour ouvrir le spectacle, tout lais-

sait présager un bon show. Ce qui ne fut malheureusement pas le cas. La générosité, la spontanéité étaient là, manquaient la rigueur, la concision, le travail, qui auraient pu faire de ce spectacle un événement, comme le souhaitent ses organisateurs.

Vint ensuite un numéro sans queue ni tête, mettant en vedette un vieux sage chinois qui avait décidé de nous apprendre une recette abracadabrante, un sketch qui tomba à l'eau on ne peut plus bêtement, semant un froid dans la salle où la foule ne savait plus trop bien ce qui se passait. Pierre Martineau, le MC de la soirée, revint alors pour nous offrir un interminable monologue sur les difficultés que doit affronter un patient quand il se présente à l'urgence, dans un hôpital, un autre numéro qui tomba également à plat.

Le public, qui avait de toute évidence l'esprit à la fête, s'est vite ressaisi malgré tout et n'a jamais cessé, jusqu'à une heure du matin, jusqu'à la toute fin du spectacle, de manifester son contentement.

Tout n'était d'ailleurs pas mauvais dans ce show. Certains numéros auraient eu intérêt à être travaillés davantage, d'autres auraient dû être carrément retranchés du programme, mais il y en a, celui de Gilles Longtin entre autres, ou de Aaron Love, qui mériteraient d'être vus. Et puis l'atmosphère était sympathique, les gens s'amusaient, comme ils en ont rarement l'occasion, ce qui n'est tout de même pas si mal.

Force est d'admettre cependant que le contenu était faible, que le spectacle manquait de rigueur, de rythme, qu'il s'est agit davantage d'un party, finalement, que d'un show.

## CHOIX D'ÉMISSIONS

- 19:00 **2 9 13** — **Baseball**  
Les Expos ont battu les Giants de justesse lundi soir. Que feront-ils ce soir?
- 20:00 **6** — **The 1982 Actra Awards**  
Si vous suivez passionnément la télévision canadienne-anglaise, cette émission de remise de trophées vous intéressera sans doute. L'Actra est l'équivalent anglophone de l'Union des Artistes.
- 20:00 **17** — **Droit de parole**  
Sujet: la réforme scolaire va-t-elle améliorer le système d'éducation au Québec?

- 21:00 **3** — **Eleanor, First Lady of the World**  
Jean Stapleton, qui fut longtemps Mme Archie Bunker, interprète le rôle d'Eleanor Roosevelt, après la mort de son mari Franklin qui fut président des USA.
- 22:00 **2 9 13** — **L'habitation**  
Une série bien faite, mais plutôt malmenée par les changements à l'horaire causés par les sports, qui couvre le vaste domaine du logement chez nous. Ce soir: la conservation de l'énergie.

- 22:00 **6 13 22** — **The Rodney Dangerfield Show**  
Rodney Dangerfield est souvent invité à des talk shows, mais il n'a jamais eu d'émission à lui. C'est un monologue parfois amusant, qui sera la vedette ce soir d'un show de variétés.
- 23:15 **2** — **«Le Schpountz»**  
De Marcel Pagnol, une comédie avec Fernandel, Crane Demazis et Charpin. L'histoire d'un naïf persuadé qu'il a des talents d'acteur.

## TÉLÉ-CÂBLE

### Les émissions à ne pas manquer

**TVSQ 31 15**  
21:30  
**LES QUILLES**  
Tournoi «Champion» de petites quilles, réunissant par équipe les meilleurs joueurs professionnels et amateurs.  
En reprise: le vendredi 14 à 19h00.

**TVCQ 24**  
14:30  
**COURS DE GARDE-ENFANTS**  
Quatre points importants sont traités cette semaine: la prévention des incendies, le plan d'évacuation, les cas d'étouffement et la respiration artificielle.

**TVSQ 31 15**

- TÉLÉ DES SPORTS**
- 07:00 **LA BONNE HABITUDE**  
Le conditionnement physique avec la collaboration de Kino-Québec.
- 07:30 **LA BONNE HABITUDE**  
Voir 7h00
- 08:00 **LES COURSES À BLUE BONNETS**  
Présentation des courses du dimanche.
- 08:30 **SPORT CIBLE**  
Magazine d'informations sur des personnalités du monde du sport.
- 09:00 **LE FOU DU ROI**  
Tournoi provincial d'échecs. Finale. Cette semaine: Igor Ivanof vs Jonathan Berry.
- 11:30 **INFO ATHLÉTISME**  
Marathon de Montréal.
- 12:00 **MODÈLES RÉDUITS**  
Comment fonctionne les télécommandes à distance?
- 13:00 **LE RUGBY**  
Match de niveau international. Cette semaine: Le St-Mary's College (Dublin) vs Irish Select (Québec).
- 15:00 **TÉLÉ-BILLARD 82**  
Tournoi Billard Canada regroupant les meilleurs joueurs. Cette semaine: René Simard vs Eddy Agha.
- 17:00 **LA BONNE HABITUDE**  
Voir 7h00
- 17:30 **LES COURSES À BLUES BONNETS**  
Présentation des courses du lundi.
- 18:00 **LE MONDE DES COURSES**  
Ligne ouverte en direct de Blue Bonnets animée par Robert Aré.
- 18:30 **SPORT CIBLE**  
Voir 08h30
- 19:00 **CAMPING CARAVANNING**  
Préparation avant-tour de la caravane. Remontage. Préparation pour la prochaine saison.
- 20:00 **HANDBALL**  
Tournoi international de handball féminin. Seront présents: la Corée du Sud, l'URSS, Yougoslavie, la France, l'Italie, etc.
- 21:30 **LES QUILLES**  
Voir encadré.
- 23:00 **SPORT CIBLE**  
Voir 08h30.
- 23:30 **LES COURSES À BLUE BONNETS**  
Voir 17h30.
- 00:00 **GYMNASTIQUE**  
Tournoi inter-vision de gymnastique masculine.
- 01:30 **HANDBALL**  
Championnat masculin.
- 03:00 **LE RUGBY**  
Voir 13h00.
- 05:00 **HANDBALL**  
Voir 20h00.
- 06:30 **INFO ATHLÉTISME**  
Voir 11h30.

**TVCQ 24**

- TÉLÉ DES COURS**
- 00:00 **A.B.C. DES VINS**  
Reprise à 4h00 - 12h00 - 16h00.  
Dégustation de vins et fromages.
- 00:30 **CLIN D'OEIL**  
Reprise à 4h30 - 12h30 - 16h30.  
L'Association de l'immeuble du Québec et les Chambres d'immeuble.
- 01:00 **HISTOIRE DE LA MUSIQUE**  
Reprise à 5h00 - 13h00 - 17h00.  
La chanson française au XVIe et XVIIe siècle.
- 01:30 **LA SANTÉ DANS VOTRE ASSIETTE II**  
Reprise à 5h30 - 13h30 - 17h30.  
Aperitifs, vin, cidre, bière, liqueurs, café, thé, lait. En buvons-nous assez?
- 02:00 **ACTION SANTÉ**  
Reprise à 6h00 - 14h00 - 23h00.  
Définition, causes, effets, etc. Les effets préventifs et curatifs du conditionnement physique sur l'hypertension.
- 02:30 **COURS DE GARDE-ENFANTS**  
Voir encadré.  
Reprise à 6h30 - 14h30 - 23h30.
- 03:00 **GÉRONTOLOGIE**  
Reprise à 7h00 - 15h00.
- 03:30 **TERRE NOUVELLE**  
Reprise à 7h30 - 15h30.  
Émission portant sur le phénomène des sécheresses et plus précisément sur les motivations psychologiques qui peuvent amener à devenir adepte.
- 08:00 **TÉLÉ-UNIVERSITÉ**  
Reprise à 19h00.  
«LES ÉTAPES DE LA CRÉATIONS». La théorie de l'évolution et l'origine de la vie: de la chimie à la vie.
- 09:00 **FRENCH FOR CANADIANS**  
Reprise à 20h00.  
Initiation à la langue française avec films, sketches et animations.
- 18:00 **À DISTANCE**  
Reprise à 22h00.

À NOTER QUE LES ÉMISSIONS DU CANAL TVCQ 24 SONT PRÉSENTÉES SUR LES POSITIONS 15 ET 24 DE 9h00 À 12h00 SEULEMENT.

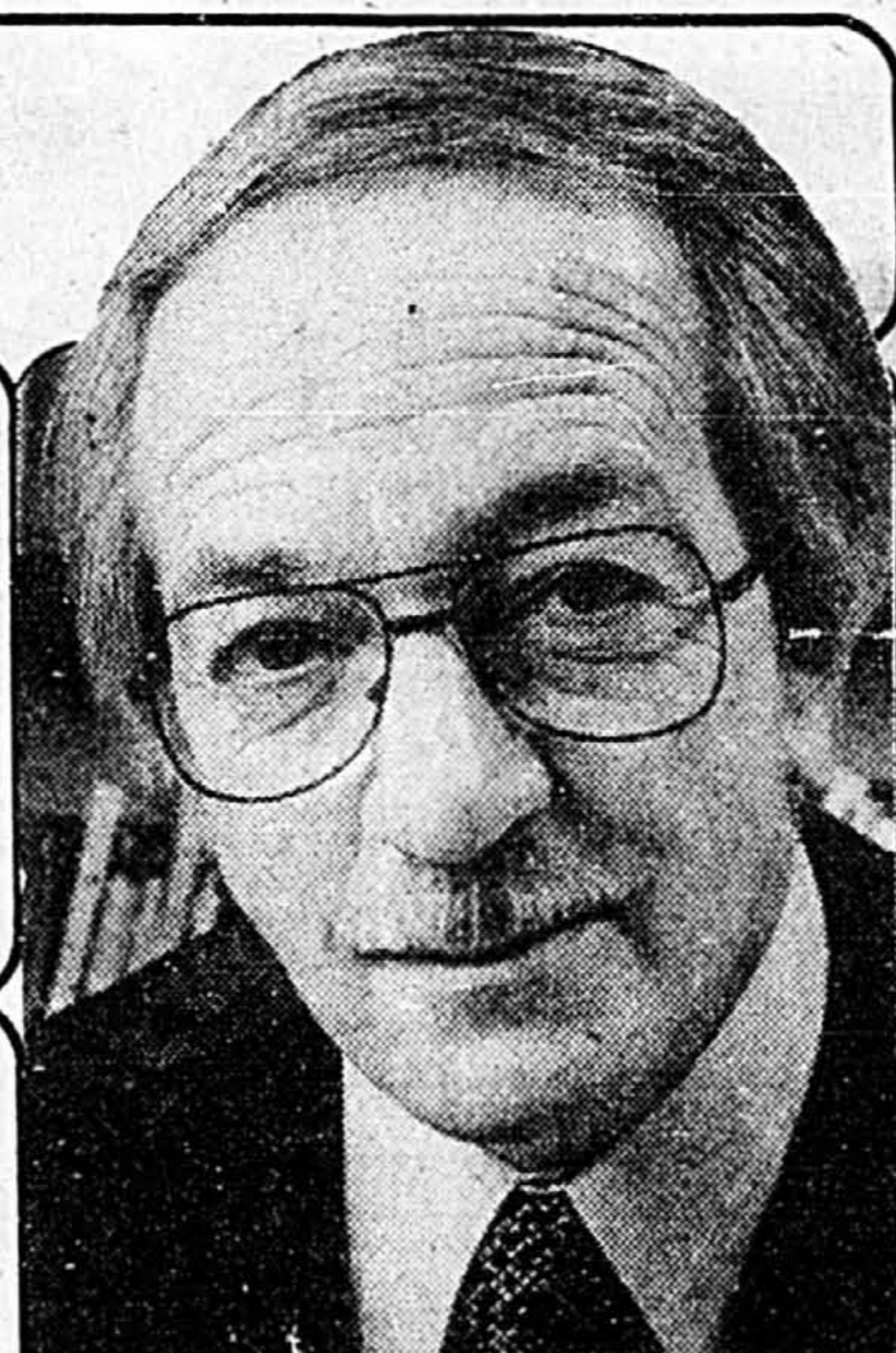

Lise Groleau s'entretient avec Raymond Charette (photo), animateur de l'émission «Musique en fête» au réseau FM de Radio-Canada.

À ne pas manquer, l'émission «Arts-Québec» au canal TVAQ 29 à 20h00.

Pour les régions qui reçoivent 30 canaux ou plus

**20 26**

**11:00 COSMOTEC**  
Meurise demande au commodore de la renseigner sur l'évolution de la terre.

Pour les régions qui reçoivent 21 canaux

**CANAL 6**

**21:00 PROTÉGEZ-VOUS (VOLET 2)**  
Spécial Vacances «Balconville»: ce volet est consacré à ceux qui doivent passer leurs vacances en ville. Il sera question des Centres de plein air et des activités offertes par la ville.

15 ou 20 s'adresse aux abonnés qui reçoivent 21 canaux; 24 26 ou 31 s'adresse aux abonnés qui reçoivent 30 canaux ou plus. À QUÉBEC: «Sports et Loisirs» est diffusé au canal 29; «Enfants et jeunesse» au canal 26 et «Cours» au canal 25.

Ces émissions sont présentées aux abonnés des systèmes de câblodistribution faisant partie du Réseau Inter-Vision

Cablevision nationale 270-6161  
Télé-câble Vidéotron 656-2111  
Télé-câble de la Rive Sud 833-1920  
Câblodistribution Haut Richelieu 346-1127  
Transvision Rive Sud 655-6300  
Télé-câble des Mille Îles 471-2710

Les Télé-informations La Presse: 24 heures par jour sur le câble

**FESTIVAL NONSTOP** continué dès midi 15  
**EROTIC** dès 10h a.m. le sam. et dim. 18 ANS

**DERNIERS JOURS**  
Salle 1: «HOLLYWOOD»  
Salle 2: «OH THAT FEELS GOOD»

**722-SEXE CINEMA X**  
722-1510 6430, PAPINEAU angle BEAUBIEN

**théâtre du rideau vert**  
Mar. au ven.: 20h, sam.: 21h, dim.: 19h

**ACAPULCO MADAME**  
Comédie de YVES JAMIAQUE

Mise en scène **JEAN DALMAIN**  
JANINE TUTTO PIERRE THÉRIAULT  
FRANÇOIS TROTIER ANNE SÉGLIÈRE  
FRANÇOIS PRATTE

Décor et éclairages: Robert Frévoist  
Costumes: François Barbeau

Reservations de 12h à 19h  
Metro Lagrèze, salle Gifford 4664, rue St-Denis  
844 1793

**Au théâtre DENISE-PELLETIER**  
Jusqu'au 29 mai 1982

**Pontiac**  
de Pierre Goulet

Mise en scène: Roland LAROCHE  
Décor: Claude FORTIN  
Costumes: Pierre PERRAULT  
Éclairages: Michel BEAULIEU  
Musique: Vincent DIONNE

Distribution (par ordre alphabétique):  
PONTIAC: Roger BLAY  
Yvan BENOIT  
Alain CHARBONNEAU  
Pierre COLIN  
Colette COURTOIS  
Benoit DAGEMAIS  
Anne DANDURAND  
Vincent DIONNE  
Bertrand GAGNON  
Marc GELINAS  
Marc GIRARD  
Françoise GRATON  
Réjean GUENETTE  
Jean-Denis LEDUC  
Yves MASSICOTTE  
Guy NADON  
Gilles PELLETIER  
Daniel VALCOURT

**prévigo**  
Vend. 19h30 - Sam. 17h  
**THÉÂTRE DENISE-PELLETIER**  
4353 Ste-Catherine Est  
253-8974

**9 cinémas**  
Un monde de divertissement sur film

**2001 UNIVERSITÉ**  
Côté de Maisonneuve 849-4519

<b>MY DINNER WITH ANDRE (TOUS)</b> 12:55, 3:05, 5:15, 7:30, 9:40	<b>ROBIN HOOD (TOUS)</b> 12:30, 2:15, 4:00, 5:45, 7:30, 9:15
<b>NOT A LOVE STORY (18)</b> 12:40, 2:30, 4:25, 6:15, 8:10, 10:00	<b>THE FRENCH LIQUOR WOMAN (TOUS)</b> 12:15, 2:35, 4:55, 7:15, 9:35
<b>DEATH WISH 2 (18)</b> 12:40, 2:25, 4:10, 5:55, 7:40, 9:25	<b>SENSUOUS NURSE (18)</b> 12:30, 2:20, 4:10, 6:00, 7:50, 9:40
<b>HARD CANDY - PLAYMATES (18)</b> 12:15, 3:05, 5:55, 8:50	<b>REDS (TOUS)</b> 2:00, 8:00
<b>EXCALIBUR (14)</b> 1:05, 3:50, 6:35, 9:20	<b>MÉTRO MCGILL</b>

**DUCEPPE**  
Présente

**«L'EFFET DES RAYONS GAMMA SUR LES VIEUX-GARÇONS»**

de **PAUL ZINDEL**  
Adaptation de Michel Tremblay  
Mise en scène de Claude Maher  
Avec Hélène Loïselles  
Jusqu'au 15 mai

**THÉÂTRE PORT-ROYAL**  
5111, rue St-Denis  
Montréal (Québec) H2X 1Y9  
Réservations: 844-1793

**Orchestre symphonique de Montréal**  
Concerts Gala

**18-19 mai à 20h00**  
**CHARLES DUTOIT**  
Leona Mitchell, soprano  
Florence Quivar, mezzo-soprano  
Gordon Greer, ténor  
Malcolm Smith, basse  
Chœurs de l'OSM

**Verdi**  
Messa de Requiem  
Concerts commandités par VIA RAIL

Billets \$8.75 à \$16.25 en vente à la Place des Arts 842-2112 à partir de 19h00  
100 billets de dernière heure seront offerts au prix de \$3.00, si disponibles.

**SALLE WILFRID-PELLETIER**  
4353 Ste-Catherine Est  
253-8974

**Jusqu'au 22 mai**



**LE COUPLE: COMBATS SINGULIERS**  
Mise en scène: Alain Halle-Halle  
Scénographie: Alain Halle-Halle assisté de Denis Rousseau  
Éclairages: Claude-André Roy — Costumes: Adèle Renaud

**LA NUIT ET LE MOMENT**  
de Crébillon Fils  
avec: HAN MASSON, MICHEL DUMONT, LINDA SORGINI

**LA REVOLTE**  
de Villiers de l'Isle-Adam  
avec: MARIE-TIFFO, RAYMOND BOUCHARD

Mardi au ven. 20 h. - sam. 17 h. et 21 h. - dim. 19 h.

**tnm** théâtre du nouveau monde  
Place des Arts **861-0563** COSMAIR  
84 ouest, rue Sainte-Catherine

Commencant demain le 13 mai jusqu'au 15 mai

**CHET BAKER**



accompagné de ses musiciens newyorkais  
3 spectacles  
21h30, 23h30, 1h00 a.m.  
Admission générale: \$5  
Membres et étudiants: \$4

1500 est, de Maisonneuve  
**527-3927**

100%... SCREW  
Al Goldstein

**beyond your Wildest Dreams**  
AUSSE DEUXIEME GRAND FILM  
LE BEVER

5177 PARK 844-1932

**HÉLÈNE DE CHAMPLAIN**  
VOUS PROPOSE SON DÉJEUNER D'AFFAIRES DES 6,95 \$

DEMANDEZ LE SCEAU DE L'AMITIÉ

150 STE-HÉLÈNE  
RES: 866-5226  
BANQUETS: 866-5290  
STATIONNEMENT GRATUIT

L'UNIVERSITÉ POPULAIRE PRÉSENTE

**la Série l'Amour**

les secrets de l'imaginaire érotique

**Fantasmes et thérapies**

une conférence audio-visuelle du sexologue Jean-Yves DESJARDINS

Lundi 17 MAI 20h

ARLEQUIN  
1004 Ste Catherine est  
billets dans tous les comptoirs  
TICKETRON/TRS

Guichets (288-2943)  
tous les jours de midi à 9h00  
commandes téléphoniques (288-4261)  
tous les jours de midi à 6h00

Commandes téléphoniques 288-4261  
288-4391

**«EXTRÊMEMENT AMUSANT.**  
C'est jusqu'ici, la plus heureuse surprise de l'année.»  
— Vincent Canby, NEW YORK TIMES

**«Un petit bijou! Une distribution et un jeu merveilleux...  
Un festin de fast food et d'amusants bavardages.»**  
— Richard Corliss, TIME MAGAZINE

**«Une des surprises de l'année. Rien ne me préparait à  
«Diner»... J'y ai trouvé une gaieté exceptionnelle.»**  
— Rex Reed, NEW YORK DAILY NEWS

**«Rien ne saurait être plus fin que ce «diner»  
quatre étoiles.»**  
— Guy Flatley, COSMOPOLITAN MAGAZINE

**«Une comédie brillante sur l'effolement sexuel dans les  
années 50. Une oeuvre d'art.»**  
— David Denby, NEW YORK MAGAZINE

**Diner**

METRO-GOLDWYN MAYER Presents A JERRY WEINTRAUB PRODUCTION "DINER"  
STEVE GUTTENBERG-DANIEL STERN-MICKEY ROURKE-KEVIN BACON-TIMOTHY DALY  
ELLEN BARKIN Executive Producer MARK JOHNSON Produced by JERRY WEINTRAUB  
Written and Directed by BARRY LEVINSON

**Dès vendredi** PLACE VILLE-MARIE  
CINEMA-1 866-2644

VENEZ RENCONTRER

**JOHN IRVING**  
AUTEUR DES BEST-SELLERS  
LE MONDE SELON GARP  
ET  
L'HÔTEL NEW-HAMPSHIRE  
CHEZ NOUS  
LE JEUDI 13 MAI  
DE MIDI À 13H30

**Librairie Garneau**  
COMPLEXE DESJARDINS  
(NIVEAU DE LA PLACE)

après "Cria Cuervos"  
Ana Torrent triomphe dans  
**EL NIDO LE NID**  
(V.O. S.F. Française)

un film de Jaime de Armiñán

**desjardins 2**  
BASILAIRE 1 288-3141

découvrez la solution à vos-PSY-problèmes!

**PSY GARDE AVUE**  
desjardins 1  
BASILAIRE 1 288-3141

VOTRE GUIDE DES MEILLEURS SPECTACLES EN VILLE

**CINÉMAS UNIS**

GAGNANT DE 4 OSCARS 14 ANS

**LES AVENTURIERS**  
de L'ARCHÉ PERDUE  
PALACE 12.30, 2.40, 4.50, 7.05, 9.20  
GREENFIELD 7.10, 9.20

**PALACE 1** 598 STE CATHERINE O 866-8991  
**GREENFIELD PARK 3** 671 6127

TOUS LES LUNDIS

**\$5.00 PAR VOITURE**  
+ IL Y EN A... CA R'VIENT CHER!

**Cinéparc DOLLARD**  
TRANS-CANADIENNE S. 55 684-8442

AUCUN LAISSEZ-PASSER

**LES UNS ET LES AUTRES**  
Le PARISIEN 1 UN FILM DE CLAUDE LÉLOUCH  
4851E CATHERINE O 866-3858

1.00  
4.45  
8.30

QUI L'AURAIT CRU? 18 ANS

**SCANDALE**

LAVAL 1 CENTRE LAVAL 888-7776  
CHATEAU 1 ST DENIS ET BELANGER 271-1103  
GREENFIELD PARK 1 PL. GREENFIELD PARK 671-6129  
VERSAILLES 1 PLACE VERSAILLES 353-7880

CHATEAU: 12.45, 2.30, 4.05, 5.50, 7.35, 9.20  
GREENFIELD: 6.00, 7.55, 9.45  
LAVAL: 6.00, 7.55, 9.50  
VERSAILLES: 7.20, 9.20

Allemand avec 4 Français

**Das Boot**  
ELYSEE 2 35 MILTON 842-6053

6.20 19.10

LE DROIT DE TUER 18 ANS

UN CAUCHEMAR DE TERREUR ET DE VIOLENCE

LAVAL 3 CENTRE LAVAL 888-7776  
VERSAILLES 2 PLACE VERSAILLES 353-7880  
RIVOLI 1 ST DENIS ET BELANGER 277-3125

LAVAL: 7.45, 9.40  
VERSAILLES: 7.00, 9.00  
RIVOLI: 12.00, 1.50, 3.40, 5.30, 7.25, 9.15

UN FILM EXCEPTIONNEL 14 ANS

**DIVA**  
ELYSEE 1 35 MILTON 842-6053

7.30 et 9.40

Star éblouissante... mère terrifiante  
Faye Dunaway est Joan Crawford

**Maman très chère**

LAVAL 4 CENTRE LAVAL 888-7776  
CHATEAU 2 ST DENIS ET BELANGER 271-1103  
VERSAILLES 3 PLACE VERSAILLES 353-7880

LAVAL: 7.45, 9.40  
CHATEAU: 12.40, 2.50, 5.05, 7.15, 9.30  
VERSAILLES: 7.00, 9.15

SUPERBE! 18 ANS

**Olysses**  
PLACE VILLE-MARIE  
CINEMA 1 866-2644

12.05, 2.25, 4.45, 7.05, 9.25

EN FRANÇAIS

**Montenegro** SAISSANT...

Le PARISIEN 4 4851E CATHERINE O 866-3858  
LAVAL 2 CENTRE LAVAL 888-7776

PARISIEN: 12.25, 2.15, 4.05, 6.00, 7.50, 9.40  
GREENFIELD: 6.25, 8.10, 9.50  
LAVAL: 7.20, 9.10

POUR TOUS

**CHARIOTS OF FIRE**  
LOEWS 3 954 STE-CATHERINE O 861-7437  
KENT 2 5100 SHERBROOKE O 489-9703  
DORVAL 2 780 AVE DORVAL 631-8586

KENT: 7.00, 9.15  
LOEWS: 12.10, 2.30, 4.50, 7.10, 9.30  
DORVAL: 7.05, 9.25

LOEWS 1.40, 3.35, 5.35, 7.25, 9.15. LE CINÉMA: 7.15, 9.15. DOLLARD: OUVERTURE À 7.00, RADIO AM REQUIS

**If you could see what I hear**

LOEWS 2 954 STE-CATHERINE O 861-7437  
LE CINÉMA WESTMOUNT SQUARE 531-2477

Cinéparc DOLLARD 2 PLUS THE PRIZE FIGHTER  
TRANS-CANADIENNE S. 55 684-8442

YORK: 1.30, 4.05, 6.35. DORVAL: 6.35, 9.15

**VICTOR VICTORIES**  
JAMES GARNER

DORVAL 1 250 AVE DORVAL 631-8586  
YORK 1487 STE CATHERINE O 337-8978

LOEWS 1.00, 3.05, 5.10, 7.15, 9.20. DOLLARD: OUVERTURE À 7.00, RADIO AM REQUIS

**Arthur**

LOEWS 5 954 STE-CATHERINE O 861-7437  
Cinéparc DOLLARD 3 PLUS CINÉPARC EXCAVATOR  
TRANS-CANADIENNE S. 55 684-8442

SPECTACULAIRE! 14 ANS

GAGNANT DE 2 CÉSARS

**QUEST FOR FIRE**  
(LA GUERRE DU FEU)

12.00, 1.50, 3.40, 5.30, 7.30, 9.30

ADULTES 95.00  
ADOLESCENTS 64.00  
(14-17 ans avec photo de carte d'identité)  
ÂGE D'OR DES CINÉMAS UNIS \$2.00

**IMPERIAL**  
1430 BLEURY 288-7102

KENT: 7.30, 9.40. LOEWS: 12.15, 2.20, 4.35, 6.50, 9.00. FAIRVIEW: 7.00, 9.10

**DEATHTRAP**

LOEWS 4 954 STE-CATHERINE O 861-7437  
KENT 1 5100 SHERBROOKE O 489-9703  
FAIRVIEW 1 TRANS CAN S 57 687-8955

**THE BEACHES**  
DORVAL 3 780 AVE DORVAL 631-8586  
LOOK WHO JUST INVADÉ GIRLS

CETTE ÉCOLE EST NOTRE MAISON,  
NOUS LA DÉFENDRONS  
JUSQU'AU BOUT!

14 ANS

**Dès Vendredi**

GEORGE C. SCOTT  
TIMOTHY HUTTON

**"LE DERNIER CLAIRON"**  
V.F. de TAPS

CHAMPLAIN 1 STE-CATHERINE-PAPINEAU 524-1685  
CREMAZIE ST-DENIS-CREMAZIE 388-4210  
BROSSARD 3 MAIL CHAMPLAIN 465-5906  
CINÉ-PARC ODEON 1 TRANSCANADIENNE SORTIE (ST-BRUNO) 98 655-0692-655-0697

CINÉ-PARC CHATEAUGUAY 2 4 MILLES DU PONT MERCIER VERS CHATEAUGUAY 691-1310 861-0659  
CINÉ-PARC LAVAL-4 AUTOROUTE DES LAURÉNTIDES (SORTIE 14) 622-5555

ORNELLA MUTI · FERRERI · BUKOWSKI  
un mélange explosif de sexe,  
d'alcool et de poésie.

SERGIO GÖBBI et JEAN-PIERRE LEMOINE présentent

**BEN GAZZARA** ORNELLA MUTI  
UN FILM DE MARCO FERRERI

18 ANS Adultes

**CONTE DE LA FOLIE ORDINAIRE**  
tiré du livre de CHARLES BUKOWSKI

**Dès vendredi**

Le PARISIEN 4 4851E CATHERINE O 866-3856  
LAVAL 4 CENTRE LAVAL 688-7776

JENNIFER WELLES 18 ANS adultes

**LITTLE ORPHAN SAMMY**  
AUSSE DEUXIEME GRAND FILM  
DUSSYCAL  
5380 ST LAURENT 845-5215

**LE SEXE**  
dans SON MEILLEUR  
CINÉMA L'AMOUR  
849-6227  
4015 ST LAURENT

Les Cinémas et Cin-Parcs Odéon

Dans les ciné-parcs du lun. au jeu. le conducteur admis gratuitement sur présentation de cette annonce.  
(SUJET À LA TAXE D'AMUSEMENT)

un film de LAURENT HEYEMANN  
PHILIPPE NOIRET et JEAN ROCHFORD  
**IL FAUT TUER BIRGITT HAAS**  
Le DAUPHIN 1 MAISON PRES D'ORVILLE 721-6060 7.20 - 9.20

un film de NANNI LOY  
**NINO MANFREDI**  
Le DAUPHIN 1 MAISON PRES D'ORVILLE 721-6060 7.30 - 9.30

un film de STANLEY KUBRICK  
**BERRI 2** 31 DENIS-STE-CATHERINE 388-3113 1.40 - 4.15 6.50 - 9.20

1.30 - 3.25 - 5.40 - 7.45 - 9.50

**LA FEMME D'A CÔTÉ**  
BERRI 5 1120MS-STE-CATHERINE 388-3113

La grande aventure!  
Celle que vous aimeriez ajouter à vos folies de collège.

**Devoirs de Vacances**

SYLVIA KRISTEL V.F. de  
BENNETT LEVY 2e film de l'Univers, Copies et Rex  
ST-DENIS-STE-CATHERINE 388-3113  
CREMAZIE 388-4210  
Rue St-Jérôme

VERVAUX ODEON 1-LAVAL et LONGUEUIL 1  
3841 WILSON 718-9291 CENTRE 802E ST-MATHIEU 461-5107 PLACE-ROQUELLE 574-6111  
Quai à Joliette Valleyfield Sherbrooke Granby Victoriaville Drummondville St-Hyacinthe

BERRI 4 31 DENIS-STE-CATHERINE 388-3113 7.45 - 9.50

**Cheg PORKY**

JEAN-TALON 2 BARRI A EST DE PEIX 725-7000  
BROSSARD 1 MAIL CHAMPLAIN 465-5906  
ODEON 2-LAVAL 4 MILLES DU PONT MERCIER VERS CHATEAUGUAY 691-1310

BO DEREH  
**TARZAN L'HOMME SINGE** "LE SOULAIRE"  
CINÉ-PARC BOUCHERVILLE 1 CINÉ-PARC CHATEAUGUAY 1  
TRANSCANADIENNE (SORTIE 9) 455-5315 4 MILLES DU PONT MERCIER VERS CHATEAUGUAY 691-1310

MONTRÉAL 1 1584 MT. ROYAL-CATHERINE 521-7470  
CINÉ-PARC LAVAL-2 AUTOUTE DES LAURÉNTIDES (SORTIE 14) 622-5555  
CINÉ-PARC BOUCHERVILLE 2 2 SUPER COWBOYS  
TRANSCANADIENNE (SORTIE 9) 455-5315

MONTRÉAL 2 1584 MT. ROYAL-PAPINEAU 521-7470  
CINÉ-PARC LAVAL-1 AUTOUTE DES LAURÉNTIDES (SORTIE 14) 622-5555  
CINÉ-PARC VAUDREUIL 2 TRANSCANADIENNE VERS TORONTO (SORTIE 2) 433-5154 861-0659

**LE LAGON BLEU**  
Kramer-Kramer  
RUE 1510E-VUE PLATIBERG (SORTIE 2) 433-5154 861-0659

CHAMPLAIN 2 STE-CATHERINE-PAPINEAU 524-1681  
LONGUEUIL 2 PLACE LONGUEUIL 679-7451  
CINÉ-PARC LAVAL-3 4 MILLES DU PONT MERCIER VERS CHATEAUGUAY 691-1310

**JANE FONDA** KRIS KRISTOFFERSON  
"UNE FEMME D'AFFAIRES"  
DIA DE PARIS DE CHATEAUGUAY  
CINÉ-PARC LAVAL-4 CINÉ-PARC VAUDREUIL 1  
AUTOUTE DES LAURÉNTIDES (SORTIE 14) 622-5555 TRANSCANADIENNE VERS TORONTO (SORTIE 2) 433-5154 861-0659

Quartier des 7-15

**La maison du lac**

CHAMPLAIN 1 516-CATHERINE-PAPINEAU 524-1681  
VILLEFRAY 11 DENIS-STE-CATHERINE 388-3113  
BROSSARD 2 MAIL CHAMPLAIN 465-5906  
CINÉ-PARC ODEON 1 TRANSCANADIENNE (SORTIE 14) 622-5555  
CINÉ-PARC LAVAL-1 4 MILLES DU PONT MERCIER VERS CHATEAUGUAY 691-1310

5.15 7.20 - 9.25

**ENTER THE NINJA**  
COTE-DES-NEIGES 2 BONAVENTURE 2  
PLAZA COTE-DES-NEIGES 725-5327 PLACE BONAVENTURE 841-7728

**J. GEILS BAND**

**Après 15 ans, enfin le succès**

Malgré l'émergence de quelques nouveaux groupes portés par la vague NEW WAVE, il semble bien, chez nos voisins américains, que ce soient au tour de vieux groupes, souvent méconnus sinon oubliés, de se porter à

et sur le circuit des gros shows rock qui le fera s'arrêter au Forum vendredi.

La persévérance a donc porté fruit, car pendant toutes ces années de vaches maigres, les dix musiciens du J. Geils Band sont demeurés unis, phénomène plutôt rare dans le monde du rock. En effet, ce sont les mêmes musiciens qui ont persisté pendant 15 ans, pour enfin obtenir, en 1982, le statut de groupe de l'année.

En effet, contrairement à tous les autres noms de la scène rock qui n'ont pas hésité à faire leur toune disco pour suivre la mode, le J. Geils Band n'a jamais dévié de son style original, forgé à partir de chansons de John Lee Hooker.

l'actrice Faye Dunaway et le groupe se retrouva avec un demi-million de dollars de dettes. Tout aurait pu s'arrêter là, mais non. En 1978 «Sanctuary» marque un pas en avant, car c'est le premier disque d'or du groupe depuis 5 ans et c'est finalement en 1980 qu'on revoit le nom du J. Geils

Band sur les palmarès, grâce à la chanson «Love Stinks». Et avec son 12ème album «Freeze-frame», c'est la consécration et tout ce qui s'en suit, concerts dans les arènes, la grande tournée quoi, qui nous amène le groupe en pleine gloire en spectacle au Forum.

**DENIS LAVOIE**

la conquête des palmarès rock (c'était REO Speedwagon l'an dernier), après avoir attendu une dizaine d'années cette consécration.

Ainsi en est-il aujourd'hui du groupe J. GEILS BAND, formé à Boston à la fin des années 60 et passant alors pour être la réplique aux Rolling Stones. Longtemps relégué aux oubliettes, le sextette qui avait pris racine dans le rhythm and blues, trône depuis des mois en tête des palmarès

Cela tient sans doute pour une part au vide actuel du rock américain, comblé en partie par l'émergence de groupes rock australiens et canadiens qui se sont taillés une bonne place sur les palmarès américains. Mais peu importe le contexte, la réussite du J. Geils Band, après 15 ans d'efforts, est bien méritée.

À ses débuts en 1965, comme trio (Jo Geils, Danny Klein, Magic Dick), le groupe se nommait le J. Geils Blues Band et se limitait aux instruments acoustiques. Peter Wolf et Stephen Bladd, alors du groupe Hallucinations rejoignent les rangs du J. Geils Band (électrifié) en 1967 et l'année suivante Seth Justman complète la formation pour l'enregistrement d'un premier microsillon.

Le succès des premiers disques, fut cependant suivi d'autant d'insuccès. Wolf vit sombrer son mariage avec



**Festival du homard et de fruits de mer chez Desjardins!**

Maintenant, Desjardins vous offre le midi, un buffet chaud et froid. Imaginez! Pour 6.25 \$ par personne, fruits de mer et rosbi à volonté. Du lundi au vendredi, de 11 h 30 à 14 h 00

**LES MEILLEURS FRUITS DE MER AUX MEILLEURS PRIX!**  
(TOUTE LA JOURNÉE SANS INTERRUPTION)

- Lundi: Homard Newburg ou thermidor 9,95 \$
- Mardi: Langoustines grillées avec riz 9,95 \$
- Mercredi: Notre fameux homard frais des Maritimes (1 1/4 lb) 9,95 \$
- Jeudi: Assiette du Pêcheur 9,95 \$
- Vendredi: Pattes de crabe d'Alaska 9,95 \$
- Samedi: Mini-mariage de fruits de mer 9,95 \$
- Dimanche: Assiette pré et marée du chef (4 langoustines et filet mignon 5 on.) 9,95 \$

LE FESTIVAL DU HOMARD COMPREND: **1550\$**  
2 homards 1 1/4 lb par personne (Lundi et mercredi) par personne

Tous ces repas sont servis avec le potage du jour ou un jus de tomate, vol-au-vent aux fruits de mer ou salade verte croustillante, petit pain et beurre, choix de pommes frites, vapeur ou riz et nos légumes du marché. Réservations recommandées

Desjardins vous offre aussi son service de traiteur disponible pour toutes occasions.



Lundi au vendredi 11 h 30 a.m. — 11 h 00 p.m.  
Samedi 5 h 00 p.m. — 12 h 00 a.m.  
Dimanche 5 h 00 p.m. — 11 h p.m.

1175, rue MacKay 866-9741

**À 78 ans, Dali continue d'étonner**

MADRID (AFP) — Salvador Dali a tenu à faire savoir au monde hier pour son 78e anniversaire, qu'il «continue d'exister et qu'il existera chaque jour davantage».

Dans une très brève interview téléphonique accordée à la radio nationale espagnole, le peintre catalan a également affirmé depuis sa villa de Port Lligat (province de Gérone) qu'il continue de peindre, et qu'il travaille actuellement à un tableau qui aura pour titre «la métamorphose des faits».

D'une voix tremblante à peine audible, qui trahissait des difficultés d'élocution évidentes, le peintre, dont l'état de santé s'est grandement détérioré dans les derniers mois, a demandé au journaliste qui l'interrogeait: «Dites à tout le monde que je continue d'exister, que j'existerai chaque jour davantage. La preuve c'est que je parle avec vous, et que tout ce que je fais je le fais pour l'Espagne».

Dali a ajouté qu'il a célébré son anniversaire «en compagnie de Gala, toujours Gala», son épouse.

Interrogé sur son état de santé, le peintre a refusé de répondre et a raccroché son téléphone.

la presse et CJMS / 1280

INVITENT 600 PERSONNES À ASSISTER AU SUPER-SPECTACLE

**"CHANTONS POUR LA VIE"**

présenté par

**LA GRANDE VIRÉE**



au parc Richelieu de Pointe-aux-Trembles **LE DIMANCHE 30 MAI 1982 à 19h30**

CLAUDE LÉVELLÉE, LOUISE FORESTIER, JEAN-PIERRE FERLAND, YVON DESCHAMPS, RICHARD SÉGUIN et CELINE DION, avec la participation spéciale de GILLES VIGNEAULT, CHANTERONT LES PLUS BELLES CHANSONS D'AMOUR ET APPORTERONT AINSI LEUR SOUTIEN À LA CAMPAGNE DE FINANCEMENT DE LA

Courez la chance d'être un des 100 gagnants de six (6) billets permettant d'assister à cette journée mémorable qui débutera dès 15h00 avec différents spectacles d'animation, fanfares, parades et, à 16h00, le tout dernier spectacle de Sylvie Tremblay.

Fondation Canadienne de la Fibrose Kystique



**RÈGLEMENTS**

1. Pour participer au concours, il suffit de répondre à la question posée, d'inscrire vos nom, adresse et numéro de téléphone sur le coupon de participation ou sur une reproduction faite à la main (excluant toutes reproductions mécaniques ou photocopies) et de le faire parvenir à l'adresse indiquée.
2. Les coupons de participation seront publiés dans LA PRESSE du 26 avril au 15 mai 1982 (sauf les 27 avril, 4, 6, 11 et 13 mai).
3. L'attribution des 100 prix, comprenant six (6) billets pour assister au spectacle du dimanche 30 mai 1982 présenté à la piste Richelieu, se fera par tirage au sort entre les 3 et 22 mai 1982 sur les ondes de CJMS/1280.
4. Les employés de LA PRESSE, de CJMS / 1280, de La Grande Virée ainsi que leurs familles ne sont pas éligibles.
5. Les droits en vertu de la loi sur les concours ont été payés.
6. Tout litige quant à la conduite de ce concours publicitaire et à l'attribution d'un prix devra être soumis à la Régie des loteries et courses du Québec.

Envoyer ce coupon à:  
Concours «La Grande Virée»  
CJMS / 1280  
C.P. 1280, Station C  
Montréal, Québec  
H2L 4N7

Nommez un animateur entendu sur les ondes de CJMS/1280:

NOM: \_\_\_\_\_  
ADRESSE: \_\_\_\_\_ APP.: \_\_\_\_\_  
VILLE: \_\_\_\_\_ CODE POSTAL: \_\_\_\_\_  
TÉLÉPHONE: \_\_\_\_\_

Dejà 5 ans!

**RADIO CITÉ**



**Fête 5 ans de belle musique.**

Dimanche, le 23 mai dès midi.

«VOS PLUS BELLES MÉLODIES» une émission spéciale composée des mélodies préférées de nos auditeurs. À vous de les choisir!

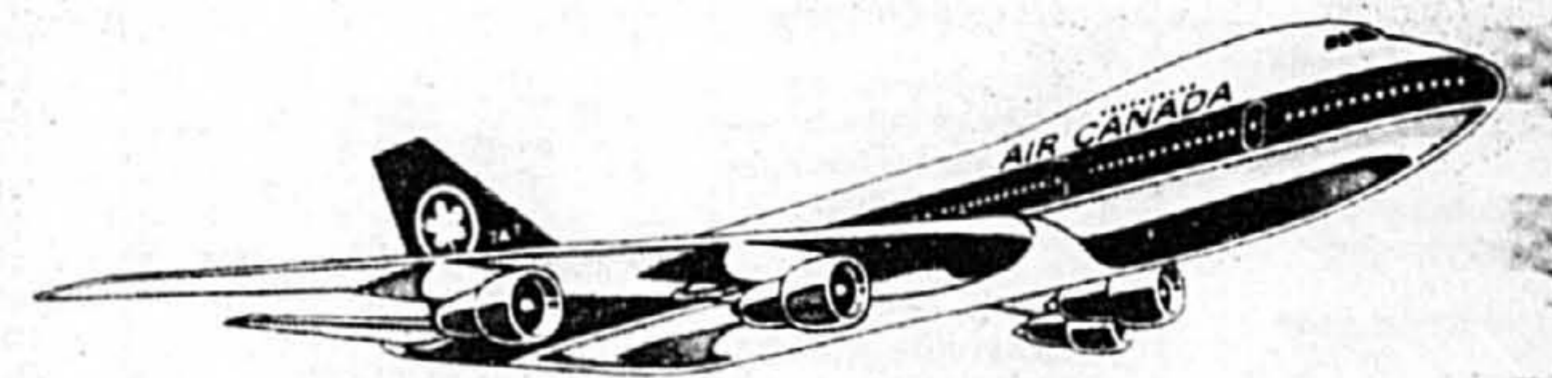

PARTICIPEZ À NOTRE CONCOURS! vous courez ainsi une chance de gagner l'un des 5 billets doubles, aller-retour pour PARIS sur les ailes d'AIR CANADA

**RÈGLEMENTS DU CONCOURS**

- 1-Pour participer au concours, il suffit d'inscrire vos nom, adresse, numéro de téléphone et votre mélodie préférée sur le coupon de participation ou sur une reproduction faite à la main (excluant toutes reproductions mécaniques ou photocopies).
- 2- Les coupons de participation seront publiés dans LA PRESSE du 1er au 15 mai 1982.
- 3-L'attribution des cinq (5) prix se fera par tirage au sort le
- 4- Les employés de LA PRESSE, de RADIO CITÉ FM et d'AIR CANADA ainsi que leurs familles ne sont pas éligibles au concours.
- 5- Les droits en vertu de la loi sur les concours ont été payés.
- 6- Tout litige à la conduite de ce concours publicitaire et à l'attribution d'un prix devra être soumis à la Régie des Loteries et Courses du Québec.

dimanche 23 mai 1982 et le nom des gagnants sera divulgué sur les ondes de RADIO CITÉ FM le jour même entre 12h00 et 17h00.

**RADIO CITÉ**  
la presse **FM 107.3** AIR CANADA

CONCOURS «VOS PLUS BELLES MÉLODIES»  
RADIO CITÉ FM  
1184 ouest, rue Ste-Catherine Montréal, Québec, H3B 1K1

Ma mélodie préférée est: \_\_\_\_\_

Nom: \_\_\_\_\_  
Adresse: \_\_\_\_\_  
Ville: \_\_\_\_\_ Code postal: \_\_\_\_\_  
Tél: \_\_\_\_\_  
domicile travail

**\$1.00 de REDUCTION AVEC CETTE ANNONCE**  
du MARDI au JEUDI. (Valable pour une personne seulement)

**2 FILMS DANS CHAQUE CINÉMA**  
18 ANS  
CROISIÈRE POUR COUPLES  
PLEINS D'ARDEUR

**PAPINEAU 1**  
EROS  
**Dépuçelage**

**omega 2**  
JENNIFER WELLES  
**FOLLES ÉTREINTES JENNIFER**

**PAPINEAU 2**  
2 films  
**droit de cuissage**

**2 FIRST RUN SEX HITS**  
JOHN HOLMES 15 CASANOVA  
with a SUPERB CAST OF THE MOST BEAUTIFUL GIRLS IN THE HISTORY OF FILMS

**THE NEW EROTIC ADVENTURES of Casanova**  
LINDA WONG  
**LOVE SECRETS**

1278 Blvd St LAURENT 3151

# QUOI FAIRE AUJOURD'HUI

LA PRESSE, MONTRÉAL, MERCREDI 12 MAI 1982

POUR CETTE CHRONIQUE, VEUILLEZ ADRESSER VOS LETTRES COMME SUIT:  
"QUOI FAIRE AUJOURD'HUI" LA PRESSE, 7 RUE ST-JACQUES, MONTRÉAL H2Y 1K9

### Taxe-Action

Le mouvement Taxe-Action tiendra une série de conférences dans les prochains jours: le 13 mai, à 20h, en l'église Saint-Richard, 7 070, rue Guelph, à Côte Saint-Luc; le 17 mai, à 20h, à la Westmont Park United Church, 4 695 ouest, boulevard de Maisonneuve. Conférenciers: Mmes Hazel Lipès et Phyllis Fréchet; le 18 mai, à 20h, au Lake Road Park Chalet, Dollard-des-Ormeaux.

### Place aux poètes

Place aux poètes (soirées de poésie animées par Janou Saint-Denis), présente Désirée Szucsan sur le thème: «La chasse gardée», titre de l'un de ses recueils, le 12 mai, à 20h, au studio Altair (au dessus du café-théâtre La Licorne), 3e étage, 2071, boulevard Saint-Laurent.

### Collectes de sang

Aujourd'hui: à Valleyfield, 70, rue de l'Académie, de 14h30 à 20h30; à Sainte-Anne-de-Belleuve, chez Spar Aéroparc Ltée, cafétéria, 21 025, route transcanadienne, voie de service nord, sortie 44, de 10h30 à 12h et de 13h30 à 16h.

Demain: à Montréal, immeuble de la Fraternité des policiers de la CUM, 480, rue Gifford, de 9h à 20h30.

### Film

Le public est invité voir un film sur les dangers nucléaires, le 12 mai, à 19h30, au Collège de Rosemont, 6 400, 16e Avenue, local A-307. Renseignements complémentaires, 729-1094.

### Exposition

La Société d'histoire de l'île Jésus présente une exposition sur le patrimoine documentaire des vieilles paroisses de l'île Jésus, à la Maison André-Benjamin-Papineau, 5 475 ouest, boulevard Saint-Martin, à Laval, de 13h à 21h, tous les jours. Renseignements complémentaires, 681-6323.

Le Centre multi-ethnique Saint-Louis, 3 553, rue Saint-Urbain, présente une exposition et vente d'objets d'art, le 12 mai, de 15h à 21h et le 13, de 10h à 17h.

L'École secondaire Sophie-Barat présente une exposition de travaux d'élèves et de professeurs, le 13 mai, de 10h à 22h.

### Semaine de la police

Dans le cadre de la Semaine de la Police, le personnel du poste 41 de la police de la CUM (angle de la rue Lajeunesse et du boulevard Gouin) invite le public à voir ses kiosques d'information installés aux

Galerias Normandie, 2 600, rue de Salaberry, les 13, 14 et 15 mai.

### Conférences

La Fondation culturelle 3e âge Jean-de-Brébeuf présente une causerie de M. Yves Martel intitulée: «Le laser et ses applications», le 13 mai, à 13h30, au pavillon Lallemand du collège Brébeuf, 5 625, rue Decelles. Renseignements complémentaires, 342-1624 ou 342-1320, poste 304.

La Société généalogique canadienne-française présente une causerie du père Aimé Trotter, c.s.c. sur la famille de Alfred Bessette (frère André), le 12 mai, à 20h, aux Loisirs Saint-Edouard, 6 515, rue Saint-Denis. Entrée libre.

M. Hilaire Bernier, du Mouvement canadien pour une fédération mondiale, section de Montréal, invite le public à une conférence du Dr Herd Srolovitz, du Mouvement des physiciens pour la responsabilité sociale, portant sur les conséquences médicales d'une guerre nucléaire, le 12 mai, à 20h, au pavillon Hall de l'université Concordia, salle 535-2. Renseignements complémentaires, 384-9293 ou 384-2595.

La Société des écrivains, section de Montréal, reçoit comme invité à sa table-ronde, M. André Ber qui parlera de son livre «La cage aux fauves», le 12 mai à 20h, à la Fondation Macdonald-Stewart, 1 195 ouest, rue Sherbrooke.

Cinq médecins de réputation mondiale parleront des récents progrès réalisés en matière de recherche sur les maladies respiratoires, lors d'un colloque tenu au centre hospitalier thoracique de Montréal, 3 650, rue Saint-Urbain.

### Développement personnel

Soleil et Croissance offre une session de week-end de «massage et sensualité», les 18, 19 et 20 juin, dans les Laurentides. Renseignements complémentaires, 684-2901.

Le Centre de référence des femmes de l'Est invite toutes les femmes à des ateliers sur le massage, le 12 mai, à 19h30 et le 19 mai, à 19h30. Les exercices seront suivis d'un café-causerie. Contribution volontaire: 3 \$. C'est au 1 691, boulevard Pie IX. Renseignements complémentaires, 523-4492.

Le Pentagramme d'or tient des séances de méditation alpha (comment utiliser son esprit au maximum), le jeudi, à 19h30h. Renseignements complémentaires, Jean Marcel, 277-3576 ou Julien, 270-6563. Le mercredi, à 20h: massage du plexus solaire et des peids.

Le Centre de relaxation Rive-Sud organise des séances pour venir en aide aux personnes qui vivent une séparation ou un divorce. Renseignements complémentaires, 655-3545.

Des séances d'information sur la méditation transcendante comme moyen de développement du corps et de l'esprit, se tiendront les 12 et 16 mai, à 20h, à l'hôtel Sheraton-Mont-Royal, salle Sud. Entrée libre. Renseignements complémentaires, 843-8106.

### Activités physiques

Les Loisirs Saint-Barthélemy, 7 111, rue des Erables, organisent des randonnées du dimanche, à Montréal et les environs, avec conseils techniques et informations générales sur la bicyclette. Des sorties sont organisées les 16, 23 et 30 mai, ainsi que les 6 et 13 juin. Une soirée d'information à ce sujet se tient le 12 mai, à 19h30, au 7 111, rue des Erables. Renseignements complémentaires, 725-9541.

Le club de canot-camping Les Portageurs tient une soirée publique d'information le 12 mai, à 19h30, au Centre Saint-Denis, angle des rues Rivard et Saint-Denis. Renseignements complémentaires, c.p. 55, succursale Beaubien, Montréal H2G 3C8.

Tous les mercredis, il y a des rencontres d'initiation à la course d'orientation au parc du Mont-Royal. Rendez-vous à 18h, au chalet du Lac des Castors. Bienvenue à tous. Coût: 0,50 \$. Renseignements complémentaires, Orienteering Québec, 374-4700.

Le Centre d'activité physique du collège Bois-de-Boulogne annonce que son programme d'activités physiques pour la saison d'été est maintenant disponible. Il y a notamment des cours de natation et des périodes de bain libre tous les jours, ainsi que des cours de conditionnement physique et de danse aérobie. Renseignements complémentaires, 332-3009, tous les jours de la semaine, entre 9h et 20h.

Des rencontres sur la relation humaine avec soi se tiennent tous les mercredis soirs à l'intention de ceux qui ont du mal à vivre, sont déprimés ou angoissés. Démonstration gratuite. Renseignements complémentaires, 321-3784.

### Thérapies

Le YMCA International, 5 550, avenue du Parc organise à partir du 18 mai des séances de traitement du mal de dos selon une méthode révolutionnaire. Renseignements complémentaires, 271-2548.

Des rencontres sur la relation humaine avec soi se tiennent tous les mercredis soirs à l'intention de ceux qui ont du mal à vivre, sont déprimés ou angoissés. Démonstration gratuite. Renseignements complémentaires, 321-3784.

Un atelier d'animation sur les émotions douloureuses, le contrôle du stress

et la découverte progressive de soi se tient chaque mercredi, à 19h30, au 5079 est, boulevard Gouin, à Montréal-Nord. Renseignements complémentaires, 321-3781.

### Divers

D-PAR (Drogue-projet d'aide et de référence) a un besoin urgent de personnes prêtes à héberger gratuitement pour des

courtes périodes (2 à 4 jours) des personnes dépourvues de ressources. D-PAR est au 716, rue Gifford (près de la station de métro Laurier). Renseignements complémentaires: 527-3565.

## SPECTACLES

### CINÉMA

ASTRE (1): «Pied plat sur le Nil»: 19:30. «Moto massacre»: 21:30.

ASTRE (2): «Y c-t-il un pilote dans l'avion?»: 19:30. «Popeye»: 21:05.

ASTRE (3): «Atlantic City»: 21:35. «L'homme en colère»: 19:30.

ASTRE (4): «L'irrésistible hôte»: 19:30. «Exercices érotiques»: 20:40. «Collégiennes émanicipées»: 21:50.

AVENUE: «The Boat»: 18:15, 21:00.

BEAVER: «Beyond your Wildest dreams»: 12:20, 14:45, 17:10, 19:30, 21:55. «Hollywood She Wolves»: 11:00, 13:25, 15:50, 18:10, 20:30.

BERRI (1): «Devoirs de vacances»: 12:55, 15:05, 17:15, 19:30, 21:30.

BERRI (2): «Orange mécanique»: 13:50, 16:15, 18:40, 21:10.

BERRI (3): «Effroi»: 13:20, 15:15, 17:15, 19:15, 21:15.

BERRI (4): «Chez Porky»: 13:10, 15:15, 17:25, 19:30, 21:40.

BERRI (5): «La femme d'à côté»: 13:30, 15:35, 17:40, 19:45, 21:50.

BJOU: «L'éducateur»: 12:20, 14:30, 16:58, 19:27, 21:57. «Jour jusqu'au délire»: 13:30, 15:49, 18:13, 20:42.

BONAVENTURE (1): «Cat People»: 17:15, 19:20, 21:25.

BONAVENTURE (2): «Enter the Ninja»: 17:30, 19:30, 21:30.

BROSSARD (1): «Chez Porky»: 19:50. «Chasse à mort»: 18:15, 21:40.

BROSSARD (2): «La maison d'à côté»: 19:25, 21:20.

BROSSARD (3): «Effroi»: 19:45. «Fous de la moto»: 18:05, 21:35.

CARRÉ SAINT-LOUIS: «L'odyssée érotique»: 11:30, 15:20, 19:15. «Exposition sexuelle»: 13:00, 16:55, 20:50. «Lèvres chaudes»: 14:20, 18:15, 22:10.

CHAMPLAIN (1): «La maison du lac»: 19:35, 21:35.

CHAMPLAIN (2): «Une femme d'affaires»: 19:50. «Le jour de la fin du monde»: 18:00, 21:50.

CHATEAU (1): «Scandale»: 12:45, 14:30, 16:05, 17:50, 19:35, 21:20.

CHATEAU (2): «Maman très chère»: 12:40, 14:50, 17:05, 19:15, 21:30.

CHATEAUGUAY: «Une maison très fréquentée»: 19:30. «Secrétaires très particulières»: 20:50. «Cette malicieuse Martine»: 22:15.

CINÉMA DE MONTRÉAL (1): «Cul et chemise»: 14:25, 17:35, 21:20. «Deux super cowboys»: 12:35, 16:15, 19:30.

CINÉMA DE MONTRÉAL (2): «Le Lagon bleu»: 13:55, 17:55, 21:45. «Kramer contre Kramer»: 12:10, 15:55, 19:50.

CINÉMA DE PARIS: «Private Lessons»: 13:30, 15:25, 17:20, 19:20, 21:20.

CINÉMA LA CITÉ (1): «Paradise»: 19:20, 21:20.

CINÉMA LA CITÉ (2): «Montenegro»: 19:20, 21:20.

CINÉMA LA CITÉ (3): «Personal Best»: 19:05, 21:20.

CINÉMA LUMIÈRE: «La flûte à six schtroumpfs»: 19:00.

CINÉMA RIVE-NORD (1-Repentigny): «Scandale»: «Emmanuelle l'antivierge»: 19:30.

CINÉMA RIVE-NORD (2): «Popeye»: «L'avant d'Alcatraz»: 19:30.

CINÉMATHEQUE QUÉBÉCOISE: «Jours glacés»: 18:00. «Une vie en prison»: 20:00.

CINÉMA X: SALLE 1: «Holly»: «Hitching for Love»: «Want Your Love»: «Seductive Sylvia»: «Doctor Knows Best»: «John & Julie»: «Susan»: «Sally & Sandra»: «The Adventurers & the Woodcutter»: «Sex Fantasies in Bed»: «Table Manners»: «On the Couch»: «Sperm Count»: «Veronica»: «Anita»: 10:00, 12:15, 14:30, 16:45, 19:00, 21:15. SALLE 2: «Relax and Enjoy It»: «Aroused»: «Traveling Salesmen»: «Miss Turner Must Comply»: «Hillary & Joy»: «The Starlets»: «Donna»: «Gynecological Check-Up»: «What's up Jayne?»: «Emilie & Joyce»: «Talking to a Radio»: «Oh...! That Feels Good»: 11:30, 13:45, 16:00, 18:15, 20:30.

CINÉPLEX (1): «My dinner with Andre»: 12:55, 15:05, 17:15, 19:25, 21:40.

CINÉPLEX (2): «Robin Hood»: 12:30, 14:15, 16:00, 17:45, 19:30, 21:15.

CINÉPLEX (3): «Not a Love Story: a Film About Pornography»: 12:40, 14:30, 16:25, 18:15, 20:10, 22:00.

CINÉPLEX (4): «The French Lieutenant's Woman»: 12:15, 14:35, 16:55, 19:15, 21:35.

CINÉPLEX (5): «Death Wish III»: 12:40, 14:25, 16:10, 17:55, 19:40, 21:25.

CINÉPLEX (6): «The Sensuous nurse»: 12:30, 14:20, 16:10, 18:00, 19:50, 21:40.

CINÉPLEX (7): «Hard candy»: 12:15, 15:05, 17:55, 20:45. «Playmates»: 13:35, 16:25, 19:15, 22:05.

CINÉPLEX (8): «Reds»: 14:00, 20:00.

CINÉPLEX (9): «Excubitors»: 13:05, 15:50, 18:35, 21:20.

COMMODORE: «Partners»: 18:00, 19:45, 21:30.

COMMODORE: «Claudio»: «Voyantes érotiques»: «Viens faire l'amour avec Charlotte».

COMPLEXE DESJARDINS (1): «Pay»: 12:45, 16:10, 19:35. «Garde à vue»: 14:30, 17:55, 21:20.

COMPLEXE DESJARDINS (2): «El nido»: 13:10, 15:10, 17:10, 19:10, 21:10.

COMPLEXE DESJARDINS (3): «L'éducatrice»: 13:20, 15:40, 18:00, 20:20. «Jour jusqu'au délire»: 12:10, 14:30, 16:50, 19:10, 21:30.

COMPLEXE DESJARDINS (4): «Malévil»: 12:15, 14:25, 16:35, 18:45, 20:55.

CONSERVATOIRE D'ART CINÉMATOGRAPHIQUE: «Peter Ibbotson»: 20:30.

CÔTE-DES-NEIGES (1): «On Golden Pond»: 19:00, 21:00.

CÔTE-DES-NEIGES (2): «Enter the Ninja»: 19:25, 21:25.

CRÉMAZIE: «Devoirs de vacances»: 19:25, 21:25.

DAUPHIN (1): «Il faut tuer Birgit Haas»: 19:20, 21:20.

DAUPHIN (2): «Café Express»: 19:30, 21:30.

DÉCARIE SQUARE (1): «Private Lessons»: 19:00, 21:00.

DÉCARIE SQUARE (2): «Porky»: 19:30, 21:30.

DORVAL (1): «Victor Victoria»: 18:35, 21:15.

DORVAL (2): «Chariots of Fire»: 19:05, 21:25.

DORVAL (3): «The Beach Girls»: 19:15, 21:15.

ELYSEE (1): «Diva»: 19:30, 21:40.

ELYSEE (2): «Le balzac»: 18:20, 21:10.

ÉRODS: «Q le désir sacré de chaque homme»: 10:00, 13:25, 16:50, 20:15. «Dépucelage»: 11:25, 14:50, 18:20, 21:45. «Échanges amoureux»: 12:20, 15:45, 19:10.

EVE: «Six Swedish girls on campus»: 10:10, 12:40, 15:10, 17:40, 20:10. «Ladies night»: 11:40, 14:10, 16:40, 19:10, 21:40.

FAIRVIEW (1): «Deathtrap»: 19:00, 21:10.

FAIRVIEW (2): «Partners»: 19:20, 21:30.

GREENFIELD (1): «Scandale»: 18:00, 19:55, 21:45.

GREENFIELD (2): «La folle histoire du monde»: 18:25, 20:10, 21:50.

GREENFIELD (3): «Les aventuriers de l'arche perdue»: 19:10, 21:20.

GLAY: «Coed Fever»: 12:37, 15:14, 17:51, 20:28. «Worksex»: 13:57, 16:34, 19:01, 21:48.

IMPERIAL: «Quest of Fire»: 12:00, 13:50, 15:40, 17:30, 19:30, 21:30.

JEAN-TALON: «Chez Porky»: 19:50. «Veuve à être mon garde du corps»: 18:15, 21:40.

KENT (1): «Death Traps»: 19:30, 21:40.

KENT (2): «Chariots of Fire»: 19:00, 21:15.

### CINÉ-PARCS

CINÉ-PARC DOLLARD (1): «Paradise»: «Love at First Bite»: à compter de 19:00.

CINÉ-PARC DOLLARD (2): «If You Could See What I Hear»: «Prize Fighters»: à compter de 19:00.

CINÉ-PARC DOLLARD (3): «Arthur»: «Excubitors»: à compter de 19:00.

CINÉ-PARC DOLLARD (4): «All the Marbles»: «Clash of the Titans»: à compter de 19:00.

CINÉ-PARC ST-EUSTACHE (1-Autoroute des Laurentides, sortie 21): «Moto massacre»: «Long week end»: «Rock 'n' roll»: à compter de 19:00.

CINÉ-PARC ST-EUSTACHE (2): «La coccinelle à Mexico»: «L'incroyable randonnée»: «Arrête de ramer, l'es sur le sable»: à compter de 18:30.

CINÉ-PARC ST-EUSTACHE (3): «Loin de la terre»: «Excubitors»: à compter de 18:30.

CINÉ-PARC REPENTIGNY (1 Route 40, sortie 100): «Superman II»: «Moti massacre»: «Long week-end»: «Rock 'n' roll»: à compter de 18:00.

CINÉ-PARC REPENTIGNY (2): «La coccinelle à Mexico»: «L'incroyable randonnée»: «Arrête de ramer, l'es sur le sable»: à compter de 18:30.

CINÉ-PARC ODÉON (Transcanadienne, sortie St-Bruno, 98): «La maison du lac»: «La fille du mineur»: «La puce et le grinchoux»: A compter de 19:00.

CINÉ-PARC ODÉON (2): «Effroi»: «Les fous de la moto»: «Sport de la mort»: à compter de 19:00.

CINÉ-PARC BOUCHERVILLE (1-Transcanadienne, sortie 95): «Tarzan l'homme singe»: «Le solitaire»: «Tueur d'élite»: à compter de 19:00.

CINÉ-PARC BOUCHERVILLE (2): «Cul et chemise»: «Deux super cowboys»: «Bons, brutes, pas méchants»: à compter de 19:00.

CINÉ-PARC CHATEAUGUAY: «Tarzan l'homme singe»: «Le solitaire»: «Tueur d'élite»: à compter de 19:00.

CINÉ-PARC CHATEAUGUAY (2): «Une femme d'affaires»: «Ça va cogner»: «Elle»: à compter de 19:00.

CINÉ-PARC CHATEAUGUAY (3): «The Amateurs»: «Silent partner»: «Tributo»: à compter de 19:00.

CINÉ-PARC ST-MATHIEU (Route 15, vers Plattburgh, sortie 38, à 3 miles de LaPrairie): «Le Lagon bleu»: «Kramer contre Kramer»: «Les 7 cités d'Atlantis»: à compter de 19:00.

CINÉ-PARC LAVAL (1): «Le Lagon bleu»: «Kramer contre Kramer»: «Les 7 cités d'Atlantis»: à compter de 19:00.

CINÉ-PARC LAVAL (2): «Cul et chemise»: «Deux super cowboys»: «Bons, brutes, pas méchants»: à compter de 19:00.

CINÉ-PARC LAVAL (3): «Une femme d'affaires»: «Ça va cogner»: «Elle»: à compter de 19:00.

CINÉ-PARC LAVAL (4): «Effroi»: «Fous de la moto»: «Sport de la mort»: à compter de 19:00.

CINÉ-PARC VAUDREUIL (1-Transcanadienne vers Toronto, sortie 2): «Effroi»: «Fous de la moto»: «Sport de la mort»: à compter de 19:00.

CINÉ-PARC VAUDREUIL (2): «Le Lagon bleu»: «Kramer contre Kramer»: «Les 7 cités d'Atlantis»: à compter de 19:00.

CINÉ-PARC ST-JÉRÔME (1-Autoroute des Laurentides, sortie 44): «La maison du lac»: «Les frères bleus»: «La fille du mineur»: à compter de 19:00.

CINÉ-PARC ST-JÉRÔME (2): «Tarzan l'homme singe»: «Le solitaire»: «Tueur d'élite»: à compter de 19:00.

CINÉ-PARC MONT-ST-HILAIRE: «La course de la mort»: «Enfer en 4ième vitesse»: «Les diables de la route»: à compter de 18:30.

CINÉ-PARC MONT-ST-HILAIRE (2): «La course de la mort»: «Enfer en 4ième vitesse»: «Les diables de la route»: à compter de 18:30.

CINÉ-PARC MONT-ST-HILAIRE (3): «Les diables de la route»: à compter de 18:30.

CINÉ-PARC MONT-ST-HILAIRE (4): «Effroi»: «Fous de la moto»: «Sport de la mort»: à compter de 19:00.

CINÉ-PARC MONT-ST-HILAIRE (5): «Fous de la moto»: «Sport de la mort»: à compter de 19:00.

CINÉ-PARC MONT-ST-HILAIRE (6): «Fous de la moto»: «Sport de la mort»: à compter de 19:00.

CINÉ-PARC MONT-ST-HILAIRE (7): «Fous de la moto»: «Sport de la mort»: à compter de 19:00.

CINÉ-PARC MONT-ST-HILAIRE (8): «Fous de la moto»: «Sport de la mort»: à compter de 19:00.

CINÉ-PARC MONT-ST-HILAIRE (9): «Fous de la moto»: «Sport de la mort»: à compter de 19:00.

CINÉ-PARC MONT-ST-HILAIRE (10): «Fous de la moto»: «Sport de la mort»: à compter de 19:0

# goineau-bousquet

## CHOIX — QUALITÉ — SERVICE BAS PRIX

QUI DIT MIEUX?



**DORMANTS**  
5" x 5" x 8"  
**539**

Idéals pour charpenter un terrassement qui conservera sa forme et sa beauté pour des années à venir. Créosote noir.

**AUTRES DIMENSIONS DISPONIBLES**

**CLÔTURE EN PIN TRAITÉ**  
«Good Fellow»  
de 5' de haut par 8' de longueur. Comprend: 17 mcs de 1" x 6" x 5" et 2 mcs de 2" x 4" x 8".  
Ord.: \$34.99

**2995**

Poteau en pin traité 4" x 4" x 8'.  
**577**

Expert en magasin  
Jeudi et vendredi soir  
Samedi 10h00 à 17h00



**BÉTON pré-mélangé «BOMIX»**  
Bas prix Goineau-Bousquet

**248**  
payez et emportez

Un composé de sable, de pierre et de ciment. Destiné aux travaux de bétonnage excédant 5 cm d'épaisseur: fixation de clôture, marches, planchers de garage...  
**le 66 lb**



**Bardeaux d'asphalte**

Avec scellement activé par le soleil pour compléter l'étanchéité.

Pour pente de toit régulière, un pqt couvre env. 32' carrés. Disponible en noir et choix de couleurs.  
Ord.: 8.45 le paquet

**799**



**Belle remise «Spacemaker»**

EN MÉTAL ROBUSTE  
Fini simili-bois (émail cuit) attrayant, durable. 8' x 7'. Non assemblée. Plancher en sus.  
Ord.: 329.99

**26995**

Spacemaker



**PROTECTEUR DE PAVAGE Renoir E-30**

MULCO

Enduit à base d'émulsion de goudron. Protège et embellit.  
Ord.: 13.99

**1077**  
4 gallons



**Brouette tout usage**

ERIE  
Modèle 910

Avec manchons de métal. Caisse de 4 pi. cu.  
Ord.: \$74.99

**6888**

Vendue non assemblée



**CHAISE LONGUE À RESSORTS ENRIKA** brun époxy

Mod. 3021EM  
Ord.: \$32.99

**2995**



**ALGICIDE 5%**

Contrôle et prévient la pousse d'algues qui rendent l'eau verte et gluante.  
Bas prix Goineau-Bousquet

**399**  
4 litres



**Laissez courir votre imagination**

Decorfile

Ce stuc BOMIX se prête tellement bien à vos conceptions les plus originales... reliefs inédits, motifs de fantaisie, véritables fresques décoratives... tant à l'intérieur qu'à l'extérieur.  
Sac de 10 kg.  
Ord.: \$13.47

**1099**

Démonstration  
jeudi et vendredi  
17h00 à 21h00  
samedi 9h00 à 17h00



**TEINTURE AU LATEX GOINEAU-BOUSQUET**

GB 4321 — noyer  
GB 4326 — cèdre  
GB 4328 — bois rouge  
Ord.: \$8.99 SEULEMENT

**688**  
4 litres



**VENTILATEUR DÉCORATIF D'INTÉRIEUR NADAIR**

**15% DE RABAIS**

Expert en magasin  
Jeudi et vendredi 9h00 à 21h00  
Samedi 9h00 à 17h00



**ASTON ATIC 2000**  
élimine la condensation et l'excès d'humidité.

**15% DE RABAIS**  
sur tous les produits ASTON

Expert en magasin  
Jeudi et vendredi 17h00 à 21h00  
Samedi 10h00 à 17h00



**SICO**

PAS PLUS DE **14,99\$\*** LE 4 LITRES

Peinture lustre d'intérieur à l'alkyle Blanc Titane 140 110 pas plus de **1899** le 4 litres  
E-mail semi-lustré d'intérieur au latex Super blanc Titane 162 110 pas plus de **1799** le 4 litres  
E-mail fini perlé d'intérieur à l'alkyle Super blanc Titane 120 110 pas plus de **1799** le 4 litres  
Peinture mate d'intérieur au latex acrylique — Blanc Lys 260 110 pas plus de **1699** le 4 litres

Fiji mat-satiné ou latex vinylo-acrylique d'intérieur Super blanc Titane 160 110



**Formby's ENSEMBLE POUR RÉNOVATION DE MEUBLE (Formby's)**

La méthode «Formby's» est une façon simple et agréable de rénover le bois. Vous commencez par dissoudre le vieux vernis, la laque ou la gomme à laque, et vous poncez ensuite le nouveau fini protecteur. Rien de plus simple pour redonner au bois son aspect superbe.

Expert en magasin  
Jeudi et vendredi 17h00 à 21h00  
Samedi 9h00 à 17h00



AUCUNE COMMANDE TÉLÉPHONIQUE.  
DÉPOSITAIRE DES PEINTURES SICO ET C.I.L.  
UN SEUL MAGASIN MAIS TOUT UN MAGASIN.

PRIX EN VIGUEUR  
JUSQU'AU 15 MAI.

PEPINIERE

**goineau-bousquet**

PEPINIERE  
OUVERTE  
DIMANCHE  
DE 9 H. A 5 P.M.

LE PLUS GRAND CENTRE DE RÉNOVATION EN AMÉRIQUE

164, boul des Laurentides  
PONT-VIAU, LAVAL, Québec  
½ mille au nord du pont Viau



# MERCI & BRAVO

Le Publicité Club de Montréal tient à féliciter tous ceux qui ont collaboré au succès de l'exceptionnel 23<sup>e</sup> Gala de la Publicité. Bravo aux artistes, animateurs, musiciens. Bravo à Radio-Canada pour avoir rendue possible la diffusion de cette soirée. Bravo à l'Hôtel Méridien pour son éclatante réception. Bravo à l'AMARC (Terre des Hommes) pour son accueil chaleureux dans le magnifique Pavillon de France. Bravo aux organisateurs du 23<sup>e</sup> Concours et du Grand Prix du Public.

Agence de Publicité Média Limitée Agence MMB Limitée Alexander Pearson & Dawson Inc. André Cornillier Audio Multivision Inc. Banque de Montréal Banque Nationale du Canada Banque de la Nouvelle Ecosse Banque Royale du Canada Bastos du Canada Ltée Bell Canada Bovril Canada Inc. Brasserie Molson du Québec Brault & Bouthillier Cabana Séguin Inc. Café Séléna Canadien National C.J.M.S. CKVL Classy Cockfield Brown Inc. Communication Canada Communication PNMD Inc. Compo EM Inc.	Confédération des Caisses populaires et d'économie Desjardins du Québec Corpav Côte Post Production Crest-O-Matic Croc Décomag Dialogue/Promédia Inc. Dimension productions Inc. Eaton Ed. Archambault Inc. Fleuriste Pierre Larue Graphique-Couleur Ltée Groupe Intercommunication Hôtel Méridien Imprimerie Pierre Desmarais Inc. Imprimerie Plow & Watters Canada Ltée. Jacques Lauzon et Associés Limitée Jean Léveillé et Associés Limitée Jean McGowan et Associés Inc. Journal de Montréal Le club de soccer Manic de Montréal Le Courrier de St-Hyacinthe La Presse Le Soleil	Le Devoir Lauzier Little Inc. Le Castor Bricoleur Les Films 24 Inc. Les Productions du Verseau Inc. L'AMARC Le Groupe des Communicateurs Unis d'Amérique Legault, Longtin, Legault, Joly Avocats Les Affaires Les Hebdo Métropolitains Limitée Les Journaux Sélect du Québec Les Productions Isabelle Lajeunesse Inc. Les Productions Listen Audio Limitée Lowney Madame au Foyer Mediamcom Ministère des Communications, Gouvernement du Québec Mediatek Art & Communication Inc.	MacLaren Advertising Limited Magazine En Voyage Maison Basilières Inc. McCann Erickson Publicité du Canada Limitée Métro-graphique Inc. Miron Inc. Multivision 2-24 Inc. Opex Communication Limitée Optimum, gestion et consultation en communication et relations publiques Panavision (Canada) Ltée Parfumerie Versailles Ltée Paul Mulvihill Limitée Paroles et Musique Enr. Pot aux Roses P.O.S. Inc. Publicité Martin Inc. Publicité Urbaine Publimédia Inc. Perspectives Québec Rock Inc. Recan Reproduction Ltée Revue Commerce Restaurants McDonald Référium Renault/AMC Canada Rôtisserie St-Hubert Ltée	StanMont Société des Alcools du Québec Studio Graphème Secrestat Société Grand Marnier/Samuel Dayan Société Radio-Canada Studio Gisèle Paquin Matteau Sélection du Reader's Digest (Canada) Ltée Shell Canada Sico Spécial Courrier Stéréo Laval Studio de Son Québec Inc. Studio Tempo Télé-Capitale Unicom Limitée Télé-Métropole et ses filiales Télémedia et ses filiales Télécable Vidéotron Transpublic Typographie Québec Typographie M & H Vickers & Benson Limitée Young & Rubicam Limitée Wilson & Chartier, Designers Xerox Canada Inc. 1001 Scènes Vidéo R.L. Inc.
---	--	--	--	---

LE PUBLICITE CLUB DE MONTRÉAL

## SONDAGE GALLUP

# La moitié des Canadiens pour la censure

■ Près de la moitié des Canadiens (47 p. cent) sont en faveur de la censure au cinéma tandis que 49 p. cent y sont opposés et que 14 p. cent n'ont pas d'opinion sur le sujet. C'est ce qui ressort d'un sondage mené récemment par la maison Gallup.

Dans les Prairies, au Québec et en Colombie, le pourcentage est inférieur à la moyenne (respectivement 41 p. cent et 44 p. cent) tandis qu'il est de beaucoup plus élevé dans les provinces maritimes (66 p. cent). En Ontario, le pourcentage de gens en faveur de la censure s'établit à 49 p. cent.

Les Canadiens de moins de 30 ans et les hommes sont moins enclins que les autres à vouloir qu'un organisme gouvernemental censure les films.

Les résultats du sondage sont tirés d'entrevues menées auprès de 1,048 adultes de 18 ans et plus interrogés à leur domicile au mi-

lieu de mars. Un échantillon de cette taille comporte une marge d'erreur de 4 p. cent, une fois sur vingt.

La question posée par les enquêteurs était la suivante:

«Êtes-vous en faveur de la censure des films par un organisme gouvernemental dans votre province?»

	OUI	NON	NE SAVENT PAS
Canada	47 p.c.	39 p.c.	14 p.c.
Atlantique	66	20	15
Québec	44	35	21
Ontario	49	40	11
Prairies	41	50	10
C.-Britannique	44	47	10
18-29 ans	39	49	12
30-49 ans	48	40	12
50 ans et plus	56	27	17
Hommes	44	44	12
Femmes	51	34	16

Note: Le total des pourcentages peut ne pas donner 100 parce que les chiffres ont été arrondis.

## Consultations du ministre Clément Richard à Montréal

■ Plus de 160 organismes et individus ont manifesté leur intention de participer aux rencontres-consultations que le ministre des Affaires culturelles, M. Clément Richard, tient à Montréal jusqu'à samedi.

Les rencontres s'ouvraient hier soir avec la participation du Conseil des arts de la CUM, de la Société de développement des industries culturelles et des communications, de l'Opéra de Montréal, des Grands Ballets canadiens, de l'Association des directeurs de théâtre, de l'Union des écrivains, etc.

Les jours suivants les participants seront regroupés en fonction de leurs centres d'intérêt.

Ainsi demain, de 9h00 à 12h00 les arts visuels occuperont une large part des échanges pour céder la place en après-midi aux

préoccupations entourant le livre d'abord et le monde de l'éducation ensuite par l'intermédiaire des représentants des universités. En soirée, à compter de 19h30, les représentants des milieux de la musique et de la danse exprimeront leur point de vue.

Vendredi matin, la création et les droits d'auteur préoccuperont les participants inscrits tandis que l'après-midi sera consacrée au théâtre. En soirée, les médias et la télématique retiendront l'attention.

Enfin, la journée de samedi débutera sur des préoccupations patrimoniales d'une part et de loisirs d'autre part pour se terminer en après-midi par un échange sur le cinéma.

Le public est invité à assister à ces rencontres-consultation.



# ÉCONOPRIX

BAS PRIX TOUS LES JOURS  
VENEZ VOUS EN RENDRE  
COMPTE PAR VOUS-MÊME!

## POITRINE DE POULET

surgelé

Canada catégorie A

Boîte Env. 5 lb

**2<sup>99</sup> 1<sup>36</sup>**  
kg lb

## GROSSES BANANES

IMPORTÉES

**.73 .33**  
kg lb

## JUS DE TOMATES

Heinz, de fantaisie

Bte de 19 oz

**3 POUR 1<sup>00</sup>**

## MARGARINE RÉGULIÈRE

La Québécoise, Esaran

1 lb

**2 POUR 1<sup>00</sup>**

## TOMATES ROSES

Canada no. 2 de l'Ontario

**1<sup>30</sup> .59**  
kg lb

## PEPSI-COLA

Ordinaire ou diète

Bouteilles consignées

6 x 750 ml

**2<sup>89</sup>**

### BOLOGNE ou SIMILI POULET

En tranches Gainers

Emb. de 175 g

**.89**

### ASSOUPLISSEUR DE TISSUS

En feuilles Bounce

Paq. de 40

**2<sup>99</sup>**

### ORANGES SUNKIST

Valencia, grosseur 113 De Californie

douz.

**1<sup>68</sup>**

### ÉPINARDS FRAIS

Des États-Unis

Sac cello

10 oz

**.68**

### GÂTEAUX VACHON

Caramel, pique 1/2 Jos-Louis

Bte de 6

**1<sup>59</sup>**

### BISCUITS PECK FREANS

Digestif, anneaux sablés, anneaux épicés

Cello 300 g

**.59**

#### HEURES D'OUVERTURE

Lundi	fermé	Judi	10h à 21h
Mardi	10h à 18h	Vendredi	10h à 21h
Mercredi	10h à 18h	Samedi	9h à 17h

NOUS NOUS RÉSERVONS LE DROIT DE LIMITER LES QUANTITÉS! — PRIX EN VIGUEUR JUSQU'À LA FERMETURE LE SAMEDI 15 MAI 1982

- 1255, boul. Shevchenko, LaSalle
- 6840, avenue Fielding
- 9580 ouest, boul. Gouin, Pierrefonds

- 4691, boul. Samson, Chomedey, Laval
- 2545, rue Masson
- 1120, boul. Décarie, St-Laurent

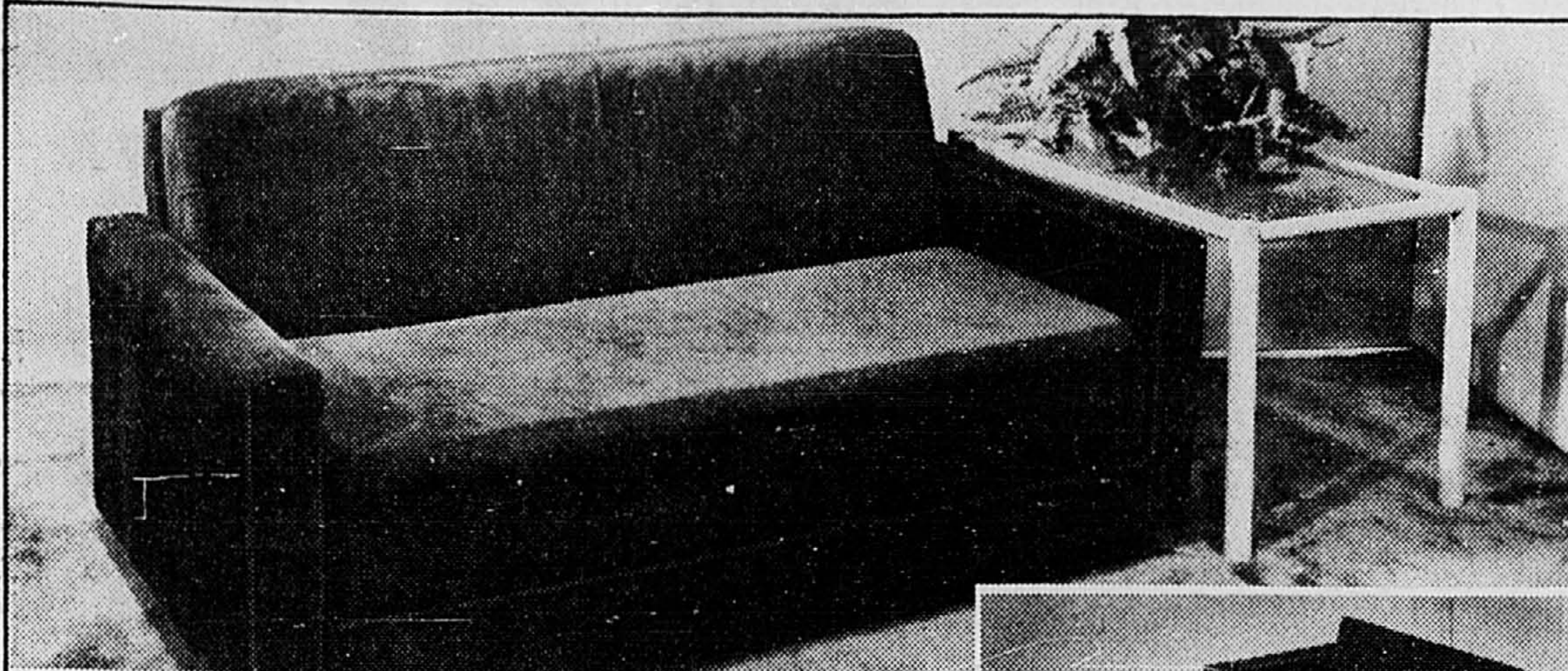

**Dépliables de Vanage.** Recouvrement de velours côtelé pur coton. Brun ou beige.  
**A. Fauteuil dépliable.** Hors photo. Se transforme en lit jumeau.  
 La Baie, ord. 189.00 **135<sup>00</sup>** ch.  
**B. Causeuse dépliable.** Hors photo. Devient un lit 2 places.  
 La Baie, ord. 259.00 **189<sup>00</sup>** ch.  
**C. Causeuse dépliable avec appui-bras.** Se change en lit 2 places.  
 La Baie, ord. 319.00 **239<sup>00</sup>** ch.

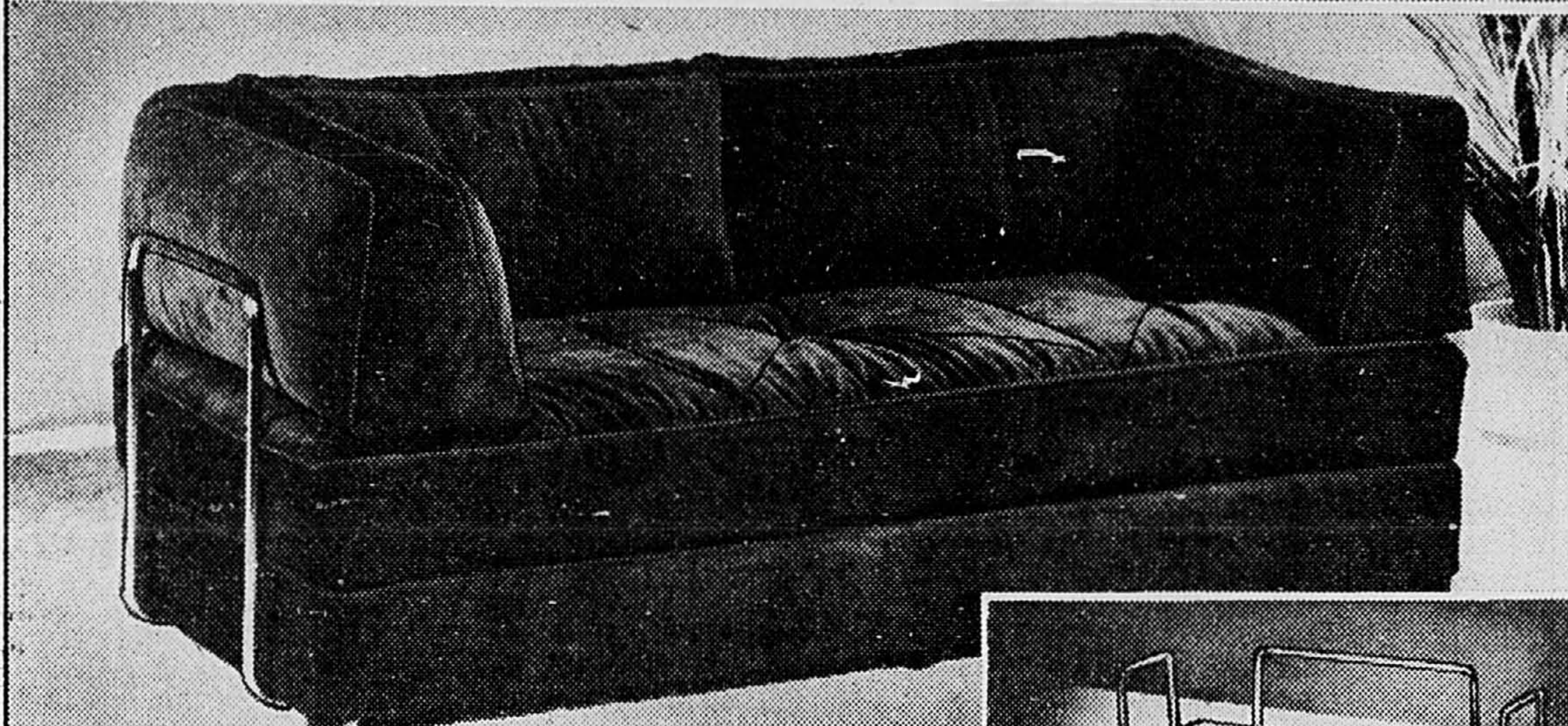

**Canapé dépliable de Carlton Hall** La Baie, ord. 429.00  
**319<sup>00</sup>** ch.  
 E. Devient un lit jumeau ou 2 places. Recouvrement en velours côtelé pur coton. Brun foncé.

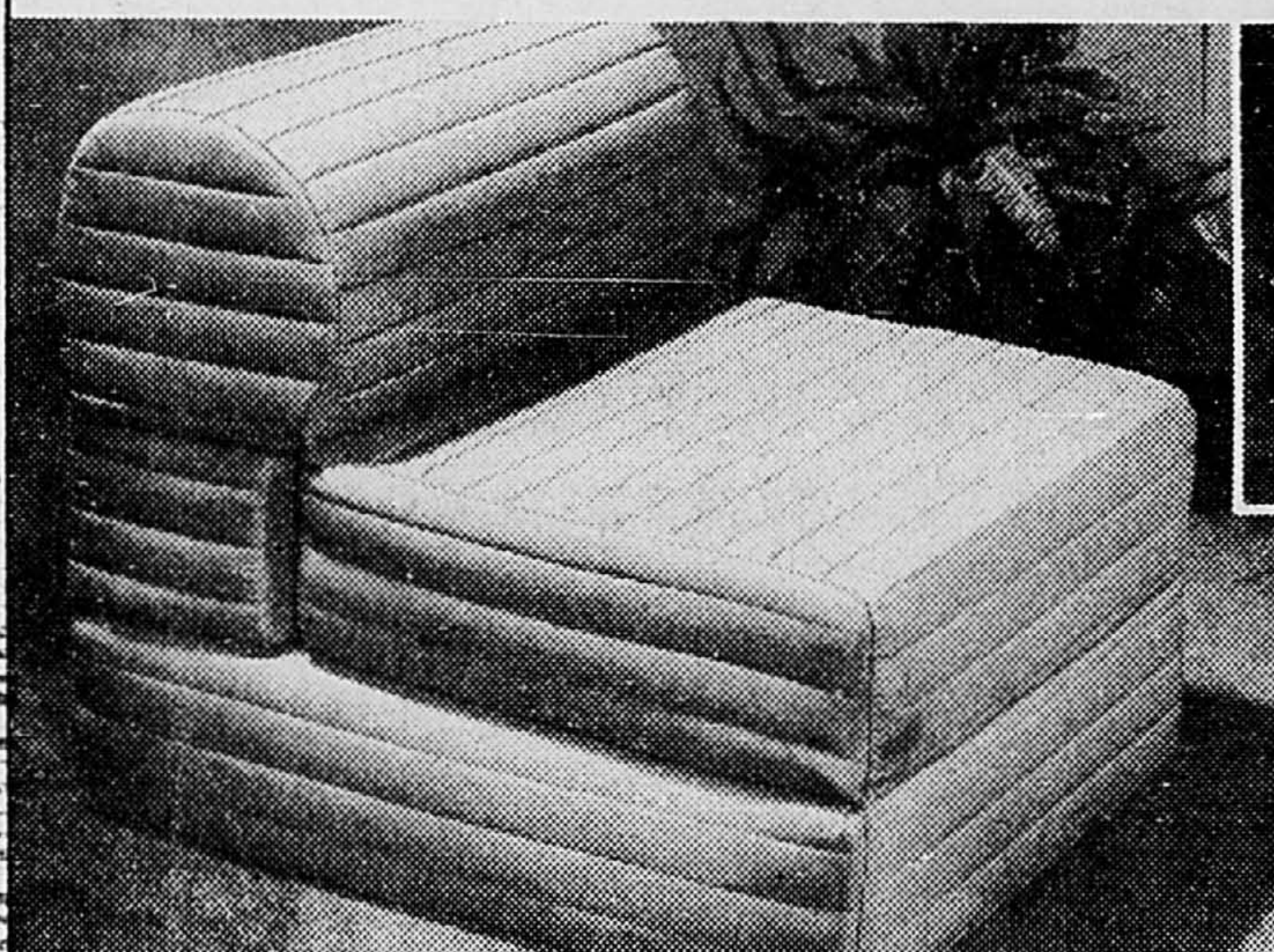
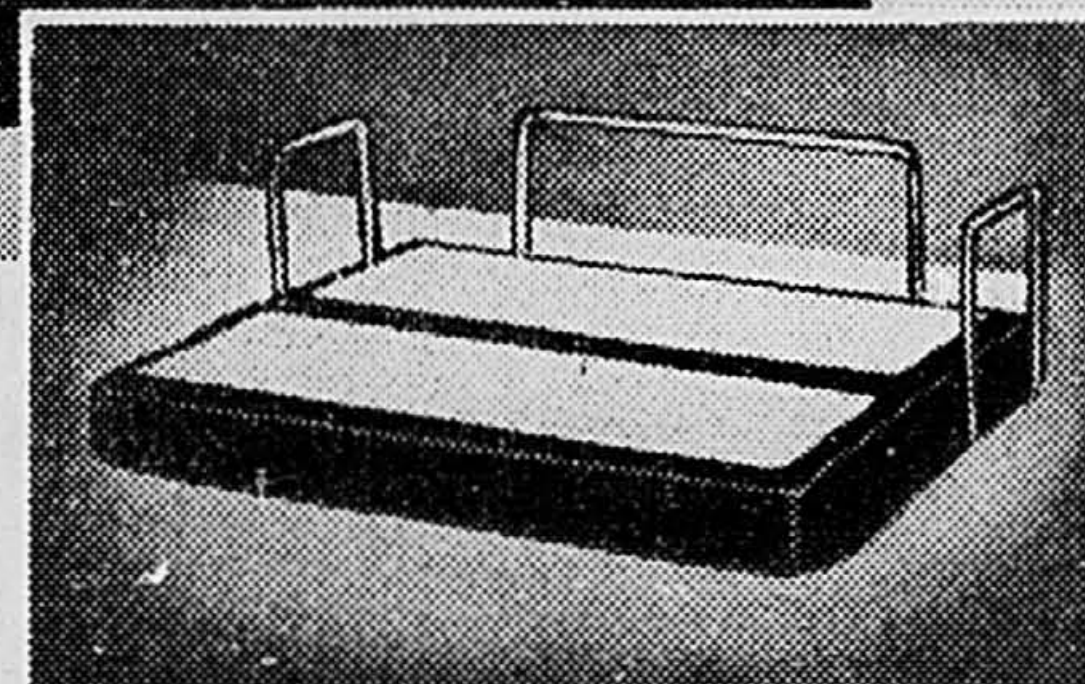

**Fauteuil dépliable Openers de Sherwood** La Baie, ord. 200.00  
**150<sup>00</sup>** ch.  
 F. S'ouvre en lit jumeau. Recouvrement de nylon plqué. Bleu, rouge, sable, jaune ou noir.

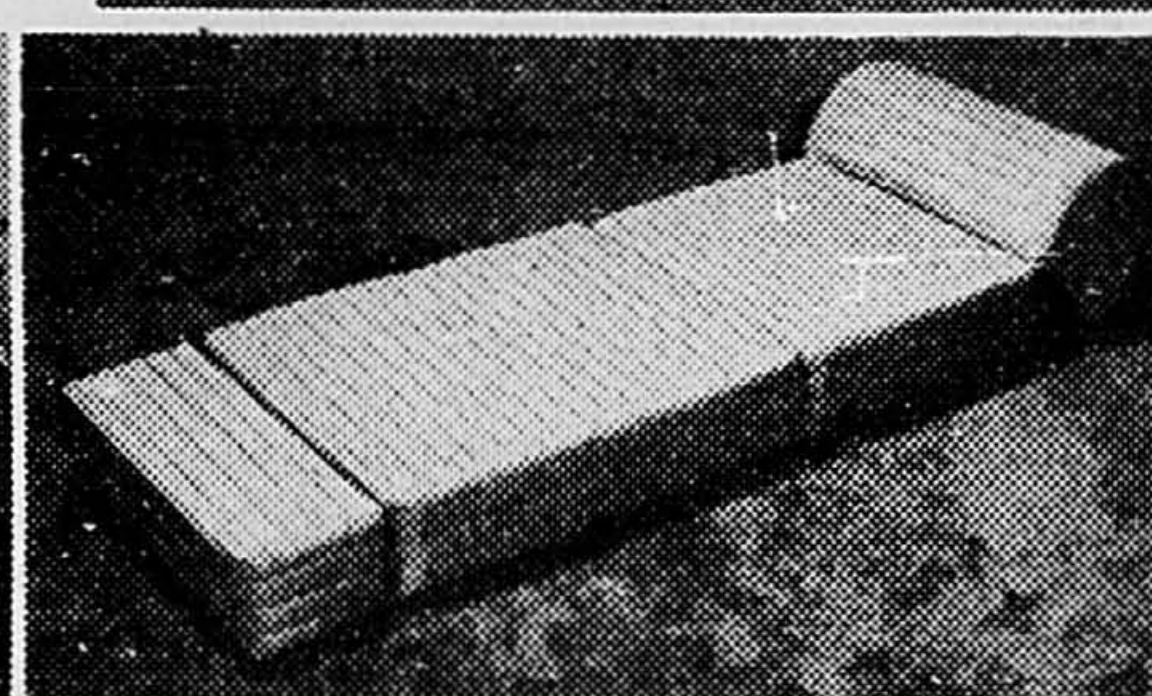

# Rabais de 25%!

**Faites votre choix!  
 Nous les avons,  
 ces confortables  
 meubles que  
 vous apprécierez  
 jour et nuit!**

Quelle magie! Grâce à ces dépliables, votre salon ou séjour deviendra une chambre à coucher en un temps record! Lit jumeau ou 2 places apparaîtront en un instant... n'importe quand! Un dépliable, c'est la meilleure façon d'accommoder vos invités tout en respectant l'harmonie de votre décor! Venez donc voir les nôtres dès maintenant à la Baie, vous serez surpris de notre vaste choix!

## Canapé dépliable Futura

D. Enlevez les appuis-bras et voici un lit jumeau; dépliez le canapé et voilà un lit 2 places! Recouvrement de velours côtelé pur coton Beige seulement.

La Baie, ord. 469.00

**349<sup>00</sup>** ch.

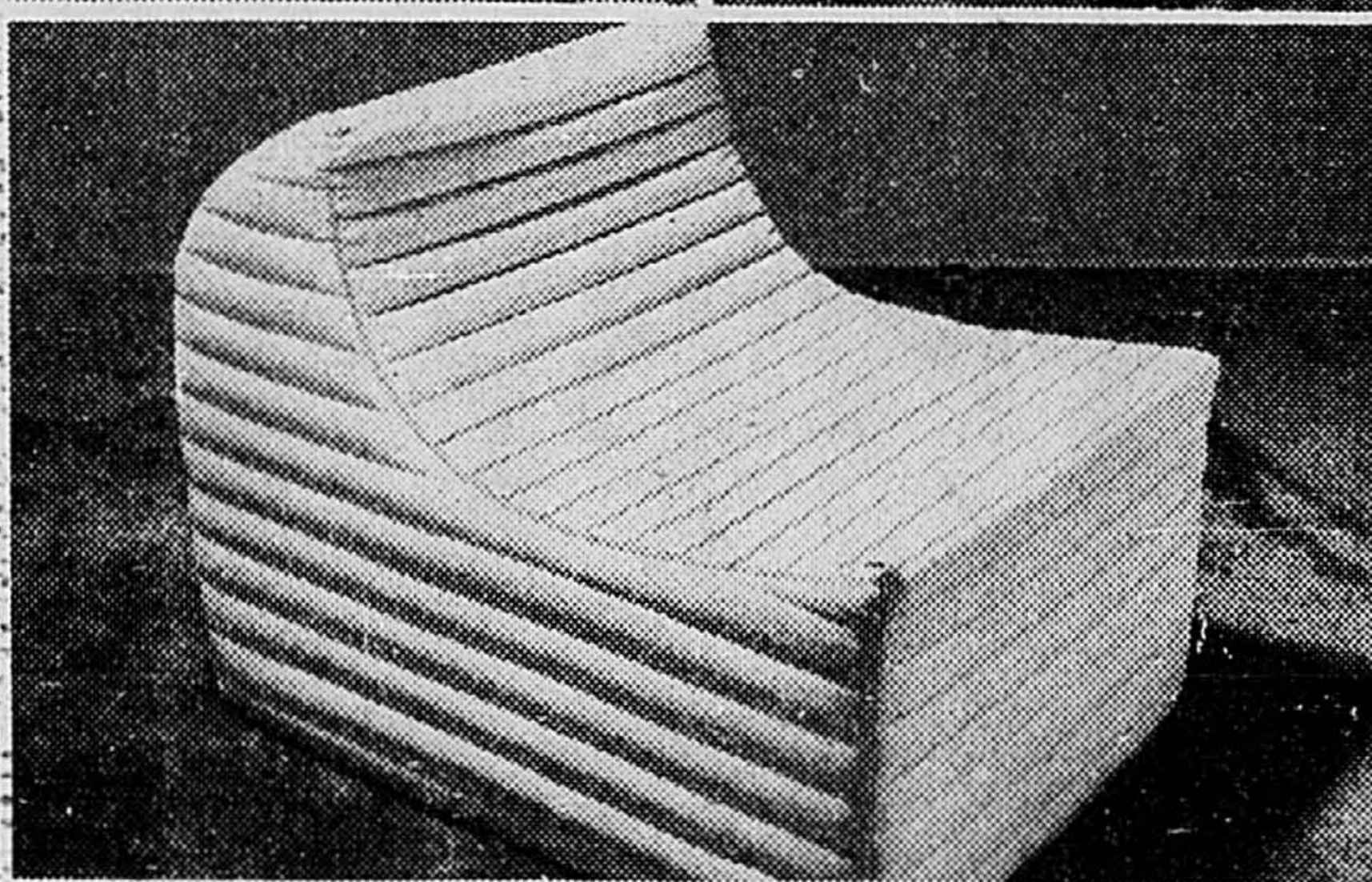
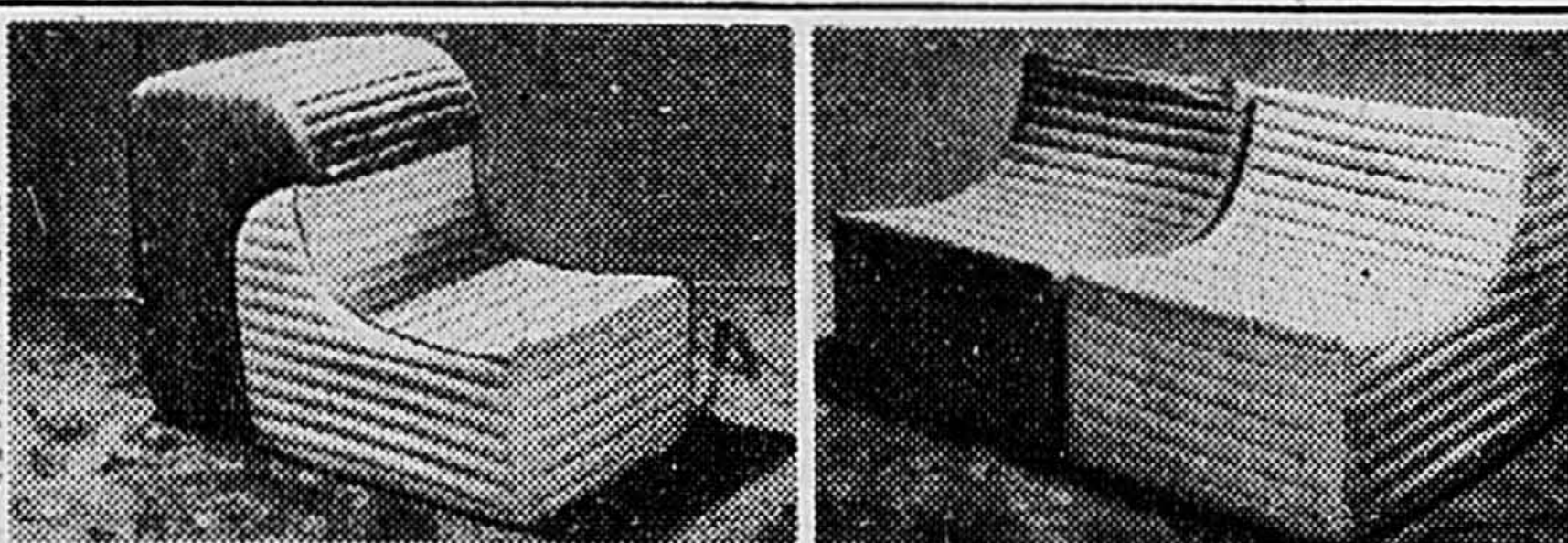
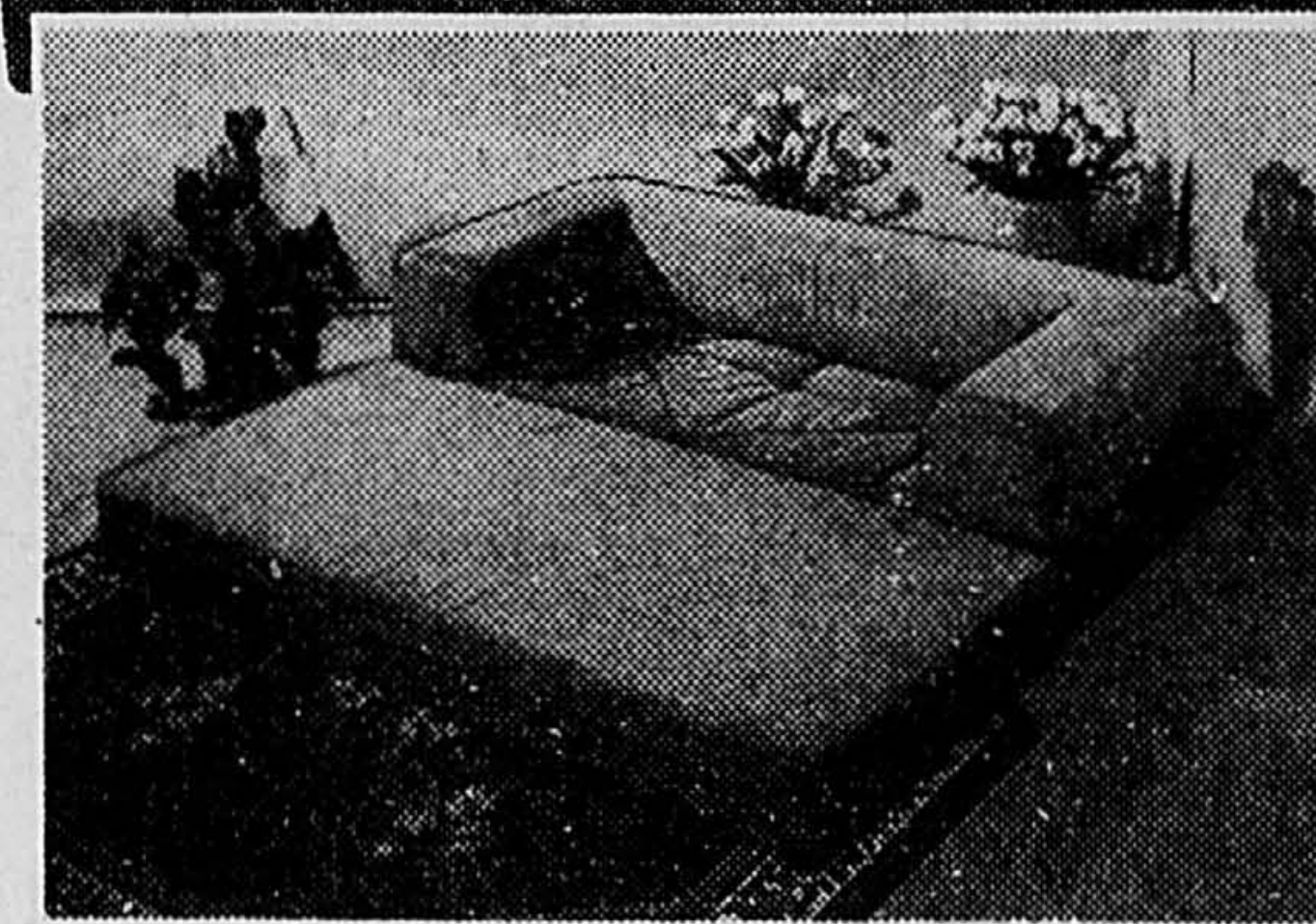

**Fauteuil dépliable Pinwheel de Sherwood** La Baie, ord. 159.95  
**119<sup>00</sup>** ch.  
 G. Tous les arrangements vous sont possibles: 4 fauteuils, fauteuil et canapé, 2 causeuses... il ne suffit que d'un peu d'imagination! Recouvrement de nylon aspect jute. Marine, bourgogne, havane ou gris.

Commandes téléphoniques: 842-6261.  
 Meubles, rayon 516.  
 En vigueur jusqu'au 22 mai.



- Centre-ville, lun. à mer., 10h à 18h; jeu. et ven., 10h à 21h; sam., 9h à 17h
- Succursales, lun. à mer., 9h30 à 18h; jeu. et ven., 9h30 à 21h; sam., 9h à 17h



- Centre-ville à Montréal 281-4422 • Boulevard 728-4571 • Dorval 631-6741 • Rockland 739-5521
- Centre Laval 688-8970 • Place Versailles 354-8470 • Place Vertu 332-4550 • Promenades St-Bruno 653-4455

## Incendie au Centre national des arts

■ OTTAWA (PC) — Une douzaine d'employés ont été évacués mais personne n'a été blessé dans l'incendie qui s'est déclaré, tôt hier matin, au Centre national des arts à Ottawa.

L'isolation entre le mur extérieur et un mur décoratif a subi des dommages.

Selon les policiers, le feu a pris naissance vers 8 heures, hier matin, alors que des couvreurs faisaient chauffer du goudron sur la terrasse, au second étage de l'édifice.

Le Centre national des arts est situé tout près du parlement d'Ottawa.

Le sous-directeur du CNA, M. Bruce Corder, a déclaré que les flammes se sont répandues rapidement dans l'isolation et sur les murs extérieurs. Il n'y a eu cependant aucun dégât à l'intérieur de l'édifice.

Les couvreurs et d'autres travailleurs de la construction étaient en grève hier en Ontario, mais a affirmé M. Corder, ses contracteurs ne faisaient pas partie des grévistes.

«L'incendie n'est qu'un accident», a-t-il ajouté.

Une petite librairie située tout près a subi quelques légers dégâts par l'eau. M. Corder a toutefois affirmé que le CNA ouvrira ses portes comme d'habitude aujourd'hui.



Les pompiers tentent de maîtriser le début d'incendie qui s'est déclaré, hier, au Centre national des arts. Ils ont fait vite et bien et le centre sera ouvert comme à l'accoutumée aujourd'hui.

photolaser PC

ESCOMPTE  
DE

# 20%

ET  
PLUS

SUR TOUTES TUILES DE CÉRAMIQUE



TUILES DE CÉRAMIQUE POUR MURS ET PLANCHERS  
ITALIENNE — ESPAGNOLE — ALLEMANDE

Nous fabriquons les foyers de marbre, plancher, table et vanité grâce à notre grande variété de marbre et granite.

ESTIMATION GRATUITE Plan d'achat avec installation comprise

Découvrez le monde de la céramique et du marbre à nos trois magasins à Montréal.

**Ciot**

40 ans au service de la clientèle  
Importateur et distributeur de tuiles de céramique, marbre et granite.

TUILES - MARBRE - GRANIT  
9225, boul. Saint-Laurent  
382-5180

TUILES  
20 est, rue Port-Royal  
382-7330

TUILES  
8970, rue Pascal-Gagnon  
Saint-Leonard  
328-2624

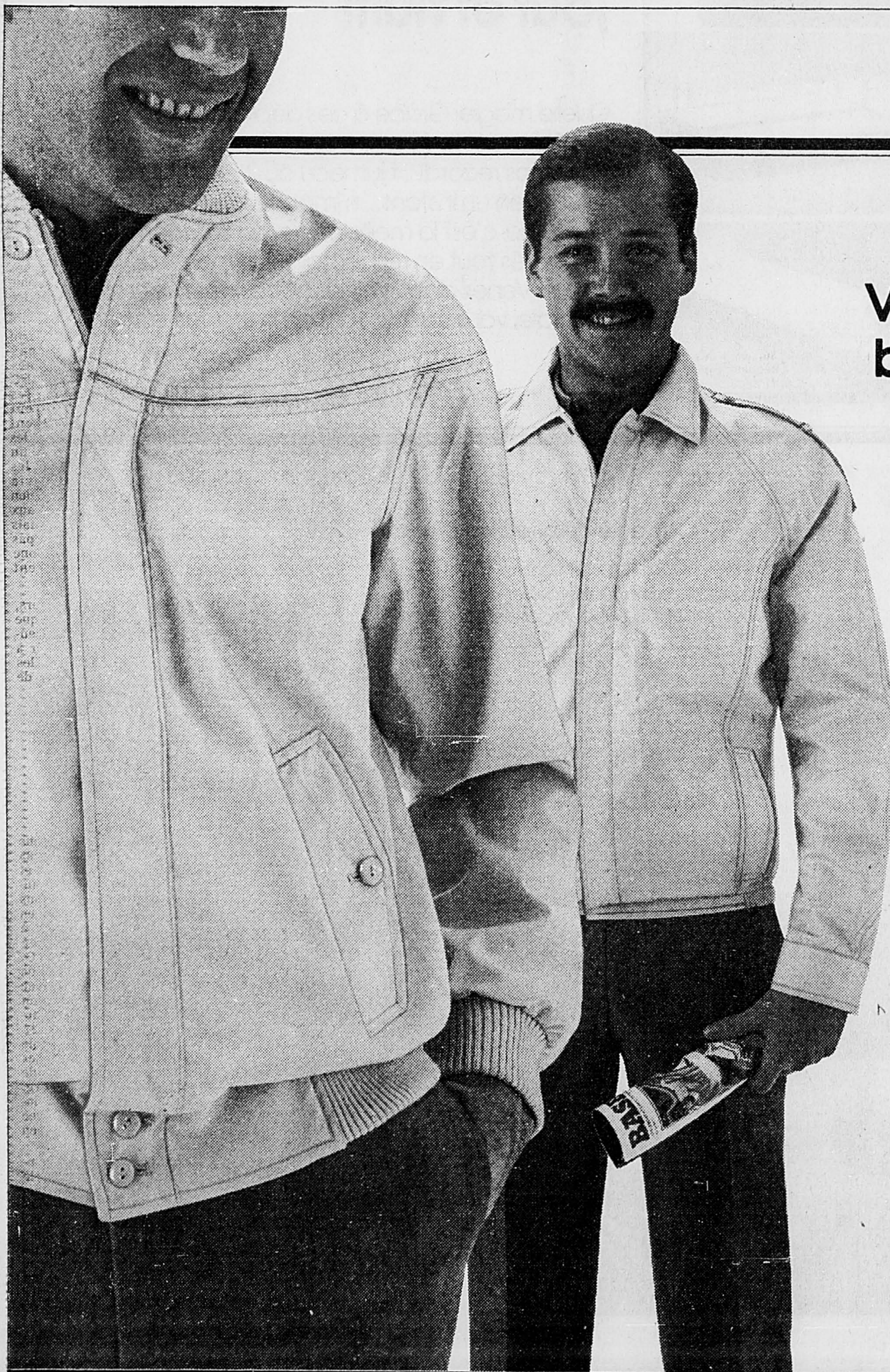

la Baie

## Vous aimez l'allure des blousons Pierre Cardin ... vous raffolerez de nos prix!

Rabais de 25% sur les blousons sport  
Pierre Cardin

Si vous recherchez une allure impeccable même dans la détente, vous choisirez Pierre Cardin... surtout à 25% de rabais! Nous avons plusieurs modèles à vous proposer, certains avec col et revers en tricot, ou col monté, d'autres à épaulettes, glissière, manches raglan; certains même sont réversibles! Tous sont faits de polyester/coton léger. Ton beige, marine, kaki et autres dans le lot. Tailles P.M.G.T.G. Pas tous les modèles, grandeurs ou couleurs dans tous les magasins.

La Baie, ord. 45.00 à 50.00

# 33<sup>75</sup> à 37<sup>50</sup> ch.

Achats en magasin seulement.  
Manteaux pour hommes, rayon 310.  
En vigueur jusqu'au 15 mai.

la Baie

• Centre-ville, lun. à mer., 10h à 18h; jeu. et ven., 10h à 21h; sam., 9h à 17h  
• Succursales, lun. à mer., 9h30 à 18h; jeu. et ven., 9h30 à 21h; sam., 9h à 17h



• Centre-ville à Montréal 281-4422 • Boulevard 728-4571 • Dorval 631-6741 • Rockland 739-5521  
• Centre Laval 688-8970 • Place Versailles 354-8470 • Place Vertu 332-4550 • Promenades St-Bruno 653-4455