

A coups de millions et de piliers de béton

par Louis TANGUAY

Le réseau autoroutier de la région de Québec étend ses tentacules à grands coups de millions et de piliers de béton.

Un relevé, effectué auprès de diverses sources au ministère des Transports, établit à plus de \$80,000,000 la valeur des travaux actuellement en voie d'exécution ou sur le point d'être mis en chantier.

Les principaux éléments de cet ensemble se trouvent sur la Rive-Sud, avec l'autoroute de la Beauce; dans l'Ouest, avec le prolongement de l'autoroute 440 vers Portneuf; plus près du centre de Québec, avec le boulevard Henri-IV et la route du Vallon; en plein cœur de la ville, avec l'autoroute Dufferin-Montmorency et, enfin, vers l'Est, avec le raccordement du boulevard de la Capitale et du futur boulevard des Grèves, de même que l'élargissement du boulevard Sainte-Anne.

Du côté Sud, les travaux progressent comme prévu pour la construction

de l'autoroute 73 et son système de raccordement à la route 20 et au pont Pierre-Laporte.

Selon l'échéancier du ministère des Transports, le tronçon Québec-Saint-Maxime-de-Scott devrait être terminé à la fin de 1976 et coûter autour de \$32,500,000, y compris les échangeurs.

Vers Portneuf

En direction de Portneuf, il reste environ \$1,000,000 à dépenser cette année pour le parachèvement d'un tronçon de 8,6 milles de l'autoroute 440.

Par ailleurs, d'ici l'automne 1977, la construction d'une portion de 7 milles de l'autoroute de la Rive-Nord devant relier Québec à Montréal sera terminée, à un coût estimé de près de \$15,000,000.

Henri-IV

Un autre important projet vient aussi d'être mis en chantier pour

prolonger jusqu'à Val-Bélair le boulevard Henri-IV.

Ce tronçon de 4,25 milles coûtera \$6,600,000 et sera ouvert à la circulation en décembre 1976.

Du Vallon

Deux sections de l'autoroute du Vallon demeurent à compléter.

Il reste à paver le tunnel passant sous les chemins Sainte-Foy et des Quatre-Bourgeois et à terminer, d'ici la fin de juin, certains travaux encore évalués à quelque \$100,000.

A l'autre bout, la section entre le boulevard Hamel et l'autoroute de la Capitale nécessitera des déboursés de l'ordre de \$750,000 avant son ouverture, en juillet.

Dufferin-Montmorency

Bien que les travaux se poursuivent entre la rivière Saint-Charles et la falaise, ce n'est pas avant la fin de 1977 que l'autoroute Dufferin-Montmorency reliera la colline parlementaire à la côte de Beauré.

Pour son prolongement sur le boulevard des Grèves, il faudra accorder un important contrat pour la construction d'un viaduc au-dessus de la rue d'Estimauville et un pontceau sur la rivière Beauport.

A l'autre extrémité, l'un des principaux obstacles demeure la cour de triage du Canadien pacifique, dont la disparition a été annoncée, mais qui n'a pas encore libéré le terrain. Personne n'ose avancer de date à ce sujet.

Plus près de la falaise, il faudra aussi aménager la connexion des structures élevées avec le niveau de la côte d'Abraham.

Entre-temps, il sera nécessaire d'excaver un trou d'environ 300 pieds de profondeur, en vue de permettre l'éventuelle pénétration de cet axe sous le cap, pour aller rejoindre le boulevard Champlain, le long du fleuve.

En effet, une telle voie souterraine serait presque impossible à réaliser,

au moment où elle deviendra nécessaire, si certaines précautions ne sont pas prises avant de recouvrir le sommet de la falaise avec les voies de l'autoroute.

Des appels d'offres seraient lancés cette année, pour cette partie des travaux qui n'est pas immédiatement reliée au choix d'une option finale pour la route souterraine, selon un porte-parole du ministère.

Vers la Côte Nord

On rencontre, par ailleurs, plusieurs chantiers en s'éloignant de Québec, en direction de la Côte-Nord.

Le plus important, avec les \$14,000,000 engagés d'ici la fin de 1976, se situe à la future jonction de l'autoroute 40 (de la Capitale) et de la 440 (futur boulevard des Grèves).

Maintenant que la 40 rejoint le boulevard Sainte-Anne, à Montmorency, il reste à aménager l'échangeur qui permettra l'accès au pont de l'île d'Orléans. La construction d'un viaduc double à cet endroit nécessitera l'utilisation pendant tout l'été, d'une voie de

contournement qui pourrait bien accentuer les difficultés habituelles de circulation pour les villégiateurs et touristes allant dans l'île ou en revenant.

Un peu plus loin, on érige un nouveau pont sur la rivière Montmorency et on élargit celui qui y existe déjà.

Sur l'autre rive, il faudra encore dépenser environ \$1,200,000 pour terminer l'élargissement à quatre voies du boulevard Sainte-Anne, dans Boischatel et l'Ange-Gardien.

Dans la prochaine étape, l'amélioration de cette artère traversera la municipalité de Château-Richer, au coût de \$3,300,000, et ce avant la fin de 1976.

Un autre contrat pourrait être accordé à l'automne pour le prolongement de ces travaux dans Sainte-Anne-de-Beauré et Beauré jusqu'au Mont-Sainte-Anne, mais le ministère des Transports est en butte à certaines difficultés découlant, semble-t-il, de la forte densité d'occupation des deux côtés de la rue, dans cette zone.

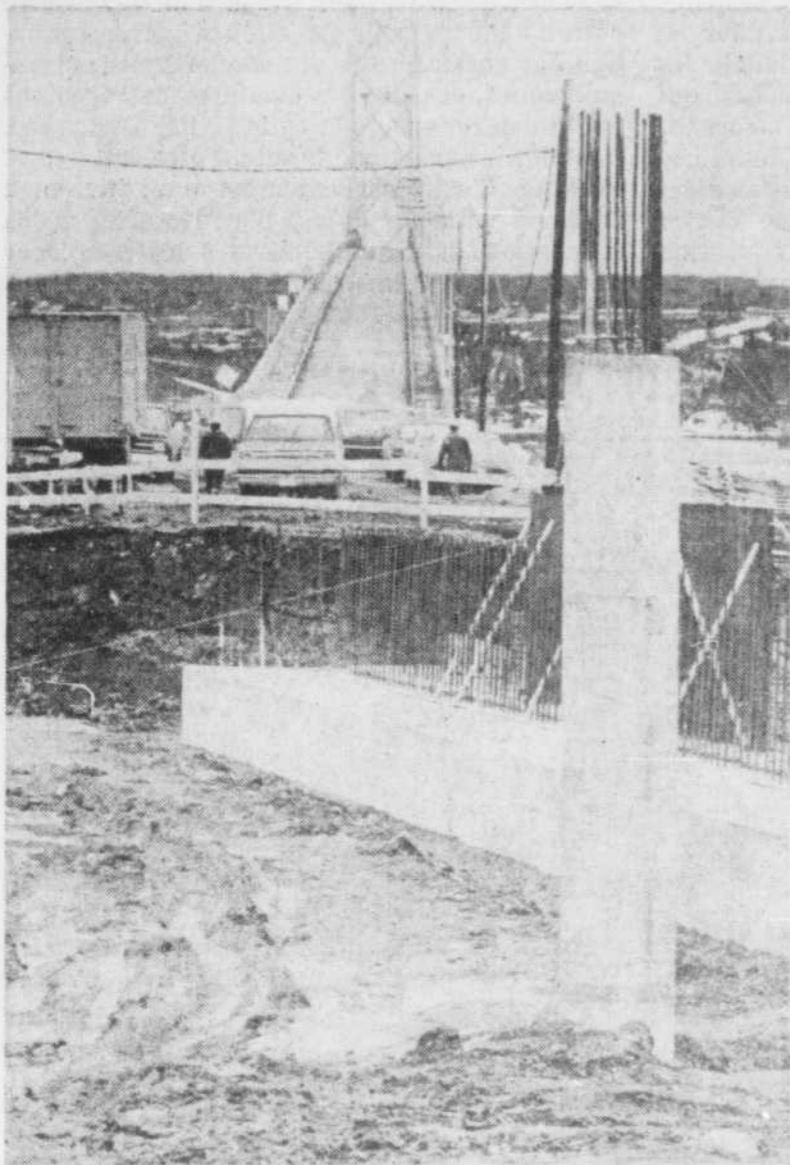

Le Soleil, Reynald Lavoie

La construction de viaducs au-dessus de la route menant au pont de l'île d'Orléans risque de provoquer de sérieux inconvénients aux villégiateurs et aux touristes, d'ici à ce que les travaux soient terminés au début de l'automne.

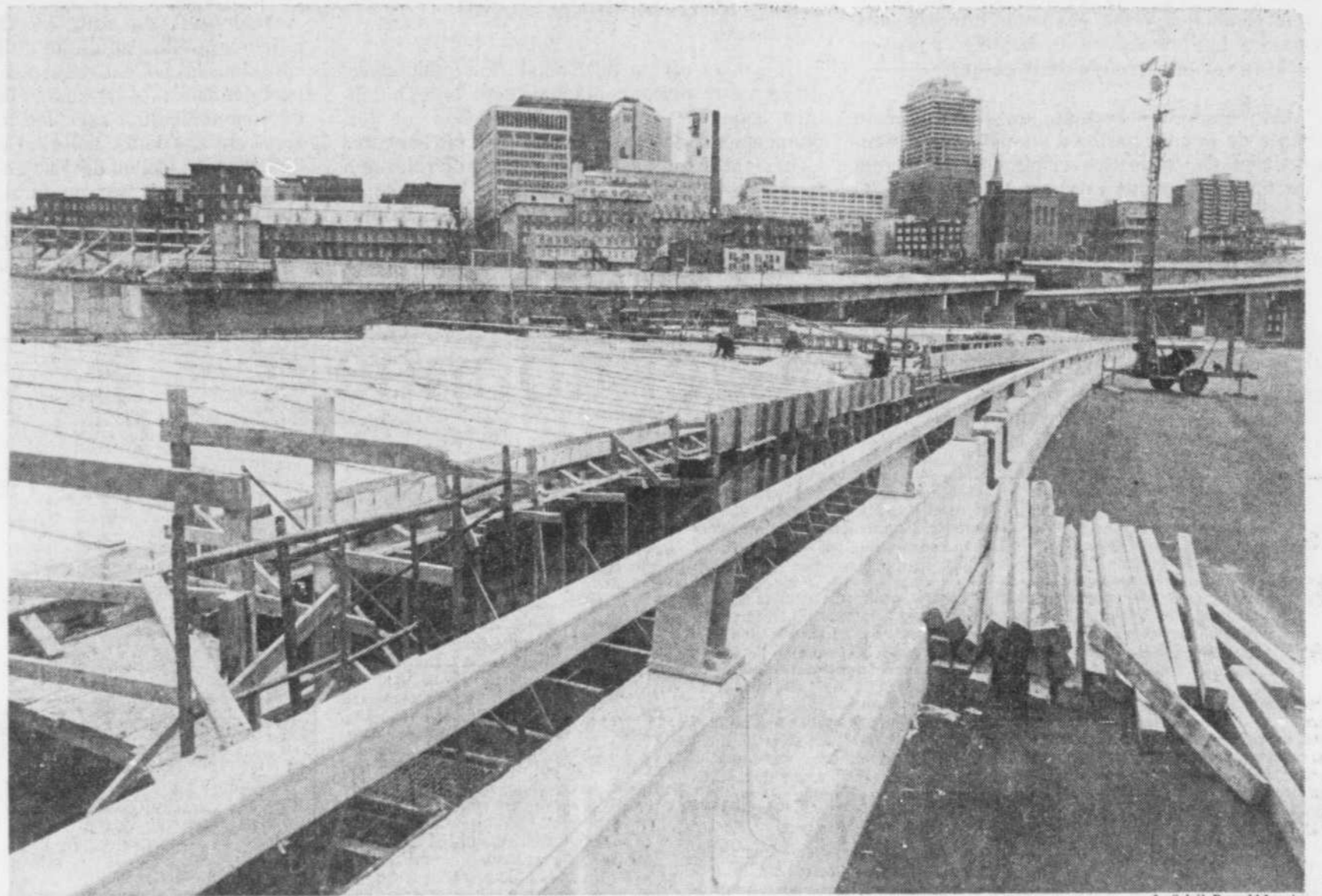

Le Soleil, Reynald Lavoie

Il faudra attendre l'enlèvement des voies ferrées de Saint-Roch, pour pouvoir relier la section actuellement en construction de l'autoroute Dufferin-Montmorency à celle qui est déjà rendue du côté nord de la rivière Saint-Charles.

\$35 millions seront dépensés pour les routes du BSL et de la Gaspésie

Par Gilles PEPIN
envoyé spécial du Soleil

AMQUI " Le ministère des Transports du Québec prévoit dépenser plus de 35 millions de dollars, en 1975-1976, pour l'amélioration du réseau routier dans la région administrative numéro 1, soit dans le Bas Saint-Laurent et la Gaspésie. De cette somme, un montant de 22 millions de dollars ira à la réfection de la route 132.

C'est ce qu'a déclaré, hier soir, l'adjoint parlementaire au ministère des Transports, M. Marcel Bédard, à la fin du congrès de la régionale des Jeunes chambres à Amqui.

M. Bédard, qui n'avait pas eu l'occasion de prendre connaissance des nombreuses demandes des congressistes quant à l'état qualitatif de lamentable du réseau routier régional, s'est quand même attiré des remerciements du président sortant, M. Georges

Brillant. Celui-ci a toutefois ajouté que ce qui est très important est d'obtenir également une efficacité optimale des investissements.

Selon l'adjoint parlementaire, cette région de l'Est du Québec a été loin d'être délaissée car le ministère des Transports y a dépensé plus de 50 millions de dollars, entre 1971 et 1974, seule-

ment pour la réfection de la route 132; un projet qui a pu être concrétisé grâce à la collaboration du ministère fédéral de l'Expansion économique régionale, a remarqué M. Bédard.

Cette région, a poursuivi le conférencier, a bénéficié en 1973-1974, des plus importantes dépenses de travaux routiers par capita; ces dépenses

ont alors atteint \$164,00 par capita comparativement à une moyenne provinciale qui se chiffrait par \$65,00 per capita.

Signalant la ferme volonté du ministère des Transports de revaloriser le réseau routier régional, ce qui nécessitera la présentation de crédits supplémentaires d'ici la fin de la présente session.

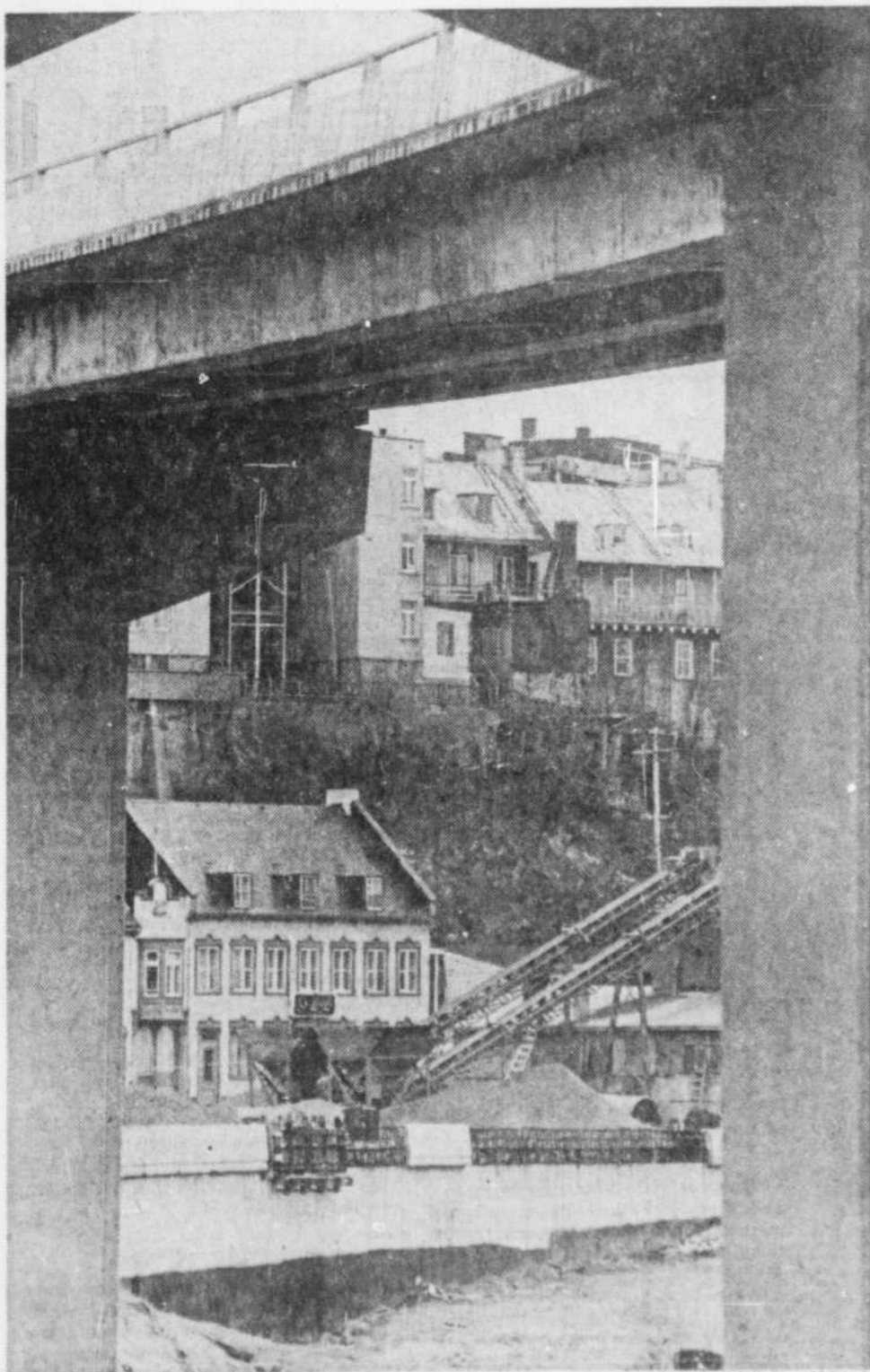

Le Soleil, Reynald Lavoie

Après la rue Sous-le-Fort, Québec aura sa rue Sous-le-Viaduc.

La maison de la semaine

à vendre

Près Université, CHUL, bungalow 9 pièces, foyer, garage, salle familiale, possibilité revenu au sous-sol.

Céline Balfry - 658-4852

MORIN & ASSOCIÉS COURTIER, INC.
1121 chemin Ste-Foy
683-2103
Membre de la Chambre d'immobilier de Québec, du système

DÉPÔT GARANTI DE 5 ANS

9 1/4 % Minimum \$500

Taux sujet à changement sans pré-avis

Dépôts de \$5,000 et plus: Intérêts payés mensuellement si désiré, moyennant de minimis frais d'administration.

Institution inscrite à la Régie de l'assurance-dépôts du Québec.

Appelez-nous!
692-1221

FIDUCIE PRÊT ET REVENU
Siège social: 210, Place d'Youville, Québec

dans nos régions

Portneuf

Si, à l'Hydro-Québec, on ajoute 10 pour 100 à votre compte d'électricité si non payé dans les délais; à Saint-Raymond, on accorde une réduction de 5 pour 100, si les contribuables paient leurs impôts dans les délais. En effet, les autorités municipales de la ville de Saint-Raymond ont décrété un escompte de un pour 100 sur tous les comptes de taxes pour les contribuables qui en paieront le coût en entier avant le 17 mai 1975. Cette décision des autorités de Saint-Raymond ne manque pas d'originalité, et nul doute qu'elle pourrait servir d'exemple à plusieurs autres villes, tant de la région que du Québec.

Un léger surplus de \$894 a été enregistré par le service intermunicipal de loisirs de Saint-Raymond de Portneuf. Les dépenses de cet organisme ont été de \$47,140 et les recettes de \$48,034. Au cours de cette année 1974, l'aide financière de la ville et de la paroisse de Saint-Raymond a constitué les principaux revenus du service. Pour

la ville, cette aide s'est chiffrée par \$26,000, et pour la paroisse à \$20,234. Au niveau des dépenses, l'administration a coûté \$8,874; les terrains de jeux, \$6,871; les sports d'été, \$2,333; les sports d'hiver, \$14,998; les patinoires extérieures, \$2,816, et les loisirs socio-éducatifs, \$11,248.

La chorale DONASOL, de Donnacona, a donné deux spectacles à guichets fermés à la polyvalente de la régionale Tardivel. Sous la direction de Mme Carmen Matte, le spectacle, donné par cette chorale locale, n'a pas manqué d'impressionner plusieurs et, surtout, de donner entière satisfaction aux quelque 800 spectateurs qui ont manifesté leur appréciation de l'effort fourni et de la qualité du spectacle offert. A la suite de ce succès, la direction de la chorale DONASOL a fait part de son intention de revenir en scène l'automne prochain.

Le Grand-Portage

A 45 milles au sud de Rivière-du-Loup et à 30 milles de la

frontière du Nouveau-Brunswick, entre la route 185 et le lac Témiscouata, la municipalité de Notre-Dame-du-Lac entend remettre à profit son site exceptionnel, par un renouveau, dans l'exploitation touristique.

Après avoir connu un passé touristique d'assez forte importance, grâce à l'enchantement de son décor et aux sports de la chasse et de la pêche, Notre-Dame-du-Lac avait perdu cette vocation, depuis quelques décennies. Mais, ces jours derniers, la population a dit un oui dynamique à des projets de promotion touristique du maire René Bérubé et de la Chambre de commerce locale, ainsi qu'à l'implantation d'un programme de tourisme populaire de Vacances-familles.

A la suite d'une rencontre de M. Jean-Marie Lachance, directeur général, avec la population de Notre-Dame-du-Lac, un chargé de programmes de Vacances-familles, M. James-R. Thériault, a annoncé que cette municipalité fera désormais partie du réseau de cet organisme. Les vacanciers pourront y trouver un système d'accueil privé, dans des familles, ainsi que des

aménagements de loisirs tels que centre de loisirs, centre sportif, cinéma, plage, terrain de jeux, festival et activités artisanales.

L'Amiante

Le Cégep de Thetford Mines a présenté un budget de fonctionnement de \$3,203,000 au ministère de l'Éducation pour l'année scolaire 1975-1976. Ces prévisions, qui sont basées sur une clientèle de 1,350 étudiants, excèdent de \$700,000 celles de l'exercice financier actuellement en cours. A lui seul, le poste salaires gruge 72 pour 100 du budget, soit \$2,306,160.

Jusqu'à présent, le gouvernement fédéral a sanctionné, la circonscription de Frontenac, 33 projets de Perspectives-Jeunes se totalisant un montant de \$252,257 et favorisant la création de 220 emplois. Quatorze de ces projets émanent de Thetford Mines, et six autres ont été présentés par des étudiants de Plessisville.



La réserve amérindienne de Maliotenam

Un peu en retrait de Sept-Îles, soit vers l'est de la ville, la réserve amérindienne de Maliotenam caractérise bien ces agglomérations où vivent nos concitoyens amérindiens. Ces quelques photos nous présentent notamment l'église et la salle paroissiale, des constructions typiques des premiers citoyens de la Côte-Nord. Par ailleurs, l'arrivée tout de même récente de l'homme blanc a fait ses marques, comme en témoigne la construction de ces maisons modernes et l'implantation d'un magasin "Hudson's Bay", comme dans la plupart des réserves. Et comme tous les enfants de la région, cette jeune Amérindienne profite des premiers jours du printemps pour pratiquer un sport de plus en plus populaire, la bicyclette. L'autorité, dans la réserve de Maliotenam et dans celle de Sept-Îles, où vivent en tout 1,300 Amérindiens, est entre les mains du chef, M. Paul-Emile Fontaine.

La régionale Tardivel retourne aux appels d'offres pour ses assurances

par Gérard ROCHETTE

PORTNEUF — La commission régionale Tardivel a décidé de retourner aux appels d'offres pour assurer les biens de la commission. Cette décision a pour but d'obtenir par la même occasion une étude complète sur l'ensemble des biens mobiliers et immobiliers de la commission. Elle pourrait éventuellement déboucher sur des améliorations à être apportées pour diminuer le coût des primes d'assurances.

On sait que la régionale de la circonscription de Portneuf fait face à un problème majeur au niveau de ses assurances. Elle a constaté, lors du renouvellement de celles-ci, que les primes accusaient une hausse de quelque 150 pour 100, passant de \$20,000 à 50,000 par année pour une valeur à peu près identique.

Cette situation découle de la décision de limiter la prime à payer au montant de la subvention accordée. Cette décision de la Tardivel signifiait donc que cette dernière aurait des assurances uni-

quement pour l'équipement et la responsabilité générale, laissant ainsi à découvrir les différentes écoles du territoire.

Il faut expliquer la position des commissaires en précisant que toute hausse de prime dépassant environ 16 pour 100, selon des renseignements obtenus, devrait être encaissée par la commission, devenant ainsi une dépense additionnelle inadmissible.

Les dirigeants scolaires se refusant entièrement à hausser le coût des dépenses inadmissibles, c'est pourquoi ceux-ci décidèrent de réduire plutôt leurs assurances.

Entre-temps, des démar-

ches étaient entreprises auprès de la Fédération des commissions scolaires afin que des pourparlers soient entamés avec le ministère de l'Éducation pour obtenir une révision des normes en la matière.

C'est pendant cette période d'intervention que les com-

missaires de la circonscription de Portneuf décidèrent de retourner aux appels d'offres et d'obtenir ainsi une étude complète de l'équipement et des immeubles, afin de pouvoir procéder à des améliorations sensibles au niveau de la protection, s'il y a lieu, s'assurant du même

coup une réduction certaine des primes d'assurances.

Signalons que certaines autres commissions scolaires du Québec envisagent de procéder ainsi lors du renouvellement de leurs assurances. Des faits nouveaux en ce domaine devraient donc survenir d'ici quelques semaines.

as-tu ton passe-sport?

ACHETONS	
PIECES DE 1 CENT DU CANADA	
1921	20¢
1922	\$5.00
1923	\$8.00
1924	\$2.50
1925	\$7.00
1926	\$1.50
1927	50¢
1930	50¢
1931	25¢
VIEIL OR et ARGENT	
COMPTOIR MONNAIE-TIMBRES	
Place Laurier	
Ste-Foy, Québec - G1V 2L8	
Tél.: 663-8231	

ADIEU LA PEINTURE... c'est fini avec L'ALUMINIUM ALCAN

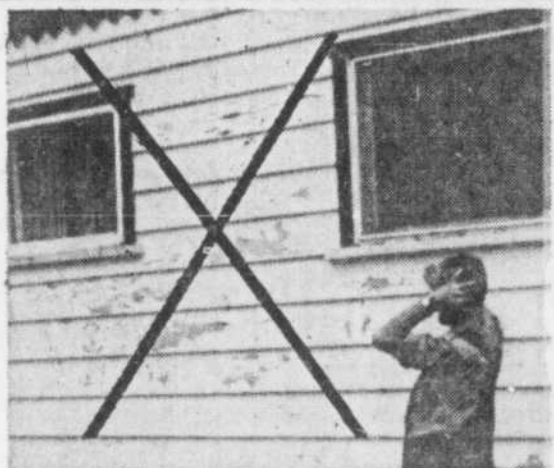

Estimation gratuite jusqu'à 10 ans pour payer

RENOVATION DECOR de Québec Inc

188 avenue Lamontagne 522-2084
Installation faite par des experts
Financement si désiré
Consultez des vrais spécialistes

COURS D'ÉTÉ 1975

Dans les COLLEGES de la région de Québec

RENSEIGNEMENTS

ON POURRA OBTENIR LE PROSPECTUS DES COURS D'ÉTÉ DANS TOUS LES COLLEGES PUBLICS ET PRIVÉS DE LA PROVINCE.

2- LES CANDIDATS DEVRONT SE PROCURER UNE COMMANDITE DU CEGEP QUI POSSEDE LEUR DOSSIER.



COLLEGE F.-X.-GARNEAU
Secrétariat des cours d'été,
1650, boul. de l'Entente,
Québec 6, P.Q.
G1T 2S5
Tél.: (418) 688-8310



COLLÈGE LÉVIS-LAUZON
Secrétariat des cours d'été,
205, rue Mgr-Bourget,
Lauzon, Lévis.
G6V 6Z9
Tél.: (418) 833-5110



COLLÈGE LIMOILOU
Secrétariat des cours d'été,
801, 12e Rue,
C.P. 1400,
Québec. G1K 1H3
Tél.: (418) 694-7497

SESSIONS

1re: 9 JUIN AU 27 JUIN (F.-X.-GARNEAU ET LIMOILOU)

2e: 30 JUIN AU 18 JUILLET (LEVIS-LAUZON ET LIMOILOU)

3e: 21 JUILLET AU 8 AOUT (LEVIS-LAUZON)

INSCRIPTION

1re et 2e sessions
28, 29 et 30 mai 1975 aux
CEGEP F.-X.-Garneau
CEGEP Limoilou

9h. à 12h.
14h. à 16h.30
18h.30 à 20h.30

2e et 3e sessions
9, 10 et 11 juin 1975 au
CEGEP de Lévis-Lauzon

9h. à 11h.30
14h. à 16h.30
19h. à 20h.30

Concours Fête des Mères



AU COEUR DU MAIL ST-ROCH CHEZ

laliberté

3 PRIX A GAGNER PHOTOS-COULEUR DES 3 GAGNANTES

PAR Ernest Rainville PHOTOGRAPHE

455 EST BOULEVARD CHAREST 667-0333

1e PRIX

Séance de 8 poses comprenant 1 photo-couleur 16 x 20 Plus un montage-souvenir de 8 photos-couleur 3 1/2 x 5 d'expressions différentes



2e ET 3e PRIX

Séance de 6 poses comprenant 1 photo-couleur 16 x 20 Plus un montage-souvenir de 6 photos-couleur 3 1/2 x 5 d'expressions différentes



Attribution des prix samedi 10 mai. Chaque facture donne une chance.

COUPON GRATUIT

laliberté mail st-roch

COUPON FETE DES MERES

NOM.....

ADRESSE.....

VILLE.....

TEL.....

VENEZ DEPOSER CE COUPON AVANT SH. SAMEDI 10 MAI

DECOUPEZ CE COUPON ET VENEZ LE DEPOSER DANS LA BOITE SPECIALE AU REZ-DE-CHAUSSEE

AUTANT DE FACTURES AUTANT DE CHANCES ADDITIONNELLES

Un incendie cause des dégâts de \$200,000 à Ste-Marie

Par Paul-Henri DROUIN
du bureau du Soleil

SAINT-JOSEPH — Des pertes matérielles estimées à

quelque \$200,000 ont été causées par un violent incendie, hier soir, à Ville Sainte-Marie de Beauce-Nord. Heureusement, on ne déplore aucune perte de vie ni blessé.

L'incendie a détruit le vaste entrepôt de la Laiterie Turmel et trois camions, dont deux étaient à l'intérieur de l'immeuble, ainsi que du matériel en grande quantité, la boutique de J.-L. Drouin et

Fils, qui servait d'entrepôt pour les ameublements de bureau de Clermont Giguère Inc. et les pièces d'autos de Raymond Drouin, puis la maison de M. Ludger Bilo-

deau. L'incendie, d'origine inconnue, aurait éclaté vers 19 h 30 dans l'entrepôt de la Laiterie Turmel. Il s'est propagé rapidement à toute la construction en bois, qui datait d'une vingtaine d'an-

nées, pour, par la suite, atteindre la Boutique de J.-L. Drouin & Fils et la résidence privée de la famille de M. Ludger Bilo-

deau. Ce sont des pertes totales. plus maîtrisable, et, devant l'ampleur du sinistre, on a fait appel aux sauveteurs des Mesures d'urgence de Sainte-Marie et aux personnes bénévoles.

Une soixantaine d'hommes ont combattu les flammes sous la direction du chef Alfred Faucher. Au plus fort du sinistre, on a craint une conflagration, vu que les propriétés dans le secteur nord de la ville de Sainte-Marie

sont situées très près l'une de l'autre. Des sapeurs sont même demeurés toute la nuit sur les lieux du sinistre.

Joint à son domicile, M. Laval Turmel et son fils André ont fait part que leurs pertes atteindraient au moins \$125,000. L'usine de la Laiterie Turmel n'ayant pas été touchée par l'incendie d'hier soir, les clients ne seront pas privés de leurs produits.



Deux entrepôts et une maison privée ont été détruits par les flammes.

Le Journal du Nord-Ouest ne publie plus

MONTREAL (PC) — Le Journal du Nord-Ouest, quotidien qui desservait la région du nord-ouest québécois, depuis le 7 octobre dernier, a cessé de paraître.

Publié par Quebecor Inc., dont M. Pierre Péladeau est le président et chef de direction, le quotidien était imprimé dans les locaux de l'hebdomadaire La Frontière, à Rouyn. Ce journal fait également partie du groupe Quebecor.



Qualité douteuse des matériaux de construction des routes

par Gilles PEPIN
envoyé spécial du Soleil

AMQUI — Le ministère des Transports du Québec devrait réviser ses critères de qualité concernant les matériaux servant à la construction des routes et contrôler beaucoup plus efficacement leur utilisation.

Coordonnateur à la Pêche

(PC) — M. Alphonse Gagnon a été nommé au poste de coordonnateur régional de la pêche maritime pour le territoire du Bas-Saint-Laurent, de la Gaspésie et des îles de la Madeleine.

C'est ce qu'a annoncé un communiqué gouvernemental, qui précise que cette nomination provient de la Direction générale de la pêche maritime du ministère de l'Industrie et du Commerce.

Originaire de Rivière-Ouelle dans la circonscription de Kamouraska-Témiscouata, M. Gagnon est détenteur d'un baccalauréat en pêche de l'université Laval.

Voilà des recommandations qui ont été acceptées, hier, à Amqui, par les quelque 100 participants au congrès annuel des Jeunes chambres de la région du Bas-Saint-Laurent et de la Gaspésie.

Ce congrès, dont le thème portait justement sur le réseau routier, a en effet accepté plusieurs vœux visant à l'amélioration de l'état des routes dans la région, a défini cinq priorités: 1) la route 132 ceinturant la Gaspésie, en commençant par la section Mont-Joli-Matapédia; 2) la route 232 reliant Cabano à Rimouski; 3) la route reliant Matane à Amqui; 4) diverses routes secondaires, en commençant par celles qui débouchent sur les localités à vocation touristique; 5) la sortie ouest de la Transcanadienne à Rivière-du-Loup.

Les participants à ces assises ont dénoncé notamment l'attitude gouvernementale face à une insuffisance des moyens de pression employés dans cette région de l'Est du Québec, d'où le retard lamentable, selon eux, que connaît l'amélioration routière dans le Bas-Saint-Laurent et en Gaspésie par rapport au reste de la province.

Selon cette régionale de Jeunes chambres, il y aurait lieu même, dans la province de Québec, de construire des routes dont le revêtement pourrait durer 10 ans. A cet effet, elle suggère au ministère des Transports d'être plus exigeant quant aux critères de qualité.

Les congressistes ont particulièrement insisté sur la nécessité de contrôles adéquats qui soient rigoureusement respectés. Ainsi, ils demandent de suspendre les travaux de construction de routes, dès qu'il est constaté qu'un entrepreneur ne se conforme pas aux critères de qualité.

D'autres points sur lesquels ces membres de Jeunes chambres ont appuyés ont trait à la pose du recouvrement bitumineux plus à bonne heure au printemps, au bon drainage des routes, à l'établissement d'un réseau routier régional adéquat avant de satisfaire à des demandes municipales en matière de voirie, un bon déneigement et un meilleur entretien des routes en été comme en hiver. M. Gilles Thibeault, de Rimouski, a été élu à la présidence de la régionale pour succéder à M. Georges Brillant.

Y'a longtemps que j'y pense... Aujourd'hui, je suis décidé...

NOUS AVONS TOUS LE CHOIX ENTRE

- 1- Viser un but OU végéter
- 2- Entregent OU timidité
- 3- Confiance en soi OU peur
- 4- Esprit de décision OU indécision
- 5- Maîtrise de soi OU enervement
- 6- Succès OU échecs
- 7- Persuasion par la parole OU trac
- 8- Enthousiasme OU tristesse
- 9- Bonne conversation OU commérage
- 10- Attitudes positives OU complexes
- 11- Autosuggestion OU abandon aux circonstances
- 12- Culture personnelle OU ignorance
- 13- Vie familiale OU solitude
- 14- Leadership et travail d'équipe OU isolement
- 15- Se réaliser OU demeurer médiocre
- 16- Bonheur OU malheur

Prenez un rendez-vous privé ou assistez à une première rencontre vendredi soir à 7 h. C'est sans obligation.

a) Culture humaine b) Communic-Action
c) Entraînement à la parole en public
d) Direction de personnel et d'assemblée

692-3890 (le jour) 524-1976 (le soir)

CENTRE DE RELATIONS HUMAINES de Québec Inc.

(nouveau nom de l'Institut de Personnalité)
Palais Montcalm, suite 220
Québec G1R 3P1
Permis de Culture Personnelle no. 669533

BERNARD PAUZE
président et animateur

Des cheveux d'apparence naturelle et... colorés

OREAL EXCELLENCE

est la coloration qui conditionne les cheveux.

Pour choisir, vous utilisez le Color-Matic.
Pour appliquer, c'est simple et rapide avec Oreal Excellence.

Shampooing colorant	3.25
Shampooing protecteur	2.25
Conditionneur	1.95
Fixatif	8 on. 1.99 15 on. 2.99

cadeau: Avec tout achat d'un shampooing colorant Oreal, nous vous remettrons gratuitement un cadeau valant 1.95. QUANTITÉ LIMITÉE.

R. 16, r-de-ch. Centre-Ville et r.816, Place Laurier 2e.

Démonstration: Nous vous invitons à rencontrer madame Brunet, représentante de la maison Oreal qui vous guidera dans le choix de la teinte. A notre comptoir de Place Laurier du 8 au 10 mai.

mystère

C'est qui? C'est quoi?

chez

Paquet PLACE LAURIER

Surveillez... vous le saurez bientôt

Biotherm

au plancton thermal de Moitg les Bains

Offre de promotion / Promotional Offer

Valant A value of 5.00 DOLLARS

Valable après tout achat de 9.50

Valid after a minimum purchase of 9.50

En échange de produits Biotherm / In exchange of Biotherm products

Représentant Biotherm Representative

From Du May 8th, 1975

Valid until Valable jusqu'au 10 mai 1975

Découpez ce coupon Biotherm et présentez-le à notre comptoir de Centre-Ville, du 8 au 10 mai.

- Il est valable seulement après tout achat de \$9.50 de produits Biotherm.
- Aucun remboursement en argent en échange de ce coupon-chèque.
- Il doit être signé par la représentante Biotherm durant la promotion.
- Un seul coupon-chèque par personne.

Venez rencontrer Mlle LOUISE SAULNIER, représentante de la maison Biotherm à notre comptoir de Centre-Ville du 8 au 10 mai. Elle vous conseillera sur ces produits au plancton thermal.

St-Raymond a des projets pour plus de \$3 millions

par Gérard ROCHETTE
 SAINT-RAYMOND — Construction d'un centre sportif de quelque \$600,000; programme d'amélioration de quartiers de près de \$1 million; travaux d'élargissement et de réfection du viaduc du CN à l'entrée de la ville, au coût d'environ \$1,200,000, et construction de logements à prix modique, tels sont les

principaux projets envisagés par la ville de Saint-Raymond de Portneuf, au cours de l'année 1975. Lesdits projets sont mentionnés dans un document que le maire, M. Roland Dion, a fait parvenir aux contribuables, lequel fait également mention des nombreuses réalisations au cours de 1974.

Mentionnons immédiatement que les travaux de construction du centre sportif sont en cours et que ceux-ci devraient être terminés en septembre. En ce qui regarde le programme d'amélioration de quartiers et la construction de logements à prix modique, la ville a entrepris les démarches en ce sens, lesquelles devraient

aboutir à des résultats concrets dans les prochains mois. Pour ce qui est des travaux d'envergure envisagés au viaduc du Canadien National à l'entrée de la municipalité, la confection des plans à cette fin et les négociations entre les parties mises en cause sont commencées.

EPAR GNEZ sur l'achat de votre PEINTURE

C-I-L
 INTERIEUR :
 • LATEX
 • SEMI-LUSTRE



C-I-L
 EXTERIEUR :
 • COUCHE DE FOND
 • LUISANT

VENTE DE PEINTURE

C-I-L
BLANC SEULEMENT

MISE EN COULEUR MOYENNANT UN LÉGER SUPPLÉMENT



\$8.48 GAL.

- LATEX D'INTERIEUR
- MAT D'INTERIEUR
- SEMI-LUSTRE D'INTERIEUR
- COUCHE DE FOND D'EXTERIEUR
- COUCHE DE FOND D'INTERIEUR
- BLANC D'EXTERIEUR LATEX
- BLANC D'EXTERIEUR A L'HUILE
- PORCHES ET PLANCHERS-GRIS

Dépositaires

- GAUTHIER DECORATION INC.**
 272 est, St-Joseph, Québec, Qué. G1K 3A9
 524-4625
- M. MARCEL ASSELIN**
 St-Gervais, GOR 3C0
 (418) 867-3909
- J.-A. BEAUDET INC.**
 St-Henri de Lévis, GOR 3E0
 (418) 862-2281
- BEAUMONT PAYSAGISTE INC.**
 4385 boul. Hamel, Ancienne-Lorette,
 G2E 2H3
 (418) 872-1823
- M. EMILE BILODEAU**
 St-Bernard de Dorchester, GOS 2O0
 (418) 415-6250
- M. PIERRE BOUDREAU**
 Les aux Couffras
 GOR 1X0
 (418) 822-2281
- M. JEAN-MARIE CARON**
 10334, av. Royale,
 Ste-Anne de Beaupré, GOR 3C0
 (418) 827-3931
- M. JOSEPH CARON**
 L'Isletville,
 GOR 2C5
- CLAUDE CHABOT & FRERES ENR.**
 S.P. Beauvillage, St-Paul, Beauvillage, GOS 1B0
 (418) 596-2100
- COIN DE LA PEINTURE**
 50, rue Beauvillage, Québec G1M 5T1
 (418) 683-0377
- Mme Ernest Corriveau**
 St-Vallier, GOR 4A0
 (418) 886-3125
- PAUL COUTURE ENR.**
 1500, av. François 1er, Québec, G1L 4L5
 (418) 822-4070
- M. FERNAND DESCHENES**
 St-Aubert, GOR 2H0
 (418) 598-3451
- M. MARCEL DION**
 5055, 1re Avenue, Charlevoix, G1H 2Y8
 (418) 823-2383
- M. ARMAND DOYON**
 200, des Érables,
 St-Lambert de Lévis, GOS 2W0
 (418) 885-2288
- JOS. DROUIN & FILS ENR.**
 8007, av. Royale, Châteauguay, GOR 1M0
 (418) 824-4191
- ALPHONSE FOURNIER**
 & Fils Ltee
 Notre-Dame, GOR 1M0

- M. CHARLES FOURNIER**
 Portneuf Station, GOR 2Z0
 (418) 286-3513
- M. SAMUEL FOURNIER,**
 S.P. FRAMPTON, STER. DE FRAMPTON,
 GOR 1B0
 (418) 415-2027
- M. MARCEL FRENETTE**
 385, boul. du Centenaire,
 St-Basile, Portneuf, GOR 3G0
 (418) 325-2142
- M. P.-E. GAGNON**
 848, av. Royale, St-Jean d'Orléans, GOR 2H0
 (418) 825-2261
- G.N. GAUDREAU ENR.**
 Notre-Dame du Rosaire,
 GOR 2H0
- D. GAUVIN INC.**
 15, rue Yamier, St-Catharines, GOR 2M0
 (418) 875-2777
- M. LUCIEN GODIN**
 St-Casimir, GOR 3L0
 (418) 325-2940
- M. JEAN-PAUL HEBERT**
 Scott Junction, GOS 3G0
 (418) 287-4103
- ROSARIO HOUDE**
 Grenadines, GOR 1W0
 (418) 367-2420
- MAURICE JALBERT**
 St-Phaïs, GOR 3Z0
 (418) 358-3586
- JUNEAU & FRERES INC.**
 500, 3e Avenue, Québec, G1L 2W3
 (418) 524-2882
- J.-HECTOR LACHANCE**
 1475, Avenue Royale
 St-Louis d'Orléans, GOR 3Z0
 (418) 826-2067
- MME OSCAR LACHANCE**
 114, Av. Royale, St-Ferréol des Neiges,
 GOR 2W0
 (418) 826-2363
- J.-L. LAMONTAGNE ENR.**
 531, 10e Rue, Charly, GOR 4Z8
 (418) 822-4340
- M. PHILIPPE LAROCHE**
 Rue Lachapelle, Laurier Station, GOS 1M0
 (418) 725-2236

- P.-H. LEGARE & FILS ENR.**
 16, rue Harvey, Stoneham, GOR 4P0
 (418) 286-3516
- J.A.R. LEMAY ENR.**
 St-Agathe, GOS 1Z0
 (418) 888-4289
- MME HENRI LETOURNEAU**
 St-Lazare, GOR 3J0
 (418) 862-3047
- MAGASIN CO-OP ST-ANSELME**
 St-Anselme, GOR 2H0
 (418) 888-4481
- MAGASIN CO-OP STE-CROIX**
 Ste-Croix, GOS 2H0
 (418) 528-3223
- M. DOMINIQUE MARCOUX**
 Ste-Marguerite de Dorchester, GOS 2Z0
 (418) 535-3677
- M. DANIEL MARTINEAU**
 Ste-Agathe de Lotbinière,
 GOS 2A0
- PLACIDE MARTINEAU**
 St-Apollinaire,
 Cte Lotbinière
- J.-A. MATTE & FILS INC.**
 170, St-Agnès, Donnacona, GOR 1T0
 (418) 288-1373
- A. NAPERT & FILS ENR.**
 St-Syvestre, Québec, GOS 3O0
 (418) 596-2388
- M. ROCH NOEL**
 Armagh, Québec, GOR 1A0
 (418) 466-2868
- LUCIEN PARE & FILS**
 St-Marc des Carrières, Québec, GOR 4B0
 (418) 263-3211
- THOMAS PATRY MCHD. GEN.**
 Du Domaine, Beauport, GOR 1C0
 (418) 837-9174
- RENE PLANTE T.V. ENR.**
 St-Damien de Buckland, Québec, GOR 2T0
 (418) 725-2918
- M. GERARD POITRAS**
 Dosquet, Québec, GOS 1H0
 (418) 725-2940
- QUINCAILLERIE A.B. ENR.**
 738, Avenue Royale, Beauport, G1E 1Z4
 (418) 663-3272
- QUINC. CHOINARD & GINGRAS**
 441, 113e Rue, Montmorency, G1C 5G4
 (418) 661-6616

- QUINCAILLERIE MCMA ENR.**
 23, rue Bourdon, Neuville, GOR 2R0
 (418) 870-3071
- QUINCAILLERIE SIOU ENR.**
 Villages des Horons, Loretteville, GOR 4T0
 (418) 842-1989
- QUINC. ST-JEROME ENR.**
 530 est, 63e Rue, Charlevoix, G1H 1T8
 (418) 823-1201
- QUINCAILLERIE VEILLEUX ENR.**
 325, rue St-Joseph, Lazon, GOR 1O2
 (418) 837-5110
- M. LOUIS RHEAUME**
 286, 1re Avenue, Lac-St-Charles, GOR 2H0
 (418) 943-4416
- M. HENRI-GILLES RICHARD**
 Rang Terribonne,
 Pont-Rouge, GOR 2A0
- M. EUGENE ROBICHAUD**
 St-Jean-Port-Joli,
 Québec, GOR 3G0
- M. LIONEL ROGER**
 St-Apollinaire, Québec, GOS 2E0
 (418) 888-8829
- M. JEAN-DENIS ROY**
 8, Rue Richard, St-Romuald, GOR 2H0
 (418) 839-9086
- J.R. ROY**
 St-Léon d'Andon,
 Cte Dorchester
- GERARD RUEL MEUBLES**
 St-Malachie,
 GOR 2H0
- J.B. SEVIGNY ENR.**
 Breakville, Québec, GOS 1E0
 (418) 822-4424
- STUDIO GEORGES INC.**
 20, rue Lapointe, Clermont, GOR 1O0
 (418) 433-3601
- M. YVON TOUSSIGNAT**
 Ste-Cécile de Lévis, Cte Nicolet, GOR 2M0
 (418) 263-2161
- M. ALPHIDE TREMBLAY**
 St-Nicolas, Cte Charlevoix, GOR 2V0
 (418) 487-3915

PLACE LAURIER
 CAMILLE TETU
 Pharmacien propriétaire

LA PREMIERE PHARMACIE A ESCOMPTES A QUEBEC DE L'EST A L'OUEST

devient aussi maintenant la pharmacie où vous trouverez le plus grand choix de cosmétiques et parfums.

LANCASTER • LANCOME • MAX FACTOR • ROC • MARCELLE
 VIVRE • CHANEL • CHANEL • DIOR • NINA RICCI • GUY LAROCHE
 BRUNANTE • WEIL • JEAN NATE • ROCHAS • SALBA

PHARMACIE JACQUES BOUCHER, PHARMACIEN GERANT

2700, BOUL. LAURIER - 655-1001 enr.

Offre Boni Spéciale
 avec tout achat de produits de bain

Douceur de Vivre
 vous recevrez un joli flacon de Parfum VIVRE d'une valeur de \$4.50 MOLYNEUX PARIS (disponible pour un temps limité)

DOUCEUR DE VIVRE
 TALC, 4.25 oz \$8.50
 LAIT HYDRATANT, 4 oz \$8.75

BAIN MOUSSANT, 4 oz \$9.75
EAU DE FRAICHEUR, 4 oz \$11.75

COMMANDES POSTALES C.O.D. ACCEPTÉES
DOUCEUR DE VIVRE

Quantité Prix

Talc

Lait hydratant

Bain moussant

Eau de Fraicheur

TOTAL (plus 8% T.P.R.)

Envoyer à Pharmacie Place Laurier,
 2700 boul. Laurier, Qué.

NOM

ADRESSE

VILLE

TEL.

<p>SHAMPOOING SUAVE 15.2 onces Valeur \$1.75</p> <p>AVEC COUPON \$1.29 ACHAT BONI \$0.99 lun., mar., mer.</p> <p style="text-align: right;">Valable jusqu'au 19 mai 1975</p>	<p>Eaux MINERALES VICHY ou PERRIER Grand format Valeur \$0.69</p> <p>AVEC COUPON .59 ACHAT BONI \$0.69 lun., mar., mer.</p> <p style="text-align: right;">Valable jusqu'au 19 mai 1975</p>	<p>CORICIDIN D 24 comprimés contre les rhumes et sinusites Valeur \$2.19</p> <p>AVEC COUPON \$1.29 ACHAT BONI \$1.19 lun., mar., mer.</p> <p style="text-align: right;">Valable jusqu'au 19 mai 1975</p>
<p>DYCHOLIUM 50 comprimés pour les troubles du foie Valeur \$4.30</p> <p>AVEC COUPON \$2.29 ACHAT BONI \$1.99 lun., mar., mer.</p> <p style="text-align: right;">Valable jusqu'au 19 mai 1975</p>	<p>AYD'S Plan d'amaigrissement grand format: 3 lb Valeur \$7.98</p> <p>AVEC COUPON \$5.99 ACHAT BONI \$5.89 lun., mar., mer.</p> <p style="text-align: right;">Valable jusqu'au 19 mai 1975</p>	<p>CREME NOXZEMA 2 pots de 4 onces Valeur \$1.59</p> <p>AVEC COUPON \$1.59 ACHAT BONI \$1.49 lun., mar., mer.</p> <p style="text-align: right;">Valable jusqu'au 19 mai 1975</p>
<p>SEL DE BAIN VASELINE Soins intensifs ordinaire et aux herbes. Format 16 onces Valeur \$2.05</p> <p>AVEC COUPON \$1.29 ACHAT BONI \$1.19 lun., mar., mer.</p> <p style="text-align: right;">Valable jusqu'au 19 mai 1975</p>	<p>I.D.M. EXPECTORANT 8 onces Bronchite, asthme, emphyseme Valeur \$5.50</p> <p>AVEC COUPON \$3.49 ACHAT BONI \$2.99 lun., mar., mer.</p> <p style="text-align: right;">Valable jusqu'au 19 mai 1975</p>	<p>CHLOR-TRIPOLON 4 mg, 36 comprimés Soulagement rapide des allergies Valeur \$2.29</p> <p>AVEC COUPON \$1.39 ACHAT BONI \$1.29 lun., mar., mer.</p> <p style="text-align: right;">Valable jusqu'au 19 mai 1975</p>
<p>CEPACOL gargarisme 22 onces Valeur \$1.59</p> <p>AVEC COUPON \$1.19 ACHAT BONI \$1.09 lun., mar., mer.</p> <p style="text-align: right;">Valable jusqu'au 19 mai 1975</p>	<p>TROUSSE PREMIERS SOINS AUTOMOBILE Valeur \$5.29</p> <p>AVEC COUPON \$2.99 ACHAT BONI \$2.89 lun., mar., mer.</p> <p style="text-align: right;">Valable jusqu'au 19 mai 1975</p>	<p>GANT DE CRIN Valeur \$4.59</p> <p>AVEC COUPON \$2.89 ACHAT BONI \$2.79 lun., mar., mer.</p> <p style="text-align: right;">Valable jusqu'au 19 mai 1975</p>
<p>ASPIRIN POUR ENFANTS 24 comprimés Valeur \$0.48</p> <p>AVEC COUPON 3 pour .89 ACHAT BONI 3/79 lun., mar., mer.</p> <p style="text-align: right;">Valable jusqu'au 19 mai 1975</p>	<p>PAPIER DE TOILETTE DELSEY 4 rouleaux Valeur \$1.09</p> <p>AVEC COUPON .84 ACHAT BONI .79 lun., mar., mer.</p> <p style="text-align: right;">Valable jusqu'au 19 mai 1975</p>	<p>KLEENEX 200 Valeur \$3</p> <p>AVEC COUPON 2 pour .99 ACHAT BONI 2/96 lun., mar., mer.</p> <p style="text-align: right;">Valable jusqu'au 19 mai 1975</p>
<p>TINACTIN onguent ou solution contre le pied d'athlète Valeur \$3.19</p> <p>AVEC COUPON \$1.99 ACHAT BONI \$1.89 lun., mar., mer.</p> <p style="text-align: right;">Valable jusqu'au 19 mai 1975</p>	<p>LAMES GILLETTE TRACK II on 5 Valeur \$1.29</p> <p>AVEC COUPON .99 ACHAT BONI .89 lun., mar., mer.</p> <p style="text-align: right;">Valable jusqu'au 12 mai 1975</p>	<p>WINDEX 20 onces Vaporisateur Valeur \$1.25</p> <p>AVEC COUPON .79 ACHAT BONI .69 lun., mar., mer.</p> <p style="text-align: right;">Valable jusqu'au 19 mai 1975</p>

LIMITE DE 3 PAR CLIENT