

Créer, la seconde nature de Gilles Paradis

MARIE-CHANTALE BERGERON

«Je me revois. J'ai cinq ans, au chalet de mon oncle. Je lui demande si je peux mettre des fleurs autour.» Ce n'est pas d'hier que Gilles Paradis est subjugué par la nature. Il lui emprunte ses beautés pour créer tantôt des chandeliers originaux, tantôt des oeuvres sur champignons. Elle l'inspire dans toutes ses créations artistiques et artisanales. Depuis toujours, Gilles Paradis et la nature ne font qu'un.

Ce Maskoutain d'origine, qui vit maintenant en pleine nature à Saint-Liboire, est un autodidacte. Il a suivi des cours de peinture, il y a trente ans, avec une demi-douzaine de professeurs, question de vraiment découvrir son style. Il a aussi beaucoup lu sur Narcisse Poirier et Cornelius Gregov, ses deux maîtres à penser en matière de peinture.

Comme bien des artistes, Gilles Paradis a d'abord trouvé dans la peinture et l'artisanat, une façon de refaire le plein d'énergie. «Je faisais partie des cadres à la Goodyear. Je vivais beaucoup de pression.»

Après cette époque de sa vie, il choisit de retourner parfaire ses connaissances en santé, lui qui possédait déjà une base dans ce domaine. Il y a huit ans, il prenait sa retraite du CLSC de Drummondville.

«Je travaillais comme auxiliaire, souvent avec des gens en phase terminale.» Encore une fois, son art lui permet de garder contact avec la vie, la nature. Mais avec la situation qui

sévit dans le système de santé, quelque cinq ans plus tard, M. Paradis s'est retrouvé sur la liste de rappel. «Pendant ces cinq années, j'ai beaucoup créé», confie celui qui s'est juré de ne pas laisser le travail prendre le dessus sur la création.

Promenons-nous dans le bois

M. Paradis habite Saint-Liboire depuis seulement trois ans et demi. Cependant, cela fait 24 ans qu'il est le propriétaire de son terrain. «Le terrain était tout nu, s'exclame-t-il. Il fallait être marié avec la nature!»

Il y a donc belle lurette que M. Paradis se promène dans le bois, à la recherche des secrets de la nature. C'est d'ailleurs là que les champignons de bois, qu'on retrouve à la base des arbres, l'ont inspiré. Il les utilise comme toile et peint ses paysages directement dessus. «C'est de l'artisanat pur.»

Le résultat est impressionnant. Le champignon prend un tout autre aspect. «Que ce soit un ruisseau ou un chemin, je dessine toujours en fonction de sa forme.»

Il applique ensuite une couche de



P.P.M. - Robert Gosselin

Avec ses chandeliers, M. Paradis donne une deuxième vie à la nature.

Gilles Paradis est un amant de la nature. On le ressent bien dans ses oeuvres, par ses couleurs et ses sujets.



gelés», explique ce fervent de la nature qui ne ferait pas de mal à une mouche.

En marge de son artisanat et de sa peinture, M. Paradis entretient d'autres passions, celle des fleurs, il en a plus de trois cents sortes sur son terrain, des oiseaux, les ornithologues accourent régulièrement dans sa cour, et les poissons, il est l'heureux «papa» d'une dizaine de carpes japonaises.

«Je suis un malade d'horticulture. J'ai pris des cours à l'ITA», lance-t-il tout en admettant avoir tellement jardiné que ses maux de genoux l'ont mené directement à l'hôpital.

Heureusement, cet apprentissage, tant théorique que pratique, lui a servi à réaliser son plus grand rêve, un plan d'eau, qu'il a créé de toutes pièces. «Je dois maintenant l'entretenir», termine-t-il d'un ton fier et satisfait.

vernis et le tour est joué. Le champignon de bois se conserve ainsi pendant de nombreuses années. «Je peux trouver entre quinze et vingt champignons par année. Et dès que je les ai, j'oublie les autres toiles que je suis en train de peindre», mentionne-t-il en esquissant un sourire.

Transposer l'art... à l'extérieur

Les champignons de M. Paradis ne lui servent pas uniquement de toiles, il les transforme également en chandeliers ou en centres de table. À l'aide de mousse, de cocottes, de brindilles et même de vrais papillons, il donne une deuxième vie à la nature.

«Quand on dépasse le 9 septembre, les monarques, qui sont encore ici, vont mourir à coup sûr. Je les trouve souvent



0245905

8 SALLES
Galeries St-Hyacinthe
773-9492

cinéma
Saint-Hyacinthe

Semaine du 19 février au 25 février 1999

DÉS VENDREDI: LES PROS DU COLLÈGE	Tous les soirs: 18h45 - 21h00 Matinée vend. - sam. - dim.: 13h00 - 15h10 Matinée mar.-mer.: 15h10
2^e SEMAINE: UNE BOUTEILLE À LA MER	Tous les soirs: 18h50 - 21h20 Matinée vend. - sam. - dim.: 13h10 - 15h40 Matinée mar.-mer.: 15h10
2^e SEMAINE: L'INTRA-TERRRESTRE	Tous les soirs: 19h30 - 21h45 Matinée vend. - sam. - dim.: 13h35 - 15h45 Matinée mar.-mer.: 15h20
2^e SEMAINE: SHAKESPEARE ET JULIETTE	Tous les soirs: 19h05 - 21h35 Matinée vend. - sam. - dim.: 13h20 - 15h55 Matinée mar.-mer.: 15h
3^e SEMAINE: LE RÉGLEMENT	Tous les soirs: 18h55 - 21h15 Matinée vend. - sam. - dim.: 13h15 - 15h25 Matinée mar.-mer.: 15h25
4^e SEMAINE: ELLE A TOUT POUR ELLE	Tous les soirs: 19h15 - 21h25 Matinée vend. - sam. - dim.: 13h05 - 15h15 Matinée mar.-mer.: 15h15
8^e SEMAINE: PATCH ADAMS	Tous les soirs: 19h25 - 21h45 Matinée vend. - sam. - dim.: 13h15 - 15h45 Matinée mar.-mer.: 15h05
10^e SEMAINE: LES BOYS II	Tous les soirs: 19h - 21h30 Matinée vend. - sam. - dim.: 13h30 - 16h Matinée mar.-mer.: 15h

JON VOIGHT

Les pros du Collège

faites vos règles

Kevin Costner
Robin Wright
Paul Newman

version française de
Message in the bottle

UNE BOUTEILLE À LA MER

À compter du
1er mars 1999

OUVERT

tous les après-midi

5 \$ pour tous
sur semaine seulement

FRASER

L'INTRA-TERRRESTRE

ALICIA SILVERSTONE

SHAKESPEARE ET JULIETTE

MEL GIBSON

LE RÉGLEMENT

LE RIRE EST CONTAGIEUX

ROBIN WILLIAMS

PATCH ADAMS

UN PEU PLUS HAUT
UN PEU PLUS LOIN

LES BOYS II

Shakespeare in Love

Le film le plus cité aux Oscars

■ JEAN VIGNEAULT

On pourrait discuter longuement du plus grand auteur de tous les temps : Hugo, Dante, Balzac ou Shakespeare? Force est de reconnaître que le dramaturge anglais est encore joué partout et que le cinéma puise largement dans ses oeuvres. Cette fois, John Madden, le réalisateur de Mrs Brown, s'intéresse à une partie de la vie de Shakespeare, sur le mode de l'humour et de l'amour.

Les historiens ne savent pas qui fut Shakespeare. On n'a jamais retrouvé ses manuscrits, de sorte que plusieurs croient que c'est un noble ou un auteur connu qui se cachait sous ce pseudonyme.

Madden, à ne pas confondre avec le célèbre analyste de football, part d'un scénario de Tom Stoppard. Shakespeare, comédien et auteur, est en panne. Totale. De sexe et d'inspiration. Quand entre dans sa vie une belle muse, Viola de Lesseps. Il retrouvera alors toutes ses capacités, tant littéraires que viriles.

Cette résurrection de la chair et de la plume donne lieu à de magnifiques extraits tirés de Roméo et Juliette, les scènes de lit alternant avec les scènes de théâtre. Il faut dire que Viola, au théâtre, se glisse dans la peau d'un homme et surprend plus d'un comédien par ses baisers fougueux et appuyés.

La Viola en question a un problème double : elle est promise à un noble en faillite et joue au théâtre alors que c'est immoral à l'époque, qu'une femme monte sur les planches. La fin démontre bien que l'auteur n'a pas prétendu faire autre chose qu'une comédie romantique sur un personnage immense tout en jouant sur la corde de l'amour.

Nous sommes en pleine fiction. Mais Shakespeare in Love constitue une reproduction historique magnifiquement réussie. Décors, costumes, musique, intégration des vers des célèbres amants de Vé-

ronne, tout est envoûtant. Mais tout cela n'est rien à côté des comédiens.

Paltrow, Fiennes, Dench, Rush, etc.

Il n'y a pas que le film et son réalisateur qui soient en nomination aux Oscars. Gwyneth Paltrow et Judi Dench le sont aussi. La première, comme meilleure comédienne dans son rôle de Viola. Tantôt fille de bonne famille, tantôt maquillée en homme pour jouer la pièce de son amant, elle brille; tantôt drôle, tantôt triste, tantôt passionnée (et passionnante).

Judi Dench qui a déjà un Oscar en poche pour avoir interprété la reine Victoria dans Mrs Brown, incarne ici avec brio une autre souveraine exquise, Elizabeth, disons plutôt coquine que chef d'État ici. Dench est en nomination pour un rôle de soutien.

Joseph Fiennes, le frère de Ralph qui était le fameux Patient anglais, joue bien le rôle de Shakespeare. Mais j'ai préféré les comédiens des rôles secondaires. Geoffrey Rush, le fameux pianiste de Shine, est délicieux en propriétaire de salle de théâtre, Tom Wilkinson et Ben Affleck, deux partenaires de Shakespeare sur les planches, complètent une distribution presque aussi solide que celle de Thin Red Line.

La course aux Oscars

Ce serait étonnant que Shakespeare in Love supplante ses rivaux. Mais voilà un film d'époque réussi et surtout très bien interprété.

À noter aussi que tous les films en nomination pour l'Oscar du meilleur film ont été présentés aux Galeries. En français, malheureusement, mais au moins ils étaient à l'affiche; les autres films nommés, comme ils disent, sont The Thin Red Line, Saving Private Ryan, Elizabeth et La vita e bella. Trois films sur la Deuxième guerre mondiale et deux films d'époque élizabéthaine. Peut-être avons-nous trop le nez collé sur notre fin de siècle, pour le voir véritablement.

Les films à la télé cette semaine

Jeudi 18 février

13h SRC (5) INCIDENT À BALTIMORE
E.-U. 1991. Drame avec Walter Matthau et Harry Morgan. - Dans les années 40, un avocat décide de défendre une jeune émigrée grecque retenue contre sa volonté dans un hôpital psychiatrique. (2h)

14h TQS (4) L'AMOUR EN TROP
E.-U. 1992. Chronique avec Albert Finney et Jill Clayburgh. - Lorsque sa mère quitte le foyer familial sans crier gare, une adolescente s'efforce tant bien que mal de prendre en charge les affaires de la maison. (2h)

23h55 SRC (4) BLACK RAINBOW
G.-B. 1989. Drame policier avec Rosanna Arquette et Jason Robards. - Après avoir anticipé un meurtre, une jeune voyante devient la cible de l'assassin qui craint qu'elle puisse le démasquer. (2h10)

Vendredi 19 février

13h SRC (5) MAUVAIS ESPRIT
E.-U. 1987. Drame judiciaire avec Raymond Burr et Barbara Hale. - Un avocat défend la cause d'un éditeur soupçonné du meurtre d'un écrivain. (2h)

14h TQS (6) LA PARTIE DÉCISIVE
Can. 1994. Drame sportif avec Erik Estrada et Steven Nijar. - Un couple d'Américains voit obstacle à un gardien de but professionnel venu participer à un championnat mondial de soccer. (2h)

20h TVA (5) LE CADEAU DE NICHOLAS
It. 1997. Mélodrame avec Jamie Lee Curtis et Alan Bates. - Un couple d'Américains a perdu son gamin dans un attentat en Italie décide de faire don de ses organes. (2h)

23h TQS (3) LE CÔTÉ OBSCUR DU COEUR
Arg. 1992. Drame poétique avec Dario Grandinetti et Sandra Ballesteros. - Un poète de Buenos Aires s'prend d'une prostituée qui ne se laisse pas conquérir facilement. (2h10)

23h28 SRC (5) GENGHIS KHAN
G.-B. 1965. Drame historique avec Omar Sharif et Stephen Boyd. - Genghis Khan tente de réunir sous son commandement toutes les tribus mongoles. (2h32)

Samedi 20 février

12h30 SRC (6) SORTIS DE ROUTE
Fr. 1988. Comédie dramatique avec Willy Roussel et Marie Cabanis. - En vacances au Maroc, une famille française est victime d'un accident de la route qui oblige l'aîné, âgé de 12 ans, à prendre soin de sa petite sœur de 5 ans. (2h)

13h TQS (5) MORTELLES ILLUSIONS
(1re de 2). E.-U. 1992. Drame policier avec Brian Dennehy et Treat Williams. - A Chicago, un policier tétu veut prouver qu'un avocat lié à la pègre est responsable du meurtre de son épouse. (2h)

16h TVA (4) LE FLIC DE BEVERLY HILLS 2
E.-U. 1987. Comédie policière avec Eddie Murphy et Judge Reinhold. - Un détective de Détroit se rend à Los Angeles pour faire sa propre enquête sur un attentat dont a été victime un confrère. (2h)

18h30 TQS (6) LA CLOCHE ET L'IDIOT
E.-U. 1994. Comédie avec Jim Carrey et Jeff Daniels. - Un journaliste maladroit et son acolyte peu futé tentent de retrouver la propriétaire d'une valisette contenant une rançon convoitée par des brigands. (2h)

18h30 TVA (5) CASPER
E.-U. 1995. Comédie fantaisiste avec Christina Ricci et Bill Pullman. - La fille d'un chasseur de fantômes devient l'amie d'un gentil spectre qui habite avec ses trois oncles malveillants dans un manoir décrépit. (2h)

19h TQc (2) UNDERGROUND
Fr. 1995. Comédie dramatique avec Lazar Ristovski. - Des Yougoslaves sont cachés dans une cave pendant 20 ans par un profiteur qui leur fait croire que la guerre de 39-45 n'est pas terminée. (3h)

20h30 TQS (6) TERRE INTERDITE
E.-U. 1994. Drame avec Steven Seagal, Michael Caine et Joan Chen. - En Alaska, un employé d'une compagnie pétrolière décide de faire exploser une tour de forage qui menace l'environnement. (2h)

20h30 TVA (6) RISQUE MAXIMUM
E.-U. 1996. Drame policier avec Jean-Claude Van Damme et Natasha Henstridge. - Un jeune Français enquête sur la mort de son frère jumeau, qui s'était acquitté à la mafia russe de New York. (2h30)

22h TQc (4) LES DIABLES
G.-B. 1971. Drame historique avec Oliver Reed et Vanessa Redgrave. - En 1631, un curé s'oppose à un édit du Cardinal de Richelieu, et est accusé par des religieuses de les avoir ensorcelées. (1h56)

23h30 TQS (6) LA MAISON DES PLAISIRS
E.-U. 1996. Film à sketches avec Nicole Gian. - Les fantômes d'une tenancière de Beverly Hills. (1h45)

23h35 SRC (4) LE LENDEMAIN DU CRIME
E.-U. 1986. Drame policier avec Jane Fonda et Jeff Bridges. - Un policier à la retraite entreprend d'innocenter une alcoolique qui s'est réveillée un matin aux côtés d'un homme mort poignardé. (2h10)

00h29 TQc (2) HIROSHIMA, MON AMOUR
Fr. 1958. Drame psychologique avec Emmanuelle Béart et Eiji Okada. - Réunis par une liaison amoureuse, une Française et un Japonais évoquent un passé douloureux. (1h37)

Dimanche 21 février

12h TQc (5) BIGFOOT (1re de 2)
E.-U. 1987. Comédie dramatique avec James Sloyan et Gracie Harrison. - Une famille lutte avec l'aide d'un scientifique pour protéger deux créatures simiesques victimes des chasseurs. (1h)

13h TQS (5) MORTELLES ILLUSIONS
(2e de 2). E.-U. 1992. Drame policier avec Brian Dennehy et Treat Williams. - A Chicago, un policier tétu veut prouver qu'un avocat lié à la pègre est responsable du meurtre de son épouse. (2h)

13h TQc (4) LA CRISE
Fr. 1992. Comédie satirique avec Vincent Lindon et Patrick Timsit. - Viré de son boulot le jour même où sa femme le quitte, un avocat essaie en vain de se confier à des amis et à des parents. (2h)

15h TVA (6) SUPERMAN IV
G.-B. 1987. Science-fiction avec Christopher Reeve et Gene Hackman. - Alors qu'il entreprend de débarrasser la Terre de ses armes nucléaires, Superman doit affronter un génie criminel. (2h)

20h TQS (5) STRIP-TEASE
E.-U. 1996. Comédie policière avec Demi Moore et Ving Rhames. - Une jeune strip-teaseuse est mêlée malgré elle à une affaire de meurtre impliquant un politicien. (2h15)

20h TVA (5) LA JURÉE
E.-U. 1996. Drame judiciaire avec Demi Moore et Alec Baldwin. - Un gangster tente de forcer une jurée d'user de sa position afin de faire acquitter un mafioso. (2h30)

23h33 TQc (5) LA VIE SEXUELLE DES BELGES 1950-1978

Bel. 1993. Chronique avec Jean-Henri Compère et Noël Franck. - Un père de famille divorcé décide de donner libre cours à son amour des femmes qui s'exprime par une libido fort active. (1h57)

23h45 TQS (5) LA FLEUR DU MAL 2 - LES NUITS DE BLUE

E.-U. 1991. Drame de moeurs avec Nina Siemaszko et Brent Fraser. - A la mort de son père, une jeune fille désespérée accepte à contrecœur de travailler dans un bordel de luxe. (2h)

Lundi 22 février

13h SRC (5) UN RÊVE DE MARIAGE
E.-U. 1985. Comédie de moeurs avec Sean Young et Lenny von Dohlen. - Dans les années 20, une jeune femme opportuniste se fiance avec le fils d'un couple de riches excentrique et antipathiques. (2h)

14h TQS (3) GARDÉ À VUE
Fr. 1981. Drame policier avec Lino Ventura et Michel Serrault. - Un notaire soupçonné de l'assassinat de deux fillettes est interrogé par un policier. (2h)

20h TQc (4) L'ÉPOUVANTAIL
E.-U. 1973. Drame psychologique avec Gene Hackman et Al Pacino. - Deux marginaux se rencontrent par hasard le long d'une route et deviennent des amis inséparables. (2h)

Mardi 23 février

13h SRC (5) LA TRIBU BRADY
E.-U. 1995. Comédie avec Shelley Long et Gary Cole. - Les nombreux ennemis quotidiens d'une famille de banlieue des années 90 qui vit à la manière et selon les références culturelles du début des années 70. (2h)

14h TQS (3) LA MARIÉE ÉTAIT EN NOIR
Fr. 1967. Drame policier avec Jeanne Moreau et Jean-Claude Brialy. - Une jeune femme entreprend de tuer un à un les responsables de la mort de son mari. (2h)

20h TQc (2) UN APRÈS-MIDI DE CHIEN
E.-U. 1975. Drame policier avec Al Pacino et John Cazale. - Cernés par la police dans une banque, deux voleurs d'occasion se servent des employés comme otages. (2h30)

00h30 SRC (4) TU SERAS UN HOMME...
E.-U. 1993. Drame psychologique avec Robert De Niro et Ellen Barkin. - Croyant trouver en lui le modèle idéal pour son fils, une divorcée se remarie avec un homme qui se révèle tyrannique et très violent. (2h20)

Mercredi 24 février

13h SRC (5) CHIEN DE FLIC
E.-U. 1989. Comédie policière avec James Belushi et Mel Harris. - Avec l'aide d'un cabot malin et capricieux, un détective cherche à prendre sur le fait un important trafiquant. (2h)

14h TQS (5) LE MARI DE MA FEMME
E.-U. 1991. Comédie sentimentale avec William Petersen et Sissy Spacek. - Un homme est invité au mariage de sa propre femme qui a obtenu le divorce sans le prévenir. (2h)

19h30 TQS (6) MAJOR PAYNE
E.-U. 1995. Comédie avec Damon Wayans et Karyn Parsons. - Un major dans les marines est affecté à un groupe de cadets réfractaires à toute discipline. (2h)

En bref

Assemblée générale annuelle du Club des marcheurs

Le conseil d'administration du Club des marcheurs de Saint-Hyacinthe convie tous ses membres le mercredi 24 février, à 8h30, à la salle Paul-Émile-Paris du stade L.-P.-Gaucher (900, rue Turcot). Il y aura présentation des rapports d'activités et du rapport financier de l'année 1998. On y élira les membres du conseil d'administration pour 1999. Tirage et prix de présence. Rendez-vous important où tous doivent être présents. Inf.: M. Gérard Boutin au 771-7589.

Dès le 19 février Nouveauté à l'affiche

Les Pros du Collège

Film américain de Brian Robbins avec John Voight et James Van Der Beek. Un instructeur de football dans une école du Texas est contesté par ses joueurs qu'il forçait à jouer malgré des blessures graves.

Vidéo

DANSE AVEC MOI

Version française

Comédie de Randa Haines

Int.: Vanessa L. Williams, Chayanne Kris Kristofferson

Ruby est une ancienne championne de danse en peine d'amour qui enseigne dans un studio de danse de Houston pour relancer sa carrière. À des kilomètres de là, à Cuba, Rafaël, un jeune homme entreprenant, décide de se rendre au Texas, bien déterminé à réaliser ses rêves. Le destin ré-



unira ces deux êtres dissemblables qui vivront leur passion au rythme fougueux de la musique et sous les feux des projecteurs.

Durée : 127 minutes

STUDIO 54

Version française

Drame de Mark Christopher

Int.: Ryan Phillipps, Salma Hayek, Neve Campbell

Un ancien studio de télé abandonné après un incendie devient le Studio 54, l'endroit le plus fréquenté de Manhattan à la fin des



années soixante-dix. Il s'est taillé une réputation internationale comme étant le plus «in» des «nightclubs» de l'époque. Là, la vie nocturne atteint des rythmes fous parfois même décadents et excessifs, tant chez les clients que chez ceux qui y travaillent.

Durée : 84 minutes

HEURE LIMITE / RUSH HOUR

Action de Brett Ratner

Int.: Jackie Chan, Chris Tucker, Tom Wilkinson

L'inspecteur Lee (Jackie Chan) des forces de police de Hong Kong et le détective américain



Les Greluches

Que préfères-tu chez Shakespeare?

Ses yeux!



Pierre Légaré donne sa définition de... "Rien"



Marie-Chantale Bergeron

Avec ses réflexions interrogatives et ses analyses percutantes, Pierre Légaré a fait sa marque dans le milieu de l'humour. Avec lui, pas de costumes, de fla-flas, de distractions. Il laisse la place aux mots, forçant les spectateurs à penser... tout en riant. Sa formule est éprouvée. Depuis de nombreux mois, il promène son quatrième spectacle, intitulé "Rien", aux quatre coins de la province.

Pour ce spectacle, dont des représentations sont prévues jusqu'en mars 2000 -il sera à Saint-Hyacinthe le 27 février et le 23 septembre- Pierre Légaré a travaillé ses textes autour d'un thème: la peur. «Quatre-vingt-dix pour cent des décisions prises, le sont par peur. Peur de ce que le monde va penser, peur de rater sa vie, etc. On suit le troupeau. Et c'est prouvé qu'on va toujours à la vitesse du plus lent et que le niveau d'intelligence est du plus épais», mentionne-t-il.

Dans la deuxième partie du spectacle, il raconte son enfance. Il parle de ses parents, qui ne lui rentraient pas dans la tête toutes les peurs comme le font les parents d'aujourd'hui. «Et même si le cercle serait inversé (naître vieux, mourir jeune), on aurait les mêmes peurs.»

Pour illustrer ses pensées, l'humoriste donne l'exemple de la compagnie Maxi/Proviso. «Se faisant une image d'une guerre civile à la suite de la sortie de The Gazette contre le monologue "Nigger Black" de Deschamps, Proviso a suivi le troupeau et a décidé de retirer les cassettes du marché.»

Pierre Légaré fait référence au tollé qu'avait soulevé la cassette vidéo -dont les profits devaient être versés à l'organisme des "Petits déjeuners"- à laquelle Yvon Deschamps avait participé. Un résident du West Island et le journal The Gazette, prétextant ne pas connaître Yvon Deschamps, avaient alors crié au racisme.

Examen de conscience

On s'en doute, Légaré s'inspire de la société. Des travers du monde, dans lequel il doit élever ses enfants, en passant par l'impossibilité de communiquer avec les autres, des raisons qui nous poussent à continuer à nous lever chaque matin et de la peur qui guide nos décisions, le psychologue de formation parle de choses qu'il connaît.

«À partir du moment où tu es capable

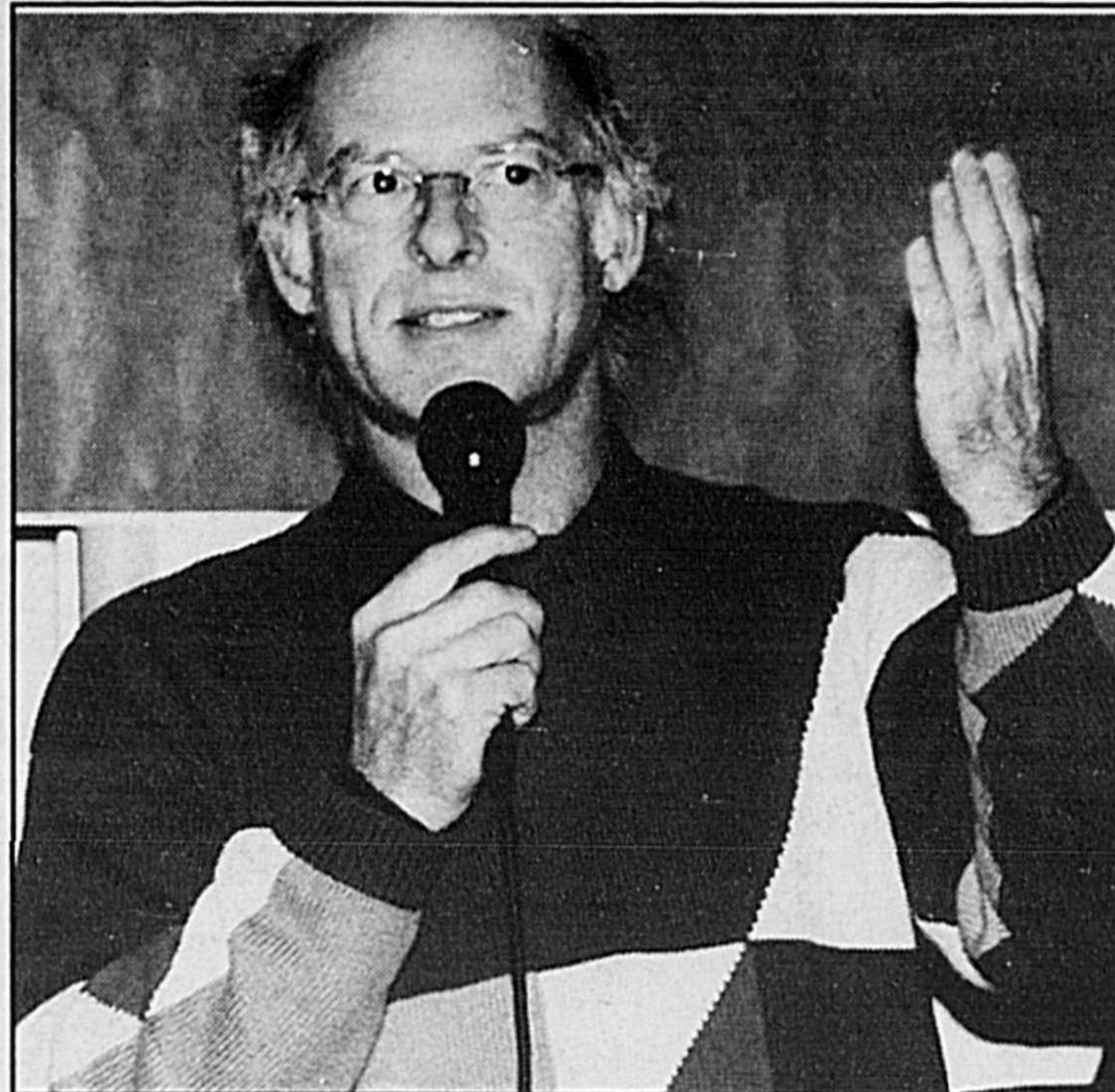

Pierre Légaré ne fait rien comme les autres. Au lieu de sortir un disque ou une cassette vidéo de ses spectacles, ce sont ses textes que les gens pourront bientôt se procurer.

d'écrire un "show", c'est que tu as fait un bout de chemin, que tu as pris un certain recul. Ce n'est pas le début de la réflexion, c'est la conclusion.»

Un gala, une bonne idée?

À quelques semaines du premier gala consacré à l'humour, Pierre Légaré souhaite une chose: que le gala soit drôle, audacieux, unique. Selon lui, si les organisateurs tiennent compte que c'est un gala qui réunit des humoristes, cela devrait être bon. À l'inverse, si ce n'est que du "regardage" de nombril, ce sera un gala comme un autre.

«L'idée, c'est de rire d'eux-mêmes. Si c'est trop "politically correct", si on remercie tout le monde ou si on part à brailler, ça va être un autre gala.»

Mais il reste confiant, car il croit que les humoristes sont les gens les plus en santé. «Au plan de l'image personnelle, de la confiance en soi, etc. Ils savent qu'il y a toujours un aspect drôle, ridicule, dans toutes situations dramatiques. Ils ne craignent pas de faire rire d'eux. Alors si certains, le soir du gala, ne se gênent pas pour envoyer des craques, ça devrait être le "fun".»

Chose certaine, Pierre Légaré ira avec l'objectif d'avoir du plaisir, de rire. «Ce sera tout un exercice, car la veille je suis à Sept-Îles.»

Actualités culturelles

Guy Légaré à l'Atelier libre de peinture

Le 3 mars prochain, à 19h30, l'Atelier libre de peinture reçoit le peintre Guy Légaré. Spécialiste de la peinture à l'huile, M. Légaré produira devant le public un

paysage aux couleurs vives, qui plaira sans aucun doute aux amateurs du genre. Les oeuvres de M. Légaré font partie des collections permanentes de nombreuses galeries d'art québécoises. Informations: Mme Rose-Aimée Savoie au 773-7659.

En bref

Louise Forestier à Saint-Hilaire

Dans la série des spectacles présentés à La Boîte à Yvon, au Manoir Rouville-Campbell, à Saint-Hilaire, c'est au tour de Louise Forestier de monter sur scène, les 25, 26 et 27 février. En compagnie de son pianiste Jean-François Groulx, la chanteuse revient avec "Forestier chante Louise". Infos: (450) 446-6060.

Exposition à l'Hôtel-Dieu

La galerie Aline-Letendre reprend ses activités. Au cours des prochaines semaines, les amateurs de peinture sont invités à admirer les oeuvres de l'artiste maskoutaine Chantal Duchesneau. La galerie est ouverte tous les jours de 9h à 21h.

Un tour dans les îles avec Les Grands explorateurs

Pas les moyens d'aller dans le sud? Pas de problèmes, le cinéaste Jérôme Delcourt convie les gens à un voyage au coeur des îles Maurice et de la Réunion, dans le cadre de la tournée des Grands explorateurs, les 22 février et 5 mars à l'ITA. Bien plus qu'une simple destination vacances, les îles Maurice et de la Réunion cachent plusieurs traditions ancestrales et un peuple, issu de trois continents, qui vit dans la parfaite harmonie. Toutes deux d'origine volcanique, ces îles présentent cependant un environnement bien différent. Informations/réservations: (514) 521-1002 ou 1 800-558-1002.

Exposition à T.A.-Saint-Germain

Du 26 février au 14 mars, la bibliothèque T.A.-Saint-Germain présente les oeuvres de l'Atelier Saint-Bernard. L'Atelier est composé d'artistes amateurs et professionnels. Une vingtaine d'oeuvres, en deux et trois dimensions, faites à partir de matériaux mixtes, seront exposées. Une artiste du Nouveau-Brunswick a été invitée à participer à l'exposition. Elle signe deux toiles. Informations: Cécile Brodeur, 774-5894.

Rencontre d'artistes

Le Musée d'art de Mont-Saint-Hilaire convie les amateurs à une rencontre avec Angèle Maltais, peintre, et Jacques Desruisseaux, sculpteur, le 20 février à 16h au Musée. Ils discuteront de leur méthode de travail et de leur démarche de création. Ces deux artistes participent à l'exposition "Actes sourds, bruits immobiles" qui se poursuit jusqu'au 28 février. Informations: (450) 536-3033.

Improvisation d'après-midi et de soirée

Les amateurs d'improvisation ont été gâtés pour le week-end de la Saint-Valentin. Le 13 février, en après-midi, ils ont eu droit à un tournoi des écoles secondaires, remporté par l'École secondaire Saint-Joseph, et, en soirée, à un match de la LAIT que les Blancs ont gagné à la dernière minute.

L'école secondaire Fadette, les premier et deuxième cycles de l'ÉSSJ, le Collège Saint-Maurice et la Polyvalente Hyacinthe-Delorme ont participé à ce tournoi.

C'est l'équipe de deuxième cycle de l'ÉSSJ qui a remporté les honneurs. Les joueurs semblaient posséder une bonne expérience de jeu en équipe. La complicité était au rendez-vous, ce qui leur a permis des constructions d'improvisation très intéressantes.

Puis, ce fut au tour des joueurs des Verts et des Blancs de la LAIT de sauter sur la patinoire, à 20h. Durant les deux premières périodes, l'arbitre était visiblement en grande forme, puisqu'il a distribué de nombreuses punitions.

Le match a donné lieu à du jeu très serré. À dix minutes de la fin, le pointage était égal 6 à 6. Ce sont finalement les Blancs qui se sont sauvés avec une victoire de 8 à 6 en gagnant les dernières impros, dont "Histoire de société", l'une des meilleures de la soirée.

Stéphane Landry, des Verts, et Mélissa Tremblay, des Blancs, ont vu leurs efforts couronnés; ils ont été choisis les étoiles de la partie.

Le samedi 20 février, les Verts affrontent les Oranges, toujours à la salle Gadbois du Centre culturel dès 20h.

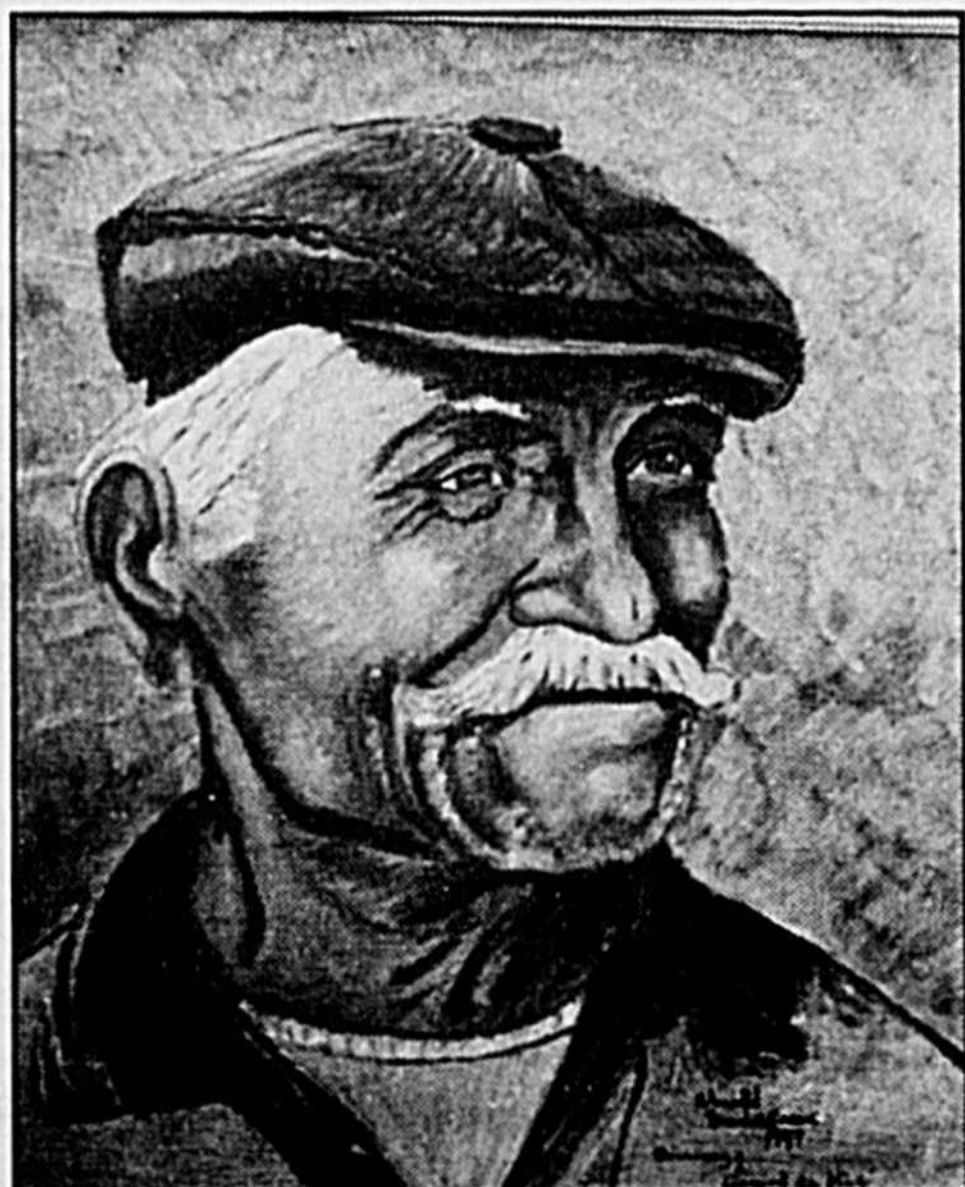

Une oeuvre signée Chantal Duchesneau.



Vendredi, le 12 février a eu lieu le tirage du concours

"Valentin a pensé à vous"

Sur la photo, Mme Nadine Chicoine, publicitaire au journal Le Courrier de Saint-Hyacinthe, M. Jacky Martin, propriétaire de la Brasserie Casavant et Mme Joanne Beaudry, gagnante du certificat-cadeau de 25\$ gracieuseté du Courrier de Saint-Hyacinthe.

Alain Hamel

Décevante, la Juliette



Marie-Chantale Bergeron

Je n'ai pas lu le roman d'Yves Beauchemin. Mon jugement est donc vierge face à la série de Claude Fournier. Je ne peux pas dire qu'elle est meilleure ou pire que le livre, mais je sais que je ne ferai pas partie du fan club de "Juliette Pomerleau".

Je pensais pourtant que j'aurais du plaisir à suivre les aventures de cette drôle de bonne femme. Dans le résumé de production —et même sur le plateau de tournage— la série semblait prometteuse. Sans compter qu'elle était réalisée par Claude Fournier (Ces enfants d'ailleurs I, Les Tisserands du pouvoir, Bonheur d'occasion, J'en suis!)

Pour une série qui a coûté des millions de dollars, le résultat final est décevant. En tout cas, tout clochait dans le premier épisode.

Habituellement, j'attends quelques semaines avant de poser mon verdict, mais là je ne crois pas que le temps va arranger les choses.

La direction d'acteurs laisse à désirer, le jeu des comédiens fait pitié, le ton de la série est mal défini, même le chien Noiroi n'est pas fort!

Pour avoir fait une entrevue avec Brigitte Boucher, je pensais qu'elle percerait l'écran. C'est une femme dynamique, intelligente, sensible. Malheureusement, je ne peux pas dire qu'elle m'a impressionnée en tant que comédienne.

Il est difficile toutefois de juger de son talent, car je ne l'ai jamais vue jouer dans autre chose. Mais le rôle de Juliette Pomerleau est loin de lui aller comme un gant. Est-ce le personnage qui est nul? Le réalisateur qui n'a pas laissé assez de latitude à sa comédienne principale? Ou est-ce cette dernière qui ne possède aucun talent?

La question se pose également pour certains autres comédiens, notamment William Honce, alias Bobichon (ou Denis), et Lorraine Pintal en Elvina Lévesque.

Satire, comédie ou drame?

Ce qui me tape le plus de la série de TVA, c'est le ton. On ne sait pas où on s'en va. Fournier a-t-il voulu en faire une satire, une comédie ou un drame? Il n'y a rien de logique, de vraisemblable, d'intelligent.

Le meilleur exemple est sans aucun doute la scène de l'hôpital. Complètement insipide. Il me semble que le thème se prêtait pourtant au drame. Non mais quand on apprend à une patiente que sa vie ne tient qu'à un fil, il n'y a rien, à mon avis, de drôle là-dedans.

Albert Millaire en Dr Bellerose était si niaseux que j'avais honte pour ce grand comédien d'avoir accepté le rôle. Ses commentaires étaient ridicules, le dialogue avec Juliette Pomerleau n'aboutissait à rien et surtout n'apportait aucune information pertinente à la compréhension de l'histoire.

Peut-être que Claude Fournier a voulu rester trop fidèle au roman de Beauchemin. Parfois, j'avais l'impression d'être au théâtre tellement les textes étaient littéraires. On peut faire de la bonne télé en parlant correctement sans tomber dans le littéraire... ou dans la publicité gratuite.

La passe de Simoneau (Serge Dupire) dans son camion en train de consulter son TV Hebdo et son commentaire au sujet du western qu'il manquera à TVA (il n'y avait pas de télé dans sa chambre d'hôtel?) étaient plus que déplacés. C'est inconcevable dans une série dite de qualité.

Je pense que c'est possible de faire de la publicité en étant plus discret. Le public se sentira moins stupide et le commanditaire aura l'air moins imbécile.



Le réalisateur Claude Fournier et la comédienne Brigitte Boucher n'ont pas réussi à combler mes attentes face à "Juliette Pomerleau".

La Tunisie



Située en Afrique du nord sur le bord de la Méditerranée, la Tunisie est devenue depuis quelques années une des destinations préférées des Québécois.

Visiter la Tunisie, c'est découvrir les dunes de sables du Sahara, la beauté des oasis ou de magnifiques plages de sable fin. C'est être charmé par l'accueil chaleureux et la gentillesse des Tunisiens qui parlent arabe mais les Tunisiens parlent aussi le français et l'anglais.

Si vous faites un circuit, vous serez à même de constater les contrastes physiques et démographiques de ce superbe pays.

Le nord de la Tunisie est montagneux et vert, il devient plus sec à mesure que l'on progresse vers le sud. Les principales villes sont: Tunis, Sfax, Sousse, Bizette, des villes devenues importantes grâce à leurs ports et plages qui favorisent le développement de l'industrialisation, du commerce et du tourisme.

Tunis, dite ville blanche, est la capitale administrative. Le modernisme et un riche passé historique se côtoient dans cette ville qui bourdonne d'activités avec ses mosquées, ses musées et ses petites ruelles étroites, où des centaines de boutiques font le régal des touristes qui aiment marchander.

La Tunisie, c'est aussi les "matmatas", grappes de petits villages où les habitations sont construites à même le sol et la montagne. C'est ce magnifique coin de notre planète que le cinéaste Stevens Spielberg a choisi pour tourner "La guerre des étoiles" et "Les aventuriers de l'arche perdue".

Ile de Djerba: une beauté naturelle. Ses très belles plages et son golf en font un endroit très populaire auprès des touristes. Les touristes tombent aussi sous le charme de son vieux port, où exercent encore des pêcheurs d'éponges qui vendent le fruit de leur travail au marché local. On y trouve aussi plusieurs mosquées et une des plus anciennes synagogues qui reçoivent chaque année des centaines de pèlerins.

Hammamet: la plus importante station balnéaire de Tunisie est réputée pour les gens qui désirent faire de longs séjours. Sa belle plage et ses hôtels de qualité accueillent chaque année des milliers de touristes. Le vieux fort veille tel un gardien d'un passé riche en histoire. Tout près de la ville, on trouve des vergers et des jardins, d'orangers, de citronniers et de jasmins.

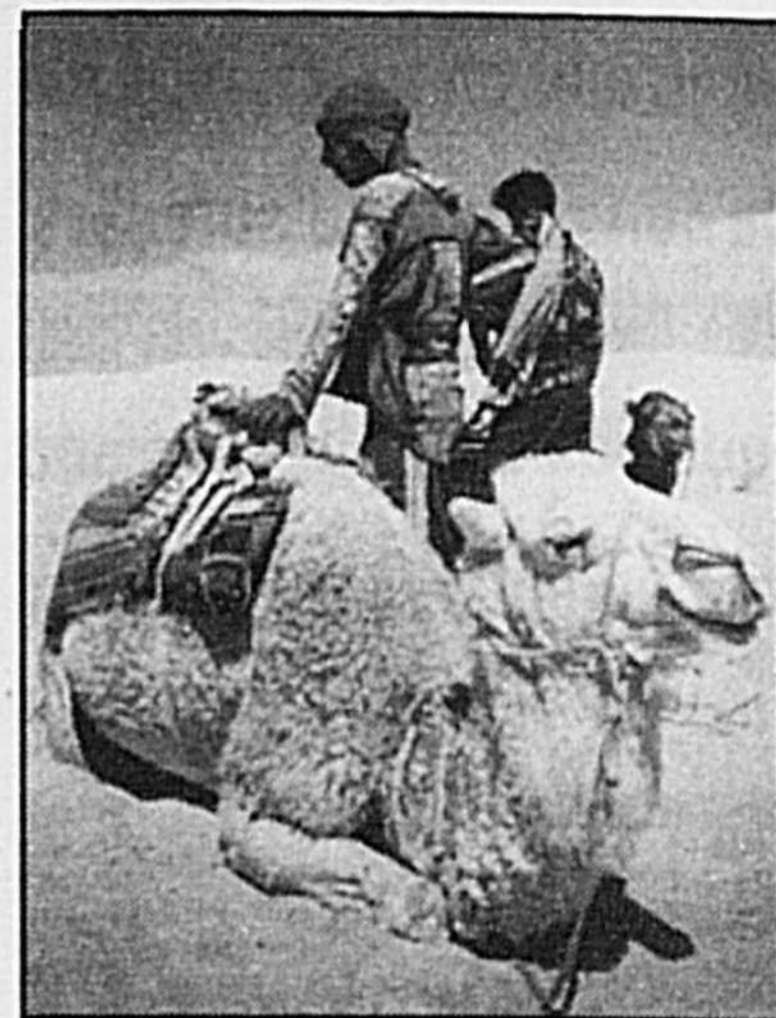

Port El Kantaoui: située à quelques kilomètres de Sousse, elle est en voie de supplanter Hammamet en popularité auprès des visiteurs pour les courts et longs séjours. On peut se balader en toute sécurité dans ses rues où fourmillent boutiques et cafés, ou tout simplement profiter de sa magnifique plage de sable fin. Les amateurs de golf ne sont pas en reste, un beau terrain de golf de 27 trous se situe tout près des hôtels.

A Sousse, une des plus vieilles villes de Tunisie, le musée retrace l'histoire du III et IVe siècles; on y trouve encore des catacombes chrétiennes et ses 25 000 tombes. A la médina de Sousse, avec ses rues en escaliers, on trouve des ateliers de cuir, de cuivre, de fer et de bois.

Donc, à vous de faire un choix de l'un des circuits qui vous conviennent, ou tout simplement faire un court ou un long séjour. Pour les aventuriers, il est possible de louer un 4x4 et de visiter à son gré ce merveilleux pays de désert et de mer.

Comme vous pouvez le constater, ce très beau pays offre de multiples façons de le découvrir et ce, à peu de frais.

Les choix de Marie-Chantale

- L'homéopathie entre tranquillement dans nos habitudes. De plus en plus de gens l'utilisent pour soigner une grippe, l'asthme, des problèmes d'indigestion, etc. A "Guérir autrement" au Canal Vie, on présente un documentaire sur l'homéopathie. Le 18 février à 19h.
- Pour terminer la semaine, pourquoi ne pas vous laisser transporter par la poésie du film argentin, "Le côté obscur du coeur". Le 19 à 23h à Télé-Québec.
- Qui de Céline Dion ou Lara Fabian volera la vedette lors de la remise des Victoires de la musique à TV5 le 20 février à 19h30.
- Pas facile de connaître le véritable Kevin Parent. Peut-être qu'Annie Pelletier réussira lors d'un safari au Kenya.
- À voir à "La vie est un sport dangereux". Le 21 février à 18h30.
- Radio-Canada présente sa nouvelle minisérie "Le Pollock" —qu'elle a décidé de programmer dans la case des Beaux dimanches. L'histoire raconte la vie d'un immigrant polonais, déchiré entre sa famille laissée derrière et son nouveau patelin. Le 21 à 20h, deuxième partie à 21h.
- Si c'est le théâtre qui vous allume, ne manquez pas "Arts et spectacles" à Télé-Québec qui présente "Tartuffe", avec Gabriel Arcand. Le 21 à 21h30.
- Quand ils apparaissent à l'écran, il est presque impossible de s'ennuyer. Sylvie Léonard et Guy A. Lepage sont les invités des "Mordus", l'émission animée par André Robitaille à TVA, dans la semaine du 22 février. À 17h.
- Défilé de tuxedos et de somptueuses robes de soirée seront encore une fois à l'honneur à l'occasion de "The 41st Annual Grammy Awards". Animé par Rosie O'Donnell, ce gala est diffusé en direct de Los Angeles. Le 24 février à 20h à CBS et CTV.
- À 22h, à Global et NBC, on présente un documentaire qui risque de faire hurler tous les magiciens de ce monde. Sous le couvert de l'anonymat un illusionniste montre comment sont exécutés quelques trucs de magie. "Breaking the Magician's Code 4".
- Au cours des dernières années, on a vu les friperies pousser comme des champignons. A "Vues d'ici", à Radio-Canada, on diffuse un reportage sur les friperies les plus branchées, des Maritimes à Montréal. "Fripes de choix, guenilles de roi". Le 24 à 23h28.

Shaklee
DISTRIBUTEUR INDEPENDANT

SOIRÉE D'INFORMATION

Mercredi 24 février 20h
au Restaurant Chanteclair
2880 Dessaulles, Saint-Hyacinthe

Conférencier: **M. Bertrand Dufour**
naturopathe

SUJET:
Infection
"grippe, rhume, virus"
Millepertuis
"dépression, angoisse"

Prix de présence
Entrée: 2\$
Bienvenue à tous!

Pour informations:
Pierrette Bazinet, 796-2245
138 Harpin, Saint-Thomas d'Aquin

Collection Premier Roman

Le charmant, le parfait et le bizarre

■ JEAN VIGNEAULT

Difficile de déloger la courte échelle pour ce qui a trait à l'initiation des tout jeunes à la lecture. Comme si cette maison avait percé non pas le secret de la Caramilk, mais celui plus précieux, des histoires qui font saliver les enfants.

Voici donc trois auteurs, trois scénarios aux antipodes les uns des autres, commentés en ordre décroissant d'appréciation. Ce qui ne signifie pas qu'il faille éliminer le troisième.

Un colis pour l'Australie

Paulo, absorbé dans sa lecture de Didier, reçoit un jour sa première lettre, en provenance d'Australie. C'est là que réside sa grand-mère, avec un kangourou du nom de Kim.

L'enfant s'ingénie rapidement à lui répondre, mais sans poster la précieuse missive dans laquelle entre autres il constate «que maintenant que je t'écris, tu es moins loin de moi». Ce qui est presque aussi joli que le message de Postes Canada véhiculé présentement dans les salles de cinéma sous forme de publicité. Mais la lettre de Paulo ne part pas tout de suite, parce qu'il veut y joindre une photo et qu'il éprouve toutes les misères du monde à en dénicher une qui soit regardable.

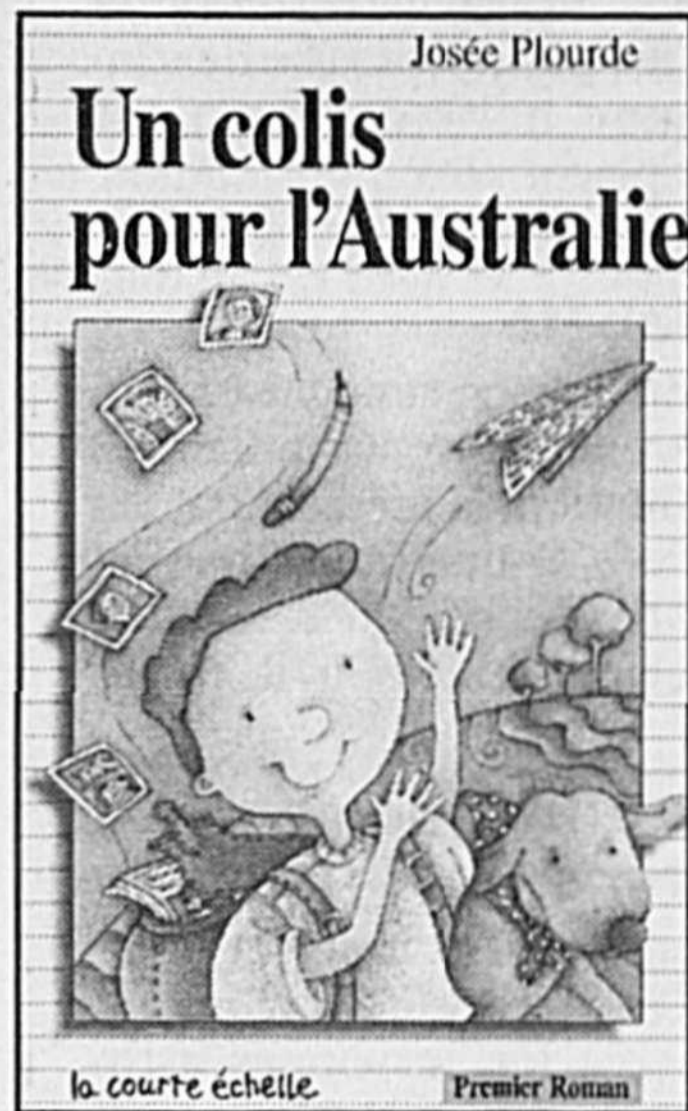

la courte échelle Premier Roman

C'est un joli livre plein de tendresse et de fraîcheur qui évoque les relations entre une grand-maman et son petit-fils. Une oeuvre de Josée Plourde qui signe son deuxième roman à la courte échelle. Un petit bijou, tant pour l'histoire et l'esprit qui s'en dégage que pour le choix des mots et des expressions.

La leçon d'Annette

Plusieurs fillettes aimeraient bien avoir un frère moins turbulent, moins cha-

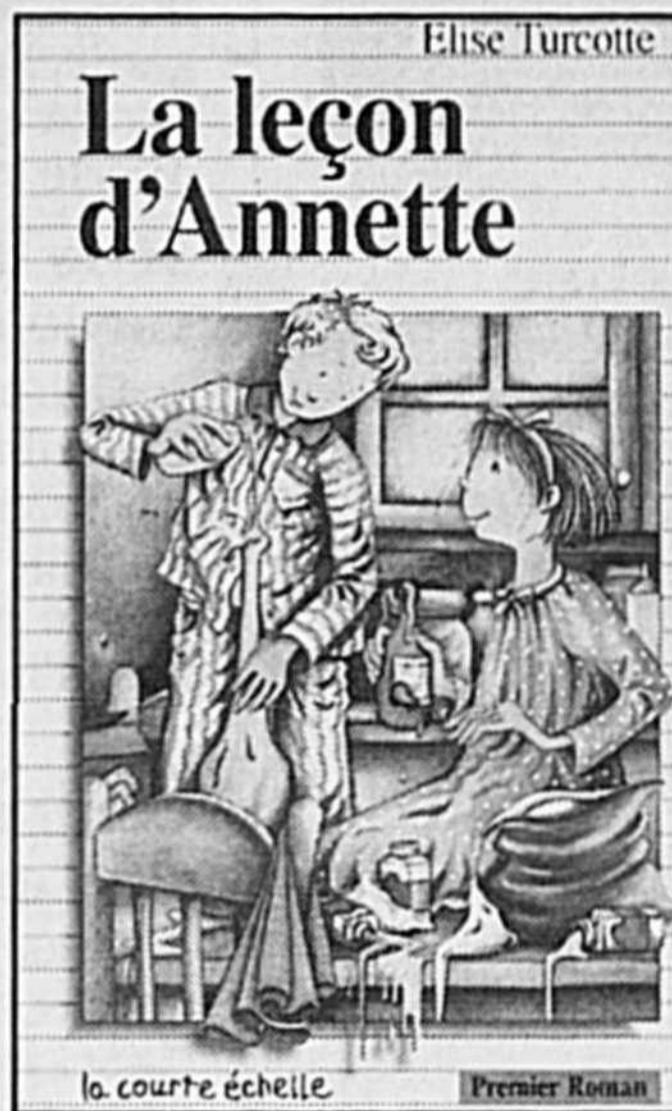

la courte échelle Premier Roman

mailleur, moins «gripette». Pas Annette. Elle a le malheur d'avoir un frère presque parfait, qui fait la morale à ses parents et à elle-même. Elle décide donc de l'entreprendre pour le transformer en enfant ordinaire.

Elle l'incite à accumuler les dégâts, l'initie à Désobéissance 101, essaie de lui faire goûter aux joies de la punition. Mais rien n'y fait, Raphaël porte bien son nom, il est presque un ange, que dis-je, presque un archange.

Elise Turcotte, plus connue pour ses romans pour adultes, dont l'île de la Mer-

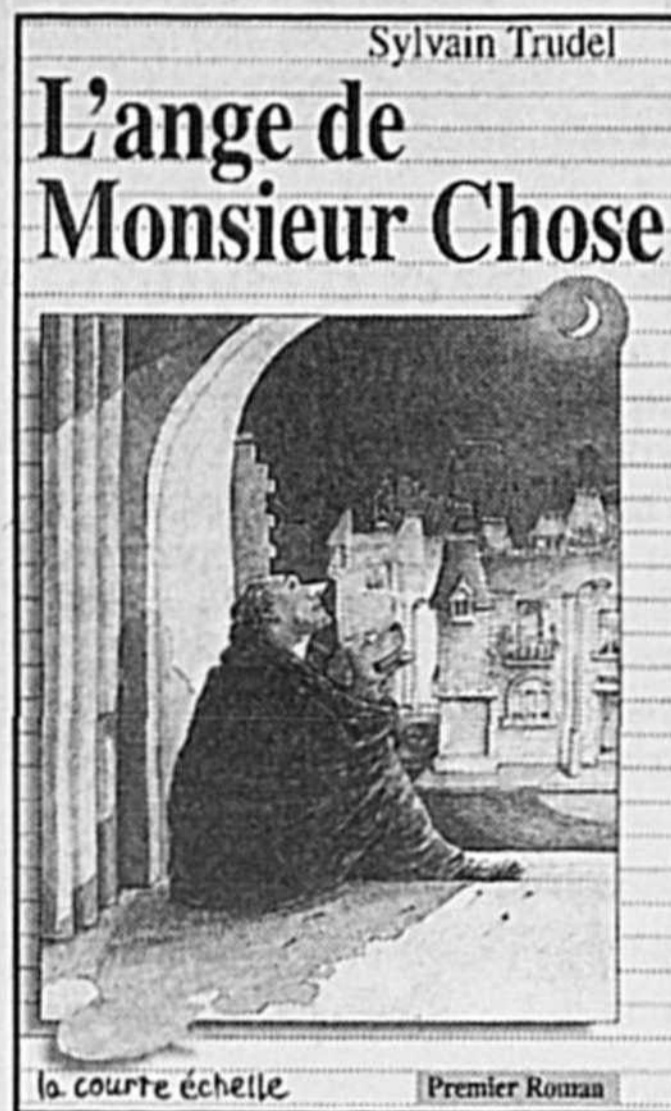

la courte échelle Premier Roman

ci, signe ici son deuxième roman jeunesse, avec la même héroïne en vedette.

L'ange de Monsieur Chose

Ce roman de Sylvain Trudel, ne serait-ce que par sa fin énigmatique, ne devrait peut-être pas figurer dans la collection Premier Roman. C'est l'histoire d'un homme qui, à la suite d'un incendie dont il a été sauvé par un colocataire vêtu de blanc et qu'il croit être un ange, change d'attitude.

Ce n'est pas évident que cette transformation d'un homme asocial et bourru, en bienfaiteur attentif. Et quand cet homme commence à tout donner et à se laisser mourir de froid, je doute fort que ça puisse être compris par un lecteur de 10-11 ans. En tout cas, pas sans explication de ses parents.

Un livre un peu difficile en initiation à la lecture, même si l'écriture est abordable.

Un colis pour l'Australie, Josée Plourde, 64 p.

La leçon d'Annette, Elise Turcotte, 64 p.

L'Ange de Monsieur Chose, Sylvain Trudel, 64 p.

Les trois livres sont publiés à la courte échelle.

Le temps d'une vie nouvelle

Dire oui aux changements inévitables

Il n'y a pas d'âge où l'on ne scrute anxieusement son reflet dans un miroir: a-t-on quelques rides de plus, quelques cheveux blancs qui font leur apparition, les premiers signes de la calvitie se manifestent-ils?

Nous voulons «rester jeune» à tout prix! On a alors recours à tous les expédients possibles: onguent miracle mensonger et à prix exorbitant, chirurgie esthétique douloureuse et parfois dangereuse, traitements pénibles de toutes sortes et qui ne laissent qu'illusion.

Le remède, ce n'est sans doute pas de nous complaire dans les regrets, mais de nous accepter tels que nous sommes, à l'heure qu'il est, et de nous interdire de penser à l'effet que nous pouvons produire; on s'intéresse à nous bien moins que nous ne nous intéressons à nous-mêmes. Acceptons-nous, nous éviterons ainsi quelques rides de plus; celles qui sont dues à la peur d'avoir des rides!

Sans doute, ce n'est pas facile d'accepter de ne plus avoir le corps aussi ferme et aussi gracieux que dans sa jeunesse; ajoutons aussi que la publicité et les revues de mode proposent le plus souvent des vêtements portés la plupart du temps par des jeunes élancés et élégants, comme si, à partir de soixante ans, on ne pouvait plus être élégant, séduisant et beau!

Une attitude saine

Souvent, dans notre société, on associe le vieillissement plus à des pertes de toutes sortes qu'à un enrichissement de la personnalité; il est alors normal que l'on veuille camoufler à tout prix ce qui trahit le vieillissement dans son apparence. Sans glorifier les rides ou se flatter de vieillir,

l'attitude la plus saine est celle d'un amour réel de soi et d'humour aussi. Prendre soin de soi, de son corps au point de vue santé et apparence physique, c'est positif; ce qui l'est moins, c'est cette obsession de garder l'apparence de ses 20 ans à l'âge de 60 ans et à perdre des heures à compter devant le miroir ses rides naissantes.

Les soins de beauté, quelques moments de culture physique, un bon régime alimentaire, c'est là une hygiène indispensable qui saura beaucoup plus efficacement assouvir un souci de coquetterie.

Lorsqu'on atteint l'âge où on n'attire plus, sachons alors nous efforcer de retenir! Les mots aimables finissent toujours par créer le climat où fleurissent les relations agréables. Il est important aussi de ne pas cesser de croire à la vertu du sourire qui captive; un visage un peu usé, qu'un sourire anime, peut-être d'une beauté captivante et émouvante.

Vieillir, c'est un processus qui s'étale sur toute une vie et non comme quelque chose qui commence à 65 ans...

Ce n'est pas le nombre d'années que nous vivons qui importe, mais ce que nous en faisons...

Avec le passage des années, on découvre en soi le don de se considérer comme non vieux...

Même si la beauté de la jeunesse diminue, notre beauté intérieure demeure et peut s'approfondir. C'est reconnaître ce qu'on appelle la beauté du coeur...

La force de l'âge, c'est la sagesse, la vitalité, la création, le bouillonnement et la réunion de tout nous autres... les retraités, préretraités et les aînés d'ici...

Albert Roy, collaborateur
FADOQ - région Richelieu-Yamaska

Choisissez un métier à la hauteur de vos ambitions

DEP - Comptabilité

DEP - Secrétariat

Inscrivez-vous maintenant!

Début : 8 mars 1999

Enseignement individualisé

(450) 773-8401 # 606

**Office 97 Pro
Word; Excel; Access;
Fortune 1000 V8
Outlook; PowerPoint;
Conversation anglaise
Durée : 1 an**



**École professionnelle de Saint-Hyacinthe
1455, boul. Casavant Est
Saint-Hyacinthe (Québec)
J2S 8S8**

Courriel : info@epsh.cssh.qc.ca



Une aide inestimable...

PPM — Patrick Deslandes

Plus de 185 000\$ de la part d'Hydro-Québec

Hydro-Québec a récemment remis un chèque de 187 598\$, représentant le don corporatif jumelé à celui des employés et des retraités, à Centraide Richelieu-Yamaska. Sur la photo, dans l'ordre habituel, Daniel Dion, coordonnateur de la campagne Centraide d'Hydro-Québec à Saint-Hyacinthe; Mark Saucier, directeur régional et directeur Services à la clientèle, territoire Richelieu; remettant le chèque à Rhéaume Fortin, directeur général de Centraide Richelieu-Yamaska, Hélène Rhéaume, coordonnatrice de la campagne à Saint-Hyacinthe; Gilles Champagne, coordonnateur de la campagne à Saint-Hyacinthe et Maryse Pion, chef de campagne pour le territoire Richelieu d'Hydro-Québec.

Questions de santé

Un gars...

Ce récit des temps modernes débute un certain lundi d'octobre en fin d'après-midi. Le temps était nuageux mais la température était douce rappelant la fin des vacances d'été. Le vent balayait les feuilles mortes à l'entrée de cet établissement un peu mystérieux : le CLSC. «Bee Gee» — ses initiales étaient B.G. et sa gang l'avait surnommé ainsi — arrive d'un pas nonchalant. Il est habillé d'un pantalon aux couleurs des vêtements de camouflage de l'armée, paget à la ceinture, d'un T-shirt de Metallica, d'une veste de cuir noir et coiffé d'une casquette des Cowboys de Dallas posée à l'envers sur ses cheveux rasés.

Il a l'air tout désinvolte, mais dans son cerveau défile une série de mots inquiétants : condylome, syphilis, chlamydia, sida. Car sa nouvelle amie a remarqué, lors de leur première soirée intime, de drôles de petits boutons à la base de son gland. Catastrophe! Depuis cette soirée mémorable tant attendue, c'est un peu la panique pour Bee Gee et une certaine frustration contre son partenaire s'est installée progressivement : «C'est sa faute, elle m'a donné une MTS» (maladie transmissible sexuellement).

Notre jeune homme explique à la préposée à l'accueil qu'il veut rencontrer un médecin à la Clinique jeunesse pour régler un petit problème. On procède à l'ouverture de son dossier. Il rencontre ensuite l'infirmière qui lui donne des informations générales sur les MTS et lui enseigne l'art de bien utiliser un condom. Maintenant, il vient d'entrer dans le bureau du médecin.

Bee Gee reçoit des informations sur deux principales lésions qui se présentent sous forme de boutons non douloureux et persistants.

D'abord le condylome qui ressemble à une petite excroissance à la surface irrégulière, décrite parfois comme une crête de coq ou un chou-fleur lorsque les lésions sont plus grosses ou en grappe. On les retrouve surtout au niveau des organes génitaux et dans la région près de l'anus, tant chez l'homme que chez la femme. Cette infection est causée par un virus. La période entre le moment où une personne est contaminée et l'apparition de ces lésions peut être assez longue, variant de trois semaines à plus de six mois. Pour traiter ces lé-

sions, il faudra beaucoup de patience et de discipline. Les crèmes à base d'antibiotique ou de cortisone sont inefficaces. Le traitement consiste à détruire les tissus infectés. Il existe différents produits qu'on peut appliquer directement sur les condylomes. Parfois, on utilise le rayon laser ou une excision chirurgicale si les condylomes sont trop gros ou trop nombreux.

Puis, par la suite, un mot impressionnant : molluscum contagiosum. Cette lésion se présente sous forme d'une petite bosse claire, ferme, translucide et elle est d'origine virale. Elle se transmet par contact direct donc aussi lors des relations sexuelles. On les retrouve habituellement sur les paupières, le cou, le tronc, l'abdomen, les membres et les organes génitaux. Plusieurs membres d'une même famille peuvent être infectés. Les molluscums ont tendance à se multiplier facilement. La disparition spontanée est possible mais rare. Le traitement consiste à les enlever à l'aide d'une curette métallique ou à les détruire par le froid (cryothérapie).

Les nouvelles pour Bee Gee sont très rassurantes, car il n'a ni l'une ni l'autre de ces lésions. Le médecin lui explique que les boutons à la base de son gland ne sont pas une MTS. Cette papulose perlée est un état normal qui diminue avec l'âge, pouvant disparaître rapidement surtout après la quarantaine. Très fréquents, ces petits boutons sont distribués linéairement sous la couronne du gland du pénis d'où le nom de «couronne d'Apollon». Ces boutons ne peuvent pas se transmettre à sa partenaire. Bee Gee repart tout rassuré et gonflé à bloc. Le médecin lui rappelle que, s'il a un autre problème, les services de la Clinique jeunesse sont accessibles avec ou sans rendez-vous et qu'il peut téléphoner au 778-2572 pour connaître l'horaire. En quittant le bureau, il passe dans la salle d'attente bondée, principalement des filles accompagnées de leur copain ou d'une amie.

Au même moment, dans le bureau voisin, une jeune fille fondait en larmes à l'annonce du diagnostic d'une autre MTS virale. Elle avait l'impression que son avenir était irrémédiablement gâché, maintenant qu'elle était infectée par ce virus pour toute sa vie...

À SUIVRE...



Après la naissance

La prochaine rencontre postnatale à l'intention des parents de bébé de 0 à 6 mois aura lieu le lundi 22 février de 13h30 à 15h30. Il sera question des différents services de garde. Il n'est pas nécessaire de s'inscrire et une halte-garderie est offerte sur place.

Série de rencontres sur le diabète

Une série de cinq rencontres touchant différents aspects du diabète, tels l'alimentation, la médication, les soins de pied, se tiendra les mardis de 19h à 21h à partir du 2 mars. Il faut s'inscrire au 778-2572, poste 308.

Centre d'enseignement sur l'asthme

Vous souffrez d'asthme? Le Centre d'enseignement sur l'asthme du CLSC informe les personnes asthmatiques et leur famille afin de les aider à maîtriser leur maladie et à améliorer leur qualité de vie. L'enseignement est dispensé à l'occasion de rencontres individuelles ou de groupe et porte notamment sur les facteurs déclenchants et les mesures à prendre pour les éviter, la médication prescrite et son utilisation, les signes de détérioration de l'asthme et la reconnaissance de sa gravité, l'ajustement du traitement en cas de détérioration et les ressources existantes dans la région. Pour tout renseignement ou rendez-vous, communiquez avec les inhalothérapeutes du Centre d'enseignement sur l'asthme du CLSC au 778-2572, poste 660.

Groupe Parkinson

Un programme est offert aux personnes atteintes de la maladie de Parkinson, comprenant information, soutien et exercices adaptés. Les rencontres ont lieu au Centre Andrée-Perrault les mercredis de 9h30 à 11h. Le transport doit être assumé par les participants. Pour information et inscription, il faut composer le 771-4536, poste 319.

«La balade du plombier» pour la semaine de relâche

Durant la semaine de relâche, soit le 2 mars de 13h30 à 14h30, les loisirs Saint-Joseph présentent la pièce de théâtre «La balade du plombier».

Cette fable maritime raconte l'histoire d'Ernest, un plombier, qui se rend dans une cave pour régler une fuite de tuyau. Mais tout ce qu'il trouve dans cette cave est une source d'inspiration pour les préparatifs d'un long voyage imaginaire. Il voyage au gré du «Bateau ivre» de Rimbaud, de «L'Odyssée» d'Homère et de «Cent mille lieues sous les mers» de Verne. Cette fable est mise en scène par le Théâtre de l'illusion et sera présentée au Centre communautaire Roméo-Forbes. Billets disponibles au Dépanneur Couche-Tard, de la rue Saint-Louis, au Centre communautaire ou auprès de Jean-Yves La Rougery au 778-7728.



Le plombier Ernest attend les jeunes amateurs de théâtre le 2 mars à 13h30 au Centre communautaire Roméo-Forbes.



La SOCIÉTÉ de DIFFUSION de SPECTACLES de SAINT-HYACINTHE

PRÉSENTE

PIERRE LÉGARÉ



COMPLET SUPPLÉMENTAIRE 23 SEPTEMBRE 99

27 FÉVRIER 20h

ADMISSION: 28\$

À L'ITA 3230, rue Sicotte

Une collaboration 

BILLETTERIE SDS
au 1555 Des Cascades Ouest
MARCHÉ-CENTRE

Réservation: 778-3388



Télé-BINGO

de la Fondation Aline-Letendre

6 CARTES POUR 6\$

à CÂBLE 3
COGECO SAINT-HYACINTHE
TOUS LES DIMANCHES de 16 h à 17 h

en collaboration avec 

1750\$ À GAGNER CHAQUE SEMAINE

* S'il y a plusieurs gagnants, le prix est divisé en parties égales en complétant au dollar s'il y a lieu

Gagnant(e)s du dimanche 14 février 1999

Bingo Régulier - 75\$ ch.
Mario Rouleau, Saint-Pie, Dépanneur Brodeur
Lucille Poirier, Sainte-Madeleine, Ent. Ayotte & Gascon

Bingo en Y - 175\$
Nicole Pion, Saint-Hyacinthe, Maison du Bingo

Bingo en X - 200\$
Francine Berthiaume, Saint-Hyacinthe, Pharm. Jean Coutu, Ste-Anne

Bingo Contour - 225\$
Françoise Tremblay, Saint-Hyacinthe, Maison du Bingo

Carte Pleine - 500\$ ch.
Carmen Desgranges, Saint-Hyacinthe, BoniSoir Douville
Greta Comeau & Gary McHaffie, Saint-Hyacinthe, Cantine au Bon Goûter.

0252609

Eugène Payan, hockeyeur d'autrefois (4)

■ Paul Foisy
Membre de la Société d'histoire régionale de Saint-Hyacinthe

Dans le dernier article, nous avons vu qu'Eugène Payan avait joué sa première saison avec le Canadien au cours de l'hiver 1910-1911. Au début de sa deuxième année avec le club montréalais, d'importants changements sont apportés aux règles de la National Hockey Association of Canada.

Dès l'automne, les dirigeants du circuit concèdent le monopole des joueurs francophones au club Canadien. Certains intervenants d'alors observent que les Canadiens-français non choisis seront pénalisés, car ils n'auront pas accès au circuit professionnel. D'ailleurs, cette règle sera de nouveau modifiée l'année suivante.

En plus de légiférer sur cette épineuse question, les dirigeants modifient les règlements sur les punitions : dorénavant, les clubs devront être composés de neuf joueurs, car les hockeyeurs fautifs seront remplacés par des substituts. Autre changement non négligeable, les joueurs coupables de graves offenses devront verser une amende. À titre d'exemple, le joueur qui accroche par le cou, blesse un adversaire, injurie un arbitre ou donne un croc en jambe, mérite une amende de 5\$ avec une augmentation de 5\$ pour chaque faute additionnelle! A posteriori, la preuve a été faite de l'échec de ces nouveaux règlements sur les pénalités, car ce sont les clubs qui défrayaient les amendes!

À la première partie de la saison, on commence à parler de Payan dans les journaux locaux. «De l'avis des adversaires mêmes de l'équipe canadienne-française, M. Eugène Payan, fils de Son Honneur le Mai-

re Payan de notre ville, a eu les honneurs de la journée, et l'on s'accorde à dire que sans lui les adversaires auraient remporté un nombre de points beaucoup plus considérable», d'affirmer le rédacteur du Clairon au début de janvier 1912.

À l'aréna, on augmente les prix d'admission sous prétexte que le salaire des joueurs est à la hausse. Bien que les journaux affirment que Payan avait un statut d'amateur au début de sa première année avec le Canadien, nous croyons qu'il en a été tout autrement. Dans un article sur les souvenirs d'Eugène Payan, publié dans Le Petit Journal, du 28 novembre 1954, on mentionne qu'il empoche une somme de 80\$ par partie lors de sa première saison. Puis, au cours de sa deuxième année, son salaire passe à 125\$ par partie. Avec un calendrier de vingt matchs, notre concitoyen gagne une somme tout à fait respectable pour l'époque. En fait, de nous confier Charles, le fils d'Eugène : «Mon père nous a toujours dit que l'argent gagné avec le Canadien lui a permis de payer notre maison de la rue Girouard». Cette maison, située face à l'ancienne église anglicane, est occupée aujourd'hui par les avocats Desnoyers, Hévey et Williams.

Malgré les nouveaux règlements, le jeu est toujours très rude et le spectacle demeure excitant. Les parties entre les Wanderers et les Canadiens sont toujours enlevantes pour la foule. Quelquefois, les joueurs s'emportent. Lors d'un de ces matchs, un coéquipier de Payan perd le contrôle de lui-même et le gérant du club



A gauche, le premier chandail du Canadien qui était bleu et blanc. À droite, chandail bleu-blanc-rouge porté par le Club Athlétique Canadien en 1912-13.

lui inflige une amende de 400\$: «Nous considérons que la faute commise par Didier Pitre, dans la dernière partie contre les Wanderers, a été la cause de la défaite du Canadien et que c'est de nature à diminuer les recettes de la prochaine partie de 500\$», déclare Georges Kennedy au journaliste du Devoir. Dans les pages de ce journal, on commence à désigner les Canadiens du nom de «bleu-blanc-rouge» à la fin février. C'est en effet lors de cette troisième saison que le Canadien adopte le chandail tricolore, car le chandail qu'il portait ressemblait trop à celui d'Ottawa. Payan, quant à lui, continue à s'illustrer et on le considère encore l'étoile de la soirée lors d'une partie

contre Québec le 28 février 1912.

Mais quelques jours plus tard, une nouvelle ébranle la famille Payan. Lors d'une joute contre les Wanderers, notre concitoyen est atteint d'un rude coup de bâton sur la tempe, assené par Sprague Cleghorn. En do-delinant de la tête, il se rend péniblement à son banc. On l'envoie se reposer dans la chambre des joueurs où il perd conscience. Le docteur Ernest Lachapelle lui prodigue alors les premiers soins en appliquant une compresse de glace sur la tête.

Par la suite, les dirigeants du club appellent l'hôpital Western qui envoie une voiture ambulance afin de transporter le blessé. Après un examen, le docteur Robblins croit à une fracture à la base du crâne. Son état est jugé grave; personne n'est admis dans la salle, sinon les deux infirmières qui le veillent. Après une nuit et une journée complète dans un état comateux, il reprend conscience et prend du mieux par la suite. Dans le Clairon, on commente l'accident : «La nouvelle que Payan avait été blessé s'est répandue avec une rapidité extrême dans tous les cercles du sport, et a créé partout une pénible impression, car Payan est extrêmement populaire».

Il termine sa saison avec neuf points, marqués lors des dix-sept matchs auxquels il prend part. Mais comme nous le verrons la semaine prochaine, l'accident dont il est victime à la fin de la saison aura un certain impact sur sa carrière...

L'harmonie dans votre assiette

Nicole Lagüe

diététiste-nutritionniste



Le kiwi, un délice pour le palais

Le kiwi, ce fruit exotique à pulpe verte recouvert d'une peau marron mince et duveteuse est originaire de la Chine. Les Chinois l'appelaient «groseille de Chine».

C'est seulement depuis 1974 que ce fruit se nomme kiwi, popularisé par des cultivateurs néo-zélandais. Kiwi signifie «oiseau qui ne vole pas», emblème national de ce pays. Le kiwi a une saveur légèrement acidulée et sucrée, lorsque mûr à point. C'est cette saveur qui lui confère son goût si exceptionnel qui nous rappelle celui de plusieurs autres fruits, peut-être celui de la fraise, du melon... Le kiwi est à son meilleur lorsqu'il est souple au toucher. Sa chair verte est parsemée de minuscules graines noires comestibles. Si vous désirez le garder plusieurs jours, vous devez éviter son contact avec d'autres fruits mûrs tels que les bananes, les pommes... Le kiwi est une excellente source de vitamine C en plus d'être une bonne source de potassium. Il apporte des fibres solubles et contient de la niacine et un peu de vitamine B6.

Gâteau aux carottes et aux kiwis

12 portions
1 portion = 1 pain + 1 fruit + 1 gras

Ingrédients:
2 oeufs (ou 4 blancs d'oeuf)
60 ml (1/4 de tasse) de cassonade

60 ml (1/4 tasse) de sucre
60 ml (1/4 tasse) d'huile de canola
5 ml (1c. à thé) de vanille
250 ml (1 tasse) de carottes râpées
2 kiwis pelés et coupés en dés
60 ml (1/4 tasse) de noix hachées (facultatif)
une pincée de sel
10 ml (2 c. à thé) de poudre à pâte
250 ml (1 tasse) de farine de blé entier
125 ml (1/2 tasse) de farine tout usage tamisée

Préparation:

- 1) Mélanger au batteur électrique, les 9 premiers ingrédients jusqu'à ce que le tout soit homogène.
- 2) Mélanger dans un autre bol, les 2 derniers ingrédients et l'incorporer au premier mélange, bien mélanger.
- 3) Verser le mélange dans un moule graissé.
- 4) Cuire au four à 350°F environ 30 à 40 minutes.

N'hésitez pas à contacter la Clinique Diététique Harmonie Santé pour une perte de poids saine sans danger, une évaluation de votre alimentation, cholestérol, diabète, pour l'amélioration de vos habitudes alimentaires, ou des suivis adaptés à vos besoins et à votre état de santé. On peut me rejoindre au 261-1365. Bonne santé et au plaisir!

À NE PAS EXPÉRIMENTER À LA MAISON.



Heures d'ouverture
Lundi au vendredi
9h à 18h

H & R BLOCK®
2605, rue Dessaulles
Saint-Hyacinthe, Québec
Tél.: (450) 773-4711

H&R BLOCK®

PAS DE PANIQUE ! ON EST LÀ POUR VOUS.

0255761

Que des groupes au 3e Concours régional de la relève musicale Bud

■ MARIE-CHANTALE BERGERON

Après un an de relâche forcée à cause du verglas, le Concours régional de la relève musicale Bud revient cette année du 6 mars au 24 avril, à la brasserie La Québécoise. Ce concours, qui met en vedette la musique rock et blues, présentera dix groupes qui seront jugés par un jury formé de Jean-François Beaulieu du Festival rétro, de Patrick St-Georges, du studio St-Georges et de Mario St-Georges, musicien.

Comme lors des deux premiers concours, trois prix seront remis aux meilleurs groupes: une séance d'enregistrement en studio de 45 h, une signature de deux contrats rémunérés et une bourse de 200\$.

Les formations ont été retenues selon les critères établis: être âgé de 18 ans et plus, avoir au minimum une composition, offrir une prestation d'une heure et entrer dans l'une des catégories rock ou blues. Les heureux élus sont Bachelors (6 mars), Karma (13 mars), Loose Nut (20 mars), Aix (27 mars), Grafigne (3 avril), Damoclès (10 avril) et Undieland (17 avril).

Contrairement aux concours précédents, celui de 1999 ne présente aucun chansonniers. «Je n'ai reçu que trois ou quatre demandes. Je trouvais que la com-

pétition ne serait pas assez forte avec trois prix...», explique Benjamin Martin, l'homme derrière ce concours.

«Mais cette catégorie n'est pas pour autant éliminée. S'il y a de la demande, elle sera de retour l'an prochain», promet-il. Pour les groupes, M. Martin a reçu une

trentaine de demandes, un nombre record selon lui.

On termine avec Henri Breton

Le 24 avril, dernière soirée du concours, lors de la remise des prix, le président d'honneur, Henri Breton, offrira un

spectacle avec son Blues Band. «Je trouve ça bien ce genre de concours. Ça donne une chance aux groupes d'enregistrer des "tounes" et peut-être même un album. Il y a tellement de talent dans la région...», s'est exprimé le musicien.

La participation au concours peut aussi aller plus loin. Ce fut le cas pour le groupe féminin The Weed qui s'est retrouvé dans la prestigieuse écurie de Donald K. Donald.

«J'appelle toujours les producteurs pour les inviter à venir faire un tour. Quand ça donne quelque chose, comme pour The Weed, c'est comme ma paye», confie le jeune homme, éclairagiste de formation et ancien musicien.

C'est d'ailleurs grâce à son initiative que le concours a vu le jour. Lors d'un séjour à Lyon, en France, il a participé à un concours du même type avec son groupe Yankee Rose. Il n'en fallait pas plus pour l'inciter à en produire un semblable ici. «Le but est de permettre à de jeunes musiciens de se faire voir, mais aussi d'avoir du plaisir.» Il admet que s'il voit les gens s'amuser, c'est sa récompense pour l'énergie qu'il investit à chaque année.

Ce concours lui a également donné la piqure de la production. Ses prochains projets sont tous reliés avec la production de spectacles musicaux pour le marché québécois et, peut-être, européen.



Henri Breton, du Henri Breton Blues Band, président d'honneur pour 1999, et Benjamin Martin, organisateur et producteur du concours, attendent les gens en grand nombre du 6 mars au 24 avril à La Québécoise.

Le coin des jeunes

Marcher sur la neige

Matériel:

- bloc de bois de 5 cm par 10 cm par 5 cm (un bout de "2 x 4" de 5 cm d'épaisseur)
- bloc de bois de 5 cm par 5 cm par 5 cm
- baguette de bois rigide d'environ 2 cm de côté et 30 cm de longueur
- pâte à modeler
- règle

Sais-tu pourquoi les raquettes permettent de marcher sur la neige sans s'enfoncer? L'expérience suivante te le fera découvrir.

Des empreintes dans la pâte

Réalise le montage tel qu'illustré. Assure-toi que la pâte à modeler ait au moins 1 cm d'épaisseur.

Une fois le montage réalisé, exerce une forte pression sur le centre de la tige de bois. Remarque que les blocs s'enfoncent dans la pâte à modeler. Retire les blocs de bois et mesure la profondeur des empreintes. L'empreinte laissée par le petit bloc est plus profonde. Pourquoi?

La pression que tu appliques sur les blocs se répartit également sur chaque centimètre carré* de la surface en contact avec la pâte à modeler. Plus le bloc est petit, plus la pression est grande sur chaque

centimètre carré. Voyons cela avec un peu de mathématiques.

Imaginons que tu appliques une pression de 100 grammes sur chaque bloc. Calculons la superficie de chaque bloc en contact avec la pâte à modeler.

Gros bloc: le côté en contact avec la pâte à modeler mesure 5 cm de large par 10 cm de long. La superficie est donc 50 cm² (5 cm x 10 cm).

Petit bloc: le côté en contact avec la pâte à modeler mesure 5 cm par 5 cm. La superficie est donc de 25 cm² (5 cm x 5 cm). Calculons maintenant la pression qui s'exerce sur chaque centimètre carré. La formule est la suivante:

Donc, si on applique une pression de 100 grammes, chaque centimètre carré du petit bloc presse la pâte à modeler avec un poids de 2 grammes. Et chaque centimètre carré du gros bloc la presse avec un poids de 1 gramme.

Comprends-tu maintenant pourquoi le petit bloc s'enfonce davantage que le gros bloc?

Le même principe s'applique aux raquettes. Les raquettes distribuent le poids du corps sur une surface de neige beaucoup plus grande que nos pieds seuls. Ainsi, chaque centimètre carré de neige reçoit une petite partie de notre poids. Cela rend plus facile la marche dans la neige.

Un défi pour toi

Calcule d'abord la pression que tu exerces sur le sol. Puis calcule la pression que tu exercerais si tu étais chaussé de raquettes. Un petit truc pour mesurer la surface d'un pied: trace le contour du pied sur un papier quadrillé.

*Un centimètre carré (cm²) est l'espace occupé par un carré de 1 cm par 1 cm.

Le prof Scientifique te répond

Le rire, c'est la santé!

Le rire est une gymnastique sans effort, une sorte de «jogging stationnaire». D'après un expert, 100 éclats de rire équi-

vaudraient à 10 minutes d'exercices à la rame! Le rire a plusieurs répercussions positives sur notre organisme. Il facilite la digestion et prévient la constipation. Comment? Une bonne session de rire fait augmenter la production de salive et d'enzymes, en plus de stimuler les contractions de l'estomac et des intestins. Rigoler affecte aussi notre respiration; notre gorge se décontracte, nos cordes vocales se relâchent et nos bronches s'ouvrent. Davantage d'air pénètre ainsi dans nos poumons, ce qui permet une meilleure oxygénation du sang. Le rire provoque également la production d'endorphines dans le cerveau. Les endorphines agissent comme une drogue naturelle et créent une sensation de bien-être. Elles combattent la déprime, la douleur et le stress.

Le rire aurait même une influence sur nos capacités intellectuelles. C'est du

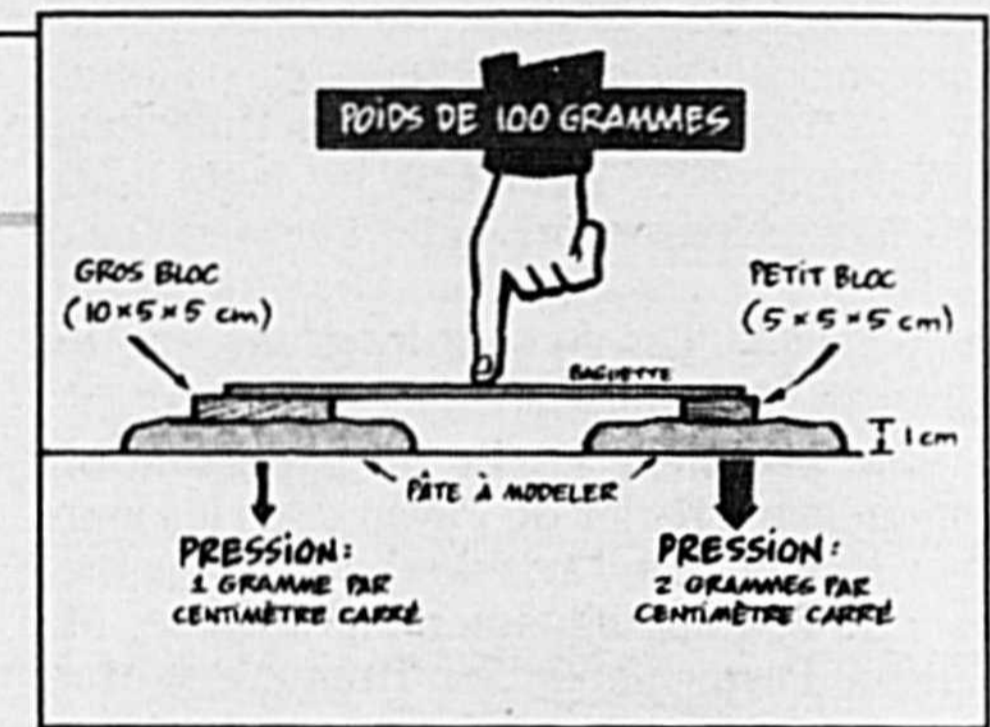

moins ce que prétend l'expérience suivante. Des chercheurs ont demandé à des élèves de résoudre un problème mathématique. À la pause, on a divisé le groupe en deux. Le premier groupe a été laissé à lui-même, tandis qu'on a fait rigoler le deuxième. Puis, les élèves sont retournés à leur tâche. Ceux qui ont rigolé sont ceux qui ont le mieux réussi! Les spécialistes du rire recommandent de rire au moins 30 minutes chaque jour. Cours vite chercher tes BD et tes vidéocassettes les plus hilarantes!

Agence Science-Press

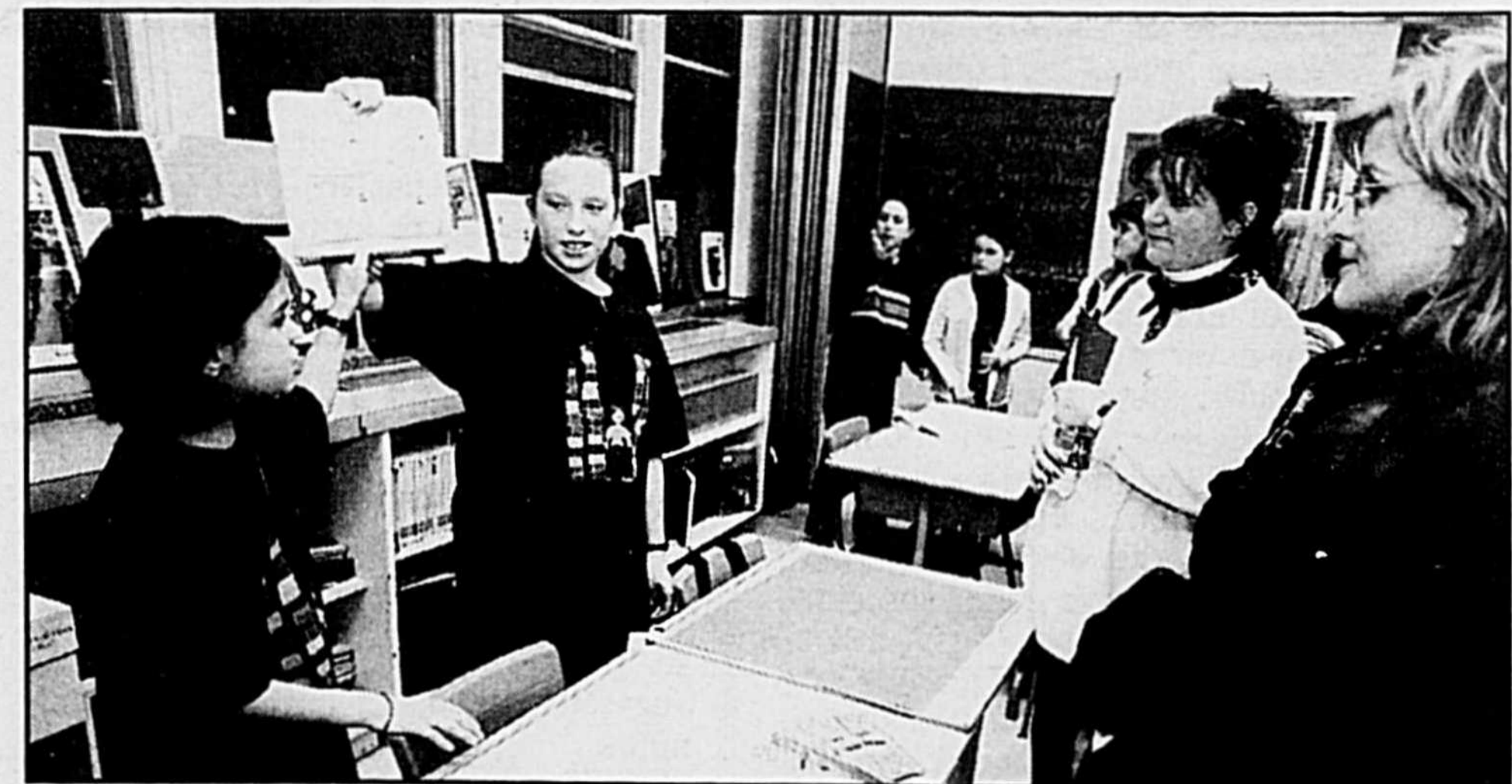

L'éducation internationale au primaire: une réalité

Le programme d'éducation internationale offert depuis septembre 1997 à l'école Bois-Joli-Sacré-Coeur de Saint-Hyacinthe attire de plus en plus l'attention. Des parents et des élèves ont découvert cet univers particulier le 11 février dernier lors d'une journée portes ouvertes. Les élèves de 3e année intéressés par l'apprentissage des langues, l'ouverture interculturelle, l'engagement social et le respect de l'environnement ont jusqu'au 26 février pour s'inscrire en vue de la prochaine année scolaire.

Des vignettes pour promouvoir le tourisme handicapé

Après la région de Montréal, la Montérégie pourrait à son tour permettre aux accompagnateurs de personnes handicapées de visiter gratuitement ses attractions touristiques.

L'Association régionale de loisirs pour personnes handicapées Richelieu-Yamaska travaille présentement sur un projet de vignette qui permettrait de pallier le surplus de frais engendré par le besoin d'accompagnement des personnes handicapées qui désirent profiter des attraits touristiques régionaux.

Comme la personne handicapée n'aurait plus à défrayer les frais d'admission de son accompagnateur, on croit qu'elle serait plus encline à visiter sa région.

Selon l'Association régionale, les 600 000 personnes handicapées au Québec représentent une clientèle potentielle importante pour l'industrie touristique.

Les 5000 personnes handicapées déjà accréditées dans la région de Montréal pourraient elles aussi se prévaloir de cette vignette en Montérégie et vice-versa.

Fonctionnement

Comme il existe différentes formes de déficience (auditive, intellectuelle, physique, psychique et visuelle) et qu'elles ne sont pas toujours visibles au premier coup d'oeil, les personnes handicapées seraient accréditées par des organismes responsables reconnus par l'Association régionale Richelieu-Yamaska.

Si le projet se concrétise comme prévu, elles recevront ensuite une vignette qu'elles devront apposer sur une carte d'identité. C'est seulement en présentant cette vignette que la gratuité serait accordée à leurs accompagnateurs.

Les personnes handicapées paieraient le prix habituel d'admission.

Des démarches sont présentement menées auprès des Associations touristiques régionales de la Montérégie et des Cantons de l'Est afin de les sensibiliser au projet.

En Bref

Transition

Les Ateliers Transition, un organisme qui vise la réadaptation et la valorisation des personnes aux prises avec des problèmes de santé mentale par l'occupation au travail, recevra une subvention de 32 472 \$ du Fonds de lutte contre la pauvreté et des mesures actives d'Emploi-Québec. Cela permettra à l'organisme de créer un poste de superviseur permanent afin de maximiser ses ressources.

Suicide: on en parle le 9 mars

Dans la foulée de la semaine provinciale de prévention du suicide, différents organismes souhaitent venir en aide aux personnes ayant des idées suicidaires ou qui côtoient des gens qui vivent avec cette souffrance.

Ces organismes travaillent à mettre sur pied une série de rencontres qui réuniraient des gens touchés de près ou de loin par cette problématique.

Une soirée de partage se tiendra au CLSC des Maskoutains, le mardi 9 mars à 19 h.

Les personnes intéressées à partager leurs besoins peuvent s'inscrire en téléphonant à Contact Richelieu-Yamaska, au 774-6952 ou au CLSC des Maskoutains, au 778-2572, poste 658.

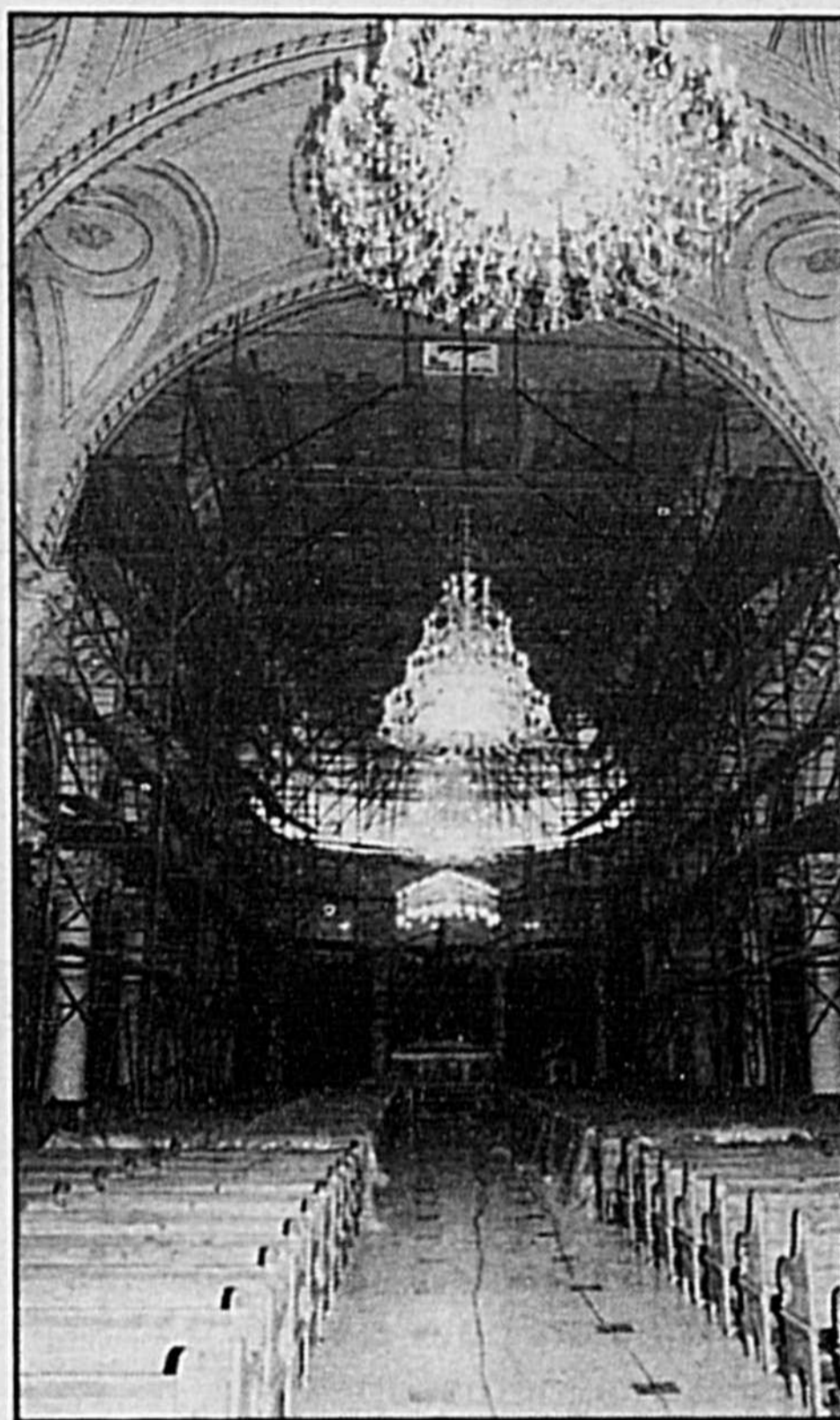

PPM — Robert Gosselin

La cathédrale est devenue un grand chantier : on a entrepris de refaire la peinture, grâce à la générosité de l'ensemble des diocésains.



PPM — Patrick Deslandes

On a procédé au tirage des prix de la campagne de financement de l'école secondaire Saint-Joseph. Sur la photo, M. Michel Lanctôt, directeur général, M. Jean-François Racine, directeur des services éducatifs, M. Luc Boileau, président de la Fondation, Mme Catherine Laurence Ouellet, qui a vendu le billet gagnant et Sr Monique Fontaine, présidente du conseil d'administration.

PENSEZ À L'AVENIR, CHOISISSEZ UNE CARRIÈRE EN FORMATION PROFESSIONNELLE

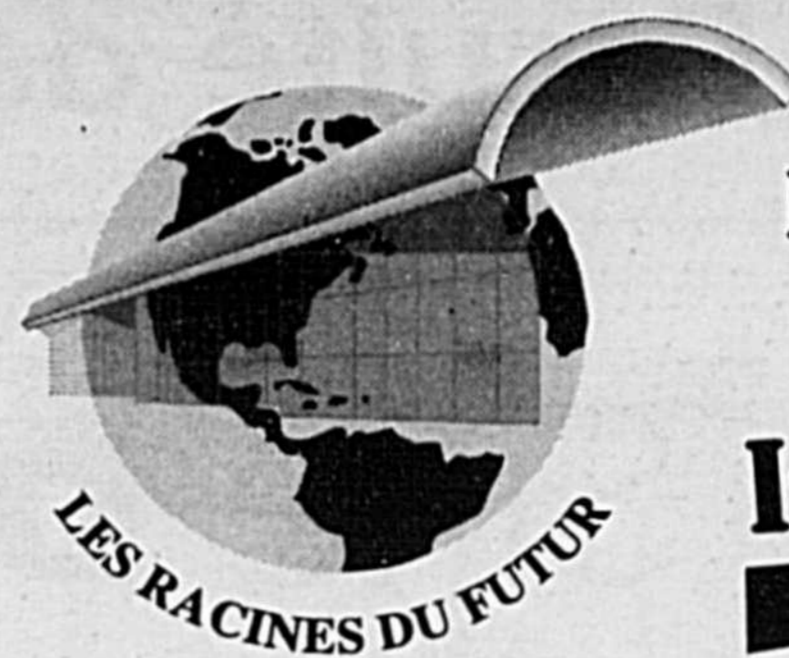

École professionnelle de Saint-Hyacinthe Informez-vous!

25 programmes menant à l'obtention d'un diplôme d'études professionnelles (DEP)

- Assistance aux bénéficiaires en établissement de santé
- Assistance familiale et sociale aux personnes à domicile
- Briquetage-maçonnerie
- Charpenterie-menuiserie
- Coiffure
- Comptabilité
- Décoration intérieure et étalage
- Dessin de bâtiment
- Électricité de construction
- Esthétique
- Fleuristerie
- Horticulture ornementale
- Mécanique agricole
- Mécanique automobile
- Plomberie-chauffage
- Production de bovins de boucherie
- Production horticole
- Production laitière
- Production porcine
- Réalisation d'aménagements paysagers
- Réparation-installation d'appareils électroniques domestiques
- Santé, assistance et soins infirmiers
- Secrétariat
- Techniques d'usinage
- Vente-conseil

2 programmes menant à l'obtention d'une attestation de spécialisation professionnelle (ASP)

- lancement d'une entreprise
- représentation



Dolly est passée entre les mains du Dr Lawrence C. Smith

François Cardinal et Dr Norbert H. Bonneau volent la vedette à la cérémonie de remise des prix de la Faculté de médecine vétérinaire



Jean-Marie Fontaine

François Cardinal, étudiant de quatrième année à la Faculté de médecine vétérinaire de Saint-Hyacinthe, et le Dr Norbert H. Bonneau, professeur à la Faculté, ont été les grandes vedettes de la quinzième cérémonie annuelle des prix et bourses. Cardinal est monté sur la scène pas moins de sept fois, alors que Bonneau était le plus adulé des professeurs. Le Dr Lawrence C. Smith, qui a contribué à la reproduction de la célèbre brebis Dolly, a aussi été honoré.

«La traditionnelle cérémonie des prix et bourses aux étudiants de la Faculté de médecine vétérinaire récompense l'excellence. L'idée de Pierre Lamothe a bien cheminé, puisque nous célébrons le quinzième anniversaire de la journée pharmaceutique. Des marques de reconnaissance, d'une valeur de 60 000 \$, des plaques honorifiques, des adhésions gratuites à des associations professionnelles prestigieuses, de la documentation scientifique spécialisée, des oeuvres d'art, ainsi que des prix en argent, couronnent les efforts de nos étudiants. Je félicite tous ces lauréats», a commenté le doyen de la Faculté, Raymond S. Roy.

Ce sont pas moins de 78 étudiantes et étudiants aux cycles supérieurs et de premier cycle, ainsi que trois professeurs de la Faculté de médecine qui ont été honorés lors de la cérémonie qui s'est déroulée dans l'amphithéâtre Marcel-Bourassa. De plus, 33 étudiants ont reçu une mention d'honneur et figureront au palmarès du Doyen pour l'année universitaire 1997-1998.

D'ailleurs, ce fut la première décoration remise à François Cardinal qui a ajouté 1 000 \$ US de North American Veterinary Conference pour participer à un congrès; 500 \$ de l'Association canadienne des industries de l'alimentation animale pour l'excellence et le choix de carrière en pratique mixte, des animaux de consommation ou de la médecine industrielle; 500 \$ et une gravure d'une valeur de 500 \$ de Bimeda MTC Santé animale pour la meilleure note cumulative de ses trois premières années d'études; 500 \$ de Boehringer Ingelheim Vetmedica pour son intérêt envers la médecine et la production porcine; 400 \$ de Bayer santé animale pour son excellence en productions animales; et un Merck Veterinary Manuel de Merck & Co pour l'excellence de ses études.

«Mes grands-parents ont vécu sur des fermes et l'agriculture et les productions animales m'ont toujours intéressé. Puisque j'avais les résultats académiques, j'ai été accepté à la Faculté. Je n'ai jamais étudié en fonction des prix mais pour approfondir mes connaissances et élargir mes horizons. C'est une première pour moi», a commenté François Cardinal.

Le jeune homme a réussi un exploit peu banal, puisqu'il a conservé la meilleure moyenne pour l'ensemble de ses trois premières années universitaires. Il a dit n'avoir senti aucune pression de la part de la gent féminine qui est de plus en plus nombreuse à la Faculté. «J'ai toujours eu de la facilité à apprendre, j'étudie pour moi et je suis surpris, car je me m'y attendais pas. Ça fait plaisir et ça m'en-

Si le bogue de l'an 2000 vous préoccupe...



« Ensemble, on peut battre le bogue »

Personne n'a toutes les réponses. Mais nous sommes là pour vous aider.

Votre ordinateur

À l'arrivée de l'an 2000, il se peut que votre ordinateur soit confus et interprète les deux derniers zéros de l'an 2000 comme correspondant à l'année 1900. En général, c'est ce qu'on appelle le bogue du millénaire. Plusieurs autres systèmes électroniques pourraient aussi être affligés de ce bogue, mais c'est votre ordinateur qui est le plus vulnérable. Le matériel, les logiciels, les systèmes informatiques, les données, les modems, les imprimantes, les lecteurs optiques – tous pourraient être affectés. Nous pouvons vous donner des renseignements qui vous aideront à vérifier si votre ordinateur aura des difficultés en l'an 2000. Nous pouvons aussi vous aider à découvrir quels produits et fournisseurs ne sont pas à risque.

Les services bancaires

Les banques canadiennes, les institutions de dépôt et les services comme VISA, MasterCard et l'Association Interac sont prêts à affronter le bogue et prévoient de mettre sur pied des systèmes de secours et des plans d'urgence pour parer à toute éventualité. Si vous avez des questions à cet égard, communiquez avec votre institution financière.

Vos appareils ménagers

Vos appareils ménagers ne devraient pas être affectés. Le bogue ne s'attaquera qu'à ceux dont le fonctionnement dépend d'une date. Si vous pouvez débrancher votre appareil ménager et

le brancher à nouveau sans être obligé de faire un rajustement, vous n'aurez sûrement aucun problème. Cependant, les minuteurs pourraient être défectueux sur certains magnétoscopes, télécopieurs, systèmes d'alarme, thermostats, répondeurs téléphoniques et caméras numériques et vidéo. Nous pouvons vous aider à obtenir des renseignements des fournisseurs et des fabricants de ces appareils.

Votre voiture

Selon les fabricants, il est peu probable que le bogue cause des problèmes aux voitures. Nous pouvons cependant vous transmettre ce que les principaux constructeurs d'automobiles ont à dire à propos du bogue.

N'attendez pas d'avoir un problème pour vous renseigner sur le bogue de l'an 2000. Faites-le dès maintenant! **Vous recevrez bientôt par la poste le guide intitulé Vérification à domicile du bogue du millénaire.** Pour de plus amples renseignements, composez le

1 800 270-8220
téléimprimeur : 1 800 465-7735
ou visitez notre site Web à l'adresse
www.canada.gc.ca

Canada

courage dans cette course à l'emploi». François Cardinal a déjà identifié ses deux centres d'intérêt, les productions porcines ou aviaires. «Je veux être médecin dans de grandes populations et j'aimerais agir comme consultant dans de grandes entreprises agricoles».

Professeurs honorés
Trois professeurs de la Faculté de médecine vétérinaire ont été honorés au cours de la cérémonie. Le Dr Alain Villeneuve a été désigné meilleur enseignant en première année, prix offert par les étudiants de l'Association canadienne des

médecins vétérinaires de Saint-Hyacinthe. Le Dr Lawrence C. Smith a décroché le prix d'excellence Pfizer pour la recherche. Originaire de Sao Paulo, le Dr Smith a poursuivi ses études de maîtrise en sciences animales et de doctorat en physiologie animale à Edimbourg. C'est pendant son séjour à Edimbourg qu'il a apprivoisé le clonage et contribué à la reproduction de Dolly. Présentement, le Dr Smith est attaché au Centre de recherche en reproduction animale de la Faculté, dont le mandat est l'étude de la reproduction chez les grands animaux domestiques. Le

Dr Smith s'affaire actuellement au clonage d'un embryon de bovin laitier de race Holstein, qui a encore deux étapes à franchir avant de voir le jour. Le Prix Pfizer Carl J. Norden d'excellence en enseignement, plus haute reconnaissance des étudiants, a été décerné au Dr Norbert H. Bonneau. Il s'agissait d'un troisième prix d'excellence pour le récipiendaire. Visiblement adulé par les étudiants, le Dr Bonneau a été imité par un de ses ex-étudiants qui s'est payé une pinte de bon sang, à la joie de l'auditoire qui croulait de rire.

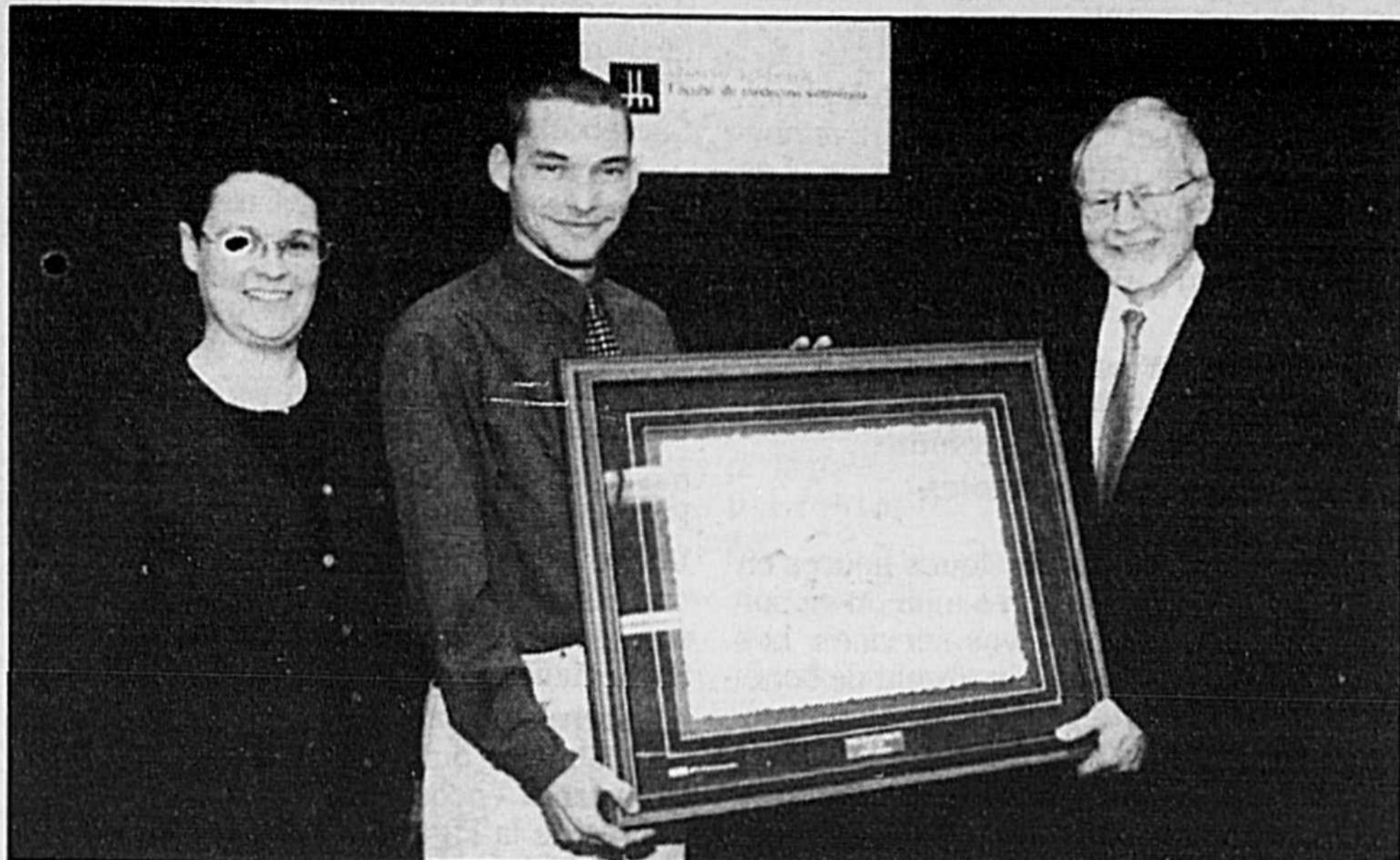

PPM — Robert Gosselin
Diane Blais, secrétaire de la Faculté de médecine vétérinaire, François Cardinal, recevant un de ses nombreux prix des mains du doyen de la Faculté, Raymond S. Roy, ont été réunis lors de la cérémonie de remise des prix d'excellence.

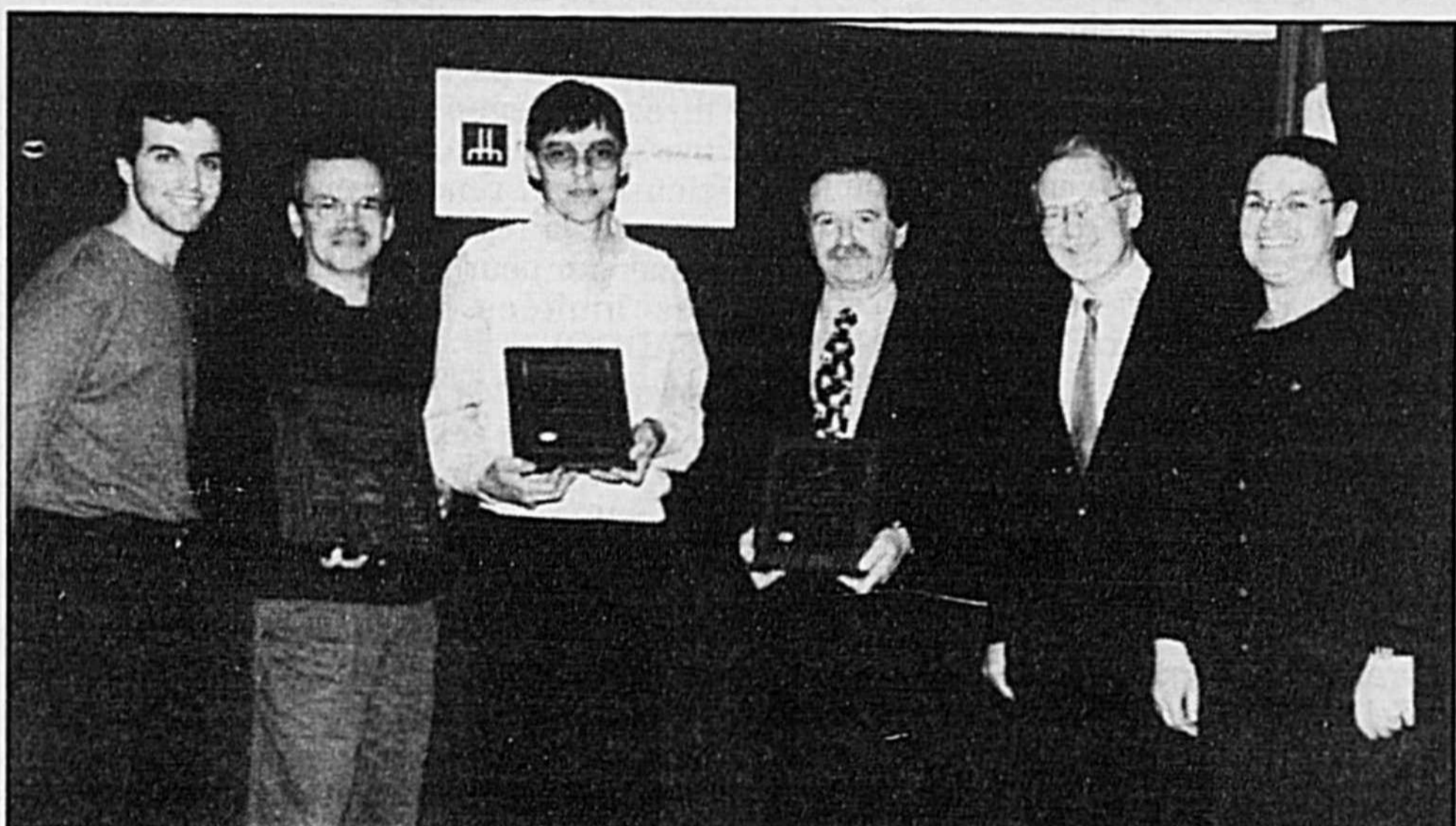

PPM — Robert Gosselin
François Lapointe a présenté la plaque au Dr Alain Villeneuve, récipiendaire du Prix du meilleur enseignant en première année. Le Dr Lawrence C. Smith, titulaire du Prix d'excellence pour la recherche; et le Dr Norbert H. Bonneau, récipiendaire du Prix Pfizer Carl J. Norden d'excellence en enseignement, ont également été honorés. Raymond S. Roy, doyen de la Faculté, et Diane Blais, secrétaire de la Faculté de médecine vétérinaire de Saint-Hyacinthe, ont joint les titulaires à l'issue de la cérémonie.

BINGO BINGO

FONDÉ EN 1841

Le Courrier

DE SAINT-HYACINTHE



Judi, le 11 février dernier, Le Courrier de Saint-Hyacinthe couronnait la gagnante du jeu #3 carte verte à la Maison du Bingo maskoutaine. Sur la photo, dans l'ordre habituel: M. Claude Gaudreau du Courrier, Mme Eugénie Langelier, gagnante de 1 500\$ en bons d'achat chez Zellers, Mme Denise Pion, superviseure au magasin Zellers et M. Gérard Leblanc du Courrier de Saint-Hyacinthe.

Cartes professionnelles

ACTON VALE CHRYSLER Inc.

ANDRÉ BEAUREGARD

Ligne sans frais
1-888-207-5555
1064 DAIGNEAULT
ACTON VALE, QC J0H 1A0

Dodge Plymouth
Camions Dodge Camions Dodge
CHRYSLER CHRYSLER

0233712

Soyez lu 52 semaines

avec les professionnels du milieu

Norbert Saint-Martin
publicitaire

Tél.: 773-6028
Mtl.: 875-1948
Fax: 773-3115

Le Courrier
DE SAINT-HYACINTHE

655, ave Sainte-Anne
Saint-Hyacinthe
J2S 5G4

P.P.M.
Robert Gosselin
Photographe

- Photos mariage
- Photos à domicile
- Groupe et enfants
- Reportage industriel

148 Courcelles,
Mont St-Hilaire
(Québec) J3H 2S7

Tél.: 467-5084
Fax: 467-9814
Page: 741-7848

0230215

Shaklee
DISTRIBUTEUR INDÉPENDANT

DR Shaklee

Nulle autre compagnie dans l'industrie ne peut rivaliser avec Shaklee.

Garantie inconditionnelle unique À qualité égale, nos produits sont moins chers et beaucoup plus sécuritaires.

Conseiller(ère) nutrition santé
17 ans d'expérience
Roger et Julienne Viens
771-6637 et 1-800-461-8539

Nous livrons aussi dans les régions très éloignées

Demandez les spéciaux du mois et les nouveaux produits

0254750

L'ABC DE L'ASSURANCE
Notre service personnalisé fait notre renommée

ASSURANCES BOURRET CORDEAU INC.

Courtier en assurances générales pour mieux vous servir

- Automobile • Résidentiel • Commercial • Industriel
- Cautionnement • Transport USA • Ferme
- Voyages • Vie • Salaires

Julie Bourret, C. d'A.Ass.
Denis Cordeau, C. d'A.A.

2710 Bachand, St-Hyacinthe
450-771-2710

2940 boul. Lemire, Drummondville
819-474-4787

Télécopieur: 771-7359

0230215

Soyez lu 52 semaines

avec les professionnels du milieu

Gérard Leblanc
publicitaire

Tél.: 773-6028
Mtl.: 875-1948
Fax: 773-3115

Le Courrier
DE SAINT-HYACINTHE

655, ave Sainte-Anne
Saint-Hyacinthe
J2S 5G4

Services à la communauté

Maison de la famille des Maskoutains

Accueil-tendresse: Pour combattre la solitude, fraterniser et communiquer dans le respect et la discrétion. Rencontre le mercredi 24 février, de 13h30 à 16h. Thème abordé: "Les préjugés". Inf.: Rachel Phaneuf au 771-4010.

Allaitement simple: Des mères qui allaitent se donnent rendez-vous chaque lundi entre 9h et 11h. En février, le thème de l'allaitement d'un bébé (9 mois et plus) sera abordé avec une monitrice de la Ligue La Leche. Inf.: Diane au 796-4857.

Halte-Répît: Vous avez des petits de 0 à 5 ans? Faites une pause les mardis de 13h à 15h et les mercredis, jeudis et vendredis de 9h à 11h. Activités dirigées telles bricolage, comptines, chansons, histoires, etc. sont offertes aux petits. Inf.: Madeleine au 771-4010.

L'estime de soi d'un enfant de 6-12 ans: Comment motiver son enfant à aimer l'école ou tout au moins vouloir y réussir? Venez discuter avec d'autres parents. Inf.: Madeleine au 771-4010.

Suivi Parent-Atout 0-11 ans: Rencontre de suivi le jeudi 25 février. Confirmez votre présence au 771-4010.

Nouveau! Service d'aide individuelle et de couple, thérapie pour adulte sur rendez-vous au 771-4010.

Souper-bénéfice

Au profit du centre thérapeutique pour compulsifs "Les oreilles du coeur" situé à Saint-Robert, le dimanche 28 février au restaurant Tracy (1115, route Marie-Victorin à Tracy). Billets: (450) 782-3327, (450) 379-9081 ou (450) 293-3739.

Souper de la Fondation de la sclérose en plaques

Pour souligner le dévouement constant des bénévoles et saluer la communauté qui a su se montrer si généreuses auprès de la fondation au fil des ans, un souper aura lieu le dimanche 21 février, à la cafétéria du Cégep de Saint-Hyacinthe à 17h30. Pour réservations: 778-1144, poste 130 ou par télécopieur au 778-1899.

Regroupement des veufs et veuves

Souper dansant le dimanche 21 février au restaurant Le Château Chambord à Beauceville. Réservation obligatoire au 774-8439.

Supplément du revenu garanti

Les gens qui ont besoin d'aide pour compléter leur formule de Supplément du revenu garanti peuvent se présenter au Centre de bénévolat le mardi 23 février de 10h à 11h30 et de 13h30 à 15h30. Apportez vos formules T4 et T5. Inf.: 773-4966.

Union diocésaine des Gardes paroissiales

Dans le but de souligner les 50 ans de l'association, les anciens membres sont invités à communiquer leur nom et adresse en appelant au 799-4490 ou au 774-7409.

Le Centre Bibeau

Le Centre Louise Bibeau, maison de répît et de dépannage, accueille des personnes de tous âges, ayant une déficience intellectuelle et des multihandicapés. Les membres du conseil d'administration et la directrice disent merci aux parents des bénéficiaires et aux bénévoles.

Aide aux familles et aux personnes à faibles revenus

Le Centre de bénévolat (1015, rue Girouard Ouest, entrée des groupes sur la rue Robert) apportera son aide aux familles à faibles revenus pour remplir leurs formulaires d'impôts fédéral et provincial les lundis et mercredis 8, 10, 15 et 17 mars de 9h à 11h30 et de 13h à 15h30.

Interprétation des rêves

L'Association des familles monoparentales et recomposées de Saint-Hyacinthe invite la population à une conférence de M. Raymond Vaillancourt sur l'interprétation des rêves le vendredi 19 février, à 19h30, au centre de loisirs Saint-Sacrement (2420, rue Bourassa). Garderie sur place pour les enfants de 3 ans et plus. Réservez la place de votre enfant avant le 13 février au 774-6868. Rencontre mensuelle le vendredi 15 février.

Anciens du Patro

Soirée récréative le dimanche 21 février,

à 19h30, à la salle communautaire des Loisirs Saint-Sacrement.

Tel-Aide Saint-Hyacinthe

Tel-Aide est un poste d'écoute téléphonique offrant un service confidentiel, anonyme et gratuit à toute la population. Les écoutants-bénévoles, ayant reçu une formation adéquate, sont disponibles tous les jours de 13h30 à 17h et de 20h à minuit au 774-1889.

Dépendants affectifs anonymes

Rencontre tous les mercredis à 20h au 5065, rue Gouin à Saint-Hyacinthe.

Urgent besoin de bénévoles pour la Jonquille

Si vous disposez de quelques heures en matinée, au cours de l'après-midi ou en soirée, vous pouvez offrir vos services. Les responsables ont un besoin urgent de bénévoles pour vendre des jonquilles en prévente, faire la livraison, faire des arrangements floraux, vendre des jonquilles en stand ou encore approvisionner les stands de vente en jonquilles. Pour plus de renseignements, contactez le bureau de la Société canadienne du cancer au 773-1003.

L'entraide pour hommes Vallée-du-Richelieu

Cet organisme offre divers services tels groupe d'accueil-échange, groupe de croissance personnelle et groupe pour conjoints et pères agissant de la violence.

Il est présentement à la recherche d'un intervenant-bénévole pour l'animation d'un groupe d'hommes en difficulté socio-affective. L'intervenant doit posséder des notions en relation d'aide, en animation et être disponibles les mardis soir. Inf.: (450) 446-6225.

Centre d'Intervention-Jeunesse des Maskoutains

Le C.I.J.M. est à la recherche de dons en mobilier de bureau tel que bureau de travail, fauteuil et filière. Inf.: 773-4909 de 9h à 16h30.

Parrainage civique

J'ai un handicap intellectuel et j'ai besoin d'un ami. Si tu as trois heures par mois à m'accorder... 774-8758.

Réunion mensuelle des numismates et philatélistes

Collections diverses, monnaie, disques, timbres, cartes de hockey, épinglettes, car-

tes postales, etc. Achat, vente, échange, le dimanche 21 février, de 10h à 16h, à la salle des Loisirs Saint-Sacrement. Inf.: Paul au 778-3371.

Sacrement du Pardon

Jusqu'au 10 mars dans la paroisse Saint-Joseph, c'est le temps de faire la demande en vue de l'inscription à la démarche préparatoire au sacrement du Pardon. Pour plus d'informations: Lise Allard Vincent au presbytère.

Cours de premiers soins et de RCR

La Croix-Rouge canadienne vous informe qu'un cours aura lieu les 21 et 28 février. Pour inscription: 799-4020.

Vente au comptoir du partage

Le vendredi 26 février, de 9h à 15h, au sous-sol de l'église Notre-Dame du Saint-Sacrement (coin Duvernay et Bourdages).

Allaitement maternel

Les mères qui désirent allaiter leur bébé trouveront encouragement et information auprès de la Ligue La Leche de Saint-Hyacinthe. Prochaine réunion le jeudi 18 février, à 19h15, à la Maison de la famille des Maskoutains (2236, av. Lamothe). Inf.: 796-4857.

Bernard Voyer rencontre les aînés au Cégep

M. Bernard Voyer, explorateur bien connu, viendra partager le récit de ses aventures au Cégep de Saint-Hyacinthe, le 3 mars prochain, à 13h30. M. Voyer vient gracieusement rencontrer les personnes âgées de la région maskoutaine afin de les remercier pour le support qu'il a reçu. Places limitées. Réservation: 774-8111 (FADOQ).

Week-end: Ma famille, ma moisson

Une fin de semaine pour les parents qui désirent se donner un temps de réflexion sur leur vécu familial et sur les interventions parents-enfants. Prochaine session du 26 au 28 mars. Personne-ressource: l'abbé Jules Leblanc. Information et inscription: Irène ou Jean au (450) 782-2213 ou Cécile Joyal au 774-4383.

Groupe Al-Anon

Le groupe Al-Anon célébrera son 29^e anniversaire le mercredi 24 février, à 20h, au sous-sol du presbytère Notre-Dame-du-Rosaire (2200, rue Girouard). Il y aura partage AA et Al-Anon. Meeting ouvert.

Carnet de l'âge d'or

Assomption

Danse le samedi 20 février, à 20h, au gymnase de l'école avec l'orchestre les Holidays.

Partie de cartes du mois le jeudi 25 février, à 19h30, au local du club.

Partie de sucre à la Cabane Claude Benoit de Sainte-Rosalie le mercredi 24 mars. Billets en vente dès maintenant au 773-1131.

Aux 4 Saisons

Partie de cartes le dimanche 28 février, de 13h à 16h, à la salle communautaire de l'église du Précieux-Sang de La Providence.

Bourg-Joli

Danse le samedi 20 février, à 20h, au sous-sol de l'église du Sacré-Coeur avec la disco Guilmond.

Roxton Pond

Danse le dimanche 21 février, de 13h à 16h30, au centre communautaire avec l'orchestre Les Rythmiques.

Bloc aféas

Sainte-Rosalie

Réunion mensuelle le mercredi 17 février, à 19h45, au Pavillon Gérard-Côté. Invités: Me Caroline Lafrance, notaire; Mme Josée Olivieri, décoratrice; et M. Patrick Godbout, massothérapeute.

Maskoutain

Danse le dimanche 21 février, à 20h, au sous-sol de la Cathédrale.

Saint-Barnabé-Sud

Bingo le jeudi 18 février et soirée de danse le samedi 20 février.

Saint-Charles

Danse le samedi 20 février, à 20h, à la salle municipale avec Denise à la partie musicale.

Saint-Damase

Danse le samedi 20 février, à 20h, à la salle de l'école avec la musique de M. Gaston Bienvenue.

Partie de cartes le mercredi 17 février, à 19h30, au local du club.

Saint-Joseph

Partie de cartes le dimanche 21 février, à 13h30.

Assemblée annuelle suivie des élections du conseil le jeudi 25 mars, à 13h30, au local du club.

Saint-Liboire

Danse le samedi 20 février, à 20h, à la salle des Chevaliers de Colomb avec l'orchestre Les Rythmiques.

Saint-Pie

Danse le vendredi 19 février, à 20h, à l'école Bon Séjour avec la disco de René Boudreau.

Sainte-Rosalie

Danse le vendredi 19 février, à compter de 19h30, au Domaine de l'Érable avec la musique de Gaston Bienvenue.



Une centenaire à la Résidence de Saint-Denis-sur-Richelieu

La Résidence Le Soleil de Saint-Denis-sur-Richelieu compte maintenant en ses murs une centenaire. Il s'agit de Mlle Yvonne Bergeron qui a célébré son anniversaire le 8 février dernier. Une petite fête a été organisée à laquelle participaient ses dix neveux et nièces ainsi que sa petite soeur de 98 ans. Une messe a également été célébrée par l'abbé Jean Pelletier. Son secret: «Je n'ai pas été mariée et surtout un verre de brandy par jour mais sans en abuser». Sur la photo, Mlle Bergeron reçoit un beau gâteau des mains de Mmes Monique Letendre et Jacqueline Bergeron, ses nièces.

Services récréatifs et communautaires 778-8333
Centre culturel 778-8335

Dans nos quartiers:

Assomption / M. Martin Goyette 771-6914
Christ-Roi / M. Alain Martel 773-1102
Douville / M. André Beauregard 773-7811
La Providence / M. Michel Richard 773-7711
Notre-Dame / Katie Duhamel 773-4559
Sacré-Coeur / M. Sébastien Raymond 773-4043
Saint-Joseph / M. Jean-Yves La Rougery 778-7728
Saint-Sacrement / M. Nicolas Hébert 773-1824

La semaine la plus attendue du calendrier scolaire: la fameuse semaine de relâche!

Pas de lynch à faire, pas besoin de courir derrière l'autobus, de se lever tôt, de s'habiller à la hâte, pas de devoirs... Ce congé inséré dans le calendrier scolaire depuis 1981, est devenu une source de repos et de plaisirs.

C'est également devenu une tradition pour les Services récréatifs et communautaires, de s'associer aux organismes du milieu pour offrir une programmation spéciale pendant cette période privilégiée.

S'adressant aux jeunes, aux adolescents, aux adultes et à la famille, la semaine de relâche est une invitation à profiter pleinement des ressources du milieu : centres communautaires, piscine intérieure, gymnases, patinoires extérieu-

res, stades municipaux, bibliothèque, base de plein air... Pourquoi ne pas projeter quelques activités qui pourraient être pratiquées en famille et ainsi resserrer les liens familiaux?

Des loisirs au bout de la rue

Certaines activités sont offertes à l'échelle municipale, d'autres dans votre quartier de résidence. Pour tout connaître sur les services offerts, consultez votre feuillet de quartier ou le cahier spécial de la relâche distribué il y a quelques jours dans tous les foyers maskoutains. Pour information générale, composez le 778-8333 du lundi au vendredi entre 8h30 et midi et entre 13h30 et 16h30.

Pour inscription et information dans votre quartier

Quartier	Répondant	Endroit	Date d'inscription	Heure
Assomption	Martin Goyette 771-6914	Centre communautaire 1915, rue Saint-Maurice	19/02/99	18h30 à 20h
Christ-Roi	Alain Martel 773-1102	Centre communautaire (sous-sol Église)	19/02/99	18h à 21h
Douville	André Beauregard 773-7811	Centre communautaire 385, av. Chapleau	19/02/99 20/02/99	16h à 20h 10h à midi
La Providence	Michel Richard 773-7711	Centre communautaire 2575, rue Saint-Paul	19/02/99	17h à 21h30
Notre-Dame	Robert Holtmann 773-4559	Centre communautaire 2860, rue Saint-Prosper	19/02/99	17h à 19h
Sacré-Coeur	Sébastien Raymond 773-4043	Centre communautaire 850, rue Turcot	19/02/99	17h à 21h
Saint-Joseph	Jean-Yves La Rougery 778-7728	Centre communautaire 780, rue Desranleau Est	19/02/99 20/02/99	18h à 20h 10h à midi
Saint-Sacrement	Nicolas Hébert 773-1824	Centre communautaire 2420, rue Bourassa	19/02/99	16h à 20h

Assomption

Soirée de danse de ligne et de danse country

Bienvenue à tous les amateurs de danse de ligne et de danse country, le samedi 27 février, au gymnase de l'école Assomption (1900, rue Bernard) dès 20h. Une danse de ligne sera enseignée durant la soirée.

Recherche bénévoles ados

Dans le cadre de la semaine de relâche scolaire, les Loisirs Assomption recherchent des adolescents dynamiques et responsables pour animer certaines activités. C'est une expérience pour un futur emploi et une implication dans son quartier. Si tu es intéressé(e), communique avec Martin Goyette au 771-6914 ou rencontre-le au Centre communautaire du lundi au vendredi entre 16h et 17h.

Christ-Roi

Semaine de relâche, sports et loisirs d'été

Consultez le cahier spécial de la relâche ou votre feuillet de quartier pour connaître la programmation de la semaine de relâche. On s'inscrit le vendredi 19 février, de 18h à 21h, au Centre communautaire (sous-sol de l'église). C'est jusqu'au 26 février que vous pouvez postuler pour un emploi aux loisirs d'été.

A venir : inscription aux sports d'été.

Notre-Dame

Dépliant de la semaine de relâche : correction

Veillez prendre note qu'une erreur s'est glissée au niveau des coûts d'inscription dans le dépliant des Loisirs Notre-Dame que vous avez reçu à votre porte. Les coûts sont de 8 \$ par jour ou 35 \$ par semaine. Inscription le vendredi 19 février, de 17h à 19h. Des billets pour une joute des Dragons seront donnés lors de l'inscription.

Recrutement de personnel pour les camps de jour et les sports d'été

Les Loisirs Notre-Dame sont à la recherche de candidats âgé(e)s de 16 ans et plus pour les postes suivants : animateur responsable, animateur, entraîneur en baseball ou soccer. Les personnes intéressées doivent se présenter au Centre

communautaire Notre-Dame (2860, rue Saint-Prosper) avant le vendredi 26 février. Information : Robert Holtmann, 773-4559.

Saint-Joseph

Inscription aux activités de la semaine de relâche

Deux dates à retenir : vendredi le 19 février de 18h à 20h et samedi 20 février de 10h à midi. Un seul endroit : Centre communautaire Roméo-Forbes (780, rue Desranleau Est) salle 111. Information : Jean-Yves La Rougery au 778-7728.

Heures d'ouverture du Pavillon pendant la relâche scolaire

Le Pavillon Savoie sera ouvert selon l'horaire suivant : lundi, mardi et mercredi de 13h à 17h et de 18h à 21h; jeudi de 13h à 17h; vendredi de 18h à 22h.

Recrutement de personnel estival

Les personnes intéressées à l'un des postes suivants : animateur au camp de jour, service de garde, club ados, entraîneur aux sports d'été, doivent avoir 16 ans et plus, résider à Saint-Hyacinthe, être disponibles sur un horaire variable et participer à des stages de formation sur fin de semaine. Procurez-vous le formulaire de demande d'emploi au 780, rue Desranleau Est et retournez-le avant le 26 février.

Saint-Sacrement

Inscription aux activités de la semaine de relâche

Vous avez reçu le feuillet de quartier vous informant sur cette semaine tant attendue. La journée d'inscription est le 19 février, de 16h à 20h, au Centre communautaire Saint-Sacrement. Les jeunes qui fréquentent l'école Saint-Sacrement pourront utiliser la feuille d'inscription distribuée en classe ces jours-ci. Information : Nicolas Hébert au 773-1824.

Recrutement de personnel pour la période estivale

Veillez prendre note que la date limite pour soumettre votre candidature pour les emplois d'été est le vendredi 26 février. Procurez-vous une demande d'emploi au Centre communautaire Saint-Sacrement (2420, rue Bourassa) auprès de l'animateur communautaire, Nicolas Hébert.

Internet Agence Science Presse

Créer une page Web (2)

de l'Agence Science-Press

Vous sentez qu'Internet vous offre une chance unique en son genre pour faire valoir vos idées, faire connaître vos trucs et astuces, diffuser votre savoir, sans qu'il ne vous en coûte un sou en frais de photocopie ou en timbres-poste? Vous avez raison! Mais comme on l'a souligné la semaine dernière, il faut que vous soyez prêt à lui consacrer du temps. Ce n'est pas parce que c'est facile à faire qu'il faut s'y lancer tête baissée.

Leçon no. 2: faites un plan

À quoi ressemble une belle page d'accueil? Pourquoi tel emplacement pour une image est-il plus efficace? Les caractères d'une couleur insolite ont-ils fière allure ou agressent-ils l'oeil? Les réponses à ces questions, vous pouvez les trouver en achetant l'un des innombrables livres apparus sur le marché depuis deux ans. Mais vous pouvez aussi les trouver, bien plus simplement, en vous promenant sur le Web: en examinant page après page, vous finirez par vous faire une bonne idée de ce qui fonctionne et de ce qui ne fonctionne pas, et vous aurez plus de chances de ne pas répéter les erreurs des autres.

Ne dites surtout pas: «je ne connais rien au Web, donc mon jugement a peu de valeur». Sur le Web, les règles d'esthétique sont les mêmes qu'ailleurs. Si un texte est difficile à lire (par exemple, si le concepteur du site a placé des lettres d'une couleur sombre sur un fond noir), personne ne va pouvoir dire que «c'est sur le Web, donc c'est beau». Un texte difficile à lire reste un texte difficile à lire, et une couleur criarde est une couleur criarde, où qu'elle soit.

Prévoyez aussi le temps qu'il vous faudra pour maintenir à jour votre site. C'est bien beau avoir l'ambition de créer le répertoire définitif de tous les bars de la planète, mais lorsque votre site aura acquis une certaine notoriété, vous risquez d'être submergé par les demandes de corrections d'adresses, les nouveaux venus et les faillites, etc. Pourquoi ne pas

commencer par constituer le répertoire des bars de votre région? Si la tâche se révèle plus facile que prévu, vous pourrez envisager, par la suite, d'élargir votre champ d'action...

Trop d'internautes ont en effet lancé des sites extrêmement intéressants, mais qui, un an plus tard, sont tombés en désuétude, parce que leur créateur s'est aperçu, mais un peu tard, qu'il s'en était trop mis sur les épaules. Or, une page qui n'est pas maintenue à jour - ceci excluant les vitrines personnelles, qui peuvent se permettre d'être statiques - n'a aucune chance de survie, dans cet univers où des milliers de nouvelles pages apparaissent chaque semaine.

Une dernière chose à prévoir: n'hésitez pas à aller chercher de l'aide. Vous avez un copain graphiste? Proposez-lui de collaborer. Vous connaissez quelqu'un qui a un projet similaire au vôtre? Envisagez une association. Trop de créateurs de sites deviennent extrêmement possessifs à l'égard de leur «bébé»: ils hésitent à déléguer des pouvoirs, remettent à plus tard les tâches administratives ou techniques plus fastidieuses et ainsi, perdent pied peu à peu.

En d'autres termes: si vous prévoyez que votre site doit prendre une certaine ampleur, n'essayez pas de tout faire tout seul.

Questions? Adressez-les, par courriel, à redaction@sciencepresse.qc.ca

9e brunch des Pionniers du groupe scout 1ère Cathédrale

Le dimanche 21 février, à midi, au sous-sol de l'église Saint-Sacrement, précédé d'une messe commémorative pour le Fondateur du mouvement scout Baden Powell. Les bénéfices de l'activité permettront de financer les activités du poste. Billets en vente sur place le matin même.

2 SRC CABLE 2

	JEUDI	VENDREDI	SAMEDI	DIMANCHE	LUNDI	MARDI	MERCREDI
06:00	Les oursons volants	Les oursons volants			Les oursons volants	Les oursons volants	Les oursons volants
06:30	Iris, le gentil professeur	Iris, le gentil professeur			Iris, le gentil professeur	Iris, le gentil professeur	Iris, le gentil professeur
07:00	Matin Express	Matin Express	Benjamin	Petit ours/M. Bonhomme	Matin Express	Matin Express	Matin Express
07:30			Souris des villes, souris des champs	Arthur/Fennec			
08:00			La bande à Dingo	Les oursons			
08:30			Les 101 dalmatiens	Quasimodo			
09:00	Les 3 mousquetaires	Les 3 mousquetaires	Couacs en vrac	Timon et Pumbaa	Les 3 mousquetaires	Les 3 mousquetaires	Les 3 mousquetaires
09:30			Doug	Flip Flop			
10:00	Liza	Le monde de Clémence	Princesse Sissi	Le jour du Seigneur	Liza	Liza	Liza
10:30			Animaniacs				
11:00	La vraie vie	La vraie vie	Franc-croisé	Scully rencontre	La vraie vie	La vraie vie	La vraie vie
11:30			Fais-moi peur	Médias			
12:00	Le midi	Le midi	Le midi	Le midi	Le midi	Le midi	Le midi
12:30	Lingo	Lingo	Cinéma: Sortis de route	La semaine verte	Lingo	Lingo	Lingo
13:00	Cinéma: Incident à Baltimore	Cinéma: Mauvais esprit			Cinéma: Un rêve de mariage	Cinéma: La tribu Brady	Cinéma: Chien de flic
13:30				Second regard			
14:00				De bouche à oreille			
14:30			On aura tout vu				
15:00	La maison de Ouimzie	La maison de Ouimzie	Rencontres sauvages		La maison de Ouimzie	La maison de Ouimzie	La maison de Ouimzie
15:30	La boîte à lunch/Petite étoile	La boîte à lunch/Petite étoile	Parents d'aujourd'hui	Horizons	Rouli-Roulotte/Petite étoile	Rouli-Roulotte/Petite étoile	Boîte à lunch/Petite étoile
16:00	Super Mécanix	La magie du miroir	L'accent francophone		Woof!	Un cas très spatial	La courte échelle
16:30	Les maîtres des sortilèges	Robinson suisse	L'arche de Noé	Branché	Bêtes pas bêtes +	Carmen San Diego	Les débrouillards
17:00	Watatatow	Change d'air	Au-delà des apparences	La course Destination monde	Watatatow	Watatatow	Watatatow
17:30	La tête de l'emploi	La tête de l'emploi			La tête de l'emploi	La tête de l'emploi	La tête de l'emploi
18:00	Ce soir	Ce soir	Ce soir	Ce soir	Ce soir	Ce soir	Ce soir
18:30			Franc jeu	Découverte			
19:00	Virginie	Le comte de Monte-Cristo	Hockey Montréal vs Toronto		Virginie	Virginie	Virginie
19:30	Un gars, une fille			La vie d'artiste	La petite vie	La facture	Caserne 24
20:00	La part des anges	La fureur		Les Beaux Dimanches: Le Polock: L'héritage de Waldislaw (1re de 6)	4 et demi...	Bouscotte	Christiane Charette en direct
21:00	L'Écuyer	Zone libre		Les Beaux Dimanches: Le Polock: Le cheval sauvage (2e de 6)	Omertà le dernier des hommes d'honneur	Enjeux	Radio
21:30							
22:00	Le Téléjournal/Le Point	Le Téléjournal/Le Point/Sport	Le Téléjournal / Les nouv. du sport	Le Téléjournal/Sport	Le Téléjournal / Le Point	Le Téléjournal / Le Point	Le Téléjournal / Le Point / Sport
22:30			Juste pour rire				
23:00	Sport / Branché			Cinéma-club: Trésors oubliés	Sport / Politique	Les nouvelles du sport	
23:30		Cinéma: Genghis Khan	Télé-suspense: Le lendemain du crime		De bouche à oreille	Découverte	Vues d'ici: Fripes de choix, guenilles de roi.
00:00							

10 TVA CABLE 11

	JEUDI	VENDREDI	SAMEDI	DIMANCHE	LUNDI	MARDI	MERCREDI
06:00	Salut, bonjour!	Salut, bonjour!	Infopublicités	Bibi et Geneviève	Salut, bonjour!	Salut, bonjour!	Salut, bonjour!
06:30							
07:00			Salut, bonjour! week-end	Salut, bonjour! week-end			
07:30							
08:00							
08:30							
09:00	Bla bla bla...!	Bla bla bla...!			Bla bla bla...!	Bla bla bla...!	Bla bla bla...!
09:30							
10:00	Taillefer et fille	Taillefer et fille	Boutique TVA	Salut, bonjour! Spécial Finances personnelles	Taillefer et fille	Taillefer et fille	Taillefer et fille
10:30							
11:00	Aimer	Aimer	Fleurs et jardins	Évangélisation 2000	Aimer	Aimer	Aimer
11:30	Fruits de la passion/J.E. en direct	Fruits de la passion/J.E. en direct	Vins et fromages	Complètement marteau	Fruits de la passion/J.E. en direct	Fruits de la passion/J.E. en direct	Fruits de la passion/J.E. en direct
12:00	Le TVA, midi	Le TVA, midi	Tournoi de quilles en équipe	Fais-en ton affaire	Le TVA, midi	Le TVA, midi	Le TVA, midi
12:30				Infopublicités			
13:00				Infopublicités			
13:30	Boutique TVA	Boutique TVA			Boutique TVA	Boutique TVA	Boutique TVA
14:00				Vision mondiale			
14:30	Les feux de l'amour	Les feux de l'amour	Les Ailes de la Mode Cyber club		Les feux de l'amour	Les feux de l'amour	Les feux de l'amour
15:00				Ciné-Pop: Superman IV			
15:30	Top Modèles	Top Modèles			Top Modèles	Top Modèles	Top Modèles
16:00	Claire Lamarche	Claire Lamarche	Ciné-Pop: Le file de Beverly Hills 2		Claire Lamarche	Claire Lamarche	Claire Lamarche
16:30							
17:00	Les mordus	Les mordus		Décibel	Les mordus	Les mordus	Les mordus
17:30							
18:00	Le TVA, 18 heures	Le TVA, 18 heures	Le TVA, 18 heures	Le TVA, 18 heures	Le TVA, 18 heures	Le TVA, 18 heures	Le TVA, 18 heures
18:30	Piment fort	Piment fort	Ciné-extra: Casper	La vie est un sport...	Piment fort	Piment fort	Piment fort
19:00	Fais-moi rire	J.E.		Chasse aux trésors	Ent'Cadieux	Ent'Cadieux	La poule aux œufs d'or
19:30	Caméra choc			La planète en folie	Les Ailes de la Mode	Les Ailes de la Mode	Drôle de vidéo
20:00	Diva	Drôle de cinéma: Le cadeau de Nicholas		Ciné-dimanche: La Juree	Place Melrose	Histoires de filles	Le retour
20:30						Km/h	
21:00	Juliette Pomerleau		Ciné-extra: Risque maximum		Salle d'urgence	Les machos	Sauvé qui peut!
21:30							
22:00	Le TVA, réseau	Le TVA, réseau			Le TVA	Le TVA, réseau	Le TVA, réseau
22:30	Le poing J	Le poing J		Le TVA, sports / Loteries	Le poing J	Le poing J	Le poing J
23:00				Le TVA / Loteries			
23:30	Le TVA, sports Loto-Québec	Le TVA, sports Loto-Québec		Vins et fromages	Le TVA, sports / Loteries	Le TVA, sports / Loteries	Le TVA, sports / Loteries
00:00							

17 TQc CABLE 8

	JEUDI	VENDREDI	SAMEDI	DIMANCHE	LUNDI	MARDI	MERCREDI
08:00	Vidéoactivité	Connect with english 1			Les Moomins	Les Moomins	Le marché aux images
08:30	Planète terre	Jean, maître spirituel	Teletubbies	Teletubbies	La peinture moderne au Québec	Les grands courants de l'Art II	La littérature québécoise depuis 1960
09:00			Les Moomins	Les mille et une nuits			
09:30	Planification de la retraite	Educational psychology	Les mille et une nuits	Science-friction	Psychologie de la famille	Activités physiques et vieillissement	Santé mentale et vieillissement
10:00			Aventures de Shirley Holmes	Les Misérables			
10:30	Projet d'entreprise	Le monde des affaires	Science-friction	Les malheurs de Sophie	Cinéma américain	Utilisation des médias	L'éducation critique aux médias
11:00			Cendrillon	Martin l'enchanteur	Grammaire et rédaction	Ressources humaines	In Italiano 1
11:30	Destinos 3	Destinos 2	Les malheurs de Sophie		Le marché aux images	Vidéoactivité	
12:00	Toute une vie	Le tour des mondes	Molly	Cinéma: Big Foot (1re de 2)	Chasseurs d'idées	In Italiano 1	Exploration
12:30			Les Misérables			In Italiano 2	
13:00	Le présent du passé	Le présent du passé	Cent titres	Cinéma: La crise	Le présent du passé	Le présent du passé	Le présent du passé
13:30			Fais-en ton affaire!				
14:00	Quebec School Television	Quebec School Television	En pleine nature		Quebec School Television	Quebec School Television	Quebec School Television
14:30							
15:00	Connect with english 2	Connect with english 2	Droit de parole	Les règles du jeu	Destinos 1	Destinos 3	Connect with english 1
15:30	Destinos 1	Destinos 2			Destinos 2	Destinos 4	In Italiano 2
16:00	Aventures des Intépides	Molly	Martin l'enchanteur	En pleine nature	SOS croco!	SOS Croco!	SOS Croco!
16:30	Carmen Sandiego	Carmen Sandiego			Robin et Stella	Robin et Stella	Robin et Stella
17:00	Teletubbies	Teletubbies	Les aventures de Shirley Holmes	Ciel! Mon Pinard	Teletubbies	Teletubbies	Teletubbies
17:30	Cornemuse	Cornemuse	Spirou		Cornemuse	Cornemuse	Cornemuse
18:00	Macaroni tout garni	Macaroni tout garni	Exploration	Pignon sur rue	Macaroni tout garni	Macaroni tout garni	Macaroni tout garni
18:30	Improvissimo	Bons baisers d'Amérique		Kaosbar	Improvissimo	Improvissimo	Improvissimo
19:00	Les choix de Sophie	Les choix de Sophie	Cinéma: Underground	D.	Les choix de Sophie	Les choix de Sophie	Les choix de Sophie
19:30	Zone X	Les francs-tireurs		Le jeu du siècle	Iles d'inspiration	D.	Cent titres
20:00	Le tour des mondes	Droit de parole		Le plaisir croit avec l'usage	Cinéma: L'épouvantail	Cinéma: Un après-midi de chien	Les règles du jeu
20:30							
21:00	Chasseurs d'idées	Ciel! Mon Pinard		Arts et spectacles			Les francs-tireurs
21:30							Toute une vie
22:00	Kaosbar	Absolutely fabuleux	Cinéma: Les diables		Pignon sur rue		
22:30	Les choix de Sophie	Les choix de Sophie		Hors-circuit: La vie sexuelle des Belges 1950-1978	Les choix de Sophie	Les choix de Sophie	Les choix de Sophie
23:00	Mon pays, mes chansons	Cinéma: Le côté obscur du coeur			Le jeu du siècle	Iles d'inspiration	Zone X
23:30	Le présent du passé				Fais-en ton affaire!	Le présent du passé	Le présent du passé
00:00							

35 TQS CABLE 5

	JEUDI	VENDREDI	SAMEDI	DIMANCHE	LUNDI	MARDI	MERCREDI
08:00	Mon amie Maya	Mon amie Maya	Infopublicités	Il est écrit	Mon amie Maya	Mon amie Maya	Mon amie Maya
08:30	Bibi et Geneviève	Bibi et Geneviève	Vision mondiale	Infopublicités	Bibi et Geneviève	Bibi et Geneviève	Bibi et Geneviève
09:00	Les fils à papa	Les fils à papa			Les fils à papa	Les fils à papa	Les fils à papa
09:30			Code d'accès				
10:00	Plus ça change, plus c'est pareil!	Plus ça change, plus c'est pareil!	Box-Office	Évasion beauté	Plus ça change, plus c'est pareil!	Plus ça change, plus c'est pareil!	Plus ça change, plus c'est pareil!
10:30			Infopublicités	Habitation			
11:00	Infopublicités	Infopublicités		Y'a plein de soleil	Infopublicités	Infopublicités	Infopublicités
11:30			Évasion beauté				
12:00	Les Pierrafeu	Les Pierrafeu	Les Pierrafeu	Les Pierrafeu	Les Pierrafeu	Les Pierrafeu	Les Pierrafeu
12:30	Le Grand Journal	Le Grand Journal	Le Petit Journal	Le Petit Journal	Le Grand Journal	Le Grand Journal	Le Grand Journal
13:00	Sexe et confidences	Sexe et confidences	Ciné-week-end: Mortelles illusions (1re de 2)	Ciné-week-end: Mortelles illusions (2e de 2)	Sexe et confidences	Sexe et confidences	Sexe et confidences
13:30							
14:00	Cinéma: L'amour en trop	Cinéma: La partie décisive			Cinéma: Gardé à vue	Cinéma: La mariée était en noir	Cinéma: Le mari de ma femme
14:30							
15:00			Infopublicités	Infopublicités			
15:30			Coupe du monde de ski	Télé-quilles			
16:00	Tel que vu à la télé	Tel que vu à la télé	Aventures en nord		Tel que vu à la télé	Tel que vu à la télé	Tel que vu à la télé
16:30	Les Simpson	Les Simpson	Planète pub	Escapades et voyages	Les Simpson	Les Simpson	Les Simpson
17:00	Le Grand Journal	Le Grand Journal	Habitation	Pas si bête que ça!	Le Grand Journal	Le Grand Journal	Le Grand Journal
17:30			Le Grand Journal	Le Grand Journal			
18:00	La fin du monde est à 7 heures	La fin du monde est à 7 heures	Drague-moi	La porte des étoiles	La fin du monde est à 7 heures	La fin du monde est à 7 heures	La fin du monde est à 7 heures
18:30	Flash, l'avant-match	Flash	Ciné-Famille: La cloche et l'Idiot		Flash	Flash	Flash
19:00	Hockey: Montréal vs Philadelphie	Scènes de crime		Catastrophes	Faut le voir...	Dieu reçoit	Les Simpson
19:30		Coroner			Hercule	Y sont pas plus fous que nous autres!	Cinéma du mercredi: Major Payne
20:00		Métier policier		Super cinéma: Strip-tease			
20:30		Aux frontières du réel	Cinéma: Terre interdite		Accès interdit	Black-out	
21:00		Le Grand Journal			Le Grand Journal	Le Grand Journal	Le Grand Journal
21:30							
22:00		La fin du monde est à 7 heures			Le Grand Journal	Le Grand Journal	Le Grand Journal
22:30	Le Grand Journal	110%	Le Grand Journal	Planète pub/Box Office	110%	110%	110%
23:00	La fin du monde est à 7 heures	Phantasmes	Libido		Aphrodisia	Aphrodisia	Aphrodisia
23:30	110%	Flash	Bleu Nuit: La maison des plaisirs	Cinéma: La fleur du mal 2	Flash	Flash	Flash
00:00							

10 Music-Hall des aînés/es '99

**Dimanche 21 février
de midi à 19 heures**

objectif

160 000\$

**Plus de
20 artistes
à l'auditorium de
l'Hôtel-Dieu de
Saint-Hyacinthe**

Entrée Gratuite

Oui, nous avons à cœur le mieux-être de nos aînés et pour cette raison, la **FONDATION ALINE-LETENDRE** du Pavillon Hôtel-Dieu de Saint-Hyacinthe récidive avec sa campagne annuelle de levée de fonds. Cette campagne sera clôturée ce 21 février 1999 par le "MUSIC-HALL des Aînés (es)".

Grâce à votre générosité, la **FONDATION ALINE-LETENDRE** a versé au cours de la dernière année à l'Hôtel-Dieu des dons d'une valeur de 215 000\$ qui ont contribué à améliorer la vie des résidants et à agréments leur mieux-être physique. En voici quelques exemples:

- Équipement en physiothérapie
- Lits électriques et fauteuils gériatriques
- Matelas réducteur de pression
- Aménagement harmonieux des chambres (rideaux et couvre-lits)
- Plusieurs autres projets tout aussi essentiels

Saviez-vous que la moyenne d'âge des personnes résidant à l'Hôtel-Dieu est de 82 ans? Nous voulons faire encore plus pour elles et c'est pourquoi, nous vous demandons de laisser parler votre cœur, en répondant avec enthousiasme à cette sollicitation afin que, grâce à votre générosité, la **FONDATION ALINE-LETENDRE** puisse poursuivre sa mission.

Nous comptons sur vous et nos Aînés (es) vous remercient à l'avance!



Fernand Fontaine
Président d'honneur

Fernand Fontaine
Le président d'honneur

**Président-directeur général
Dutailier International Inc.**

DUTAILIER [®]
ISO 9001

**Venez faire l'essai d'un des nombreux modèles
de fauteuils oscillants Dutailier. L'essayer, c'est
l'adopter. Aussi disponibles, les nouveaux
modèles en métal Dutailier.**

**Sur présentation de cette annonce, nous paierons la
TPS pour vous sur tous les fauteuils Dutailier**

Cette offre est valable jusqu'au 28 février 1999

Y a rien que du
BEAU
ca veut le déplacement!



**GERMAIN
LARIVIÈRE**

Sainte-Rosalie (450) 799-5522
Montréal (514) 866-8691
Sans frais 1-800-363-1336
4060, boul. Laurier, Ste-Rosalie
SORTIE 138, AUTOROUTE 20

objectif

160 000\$

C'est un rendez-vous, dimanche 21 février à l'auditorium de l'Hôtel-Dieu de Saint-Hyacinthe.

10 Music-Hall des aînés/es '99

FONDATION ALINE-LETENDRE

DIMANCHE 21 FÉVRIER de midi à 19 h

Prix de présence

Tirage à 18h30

1 téléviseur Zénith 20" avec commande universelle

"Valeur 425\$"

Gracuseté du Salon de l'Électronique "Pour gagner, il faut être présent"

En direct
COGÉCO Câble 3
CFEI 106,5
Réalisation:
Jacques Bilodeau

Régisseuse des artistes
Julie Potvin

Coordonnatrice des spectacles
Claire Mathieu

Sonorisation et éclairage: Multi-Média Audio-Visuel
Production: COGÉCO Câble et Fondation Aline-Letendre

Décor
Onze Heures Onze

ANIMATEURS

Léon Lussler, Pierre Brousseau, Michel Morissette, Bernard Proulx, Roger Duceppe, Louis-Paul Allard



Claude Valade



Pière Senécal



Louis-Paul Allard, pour une capsule d'humour avec Tex Lecor et Roger Joubert



Georges Hamel



L'Orchestre: "Les professeurs de l'école de musique Bémol, Jérôme Masson, Sylvain Bertrand, Christophe Marais et Jean-Philippe Bouffard."



Duo Carmen & Michel



André Proulx et Myriam



Luc Choquette, percussionniste



La chorale de l'Accueil Bonneau "est transportée gracieusement par la compagnie de transport Maskoutaine inc."



Manon Bilodeau et le Groupe Junction



Pierre Dumont



Jacinthe Parisé



Daniel Héту



Julie Bastien



Pascal Normand



Bobby Hachey



Lévis R. Doucet
Président du conseil de la Fondation Aline-Letendre



Fernand Fontaine
Président d'honneur

NOS COMMANDITAIRES

- Le Courier de Saint-Hyacinthe CFEI 106,5
- Salon Micheline
- Salon de l'Électronique Germain Larivière,
- Le p'tit cousin de Sainte-Rosalie
- Rôtisserie Parenteau PJ Junior
- Les Restaurants Valentine
- Les Ent. Denis Grenier Inc.
- Dismo Service Alimentaire Inc.
- Mercerie Georges Brabant Inc.
- Les Cantinières de l'Hôtel-Dieu
- Au Bon Goûter
- L'équipe de l'entretien et du fonctionnement des installations matérielles de l'Hôtel-Dieu

Martin Stevens



Sylvie Lamontagne



Roger Sylvain



Yvan Pion et les Rock "N" Rollers



Sylvie Jasmin



Jacques Salvail



Julian Garcia



Manon Bédard



Joël Legendre

Courtemanche & Frère Itée

875, DE BOUCHERVILLE (450) 773-4855
SAINT-HYACINTHE (voisin du poste de police)

MICHELIN UNIROYAL BFGoodrich

CH&LD
Résidence
BourgJoli inc.

RÉSIDENCE BOURG-JOLI ENR.
Résidence pour personnes âgées
2915, boul. Laframboise,
Saint-Hyacinthe,
Tél.: 773-4197
MARC BRETON, directeur

DUTAILIER
Fernand Fontaine, FCGA
Président-directeur général
Dutailier International
299, rue Chaput
Saint-Pie (Québec) CANADA
J0H 1W0
Tél.: (450) 772-2432 Téléc.: (450) 772-2130

Ubalde Lalime (1995) Inc.
RÉSIDENCE FUNÉRAIRE
YVON MARCIL
Président
Bureau:
900, rue Bourdages Nord
Saint-Hyacinthe, J2S 5N9
Succursales:
2775, rue Bourdages Nord
1167, rue Principale, Saint-Dominique
3155, rue De l'Église, Sainte-Rosalie



CLINIQUE OPTOMÉTRIQUE DE SAINT-HYACINTHE
2860, boul. Laframboise, 773-5555
75, rue Saint-François Saint-Pie 772-2401

Immobilier et Habitation

Pour des résidences de moins de 45 000\$

RénoVillage : une aide financière pour la rénovation domiciliaire

Votre résidence nécessite des réparations majeures? Le programme RénoVillage pourrait vous être utile, en vous procurant une aide financière pouvant atteindre 6 500\$.

Ce programme est offert dans la région par la MRC Les Maskoutains, grâce à une entente intervenue avec la Société d'habitation du Québec et à la participation financière du gouvernement fédéral.

De par son nom, il s'adresse plus particulièrement aux municipalités de moins de 5 000 habitants. Certaines résidences des municipalités de plus de 5 000 habitants peuvent y avoir droit, mais elles ne doivent pas être desservies par un réseau d'aqueduc. Ainsi, on accepte les projets touchant la ville de Saint-Hyacinthe.

Cependant, ce ne sont pas toutes les résidences qui sont incluses dans ce programme puisque leur valeur ne doit pas dépasser 45 000\$.

RénoVillage s'applique uniquement au logement que vous occupez à titre de résidence principale. Il peut s'agir d'une maison unifamiliale, d'une maison mobile installée en permanence ou d'un bâtiment comprenant au plus deux logements, dont l'un vous sert de résidence principale.

Pour avoir droit au programme, votre maison doit nécessiter des travaux d'au moins 2 000 \$ qui visent à corriger une ou plusieurs déficiences majeures en rapport avec au

moins un des éléments suivants: la structure, la charpente, la plomberie, le chauffage, l'électricité et la sécurité-incendie.

Le programme RénoVillage accorde une subvention qui est versée uniquement une fois les travaux terminés. La subvention peut atteindre 90 % du coût des travaux admissibles, sans toutefois dépasser 6 500\$. Ce pourcentage peut toutefois varier puisqu'il est établi en fonction du revenu et de la taille du mé-

nage. Les travaux doivent être réalisés par un entrepreneur qui possède une licence approuvée de la Régie du bâtiment du Québec.

On peut obtenir de plus amples informa-

tions en communiquant avec la firme mandatée par la MRC Les Maskoutains pour administrer le programme, la Société Biancamano Bolduc, au 1-800-527-3808.

A VENDRE PAR LE PROPRIÉTAIRE

SECTEUR SAINT-THOMAS-D'AQUIN



Construction 1970, grandes pièces bien éclairées, 5 chambres, foyers et salle familiale, toiture neuve, peinture et décoration refaites à neuf. Visitez sur rendez-vous seulement.
Téléphone: (450) 796-3893

RE/MAX Avec Bruno je déménage bientôt

RE/MAX IMPACT INC. Courtier immobilier agréé

771-7707 SCHL

Bruno Parenteau

IDÉAL POUR COMMERCE DE DÉTAIL À LA MAISON

RE-2709 Habitez le haut 5 1/2 et opérez votre commerce au rez-de-chaussée, route très achalandée. Appelez-moi.
Inf.: Bruno Parenteau 771-7707

NOUVEAU SUR LE MARCHÉ 4 LOGIS
SECTEUR BOURG-JOLI



RE-3576 2 x 4 1/2 + 2 x 3 1/2, une aubaine, seulement 109 500\$. Informez-vous à
Bruno Parenteau 771-7707

BORD DE L'EAU



RE-3423 Unifamiliale, 3 c.c., taxes municipale et scolaire 1 180,98\$. Venez la voir.
Inf.: Bruno Parenteau 771-7707

DUPLEX SECTEUR BOURG-JOLI
NE CHERCHEZ PLUS



RE-3246 2 x 5 1/2 bois franc, garage double, tout brique, impeccable.
Inf.: Bruno Parenteau 771-7707

VOUS AIMEZ LES GRANDES PIÈCES



RE-3311 Cette propriété vous les offre, const. 92, 3 c.c., sous-sol fini, rien à faire, installez-vous.
Inf.: Bruno Parenteau 771-7707

NOUVEAU À VENDRE NOUVEAU

TERRAIN RESIDENTIEL
TAXES MINIMES.

INCLUS

- Fondation de rue. 16 200
- Pavage de rue. pi.ca.,
- Aqueduc. et plus
- Égout pluvial.

Entre Sainte-Madeleine et Saint-Hyacinthe

Terrains disponibles pour construction maintenant.

Achetez directement du propriétaire
796-4264

NOUVEAU • NOUVEAU NOUVEAU • NOUVEAU

RÉSIDENCE + COMMERCE DE BOULANGERIE

RE-3463 Située dans un village près de Saint-Hyacinthe, établie depuis plusieurs années. Profitez de l'opportunité.
Inf.: Bruno Parenteau 771-7707

SITE RECHERCHÉ, PRÈS DE TOUS LES SERVICES



RE-3550 Propriété impeccable et ensoleillée, 4 chambres, terrain des plus privés + serre 4 saisons. Venez voir!
Inf.: Bruno Parenteau 771-7707

RÉSIDENCE PERSONNES ÂGÉES
RÉGION SAINT-HYACINTHE

RE-2726 Excellente opportunité. Contactez
Bruno Parenteau
771-7707

NOUVEAU SUR LE MARCHÉ
MAISON DE CHAMBRES



RE-3564 Située près du Cégep et de l'ITA, 13 chambres avec cuisine communautaire, prix des plus abordables. Profitez de l'occasion.
Inf.: Bruno Parenteau 771-7707

Trans-Action MULTI-SERVICES INC. 0255745

Courtier immobilier agréé
773-8424

PRIX RÉVISÉ
VENDEUR MOTIVÉ



Secteur La Providence, avec garage. Vous choisissez votre locataire.
Claudette Pellerin
agent immobilier affilié
450-773-8424

Ouvert DIMANCHE de 13h à 16h

Nouvelle unité à visiter



Les Condos du Golf
Club de golf de St-Hyacinthe

- des appartements de 1 400 à 1 900 pi²
- chauffage au gaz naturel
- allée privée jusqu'aux condos
- stationnements intérieur et extérieur
- ascenseur
- tout le confort d'une résidence alimentée au gaz naturel

En association avec: **Gaz Métropolitain**
Source d'avenir



OUVERT AUX VISITEURS
sur rendez-vous
1100 Sacré-Coeur Est



- Modèles à partir de: 93 000\$ taxes incluses.
- Surveillez notre nouvelle rue pour semi-détaché dans le projet Bouchard.
- Financement à 6% (5 ans) disponible pour 1er juillet '99.

Ouvert samedi et dimanche
1085, rue Valmont

UNIFAMILIALE
Réservez votre terrain pour le printemps

POUR INFORMATIONS
773-8358
770, boul. Casavant Ouest
Saint-Hyacinthe J2S 7S3

Urbanisme : des projets de 4,4 M\$ en janvier

(J.D.) — Le mois de janvier 1999 démarre beaucoup mieux que le premier mois de 1998 au niveau de l'émission des permis au service de l'Urbanisme de la ville de Saint-Hyacinthe. Cette année, il y a eu des investissements de près de 4,4 millions de dollars contre... zéro l'an dernier, à cause du verglas et de la panne électrique prolongée qui en a découragé. On s'en rappelle tous.

En janvier 1999, la Ville a émis 37 permis, dont vingt uniquement pour le sec-

teur résidentiel. Ceux-ci d'une valeur de 2,1 millions de dollars.

Au niveau commercial, la construction du magasin Conrad Laflamme, dans le secteur Saint-Joseph, a exigé des déboursés de 180 000\$.

D'autre part, on a dû remplacer, au coût de 40 000\$, le réservoir souterrain au Gaz Bar Saint-Hyacinthe, situé sur la rue Ste-Anne.

Puis, l'aménagement intérieur du 800, avenue Ste-Anne, en raison de l'arrivée

imminente du Centre local de développement, et l'aménagement du 2520, rue Dessaulles, pour la présence éventuelle du commerce «Peinture Glidden» ont aussi été des faits d'armes à signaler.

Dans le secteur industriel, la construction de condos industriels le long de l'autoroute Jean-Lesage a demandé des investissements de plus de 1,7 million de dollars. Également, Structure d'acier Ver-Met a complété la construction de son édifice sur la rue Lamoureux au coût de 180 000\$. Aussi, Casavant et Frères a procédé à l'installation d'une génératrice au coût de 37 000\$ à son usine de la rue Girouard Ouest.

Le secteur résidentiel a été particulièrement actif en janvier. On y note la construction de deux maisons unifamiliales isolées sur les rues des Peupliers et T.D.

Janvier 1999

Catégorie	Permis	Valeur
Commercial	12	299 887\$
Industriel	5	1 944 225\$
Résidentiel	20	2 150 090\$
Institutionnel	0	0\$
TOTAL	37	4 394 202\$

Bouchard, et l'aménagement de trois maisons jumelées sur les rues Blanchard et Lorange, cette dernière artère sera située près de l'avenue Val-Monts, dans le champ à proximité de la polyvalente Hyacinthe-Delorme.

Finalement, l'oeuvre Antoine-Girouard a demandé un permis d'une valeur de 1,6 million de dollars pour le controversé projet de construction de trois huit résidences à caractère communautaire dans le boisé du Séminaire.

Qu'est-ce exactement qu'un système d'isolation?

Pour répondre à cette question, il faut commencer par comprendre le rôle que joue l'isolant dans une maison. Tous les isolants visent à lutter contre le même phénomène de base: la chaleur se déplace des zones chaudes vers les zones froides. Quand il fait froid, l'air chaud qui est à l'intérieur «veut» sortir; quand il fait chaud, c'est l'air chaud de l'extérieur qui essaie d'entrer. L'isolation ralentit ce processus.

Ce qui veut dire que la seule façon d'améliorer le rendement énergétique d'une maison est d'isoler tous les endroits par où l'air peut s'infiltrer et la chaleur s'échapper. Le système d'isolation d'Owens Corning se compose de nombreux produits dont les effets combinés permettent d'économiser l'énergie et d'améliorer le confort de la maison à long terme.

Ce système d'isolation fait partie du Système bien pensé d'Owens Corning, une approche innovatrice à la construc-

tion et à la rénovation de maisons. Le Système bien pensé MC permet aux quatre systèmes de la maison (la toiture, l'isolation thermique, l'isolation acoustique et le revêtement extérieur) d'être complémentaires afin d'offrir aux personnes qui y vivent un maximum d'économies, de commodité et de confort.

Pour en savoir plus sur les produits d'isolation, appelez Owens Corning au 1-800-438-7465 et l'un de nos représentants vous conseillera sur la meilleure manière de bien isoler votre logement, depuis le choix des produits jusqu'à la façon de les installer. Il faut savoir en effet que l'on peut réaliser la plupart des travaux d'isolation soi-même, mais si vous voulez retenir les services de professionnels, nous vous indiquerons avec plaisir le plus proche de chez vous.

À VENDRE

À 20 minutes de Saint-Hyacinthe

Joli bungalow, semi-détaché, 3 c.c.,
1 salle de bain + salle d'eau,
secteur jeune, 76 500\$
I.M.M. St-Germain et Ass. Inc. crtr.
(514) 981-7191



Trans-Action
MULTI-SERVICES INC.

Courtier immobilier agréé

Pour vendre ou acheter
en toute confiance
un agent d'expérience
toujours disponible
pour vous aider.

**Aurèle
Beauregard**
Agent
Immobilier affilié



773-8424

Membre
S.I.A.

LE GROUPE

MESSIER INC.

Membre
S.I.A.

LE GROUPE

MESSIER INC.



• **GM-4364** Triplex avec garage double, un merveilleux logement 6 pièces, 3 c.c., libre à l'acheteur plus 2 beaux revenus à l'étage. La méthode idéale pour se loger très économiquement.

Vous rêvez d'une maison neuve en 1999, nous l'avons

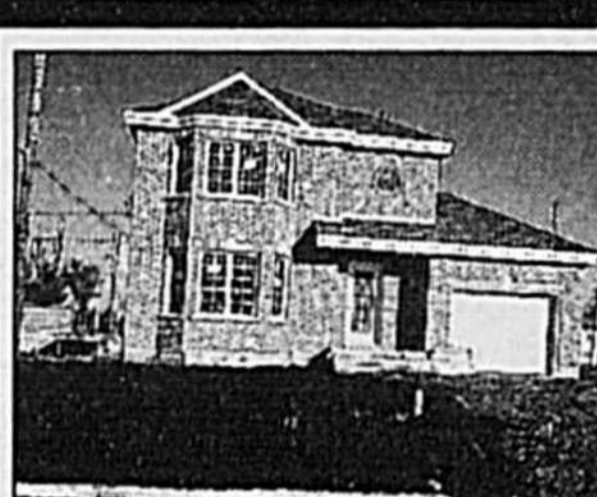

• **GM-4358** - Maison neuve au 121 Carré du Boisé, Saint-Liboire. Le raffinement total. 6 pièces, 3 chambres, garage, impossible de trouver mieux à ce prix. 116 000\$ incluant TPS et TVQ

Une garantie professionnelle incomparable

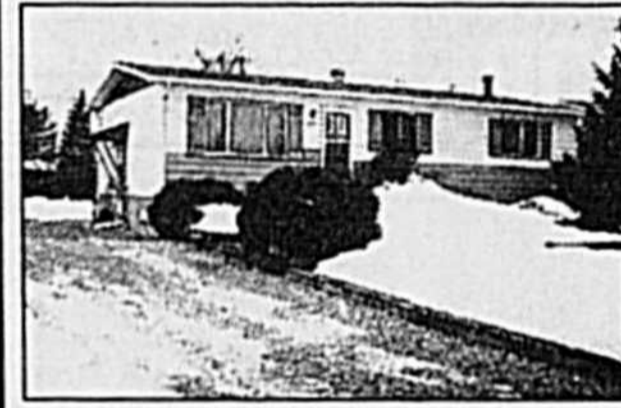

• **GM-4365** - 15815 rue Des Pins, Saint-Hyacinthe, un bijou à

85 000 \$

**Francine et Paul
Messier**

COURTIER IMMOBILIER AGRÉÉ

778-2111



• **GM-4346** - Saint-Valérien sur le bord de l'eau, petite maison 27x27 et véranda 26x7 plus super garage 18x28.

65 000 \$



• **GM-4312** - Saint-Liboire, maison neuve 96 000\$, on peut y rajouter une super cheminée.

"Le couple qui aime bien servir sa clientèle"



LA CHAMBRE IMMOBILIÈRE DE SAINT-HYACINTHE INC.

SERVICE INTER AGENCES

Pour vendre ou acheter, faire confiance à un Agent immobilier, membre de la Chambre Immobilière de Saint-Hyacinthe et du Service Inter Agences (S.I.A.),

c'est un choix rassurant et intelligent.

Savoir déceler les signes de défaillance ses systèmes électriques

Si les lumières ont tendances à vaciller ou si l'image de votre téléviseur est souvent perturbée, demandez à un électricien qualifié d'examiner votre système électrique. Il pourrait bien être la cause de ces problèmes.

Les phénomènes suivants justifient également le recours à un électricien :

- Le panneau de distribution (la boîte à fusibles dans les vieilles maisons ou le panneau de disjoncteurs dans les maisons modernes) surchauffe ou se ternit;
- Les fusibles fondent ou les disjoncteurs déclenchent souvent;
- Les appareils électriques, comme les fers à repasser, les grille-pain et les gaufriers, prennent du temps à chauffer;
- L'intensité des lampes diminue considérablement lorsque les appareils ménagers fonctionnent.

Le câblage doit être remplacé dans les maisons où l'on retrouve les conditions suivantes :

- L'éclairage des chambres ou des escaliers n'est pas commandé par un commutateur à deux ou trois voies;

- On trouve des prises de courant surchargées partout dans la maison;
- Si l'on veut brancher un appareil, il faut en débrancher un autre.

Un électricien qualifié peut facilement régler ces problèmes. Mais, une fois les rénovations terminées, ne manquez pas de faire inspecter votre système par le service local d'inspection électrique qui vérifiera s'il est sûr et respecte les exigences de votre province ou territoire.

Les prises de courant finissent par se détériorer, surtout dans les pièces de la maison où l'on fait grand usage de petits appareils, comme les bouilloires électriques, les grille-pain et les poêles à frire, qui peuvent mettre les prises de courant de la cuisine à dure épreuve. Dans la salle de bain, les prises de courant peuvent souffrir de l'utilisation répétée des sèche-cheveux, fers à friser et rasoirs électriques.

Pour prévenir les surchauffes et les pannes, il est important de faire changer les prises de courant usées par une personne qualifiée. Lorsque les contacts à l'intérieur de la prise de courant deviennent plus lâches, ils ne peuvent plus retenir aussi solidement les lames de la fiche. Quand la connexion est lâche, la prise de

courant et la fiche surchauffent et peuvent prendre feu.

À VENDRE

PAR LE PROPRIÉTAIRE



Style moderne, construction de qualité supérieure, située au 2435 rue Decelles, St-Hyacinthe, près de l'hôpital, écoles, cliniques et centre commercial, incluant beaucoup d'extras.

Pour information, tél.: (450) 773-7735

0255749

À VENDRE

PAR LE PROPRIÉTAIRE



SECTEUR BOURG-JOLI

Triplex briqué 4 côtés, intérieur rénové en 1994, terrain 50x113, garage détaché, logis au 2e rapportant 675\$ et +. Possibilité de garçonnière, taxes basses.

Pour informations:
(450) 582-4494 (Serge)

0254780

À VENDRE

PAR LE PROPRIÉTAIRE

Bungalow situé en bordure du club de golf Saint-Hyacinthe



Rue Carillon À visiter sur rendez-vous

Tél.: 773-0454
ou 773-8358

0252821

À VENDRE

PAR LE PROPRIÉTAIRE



Excellent triplex, tout brique, situé sur terrain de 26 000 pi.ca., 2 grands 3 1/2 à l'étage et 1 x 6 1/2 au rez-de-chaussée, sous-sol fini, 2 salles de bain libres au propriétaire.

Secteur Assomption, face à l'école, du centre des loisirs et de la piscine, revenus de 15 300\$/année. Prix 170 ...\$ négociable.

Pour inf.: (450) 799-5405

0255610

À VENDRE

PAR LE PROPRIÉTAIRE



Const. 88, St-Damase, 3 c.c. possibilité de 4, 2 s. bains, bain tourbillon, planchers de chêne, plaque Jenn-Air, four encastré, s-sol aménagé, combustion lente, thermopompe, grand garage, piscine hors-terre, cour en pavé, terrain bien paysager.

information: (450)797-2375

0255544

Tapis - Prélarts - Céramique

Vente et installation

Travail garanti

Tapis Laurent Pion (1980)

1335, rue Bernard
Saint-Hyacinthe

773-0091

0230506

A VENDRE

PAR LE PROPRIÉTAIRE

VENTE RAPIDE



STE-HÉLÈNE, bungalow, const. 87, planchers bois franc, sous-sol fini, 2 salles de bain, garage, cour en pavé-uni, terrain paysager, remise, quartier résidentiel. Prix imbatale 9...\$

Libre à l'acheteur immédiatement.

Pour rendez-vous 450-791-2875

634 2e Rue, Ste-Hélène

0254384

Les cours

François-Cadoret

rue Pratte

30 appartements de qualité

À LOUER 3 1/2 - 4 1/2 - 5 1/2

**Disponibles
1er juillet 1999**



POUR INFORMATIONS

773-8358

770, boul. Casavant Ouest
Saint-Hyacinthe J2S 7S3

12653 731

Trans-Action
MULTI-SERVICES INC. 0255747
Courtier Immobilier agréé

773-8424

TA1132 - BOUL. LAURIER, Ste-Rosalie, local commercial 452 pi.c., avec stationnement, plusieurs inclus, libre immédiatement, prix très raisonnable.
Inf: Aurèle Beaugard.

TA1129 - SUPERBE OCCASION D'AFFAIRES. Commerce bar chansonnier et rock plus VIDÉO POKER, revenus très intéressants, pour personnes dynamiques et aimant les gens, secteur St-Hyacinthe, emplacement de choix 140 places.
Inf: Aurèle Beaugard.



TA1118 - 4 X 6 1/2 tous loués, bons revenus, placement super pour une retraite, se paie tout seul.
Inf: Aurèle Beaugard.

AURÈLE BEAUGARD
Agent Immobilier affilié

TA1141 - CONDO COMMERCIAL, centre-ville, libre immédiatement, grandeur 10 x 44, secteur Allée du Marché, soyez vu, à prix très minime, à vendre ou à louer.
Inf: Aurèle Beaugard.

TA1171 - TERRAIN PRÊT À BÂTIR, secteur St-Barnabé sud, zonage résidentiel, borné et cadastré 97' x 173', terrain avec aqueduc.
Inf: Aurèle Beaugard.



TA1179 - EMPLACEMENT COMMERCIAL de choix, rue Dessaulles, sur 3 étages, intérieur des plus chaleureux.
Inf: Aurèle Beaugard.



TA1178 - GRANDE MAISON CHALEUREUSE, sur terrain de 8468 pi.c., sous-sol aménagé au complet, combustion lente. À voir sans faute.
Inf: Aurèle Beaugard.



TA1188 - ST-PIE: SUPERBE ET ENSOLEILLÉE, grandes pièces, 3 c.c., 2 salles de bain, piscine, combustion lente. À voir.
Inf: Aurèle Beaugard.



TA1202 - PETITE MAISON 4 1/2, 2 c.c., secteur St-Pie, toit neuf, à la campagne, prix 3...\$.
Inf: Aurèle Beaugard.



TA1250 - 3 C.C., foyer, cour pavée, fenêtres neuves, prix 6...\$, soyez chez vous pour le prix d'un loyer.
Inf: Aurèle Beaugard.



TA1225 - SUPERBE DOMAINE, 4 c.c., 3 salles de bain, garage, à quelques minutes de St-Hyacinthe.
Inf: Aurèle Beaugard.

RE/MAX IMPACT INC.
Courtier immobilier agréé

771-7707

2603, Ste-Anne, St-Hyacinthe



SCHL

La Société canadienne d'hypothèques et de logement (SCHL) nous confie toutes ses ventes de reprises, en exclusivité.

RE/MAX / SCHL:
UNE FORMULE GAGNANTE!



TRIPLEX

SAINTE-MADELEINE

Confiez-nous la vente de votre propriété.
Toutes nos inscriptions sont automatiquement et gratuitement affichées sur Internet.
Venez visiter notre site:
www.remax-quebec.com/impact

RE-3563 Maison mobile rénovée, isolé à nouveau, impeccable, 2 c.c., terrain double.
Inf.: Michèle Lafrance 771-7707

602\$/MOIS

FERMETTE

SUPERBE!

DE TOUTE BEAUTÉ

NOUVEAU À SAINT-LIBOIRE

RE-3461 Elle pourrait faire la première page d'un magazine. Pour professionnel, au haut de l'échelle. Affirmez-vous!
Inf.: Maryse Morin 771-7707

NOUVEAU SAINT-THOMAS

PROPRIÉTÉ DE CAMPAGNE ENDROIT RETIRÉ

SAINTE-JULIE

COTTAGE STYLE CANADIEN

365\$/MENSUEL

RE-3339 Enfin un superbe 4 logis à vendre dans le Bourg-Joli, complètement rénové, bons revenus. Nouveau sur le marché.
Inf.: Guy Plante 771-7707

VOUS AIMEZ LE RUSTIQUE? VOUS AVEZ TROUVÉ!

NOUVEAU

NOUVEAU REPRISE

ÉLÉGANCE ET PANACHE

RE-3427 Joli bungalow, 2 c.c., avec remise, garage, petit poulailler, installation septique conforme sur terrain boisé de 78 894 pi.ca., à 2 minutes de la ville.
Inf.: Réal Beaudoin 771-7707

2 LOGIS + ENTREPÔT

SUPERBE 3 LOGIS

INVESTISSEUR

OCCUPATION RAPIDE!

FERME A SAINT-SIMON

RE-3357 Près de 120 arpents dont 55 en culture et 65 en boisé. Bâtiment pour l'élevage de 9 500 pi.ca., grand garage. Pour plus d'informations contactez
Michèle Lafrance 771-7707

FERMETTE

SUPER 5 LOGIS EN BRIQUE

INVESTISSEUR

NOUVEAU

RENTABILISEZ VOS DOLLARS

RE-3497 Commerce de tabagie à vendre, secteur Bourg-Joli, très bien situé, parfait pour un 2e revenu. À qui la chance?
Inf.: Dominique Gévy 771-7707

LA PROVIDENCE TRÈS RARE DANS LE SECTEUR (COMMERCIAL)

À LA CAMPAGNE

POURQUOI PAYER UN LOYER?

SAINTE-HUGUES

49 000\$

TRIPLEX TOUT EN BRIQUE

À VOIR ABSOLUMENT

PRIX REVISÉ

MAISON DE VILLE SECTEUR BOURG-JOLI

PROFESSIONNEL

UNE BONNE AFFAIRE

BÂTISSE COMMERCIALE

HEURE LIMITE L'heure de tombée pour les annonces classées est le lundi 16h30. Après cette heure, elles sont automatiquement reportées à la parution suivante.

Rive-sud: 875-1948 — Fax: 773-3115

INDEX DES RUBRIQUES

À VENDRE

- 100 AMEUBLEMENT
- 105 ANTIQUITÉS
- 110 ARTICLES MÉNAGERS
- 120 ARTICLES DE SPORTS MOTORISÉS
- 125 ARTICLES DE SPORTS
- 126 TENTES-ROULOTTES - ROULOTTES
- 130 MACHINERIES ET PIÈCES AGRICOLES
- 140 ANIMAUX
- 145 OUTILLAGE
- 150 DIVERS
- 160 MUSIQUE
- 170 VÊTEMENTS
- 175 MATÉRIAUX DE CONSTRUCTION
- 180 BOIS DE CHAUFFAGE
- 185 VENTE DE GARAGE

PROPRIÉTÉS

- 200 DE CAMPAGNE
- 210 À REVENUS
- 220 UNIFAMILIALES-VILLE
- 230 UNIFAMILIALES-EXTÉRIEUR
- 240 COMMERCES
- 250 CONDOMINIUMS
- 260 MAISONS MOBILES
- 270 FERMES-TERRES
- 275 GARAGES ET ENTREPÔTS
- 280 TERRAINS
- 290 CHALETS

VÉHICULES

- 305 AUTOMOBILES
- 310 CAMIONS - CAMIONNETTES
- 320 AUTOMOBILES - GARAGES
- 340 PIÈCES CAMIONS-AUTOS

À LOUER

- 400 APPARTEMENTS 1 - 1 1/2 ET 2 - 2 1/2
- 404 APPARTEMENTS 3 - 3 1/2
- 406 APPARTEMENTS 4 - 4 1/2
- 410 CHAMBRES / CHAMBRES ET PENSION
- 421 À PARTAGER
- 422 LOGEMENTS 2 - 2 1/2
- 424 LOGEMENTS 3 - 3 1/2
- 426 LOGEMENTS 4 - 4 1/2
- 428 LOGEMENTS 5 ET PLUS
- 430 PROPRIÉTÉS
- 440 MAISONS DE CAMPAGNE
- 450 BUREAUX-LOCAUX
- 460 CHALETS
- 470 MAISONS MOBILES - ROULOTTES
- 475 GARAGES ET ENTREPÔTS
- 480 CONDOMINIUMS
- 490 DIVERS

SERVICES

- 500 OFFRES D'EMPLOIS
- 510 ASTROLOGIE
- 520 COURS
- 540 GARDERIE
- 560 OCCASIONS D'AFFAIRES
- 570 RECHERCHE DIVERS
- 575 IMPÔT
- 580 SERVICES DIVERS
- 585 VOYAGES
- 590 AMITIÉ - RENCONTRES

PRIÈRES

- 600 PRIÈRES
- 650 REMERCIEMENTS

AVIS PUBLICS

- 700 AVIS LÉGAUX
- 720 ENCANS

100 AMEUBLEMENT

\$\$\$ IMPORTANT. Achète ménage de maison récent ou antique, de la cave au grenier. Aussi faillite, succession et balance d'inventaire. De tout ou presque. Ameublements Chicoina 796-5440 ou 778-6387.

ACHETERAIT mobilier cuisine et de chambre Provincial Français de marque Vallière ou autres. 450-375-5055 ou 778-5583.

ARMOIRES DE CUISINE modulaires en chêne, avec comptoir, fan, évier, lave-vaisselle inclus. Prix demandé 950\$. Après 18h, France 773-1897.

ATTENTION!! Liquidation faillite: Bureaux, chaises, classeurs, bibliothèques, tables d'ordinateurs, armoires, papeterie et plus. Vaste choix, meilleurs prix. Achat, vente, location. (450) 677-3553.

BEAU MOBILIER de salle à manger en érable massif, sculpté à la main. Table avec base magnétique, 8 chaises en velours (vert émeraude), vaisselier et bahut. Valeur 15 000\$ pour 5 000\$. 3 lustres de cristal de Strauss, valeur 800\$ pour 400\$. Aussi orgue 3 claviers Wurletzer, valeur 6 500\$ pour 3 000\$. Négociable. 773-4356.

COMME NEUF! meuble de salon en stratifié fini noyer 64"x 65", loge un téléviseur de 36" et audio/vidéo. Seulement 1 an d'usage, payé 750\$, laisserais pour 500\$ (ferme). Tél.: 778-3408.

FAUTEUIL 3 PLACES et 1 place, couleur beige, très propres, 150\$ l'ensemble. Après 18 heures au 798-2082.

100 AMEUBLEMENT

MEUBLE STEREO en mélamine noire et vert forêt, avec néon. Table de centre et table de coin en mélamine noire. Le tout comme neuf et pour 250\$. 450-788-2529.

MOBILIER salle à dîner comprenant: vaisselier, table avec 2 panneaux, 6 chaises, laqué blanc, 500\$. 778-2072 après 17h.

QUALITE ET BAS PRIX: Plusieurs les- siveuses-sécheuses. Aussi réfrigérateurs/cuisinières. Mobiliers de cuisine, chambre. Meubles d'appoints. Bienvenue aux Ameublements Chicoina, 341-B Principale, St-Thomas d'Aquin. 796-5440.

105 ANTIQUITÉS

* **ACHETE** Antiquités 1800-1940. Meubles, lampes, fixures, vaisselle, horloges, gramophones, cadres bombés, tableaux, argenterie, coutellerie, "sterling", "Moorcroft", rouets, damiers, plume fontaine, coffre de cèdre, juke-box, vitraux. 514-891-0699. Service courtois à domicile.

AA-ACHAT D'ANTI- QUITÉS: Meubles usagés, faillite, ménage de maison de la cave au grenier ou presque. Liquidation de magasin ou autre. Succession de ménage de maison. Appelez Raymond 799-4306 laissez message.

105 ANTIQUITÉS

ACHAT D'ANTIQU- TES tous genres: lampe, radio, horloge, gramophone, valise, coffre, annonce publicitaire, etc... Payons très bons prix. M. Filbotte. 773-0288, pagette 450-261-3798.

ACHAT-ACHAT-ACHAT Antiquités, anciens jouets, meubles à restaurer ou non, annonces publicitaires, poupées, ménage complet, successions. Payons comptant. Maurice Rainville 771-2240 ou 796-2179.

110 ARTICLES MÉNAGERS

MINI-LESSIVEUSE et sècheuse, prix demandé 350\$. 799-5278.

120 ARTICLES DE SPORT MOTORISÉS

4 ROUES HONDA TPX 250X, 1987, 2 000\$ ferme. Après 17 heures au 793-2808.

ACHETONS VTT 3 et 4 roues, 1984 à 1998. Honda, Yamaha, Kawazaki, Suzuki et Polar. 2x4, 4x4 et sport. Payons comptant. Al-lons chercher partout. Martin 819-364-2578. Plusieurs modèles en vente. Princeville.

MOTONEIGE POLARIS. 600 Indy XLT Spécial, 1994, 5 000 milles, en parfaite condition. Prix demandé 2 900\$; aussi tout-terrain 4x4 Honda 400 Foreman 1997, 1 294 km., comme neuf, prix demandé 5 000\$. Tél.: 792-3908.

MOTONEIGE YAMAHA V- MAX 4 800cc, 1996, acheté neuf hiver 98, seulement 250km avec facture d'achat à l'appui, 5 500\$ nég. 778-7700.

PARTICULIER: recherche motos et véhicules tout-terrain. Ex: Shadow, Virago, Intruder, antiques ou autres... Raynald 773-5028.

YAMAHA PHAZER 1987 avec démarreur. Polaris XLT 1995, démarreur et reculons. Aussi remorque fermée. Après 18h. 773-2689.

125 ARTICLES DE SPORT

* **SNOWBOARDS,** skis, neufs et usagés, achat/vente et location. Spéciaux pour enfants, es-compte aux membres de Club. Vêtements neufs, de marque reconnue. Poubelle du ski 771-2966.*

130 MACHINERIES ET PIÈCES AGRICOLES

SOUFFLEUSE A NEIGE Normand, 86po., 4 ans d'usage, 2 000\$. 773-4656.

130 MACHINERIES ET PIÈCES AGRICOLES

URGENT BESOIN: Achetons: Pépines, Bulldozers, "Skidders", remorques avec chargeuses et tracteurs de ferme. Payons bon prix, comptant. 819-353-1777.

140 ANIMAUX

CHIOTS Berger Allemand (1 mâle + 1 femelle) âgés de 14 semaines. Vaccinés, vermifugés, tatoués, 350\$ chacun. (450) 549-5491.

CHIOTS Shih-Tzu, Poméranien toys roux, masque noir. Caniche mini abricot. Tous vermifugés et vaccinés. Carnet de santé. 125\$ et plus. Elevage Privé. 795-6813.

GRANDE JUMENT Thoroughbred Hanovrien, 12 ans, couleur Sorel, quatre pattes blanches, équitation anglaise et western pour niveau intermédiaire. Prix à discuter. Information: 799-5251.

145 OUTILLAGE

OUTILS D'EBENISTE: 1 dégauchisseuse (12 pces), 2 sets de couteaux marque Craftman, 850\$. 1 dégrossisseur Craftman, 250\$. 2 toupees et plusieurs autres outils. 1 coffre de machiniste et également outils de machiniste. (450) 261-1265.

150 DIVERS

1 SOUFFLEUSE à neige 5hp, 22" large. Perceuse à glace au gaz Tanaka avec meche de 8po. Fournaise à l'huile Coleman de plancher. Scie à chaîne Jonsered model 2041. Aussi chaudières à eau d'étable. 796-2096.

2 POELES à bois blancs, 1 box stove, 2 combustions lente. 3 bancs comptoir chêne. 1 fan pour poêle électrique. 1 petit fourneau à sirop d'étable, 300 chalumeaux et 100 couvercles. 774-6706, 774-2100 après 18h.

2 POELES à bois blancs. Pick-Up Mazda 1986, moteur 2 litres, 4 cylindres, 100 000km, boîte de fibre de verre, bonne condition, prix à discuter. 773-8625.

ACHETEZ MAINTENANT et économisez! Mise de côté gratuite 90 jours. Aspenite 7/16: 8.09\$; 3/4: 8.99\$; 1x3x8: .56\$; 2x4x8: 1.35\$; 12' 1.55\$. Contre-plaqué 5/8: 18.75\$; 3/4: 21.69\$. Marqueterie naturel 4 mcx. 39\$; Plancher flottant 1.49\$/pi. Céramique 6" .72\$/pi; 12" à partir de .99\$; quartz 1.69\$/pi.; MDF 1x4 .94\$; 1x8 1.39\$; 4x4 2.95\$; 4x8 7.85\$. Matériaux parfaits...prix parfaits! Sur tout achat de 2 000\$ et plus, obtenez 5% d'es-compte. En vigueur le 15 au 20 février. Matériaux A Bas Prix 799-1970.

ACTION du "CLUB DE GOLF" de St-Hyacinthe à prêter pour 1 an ou 2 ans. Jour: 773-4521 ou soir 799-3987.

150 DIVERS

CHALUMEAUX de plastique pour installation sur tubulure et petite union, 4 bidons de 8 gallons. 799-4579.

ENSEMBLE CINEMA maison complet comprenant: écran géant 53 pouces Sony, lecteur DVD Toshiba, système pro-logic Yamaha, Subwoofer. Après 18 heures au 793-2554.

LIQUIDATION de bijoux. Prix variant de 10 à 150\$. Genève 771-2607.

MACHINE A PRESSION, MS 3000 lbs, moteur élect. 10 HP avec buse rotative, très peu servi, 3 000\$ ferme; compresseur Devilbiss 4 cyl., moteur 5 forces comme neuf, 2 000\$; élévateur (véhicule) à câble capacité de 9000 lbs en parfaite état. 800\$. Tél.: (450) 546-7905.

MATELAS légèrement endommagés dans le transport. Matelas double, queen et king disponibles. Prix incroyablement bas. Faites vite! Quantité limitée. (514) 995-1855.

ORDINATEUR 486 portatif de marque Compaq, écran Actif, 500 megs D.Dur, 12 megs Ram, 800\$. Inf. 1-888-426-2469.

ORDINATEURS PEN- TIUM II Celeron 350 Mhz, 32 megs, vidéo 8 megs, Cd Rom 36X, modem 56K, écran 15", disque rigide 3.2 Gig, haut-parleur 100 watts, son garanti, 1 345\$. Octet Informatique (450) 773-0847.

PHOTOCOPIEUR Panasonic FP-1670 commercial (30 000 copies). Très bon état, prix: 1 200\$. 771-0600.

POELE A BOIS Bélanger noir et blanc, 700\$. Vêtements pour fille et habits d'hiver 0-24 mois. Bassinette et matelas 115\$. Parc pour bébé 30\$. Le tout très propre. 450-788-2939.

POELES combustion lente, directement du fabricant, à partir de 220\$. Portes de fonte vitrées, tuyaux et cheminées. Poèles à l'huile disponibles. (Jour) 798-2686, (450) 445-9280 (soir).

SOUFFLEUSE pour tracteur à gazon 125\$; 10 calorifères 220, 20\$ ch.; 5 calorifères 110, 5\$ ch.; 2 portes pour foyer en métal, 35\$ ch.; micro-ondes 60\$; 2 couvertures pour auto, 40\$ ch.; 2 chaises berçantes sur billes, 45\$ ch. 796-1486 (laissez message).

STORE VERTICAL beige pour porte-patio 5 pieds 50\$. Vaisselier en bois 36" large 100\$. Ensemble de lampes moderne pour cuisine: entrée, table, passage et évier 100\$. Après 18h, France 773-1897.

TAPIS GRIS poil court 11.3" X 18 pieds, 100\$. Lampe torchère halogène base noire + lampe sur table, plafonnier et murale noire, vitres givrées, 100\$. Après 18h, France 773-1897.

150 DIVERS

VOITURE EN ACIER à eau d'étable tandem avec 4 roues + réservoir 400 gallons. Après 18h (450) 549-2371.

160 MUSIQUE

BATTERIES USAGÉES (achat-vente-échange). Beaucoup de choix: Batteries, cymbales, trépiéds... Mardi au vendredi jusqu'à 21h, samedi-dimanche jusqu'à 17h. A 5 min. du pont Jacques-Cartier (450) 442-2363, www.percrivesud.com 1-888-366-8632.

170 VÊTEMENTS

BALANCE DE ROBES de mariées neuves, de 45\$ à 600\$, taille de 8 à 20 ans, voiles, colifès, gants et beaucoup d'autres choses. Ouverture sur rendez-vous au 675 rue de l'Union, St-Hyacinthe. (450) 774-0161.

ROBE DE MARIEE avec longue traîne et voile, taille 5-7. 774-8802 ou 772-5629.

ROBE POUR LA MARIEE (12 ans), la mère de la mariée (12 ans), ainsi que pour la bouquetière (5 ans), très propres. A bon prix. 778-1855.

VÊTEMENTS DE maternité: grandeur 13-14 et 15-16, 4 saisons. Robes, salopette, blouses, jupes, pantalons, bermudas, jeans, maillot de bain, etc. 771-1584.

175 MATÉRIAUX DE CONSTRUCTION

MADRIERS ET PLAN- CHES de pin sec, entrepo-sés. (450) 792-2359.

PLASTIQUE RECYCLE: 4 x 8 de toutes épaisseurs. Plusieurs modèles de planches pour patio ou murs. Produits assemblés: niche à chien, cabanon, etc. Page 261-4273, rés. 773-3130 (St-Dominique), site Web: www.ntic.qc.ca/~florent.

180 BOIS DE CHAUFFAGE

BOIS D'ALLUMAGE SEC sac 2 pi.cu., allumettes ou bâtonnets, 2.50 \$/sac pris à l'usine et 3 \$ livré. Bois mou de chauffage sec 16", pin, pruche, mélèze, cèdre et tremble, 25\$ la corde pris à l'usine, 35\$ livrée. Pierre Laplante, 153 ch. Béthanie, Ste-Christine (819) 858-2282 (jour) ou (450) 546-4739 (soir).

BOIS DE CHAUFFAGE 7 cordes d'étable (rondins) à 30\$ la corde non livrée. 772-2688.

BOIS DE CHAUFFAGE sec, mélangé, 40\$ la corde. Aussi lapins à vendre. 799-4837.

TRES BEAU bois de chauffage pour poêle combustion lente et foyer. Bois 14" et 16". 774-2284.

LOCAUX COMMERCIAUX À LOUER

CENTRE-VILLE Commerces et bureaux 432 à 1264 p.c. Salle 2 400 p.c. équipée, idéale pour association, cours etc.	BOUL. LAURIER, DOUVILLE Bureau 1500 p.c. et plus avec ascenseur voisin de IGA, ROSSY, 2400 p.c. voisin: Club Vidéo; Meubles J. Tousignant 1735 p.c. Entrepôt 9500 p.c.
SECTEUR NORD Place Casavant: commerces et bureaux de 700 à 1800 p.c. Promenades Bois-Joli 3950 p.c. et plus	ANCIENNE BÂTISSSE "CANADIAN TIRE" agrandissement boul. Casavant 2000 p.c. et plus

773-8358
770 Ouest,
boul Casavant,
Saint-Hyacinthe

AVIS AUX ANNONCEURS

Le Courrier de Saint-Hyacinthe ne se tient pas financièrement responsable des erreurs typographiques pouvant survenir dans les textes publicitaires, mais il s'engage à reproduire la partie du texte ou se trouve l'erreur. Le journal se réserve le droit de refuser toute publicité ne convenant pas à sa politique.

Nos annonceurs sont priés de prendre note que toutes les annonces doivent être publiées en conformité avec la Loi sur la protection du consommateur, article 242, qui stipule: "Aucun commerçant ne peut, dans un message publicitaire, omettre son identité et sa qualité de commerçant." Les annonceurs sont priés de vérifier la première parution de leurs annonces. Notre journal se rend responsable d'une seule insertion erronée. Toute correction à apporter ou tout retrait d'une annonce classée doit parvenir au bureau du journal avant 16 heures, le lundi. Après ce moment, l'annonce sera facturée comme entendu.

TARIF
771-0677

739\$

25 mots
+ T.P.S. + T.V.Q.

Le mot additionnel 28¢ + TAXES

LES ANNONCES CLASSÉES SONT PAYABLES À L'AVANCE

HEURE DE TOMBÉE LUNDI 16h30

Les cartes de crédit sont acceptées par téléphone ou sur place. Il suffit de donner le numéro et la date d'expiration de votre carte.

Le Courrier 655, avenue Ste-Anne - Saint-Hyacinthe J2S 5G4
Tél.: 771-0677 Rive-sud: 875-1948 Fax: 773-3115

ANNONCES CLASSÉES

Visa
 Master Card
 Comptant

Date exp. _____
Année Mois

Nom: _____
Adresse: _____
Code postal: _____ Tél.: _____

TEXTE (en majuscules):

RUBRIQUE NO:

Pour un service plus rapide, préparez votre texte et passez à nos bureaux

200 PROPRIETES DE CAMPAGNE A VENDRE

ST-BARNABE-SUD Maison à vendre. Doit être démenagé. 792-3278.

210 PROPRIETES A-REVENUS A VENDRE

BUNGALOW de 10 pièces + 3 x 2 1/2 meublés avec revenus 10 000\$/année. A vendre au prix de l'évaluation. Situé au 16375 Bourdages Sud. 778-0066.

DUPLEX très bon revenus, 60 000\$. Situé secteur St-Joseph. (819) 864-6837.

RESIDENCE POUR AINES 50 unités. Meublé, équipé, construction récente, terrain gazonné, près des commodités, poêle au gaz, infirmière sur place, panneau d'incendie. Revenu 583 000\$, HYA-641, Richard Perreault, Remax Métro 9514) 255-5202.

SECTEUR RECHERCHE 12-3 1/2 toujours loués, immeuble en excellent état. 771-6129.

SUPERBE PLEX 6 unités, très bien entretenu, situé sect. idéal, près tous les services. Bon revenu. A voir! Claude Pépin IVR ctr. 514-944-5125.

TRIPLEX SITUÉ dans le secteur Bourg-Joli, terrain de 5 630 pi.ca. Au 1er étage: 1-4 1/2 plus sous-sol occupé par le propriétaire. Au 2e étage, 2-2 1/2, chauffés, éclairés et taxes payées par le propriétaire, rapportant 680\$/mois. Garage en briques adjacent à la maison. Prix demandé 130 000\$. Pour informations, demander Paul-Émile au (514) 384-2440 entre 9h et 17h.

220 PROPRIETES UNIFAMILIALES VILLE A VENDRE

A ST-JOSEPH, bungalow au 16580 St-Thomas, 5 pièces, 2 c.c., salon plancher bois franc, fenêtres d'aluminium, thermopompe, garage, prix réduit. 774-6341 ou 771-8066.

GRANDE MAISON ensoleillée, avec 5 c.c., 2 s.d.b., 2 foyers, garage, tout sur 1 étage, grand terrain clôturé. Au 3940 Boul. Laurier, près du Golf. (450) 467-1185.

LA PROVIDENCE. Bungalow rénové, 3 c.c., 2 s.d.b., abri d'auto, patio, grand terrain, rue tranquille. Après 17h 778-1048.

MAISON 25X42 avec garage isolé 16x25 sur terrain 98x90 avec 3 c.c., planchers bois franc, toiture neuve, sous-sol semi-fini. Après 17h 774-1945.

PETITE MAISON chaleureuse, secteur Notre-Dame à St-Hyacinthe. 2 logements. Cause: divorce. Après 18 heures au 771-0664.

SECT. ST-JOSEPH Maison tout brique, 3 c.c., toiture neuve, fenêtres triples, grand terrain + remise. Prix raisonnable. Jour 773-6080 ou soir 799-4819.

SECTEUR ANNEXE au 12272 Claire-Vallée. Maison tout brique, 4 c.c., 3 s.d.b., planchers bois franc, cuisine rénovée, salle à dîner. Située près de l'école. Après 18h 799-4024.

230 PROPRIETES UNIFAMILIALES EXT. A VENDRE

A ST-THOMAS D'AQUIN maison canadienne, 8 pièces entièrement finis, sur 3 étages, avec grand terrain aménagé, clôture, piscine creusée, grand garage, poêle à bois, aspirateur central, foyer au salon, boiserie et planchers bois franc. Pour rendez-vous 796-4316.

BELOEIL Aubaine! Cotage 9 pièces, 1 1/2 s.d.b., garage, près du golf, grand terrain, taxes basses, 85 000\$ nég. Cause de vente: retraite. 450-467-8651.

BUNGALOW revêtement aluminium, St-Hyacinthe Annexe, rue Rigaud, 3 c.c., 2 s.d.b., bain tourbillon, poêle combustin lente, vérande, piscine hors-terre, 89 300\$. Après 18h 799-4067.

LA PRESENTATION bungalow impeccable, situé au bout d'un cul de sac, sous-sol fini, 5 minutes de St-Hyacinthe. Marie-France Hill I.V.R. courtier inc. (514) 990-4367.

MAISON UNIFAMILIALE en stucco et pierres des champs, près descente à la rivière, 1er rang Ste-Rosalie, 4 c.c., 2 s.d.b., foyer, chambre froide, garage et abri d'auto doubles. 799-3603.

MASSUEVILLE au 879 rue Varenne, ancienne maison vacante en réparation, prix demandé 23 000\$. (514) 259-1072.

ST-LIBOIRE belle maison style cottage, 3 c.c., sous-sol fini, grand patio et terrain de 16 600 pi.ca. Cause transfert, prix 89 000\$. 793-2212.

STE-MADELEINE entre les routes 116 et 20, grande maison 1 1/2 étage, avec bâtiment de 20x30 + garage, sur un terrain de 58 278 pi.ca. zone commerciale, idéal pour un commerce. 773-3105.

240 COMMERCES A VENDRE

BOULANGERIE DE VETEMENTS de travail, Chaussures de sécurité et vêtements sport. Bonne rentabilité. Cause: retraite. (450) 546-4198.

CLUB VIDEO: films, jeux, équipements, comptoir, idéal pour club débutant. 450-787-9695 ou 450-787-3336.

250 CONDOMINIUMS A VENDRE

CONDO 1997 à vendre par le propriétaire. 4 1/2 avec foyer et terrasse. Situé au 1995 rue Pratte + stationnement privé. 778-6044 ou 771-8162.

CONDO Douville. Grand 5 1/2 luxueux, verrière, foyer encastré combustion lente avec ventilation, bain romain tourbillon, balayuse centrale, climatisation, filtreur d'air, garage, stat., 2 lockers. 774-6878.

260 MAISONS MOBILES A VENDRE

SEULEMENT 40 000\$ Spacieuse, 3 c.c., salon bois franc, combustion lente, remise, atelier, piscine hors-terre, beau terrain. Denis Beauregard La Capitale courtier 778-2800.

270 FERMES-TERRES A VENDRE

FERME 658 ACRES avec cheptel et 18.9 kilo/jour. Située au Témiscaming, Pierre Tanguay 773-8424, Trans-Action M.S. inc. ctr.

TERRA A BOIS située dans la montagne St-Paul d'Abbotsford, 9.5 arpents accessible en automobile. Prix: 9 500\$. Entre 8h30 et 16h30 au 771-7576.

280 TERRAINS A VENDRE

COIN MARTINEAU et Laframboise. 57 000pi.ca près Wal-Mart et Canadian Tire. Zonage commercial, prêt construire. Possible 34 500pi.ca. accès Laframboise, possible 9000, 10 000, 14 000pi.ca. Demandez André 774-0248.

NOUVEAUX TERRAINS 16 200 pi.ca et + résidentiel et commercial entre Ste-Madeleine et St-Hyacinthe. Travaux permanents inclus. Taxes minimales. Achetez du proprio!! 796-4264.

TERRAIN 30 000 pi.ca. au Domaine Bouquet à St-Pie. Pour maison seule ou jumelé. Aussi bungalow à vendre à La Providence. Après 17h 778-1048.

TERRAINS TRES bien situés, prêts à construire, de 59'x119', pour bungalow, jumelés; Aussi à St-Pie, 160' de façade x 270'. Inf: Pierre Méthot La Capitale ag. aff. 778-2800.

290 CHALETS A VENDRE

CANTONS DE L'EST Lac Bowker. 150' bord du lac, poss. 4 c.c., terrain avec arbres centenaires, ruisseau sur terrain, prendrais maison à revenus en échange à louer du 15 juin au 15 sept. Pagette (450) 223-3012.

305 AUTOMOBILES

A-1 GOLF 1987, 2 portes, manuelle, 5 vitesses, gris charcoal, 148 000km, pneus F-32 d'hiver, très propre, excellente condition, 1 650\$. 793-4542.

A1, MAZDA MX3, 1995, bleu nuit, 5 vitesses, anti-vo, démarreur à distance, 115 000 km, prix 9 995\$. Entre 16h et 20h, pagette 223-0386.

AVOIR BESOIN d'une voiture. Aucun crédit refusé! Solution! Location avec privilège d'achats. Condition: Permis de conduire + assurance, dépôt minimum, Continental Location. (450) 446-2800.

CADILLAC SEDAN De Ville, 1992, un seul propriétaire, blanche, toit bleu de compagnie, la voiture est propre comme neuve. (450) 791-2494.

DEVENEZ propriétaire pour le prix d'une location. Hyundai 1998 2 portes, aut., noire, 8 800\$ ou comptant de 500\$ et 195.99\$/mois; Saturn Station Wagon 1998, manuelle, 5 vitesses, 14 900km, verte, 12 500\$ ou 292.99\$/mois pour 48 mois avec comptant de 1 000\$. Balance de garantie du fabricant. Tous bien équipés. 794-2800.

FORD ESCORT LX 1995, 60 000km. (450) 791-2555.

TOYOTA CELICA GTS 1992 blanche, 65 000km, int. bleu, un seul proprio, très propre, aut., cassettes/CD, a/c, toit ouvrant, groupe élect., anti-vo, 4 roues avec pneus d'hiver 2 rims, "spoiler". 12 500\$ tx inc. 778-0069

305 AUTOMOBILES

FORD ESCORT ZX-2, 1998, 58 000km, femme propriétaire, payée 20 000\$, laisserais à 12 500\$ sans taxes négociable; Pick-Up Chevrolet 4x4, 1988, 170 000km, manuelle, 8 500\$ très propre, très négociable; foyer encastré, semi-combustion lente, état neuf, valeur 1 000\$ laisserais à 300\$ négociable; moto Honda Rebel 1985, 250 cc., 14 000km, comme neuve, 2 200\$ négociable. (450) 548-5809.

FORD TAURUS 1996 familiale, automatique, très bonne condition, très propre, prix: 9 500\$. 771-0600.

GOLF CL 1994, noire, 4 portes, manuelle, 120 000km, très propre, garantie jusqu'à 160 000km (transférable), prix à discuter. Alain 261-8470.

GRAND AM SE 1994, automatique, 8 500\$. Aussi enseignes Response Pro walls 2.5, 4 500\$. Cellulaire 450-701-0048.

HONDA CIVIC CX 1994, 2 portes, 5 900\$; Géo Métro 1995, 4 portes, automatique, 55 000km, 5 300\$; Excell, 1994, 2 portes, manuelle, 74 000km, 2 950\$, échange; Géo Métro 1993, manuelle, 4 portes, 2 800\$; Oldsmobile Achieva 1993, 4 portes, automatique, air climatisé, vitres élect., Aérostar Sport 1993, allongée, 7 passagers, 110 000km; Cutlass Suprême, 1989, 2 portes, 2 350\$. 450-788-2232.

HYUNDAI EXCEL CXL 1990, automatique, 2 portes, o/d, 152 000km, très propre, bleu marine, comme neuve, bons pneus d'hiver, bonne mécanique, fonctionne très bien, 1 755\$. 793-4542.

ISUZU OPTIMA 1988, 4 portes, manuelle, 148 000km, grise, 4 bons pneus d'hiver, radio cassette, 975\$. 793-4542.

JEEP LADA 1995, 4 x 4, 60 000km, garantie, très propre. Bernard 779-2401.

JETTA au gaz, manuelle avec batterie, échappement et freins refaits. 793-4255.

MERCURY MYSTIQUE GS 1996, V-6, automatique, air climatisé, roues alliage, tout équipée, 46 000km, prix: 12 500\$. (450) 446-5567.

OLDSMOBILE CUTLASS Suprême, 1991, tout équipée, blanche, très propre, 120 000km. 794-2249.

PONTIAC FIREFLY 1989, 142 000km, blanche, très propre, 4 portes, automatique, un seul proprio femme, 4 pneus neufs, radio/cassette, 1 755\$. 793-4542.

POUR ETUDIANT(E) Pontiac Firefly 1990, rouge, manuelle, 104 000km, mécanique A-1, femme proprio, très propre, 2 000\$. 774-9705 laissez message.

SUZUKI SWIFT 1992, blanche, manuelle 115 000km, tout ouvrant, allier, 8 pneus. Freins, silencieux et catalyseur neufs. Pas de rouille, mécanique A-1, 3 000\$. 774-9705 ou pagette 223-5155.

TOYOTA CAMRY 1994, automatique, pneus neufs, 4 cylindres, air climatisé, condition A-1, 90 200km, prix: 14 500\$. 773-4796.

310 CAMIONS CAMIONNETTES

CAMION GMC SLE, cabine allongée, boîte courte, tout équipé, noir et gris, 53 000km, comme neuf, particulier, prix demandé 23 000\$. 798-2182.

DODGE CARAVAN ES, 1992, blanche, 4 roues motrices, 7 places, 4 sièges baquets, mags sport, lecteur Cd et cassette, démarreur à distance, anti-démarrreur et système d'alarme, 130 000km, 9 000\$ ferme. Demandez Serge après 18 heures au 795-0098.

PICK-UP MAZDA B-2300, 1995, 4 cylindres, manuelle, fond de caisse, boîte Fibrobac, marche-pieds, 65 000km, très propre, 8 500\$. 774-2122 ou 773-3427.

PONTIAC TRANSPORT 1996, tout équipée, seulement 60 000 milles, très bonne condition et très propre, 16 000\$. 773-9543.

TRACKER 4X4, 1989, convertible, 150 000km, mécanique bonne condition, besoin de réparation carrosserie, prix 1 800\$. 796-5460.

320 AUTOMOBILES GARAGES

ANNEXE AUTO SERVICE Dodge Stratus 1997; Acura Intégra 1995; Honda Civic 4 portes 1995; Sunfire 1995; Toyota Camry 1994; Buick Century 1992; Scoupe LS 1992-1995; Colt GL 1993; Subaru Legacy familiale 1989; Dynastie 1991; Sundance 1990; Spirit LE 1989. 773-1244.

GARAGE L.T.S. ENRG. 650 5e rang, Ste-Rosalie 799-5858. Pontiac Sunfire 97, 32 000km, 4 portes, aut., tout équipée, gar. juillet 2000; Pontiac Grand Am SE 96, 4 portes, aut., tout équipée, 56 000km, bal. gar.; Hyundai Accent 1996, manuelle, 2 portes, bal. gar.; Ford Contour SE Sport 1995, aut., tout équipée, bal. gar. Cavalier 1995, aut., 4 portes, bal. gar.; Dodge Neon 1995, man., bal. gar.; Plymouth Neon 1995, aut., bal. gar.; Ford Escort 1994, aut., bal. gar.; Mercury Topaz GS 93, 4 portes, aut.; Plymouth Voyager AWD 1992, aut., très propre. Achat-vente et service.

Pour vendre leur maison
Les Maskoutains préfèrent
Le Courrier
à toute autre
Publicité
773-6028

320 AUTOMOBILES GARAGES

REJEAN DESLANDES automobiles Inc, 17 745 Saint-Louis, St-Hyacinthe 774-1011. Pontiac Grand Prix 1997, 27 000 km, entièrement équipée, bal. garantie GM. Ford Taurus GL 1996, entièrement équipée et avec balance, bal. garantie. Pontiac Sunfire 1997, aut., 2 portes, air climatisé, bal. gar.; Ford Escort 1997, aut., 4 portes, air climatisé, bal. gar.; Chevrolet Lumina APV 1996, V-6, 3.4 litres, air climatisé, 153 000km; Ford Pick-Up F150, 1996, aut., 30 000km, bal. gar. Ford; Plymouth Breeze 1996, tout équipée, bal. gar.; Chrysler Cirrus LX 1996, tout équipée, bas millage; Chrysler Intrépid 1996, tout équipée, bal. gar.; Dodge Stratus 1996, entièrement équipée, bal. gar.; Dodge Neon 1996, 4 portes, bal. garantie; Chevrolet Hyundai Eiantra 1995, aut., 4 portes, 50 000km, bal. gar. août 200 ou 100 000km; Corsica 1995, V6, air climatisé, bas millage; Dodge Stratus 1995, tout équipée, bal. gar.; Dodge Caravan 1995, V6, a/c, bal. gar. Chrysler; Pontiac Grand Am 1995, 4 portes, tout équipée, bas millage; Pontiac Firefly 1994, 2 portes, bal. gar.; Ford Escort LX 1994, 2 portes, bas millage; Nissan Sentra XE 1994, aut., bal. gar.; Dodge Caravan 1993, 7 passagers, air climatisé, bal. gar. juillet 2000 ou 115 000km; Nissan Sentra 1992, 4 portes, bas millage; Suzuki Swift 1992, bas millage, très propre; Ford Tempo 1992, 4 portes, automatique, air climatisé, bas millage. Nos véhicules ont été inspectés et ont une garantie. Financement sur place.

PICK-UP MAZDA B-2300, 1995, 4 cylindres, manuelle, fond de caisse, boîte Fibrobac, marche-pieds, 65 000km, très propre, 8 500\$. 774-2122 ou 773-3427.

PONTIAC TRANSPORT 1996, tout équipée, seulement 60 000 milles, très bonne condition et très propre, 16 000\$. 773-9543.

TRACKER 4X4, 1989, convertible, 150 000km, mécanique bonne condition, besoin de réparation carrosserie, prix 1 800\$. 796-5460.

320 AUTOMOBILES GARAGES

ANNEXE AUTO SERVICE Dodge Stratus 1997; Acura Intégra 1995; Honda Civic 4 portes 1995; Sunfire 1995; Toyota Camry 1994; Buick Century 1992; Scoupe LS 1992-1995; Colt GL 1993; Subaru Legacy familiale 1989; Dynastie 1991; Sundance 1990; Spirit LE 1989. 773-1244.

GARAGE L.T.S. ENRG. 650 5e rang, Ste-Rosalie 799-5858. Pontiac Sunfire 97, 32 000km, 4 portes, aut., tout équipée, gar. juillet 2000; Pontiac Grand Am SE 96, 4 portes, aut., tout équipée, 56 000km, bal. gar.; Hyundai Accent 1996, manuelle, 2 portes, bal. gar.; Ford Contour SE Sport 1995, aut., tout équipée, bal. gar. Cavalier 1995, aut., 4 portes, bal. gar.; Dodge Neon 1995, man., bal. gar.; Plymouth Neon 1995, aut., bal. gar.; Ford Escort 1994, aut., bal. gar.; Mercury Topaz GS 93, 4 portes, aut.; Plymouth Voyager AWD 1992, aut., très propre. Achat-vente et service.

Pour vendre leur maison
Les Maskoutains préfèrent
Le Courrier
à toute autre
Publicité
773-6028

400 APPARTEMENTS 1 - 1 1/2 ET 2 - 2 1/2

2 1/2 PIECES semi-meublé situé au 12 880 Richer coin Bernard. Libre 15 mars. Très propre avec service buanderie. 778-2336.

2 1/2 PIECES semi-meublé, chauffé, éclairé, plancher bois franc. Situé rue St-Joseph, libre immédiatement, 335\$/mois. 771-0250 ou 772-6557 (jour).

2 1/2- 1 1/2 meublés, chauffés, éclairés, frais peints, service conciergerie et buanderie sur place, très propres, 275\$/mois. 771-9517, 774-3999.

2720 CHOQUETTE 2 1/2, éclairé, meublé, chauffé, libre imm., buanderie, très propre. Aussi 3 1/2 meublé, 620 Rouleau. 778-0008 ou pagette 778-6368.

APP. 1 1/2 - 2 1/2 pièces, meublés ou semi meublés, chauffés, éclairés, salle de bain privée, buanderette, stat. auto, situés près l'hôpital. S'adresser 2805 Bourdages Nord. 773-0107.

APP. 1 1/2 ET 2 1/2 chauffés et éclairés. Service de lessiveuse-sècheuse. Situés au 2290 Ste-Anne et au 1080 Laframboise. 773-8807 et 778-7433.

APP. 1 1/2 meublé, chauffé et éclairé. Cuisine et s.d.b. privées. Frais peint. Endroit tranquille. Idéal pour étudiant. Libre au 2750 Turcot. 773-0129.

APP. 1 1/2 meublé, chauffé, éclairé, salle de bain complète, salon-cuisine ensemble. Très propre et spacieux. Centre-Ville rue Des Cascades. Idéal pour personnes seules. Références requises, 235\$/mois. 773-9313.

APPARTEMENT 1 1/2 rue Morison. Meublé, chauffé, éclairé, toutes taxes incluses, libre immédiatement. Inf.: 773-9726.

APPARTEMENT 2 1/2 meublé moderne, service de buanderie, endroit paisible. 773-6339, 774-1689.

APPARTEMENT 2 1/2 pièces, meublé et climatisé, cuisine, salle à manger, séjour et terrasse extérieure couverte. Situé au 1185 Ave. Després, libre le 1er mars 1999, 350\$/mois. 778-9393.

APPARTEMENT 2 1/2 tout compris. Semi-meublé, 275\$/mois. Libre immédiatement. 1-800-656-5153.

AU GRAND CHATEAU: 1395 Girouard O. Vous choisissez la sécurité et il ne vous reste que le téléphone à payer. App. 1 1/2 - 2 1/2 et 3 1/2 pièces avec ascenseur, service de conciergerie, salle de rencontre, restaurant sur place, etc.. 773-5766.

BEAU 2 1/2 meublé, chauffé, éclairé, au centre-ville, libre immédiatement, 300\$/mois. Après 18h au 778-3601.

SECTEUR ST-JOSEPH, 2 1/2, meublé, less./séch. inclus, chauffé, éclairé, chambre fermée, près du Maxi, dans un triplex, libre immédiatement, 300\$/mois. (450) 261-0657.

404 APPARTEMENTS 3 - 3 1/2

3 1/2 LA PROVIDENCE, à louer ou sous-louer, 15950 St-Michel #1, libre immédiatement, près du IGA, chauffé, éclairé, semi-meublé, peint + tapis neufs, rangement au sous-sol + hangar, 347\$/mois. 774-5076.

404 APPARTEMENTS 3 - 3 1/2

3 1/2 MEUBLE moderne, au 17 055 St-Louis, à partir de 300\$, très propre, espace de rangement, prise pour auto, service de conciergerie, aussi au 2695 Cherrier. 774-4923 ou 778-3542, pagette 261-4879.

3 1/2 MEUBLE secteur St-Joseph, 2e étage, très propre, grand stat., service buanderie, idéal pour personne aimant la tranquillité. Pas d'animaux. 360\$/mois toutes taxes comprises. Libre 1er février. 778-0995.

3-3 1/2 près de Cascades, libres immédiatement, meublés, chauffés, éclairés. Prix: 300\$ à 390\$/mois. 773-7690.

APPARTEMENT 3 1/2, meuble luxueux, moderne, avec lessiveuse/sècheuse. 773-6339, 774-1689.

BOUL. CASAVANT près école Professionnelle. 3 1/2 meublé, porte-patio, balcon, tapis neuf, espace de rangement, intercom, stationnement avec prise, buanderie communautaire. 771-6129.

410 CHAMBRES/CHAMBRES ET PENSION

A ST-THOMAS-D'AQUIN, rue Principale, const. récente, grande chambre entièrement meublée, avec armoires, cuisinière et réfrigérateur. Lessiveuse et sècheuse gratuites. Stat., entrée privée. 796-2028.

BELLE CHAMBRE propre, entrée privé, cuisine, salon, salle bain. Située Bourg-Joli, près de l'Hôpital et des services. Endroit tranquille. Idéal pour travailleur. 50\$/semaine. 773-5247.

CHAMBRE A LOUER au 2465 Sicotte, à 5 min. du centre-ville et de l'I.T.A. Endroit tranquille, service de conciergerie, 190\$/215\$/mois tout compris. 774-4949 ou cell. 771-9906.

CHAMBRE meublée (ou pension) pour dame seulement, non-lumière, située rue Gauthier près de l'Hôpital, accès cuisine, salon, salle de bain, libre, coût du loyer à discuter. Bonnes références. 773-7311.

CHAMBRE NEUVE meublée, insonorisée, stat., lessiveuse-sècheuse, aspirateur central, près centre commercial et parc industriel. Au 2460-2480 Derome 778-2252.

DANS MAISON Victorienne, vue sur rivière. Chambre à louer avec accès salon, cuisine et salle de lavage. Electricité et chauffage inclus. Tu es autonome et sérieux. Entre

424 LOGEMENTS 3-3 1/2

1-3 1/2, 2e étage, dans un triplex, près Hôtel-Dieu, 250\$/mois, non meublé, non chauffé, libre immédiatement. 795-6649, si sans réponse 771-8278.

1-3 1/2 au 2805 Laval, non chauffé, non meublé, belle grandeur, près de tous services, très sécuritaire, intercom, concierges sur place, très bien insonorisés, bain tourbillon, balcon double. 773-6462 Daniel ou Sylvie.

15855 ST-MICHEL sect. La Providence, entre St-Pierre et St-Charles, endroit tranquille, 300\$/mois. 771-0360.

2435 CHOQUETTE bien situé avec 2 états. 3 1/2 pièces, inst. less./séch., grandes pièces, fenêtres neuves. Libre 1er juillet. 774-8355.

3 1/2 au 575 Biron. Cuisine, réfrigérateur, lessiveuse/sècheuse, vaticaux, porte-patio et balcon. Service intercom, ordures, stat. avec prise et déneigement inclus. Libre 1er juillet. 773-3512.

3 1/2 BOIS-JOLI rue des Gouverneurs, près de tous services. Grandes pièces, armoires en chêne, foyer briques au salon, plate-forme de bronzage et très bon service d'entretien. 773-8358.

3 1/2 CENTRE-VILLE Allée du marché et près des services. Accès à la buanderie. 773-8358.

3 1/2 et 4 1/2 pièces. Situés au 1615 St-Antoine. Immeuble adapté pour handicapé. Eau chaude incluse. Stationnement intérieur. 773-8807 et 778-7433.

3 1/2 PIECES au 840 Prince, endroit tranquille, près du Centre d'achats et de l'hôpital. Grand et bien éclairé, buanderie sur place, 311\$/mois. 771-0360 ou 774-2263.

3 1/2 PIECES chauffé, éclairé, situé 2205 Moreau, sect. Bourg-Joli, libre 1er mars. 798-2590.

3 1/2 PIECES chauffé, éclairé, situé 2205 Moreau, sect. Bourg-Joli, libre 1er mars. 798-2590.

3 1/2 PIECES près du centre d'achat et du CFM, très propre, bien éclairé, grandes pièces, meublé ou non, buanderie sur place. 773-8358.

3 1/2 PIECES rue Marie-Rivier, à 2 pas du centre d'achat. Secteur de choix. Construction récente. Buanderie sur place. 773-8358.

3 1/2 PIECES situé au 645 St-Dominique, chauffé et éclairé. Logement récent. Service lessiveuse-sècheuse, 375\$/mois. 773-8807 et 778-7433. Autres 3 1/2 disponibles.

A LA CAMPAGNE, à un kilomètre du village Ste-Rosalie, au 2e étage, avec vue splendide, rénové, 370\$/mois, eau chaude incluse, libre immédiatement. Références exigées. Aussi 4 1/2 St-Hyacinthe. 773-9515.

A QUI LA CHANCE! Très grand condo dans secteur de choix à Douville, libre immédiatement. 774-4860.

BEAU 3 1/2 près du centre-ville, 1er étage, rénové, inst. lessiveuse-sècheuse, 2 galeries, déneigement-ordures inclus, références demandées, libre immédiatement. 774-6748.

GRAND 2 1/2 frais peint, sect. St-Joseph, libre imm., très propre, meublé, chauffé, 325\$/mois ou 275\$/mois non chauffé. 774-3383 ou 450-469-4894.

GRANDS 3 1/2 pièces situés rue Gauthier #7 et #9. Libres imm. Ordures-taxes-déneigement inclus, inst. less./séch., stat., grand balcon. 771-4401 ou 261-4517 (page 2).

LOGEMENT 3 1/2 meublé, au 650 rue Prince, libre 1er juillet, 365\$/mois. 774-3205.

426 LOGEMENTS 4-4 1/2

1-4 1/2 PIECES. Armoires mélamine, porte-patio, const. récente, 2 espaces de stat., situé au 18 490 St-Louis, St-Hyacinthe, libre 1er juillet ou avant. Aussi grands 3 1/2 et 5 1/2. 795-6649 ou 771-8278.

426 LOGEMENTS 4-4 1/2

1-4 1/2 avec toit terrasse, corde à linge, service d'intercom. Situé au 560 Desranleau E. Libre 1er juillet ou avant. 773-9890.

1-4 1/2 BOURG-JOLI, au 2740 Decelles, 2905 Duménil et 2575 Beauport. Au 1er ou 2e plancher. Endroit paisible, ensoleillé, très propre, planchers bois franc, prélat, stationnement. Libre 1er juillet, Prix variant entre 395\$ et 425\$/mois. 774-2064.

1-4 1/2 ET 5 1/2 au 2805 Laval, près de tous services. Très propres, bien insonorisés, sécuritaire, intercom, concierges sur place. Bain tourbillon, balcon double, magnifique foyer, libres imm., 773-6462 Daniel ou Sylvie.

1-4 1/2 très propre rue Mondor, endroit tranquille, inst. less./séch., chauffage électrique, espace rangement sous-sol, libre immédiatement. 773-0375.

15 175 ST-LUC St-Joseph. Grand 4 1/2 aire ouverte, style condo, intercom, stat. et service inclus, const. récente, personne aimant tranquillité, libre imm. 778-9811.

2365-2375 Ste-Catherine, planc. béton, marqueterie ou tuile comm., arm. mélamine, balcon, verrière, inst. less./séch./lave-vaisselle, porte élect., intercom, rangement, sécuritaire, Réf. demandées. 773-0394.

2453 DESSAULLES entre Desaulniers et De la Bruère, à 15 min. de marche de l'ITA et CLSC, rangement sous-sol, armoires en mélamine, 390\$/mois. 771-0360.

309 PRINCIPALE St-Thomas d'Aquin au demi-sous-sol, 4 1/2 pièces très propre, près école, stationnement, déneigement et ordure inclus, 390\$/mois, libre immédiatement. 772-0796, 796-5759, cell: 223-0667.

4 1/2 au 2e étage du 2430 rue Morin. Plancher bois franc salon, solarium, taxes comprises, très propre, libre 1er juillet. 797-3741.

4 1/2 ET 3 1/2 BOURG-JOLI, rue Ste-Catherine, endroit paysager, insonorisé, intercom, espace lave-vaisselle, remise bicyclette. Aussi rue Cartier, endroit tranquille, corde à linge, porte patio, comptoir-lunch, espace rangement, prise pour auto, conciergerie au 2700 Ste-Catherine app. 2. 771-4619.

4 1/2 GIROUARD EST (près du Séminaire). Très grands logements modernes dans immeuble récent et près de tous les services. Inst. lave-vaisselle, bien éclairés, insonorisés et vaste stationnement. 773-8358.

4 1/2 libres immédiatement et 1er juillet. Situés au 655 boue. Casavant Est, 1er et 2e étage, intercom, 2 portes-patio, 2 balcons, très propre et stationnement. Jour: 774-6468 ou 261-0061 soir/fin de semaine.

4 1/2 pièces à louer, rue Bourdages Nord coin Sicote. Spécial pour étudiants. Libre 1er juillet; aussi 3 1/2 libre immédiatement. 799-5360 ou 771-7435.

4 1/2 PIECES app. #1, demi-sous-sol et #4 1er étage, bien éclairé, au 2680 de la Bruère, près Provigo et centre d'achats, end. tranquille, taxes d'eau, déneigement, ordures inclus. Libre 1er juillet. 796-2245.

485 CONCORDE NORD, 4 1/2 complètement rénové + isolation, 350\$/mois. Aussi 2 1/2 chauffé, éclairé à 250\$/mois. Place de rangement et stationnement. 793-2795.

DRUMMONDVILLE

Terrain résidentiel 60'x100', 6 000\$ taxes incluses. Aucun dépôt, 50\$ par mois, sans intérêt. Réf.: Co. 04-28417 C.P. 340 Saint-Hyacinthe, Québec J2S 7B6

426 LOGEMENTS 4-4 1/2

4 1/2 PIECES au 1445 Impasse Arsenault, St-Hyacinthe, parallèle Boul. Choquette. Aussi au 435-455 Des Seigneurs, sect. St-Joseph. Const. récente, très beau et grand logement. Réjean Deslandes 774-1011.

4 1/2 pièces meublé, éclairé, chauffé, libre immédiatement. 774-4453.

4 1/2 PIECES situé au 2305 Lafontaine (coin Raymond). Logement récent, inst. lessiveuse-sècheuse, cuisine et réfrigérateur inclus. Libre immédiatement. 774-2045 ou 223-5557.

GRAND 4 1/2 planchers béton recouvert bois franc, 2 porte-patio, remise, const. récente. Secteur tranquille à Douville, 2 états., imm. 6 logis. 796-2588 ou 771-5765.

GRAND 4 1/2 près centre d'achats avec intercom, inst. lave-vaisselle, armoires en chêne et comptoir lunch, remise, poss. 2 stat. 778-7848 ou 796-4189.

GRAND 4 1/2 village Ste-Hélène, bas, porte-patio, stat. + déneigement inclus, remise et grande terrasse, libre immédiatement. 390\$/mois. 791-2437 ou 796-1665.

GRANDS 4 1/2 frais peint, 13 000 Henri, Ste-Rosalie, 1er étage. Porte-patio, intercom, insonorisé, libre imm./1er juillet, très propres. Personnes aimant tranquillité. Taxes/ordures/déneigement inclus. 774-8440, (450) 464-0012.

4 1/2 Vaudreuil/Cascades, 1er ou 2e étage, 2 c.c., très propre, haut de duplex, bas avec sous-sol. 295\$ et 390\$/mois. Libres 1er mars. 261-0141 ou (450) 787-2493.

6 1/2, rue Morison, 2e étage, double salon, planchers bois franc, inst. lessiveuse-sècheuse, lave-vaisselle, corde à linge, libre 1er juillet, 430\$/mois. Tél.: 774-3279.

630 RUE PRINCE près des services, très beaux 3 1/2 et 4 1/2 entièrement rénové, cabanon intérieur, grand stat. avec prise, buanderie sur place. 793-4298 ou 793-4799.

A QUI LA CHANCE! Superbe logement moderne, propre, libre 1er juillet ou avant. 773-0399 ou page 223-3012.

A SOUS-LOUER sect. Douville au 850 Chambly. Grand 4 1/2 très propre, const. récente, intercom + asp. central, comptoir lunch, rangement int., poss. 2 stat., libre imm. 773-1627 ou 774-0980.

AU 2790 DESAULNIERS et 2505 Cherrier coin Ste-Catherine, sect. St-Sacrement. 4 1/2 ensoleillé, end. paisible. Très propre, intercom, rangement, ordures/eau et déneigement inclus. 773-8069.

AU 2E ÉTAGE 4 1/2 pièces à 365\$/mois. Situé 1152 Bourdages Nord. Armoires mélamine, inst. less./séch., frais peint, stat. Aussi 5 1/2 dans Bourg-Joli. Libres imm. Pierre Méthot, La Capitale ag. aff. 778-2800 ou 799-1386.

AU 70 ROBERT Centre-Ville, bien situé avec vue splendide sur la rivière. 4 1/2 pièces bien décoré, rangement au sous-sol, très propre. Libre 1er juin. 774-8355.

BOUL. CASAVANT 4 1/2 pièces, 3e étage, 395\$/mois et demi-sous-sol, 355\$/mois. Aussi rue Rouleau, demi-sous-sol, 355\$/mois. Libres juillet ou avant. 796-2983.

DANS SECTEUR DE CHOIX à Douville. Logement 4 1/2 pièces, armoires mélamine, planchers béton, système d'intercom, super insonorisé, rangement intérieur. Libre immédiatement. 774-4860.

426 LOGEMENTS 4-4 1/2

GRAND 4 1/2 au 12970 Const. Henri, Ste-Rosalie. Const. récente, bien insonorisé, planchers céramique/marqueterie, intercom, aspirateur central, rangement int./ext., 2 états, déneigement et taxes inclus. 463\$/mois, libre juillet. 796-4038.

GRAND 4 1/2 dans duplex sect. Bourg-Joli, bien éclairé avec grand patio, 1 stat., rangement sous-sol, mini-lessiveuse/sècheuse, cuisinière et réfrigérateur inclus. Libre immédiatement. 774-2045 ou 223-5557.

GRAND 4 1/2 planchers béton recouvert bois franc, 2 porte-patio, remise, const. récente. Secteur tranquille à Douville, 2 états., imm. 6 logis. 796-2588 ou 771-5765.

GRAND 4 1/2 près centre d'achats avec intercom, inst. lave-vaisselle, armoires en chêne et comptoir lunch, remise, poss. 2 stat. 778-7848 ou 796-4189.

GRAND 4 1/2 village Ste-Hélène, bas, porte-patio, stat. + déneigement inclus, remise et grande terrasse, libre immédiatement. 390\$/mois. 791-2437 ou 796-1665.

GRANDS 4 1/2 frais peint, 13 000 Henri, Ste-Rosalie, 1er étage. Porte-patio, intercom, insonorisé, libre imm./1er juillet, très propres. Personnes aimant tranquillité. Taxes/ordures/déneigement inclus. 774-8440, (450) 464-0012.

GRANDS 4 1/2 modernes, situés 2075 rue Pratte et St-Pierre (Providence). Nous offrons tranquillité, confort et insonorisation, rangement 8 X 12 environ. Libres immédiatement. Heure des repas 261-9610 ou 778-1434.

IMPASSE Ste-Catherine 3135 app. 3, 4 1/2 planchers béton, arm. mélamine, intercom, poss. 2 stat., espace de rangement, conciergerie. Poss. semi-meublé. Libres juillet ou avant. 778-3542 ou page 261-4879.

LA PROVIDENCE, rue Demers, 4 1/2 demi-étage, libre 1er mars, 330\$/mois. Grand 5 1/2 au 1er étage, libre juillet, 435\$/mois. 4 1/2 à l'étage, libre juillet, 435\$/mois avec plancher céramique, foyer, abri d'auto. 450-771-7149 conciergerie ou frais virés 1-450-585-1458.

MARIE-RIVIER 4 1/2 au 1er étage, inst. lave-vaisselle, plancher béton, intercom, site de choix pour personne aimant tranquillité, proximité de tous services, libre 1er juillet. 796-1472 ou page 223-8834.

NOUVEAU SECTEUR de choix, grand, ensoleillé, planchers béton, céramique, bois franc, armoires mélamine, insonorisé, intercom, rangement int./ext., const. récente, 2 états. Libre 1er juillet ou avant. 796-5445 ou 799-3103.

SITUE AU 223 et 227 rue Principale, au 320 rue Fontaine. Tous à St-Thomas d'Aquin. Logements très luxueux, libre 1er mai et le 1er juillet. Pour information: (450) 773-7735.

STE-ROSALIE 13 105 rue Henri. Imm. récent, inst. less./séch., lave-vaisselle, aspirateur central, rangement int., porte-patio, 1er étage, libre 1er mars/1er juillet. Aussi 5 1/2 libre 1er mai. 773-8328, 796-1466.

426 LOGEMENTS 4-4 1/2

SUPER LOGEMENTS Verrière Métairie (Pour ceux qui en veulent plus), libres imm. ou juillet. Autres Papineau/Martel et Duménil, planchers marqueterie, super isolé/insonorisé, peuvent être semi-meublés, 375\$ et + Réf. nécessaires. 799-1900, cell. 771-8964.

TRES GRAND 4 1/2 au 2e étage. Non meublé, non chauffé, endroit tranquille, avec intercom, rue Des Cascades. Frais peint, tapis neuf, 360\$/mois, libre immédiatement. Après 18h au 778-3601.

428 LOGEMENTS 5 ET PLUS

1-5 1/2 PIECES avec armoires mélamine, porte-patio, intercom, const. récente, situé au 18 490 St-Louis, St-Hyacinthe. Aussi 4 1/2. 795-6649 ou 771-8278.

1-5 1/2 au 1 890 Morison 310\$/mois et 1-4 1/2 au 2100 St-Joseph, 267\$/mois. Inst. less./séch., stat., pas d'animax, libres immédiatement. Visitez sur rendez-vous. 792-6406.

1-5 1/2 DOUVILLE au 2e étage d'un duplex situé au 475 rue Castelleau. Aspirateur central, échangeur d'air. Libre immédiatement, 425\$/mois. Normand 771-7777.

2-5 1/2 2880 av. Pagé. Quadruplex modernisé tranquille. Mélamine, bois franc, prélat. Garage béton, 1 stat. Rangement chauffé 14'x18'. Hydro: 65\$/mois. Bas: avril 530\$/mois. Haut: juillet 510\$/mois. 778-1819.

4 1/2-5 1/2 récents, frais peints, près de tous services, poss. semi-meublés. (1 mois gratuit avec certaines conditions. Sect. Ste-Rosalie, St-Sacrement, St-Joseph et Centre-Ville. 774-3999, 771-9517.

5 1/2 au 1533 rue St-Amand. Stat., déneigement, taxes et ordures ménagères inclus. 773-0900.

5 1/2 au 1695, rue Morison. Grand logement bien éclairé, planchers bois franc, rangement sous-sol, 410\$/mois. 771-0360.

5 1/2 au 5175 Jacques-Cartier (Douville). Insonorisé, prélat, inst. lave-vaiss., grande salle lavage + chambre coucher. Très propre et tranquille. Prix spécial, Libre 1er juillet. 772-2322 ou 772-5791 Christian.

5 1/2 BOIS-JOLI. Boul. Casavant, rue des Gouverneurs. Grands logements très propres, bien éclairés, près des écoles, centre d'achats avec excellent service d'entretien. 773-8358.

5 1/2 rue Gauthier, près de l'Hôpital, cour arrière, 2 places de stationnement, cabanon extérieur, libre le 1er mai, 465\$/mois. 773-9829.

AVEC PARC D'ENFANTS. Libres 1er juin ou juillet. 5 1/2 pièces avec système d'alarme, 2 états. Situés 4990-5020 Boul. Laurier, Ste-Rosalie, à partir de 510\$/mois. 799-1753 ou page 771-5555.

BOURG-JOLI 3e étage, tout rénové, 415\$/mois. Planchers bois franc, armoires mélamine, inst. less./séch., frais peints, stat. Aussi 4 1/2 disp., libres imm. Pierre Méthot, La Capitale ctr. 778-2800, 799-1386.

GRAND 5 1/2 au 1er étage, secteur Bourg-Joli. Après 18h 796-3161.

428 LOGEMENTS 5 ET PLUS

DUPLEX 5 1/2 au 16335 St-Augustin, La Providence. Libre 1er mars. 2e étage, balcon privé, espace rangement sous-sol, près des services, stat., 425\$/mois taxes incluses. Visitez sur appel. 773-6548.

GRAND 5 1/2 au 1024 Sylva-Clapin, au 3e étage, près de Dessaulles, planchers bois franc, boiserie, taxes d'eau et d'ordures incluses, 430\$/mois. Aussi 4 1/2, 375\$/mois. Libres 1er juillet. 799-5269 ou 795-6257.

GRAND 5 1/2 au 1er étage, Boul. Casavant, face au centre d'achats. 2 états., libre 1er juillet. 778-2796 ou 796-5066.

GRAND 5 1/2 avec beaucoup de rangement. Libre immédiatement. Près terrain de jeux dans cul-de-sac. A voir! 500\$/mois chauffé/éclairé et câble fourni. 795-3408 ou 261-8226.

GRAND 5 1/2 près du centre d'achat, intercom, inst. lave-vaisselle, armoires chêne et comptoir lunch, beaucoup de rangement, remise à vélo, poss. 2 états., Libre 1er juillet. 778-7848 ou 796-4189.

LOGEMENT 5 1/2 au 1000 St-Antoine. Taxes/ordures/déneigement, stat. double, inst. less./séch. Prise extérieure, rangement au sous-sol, balcon arrière. Libre immédiatement. 796-5836.

LOGEMENT 5 1/2 au 650 Prince, 450\$/mois. Libre 1er juillet. 774-3205.

LUXUEUX 5 1/2 situé au 2880 Ste-Catherine, foyer dans le salon, planchers béton recouvert de parquet, aménagement paysager, air de loisirs, foyer extérieur, libre le 1er juillet. 774-3489.

RECENTS. Très beau choix. Martel, libre imm., Papineau, Raymond, marqueterie frais vernis, 480\$ et +. Pour ceux qui en veulent plus... St-Pierre Verrière Métairie (grand) et autre St-Pie (475\$). Autres libres juillet. Réf. nécessaires. 799-1900, cell 771-8964.

SECTEUR ST-JOSEPH, 5 1/2 dans un triplex, très propre, rue St-Louis, près du Maxi, taxes et déneigement inclus, 1 stationnement, libre le 1er mars, 525\$/mois. (450) 261-0657.

430 PROPRIETES A LOUER

RECHERCHE MAISON à louer ou avec option d'achat dans la région St-Hyacinthe et environs. 778-3239.

SEMI-DÉTACHÉ rue Castelleau à Douville. Libre juin ou juillet, 3 c.c., foyer salon, terrain clôturé à l'arrière. 773-8358.

450 BUREAUX-LOCAUX A LOUER

ESPACE POUR BUREAUX au Centre-Ville avec vue sur rue des Cascades. Frais peints. Grand 1 200 pi.ca., 675\$/mois + taxes. Idéal pour informatique. S'adresser Pâtisserie Rolland 773-6344.

LOCAL COMMERCIAL à louer, secteur Douville, 1 250 pi.ca., libre immédiatement. S'adresser à Jean-Claude Giguère 774-5751.

ST-HYACINTHE au 2780 Raymond. Bureau pour professionnel de la santé, entièrement rénové, libre. (450) 467-4456.

450 BUREAUX-LOCAUX A LOUER

LOCAL COMMERCIAL situé au 223 rue Principale, St-Thomas-d'Aquin, annexé à la clinique Médicale Des Quatre-Vents. 773-7735.

LOCAUX COMMERCIAUX à louer sur Boul. Laurier Ste-Rosalie. Plusieurs grands locaux disponibles de 200pi.ca. et plus avec porte de garage ou vitrine. De 70\$ à 540\$/mois chauffé et selon grandeur. 773-2122.

LOCAUX COMMERCIAUX situés Boul. Laurier (Douville) et secteur La Providence. Plusieurs superficies disponibles, ainsi qu'espace à bureaux. (soir) 771-0373 ou 771-4169 (jour).

LOCAUX COMMERCIAUX: Idéal pour salon de bronzage, boutique de vêtements ou produits de santé. Voisin d'un salon de coiffure et d'esthétique. Beaucoup de stat. Endroit très achalandé. 773-6339, 774-1689.

460 CHALETS A LOUER

CHALET 4 SAISONS à vendre au bord du Richelieu à St-Roch-sur-Richelieu. Aussi moteur Mercury hors-bord 50 forces, parfaite condition. 773-8625.

JOLI CHALET 2 c.c., avec accès lac Memphrè Magog, à quelques minutes du Mont-Orford et de Magog. Beaucoup de commodités. Réservez-tôt. Tarif sur semaine et week-end. Entre 18h et 21h (450) 773-6849.

475 GARAGES ET ENTREPOTS A LOUER

LA PROVIDENCE, entrepôt en bloc de ciment 38'x32'x14' haut, pas de chauffage, pas d'électricité, libre immédiatement. 773-3244.

500 OFFRES D'EMPLOIS

SSATTENTION CHOCOLATSSS Vends superbes tablettes de chocolat et fait-toi beaucoup d'argent pour l'acheter un ordinateur ou autre chose dont tu rêves. Tu n'as rien à payer à l'avance et nous livrons partout au Québec en 24 à 48 heures. Services de levée de fonds disponible. Montréal et environs: (514) 277-0083. Partout au Québec: 1-800-561-2395 Gérants d'équipes recherchés.

AMUSANT! Temps partiel, facile, payant (profit 300%). Circulaire imprimé à votre nom et téléphone, loisir populaire, apprendre à danser par cassette vidéo-danse; country, claquettes, sociale, folklore, ligne. Première cassette vidéo-danse gratuite. Documentation gratuite sur nos 500 danses. Appelez de Montréal et banlieues (514) 523-1010. Centre de Loisirs Familial Contant. Si de l'extérieur, appelez sans frais 1-877-523-1010.

ATTENTION!! Vous voulez 200\$ et + par mois, recherches 15 futures représentantes pour les cosmétiques Jeunike-Finelle pour les divisions suivantes: Produits cuir Italien Barucci, cosmétiques Jeunike et Finelle, bijoux Barucci et Finesse. Geneviève 771-2607.

PERSONNEL DEMANDE pour résidence de personnes âgées. Jour/soir/nuit et fin de semaine. Cuisine et travaux généraux. Après 20h cell. 779-1392.

RECHERCHE chauffeur possédant Classe 3 obligatoirement pour remorqueuse. Travail à temps partiel (soir et fin de semaine). Normand 773-2755.

RECHERCHE PREPOSEE soir-nuit, 7 jours sur 14, une fin de semaine sur deux. La Résidence St-Thomas d'Aquin 796-4500.

500 OFFRES D'EMPLOIS

BARMAN-BARMAID, "Shooter Girl", "Boss-Boy", avec expérience pour le Club en région. Demandez Mike ou laissez message après 18h 450-776-1595.

BOUTIQUE de vêtements pour dames, recherche vendeuse à temps partiel, jour/soir et fin de semaine. Envoyez Curriculum Vitae au 2655 Casavant O. St-Hyacinthe, J2S 7Y4.

CIE ALIMENTAIRE recherche assistant directeur logistique, expérience requise, Excell. bilingue. Faxe CV au (450) 796-3406 att: M. Burelle.

COMMIS DE BUREAU demandé avec expérience de base générale. Envoyez C.V. au responsable du personnel, 1405 St-Antoine, St-Hyacinthe, J2S 3L1.

COUP DE POUCE pour un emploi? Conception et mise à jour du curriculum vitae, lettre de présentation, approche aux employeurs et simulation d'entrevue. Club de recherche emploi, 710 Casavant O. suite 2, St-Hyacinthe 771-6611.

COURS DE PREPOSES aux bénéficiaires de l'Association des Préposés aux Bénéficiaires du Québec. St-Lambert. Début: 15 mars 99, coût: 650\$. Inscription 1-80

500 OFFRES D'EMPLOIS

RECHERCHONS "NANNY", dame 40 ans et +, honnête et de confiance, qui ne fume pas. Doit s'occuper de l'entretien de la maison, préparer les repas et de 3 enfants (1-5 ans). Aussi doit être disponible de voyager hors du pays à l'occasion et doit demeurer avec nous. Salaire offert: 400\$/sem. repas fournis. Réf. antérieures sérieuses. Envoyez C.V. à: Offre d'emploi privé J.F., CP 404, St-Hyacinthe J2S 7B8.

510 ASTROLOGIE

8 MINUTES GRATUITES. Voyante, tarot, numérologie. Je me présente Justine, j'ai plus de 40 années d'expérience en voyance. Mes collègues sont Nicole, Marie-Huguette et Mindy. Nous sommes de véritables voyantes hautement qualifiées. Vous serez surpris par l'extrême précision de nos prédictions. Cet appel pourrait changer votre vie. Visa, Master-Card, 1-800-708-8787 ou 1-900-451-5276 24h/24h \$3.79/min.

ASTRO-CLUB ligne de voyance en direct 24 hrs à seulement 2.85\$/min. Consulter dès maintenant Diane, 33 ans d'expérience au 1-900-830-6767. Spécial: 1.98\$/min. en direct avec Visa, Master Card 1-800-571-3999, 1-(514)-766-8411.

CLAIRVOYANCE PURE Don naturel. Plusieurs choix de consultations. Très précise. 27 années d'expérience. Huguette Bouchard (450) 372-3728 Granby.

LA CLEF DU DESTIN. Un cadeau pour vous. Prévisions 1999 sur l'amour, la santé, le travail, etc.. 18 ans et +, 4.50\$/minute. 1-900-677-2677.

LA CLINIQUE D'ESOTÉRISME du Québec Louise Haley. Astrologue reconnue. Jean, Tarologue d'expérience. Consultez maintenant le 1-900-830-4400 et devenez membre privilégié gratuitement. 1-514-768-2000, 24 heures, 4.89\$/min. 18 ans +, vu à la télévision 1-900-830-4400.

LIBERTÉ, égalité et bien-être: Méditation, Reiki, massage thérapeutique professionnelle. Cours disponibles. Service de naturothérapeute professionnelle. 450-546-2067.

POUR CONNAITRE ce que l'avenir vous réserve! Téléphonnez aux 3 astrologues au 1-900-630-6262. 18 ans et +, 2.99\$/minute.

POUR CONNAITRE votre avenir sans vous faire avoir, téléphonez Karonanna Zamort, voyante et astrologue, honnête. 1-900-451-9602. 18 ans et +, 4.99\$/min. mais #1.

PREVISIONS 99 Voyance, tarot, numérologie, astrologie. 20 ans d'expérience. 3.30\$/min. seulement. 1-900-451-5240.

560 OCCASIONS D'AFFAIRES

ATTENTION BESOIN D'ARGENT. Prêts pour tout vos projets personnels ou affaires. Mettez vos REER, CRI, FRV à votre service maintenant. Prêt minimum 5 000\$. Inf. (514) 942-7156 ou 1-877-796-5575.

GAGNEZ 200\$ en bijoux ou en cosmétiques de votre choix lors d'un tirage le 24 décembre 99. Pour être éligible, accueillez-moi pour une soirée d'informations pour les cosmétiques Jeunike-Finelle en fixant une date, recevez 14\$ en produits gratuits + maquillage et soins du visage complet gratuit. Geneviève Choïnère, conseillère beauté 771-2607.

560 OCCASIONS D'AFFAIRES

MICRO-FRANCHISE de services établie depuis 16 ans. Vous travaillez avec votre conjoint(e) ou un(e) employé(e) seulement. Vous opérez dans votre région, du lundi au vendredi de 8h à 16h, jamais le soir et la fin de semaine. Revenu d'affaire garantie de 1 000\$ et plus par semaine. Investissement maximum requis de 12 000\$. Inf. Ménage-Aide (514) 871-9333.

570 RECHERCHE DIVERS

ARGENT!!! Achète des guitares avant 1970 de marques Gibson, Fender, Martin, Gretsch, National, Epiphone. Paye entre 400\$ et 10 000\$ et plus pour certains modèles. Steve 1-800-964-3544.

COUPLE PRÉ-RETRAITE recherche maison-moblie à louer ou petite maison ayant poêle à bois, région St-Hyacinthe/campagne. Libre pour début juin. Serions également intéressés dans les 2 options à acheter en déboursant 10% du capital et la balance mensuellement. Agent s'abstenir. 799-3093.

RECHERCHE à St-Hyacinthe beau grand 5 1/2 avec rangement dans duplex. Libre juin ou juillet. Lucie au 261-1590.

575 IMPÔT

ECONOMIE D'IMPÔT à mes clients et futurs clients. Profitez au maximum de la nouvelle réforme au Provincial en me laissant produire vos impôts 98. Les prix les plus bas s'auront vous convaincre. André Charron 774-6189 ou pagette 223-7920.

IMPÔT DE PARTICULIER. Préparation et transmission d'impôts par voie électronique (T.E.D.). Moins de manipulation et rapidité de remboursement. 20 ans d'expérience. 30\$ par personne. Micheline ou René 773-8164.

IMPÔT PERSONNEL. Si vous désirez retirer le maximum de vos impôts, à prix très compétitif et fait sur ordinateur par une personne d'expérience. Appelez Gabriel Gibeault au 791-2849.

580 SERVICES DIVERS

CONSTRUCTION-RENOVATION: Je fais tout de A à Z tel que: Agrandissements, garages, abris d'auto, patios, portes & fenêtres, remises, revêtements, toitures, finition int., etc.. Bon prix. 799-5138 ou cell. 778-5477.

DEVENEZ un auteur à succès avec notre cours d'écriture par correspondance. Appelez pour obtenir gratuitement notre brochure (1-800-267-1543). L'Ecole de rédaction, 564-38 Av. McArthur, Ottawa, Ontario, K1L 6R2.

ELECTROLYSE à votre domicile. Je possède 8 années d'expérience. Sylvie 779-0589.

LES DOIGTS MAGIQUES. Pour hommes seulement (masseur). Nouveaux styles de relaxation pour une profonde détente. Spécial: 3 massages pour le prix d'un. 773-7987.

NOUVEAU! NOUVEAU! Faites-le vous-même. Vous voulez bricoler ou réparer votre auto, camion ou tracteur, souder, couper du fer. Garage et outils fournis. Oui, c'est possible! Réservez tôt. Ouvert jusqu'à 22h et samedi. 796-1486.

580 SERVICES DIVERS

OFFRE DE SERVICES. Opérateur spécialisé dans les grandes cultures. Connaissances dans tous les équipements. 418-328-8141.

PROBLEMES DE DETTE. Paiements mensuels trop élevés? Saisie de salaire? Créanciers menaçants? Notre solution: 1 paiement/mois. Service d'aide aux Entreprises et consommateurs. 514-342-0444 ou 819-429-5550.

SUPER MASSAGE CORPOREL (pour hommes seulement) est de retour avec nouvelle ambiance. Faites votre choix de 3 sur 6 massages à prix modique. 24h/24h 7 jours/semaine au 450-771-0087.

TENUE DE LIVRES informatisée. Formation sur logiciel comptable Fortune 1000. Rapports gouvernementaux TPS-TVQ, salaires DAS, fermeture de mois. Louise (450) 446-2427.

VERGLAS: Pourquoi laisser mourir vos arbres ou attendre un accident avec les branches brisées dont vous pourriez être tenus responsables? Faites tailler vos arbres maintenant! Upton (450) 549-5667 ou (450) 539-0437.

★★★★★
VOUS VOULEZ DANSER sur la musique disco? Chantez au sondu Karioke? Appelez-moi! André Mykael 223-3160.
★★★★★

585 VOYAGES

BENEVOLES retraités, non-fumeurs, bilingues, pour un voyage en motorisé de trois mois, dépenses payées, ayant permis facile. Pour suivre en motorisé, une chaise roulante, pour la traversée du Canada. De Terre-Neuve à Victoria B.C. en 1999. Voyage en 2 étapes. Terre-Neuve à Ottawa et Ottawa à Victoria en l'an 2000. Gabriel Dallaire, C.P. 414 St-Hyacinthe J2S 7B8.

585 VOYAGES

VOYAGES: 23 mars, caisson, dép. 11h.; 31 mars, repas de cabane; 18 avril, Th. Variétés, dép. midi 30; 28 avril, casino dép. 17h30; 5 mai, Les Ailes de la Mode Brossard Imax, dép. 9h30; 15 mai, croisière, Brockville-Kinston, soirée Western etc.; 22 mai, Hull, tulipes, visites; 17-18 juin, croisière Tadoussac, Pointe-aux-Pic, visites; 1er juillet, croisière Québec Isle-aux-Grues, visites; 2 au 6 août, Pont Confédération, Isle-du-Prince-Edouard; 14-15 août, La Fabuleuse Histoire, etc; 4-5-6 sept, nouveau Auberge Lac Taureau; 8 au 11 oct, Noël Auberge La Calèche; 9 mars, remise de listes avec détails au 975 Hôtel-Dieu, de 14 à 16h. Bienvenue. Aléas Cathédrale A. Rainville 799-4415 ou 773-1200.

590 AMITIÉ RENCONTRES

****CHALEUR INOUBLIABLE**** Bain, champagne, massage avec belle femme. Ça vaut l'détour à Drummondville. Jackie (819) 475-0576.

BIENVENUE Si tu as besoin à l'occasion de passer de bons moments, prends le temps de me téléphoner au 223-1891. Discrétion assurée.

CHARMANTE et ravissante blonde, pour hommes d'affaires. Se déplace et reçoit avec discrétion. Massage relaxant. 10h à 3h am. Drummondville, Sandra. 819-478-3561, samedi-dimanche-lundi (Québec) 418-836-1410.

MESDAMES, MESSIEURS Valérie et Simon vous reçoivent ou se déplacent pour combler vos fantasmes. Pour de bons moments de détente, seul ou en couple de 11h am à 4h am. Discrétion assurée. 261-9719.

REVES & PASSIONS Ecoute ou parle-moi, 1-514-976-7383, 25 minutes, 1-418-976-Rêve. Bleu nuit 1-900-561-3333 Live 3.98\$/min, 1-473-408-8409 frais outremers, 976-15\$ l'appel, composez 1-900-561-3333.

590 AMITIÉ RENCONTRES

VOUS ETES SEUL et désirez avoir de la compagnie. Appelez Cathya 778-5100 cellulaire.

650 REMERCIEMENTS

REMERCIEMENTS au Sacré-Coeur pour faveur obtenue. M.B.

Solution du mot caché: SEXUALITÉ

Grand logement - 4 1/2
Insonorisé, moderne, très propre, situé à Sainte-Rosalie, rue Des Pins. Concierge sur place.
799-1563
ou **778-7377**

À VENDRE PAR LE PROPRIÉTAIRE



Maison de 3 logis en brique, située dans le Bourg-Joli, 2 logis de 3 1/2 chauffés, 1 logis de 5 1/2 + sous-sol fini, système de chauffage à eau chaude. Prix demandé 138 000\$. Si intéressé téléphonez au 778-1725 après 16 h, ou en tout temps au **1-450-292-3065**

Mots croisés

Problème #592

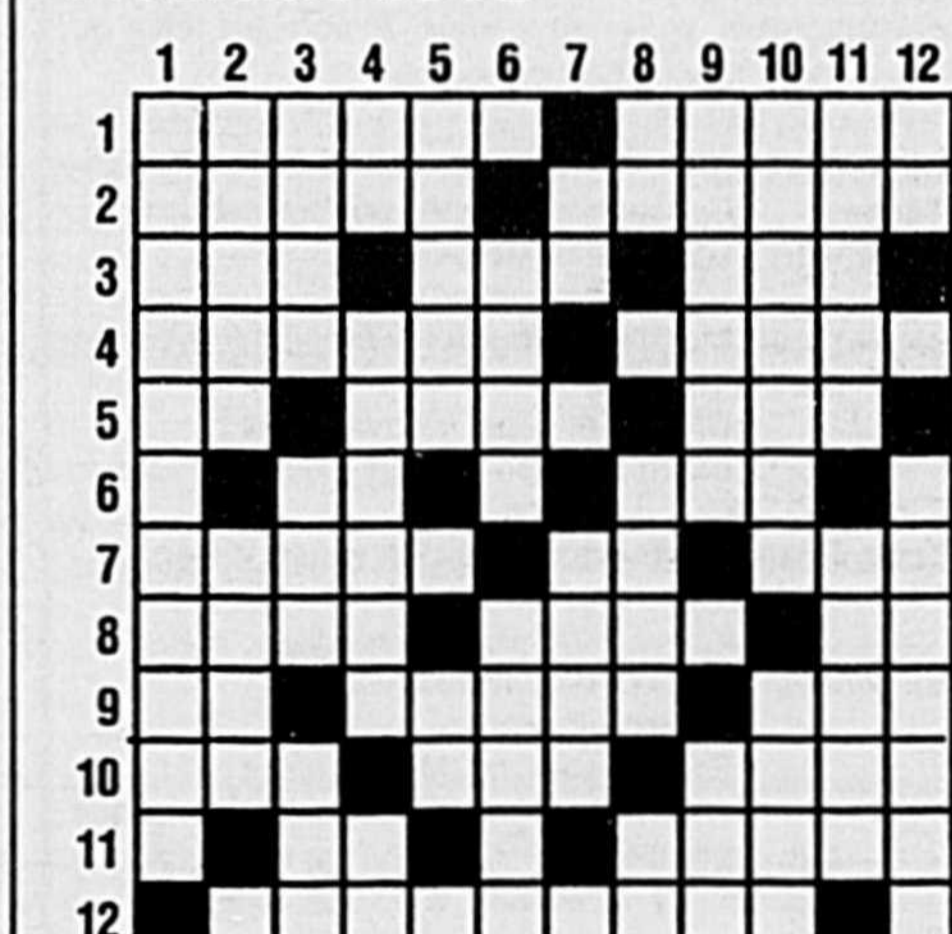

- Horizontalement**
- État misérable et piteux. — Action d'offrir.
 - Sec, stérile. — Massacre.
 - Habitation des oiseaux. — Sainte. — Partie du veau.
 - Très grande de taille. — Anneau de cordage (pl.).
 - En les. — Pont de Paris. — Reçue.
 - De la gamme. — Être, moins une lettre.
 - Tête de rocher (pl.). — Deux consonnes. — Et le reste.
 - Remarquable château de la Vallée de la Loire. — Déesse de la Fable. — Changée en génisse par Jupiter.
 - La sienne. — Existeras. — Où l'on danse.
 - Unité de travail. — Maison dans le Midi. — Prêtre italien.

- Réitération. — Ce que contient un pot.
 - Bassesse.
- Verticalement**
- Pernicieuse, nuisible. (pl.).
 - Tribu sauvage du Canada. — Souverain de Russie.
 - Dessinateur français (1823-1895). — Peigne d'un tisserand. — Volonté.
 - Dans nid. — Filles du frère ou de la soeur. — Conj.
 - Petite rivière de France. — Éminence.
 - Fort délié. — S'y rendrait.
 - Équerre. — Qui est de la nature de la grasse.
 - À quel endroit. — Têtes de tiges de blé. — Post scriptum.
 - Petit bout, en métal, d'un lacet. — Les nôtres.
 - Façon de friser. — Tout animal autre que l'homme.
 - Action de rire de plusieurs personnes. — Couronne papale.
 - Voyelles jumelles. — Qui fréquente une école.

Solution problème #591

1	V	E	R	V	E	U	X	T	R	E	S
2	E	L	I	E	R	E	N	E	E	E	
3	R	I	N	G	P	R	E	S	N	N	
4	V	E	G	E	T	I	E	Z	P	O	T
5	E	A	T	R	E	S	C	E	C	I	
6	T	R	A	I	T	H	A	R	E	M	
7	L	D	L	E	L	E	V	E	E		
8	E	U	S	O	I	R	E	I	N		
9	C	R	E	D	E	I	D	O	T		
10	O	N	C	E	P	I	T	R	E	A	
11	N	E	U	F	E	P	E	E	I	L	
12	S	L	A	V	E	R	A	M	I	E	

A VENDRE PAR LE PROPRIÉTAIRE

Unifamiliale en brique de 11 pièces, située rue Sacré-Coeur. Superficie habitable de 2 100 pi.ca., 4 c.c. au premier, bien éclairée, sous-sol fini, près de tous les services, rénovations récentes, const. supérieure, chauffage biénergie. Beaucoup d'éléments inclus. Prix: 145 000\$. Elle est à voir.
Pour rendez-vous Tél.: (450) 773-0915

Horoscope

Bélier
Du 21 mars au 20 avril

Vous aurez passablement d'émotions durant les prochains jours. Ne fuyez pas, laissez les sensations et les sentiments vous traverser comme on laisse une rivière suivre son cours.

Taureau
Du 21 avril au 20 mai

Vous aurez de l'influence sur votre entourage. Vous serez en pleine forme et prêt à parcourir monts et vallées. Votre grande énergie vous donnera l'envie de faire des folies.

Gémeaux
Du 21 mai au 21 juin

Vous aurez la possibilité d'exprimer vos idées et de faire avancer certains projets. Vous aurez l'appui d'une personne de votre entourage. Prévoyez du temps pour vous reposer.

Cancer
Du 22 juin au 22 juillet

Vous aurez une attitude réaliste et constructive. Vous aurez l'occasion d'effectuer des modifications concrètes. L'ambiance générale sera bonne: amabilité et délicatesse seront au rendez-vous.

Lion
Du 23 juillet au 23 août

Ne jugez pas trop rapidement les réactions d'une personne de votre entourage; elle a peut-être des raisons d'agir que vous ne connaissez pas. Par ailleurs, vous continuerez de profiter d'un bon vent.

Vierge
Du 24 août au 22 septembre

Vous serez efficace si vous vous consacrez aux travaux qui exigent de la précision. Laissez faire les grandes idées pour aujourd'hui. Les questions d'alimentation retiendront votre attention.

Balance
Du 23 septembre au 23 octobre

Il y aura de doux frémissements dans l'air. Vous verrez la vie d'un oeil d'artiste et vous accomplirez toutes vos activités avec une concentration et une créativité plus fortes que dans les derniers jours.

Scorpion
Du 24 octobre au 22 novembre

Dans votre vie intime, vous éprouverez un fort besoin de stabilité affective et un aussi grand désir d'aventure. Par ailleurs, vous parlerez beaucoup de vos états d'âmes, de vos projets.

Sagittaire
Du 23 novembre au 21 décembre

Vous serez attiré par ce qui est nouveau. Dans vos activités quotidiennes, vous aurez de bonnes idées. Votre amitié sera bien agréable car vous ne jugerez pas les actions des autres.

Capricorne
Du 22 décembre au 20 janvier

Vous éprouverez peut-être un sentiment d'insécurité. Plutôt que d'en souffrir, arrêtez-vous quelques instants et voyez ce qu'il en est. On réclamera vos marques d'affection.

Verseau
Du 21 janvier au 19 février

Vous aurez une chance du tonnerre du côté de l'acquisition des biens: une manière d'aisance à obtenir ce que vous voulez. Côté coeur, soyez franc avec les personnes que vous aimez.

Poissons
Du 20 février au 20 mars

Dans vos activités, vous vous intéresserez davantage aux affaires de la maison, qu'il s'agisse de décoration, de rénovation ou de déménagement, ou même de votre vie intérieure.

À LOUER

Local commercial
avec entrepôt
7 000 pi.ca.

Libre
immédiatement

774-4453

OCCASION D'AFFAIRES DRUMMONDVILLE

Projet résidentiel,
136 lots proposés,
faites votre offre.

M. Simon,
3449 avenue
du Musée,
Montréal, Qc.
H3G 2C8

Plus de 49,000 personnes lisent



chaque semaine

Faites
comme eux Abonnement
773-6028

Carrières et professions



Le Club de golf de Beloeil

est à la recherche d'une personne
dynamique pour combler le poste de
MÉCANICIEN

Les connaissances suivantes sont nécessaires:

- Mécanique générale;
- Moteurs deux temps, quatre temps;
- Bases en électricité 12 volts;
- Des connaissances en hydraulique seraient un atout.

Nombre de semaines de travail:

35 à 40 semaines

Veillez faire parvenir votre curriculum vitae à
l'adresse suivante avant le 25 février 1999.

Club de golf de Beloeil

A/S Josée Michon, Surintendante
C.P. 29, Beloeil, Québec, J3G 4S8

IRIS OPTOMÉTRISTES • OPTICIENS

Personne dynamique ayant
expérience de travail
pour un emploi régulier
dans le secteur de l'optique

- Connaissance de
l'informatique requise

Nous recherchons aussi
un (e) opticien (ne)
d'ordonnance.

Présentez-vous avec votre C.V.
à notre bureau aux
Galeries St-Hyacinthe.

Mot caché

9 lettres: les organes génitaux

N	R	U	E	I	R	E	T	I	C	I	L	B	U	P
R	U	S	F	U	A	E	V	U	O	N	E	F	O	A
U	T	D	E	I	N	E	L	A	M	D	O	S	D	E
O	E	T	I	S	T	A	G	E	E	U	E	U	J	G
M	C	L	I	T	R	C	X	N	L	N	L	B	O	A
A	H	O	B	O	E	T	I	E	I	T	A	T	U	R
N	N	E	M	M	R	P	N	F	E	L	D	E	E	T
U	I	O	S	M	O	O	U	A	L	A	N	N	R	E
E	Q	V	D	P	U	C	L	E	M	E	A	D	M	M
N	U	U	R	I	E	N	E	E	I	A	C	U	A	A
E	E	I	A	Q	N	C	F	D	M	M	S	G	L	J
S	S	U	U	L	R	A	E	O	V	I	E	I	T	E
E	I	I	T	I	I	M	M	M	Q	S	N	C	E	U
X	P	B	R	R	O	T	M	U	A	T	R	A	I	R
E	C	E	H	C	E	N	E	C	S	E	U	G	O	V

moral
musique

neutre
nouveau

nudité
nue

opiné
osé

prise
publicité

qualité
rôle

scandale
scène

sex
stage

technique
tendu

tension
tumulte

vice
vie

vogue
vue

acteur
adulte
âge
air
allée
amant
ami
amour
animé

anodin
art
bis
cas
citérieur
comble
comédien
commun

crise
début
échec
écrire
équipe
espèce
femme

fictif
fin
foule
jouer
majeur
mâle
métrage
mode

Solution
à la page
B-25

CHEF D'ÉQUIPE INDEMNISATION

Expert en sinistre bilingue avec 5 ans
d'expérience pour superviser l'équipe
d'enquêteurs internes et analyser
les dossiers route.

Permis d'expert serait un atout.

EXPERT EN SINISTRE

Bilingue avec expérience
Pour enquête téléphonique
Permis d'expert serait un atout.

Envoyez C.V. par Fax à:

GROUPE CHAPDELAIN ULTIMA
Bureau de la Rive-Sud
Att: Yves Cyr (450) 446-1125

2 ÉBÉNISTES 1 HARMONISTE

Notre maison est spécialisée
dans la facture d'orgues.
Nous cherchons candidats
avec expérience.

Emploi permanent, bonnes
conditions de travail.

S'adresser aux



16355, avenue Savoie,
Saint-Hyacinthe, Québec, J2T 3N1
(450) 774-2698



CAMOGUID

Active dans le domaine de la transformation de produits
métalliques dédiés principalement à la fabrication
de véhicules récréatifs, notre compagnie a
présentement plusieurs postes à combler afin de
répondre à la demande croissante.

DESSINATEUR

Tâches: Conception assistée par ordinateur

- Exigences: • DEC Génie Mécanique
(option conception)
• Maîtrise du logiciel Autocad 14 et Euclid
(un atout)
• Créativité, esprit innovateur et
débrouillardise

Technicien en assurance-qualité (quart de soir)

Tâches: Mesurer des pièces finies sur CMM,
calibration, assistance en qualité

- Exigences: • DEC Génie Mécanique
(option fabrication)
• Expérience sur CMM un atout
• Autonome, sens de l'organisation et des
priorités

Soudeurs

- Exigences: • Formation en soudure
• Expérience de soudure au MIG
• Habiletés en soudure circulaire
• Bonne dextérité manuelle

Opérateurs et journaliers

- Exigences: • Expérience de travail en usine
• Sens de la mécanique
• Débrouillardise

Inspecteurs de production

- Exigences: • Expérience dans l'industrie du métal
• Très bonne acuité visuelle
• Bon sens de l'observation
• Connaissance en soudure un atout

Se présenter à nos bureaux pour remplir un formu-
laire d'application ou faxer un CV en indiquant le
poste recherché avant le 29 janvier 1999 à:

Camoguid Inc.
Services des ressources humaines
239, route 139
Saint-Théodore d'Acton (Québec) J0H 1Z0
Fax: (450) 546-3390

DUTAILIER D

Important manufacturier de meubles résidentiels est à
la recherche de candidat(e)s pour combler un poste de:

TECHNICIEN(NE) AUX COMPTES À PAYER
POSTE TEMPORAIRE (1 AN)

Relevant du contrôleur de Groupe Dutailier, le ou
la titulaire de ce poste aura entre autres, les
responsabilités suivantes:

- Préparation des dépôts quotidiens;
- Préparer l'ensemble des comptes à payer du Groupe
Dutailier;
- Effectuer le suivi des paiements aux représentants;
- Voir à l'acheminement du courrier aux représentants;
- Réaliser les rapports requis pour le paiement des
taxes et déductions à la source;
- Effectuer l'analyse de poste des états financiers;
- Collaborer aux diverses analyses ou tout autre dossier
qui lui sont confiés.

La personne choisie à ce poste devra répondre
aux exigences suivantes:

- D.E.C. en technique administrative (baccalauréat
option comptabilité serait un atout);
- 2 années d'expérience en milieu manufacturier;
- Connaissance en milieu informatisé;
- Bilingue;
- Travail d'équipe et esprit d'initiative.

Nous offrons pour ce poste temporaire un salaire
établi en fonction de l'échelle, des qualifications et de
l'expérience.

Les personnes intéressées pourront faire parvenir
leur curriculum vitae ainsi qu'un document manuscrit
indiquant leur perception du rôle, leurs intérêts et
aptitudes à l'égard du poste, d'ici le 6 mars 1999 à
l'adresse suivante:

Groupe Dutailier inc.
Référence 99-05
299, rue Chaput
St-Pie, Qc J0H 1W0
Télécopieur: 450-772-5055

Carrières et professions

Desjardins

OFFRE D'EMPLOI CAISSIER (ÈRE) TEMPORAIRE

La raison d'être de ce poste:

- Réaliser la vente de produits et
services de convenance
- Développer des occasions d'affaires
- Exécuter diverses activités de soutien

Qualifications:

- Attestation d'études collégiales
(A.E.C.) ou en voie de l'obtenir.

Faire parvenir votre C.V. avant le
26 février 1999 à:

Caisse populaire
Saint-Pie de Bagot
65, rue St-François, C.P. 39
A/S Sylvie Laflamme
Saint-Pie, Québec. J0H 1W0
Tél.: (450) 772-2454

Vous rêvez à la sécurité
Entrenez une carrière en
planification financière
Profession des plus recherchées
pour l'an 2000

OFFRONS:

- Formation rémunérée
- Développement personnel
- Possibilité d'avancement
- Avantages sociaux

Vous devez avoir:

- D.E.C. ou BAC un atout
- Entregent
- Entrepreneurship
- Autonomie

Faire parvenir votre C.V. à

Réf.: Co. #10-19539
C.P. 340
Saint-Hyacinthe, Qc
J2S 7B6

On demande

Préposé à l'esthétique automobile avec expérience

Permis de conduire obligatoire

Envoyez

Votre C.V. à : **Volkswagen Saint-Hyacinthe**
16070, St-Louis, St-Hyacinthe, J2T 3E6



Les services de placement
FRANCINE ST-ONGE INC
SAINT-HYACINTHE
Secrétaire
(2 postes)
28 000\$ - 32 000\$

Exigences:

- Bilinguisme oral et écrit
- MsWord & Excel
- 3 ans + d'expérience
- 3 semaines de vacances
- 37 heures 1/2 semaine
- Entreprise d'envergure internationale

SAINT-HYACINTHE

Commis de Bureau

8,50\$/heure

Exigences:

- Secondaire V
- 1 an + d'expérience
- Photocopies, classement, courrier
- 38 heures 3/4 semaine
- 6 mois + (forte possibilité de permanence)

Tél.: (450) 466-8615 Fax.: (450) 466-1226
2035, Victoria, # 202 St-Lambert, Qc J4S 1H1

N.B.: À noter que notre service de placement dessert strictement le territoire de la Rive-Sud depuis 12 ans.

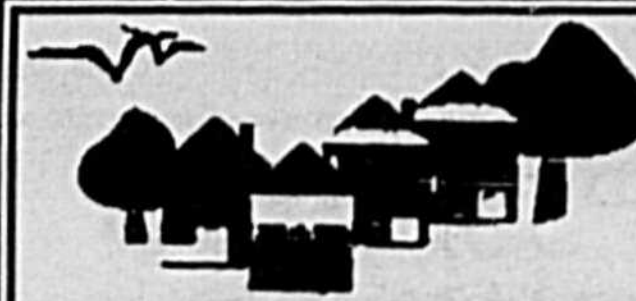

Les centres Butters-Savoy et Horizon

Résidence d'accueil spécifique

Recrutement de postulants

Résidence d'accueil

Vous vous reconnaissez comme une personne disponible ayant de la facilité à établir des relations humaines? Vous êtes prête à vous impliquer et à partager votre quotidien avec des personnes âgées, des personnes ayant des problèmes de santé mentale ou des personnes présentant une déficience intellectuelle?

Votre engagement auprès de ces personnes pourra vous apporter des gratifications tant au niveau personnel que professionnel.

Vous recevez l'appui d'une équipe de professionnels et une compensation financière.

Si le projet de résidence d'accueil vous intéresse, veuillez communiquer avec:

Mme Isabelle Lamarche
(450) 774-0025 poste 222

pour la clientèle personnes âgées et adultes ayant des problèmes de santé mentale ou

M. André Croteau
(450) 774-0025 poste 224

pour la clientèle enfants et adultes avec une déficience intellectuelle

0254779

Vous avez du succès dans la vente automobile?
Vous souhaitez une progression plus rapide?
Vous voulez accéder à un poste de direction?
Venez vous joindre à une équipe qui a du succès.

ADJOINT AU DIRECTEUR DES VENTES POUR VÉHICULES D'OCCASIONS

Le candidat possède 3 années d'expérience dans la vente d'automobiles d'occasions et a un record qui atteste de ses succès antérieurs. Les candidat (e)s intéressé (e)s doivent faire parvenir leur curriculum vitae à l'attention du responsable des Ressources humaines avant le vendredi 26 février 1999, à l'adresse qui suit.

La confidentialité est assurée.

ANGERS TOYOTA

3395, boul. Laframboise, Saint-Hyacinthe, J2S 4Z7

0255096

DOMCO. COUVRE-SOL RÉSIDENTIEL

Domco inc. figure parmi les chefs de file nord-américains de la fabrication de couvre-sols vinyliques pour les marchés résidentiel et commercial.

Domco tient en haute estime la compétence et le dévouement de ses quelque 1 300 employés. La qualité de son personnel joue un rôle clé dans la croissance continue de la Société et dans sa capacité d'offrir des produits et des services de qualité supérieure à des prix concurrentiels.

AUDITEUR (INSPECTEUR) EN ASSURANCE QUALITÉ

Relevant du gérant de l'assurance qualité, vous aurez à mener les tests et les vérifications internes. La participation au maintien du système ISO, la compilation et l'analyse de divers rapports fera également partie de vos tâches.

Vous possédez un DEC en sciences relié à l'emploi ainsi que 5 années d'expérience pertinente. Votre bilinguisme, votre haut niveau d'initiative et d'autonomie ainsi que votre intérêt à relever d'importants défis sont primordiaux. Vous êtes habile à communiquer avec différents intervenants et possédez une excellente capacité d'adaptation. De plus, la certification COE par ASQ et la connaissance de la norme ISO et de son application constituent des atouts importants.

Nous offrons un salaire concurrentiel et une gamme complète d'avantages sociaux, en plus d'encourager nos employés à poursuivre leur formation.

Veuillez faire parvenir votre cv avant le 26 février au:

Service des ressources humaines, Domco inc., Concours 99-1301, 1001, rue Yamaska est, Farnham (Québec) J2N 1J7
télécopieur: (450) 293-8489, courriel: marie-claude.lamothe@domco.ca

Nous remercions à l'avance tous les candidats, cependant, nous ne pourrions communiquer qu'avec les personnes considérées pour une entrevue. Nous offrons des chances d'emploi égales à tous.

0255618

COMMIS DE BUREAU À L'EXPÉDITION

Entreprise manufacturière exportatrice située à Sainte-Julie, est à la recherche d'une personne pouvant prendre charge du bureau d'expédition. La personne retenue devra transiger avec les agents de douanes et les transitaires terrestres, maritimes, aériens. Elle devra être à l'aise avec les documents de douanes de différents pays, évaluer et négocier à l'occasion les services et prix des transporteurs.

Exigences spécifiques:

- Parfaitement bilingue
- Connaissance de Office, Microsoft
- Diplôme d'études en secrétariat
- Courtoisie, vitesse et précision
- Travail d'équipe
- Au moins deux ans d'expérience dans des tâches similaires.

Prière d'envoyer votre C.V. par télécopieur au (450) 649-3113 ou par la poste au

1950, rue Bombardier
Sainte-Julie, Québec
J3E 2J9.

0255629



Notre cliente, une entreprise de transformation dynamique et en pleine croissance de la région de St-Hyacinthe, recherche un :

Coordonnateur de production

Sous la supervision du directeur général, vous coordonnerez et superviserez les activités de récupération et de transformation de produits alimentaires destinés à l'alimentation animale.

Fonctions principales

- Participer aux tâches journalières pour une bonne partie de la journée
- Planifier la production en fonction des besoins de la clientèle
- Contrôler et superviser le travail du personnel
- Établir l'horaire de cueillette et de livraison des produits en relation avec le responsable des transports
- Faire l'entretien et la réparation des équipements

Profil de la personne recherchée

Détenant un diplôme de secondaire V, vous possédez au moins trois ans d'expérience en supervision d'une équipe de production. Très autonome, vous êtes orienté vers les résultats et très efficace à la solution de problèmes. Habile aux fonctions manuelles, vous participerez à la production et exécuterez des tâches de réparation lorsque requis. On vous reconnaît pour votre disponibilité et votre souplesse quant à votre horaire de travail.

Si ce profil correspond au vôtre, faites parvenir votre curriculum vitae au 651, Notre-Dame Ouest, Victoriaville, G6P 1T3 ou par télécopieur au numéro : (819) 752-5141 avant le 26 février 1999.

- cabinet-conseil en communications et en ressources humaines •
Division de Absolu communication marketing

0255615



OFFRE D'EMPLOI

POLICIERS TEMPORAIRES SERVICE DE LA SÉCURITÉ PUBLIQUE

La Ville de Saint-Hyacinthe sollicite des candidatures afin de combler des postes de policier sur une base temporaire pour la période de la mi-mai au début septembre 1999, de même que pour combler les remplacements occasionnels.

Les personnes recherchées détiennent un diplôme d'études collégiales en technique policière, ont complété avec succès la formation de base à l'Institut de Police du Québec et possèdent idéalement de l'expérience dans un corps de police municipale. Les expériences ou implications pertinentes relatives aux concepts de police communautaire ainsi qu'une formation universitaire complétée ou amorcée dans un domaine connexe à l'administration, au droit ou à la criminologie constituent des atouts.

Les personnes intéressées doivent faire parvenir leur candidature accompagnée d'une photocopie des diplômes et attestations de compétences requis, au plus tard le vendredi 26 février 1999, à la Division des Ressources humaines, Ville de Saint-Hyacinthe, 700 avenue de l'Hôtel-de-Ville, Saint-Hyacinthe (Québec) J2S 5B2, à l'attention de Madame Ginette Racicot, conseillère en Ressources humaines, en mentionnant le numéro de concours 99-501.

Nous offrons des chances d'emploi égales à tous, et à compétence égale, préférence sera accordée aux personnes domiciliées à Saint-Hyacinthe.

Mercredi 17 février 1999 - LE COURRIER - B-27

0255520

N.B.: tous les postes annoncés sont ouverts également aux femmes et aux hommes

OFFRE D'EMPLOI Secrétaire - Réceptionniste

Exigences:

- Français impeccable
- Anglais courant
- Dactylographie, traitement de texte Fortune 1000 serait un atout
- Débrouillardise
- Dynamique
- Discrétion

Description des tâches:

- Accueil des clients
- Répondre au téléphone
- Facturation
- Classement
- Secrétariat

Faire parvenir votre c.v. par fax au
Groupe Horticole Ledoux Inc.
Tél.: (450) 791-2222
Fax.: (450) 791-2225

Offre de carrière gagnante

Nous sommes à la recherche de personnes autonomes, ayant l'esprit de synthèse et possédant des habiletés en communication pour agir à titre de:

Conseillers, Conseillères (emploi permanent)

Exigences:

- ✓ D.E.C. ou diplôme universitaire en administration, en marketing, en finance ou autre
- ✓ Bilinguisme français/anglais essentiel

Condition:

- ✓ Salaire entre 20 000 \$ et 30 000 \$

Faites-nous parvenir votre CV mentionnez le nom de l'hebdo

PERSONNEL TRANSIT INC.
300 DU ST-SACREMENT, SUITE 110
MONTRÉAL QUÉBEC H2Y 1X4
télécopieur au: (514) 288-1434

OFFRE D'EMPLOI:

Une compagnie dans le secteur de la machinerie agricole est à la recherche d'un apprenti commis aux pièces pour un poste à temps plein.

Exigences:

- Avoir une connaissance de la machinerie agricole
- Avoir beaucoup d'entregent avec le public
- Parler anglais serait un atout
- Avoir une base en informatique

Tâches:

- Ouvrir les commandes de pièces
- Manoeuvrer un monte-charge (lift)
- Répondre aux clients
- Entrer des données à l'ordinateur
- Aider les autres commis dans la période des travaux
- Préparer les étalages saisonniers
- Entretien des étalages

Les personnes intéressées sont priées de nous faire parvenir leur curriculum vitae avant le 22 février 1999 par télécopieur au (450) 549-5377 ou par la poste à:

Services Département des Pièces
A/S Marc L'Étoile, gérant
292, rue Principale
Upton, Qc
J0H 2E0

DÉMONSTRATEUR(TRICE)S

Pour présenter, promouvoir, faire déguster des produits et accueillir les clients dans les grands magasins d'alimentation.

Doit:

- Aimer travailler avec le public
- Avoir une attitude agréable et dynamique
- Avoir une apparence soignée
- Avoir un intérêt pour l'alimentation

Horaire: généralement 25 heures, du jeudi au dimanche.

Francine Schedleur: (450) 443-1404.

CHEF/CUISINIER(ÈRE) AU SUPERMARCHÉ PROVIGO

Novexcel inc., entreprise promotionnelle, est à la recherche de cuisinier(ère) dynamique pour animer en supermarché des recettes originales, simples et rapides à préparer.

Vous devez être disponible le samedi et le dimanche. L'horaire varie entre 8h30 et 18h30 pour un total d'environ 15 heures par semaine.

Nous offrons une rémunération concurrentielle.

Qualifications requises:

- Diplômé(e) en cuisine;
- Expérience en cuisine est un atout;
- Dynamisme;
- Entregent;
- Facilité à animer devant le public.

Si vous correspondez à nos critères, envoyez-nous votre curriculum vitae par fax au: (514) 385-5785.

OUVERTURE DE POSTE

OFFRE D'EMPLOI

Notre compagnie oeuvrant dans le transport est à la recherche d'une personne dynamique et autonome pour combler le poste de:

CONDUCTEUR TRANSPORT DE VOLAILLES VIVANTES ET PRODUITS RÉFRIGÉRÉS PERMANENT

EXIGENCES:

- Permis classe 1
- Connaissance du code de sécurité routière
- 2 ans d'expérience dans la conduite de semi-remorques
- Bonne capacité de communication
- Sens des responsabilités
- Assiduité au travail
- Grande aptitude face au service à la clientèle
- Bilingue

PERSPECTIVES D'EMPLOI:

Conduite de camion semi-remorque de jour et de nuit principalement affecté sur la Rive-Sud et occasionnellement aux États-Unis (Nouvelle-Angleterre et Pennsylvanie)

Si tu crois être la personne que nous recherchons et que tu es intéressé à te joindre à notre équipe, envoie ton curriculum vitae par télécopieur au numéro (450) 754-2130 avant le 26 février 1999.

VOLAILLES GILLES LAFORTUNE INC.
330, BOUL. BRASSARD
ST-PAUL DE JOLIETTE, QC
J0K 3E0

pour vos annonces
carrières et professions

Le Courrier
DE SAINT-HYACINTHE

773-6028

COMPAGNIE MANUFACTURIÈRE MAJEURE

Recherche 3 personnes exceptionnelles, autonomes pour recruter, former et gérer équipe de vente. Revenus supérieures à la moyenne.

Pour entrevue confidentielle, envoyez votre C.V. par télécopieur au (514) 326-5551 à l'attention de: M. Doyhe.

MICROTEC POURSUIT SA
FULGURANTE CROISSANCE
ET A UN URGENT BESOIN DE:

VENDEURS SUR LA ROUTE
(projets municipaux)

DIR. ADJOINT AUX VENTES

1. Formation à nos frais
2. Rémunération de 35 000\$ et + (commission)
3. Compte de dépenses mensuel

Tél.: (450) 646-1800 ou 1-800-567-5770 ou envoyez votre C.V. par télécopieur au (450) 646-9661

AVIS LÉGAUX

Avis de convocation

ASSEMBLÉE GÉNÉRALE ANNUELLE

Promutuel Verchères, société mutuelle d'assurance générale invite ses membres-assurés à participer à leur assemblée générale annuelle qui se tiendra le :

mercredi 17 mars 1999 à 20 h
à l'Érablière La Feuille d'Érable
158, rang des Soixante, Saint-Marc-sur-Richelieu.

Un souper sera servi

Un souper précédera l'assemblée à compter de 18 h 30. Les membres et conjoints peuvent se procurer des billets au coût de 5 \$, en se présentant au siège social ou en communiquant au numéro 584-2211 ou 922-4979.

Au plaisir de vous y rencontrer!

Mise en candidature

Tout candidat à un siège du conseil d'administration doit être mis en nomination par un bulletin de mise en candidature signé par au moins trois (3) membres en règle de la Société dont la résidence principale ou, s'il s'agit d'une corporation ou d'une société membre représentée par une personne physique, dont la principale place d'affaires, est située sur le territoire désigné de ce siège.

Les bulletins de mise en candidature des administrateurs doivent être transmis avant la fermeture des bureaux dans la forme prescrite au secrétaire de la Société au plus tard le dixième (10^e) jour ouvrable avant la date de l'assemblée générale à laquelle une élection doit être tenue, sous peine de nullité. Aucune mise en candidature ne peut être reçue après ce délai. **Date limite : 2 mars 1999, 16 h 30.**

Postes à combler

Roger Gemme	Siège n° 5	St-Amable, St-Basile, Ste-Julie, St-Bruno.
Joseph Guillard	Siège n° 7	St-Denis-sur-Richelieu, St-Antoine-sur-Richelieu, St-Ours, Ste-Victoire.
Claire Messier	Siège n° 10	Calixa-Lavallée, Verchères.

Huguette Vary Hébert
Secrétaire

16 février 1999

PROMUTUEL
Verchères

Pour louer, vendre échanger

Les annonces classées du

Le Courrier
DE SAINT-HYACINTHE

771-0677

ENCAN
Attention! si vous désirez vendre votre roulant de ferme, ménage de maison ou liquidation de tout genre par encan ou privément, je suis à votre disposition, soyez du nombre des satisfaits.

Pour informations
NORMAND BOUCHER
encanteur
SAINT-JUDE
cté Saint-Hyacinthe
Tél.: (450) 792-2095
0230620

ENCAN
Encanteur depuis 1973, et toujours à votre disposition.
Pour informations
ROBERT LABOSSIÈRE
encanteur
SAINT-DENIS-SUR-RICHELIEU
Téls: (450) 787-3250 ou 787-3198
0242484

ENCAN
Disponible pour tous genres d'encans: animaux, machinerie, antiquités, ménage de maison, succession, faillite, etc...
Pour informations
ENCAN MAURICE RAINVILLE INC.
366 Principale
Saint-Thomas-d'Aquin
JOH 2A0
Tél.: (450) 796-2179
ATTENTION
Encan d'antiquités tous les jeudis 14h et 1er dimanche du mois 11h au 366 Principale, Saint-Thomas d'Aquin.
Vous pouvez apporter vos antiquités ou achats en direct.
0230625

ENCAN DE MÉNAGE & D'OUTILLAGE DE DEUX SUCCESSIONS
Le dimanche 21 février 1999
à 11 h précises, pour
au 366 Principale
Saint-Thomas-d'Aquin
SERA VENDU: Réfrigérateur General Freez; cuisinière Belanger; four micro-ondes Panasonic; vaisselle; verres; plats; cafetière; moule à café; congélateur 15 pi.cu.; laveuse-sécheuse Maytag; 7 cruches pour fabrication de vin; horloge; chaise berçante; bureau; garde-robe; bureau-secrétaire; TV couleur Zenith; vidéo Zenith; meuble à TV; causeuse Elran.
SERA AUSSI VENDU: Réfrigérateur Belanger; cuisinière Inglis; vaisselle; chaudrons; rôtissoire; ustensiles; poëlon; blender; pyrex; lave-vaisselle encastré Kenmor; laveuse-sécheuse Hot-Point; fer et planche à repasser; aspirateur Electrolux; lampe; table à fleurs; TV 13"; système de son + haut-parleur; causeuse flip-flop; mobilier de cuisine, table + 4 chaises; meuble pour TV + bibliothèque mélamine blanc; lit d'enfant Amisco + échelle; jouets d'enfant; base de lit et matelas queen size; bureau de secrétaire + table de dactylo; chaise secrétaire; table de travail; classeur 4 tiroirs.
SERA AUSSI VENDU: Soudeuse Pro-Line 225 ac/dc; quantité de rods à souder; buffer Métabo 5"; buffer Métabo 9"; perceuse 1/2 à marteau Métabo; perceuse 3/8; scie sauteuse Métabo; enclume; coffre à outils; ratchets 3/8, 1/4 et 1/2; vis; bolts; table de fer; ensemble de cadrans et oses pour tailler le fer; charriot à bonbonne; remorque 2 roues pour transport de fer; scie à chaîne électrique; souffleuse à neige Noma 8x25; taille-

ENCAN
À votre disposition pour vendre privé-ment ou par encan: roulant de ferme, animaux, machinerie, etc.
Consultez: **MARC GRAVELINE** encanteur
Saint-Barnabé-Sud (450)-792-6284
0230106

bordure au gaz; taille-haie; bicyclettes pour homme, femme, enfant; chaises de parterre; coffre à pêche; articles de pêche; réfrigérateur sur 12 volts ou 110; 2 bancs d'extérieur; et différents articles trop longs à énumérer.
Encan à l'intérieur
Cantine sur les lieux
Bienvenue à tous!

POUR INFORMATIONS
Tél.: (450) 796-2179
ou s'adresser à
ENCAN MAURICE RAINVILLE INC.
encanteur
366, rue Principale
Saint-Thomas-d'Aquin,
Qué.
JOH 2A0
Tél.: (450) 796-2179
N.B.: Toujours à votre disposition pour tous genres d'encans!
0254674

PRÉAVIS D'ENCAN
Le mercredi 24 mars 1999,
à 11 h 30 précises, pour la
FERME JEAN-PIERRE PALARDY
au 365, rang Sud
Saint-Jean-Baptiste, Co.
Rouville
(sortie 115 autoroute 20)
En cas de grosse tempête, remis au 26 mars.
SERA VENDU: un excellent roulant de culture commerciale comprenant: 4 tracteurs dont... JD 4850, 4x4, cabine, très bon état; Case Inter 5220, 4x4, cabine, air climatisé, très peu usagé; MF 275; MF 65 avec chargeur frontal; batteuse NH TR86 avec tête mais 6 rangs, table à soya; ainsi que tout le roulant pour semis et récolte, plus les articles de garage. Pour plus d'informations, voir édition du 17 mars 99.
POUR INFORMATIONS s'adresser à
MARC GRAVELINE
encanteur
200, rue Barreau
SAINT-BARNABÉ SUD
Co.
Saint-Hyacinthe
Tél.: (450) 792-6284
0254675

VENTE D'ANIMAUX DE BOUCHERIE
Le mardi 23 février 1999, à 20 h 30 précises, au local
DES ENCANES FONTAINE
au 1900, rue Principale
Saint-Théodore d'Acton,
Qc
SERA VENDU: un bon jeune troupeau d'animaux de boucherie de 30 têtes Charolais croisés simmental comprenant 22 bonnes jeunes vaches, quelques-unes fraîches vélées accompagnées de leur veau ou vêlant sous-peu, 3 taureaux 1 an Charolais, 1 taureau Charolais 2 ans éligible à l'ASRA. Les gestations seront vérifiées par vétérinaire. Ce troupeau vous offre beaucoup de confort et de potentiel pour l'élevage. Soyez des nôtres!
POUR INFORMATIONS
Tél.: (450) 564-2047 ou s'adresser à
MARC GRAVELINE
encanteur
200, rue Barreau
SAINT-BARNABÉ SUD
Co.
Saint-Hyacinthe
Tél.: (450) 792-6284
0254675

AVIS LÉGAL
No: 750-01-004093-967
Percepteur des amendes
Partie demanderesse
-VS-
Hugh Côté
Partie défenderesse
AVIS PUBLIC est par la présente donné que les biens meubles et effets immobiliers de la partie défenderesse, saisis en cette cause seront vendus par autorité de Justice, le 11 mars 1999 à 14h, au 1775, rue Turcot #2, Saint-Hyacinthe à savoir:
1 Dodge Lancer 4 portes
Le tout sera vendu suivant la loi.
CONDITIONS:
argent comptant
ou chèque visé.
Pierre-Yves Portuguais Drolet & Associés, huissiers de justice,
1305 Girouard Ouest,
suite 200,
Saint-Hyacinthe, Québec
J2S 2Z3
Tél.: (450) 771-6986
Fax: (450)-771-7447
0255559

AVIS LÉGAL
No: 97-02331
Ville de Saint-Hyacinthe
Partie demanderesse
-VS-
Hugh Côté
Partie défenderesse
AVIS PUBLIC est par la présente donné que les biens meubles et effets immobiliers de la partie défenderesse, saisis en cette cause seront vendus par autorité de Justice, le 11 mars 1999 à 14h, au 1775, rue Turcot #2, Saint-Hyacinthe à savoir:
1 Dodge Lancer 4 portes
Le tout sera vendu suivant la loi.
CONDITIONS:
argent comptant
Pierre-Yves Portuguais Drolet & Associés, huissiers de justice,
1305 Girouard Ouest,
suite 200,
Saint-Hyacinthe, Québec
J2S 2Z3
Tél.: (450) 771-6986
Fax: (450)-771-7447
0255559

Les échos du conseil municipal

Stationnement Des Cascades

(J.D.) — La Ville modifiera son règlement de stationnement sur la rue Des Cascades au début du mois prochain. Le stationnement sera dorénavant permis dans les vingt-deux cases prévues à cet effet et ce, à longueur d'année, pendant une période maximale d'une heure, entre 11 h et minuit.

Pancarte Saint-Hyacinthe

Le ministère des Transports apposera finalement d'ici la fin mars le nom de Saint-Hyacinthe sur la pancarte à la sortie 149 de l'autoroute Jean-Lesage. Après de nombreuses années d'attente, on y verra donc le nom de la Ville avec ceux de Granby et de Sainte-Rosalie.

Verglas : 625 000\$

Le ministère des Affaires municipales versera 626 952\$ à la ville de Saint-Hyacinthe dans le cadre de son programme d'aide financière à la remise en état des équipements municipaux endommagés par le verglas de janvier 1998. Cette somme paiera les frais encourus pour les arbres.

Égouts La Providence

La deuxième phase de la réfection des égouts dans le secteur La Providence aura lieu cet été. Tout comme pour la première phase de l'an dernier, on estime que les travaux coûteront autour de 500 000\$.

La firme F. Bernard prépare les plans et devis des travaux qui seront concentrés sur la rue St-Pierre Ouest, cette fois-ci entre la rue St-Augustin et le boulevard Laflamme.

Une troisième phase aura peut-être lieu en 2000 et touchera le tronçon entre Laflamme et l'extrémité de la limite territoriale de Saint-Hyacinthe, toujours sur la rue St-Pierre.

Organismes communautaires

La Corporation de développement communautaire occupera à compter du mois d'avril les anciens locaux du Centre local de développement, à proximité de l'hôtel de ville. Elle ne paiera pas de loyer pour la durée de l'entente avec la Ville qui s'échelonne jusqu'au 1er avril 2001. La Ville a cependant droit de regard sur les organismes qui s'implanteront là-bas.

Dites-le avec des fleurs

La Ville fera l'acquisition de 26 000 plants de fleurs en provenance de la pépinière Décor Jardi pour un coût voisinant

les 35 000\$ afin d'enjoliver ses espaces verts durant l'été.

Centre Culturel

Si Montréal a son stade Olympique, Saint-Hyacinthe doit supporter son Centre culturel. Elle injectera près de 300 000\$ cette année pour améliorer les systèmes de ventilation, de climatisation et de chauffage dans cet édifice qui date de 1967.

Vente de garage

Parmi les membres du comité sur les ventes de garage, on retrouvait entre autres **Lucie Tétreault**, représentante des organismes communautaires et **Andrée Goyette**, représentante des organismes de loisirs.

Deux conseillers siégeaient au comité, Jean-Claude Patenaude et Réjean Pion de même que Robert Frédéric, du service de la sécurité publique et Linda Cadorette, du service de l'urbanisme.

Élections par modem

En novembre 2000, la ville de Charlesbourg, qui dénombre plus de 70 000 électeurs, utilisera des urnes électroniques pour son scrutin municipal. On prévoit des économies de 41 000\$ par ce système et surtout une rapidité inégalée pour le dévoilement des résultats.

Une élection à Saint-Hyacinthe coûte entre 100 000\$ et 150 000\$. La technologie électronique correspondrait sensiblement aux mêmes coûts. Le conseil aura à se pencher sur la pertinence de se servir de cet outil pour le scrutin de novembre 2000.

Élections municipales

Le magazine **URBA**, de l'Union des municipalités du Québec, rapporte dans sa dernière édition qu'un comité conjoint de l'UMQ et de l'UMRCQ étudie la possi-

bilité de changer la date des élections municipales, qui est le premier dimanche du mois de novembre.

Le court délai entre la tenue des élections et l'adoption du budget de la municipalité par de nouveaux élus force souvent ces derniers à souscrire à un budget préparé par une équipe sortante.

Aussi, la simultanéité des élections municipales et scolaires, de même que parfois les provinciales ou fédérales, causent également un imbroglio.

UMQ : 70 %

Avec les récentes nouvelles adhésions, l'Union des municipalités du Québec représente 70 % de la population du Québec. Incidemment, au sujet de l'UMQ, les assises annuelles 1999, se tiendront du 6 au 8 mai au Palais des Congrès de Montréal sous le thème «*Servir le citoyen aujourd'hui*».

Un séminaire, présenté par Claude-Jean Devirieux et France Nadeau, aura lieu en levée de rideau sur «*Nos citoyens veulent savoir... soyons efficaces avec les médias*».

APPEL D'OFFRES

Commission scolaire de
SAINT-HYACINTHE



Canada
Province de Québec
District de Saint-Hyacinthe

COUR DU QUÉBEC

No: 98-00615
COUR MUNICIPALE
Ville de Saint-Hyacinthe
Partie demanderesse
-VS-
Manon Brisson
Partie défenderesse

AVIS LÉGAL

AVIS PUBLIC est par la présente donné que les biens meubles et effets mobiliers de la partie défenderesse, saisis en cette cause seront vendus par autorité de Justice, le 01 mars 1999, à 12 heures de l'après-midi, au no 293, Mgr. Desmarais, Upton.

Les dits biens consistent en:
1 véhicule Chevrolet Sprint, couleur bleu, convertible, immat.: #262AFW

CONDITIONS:
argent comptant
Donné à Saint-Hyacinthe, ce 15e jour de février 1999.

Alphéodor Coumoyer & Ass., huissiers, C.P. 322, 1600 Girouard, Suite 234, Saint-Hyacinthe, Québec, J2S 2Z8.
Tél.: (514) 773-2144
0255567

La Commission scolaire désire recevoir des offres de service de concessionnaire pour la cafétéria de l'école suivante :

PLEIN-SOLEIL (SAINTE-HÉLÈNE)

DOCUMENTS

Les documents pertinents pourront être obtenus auprès de **Carolle Chagnon** :

Secteur des ressources matérielles
Commission scolaire
de Saint-Hyacinthe
2255, avenue Sainte-Anne
Saint-Hyacinthe, Qc J2S 5H7
Tél.: (450) 773-8401 poste 581

ou

Secrétariat de l'école
les lundi, mercredi après-midi
ou jeudi
401, 4e avenue
Sainte-Hélène, Qc JOH 1M0
Tél.: (450) 791-2637

EXIGENCES

Les soumissionnaires doivent être détenteurs d'un permis d'exploitation et des assurances appropriées.

DATE DE RÉCEPTION

Les soumissions devront être reçues au plus tard le **vendredi 26 février 1999** à 10 heures, à l'adresse susmentionnée à l'attention de **Madame Carolle Chagnon, agente d'administration.**

La Commission scolaire ne s'engage à accepter aucune des soumissions reçues.

2255, AVENUE SAINTE-ANNE,
SAINT-HYACINTHE (QUÉBEC) J2S 5H7
TÉL.: (450) 773-8401 TÉLÉC.: (450) 773-6876
0255520

La Ville s'entend avec ses quartiers en ce qui concerne les loisirs

■ JEAN DUMONT

Pour les autorités municipales de Saint-Hyacinthe, c'est beaucoup plus facile de s'entendre avec les huit corporations de loisirs de quartiers qu'avec les municipalités environnantes, sur les loisirs.

Les parties ont procédé à la signature d'un protocole d'entente d'un partenariat gagnant lundi dernier à l'hôtel de ville.

Un peu comme le gouvernement fédéral face aux provinces, Saint-Hyacinthe impose des normes nationales auxquelles toutes les corporations doivent se conformer si elles veulent recevoir les subsides promis qui sont de l'ordre de 375 000\$ par année pour une période de trois ans. La péréquation quoi!

«On impose un service de base qui est équivalent pour tous les citoyens, qu'ils résident à Douville ou au Christ-Roi, explique le directeur des services récréatifs et communautaires, Jacques Berthiaume. Ce sont des services considérés comme essentiels. Par la suite, l'enveloppe est répartie selon le type d'équipements, l'organisation du soutien des activités, le nombre de participants et l'entretien des pa-

villons.»

Aussi, les quartiers doivent nécessairement tenir durant l'année une fête de quartier à laquelle, on les incite fortement à inviter le «premier ministre» Claude Bernier et ses «lieutenants gouverneurs», appelés dans notre jargon les conseillers municipaux, à participer à cette foire. Un grand rendez-vous avec l'électorat!

À noter que la Ville injecte sommairement le tiers des budgets des corporations de quartiers. Un deuxième tiers provient des revenus de la Maison du Bingo — que l'on pourrait peut-être comparer aux surplus de l'assurance-emploi qui, comme pour le chômage, augmentent de mois en mois. Finalement, un dernier tiers émane du financement des activités et de la tarification dans les quartiers.

Vocation communautaire

Étant donné que la Ville ne dégage pas

Les loisirs de quartiers

Secteur	Incorporation	Subvention
Christ-Roi	10 juin 1944	38 062\$
Saint-Sacrement	8 septembre 1950	54 084\$
La Providence	7 juin 1951	54 633\$
Sacré-Coeur	9 juillet 1951	47 338\$
Notre-Dame	2 avril 1953	28 062\$
Douville	31 juillet 1959	61 593\$
Assomption	22 janvier 1962	44 045\$
Saint-Joseph	20 juin 1963	46 498\$

de surplus budgétaire à son actif jusqu'à présent, elle n'a pas d'argent neuf à injecter dans ce partenariat.

La Ville verse donc la même somme d'argent que lors de la dernière entente triennale entre les parties. Sauf que cette fois-ci — calquant sans doute le modèle de l'union sociale —, elle se garde une assiette de 10 000\$ qu'elle versera annuellement à un ou des projets à vocation communautaire.

Personne n'a pu confirmer à savoir si le projet s'apparente à celui des «bourses du millénaire».

Quoi qu'il en soit, ce projet doit avoir une incidence sur la collectivité locale. Il doit tenir compte de la concertation dans le milieu. Aussi, le financement doit émaner de plusieurs sources et non pas uniquement de la Ville. Finalement, il doit tendre à améliorer la qualité de vie des citoyens. Un projet de concertation intergénérationnelle entre des adolescents et des personnes âgées serait le bienvenu par exemple.

Sept projets ont été présentés par les Corporations de loisirs de quartiers au cours des dernières semaines. Un comité d'experts se penchera sur les dossiers pour évaluer chacun d'eux. L'annonce du ou des projets gagnants doit se faire à la fin du mois de mars.

Soulignons en terminant que les représentants de toutes les corporations de loisirs se sont tour à tour astreints à une séance de signature de l'entente devant les caméras. Il n'y avait pas de Lucien Bouchard dans la salle!



Michel Lainesse, des loisirs Assomption, signe le protocole d'entente avec la Ville en matière de loisirs de quartiers sous les yeux du maire Claude Bernier et de la greffière Hélène Beauchesne.

Nouvelles brèves

Menaces à son ex-conjointe

La Sûreté municipale de Saint-Hyacinthe a arrêté un homme de 25 ans, Éric Jacques, après que celui-ci eut menacé de mort son ex-conjointe. Le couple est séparé depuis le 17 janvier dernier, et la dame s'est réfugiée à la Clé sur la Porte, cinq jours plus tard. C'est le 9 février que Jacques est parvenu à parler à son ancienne conjointe, alors qu'elle se trouvait toujours à la Clé sur la Porte. En plus des menaces de mort, Jacques lui a également fait part de son intention de kidnapper ses deux enfants. Les policiers de la Sûreté municipale se sont rendus au domicile de Jacques, mercredi matin, pour procéder à son arrestation. Le suspect avait, par ailleurs, une cause pendante pour menaces et voies de fait à l'endroit d'un homme, remontant à 1998.

Problèmes de boisson

Denis Parent, un homme de 41 ans, a été arrêté pour conduite avec facultés affaiblies, dans la nuit de jeudi, à Saint-Hyacinthe. L'individu, qui n'en est pas à sa première offense de ce genre, a de plus refusé de passer le test d'ivresse. Parent a une cause pendante du même type, datant de 1998. Il avait aussi été sen-

tencé pour conduite avec facultés affaiblies, en 1995.

Serrures forcées

Deux logis situés dans le secteur nord de la ville ont été la cible des voleurs, dans la journée de jeudi. La particularité de ces vols réside dans le fait qu'ils ont été commis à l'aide d'outils de serruriers. Les résidents de ces logis, situés sur le boulevard Casavant est et sur la rue Bouchard, ont été vidés de leurs appareils électroniques. Dans les deux cas, le montant des vols atteint 5 000\$.

Vol à l'étalage: un récidiviste arrêté

Un homme au lourd passé judiciaire a été arrêté, en compagnie d'une femme, après que le duo ait commis des vols à l'étalage chez Zeller's et chez Wal-Mart, jeudi soir. Le couple avait réalisé un premier vol chez Zeller's, mais des gardiens de sécurité du magasin de la rue Martineau ont remarqué que l'homme et la femme avaient un comportement étrange. Les objets volés totalisaient 1100\$, approximativement. La femme a été relâchée, mais l'homme, Pascal J. Bernier, 29 ans, de Granby, a été détenu à cause de ses antécédents judiciaires.

Trois alarmes incendie

Le même édifice, situé au 2625, De La Bruère, à Saint-Hyacinthe, a été la cible de trois alarmes incendie, en fin de semaine. Le premier appel a été logé peu avant 22 h 30, samedi soir et les deux autres en moins de trois heures d'intervalle, dimanche. À chaque occasion, des allumettes allumées avaient provoqué le déclenchement du système d'alarme. Les dommages ont été très minimes, mais le tout est considéré comme un incendie criminel. L'enquête se poursuit.

De la casse au Patro

Les Terrasses du Patro ont reçu la visite de vandales, la semaine dernière. Quatorze casiers réservés aux résidents ont été sévèrement endommagés. De plus, au même endroit, on a volé un magnétoscope qui se trouvait dans la salle communautaire. Il n'est pas dit, toutefois, que ce vol est relié aux actes de vandalisme.

Appel à la bombe

Le centre de musique Victor-Martin, sur l'avenue Saint-Simon, au centre-ville de Saint-Hyacinthe, a été la cible d'un appel à la bombe sur l'heure du midi, vendredi. Après recherches, les policiers n'ont retrouvé aucune trace d'objets suspects.

Nécrologie

INDEX DES DÉCÈS

AMYOT, (Désautels), Mariette (Saint-Hyacinthe)
 BEAUREGARD, Lucien (Saint-Hyacinthe)
 BOUCHER, Henri (Saint-Damase)
 CÔTÉ, Henri-Paul (Granby)
 CÔTÉ, Soeur Joséphine (Saint-Hyacinthe)
 DOLBEC, (Provencher), Doris (Sainte-Madeleine)
 GALLANT, Isidore (Saint-Hyacinthe)
 GEOFFRION, (Archambault), Yvonne (Saint-Hyacinthe)
 GRAVELINE, Soeur Flore (Saint-Hyacinthe)
 LAJOIE, Georges (Saint-Hyacinthe)
 LUSSIER, (Morin), Hélène (Saint-Hyacinthe)
 TÊTREAU, (Deslandes), Pauline (Saint-Valérien)
 TOURIGNY, Henri (Saint-Hyacinthe)
 VILLENEUVE, (Savard), Gaétane (Sainte-Rosalie)

AMYOT (Mariette)

— Au Centre André-Perrault, le 13 février 1999 est décédée Mme Mariette Amyot à l'âge de 77 ans. Outre son époux Marcel Désautels, la défunte laisse trois fils et deux filles: Mme Claire Désautels (Arthur Lussier) de Saint-Hyacinthe; M. Denis Désautels (Claudette Lavallée) de Saint-Dominique; M. Michel Désautels; M. Pierre Désautels (Claire Martin) tous de Saint-Hyacinthe; Mme Francine Désautels de Granby; douze petits-enfants et quatre arrière-petits-enfants. Elle laisse aussi cinq frères et trois soeurs: Denis, Eugène, Léopold, Roger et Florian Amyot; Rita, Irène et Lise Amyot; ainsi que plusieurs beaux-frères et belles-soeurs; neveux et nièces. Les funérailles, sous la direction de la

Résidence Funéraire Mongeau Ltée
 1115, rue Girouard Ouest
 Saint-Hyacinthe

auront lieu le mercredi 17 février 1999 à l'église de Saint-Joseph à 11h, suivies de l'inhumation au cimetière de la Cathédrale. Le salon ouvrira à 9h30 la journée des funérailles.

Residence Funéraire Mongeau Ltée
 244, rue St-Paul
 Saint-Pie

ont eu lieu le samedi 13 février 1999 à l'église de Saint-Pie, suivies de l'inhumation au cimetière de Saint-Paul d'Abbotsford.

BOUCHER (Henri) — À Saint-Hyacinthe, le 11 février 1999 est décédé M. Henri Boucher à l'âge de 78 ans. Le défunt laisse deux frères: M. Paul Boucher; M. Robert Boucher tous de Saint-Hyacinthe; ainsi que ses neveux et nièces. Les funérailles, sous la direction de la

Résidence Funéraire Mongeau Ltée
 244, rue St-Paul
 Saint-Pie

ont eu lieu le samedi 13 février 1999 à l'église de Saint-Pie, suivies de l'inhumation au cimetière de Saint-Paul d'Abbotsford.



BEAUREGARD (Lucien) — À Saint-Hyacinthe, le 9 février 1999 est décédé M. Lucien Beaugard à l'âge de 87 ans. Outre son épouse Irène Pelletier, le défunt laisse deux fils et deux filles: Simon (Laurence Côté) de La Présentation; Françoise (Lucien Forcier) de Saint-Robert; Léon (Thérèse

Bazin); Nicole (Hervé Gagnon) tous de Saint-Thomasa-d'Aquin; onze petits-enfants et quatre arrière-petits-enfants. Il laisse aussi un frère et quatre soeurs: Rosa Poirier; Marie-Ange Phaneuf; Lucille Côté; Jeannine toutes de Saint-Hyacinthe; Orice (Thérèse Montigny) de Saint-Jude; deux belles-soeurs: Marie-Blanche Montigny (feu Antonio Beaugard); Claire Cournoyer (feu Roch Beaugard). Les funérailles, sous la direction de la maison

Ubaldo Lalime Inc.
 2775, rue Bourdages Nord
 Saint-Hyacinthe

ont eu lieu le samedi 13 février 1999 à l'église de La Présentation, suivies de l'inhumation au cimetière paroissial.

BOUCHER (Henri) — À Saint-Hyacinthe, le 11 février 1999 est décédé M. Henri Boucher à l'âge de 78 ans. Le défunt laisse deux frères: M. Paul Boucher; M. Robert Boucher tous de Saint-Hyacinthe; ainsi que ses neveux et nièces. Les funérailles, sous la direction de la

Résidence Funéraire Mongeau Ltée
 244, rue St-Paul
 Saint-Pie

ont eu lieu le samedi 13 février 1999 à l'église de Saint-Pie, suivies de l'inhumation au cimetière de Saint-Paul d'Abbotsford.

ont eu lieu le samedi 13 février 1999 à l'église de Saint-Pie, suivies de l'inhumation au cimetière de Saint-Paul d'Abbotsford.

Résidence Funéraire Mongeau Ltée
 244, rue St-Paul
 Saint-Pie

ont eu lieu le samedi 13 février 1999 à l'église de Saint-Pie, suivies de l'inhumation au cimetière de Saint-Paul d'Abbotsford.

SERVICE DE NÉCROLOGIE
 Notre service de nécrologie est à votre disposition pour toute information concernant les remerciements de décès, Sacré-Coeur et autres avec ou sans photos.

Le Courrier
 773-6028



Nécrologie

CÔTÉ (Henri-Paul)

— À Granby, le 8 février 1999 est décédé M. Henri-Paul Côté à l'âge de 89 ans. Il était le fils de feu Henri Côté et de feu Anna St-Pierre. Outre son épouse Mme Alméda Brodeur, le défunt laisse deux fils et quatre filles: Lise (feu Aurélien Rodrigue); Laurence; Normand (Mireille Beauregard); Madeleine (Jean-Marie Massé), Monique; Gaétan M., ses petits-enfants: Claude (George Smith); Lyne (Michael Hardison); Jean-Martin (Christine Smith); Marie-Josée (Vuyani); Sophie; Pierre-Yves; Sylvain; Stéphane (Annie); Geneviève; Virginie; Sara. Ses arrière-petits-enfants: Peggy; Maxime; Nadia; George; Paul; Vanessa; Michael; Tyler; Coralie; Maya; Cérasée; Zacharie; Sandrine. Il laisse aussi ses frères et sœurs: Charles-Auguste; Lucille; Marcel; Maurice, et l'abbé Richard. Ses beaux-frères et belles-sœurs: Marie-Ange Basinet; Irène Charette; Angéla Brodeur; Cécile Brodeur; ainsi que ses neveux, nièces, autres parents et amis. La famille désire remercier la direction et le personnel du 6e étage de la résidence Le Riverain pour les bons soins prodigués à M. Henri-Paul Côté. Les funérailles, sous la direction de

Côté en religion Soeur Marguerite Bourgeois à l'âge de 101 ans et 10 mois. Outre sa famille religieuse, la défunte laisse plusieurs neveux et nièces. Les funérailles, sous la direction de la

Résidence Funéraire Mongeau Ltée
1155, rue Girouard Ouest
Saint-Hyacinthe
ont eu lieu le lundi 15 février en la Chapelle de la communauté, suivies de l'inhumation au cimetière de la communauté.

DOLBEC (Doris) — À Saint-Hyacinthe, le 9 février 1999 est décédée Mme Doris Dolbec à l'âge de 46 ans. Outre son époux M. Paul Provencher, la défunte laisse ses parents M. et Mme Antonio Dolbec (Jeanne Lemieux) de Saint-Hyacinthe; Honoré Dolbec (Danielle Desroches) de Montréal; Roger Dolbec (Réjeanne Rainville) de Saint-Hyacinthe; Francine Dolbec de Saint-Julie; Rachel Dolbec (Robert Huard) de Granby; Odette Dolbec (Jocelyn Bernier) de Boucherville; Hélène Dolbec (Laurent Caron) de Mont-Saint-Hilaire; ainsi que plusieurs beaux-frères et belles-sœurs, neveux et nièces. Des dons à la Société canadienne du cancer seraient appréciés. Les funérailles, sous la direction de la

Résidence Funéraire Mongeau Ltée
1155, rue Girouard Ouest
Saint-Hyacinthe
ont eu lieu le vendredi 12 février 1999 à l'église de La Pentecôte de Saint-Hyacinthe.

GALLANT (Isidore) — À l'Hôtel-Dieu de Saint-Hyacinthe, le 11 février 1999 est décédé

M. Isidore Gallant à l'âge de 88 ans, autrefois de Sainte-Madeleine. Il était l'époux de feu Jeannette Moreneau. Le défunt laisse sa belle-mère Amanda Dubé; onze enfants: Gérard (Johanne Ross); Lauréat (Micheline Roberge); Laurent (Lucie Hébert); Jean-Marc (Denise Morier); Clermont (Céline Hébert); Richard; Gervaise, André; Jocelyn; Linda et Diane; ainsi que dix-sept petits-enfants et deux arrière-petits-enfants, beaux-frères, belles-sœurs, neveux et nièces, parents et amis. Les funérailles, sous la direction de la

Résidence Funéraire G. Jodoin Inc.
25, rue Beauregard
Sainte-Madeleine
ont eu lieu le samedi 13 février 1999 à l'église de Sainte-Madeleine, suivies de l'inhumation au cimetière du même endroit.

GEOFFRION (Yvonne) — À Saint-Hyacinthe, le 13 février 1999, est décédée Mme Yvonne Geoffrion à l'âge de 85 ans. Elle était l'épouse de feu Napoléon Aurchambault. La défunte laisse un fils; Jean-Guy (Denise Martin) de Sainte-Rosalie; deux petites-filles: Chantal; Karine; ainsi que une sœur: Alice de Saint-Bernard. Les funérailles, sous la direction de la

Ubald Lalime Inc.
900, rue Bourdages Nord
Saint-Hyacinthe
ont eu lieu le mardi 16 février 1999 à l'église Notre-Dame du Rosaire, suivies de l'inhumation.

GRAVELINE (Soeur Flore) — À la maison mère des Soeurs de Saint-Joseph, le 12 février 1999, est décédée Soeur Flore Graveline, en religion Soeur St-Hyacinthe à l'âge de

95 ans, après 66 ans de vie religieuse. Outre sa famille religieuse, la défunte laisse plusieurs neveux et nièces. Les funérailles, sous la direction de la maison

Ubald Lalime inc.
Saint-Hyacinthe
ont eu lieu le samedi 13 février 1999 en la Chapelle de la communauté, suivies de l'inhumation au cimetière de la communauté.

LAJOIE (Georges) — À Saint-Hyacinthe, le 14 février 1999 est décédé M. Georges Lajoie à l'âge de 87 ans. Outre son épouse Claire Morin, le défunt laisse trois fils: Roger (Nicole Beauregard) de Lachine; François (Louise Martineau) de Saint-Hubert; Louis (Suzanne Boutin); ainsi que six petits-enfants et un arrière-petit-enfant. Le défunt sera exposé dimanche le 21 février 1999 dès 14h. Les funérailles, sous la direction de la maison

Ubald Lalime Inc.
2775, rue Bourdages Nord
Saint-Hyacinthe
auront lieu le lundi 22 février 1999 à l'église Sacré-Coeur à 14h, suivies de l'inhumation.

LUSSIER (Hélène) — À Saint-Hyacinthe, le 11 février 1999 est décédée Mme Hélène Lussier à l'âge de 85 ans. Elle était l'épouse de feu Georges-Roland Morin. La défunte laisse une fille: Réjeanne (Pierre Messier) de Saint-Césaire; cinq petits-enfants: Jean-François (Marie-Claude Gaulin); Jean-René

(Manon Beaulac); Marie-France (Simon Rousseau); Jean-Daniel (Sonia Boulay); Jean-Luc (Nellie Boudreault) et quatre arrière-petits-enfants. Elle laisse aussi un frère et une sœur: Soeur Rolande des Soeurs Ste-Marthe de Saint-Hyacinthe; Adrien (Laurette Benoit) de Saint-Dominique; belles-sœurs, neveux et nièces, parents et amis(es). La famille tient à remercier la Résidence la Clé d'Or pour la qualité des soins et leur gentillesse. Les funérailles, sous la direction de la maison

Ubald Lalime Inc.
900, rue Bourdages Nord
Saint-Hyacinthe
ont eu lieu le lundi 15 février 1999, à l'église du Précieux-Sang, suivies de l'inhumation au cimetière de Saint-Pie.

TÉTREAULT (Pauline) — À sa résidence de Saint-Valérien, le 10 février 1999 est décédée Mme Pauline Tétréault à l'âge de 65 ans. Outre son époux Florian Deslandes, la défunte laisse quatre fils et quatre filles: Serge (Diane Bergeron); Christian (Johanne Couture) tous de Roxton Pond; Anne-Line (Rémy Tremblay) de Granby; Liette (Michel Boissy) de Saint-Valérien; Richard (Diane Bernard) de Lévis; Marilaine (Sylvain Guérin) de Saint-Paul; Christine (Stéphane Choinière) de Granby; Luc (Céline Vachon) de Roxton Pond; ses petits-enfants. Elle

laisse aussi un frère et trois sœurs: Amédée; Aline; Jeannette; Jeannine; ses beaux-frères et ses belles-sœurs; plusieurs neveux et nièces, parents et amis. Les funérailles, sous la direction de la maison

Godère & Phaneuf
216, rue St-Patrice
Saint-Liboire
ont eu lieu le lundi 15

février 1999 à l'église de Saint-Liboire, suivies de l'inhumation au cimetière du même endroit.

TOURIGNY (Henri) — À Saint-Hyacinthe, le 12 février 1999 est décédé M. Henri Tourigny à l'âge de 90 ans. Il était l'époux de feu Georgette Rouleau. Le défunt laisse trois fils et deux filles: Jeannine (Roland Longchamps); Claude (Mona Richard); Claudette tous de l'Ontario; André (Micheline Ménard) de Saint-Hyacinthe; Pierre de Montréal; dix-huit petits-enfants. Il laisse aussi trois sœurs: Marie; Éva; Alma toutes de Saint-Hyacinthe. Les funérailles, sous la direction de la maison

Ubald Lalime Inc.
900, rue Bourdages Nord
Saint-Hyacinthe
ont eu lieu le mardi 16 février 1999, à l'église Notre-Dame du Rosaire, suivies de l'inhumation.

VILLENEUVE (Gaétane) — À Saint-Hyacinthe, le 10 février 1999 est décédée Mme Gaétane Villeneuve à l'âge de 53 ans. Outre son époux Lionel Savard, la défunte laisse trois fils et trois filles: Sylvain (Manon Robinson) de Lebel sur Quévillon; Hélène (Mario Beaudoin) de Sainte-Rosalie; Ruth (Martine) de Montréal; Colette (Luc Shink) de Sainte-Rosalie; Martin; Constant (Louise Dumesnil) tous de Saint-Hyacinthe; ainsi que huit petits-enfants. Les funérailles, sous la direction de la maison

Ubald Lalime Inc.
3155, rue De l'Église
Sainte-Rosalie
ont eu lieu le samedi 13 février 1999 à l'église de Sainte-Rosalie, suivies de l'inhumation au cimetière du même endroit.



REMERCIEMENTS AU SACRÉ-COEUR
pour faveurs obtenues

Que le Sacré-Coeur de Jésus soit loué, adoré et glorifié à travers le monde pour les siècles des siècles. Amen.

Dites cette prière 6 fois par jour pendant 9 jours et vos prières seront exaucées, même si cela semble impossible. N'oubliez pas de remercier le Sacré-Coeur avec promesse de publication quand la faveur sera obtenue.

0255351 J.D.L.

Lors d'un décès, faites un don pour améliorer le mieux-être de nos ainé(es)



Fondation Aline-Legendre
de l'Hôtel-Dieu de Saint-Hyacinthe

1800, rue Dessaulles,
Saint-Hyacinthe, QC
J2S 2T2
Tél.: (450) 774-6495
local 2110
0235609

REMERCIEMENTS



Normand Brodeur

Les nombreux témoignages de sympathie et votre présence au salon ou à la célébration eucharistique, ainsi que les offrandes de dons, messes et fleurs nous ont grandement touchés, lors du décès de Normand Brodeur, survenu le 24 janvier 1999, à l'âge de 52 ans.

Vous sont très reconnaissants, son épouse Thérèse, ses enfants Amélie (Martin Picard), Maxime et Nicolas, ainsi que son petit-fils Raphaël.

0255352

REMERCIEMENTS



M. Paul-E. Pellerin

Les nombreux témoignages de sympathie et votre présence au salon ou à la célébration eucharistique, ainsi que les offrandes de dons, messes et fleurs nous ont grandement touchés, lors du décès de notre père Paul E. Pellerin, survenu le 18 janvier 1999, à l'âge de 76 ans. Ses huit enfants, Doris, Murielle, Ginette, Denise, Johanne, Chantal, Patrick et André, ses petits-enfants et un arrière-petit-fils Patrice vous sont très reconnaissants.

0255358

La sécurité des préarrangements

Les préarrangements: un service de prévoyance pour la famille et les êtres chers, au même titre que l'assurance-vie et le testament. Ubald Lalime vous offre cette sage précaution. Un de nos conseillers en préarrangements, rédigera avec vous des ententes précises qui respecteront vos désirs et convictions personnelles tout en évitant des ennuis à vos proches.

Depuis 58 ans, la population de la région maskoutaine peut compter sur UBALD LALIME

Les propriétaires de cette entreprise, entièrement maskoutaine depuis ses tout débuts, vous accueillent dans des locaux spacieux et comprennent vos besoins. En tout temps, vous pouvez annuler les services de préarrangements et vous serez remboursés. Le coût final ne changera pas, peu importe le temps écoulé depuis la signature du contrat. Le montant total est déposé et conservé dans un compte en fiducie.

Nous sommes des Maskoutains au service des Maskoutains.

Préarrangements,
sur rendez-vous
seulement
774-6417



Résidence funéraire

ubald lalime (1995) inc.

Une maison de chez nous.



Bureau chef:
900, av. Bourdages Nord,
Saint-Hyacinthe

Succursales:
Saint-Hyacinthe, 2775, avenue Bourdages Nord
Saint-Dominique, 1167, rue Principale.

Sainte-Rosalie, 3155 De l'Église

0231759

ABONNEZ-VOUS au journal

**Le Carnet
Fidélité**
exclusif aux abonnés

40
possibilités
d'économie

Le Courrier
DE SAINT-HYACINTHE
valable jusqu'au 31 juillet 1999

FONDÉ EN 1851
Le Courrier
DE SAINT-HYACINTHE

POUR VOUS ABONNER OU
POUR PLUS D'INFORMATIONS

773-6028

MA RÉGION, J'Y CROIS

<p>METRO <i>Perrier & Bélair</i></p> <p>3800, av. Cusson Saint-Hyacinthe 771-1651</p>	<p>BROLL SPORTS</p> <p>3200 Boul. Laframboise Saint-Hyacinthe 774-1104 Galeries St-Hyacinthe</p>	<p><i>La Cabottine</i></p> <p>1756, rue des Cascades Ouest Saint-Hyacinthe, Qc, J2S 3J1 Tél.: 778-1189</p>	<p>ANTONIO MOREAU</p> <p>CENTRE-VILLE ST-HYACINTHE 1805 Des Cascades, St-Hyacinthe J2S 3J4 Tél.: (514) 774-4828 Fax: (514) 774-3266 GALERIES ST-HYACINTHE 3200 Laframboise, St-Hyacinthe J2S 4Z5 Tél.: (514) 774-3621 LES PROMENADES DE SOREL 450, Boul. Poliquin, Sorel J3P 7R5 Tél.: 746-0832</p>	<p><i>Audrey Mode</i></p> <p>1712, Des Cascades, Centre-Ville, Saint-Hyacinthe 773-7890</p>	<p>CANADIAN TIRE</p> <p>3500, rue Martineau Ouest Saint-Hyacinthe 796-4226</p>
<p><i>Bijoutelle</i></p> <p>1615, Des Cascades, Saint-Hyacinthe 774-3838</p>	<p>CONCEPSON AUTOSPORTS</p> <p>5765, Boul. Laurier, Saint-Hyacinthe 778-0148</p>	<p><i>A. Robert & Fils Ltée</i></p> <p>590, de la Concorde Nord Saint-Hyacinthe, (centre-ville) 774-4787</p>	<p>La maison BINGO merchandises inc.</p> <p>455, rue Duclos Saint-Hyacinthe 261-0193</p>	<p>DUNKIN' DONUTS</p> <p>1435 Des Cascades, Saint-Hyacinthe 774-6557</p>	<p>VOTRE MERCERIE <i>G. Brabant inc.</i></p> <p>410, av. Hôtel-Dieu, Saint-Hyacinthe 774-7131</p>
<p>Courtemanche & Frère Ltée</p> <p>875, De Boucherville, Saint-Hyacinthe (voisin du poste de police) (450) 773-4855 Valide jusqu'au 31 janvier 1999</p>	<p><i>Cousin-Cousine</i></p> <p>1729, des Cascades Ouest, Saint-Hyacinthe 773-5331</p>	<p>COUVRE - PLANCHERS M. GRAVELINE inc.</p> <p>1820, des Cascades Est, Saint-Hyacinthe 774-7795</p>	<p>École de conduite JASMIL 1997 inc.</p> <p>Cours auto et moto 3000, rue Dessalles, Saint-Hyacinthe 773-3964</p>	<p>MIKES RESTAURANT</p> <p>2325, boul. Casavant Ouest Saint-Hyacinthe 773-5323</p>	<p>MARCHÉ DE SANTÉ NATURISTE</p> <p>1772 Des Cascades, Saint-Hyacinthe 773-4243 Extérieur et commande postale 1-888-773-4243</p>
<p><i>Marie-Josée Esthétique</i> BEAUTÉ DÉTENTE</p> <p>1685, av. Vézina Saint-Hyacinthe 771-2000</p>	<p>BOUTIQUE CADEAUX La Vraie Pensée II</p> <p>1525, rue St-Antoine Saint-Hyacinthe 778-3429</p>	<p>Le <i>Maitre</i> des VINS et BIÈRES</p> <p>580, rue de l'Hôtel-Dieu, Saint-Hyacinthe 773-8477</p>	<p><i>Lingerie aude</i></p> <p>2620 boul. Laurier, Saint-Rosalie 773-4846</p>	<p>LUSSIER PONTIAC - BUICK - GMC Ltée</p> <p>3000, Dessalles, Saint-Hyacinthe 778-1112</p>	<p>ORTHÈSE plus</p> <p>1045 Des Cascades Ouest, Saint-Hyacinthe 771-6679</p>
<p>JEAN COUTU</p> <p>1295 Des Cascades Centre-Ville, Saint-Hyacinthe 773-8447</p>	<p>nettoyeur René enr.</p> <p>1924, St-Pierre O., Saint-Hyacinthe, 774-4252</p>	<p>PIXEL informatique UNE IDÉE Brillante</p> <p>1785, Des Cascades O. Saint-Hyacinthe 773-0004 Fax: 773-9186</p>	<p>ATELIERS TANGUAY</p> <p>15813, rue St-Louis Saint-Hyacinthe 773-3708</p>	<p>Machineries Y. Cadotte (1988) enr.</p> <p>2770, boul. Laurier Sainte-Rosalie 773-5631</p>	<p>LE MASKOU TAÏN</p> <p>3050 boul. Choquette, Saint-Hyacinthe, 771-2829</p>
<p>SERVICE VIDÉO PRO</p> <p>2475 av. Ste-Anne, Saint-Hyacinthe 778-1050</p>	<p>PHOTO MINUTE</p> <p>2165 Ste-Anne, Saint-Hyacinthe 774-3544 Fax: 774-3145</p>	<p>SUBWAY</p> <p>15070 St-Louis, Saint-Hyacinthe, 4715 boul. Laurier, Saint-Hyacinthe.</p>	<p>PRÉLUNE</p> <p>1675, Allée du Marché Saint-Hyacinthe, 778-1310</p>	<p>Valentine</p> <p>6 restaurants à Saint-Hyacinthe</p>	<p>malar</p> <p>1800-1, rue Martineau O. Saint-Hyacinthe 796-3001</p>
<p>SPORTS AUX PUCES</p> <p>3050 Boul. Choquette, Saint-Hyacinthe 771-7119</p>	<p>Zellers</p> <p>3300, boul. Laframboise, Saint-Hyacinthe Galeries St-Hyacinthe</p>	<p>Valentine</p> <p>6 restaurants à Saint-Hyacinthe</p>	<p>Valentine</p> <p>6 restaurants à Saint-Hyacinthe</p>	<p>Zellers</p> <p>3300, boul. Laframboise, Saint-Hyacinthe Galeries St-Hyacinthe</p>	<p>Zellers</p> <p>3300, boul. Laframboise, Saint-Hyacinthe Galeries St-Hyacinthe</p>