MAGAZINE MODE

« Quand on voit un chef qui dirige son orchestre, il est presque toujours en "tuxedo" noir. Moi, je travaille un peu dans cet esprit-là. Lorsque j'anime une émission, je ne suis pas là pour montrer ma garde-robe mais pour faire parler les gens. »

Christiane Charette ... *la femme en* noir!

«On ne peut être bien et confortable que lorsqu'on est soi-même» disait Coco Chanel. Cette quête de l'authenticité, l'animatrice Christiane Charette l'exprime aussi par le choix de ses vêtements. Le noir habille sa vie publique aussi bien que sa vie privée.

Comme bien des téléspectateurs, j'adore l'émission *Christiane Charette en direct*, qui reviendra cet automne à la SRC et en rediffusion le soir à Télé-Québec. Vivante, spontanée, naturelle, l'animatrice de l'année du Gala Métro Star nous offre toujours des entrevues captivantes et merveilleusement intimistes. Tout habillée de noir, elle fait naître la couleur dans ses entrevues. Mais pourquoi porte-t-elle toujours du noir pour animer son émission ? Un choix si limité pour une animatrice qui traite de sujets illimités !

Sylvie Corriveau
Collaboration spéciale

LA GARDE-ROBE DES VEDETTES

« Quand on voit un chef qui dirige son orchestre, il est presque toujours en *tuxedo* noir. Moi, je travaille un peu dans cet esprit-là. Lorsque j'anime une émission, je ne suis pas là pour montrer ma garde-robe mais pour faire parler les gens. C'est important qu'il y ait une certaine neutralité dans ce que je porte pour ne pas distraire l'attention. C'est comme ça que je m'habille dans la vie et c'est comme ça que je me sens bien », précise Christiane Charette pour expliquer son choix. Classique et très minimaliste dans ses goûts vestimentaires, on pourrait croire qu'elle porte toujours les mêmes vêtements. Ce qui n'est pas tout à fait faux... ni tout à fait vrai ! En effet, Christiane Charette avoue n'avoir pas besoin d'une grande variété de vêtements. « J'ai choisi un style très minimal et apprécie l'évolution à travers les petits détails », soutient celle qui possède tout de même plusieurs vêtements mais qui se distinguent à peine.

ARMANI : L'ARCHITECTE DE LA MODE

Le noir plus flatteur pour son teint

Le vêtement, Christiane Charette le voit comme une architecture et non comme une couleur. C'est la forme qui l'intéresse. Elle aime un vêtement bien construit et dont les coupes sont bien définies. Maître de l'élégance et de l'épuration, le couturier-architecte Giorgio Armani est le favori de l'animatrice québécoise. « Je n'ai pas fait acte de foi d'Armani, mais ce que je porte actuellement et qui me va le mieux, c'est du Armani. J'aime son esprit et la façon dont il dessine ses vêtements. Si je trouvais des vêtements qui me vont bien, créés par d'autres couturiers, je les porterais. J'aime bien Marie Saint Pierre. Ses vêtements ont un style, une signature. Malheureusement tout ce que j'ai essayé ne me va pas, mais je continue à la surveiller », indique celle qui ne tarit pas d'éloge pour la designer québécoise.

Bien que le noir attire peu l'attention, l'affection qu'elle porte au noir procède aussi d'un goût d'esthétisme. « J'ai les yeux très foncés et la peau très pâle. Les couleurs qui me vont bien sont très rares et les couleurs dans lesquelles je me

Voir NOIR en C 2 ➤

PHOTOS: COLLABORATION SPÉCIALE, CAROLINE HAYEUR

Le chemin du retour en classe passe par **Chaussures Blanchet!**

Pour le retour en classe, un choix complet de chaussures de qualité en cuir de marques reconnues

à compter de **39,95$**

... plus les services de conseillers experts pour vous guider.

À VOIR SANS FAUTE... notre nouvelle collection automnale pour toute la famille

chaussures

598, rue Richelieu
(angle Ste-Marie)
647-9376

NOIR Confort

Suite de la C1

sens bien sont aussi très rares», avoue-t-elle. Si certains perçoivent son choix de vêtements noirs comme un uniforme, l'animatrice n'y voit pas la même signification. Pour elle, s'habiller en marine est davantage synonyme d'uniforme, car il y a peu de variété dans le choix des styles proposés dans cette couleur protocolaire. En noir, le changement s'opère parfois par la subtilité et la discrétion des détails. Des qualités qu'apprécie l'animatrice.

LE CONFORT... EN DIRECT !

Ne pas avoir à se soucier de la manière dont bougent ses vêtements et le souci de n'être pas limitée dans ses mouvements, voilà également d'autres critères qui préoccupent l'animatrice dont la garde-robe se compose presque essentiellement de vestons et de pantalons par souci de confort. «Le pantalon, je trouve ça plus dynamique qu'une jupe. J'aime penser que je peux me mettre à courir, m'asseoir sur un tabouret et être libre de tous mouvements», explique celle qui retire ses chaussures à talons dès que l'émission se termine pour enfiler ses bottines de marche.

Outre le confort, l'aspect pratique influence ses achats. Depuis quelques années, Christiane Charette ne jure que pour la griffe Prada pour ses sacs à main. «Certains diront que les sacs Prada manquent de recherche, mais la recherche réside dans la fonctionnalité. Conçus en nylon, les sacs Prada n'ont aucun poids, ils sont inusables et ont une fermeture éclair très pratique», décrit celle qui en possède dans divers formats.

COMME UN SPECTACLE

Grande prêtresse du classicisme et du minimalisme, Christiane Charette aime beaucoup regarder ce que font les couturiers et cela même si la majorité des femmes ne peuvent pas s'identifier aux top modèles qui portent leurs créations.

«Il y a un renouvellement constant. Je regarde la mode comme un spectacle. C'est formidable de voir l'élégance des femmes qui la portent. Même si la mode des couturiers est très loin de nous, extravagante et chère, c'est intéressant de voir ce qu'il y a pour nous. C'est comme une idée idéalisée avec laquelle on peut jouer», raconte cette passionnée d'émissions et de magazines de mode, qui a fait pourtant pour elle un choix très limité. «J'ai besoin d'être en paix avec le vêtement»

Porter sa couleur préférée, opter pour des styles minimalistes et ultra confortables, voilà pour Christiane Charette une façon d'être en paix avec le vêtement. Ainsi, les vêtements qu'elle porte au petit écran sont les mêmes qu'elle choisira d'enfiler pour un dîner au restaurant entre amis aussi bien que pour toutes autres activités. Elle ne fait pas de compromis.

Ce désir de rester elle-même et d'être le plus naturelle possible a contraint notre photographe à la croquer en direct lors de l'enregistrement de son émission. «Je n'aime pas faire des photos. Je ne le fais pas avec aisance. Je n'arrive pas à sourire au vide. Il n'y a rien de vrai lorsqu'on pose devant une caméra. C'est une situation complètement fausse. Je préfère qu'un photographe me prenne lorsque je m'amuse, car là, je suis moi-même», a-t-elle expliqué. Un compromis visuel qui a été largement compensé par l'entrevue-vérité qu'elle nous accordait et qui termine en beauté cette série estivale sur «La garde-robe de nos vedettes».

DIFFUSION 1997

13 finissants dévoilent leur 1re collection

Soutenir et développer la mode dans la capitale

SYLVIE CORRIVEAU
Collaboration spéciale

■ QUÉBEC — L'École de mode Châtelaine présentait la semaine dernière au Grand Théâtre de Québec son défilé annuel «Diffusion 1997» couronnant le travail de 13 finissants au terme de deux années de cours en design de mode.

La salle Octave-Crémazie était remplie de parents et d'admirateurs mercredi soir, où 13 finissants dévoilaient, pour une première fois, leur savoir-faire. Invitée d'honneur à cet événement, Mme Johanne Mongeau, conjointe du maire de Québec, a souligné l'importance de soutenir et de développer la mode dans la région de Québec et dans la capitale alors que l'animateur, le designer Jean Airoldi, s'adressant directement aux parents et amis des finissants, encourageait ceux-ci à les supporter dans leur nouvelle carrière.

On a pu voir une grande variété de vêtements allant du prêt-à-porter aux tenues de soirée en passant par des robes de mariées et des tenues pour enfants. Un éventail qui nous a permis de constater la flexibilité de ces nouveaux finissants.

EXCELLENTE NOTE

En matière de confection, les finissants obtiennent une excellente note. Malgré la faiblesse de la qualité de certains tissus, les finissants ont démontré leur habileté dans la confection.

«Quand on est étudiant, on n'a pas toujours les moyens d'acheter des tissus de grande qualité. Il faut donc être moins sévère lorsqu'on regarde ce genre de défilé», a expliqué au SOLEIL Jean Airoldi.

Malheureusement bien des vêtements auraient eu meilleure allure s'ils avaient été moins froissés. En design de mode, les étudiants apprennent-ils à repasser?

Dans toutes les présentations de collections, qu'elles soient de grands couturiers aussi bien que de finissants, il y a des vêtements qui se démarquent.

À «Diffusion 97», les collections d'Annie Fadous, d'Alain Mercier, d'Anne Roy et d'Isabelle Picard ont attiré l'attention pour leur design.

LE SOLEIL, JEAN VALLIÈRES
Anoraks confectionnés dans le cadre d'un projet imposé aux finissants en mode de l'École de mode Châtelaine.

LE SOLEIL, JEAN VALLIÈRES
Collection de vêtements pour enfants signée France Lacroix pour la griffe Collection Nuage.

18 ans et

«Donnez du sang.»
Info-Collecte
(418) 650-7230 1 800 761-6610

PLACE LAURIER
Tout pour la rentrée

MÉTÉO

Environnement Canada / Environment Canada

QUÉBEC AUJOURD'HUI
Maximum aujourd'hui: 24
Minimum la nuit prochaine: 11
Ensoleillé avec passages nuageux.
Vents légers et variables.

DEMAIN
Maximum le jour: 20
Minimum la nuit: 11
Ennuagement le matin suivi de 70% de probabilité d'averses en après-midi. Vents légers.

JEUDI
Averses de pluie dispersées
Max: 20 Min: 10

VENDREDI
Ensoleillé
Max: 24

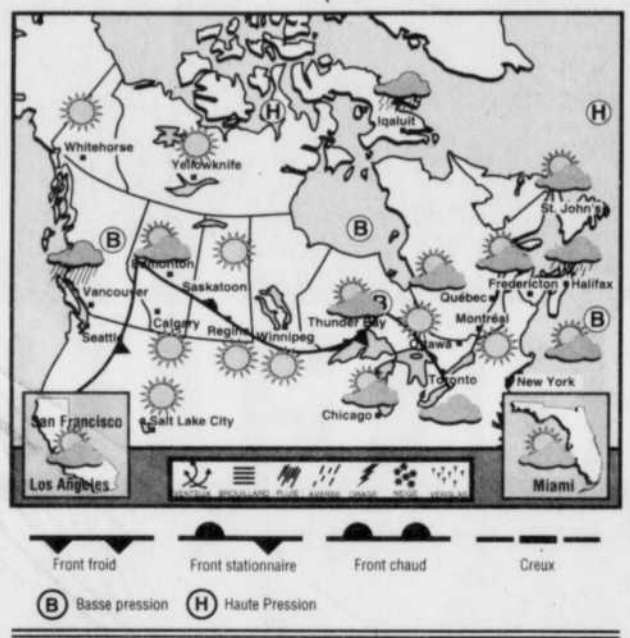

PRÉVISIONS RÉGIONALES

AU SOLEIL

AUJOURD'HUI		
Atlantic City	Soleil	25/16
Boston	Soleil	22/15
Cape Cod	Soleil	23/16
Daytona Bch.	Soleil	31/23
Hampton Bch.	Soleil	23/13
Miami	Soleil	32/25
Myrtle Bch.	Soleil	29/22
Ocean City	Soleil	25/16
Old Orchard	Soleil	23/13
Orlando	Soleil	32/23
Plattsburg	Soleil	23/14
Virginia Bch.	Soleil	26/19
Wells	Soleil	23/13
Wildwood	Soleil	23/13

AU CANADA

AUJOURD'HUI		
Yellowknife	Soleil	21/12
Whitehorse	Soleil	18/6
Vancouver	Pluie	19/14
Edmonton	P/Ng.	26/14
Calgary	Soleil	26/10
Saskatoon	Soleil	27/9
Regina	Soleil	27/10
Winnipeg	Soleil	26/12
Thunder Bay	Vari.	26/10
Toronto	Nua.	23/16
Ottawa	Soleil	24/14
Fredericton	P/Ng.	24/10
Charlotte.	Vari.	21/14
Saint-Jean	Brouil.	16/8

DANS LE MONDE

AUJOURD'HUI		
Amsterdam	Vari.	24/16
Beijing	Soleil	30/24
Berlin	Soleil	28/17
Buenos Aires	Nua.	22/10
Londres	Soleil	24/18
Los Angeles	Soleil	27/21
Madrid	Soleil	32/16
Mexico	Nua.	25/13
Moscou	Soleil	26/15
New Delhi	Averse	31/21
New York	Soleil	26/18
Paris	Vari.	26/19
Rome	Soleil	29/17
Washington	Soleil	29/20

ALMANACH QUOTIDIEN

Maximum hier:	22	
Minimum hier	11	
Normale le jour:	23	
Normale la nuit:	11	
Record max. pour auj.:	32	1948
Record min. pour auj.:	4	1989
Pluie (jusqu'à 13h00 hier)		
Ce mois-ci:	142.1mm	
L'an dernier:	74.0 mm	
Cet été:	382.9 mm	
Été dernier:	521.8 mm	

Durée du jour: 13h41 (05h57 – 19h37)
Indice UVB: 5.3 Modéré
Coup de soleil (en minutes): 60 30 15 10 (2 4 6 8 10)
01 sep. 10 sep. 16 sep. 23 sep.
Lune: lever: 00h11 coucher: 15h23

LES MARÉES

Sept-Iles	Rimouski
03h10 B 0.8m	03h35 B 1.2m
09h00 H 1.9m	09h25 H 3.0m
15h00 B 0.8m	15h35 B 1.3m
21h45 H 2.5m	22h00 H 3.5m
Demain	**Demain**
04h30 B 0.9m	05h00 B 1.2m
10h25 H 1.9m	10h45 H 2.8m
16h15 B 0.9m	16h50 B 1.3m
Québec	**Grondines**
01h10 H 4.7m	03h35 H 3.1m
08h55 B 0.4m	12h10 B 0.9m
13h55 H 3.9m	16h25 H 2.7m
20h55 B 0.5m	
Demain	**Demain**
02h20 H 4.5m	00h05 B 0.9m
10h05 B 0.5m	04h45 H 3.0m
15h15 H 3.7m	13h25 B 0.9m

États des routes — Info-travaux, 643-6830

L'Office national du film du Canada présente
Les DÉSOCCUPÉS
Un emploi pour la vie, pour tout le monde, est-ce fini?
Un film de Raymonde Létourneau
Ce soir, 21 h à Radio-Canada
ONF NFB
Radio-Canada Télévision

MARDI SOIR À LA TÉLÉ

Réseau	Câb.	17h00	17h30	18h00	18h30	19h00	19h30	20h00	20h30	21h00	21h30	22h00	22h30	23h00	23h30	00h00
2 (TQS)	13	Le Grand Journal 7881		Guerre clans	Flash 775	Les Simpson	Cinéma: UNE SACRÉE FAMILLE 833404				Salle d'urgence 625572		Flash 81862	Grand Journal	Sports plus	Salle d'urgence 85379
3 (CBS)	27	The Simpsons	Seinfeld	News 97012		Evening News	Ent. Tonight	Jag 6249		Movie: THE OTHER WOMAN 9336				News	David Letterman 5335997	
4 (TVA)	7	Top modèles	Côté cour	Le TVA 6201	Scènes de rue	Terre 2 35133		L'arthrite, c'est sérieux 44881		Le crime d'Ovide Plouffe 31317		Le TVA 37404	Sports/Tirages Loto/Tête-à-tête 4243688			Benny Hill 3286572
5 (CBC)	3	The Simpsons	Fresh Prince	Newswatch 63978		Inside Quebec	Health Show	Marketplace	Venture	Witness 95591		The National /CBC News 51238		Newswatch	Comics	Tales from the Crypt
5 (NBC)	16	Access Hollyw.	Jeopardy!	News	Nightly News	Home improv.	Wheel of...	Mad About You	Newsradio	Frasier	Just Shoot Me	Dateline NBC 2014442		News	Jay Leno 8330084	
M5	15	Journal suisse	Pyramide	Les Z'amours	Évasion	Journal Fr 2	Paris lumière	LA PRISE DE POUVOIR... 454292			Spéc. Shanghaï/Viva 38430713		Journal belge	Télé-festival	40 degrés à l'ombre 753201	
11 (R.-C.)	6	La Petite Patrie	Watatatow	Québec ce soir	Ça c'est les...	Cadillac rose	Le vent des ...	Nom de code: Op Center 17355		Zoom 97591		Téléjournal/Point		Sport/Météo/LA CONQUÊTE DE LA PEUR 65904881		
12 (CTV)	12	Mad About...	Seinfeld	Pulse 64046		Ent. Tonight	Suddenly Susan	Roseanne	Van Walls	Home improv.	Spin City	Two 29572		CTV News	Pulse/Sports	Keenen Ivory Wayans
15 (TQc)	8	Rémi 95132	Allô Prof	L'Étalon noir	Disney 328313		Télé-festaval	Exploration 62881		Ciné: LA DOUBLE VIE DE VÉRONIQUE 8792201/Bergerac 7348336						
22 (ABC)	22	Star Trek: Deep Space 47423		News 83713	ABC News	M*A*S*H 43779		Roseanne	Grace Under...	Home Improv.	Spin City	NYPD Blue 98220		News/Rosean.	Nightline	Politically Incorrect
57 (PBS)	14	Wishbone	Great Dog	ITN News	Nightly Report	The Newshour 193065		Ruth Rendell Mysteries 173201				Peak Practice 192336		Motorweek	Charlie Rose 580997	
Canal D	31	16h-Cinéma	Effets spéciaux	Animalier 3008012		Force brute 1171510		On a marché sur la terre		Le prix de la liberté 1167317				Cosmos 1999 2516133		Cinéma 1442350
MusiquePlus	20	Musique vidéo	La courbe	Planète rock	Les bombes	Le Mix	1 X 5 575419	Oasis 559607		Perfecto	Musique vidéo 162065					
RDI	19	Aujourd'hui 9611881		Journal Fr2	Capital actions	Le Monde ce soir 2689171		Grands reportages 2665591		Journal RDI	Maisonneuve 8660775		Canada auj.	Édit. québéc.	Canada auj.	Le Téléjournal
RDS	25	16h30-Lutte	Sport Gillette	Caravaning	Sports 30 mag 882751		Baseball des Expos: les Expos rencontrent les Cardinals de St-Louis 311648							Sports 30 mag 447423		Magazine golf
Télécomm	9	En vacances	Musiciens...	Esprit d'équipe	Affaires de...	Que la tête ...	Terminus	Grand angle	Édu-sport	Québec à pied	Objectif musée	Événement spécial		Chercheurs ...	Escapades	
Télé-Mag	24	Animalerie	Plein sourire	Billard Québec		L'informatique...	Santé/long. vie	Portrait de...	Jardiner avec...	Café/terrasse	Virage		Virage Plus	Bonnes Mains	Votre avenir financier	

MODE

Simon Chang se renouvelle

L'automne 1997 marque un tournant important pour le designer montréalais

JOHANNE LATOUR
Presse Canadienne

■ MONTRÉAL — Les plus grands designers de mode sont ceux qui se renouvellent, et c'est exactement ce que fait Simon Chang, un des créateurs les plus en vue au Canada, avec sa nouvelle collection nommée Simon.

Simon Chang est bien connu pour la collection portant son nom, caractérisée par ses coupes intemporelles et ses couleurs vives.

Les femmes de carrière, surtout, apprécient cette collection chic animée d'un brin de fantaisie.

L'automne 1997 marque un tournant pour Simon Chang. Parallèlement à sa collection Simon Chang, le designer montréalais lance une ligne simplement nommée Simon, destinée à séduire une nouvelle clientèle : les jeunes femmes et « les femmes jeunes de coeur ».

Séduire une nouvelle clientèle : les jeunes femmes et les femmes jeunes de coeur

PRÈS DU CORPS

Simon se distingue notamment par des lignes près du corps, des jupes courtes et des imprimés animaliers, comme le python. Avec cette ligne, Simon Chang s'éclate: « Je suis très excité par cette nouvelle collection, dit-il, plus jeune et très proche de mes goûts personnels. C'est un défi de plaire au marché jeune ».

Lui-même très jeune de coeur, Simon Chang est conscient de l'intérêt que pourraient également avoir les baby-boomers pour sa collection, car même si elles abordent la quarantaine ou la cinquantaine, plusieurs de ces consommatrices conservent une excellente forme physique et suivent de près les tendances de la mode.

Les vêtements griffés Simon s'adressent donc autant aux filles des clientes fidèles de Simon Chang qu'à toutes celles qui recherchent une allure moins conventionnelle, peu importe leur âge.

EXTENSIBLES

L'actualité de cette collection repose sur ses coupes et ses couleurs, mais également sur ses matières, souvent extensibles. Ainsi, Simon Chang ne perd pas son côté pratique avec sa collection Simon. Les tissus et les tricots additionnés de Lycra, recherchés par les femmes actives, en sont la preuve.

Pour conclure, Simon Chang offre ses suggestions quant aux articles clés de la garde-robe féminine pour l'automne 1997 : « Je crois que le *must*, cette saison, est de posséder un vêtement extensible, un beau pantalon mince, par exemple. Je dirais aussi un joli chandail à col roulé fait d'une matière extensible, porté sous une veste-chemise. »

Les prix de la ligne Simon se situent entre 105 $ et 140 $ pour une jupe, entre 125 $ et 200 $ pour un pantalon et entre 200 $ et 350 $ pour une veste, amenant le prix d'un ensemble tailleur entre 305 $ et 550 $.

Le prix des chandails oscille entre 95 $ et 125 $, mais les tandems (twin set) se laissent acheter pour aussi peu que 135 $. Une blouse de la collection Simon peut coûter entre 95 $ et 130 $, et la robe-chasuble (jumper), entre 180 $ et 250 $.

On peut trouver des vêtements de la collection Simon chez Eaton (Montréal), La Baie (Montréal, Québec et Ottawa), Le Verchères (Chicoutimi), Liliane Bruneau (Sainte-Agathe), Jackie L. (Chomedey), Joenette (Montréal et Ottawa), Mélanie Lyne (Québec et Toronto), Serena's (Calgary et Vancouver) et Lady Eve (Grande-Prairie).

Le must, cette saison, un vêtement extensible

En tissu extensible à imprimé (python), un ensemble alliant de belle façon confort et fantaisie.

PHOTOS PETER MORNEAU, SIMON CHANG

Le confort selon Simon : un tailleur en gabardine extensible, disponible en noir ou en marron, et un col roulé, en 12 couleurs.

EN BREF

MOSCOU

Forum international de la beauté

Le premier forum international de la beauté, consacré à la coiffure et à l'esthétique, se tiendra au Palais des Congrès de Moscou du 1er au 9 octobre, ont annoncé récemment à Paris les responsables de cette manifestation. Organisé par la Ville de Moscou avec le soutien de la Ville de Paris, ce forum baptisé « Beauty Technologies 97 » comprendra deux volets, un Salon international de la coiffure (du 1er au 3 octobre) et un Salon international de l'esthétique (du 7 au 9 octobre). Il se déroulera à l'occasion de la célébration du 850e anniversaire de la fondation de Moscou. Ce forum entre dans le cadre d'un plan de développement des métiers de la beauté prévoyant la création en Russie de 3000 salons de coiffure et d'esthétique avant l'an 2000. Outre des coiffeurs et de grandes marques de cosmétiques, le salon accueillera des professionnels en matériel d'équipements, accessoires de beauté, formation et perfectionnement. Plusieurs événements sont prévus à cette occasion, notamment un défilé des modèles de jeunes créateurs français dont Sophie Sitbon. « Beauty Technologies 97 » est coorganisé par la société Optimus chargée de la réalisation du programme gouvernemental de création d'emplois dans ce secteur. (AFP)

CHOISISSEZ LA PRIME QUI VOUS CONVIENT.
DÉCOUVREZ PRIMORDIALE YEUX
SOIN RAJEUNISSANT VISIBLE
SIGNÉ LANCÔME

Le soin rajeunissant Primordiale Yeux démontre son efficacité en huit jours seulement. Sa formule riche allie l'action des nanocapsules™ — une technologie exclusive — et les propriétés d'ingrédients revitalisants. Son application sur la peau délicate de la région oculaire contribue à réduire les bouffissures et à atténuer l'apparence des ridules. De plus, Primordiale Yeux aide à prévenir la formation de nouvelles rides et à protéger la peau des facteurs qui peuvent causer le vieillissement prématuré des tissus. Découvrez Primordiale Yeux dès aujourd'hui à notre comptoir Lancôme.

La prime « Alliance en couleurs »

Primordiale Yeux. 15 ml, 48 $.

LANCÔME

Seulement chez Holt Renfrew. À l'achat de 21 $ ou plus de produits Lancôme, obtenez la prime de sept pièces « Alliance en couleurs ». Dans une chic trousse lie-de-vin, votre prime harmonise, à votre choix, les tons chauds ou les tons froids. Optez pour les couleurs chaudes et obtenez le **duo de fards à joues** avec pinceau *Miel glacé / Rose bois*, le **vernis à ongles Absolu** de teinte *Mars*, le **rouge Sensation**—rouge à lèvres multi-sensations *Mars* et le **rouge Absolu mat**—rouge à lèvres mat longue tenue *Écru*. Optez pour l'harmonie froide et obtenez le **duo de fards à joues** avec pinceau *Rose charmant/ Rose fresque*, le **vernis à ongles Absolu** de teinte *Platinum*, le **rouge Absolu**—rouge à lèvres hydratant longue tenue *Platinum* et le **rouge Absolu mat**—rouge à lèvres mat longue tenue *Lustré clair*. À ces deux fabuleuses palettes s'ajoutent le mascara haute intensité **Intencils** *noir* et le démaquillant double action pour les yeux **Bi-Facil,** 30 ml. Cette offre, limitée à une prime par personne, est en vigueur jusqu'au 7 septembre ou jusqu'à l'épuisement des stocks.

Seulement chez

HOLT RENFREW

Québec : Place Sainte-Foy, (418) 656-6783 **Montréal** : rue Sherbrooke, angle de la Montagne, (514) 842-5111 • Centre Rockland, (514) 738-3500 Fairview, Pointe-Claire, (514) 694-6310 **Ottawa** : 240, rue Sparks, (613) 238-2200

MODE

Gap dévoile ses couleurs automnales

Interprétation décontractée des styles classiques

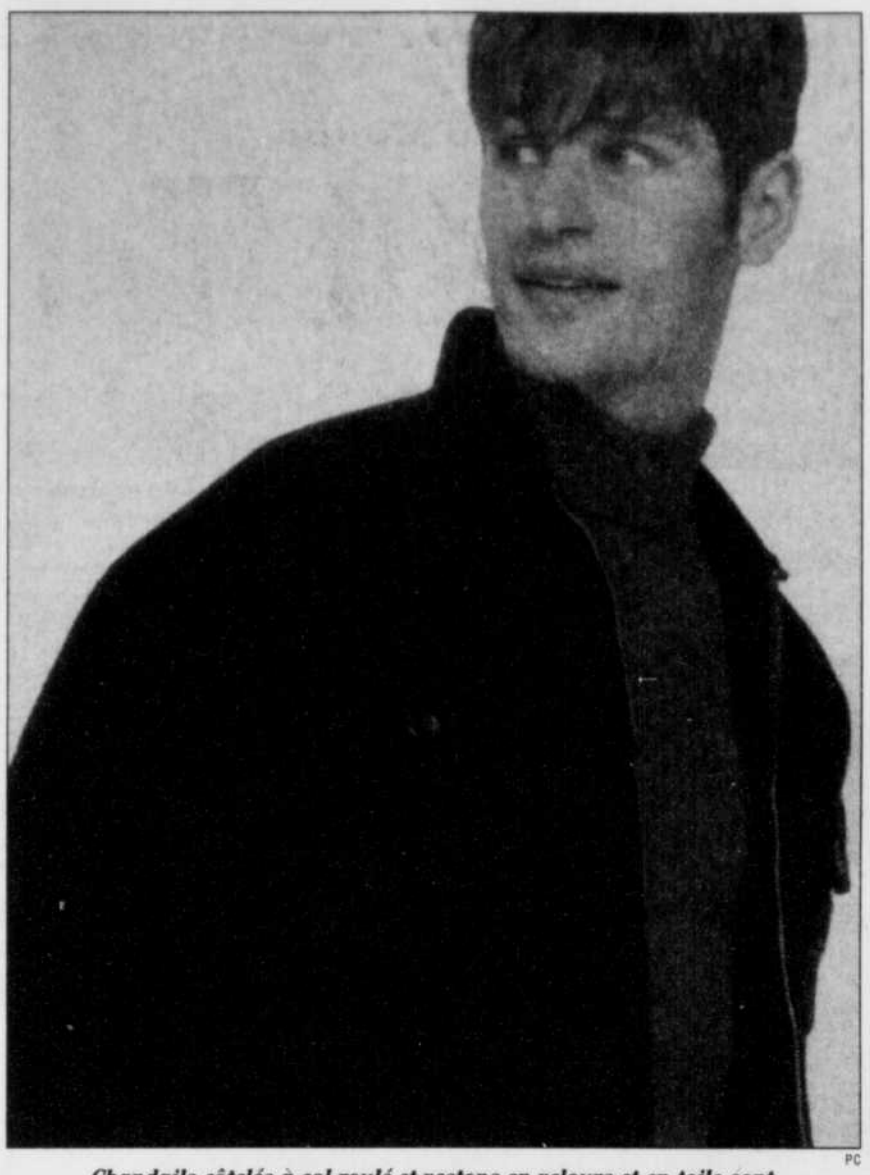

PC

Chandails côtelés à col roulé et vestons en velours et en toile sont prépondérants dans la collection automnale de Gap.

MARLENE HABIB
Presse Canadienne

■ Les teintes unies et les rayures agrémentent la collection automnale des boutiques Gap, qui interprètent les styles classiques de façon décontractée.

Dans le rayon de la mode féminine, on note un penchant pour les tissus extensibles, les chandails côtelés, les tailleurs en laine, les jeans extensibles et les manteaux à pois.

La collection destinée à ces messieurs comporte des chandails en shetland avec col à fermeture à glissière, des vestons de toile, des chemises en denim kaki, des blousons en taupeline et des chandails côtelés à col roulé.

Voici quelques-unes des autres tendances automnales :

– Un mélange de couleurs classiques neutres, telles noir, olive et kaki, avec quelques teintes vives telles miel et vert cricket.

– Certains styles d'inspiration militaire.

– Des chandails à encolure en « V » unis ou avec de larges bandes de couleur.

– Des tissus de verre textile tels une chemise à armure sergée extensible avec carreaux en rayonne, un velours côtelé de couleur ou de la flanelle brossée à chevrons.

- Des tissus doux et confortables tels la taupeline et le velours côtelé.

– Des chandails à larges côtes.

– Des pantalons extensibles pour les femmes et des jeans à cinq poches pour les hommes.

PC

Une emphase stylistique sur les vêtements passe-partout comme cet ensemble tailleur et jupe en laine, portés avec un col roulé rayé.

La richissime Bettencourt

NEW YORK (AP) — Liliane Bettencourt, l'héritière du numéro un mondial des cosmétiques, L'Oréal, reste la Française — et la femme d'affaires — la plus riche de la planète avec une fortune estimée à 8,4 milliards $ par le magazine *Forbes*.

Parmi les 200 plus grosses fortunes d'affaires du monde, on retrouve neuf familles ou particuliers français dont voici la liste complète (avec, entre parenthèses, leur classement selon *Forbes*) :

(21) Liliane Bettencourt, cosmétiques, 8,4 milliards $;

(29) Famille Mulliez, distribution, 7 milliards $;

(46) Familles Seydoux et Schlumberger, divers, 5,3 milliards $;

(82). François Pinault, distribution, 3,6 milliards $;

(94) Bernard Arnault, industrie du luxe, 3,1 milliards $;

(103) Famille Dumas-Hermès, industrie du luxe, 2,9 milliards $;

(158) Alain Wertheimer et famille, industrie du luxe, 2,1 milliards $;

(180) Gérard Louis-Dreyfus et famille, négoce, 1,7 milliard $;

(190) Familles Rothschild (branches anglaise et française), services financiers et investissements, 1,5 milliard $.

Versace entre au musée

NEW YORK (AP) — Le Metropolitan Museum of Art de New York rendra hommage au couturier italien Gianni Versace en exposant ses créations à partir du 11 décembre.

L'Institut du costume du musée retracera la carrière de Versace, assassiné le 15 juillet à Miami Beach à l'âge de 50 ans. Et ce jusqu'à son dernier défilé parisien, placé sous le signe des croix byzantines.

Les créations du couturier des stars seront également au centre du gala de l'Institut, le 8 décembre. Le chanteur Elton John et la soeur du défunt, Donatella, seront invités d'honneur.

Gianni Versace était un fervent visiteur du musée, ainsi qu'un habitué de ces galas, considérés comme un des grands moments de la vie sociale newyorkaise.

L'exposition Versace durera jusqu'au 22 mars 1998.

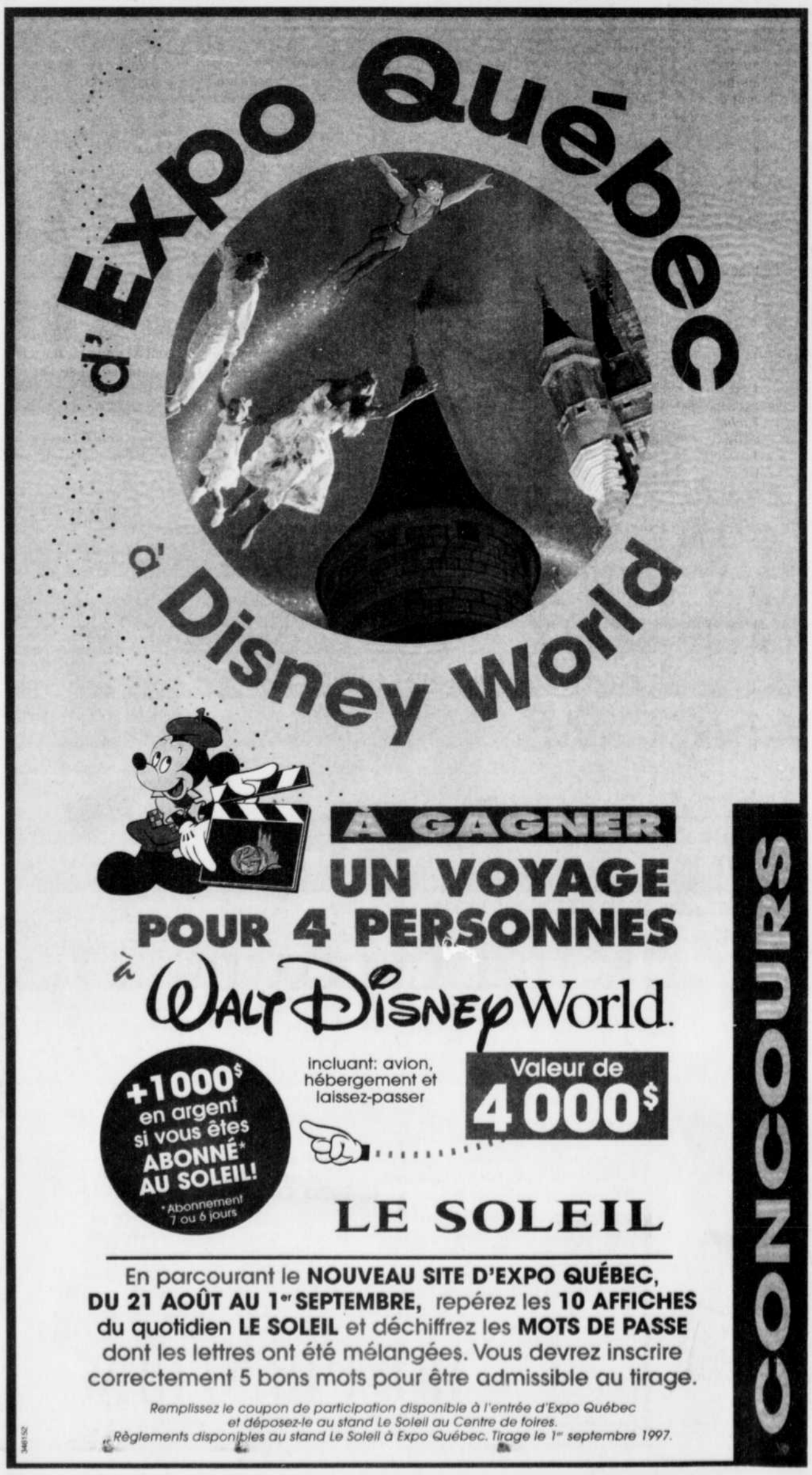

LE PAIEMENT PRÉAUTORISÉ
Renseignez-vous:
686-3344 / 1 800 463-2362
LE SOLEIL

LE SOLEIL le lundi

ARTS SPECTACLES

Pas de pub et de bonnes infos

Si d'autres ne l'avaient pas déjà fait, en leur temps, j'aurais volontiers développé cette réflexion: quel dommage que Radio-Canada ne fasse pas de la télévision comme elle fait de la radio. Car vous et moi, nous y trouverions largement notre compte. Au fait, pourquoi aimez-vous écouter la radio publique ? Sans doute pour les mêmes raisons que moi: pas de pub et de bonnes infos.

Didier Fessou

DFessou@lesoleil.com

RADIO/TÉLÉ

À la différence de plusieurs stations de radio privées qui ont déserté le créneau pour s'en remettre à une poignée de grandes gueules qui analysent gaillardement les faits à travers leurs préjugés, la radio publique veut continuer à faire de l'information sa carte maîtresse : 10 millions $ en dotation budgétaire et une centaine de journalistes. Sans oublier autant de correspondants à la pige dans le vaste monde. D'où ce constat de la dégé par intérim des infos, Geneviève Guay : «La radio de Radio-Canada est une entreprise de presse importante qui diffuse cinq heures d'information par jour et huit heures en week-end».

AJUSTEMENTS

Pas question de changer de cap. Seulement quelques ajustements pour aiguiser le ton et mieux coller à l'actualité. Ajustements au nombre de trois, pour l'essentiel :

● Tous les jours, Michel Lacombe surfera sur le Net pour bâtir une revue de presse canadienne et étrangère qu'il livrera à 11 h 53. Avec le ton qui est le sien, c'est-à-dire vigoureux et critique. Le dimanche, à 11 h, il reviendra en studio pour passer en revue les grands évènements de la semaine en compagnie d'un invité de marque. Rien d'original, direz-vous, mais la recette est éprouvée et l'animateur reconnu pour sa compétence.

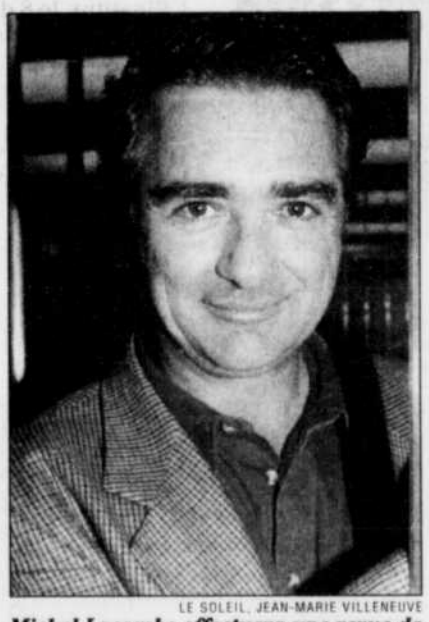

LE SOLEIL, JEAN-MARIE VILLENEUVE

Michel Lacombe effectuera une revue de presse quotidienne, en plus d'animer une émission hebdomadaire sur les grands événements de la semaine

● Le dimanche à 12 h 13, le temps octroyé à Yannick Villedieu pour traiter de l'information scientifique sera doublé et prendra fin à 14 h. Son émission s'appelle *Les années-lumière* et fera largement appel à la collaboration de la revue Québec-Science. Explication radio-canadienne devant cette soudaine générosité : « Yannick Villedieu est un excellent vulgarisateur qui a été trop longtemps tenu à l'écart ». Rien à ajouter !

● Faite à partir d'Ottawa, la très surprenante émission de Marie-Hélène Poirier, *Tournée d'Amérique*, gardera l'antenne tous les samedis à 16 h. Pour continuer à rapporter les faits et gestes des francos du Canada et d'ailleurs. Avec, à la clé, une tribune téléphonique ouverte à tous.

TOURNER LA PAGE

À l'aube de ses 60 printemps, la radio publique canadienne veut tourner la page et oublier ses soucis des dernières années, à savoir une coupe sombre de 17 millions $ et le départ de 300 personnes.

Aujourd'hui, avec un budget annuel de 66 millions $ et 780 collaborateurs, Marcel Pépin, son grand patron, croit qu'il y a moyen de faire de la bonne radio : « L'enveloppe budgétaire est suffisante, je dirais même substantielle par rapport à l'ensemble du marché, pour faire une offre de qualité ».

La radio publique, c'est une tête de pont à Montréal et un réseau de 14 stations au Québec et au Canada. Un tiers de la programmation est produit localement et diffusé aux heures de grande écoute, le matin entre 6h et 9h, l'après-midi entre 15h et 17h 30, le samedi et le dimanche matin. Une quinzaine d'émissions «locales» sont également diffusées sur le réseau.

Changement significatif, note Marcel Pépin, puisqu'en 1991, une seule émission produite hors de Montréal avait le «privilège» d'être diffusée sur le réseau.

Cette année, la radio publique devait absorber une nouvelle ponction de 4 millions $. Où trouver l'argent sinon dans les régions ? Plus facile à dire qu'à faire.

Ce nouveau train de compressions a provoqué un tel chahut dans les campagnes que le gouvernement fédéral est revenu sur cette décision.

En contrepartie, Radio-Canada a accepté d'être à l'écoute des besoins spécifiques des stations régionales. Notamment en leur déléguant temps d'antenne et budget pour qu'elles produisent et diffusent des émissions répondant mieux à leurs attentes. Ainsi, par exemple, la station de Winnipeg réalisera une émission de musique rock and roll à l'intention des jeunes Francos-Manitobains.

EN BREF

Quelques échos en marge du lancement de la saison, hier à Montréal :

❑ Selon Marcel Pépin, l'émission du matin doit être «destressante». Totalement d'accord avec lui. Rien de plus stressant, en effet, que d'entendre un animateur courir contre la montre afin de respecter l'horaire de fou qu'a tricoté le réalisateur.

❑ Joël Le Bigot n'est pas à la retraite. S'il est absent des ondes, c'est qu'il bénéficie d'un congé sabbatique. Il sera de retour en janvier pour animer une nouvelle émission, le dimanche matin. Émission que réalisera Jacques Bouchard.

❑ René Homier-Roy et Louise Carrière n'ayant pas retenu ses services, Francine Grimaldi est «en discussion» avec la radio de Radio-Canada pour l'obtention d'un prix de consolation. On n'a pas précisé lequel.

❑ Les auditeurs n'ont eu que de très bons mots pour Francine Ruel, qui avait pris la relève de Marie-France Bazzo, cet été. Mêmes bons mots à l'endroit de Chrystine Brouillette. Aura-t-on le plaisir de les réentendre sur les ondes de la radio publique? Réponse sibylline de Sylvain Lafrance, le directeur des programmes : «Peut-être...»

❑ *275-Allô* est l'émission de Radio-Canada qui suscite le plus d'intérêt chez les radiodiffuseurs étrangers. Animée par Pierre-Jean Cano, elle s'adresse aux 6-15 ans, tous les jours de la semaine à 19h. Combien sont à l'écoute ? Beaucoup mais c'est difficile à quantifier car BBM ne retient pas les auditeurs âgés de 12 ans et moins.

FESTIVAL DES FILMS DU MONDE

Un grand petit film

NORMAND PROVENCHER
Le Soleil

■ MONTRÉAL — Pour avoir fait craquer une salle entière à Cannes, on se demandait bien ce qui pouvait se cacher derrière *Marius et Jeannette*. Le public du Festival des films du monde de Montréal est maintenant au parfum : simplement l'amour, simplement l'amitié, simplement la vie quoi !

Une scène de « Marius et Jeannette », de Robert Guedigian.

Le nom de son réalisateur, le Marseillais Robert Guédiguian, vu comme le digne héritier des Renoir, Clair et Pagnol, est maintenant sur toutes les lèvres.

Ses six longs métrages précédents (*À la vie, à la mort*, *L'argent fait le bonheur*, *Dieu vomit les tièdes*) n'ont pas fait l'objet d'une large distribution au Québec. À en juger par la réaction unanime du public et de la critique, le vent vient dorénavant de tourner pour ce cinéaste de gauche qui a toujours craqué pour la vie des gens ordinaires.

Marius et Jeannette, c'est une histoire d'amour dans tout ce qu'elle peut avoir à la fois de banale et d'extraordinaire. Elle (Ariane Ascaride), mère qui élève seule ses deux enfants, malgré un petit boulot de misère ; lui (Gérard Meylan), doux gaillard affecté comme gardien à la surveillance d'une cimenterie désaffectée.

Marius ne parle pas beaucoup. On comprendra pourquoi plus tard. Tout le contraire de Jeannette, qui n'a pas la langue dans sa poche. Que ce soit au travail ou avec ses voisins : Dédé et sa femme, qui n'en manquent pas une pour « se bouffer le nez » ; Monique, la communiste grincheuse, et Justin, un prof à la retraite qui a le don de vulgariser les grandes questions existentielles.

C'est parmi tout ce beau monde que nos deux coeurs solitaires et blessés s'apprivoiseront mutuellement, loin des violons hollywoodiens, sur fond de soleil marseillais et d'accent du Midi. Guédiguian a réussi une tragi-comédie d'une grande tendresse, à la fois rare et précieuse comme chaque être humain. Quelque chose qui ressemble à un grand petit film.

Ce bijou prendra l'affiche en salles commerciales en novembre. Si vous désirez vous en délecter plus tôt, il sera du Festival international du film de Québec à deux reprises le week-end prochain : vendredi, à 21 h 30, et samedi, à 16 h 45.

LE POISON DE GESCHE

Les meurtriers en série ne sont pas nés d'hier. Prenez Gesche Gottfried, une jolie jeune femme qui, dans l'Allemagne du XIXe siècle, défraya la chronique pour avoir empoisonné à l'arsenic 15 personnes de son entourage, dont ses deux maris et ses trois enfants. La meurtrière, qui a été condamnée à l'exécution publique, n'a jamais renié ses crimes, pas plus qu'elle n'a fourni d'explications. Étrange.

La réalisatrice Walburg von Waldenfels a choisi d'adapter assez librement ce faits divers sinistre dans *Le poison de Gesche* (au FIFQ, vendredi, à midi et 18 h 30, et samedi à 15 h 10). Ce « thriller poétique » ne sera pas la tasse de thé des fanatiques de polars à l'américaine. La mise en scène est dépouillée et statique, le rythme du récit plutôt lent, mais le film réussit à créer une ambiance assez efficace pour être envoûté par cette criminelle qui se réfugiait derrière son image de femme pieuse et de mère dévouée.

Décidément, on ne sait jamais à qui on a affaire...

POUR RIRE !

L'éternel triangle amoureux, rien de nouveau sous le soleil, sauf que la comédie *Pour rire !* (au FIFQ, vendredi, à 19 h 30) le traite avec suffisamment d'entrain pour nous faire passer un bon moment.

Une avocate, Alice (Ornella Mutti) s'envoie en l'air, entre deux plaidoiries, avec un photographe sportif. Nicolas, son cocu de mari (Jean-Pierre Léaud), ex-procureur recyclé en roi du foyer, finit par découvrir le pot-aux-roses. Plutôt que de claquer la porte, il décide de se lier d'amitié avec l'amant et lui mettre subtilement des bâtons dans les roues pour faire que sa blonde lui revienne.

Lucas Belvaux n'a pas accouché de la comédie du siècle (l'histoire n'est pas sans faire penser à celle de *Addicted to Love*, avec Matthew Broderick et Meg Ryan), mais compte suffisamment de situations cocasses pour ne pas nous faire ennuyer de notre mère trop souvent. Le divertissement n'aurait pas fait long feu sans la performance de Léaud, qui a bien grandi et vieilli depuis *Les 400 coups* de Truffaut. On rit beaucoup avec lui, alors qu'on a plutôt envie de rire des deux éteignoirs que sont Ornella Mutti et Antoine Chappey...

BRIGANDS, CHAPITRE VII

Otar Iosseliani est un cinéaste spécialisé dans la comédie politique grinçante, au point qu'on l'a surnommé l'enfant terrible du cinéma géorgien. Dans le caustique et quelque peu nonchalant *Brigands, Chapitre VII*, Iosseliani trace un portrait de la bêtise humaine à travers trois époques : le Moyen-Âge, sous un quelconque régime totalitaire du milieu du siècle, et de nos jours, dans une ville plongée dans la guerre civile.

Cette variation sur un même thème a l'originalité d'être construite avec un minimum de dialogues (Mister Bean aurait pu y décrocher un rôle), et d'utiliser les mêmes acteurs d'une époque à l'autre. Le procédé a ses longueurs, la mise en scène ses failles, mais si on accepte de jouer le jeu, il se dégage un certain plaisir de cette petite leçon d'histoire.

À l'affiche du FIFQ, vendredi, à 20 h 30, et dimanche, à 10 h 15.

LE CHIEN DU JARDINIER

C'est dans l'Espagne du Moyen-Âge, au temps de l'amour courtois, que la cinéaste espagnole Pilar Miro campe *Le chien du jardinier*, qui, avec ses dialogues poétiques, promet de faire passer un bon moment à l'amateur du genre.

Contraire de l'archétype de la femme soumise, l'attirante comtesse de Belfor a l'oeil sur son secrétaire. Or, celui-ci est déjà promis à une de ses dames de compagnie. Qu'à cela ne tienne, la roublarde comtesse usera de quelques supercheries pour les séparer. On est quand même pas à une ou deux vacheries près à la cour des têtes couronnées, *Ridicule* l'a démontré avec éloquence.

Même si on souhaiterait un peu plus de rebondissements dans le scénario, *Le chien du jardinier* vaut le coup d'oeil, ne serait-ce que pour sa direction artistique et la beauté de ses costumes. Du bel ouvrage.

Au FIFQ, le dimanche 31 août, à 10 h, et le lundi 1er septembre, 13 h 40 et 19 h.

LES ÉTOILES DU FFM

Clandestins (Denis Chouinard-Nicolas Wadimoff/Canada-Suisse) ★★★★
Un air si pur (Yves Angelo/France) ★★
La chemise du serpent (Antonio P. Canet/Espagne) HH
Level 5 (Chris Marker/France) 0
Marius et Jeannette (Robert Guédiguian/France) ★★★★★
Le poison de Gesche (Walburg von Waldenfels/Allemagne) ★★★
Pour rire ! (Lucas Belvaux/France) ★★★
Brigands, Chapitre VII (Otar Iosseliani/France-Russie-Italie) ★★
Le chien du jardinier (Pilar Miro/Espagne) ★★★

EN BREF

Depardieu incarnera de Gaulle

L'acteur Gérard Depardieu va incarner le général de Gaulle à l'écran, dans un film dont le réalisateur n'est pas encore choisi, selon la maison de production Hachette Première. Depardieu a donné son accord pour ce film qui porte sur la période de 1940 et dont Jean Cosmos écrit le scénario. Gérard Depardieu, qui fut un Danton magistral, n'avait jusqu'ici prêté ses traits à aucun personnage historique contemporain. On a aussi indiqué que le réalisateur va être choisi « prochainement ». (AFP)

18 ans et + « Donnez du sang.» Info-Collecte (418) 650-7230 1 800 761-6610

CINÉMA MIDI-MINUIT 18 ANS 252, ST-JOSEPH, 522-2828
SEXE
2 NOUVEAUX FILMS CHAQUE SEMAINE
Les débutantes prêtes à tout — Dream strokes
Programmation disponible sur appel
VIDÉOS XXX À DES PRIX IMBATTABLES

LES CINÉMAS FAMOUS PLAYERS — La FIÈVRE du MARDI et MERCREDI TOUTE LA JOURNÉE 4,99 $
GALERIES DE LA CAPITALE 12 — 5401 boul. des Galeries 628-2455
G.I. JANE v.f. (13+) 13h10, 13h30, 15h55, 16h20, 19h, 19h25, 21h45, 22h10
G.I. JANE v.o.a. (13+) 13h30, 16h15, 18h55, 21h30
ARGENT COMPTANT (13+) 13h, 15h10, 17h15, 19h25, 21h35
A SMILE LIKE YOURS (G) 13h25, 15h45, 19h10, 21h20
EVENT HORIZON v.f. (16+) 12h45, 14h50, 16h55, 19h15, 21h40
EVENT HORIZON v.o.a. (16+) 13h40, 16h10, 18h50, 21h25
STEEL (13+) 13h15
GEORGES DE LA JUNGLE (G) 12h45, 15h, 17h10, 19h20, 21h35
COMPLOT MORTEL (13+) 15h25, 18h40, 19h10, 21h30, 21h55
HERCULE v.f. (G) 12h50, 14h55, 17h
MARIAGE DE MON MEILLEUR AMI (G) 12h55, 15h, 17h10, 19h30, 21h40
STE-FOY 3 — 2500 boul. Laurier 656-0592
G.I. JANE v.f. (13+) 19h10, 21h45
MÉTAMORPHOSE (13+) dolby 19h, 21h30
DÉTECTIVES (13+) 19h20, 22h

CINÉMAS CINÉPLEX ODÉON
● LE LAURENTIEN — Des Gradins et Le Bourgneuf 622-1077 — ciné RABAIS MARDI ET MERCREDI TOUTE LA JOURNÉE 5,00$
● PLACE CHAREST — Du Pont et Boulevard Charest 529-9745 — MARDI TOUTE LA JOURNÉE: 2.99$ MERCREDI EN MATINÉE: 2.99$ MERCREDI EN SOIRÉE: 4.99$
● CINÉ-PARC DE LA COLLINE — ROUTE 20 (SORTIE 311) 831-0778
● CINÉ-PARC BEAUPORT — ROUTE 40 (SORTIE 320) 667-5362
CONSULTEZ LA CHRONIQUE CINÉMA DU JOURNAL
'BEAV' EST DE RETOUR
Leave It To Beaver
EN VERSION ORIGINALE ANGLAISE
À L'AFFICHE! CINÉPLEX ODÉON LE LAURENTIEN
CONSULTEZ LA CHRONIQUE CINÉMA DU JOURNAL

PLACE LAURIER — Tout pour la rentrée

VOTRE AGENDA DU 26

ENVOYEZ VOS COMMUNIQUÉS, CINQ JOURS AVANT PUBLICATION, À:
Christine Bellemarre
LE SOLEIL
C.P. 1547, succ. terminus
925, chemin Saint-Louis
Québec, G1K 7J6

Tél: 686-3489 Fax: 686-3374

agenda@lesoleil.com

CINÉMA

★Les chiffres indiquent la valeur artistique de l'œuvre: (1) chef-d'œuvre; (2) remarquable; (3) très bon; (4) bon; (5) moyen; (6) pauvre; (7) minable. ★Les cotes sont fournies par l'Office des communications sociales; elles peuvent différer de celles des critiques du SOLEIL.

CINÉPLEX CHAREST (529-9745). **G.I. Jane ()** 13h15, 16h, 19h, 21h30 (13 ans). **Tobby le joueur étoile (6)** 14h, 16h20 (G). **Hommes en noir (4)** 19h (G). **Contact (4)** 21h (G). **Air Force One (5)** *v.f.* 13h30, 16h15, 19h10, 21h40 (13 ans). **Complot mortel (5)** 13h20, 16h, 18h45, 21h30 (13 ans). **Argent comptant ()** 13h45, 16h30, 19h15, 21h35 (13 ans). **Métamorphose (4)** 13h45, 16h30, 19h25, 21h50 (13 ans). **Event Horizon (5)** *v.f.* 14h, 16h45, 19h40, 21h45 (16 ans). **Détectives (4)** 13h30, 16h15, 19h, 21h25 (13 ans). Adm. mardi 2,99$. Prévente de billets du sam. au jeu.

CLAP (650-CLAP). ★**Le Cri de la soie (4)** 11h45, 19h30 (13 ans). ★**Kolya (3)** 12h, 16h30 (G). ★**Chamane ()** 12h15, 19h15 (G). **Le Cinquième élément (4)** 14h, 21h45 (13 ans). ★**Kama Sutra (4)** *v.f.* 14h10, 19h (16 ans). **Le Journal du séducteur (4)** 14h20 (13 ans). **Secrets et mensonges (2)** 16h15 (G). **Lost Highway (4)** *v.f.* 16h45 (16 ans). **Orange 2 ()** 21h15 (18 ans). **Sling Blade (3)** v.o.a. 21h30 (13 ans). Adm.: mardi 5$. Moins de 14 ans et plus de 50 ans: 4,50$. Prévente de billets du ven. au jeu.

GALERIES DE LA CAPITALE (628-2455). **Event Horizon (5)** *v.o.a.* 13h40, 16h10, 18h50, 21h25 (16 ans). **Event Horizon (5)** *v.f.* 12h45, 14h50, 16h55, 19h15, 21h40 (16 ans). **Steel (6)** *v.o.a.* 13h15 (13 ans). **A Smile like yours ()** 13h25, 15h45, 19h10, 21h20 (G). **Complot mortel (5)** 15h25, 18h40, 19h10, 21h30, 21h55 (13 ans). **Argent comptant ()** 13h, 15h10, 17h15, 19h25, 21h35 (13 ans). **Hercule (5)** 12h50, 14h55, 17h (G). **Le mariage de mon meilleur ami (4)** 12h55, 15h, 17h10, 19h30, 21h40 (G). **Georges de la jungle (5)** 12h45, 15h, 17h10, 19h20, 21h35 (G). **G.I. Jane ()** *v.f.* 13h10, 13h30, 15h55, 16h20, 19h, 19h25, 21h45, 22h10 (13 ans). **G.I. Jane ()** *v.o.a.* 13h30, 16h15, 18h55, 21h30 (13 ans). Adm. mar. mer. 4,99$. Enfants/âge d'or: 4,25$.

LAURENTIEN (622-1077). **Détectives (4)** 13h, 13h30, 16h, 16h30, 19h, 19h30, 21h30, 22h (13 ans). **Cop Land (4)** 13h, 15h30, 19h, 21h30 (13 ans). **Contact (4)** *v.f.* 12h45, 15h45, 18h45, 21h, 21h45 (G). **Air Force One (5)** *v.f.* 13h, 15h40, 19h, 21h40 (13 ans). **Air Force One (5)** *v.o.a.* 13h25, 19h10 (13 ans). **Métamorphose (4)** 12h40, 14h50, 17h, 19h15, 21h50 (13 ans). **Mimic (4)** *v.o.* 12h35, 14h45, 16h55, 19h10, 21h45 (13 ans). **Leave it to Beaver (5)** 13h10, 15h10, 17h10, 19h35, 21h25 (G). **Tobby le joueur étoile (6)** 12h35, 14h35, 16h35, 18h35 (G). **Mon ami Willy 3 (5)** 12h45, 14h45, 16h45 (G). **Double identité (3)** 18h45, 21h45 (13 ans). **Spawn (5)** *v.f.* 16h25, 21h35 (13 ans). **Hommes en noir (4)** 13h30, 16h, 19h30, 21h30 (13 ans). Adm. mar. mer. 5$; 65 ans et plus/moins de 14 ans: 4,50$. Prévente de billets ven. au jeu.

LIDO (837-0234). **Complot mortel (5)** 18h40, 21h15 (13 ans). **Tobby le joueur étoile (6)** 13h (G). **Détectives (4)** 13h, 19h, 21h15 (13 ans). **Mon ami Willy 3 (5)** 13h (G). **Air Force One (5)** *v.f.* 18h50, 21h15 (13 ans). **Métamorphose (4)** 13h, 19h, 21h15 (13 ans). **G.I. Jane ()** 13h, 18h45, 21h15 (13 ans). **Event Horizon (5)** *v.f.* 19h, 21h15 (16 ans). Adm. 5,50$. 12 ans et moins (sauf films cotés 13 ans+) et plus de 65 ans: 3$.

MIDI-MINUIT (522-2828). Vidéo 18 ans. **Débutantes prêts à tout** 11h15, 14h, 16h45, 19h30. **Dream Strokes** 12h30, 15h15, 18h, 20h45. Adm. 7$.

PARIS (694-0891). **Batman et Robin (5)** 14h, 19h (G). **Le monde perdu (4)** 16h30, 21h30 (13 ans). **Un simple souhait (4)** 14h30, 19h30 (G). **Panne fatale (5)** 16h15, 21h20 (13 ans). **Ça va clencher (5)** 14h15, 19h15 (G). **Opération Condor (5)** 16h30, 21h40 (G). Adm.: mar. 1$.

SAINTE-FOY (656-0592). **Détectives (4)** 19h20, 22h (13 ans). **Métamorphose (4)** 19h, 21h30 (13 ans). **G.I. Jane ()** 19h10, 21h45 (13 ans). Adm. mar. mer. 4,99$. Enfants/âge d'or: 4,25$.

CINÉ-PARC BEAUPORT (667-5362). G.I. Jane () et **Rien à perdre (5)** (13 ans). **Air Force One (5)** et **Hommes en noir (4)** (13 ans). **Détectives (4)** et **Spawn (5)** (13 ans). Ouverture à 19h30. Adm. mar. mer. 5$. Moins de 13 ans: 2$; âge d'or: 4,50$.

CINÉ-PARC DE LA COLLINE (831-0778). Métamorphose (4) et **Argent comptant ()** (13 ans). **Event Horizon (5)** *v.f.* et **Double identité (3)** (16 ans). Ouverture à 19h30. Adm. mar. mer. 5$. Moins de 13 ans: 2$; âge d'or: 4,50$.

ALOUETTE, Saint-Raymond (418 337-2465). **Air Force One (5)** 19h30 (G). Adm. mar. mer. 4,50$; enfants: 3$.

BIBLIOTHÈQUE DE CHARLESBOURG, 7950, 1re Avenue. 14h: **Mon ami Willy**. Gratuit.

IMAX-LE THÉÂTRE

L5: CITÉ DE L'ESPACE. Tous les jours 10h, 12h, 14h, 16h. Tarifs: adultes 9$; 60 ans et plus et 12 à 17 ans: 8$; 4 à 11 ans: 7$. **SUPER SPEEDWAY.** Tous les jours 11h, 13h, 15h. Tarifs: adultes 8$; 60 ans et plus et 12 à 17 ans: 7$; 4 à 11 ans: 6$. Programme double en soirée. Tous les jours: 17h, 19h, 21h; vendredi et samedi: 17h, 19h, 21h, 23h. Tarifs: adultes: 12,75$; 60 ans et plus et 12 à 17 ans: 11,75$; 4 à 11 ans: 8,75$. Gratuit pour enfants de 3 ans et moins occupant le même siège que l'accompagnateur. Prix spéciaux pour groupes de 20 personnes et plus. Réservation sur cartes Visa et Mastercard: 627-4688 et sur Billetech. Rens. 627-IMAX, 1 800 643-IMAX.

(publicité)

INTERNET

Festival à Montmagny

Le Carrefour mondial de l'accordéon vous convie à son festival annuel qui se tiendra à Montmagny, du 29 août au 1er septembre 1997. Grand rendez-vous des inconditionnels de l'accordéon, ce festival se distingue, notamment, par l'originalité de sa programmation. On aime ou on n'aime pas, mais vous cherchez un prétexte pour aller faire un tour du côté de la belle ville de Montmagny, blottie sur le bord du Saint-Laurent, le festival est tout désigné.

http://www.globetrotter.qc.ca/accordeon

THÉÂTRE

RAPIÉÇAGES. Mar.au sam. 20h. Café des arts, 1000, rue Saint-Jean. Entrée: 7$.

MA GROSSE CHUM DE FILLE, de Charles Laurence. Avec Clément Beaumont, Simon Chouinard, Marie-Ginette Guay et Réjean Vallée. Mise en scène de Serge Thibodeau. Mar. au sam. 20h30. Théâtre de l'Île d'Orléans, 342, av. du Galendart, St-Pierre, I.O. Adm. 17$; 60 ans et plus: 15,50$; 14 ans et moins: 12,50$. Rés. 828-0937. Se termine le 30 août.

HISTOIRES DE FEMMES de Robert Harling. Avec Josée Deschênes, Annick Beaulne, Simone Chartrand, Denise Dubois, Renée Hudon, Maryelle Kirouac. Mar. au sam. 20h30. Théâtre La Fenière, 1500, de la Fenière, Anc.-Lorette. Rés.: 872-1424. Billets: 22,50$/24,75$ le samedi. Se termine le 30 août.

SPECTACLES ET VARIÉTÉS

MULTIMÉDIA

FEUX SACRÉS, 20 rue Buade. Spectacle son et lumière sur l'histoire de Notre-Dame de Québec et de la Ville de Québec. Lun. au ven.: 15h30, 17h, 18h30, 20h. Sam. et dim.: 18h30, 20h. Rés. 694-0665.

QUÉBEC EXPÉRIENCE 3D, 8, rue du Trésor. Une aventure virtuelle au coeur des 400 ans d'histoire de Québec. Personnages holovidéo, son et multiprojection 3D, décors animés, jeux d'eau, effets spéciaux. Tous les jours, 10h à 22h. Adm. 6,75$; étud. et aînés: 4,75$; moins de 6 ans: gratuit. Inf. 694-4000.

CENTRE D'INTERPRÉTATION DU PARC DES CHAMPS-DE-BATAILLE. Pavillon Baillargé, Musée du Québec. De 10h à 17h30. Spectacle audiovisuel (45 min) «L'histoire des Plaines d'Abraham». Tarifs: 2$; aînés et 13-17 ans: 1,50$; 12 ans et moins, gratuit. Rens: 648-4071.

MUSÉE DU FORT. Les six sièges de Québec. Son et lumière sur l'histoire civile et militaire de Québec. Tous les jours 10h à 18h. Tarifs: 5,50$; 4,50$ aînés; 3,50$ étud. Au 10, rue Sainte-Anne.

QUÉBEC ET LES GRANDES EXPLORATIONS. Sur écran géant: L'histoire de la fondation de Québec. Tous les jours de 10h à 17h. Explore, 63, rue Dalhousie. Tarifs: 5,50$; 4,50$ aînés; 3,50$ étud.

MUSÉE DE CIRE, 22, rue Sainte-Anne. Spectacle audiovisuel sur l'histoire de Québec et de la Nouvelle-France, tous les jours à compter de 9h. Adm. 4$; étudiants et aînés: 3$; 12 ans et moins: gratuit.

BARS/RESTAURANTS

Golden Sun: hommage au rock and roll des années 70. 22h. Au Kashmir, 1018 rue Saint-Jean.
Radius Park. Chez Dagobert, 600 Grande-Allée.
Christian Déry. Au bar Chez son père.
Luc Bossé. Bar Les Yeux Bleus, 1117 1/2 rue Saint-Jean.

MUSIQUE

CONCERT COMMENTÉ «La naissance du Québec 1608-1760», avec le duo Louis-Jolliet. Tous les jours à 12h30, 14h30, 15h15. Chapelle du Musée de l'Amérique française. Coût: 3$ incluant les droits de visite.

CAPSULE MUSICALE. «Horizons: l'apport musical des immigrants québécois». Karina Laliberté, violon, Andréanne Laplante, flûte traversière, Éric Dussault, guitare. À 12h30 et 14h, cour intérieure du Musée de la civilisation.

CONFÉRENCES

COMITÉ D'EMBELLISSEMENT DE SAINT-ÉMILE. «La taille des arbres adultes», par Michel jobin. À 19h au complexe municipal de Saint-Émile. Coût: 4$; 1$ membres. Inf. 847-1526 ou 847-9684 (soir).

SOIRÉE CONFÉRENCE ET APPEL AU LOUP dans le parc de la Jacques-Cartier. Causerie «Vivre en meute, gage de survie du loup» suivie de l'«appel nocturne du loup». Coût: 15$; 7,50$ moins de 14 ans. Inf. (418) 848-5099.

RÉUNIONS

ALCOOLIQUES ANONYMES AA Île d'Orléans. Gr. Les insulaires. 20h, au 390, 8e Rue (s-sol église St-Pierre). Tél. 529-0015.

MAISON DE LA FAMILLE DE CHARLESBOURG, 49851, 1re Avenue. Des services de thérapie sont offerts aux couples qui ont des difficultés d'ordre sexuel. Du lundi au vendredi. Inf. 623-5705.

GROUPE LES RELEVAILLES, 1173 Charest O., local 220. Lun. au ven. 8h30 à 16h30. Support et accompagnement aux parents d'enfants de 0-6 ans. ***N.B.*** Le groupe recherche des bénévoles, disposant de quelques heures par mois et qui ont le goût de vivre une expérience valorisante et enrichissante. Inf. 688-3301.

CENTRE-FEMMES D'AUJOURD'HUI. Groupe d'entraide pour les femmes qui vivent de la violence. 9h à 12h; 13h à 16h. Au 1305, ch. Ste-Foy, local 202. Inf. 683-2548. ***N.B.*** la période d'inscription aux activités du Centre se déroulera du 8 au 12 septembre; une participation de 15$ est demandée pour chaque atelier.

SENTIERS SPIRITUELS QUÉBEC. À 19h30, au Patro Roc Amadour, 2301, 1re Avenue, Québec. Angèle Massé, religieuse, et Raymond Shink, prêtre, sont disponibles pour des rencontres individuelles. Inf. 529-4996.

ÉMOTIFS ANONYMES. 20h: Gr. Harmonie, 302, boul. St-Joseph, Lévis. 19h30, Gr. Passeport d'Amour, Centre Charon, 525, boul. Hamel. Rens: 666-0256.

PHARMACODÉPENDANT. Groupe «Juste pour l'instant» pour les personnes qui ont des problèmes avec la consommation abusive de médicaments. Les mardis à 20h. Sous-sol du 390, 8e Rue.

ACTIVITÉS SOCIALES

CLUB ÉCOLE RÉTRODANSE. Cours de danse en ligne. 19h, au 4780, St-Félix, St-Augustin. Coût: 5$. Inf.: 877-2557.

PRATIQUE DE DANSE EN LIGNE (débutants, intermédiaires I à IV). 19h30 à 21h30. Centre communautaire Les Saules, rue Musset. Inf. Jean 843-5034.

DIVERS

COLLECTE DE SANG de 14h30 à 20h30. Salle des Chevaliers de Colomb, St-Charles-de-Bellechasse, 8-A, av. Commerciale.

VESTIAIRE SAINT-RODRIGUE (St-Vincent-de-Paul). Lun. mar. 13h à 15h30. Au 100, 50e Rue Est, Charlesbourg.

CLUB DE MARCHE STE-MARIA-GORETTI. Marche guidée d'une heure; départ à 19h des Loisirs Ste-Maria-Goretti, 7475 av. Paul-Comtois, Charlesbourg.

SUR LES PLAINES D'ABRAHAM. Tour Martello 1. Ouvrage avancé de défense. Tous les jours de 10h à 17h30. Durée 45 min; coût: 2$; ang./fran. Bus d'Abraham: visite commentée des Plaines. Tous les jours de 10h30 à 18h. Durée: 40 min; coût: 1$. Tour Martello 2: astronomie et météorologie; spectacle audiovisuel «Le langage de la nuit». Tous les jours de 10h à 17h30; durée 1h; ang./fran.; coût: 2$.

ATELIER DU PATRIMOINE VIVANT. Démonstration de métiers traditionnels par des artisans. Tous les jours de 10h à 17h, à la Maison Paradis, 42, Notre-Dame (Place Royale). Entrée libre. Auj.: Fernand Gosselin, sculpteur.

L'ÎLOT FLEURY, jardin de fleurs et de sculptures. Dans le quartier St-Roch. Sculptures intégrées au site; pique-nique, pétanque, jardinage; animation horticole pour les enfants de 10h à 16h du lun. au ven.; jardin écologique; une grande mangeoire pour les oiseaux sera construite par un groupe d'handicapés intellectuels, sous la gouverne d'un animateur-artiste. Inf. 691-3945.

ATELIER PLEIN-AIR, parc de la cathédrale Holy Trinity, 31, rue Des Jardins. Artisanat (bijoux, vêtements, tissage, tricot, poterie, peinture sur laine, cuir, jouets, arrangements floraux). Démonstrations sur place les fins de semaine. Ouvert de 11h à 22h tous les jours.

À SURVEILLER

La **CONFÉDÉRATION DES ASSOCIATIONS LINGUISTIQUES ET CULTURELLES DE QUÉBEC (CA.Q)** organise une excursion le ***samedi 13 septembre*** dans quelques musées de Montréal: des Beaux-Arts, Ramezay, pointe-à-Callière. Le départ se fera à 8h du Centre culturel St-Patrick, rue Salaberry. Le coût est de 40$. Réservation avant le 29 août au 524-8790 ou 527-4272.

NOUVEAU DÉPART, organisme sans but lucratif dédié à favoriser la réinsertion sociale des femmes d'âge moyen, organise un programme d'orientation de 13 rencontres, qui auront lieu les mardis et jeudis, du 23 septembre au 4 novembre. Inscription immédiate: 658-8033.

La **JOUJOUTHÈQUE DE LÉVIS** organise ses marchés aux puces d'automne d'articles pour enfants. Ils se tiendront les ***dimanches 21 septembre et 19 octobre***, à l'école Champagnat (secteur Lévis), de 8h30 à 14h. Pour information ou réservation: 833-5834 ou 833-9495.

Le groupe vocal **VOIX NOUV'ELLES DE SILLERY** recherche des voix de soprano, mezzo-soprano et alto pour compléter ses pupitres. Les répétitions ont lieu les lundis à 19h30 au Centre Brûlart, rue Chanoine Morel, Siller. Pour information: 622-1976 ou 525-7856.

Le **CARREFOUR DU PLATEAU**, centre-jour pour personnes solitaires ou retraitées de la ville de Québec et de la région, offre gratuitement des activités socio-culturelles, artistiques et récréatives, de même que des conférences sur des sujets variés; il organise des voyages, des repas de groupe tous les mois. Les inscriptions auront lieu les lundi et mardi, ***8 et 9 septembre*** de 13h30 à 16h30, au 265 boul. René-Lévesque O., 2e étage. Inf. 524-0066.

Le chœur **LES JOYEUX PROMENEURS** recrute des choristes, hommes et femmes. Les pratiques ont lieu le jeudi à 19h30, au 1210 chemin Sainte-Foy, Québec. Les inscriptions se feront le ***18 septembre***. Pour information: A. Fortin 658-6275 ou L. Saulnier 527-8551.

Le **CHŒUR DU VALLON** de Sate-Foy reprend ses activités mardi le **9 septembre**. Les inscriptions et auditions se feront à compter de 19h, à l'école Ressources, 3200, rue D'Amours, local 212, Ste-Foy. Rens. 872-3613.

APPEAL (apprentissage, pratique, perfectionnement et enrichissement de l'anglais... à loisir), club social où des francophones parlant déjà l'anglais ont l'occasion de pratiquer avec des anglophones lors d'activités sociales, débutera sa session d'automne le 22 septembre. Il est important de réserver sa place. Pour information: 659-7616 (entre 13h et 17h, lun. au ven.).

BIENTÔT À QUÉBEC

Les billets pour les spectacles sont en vente sur Billetech (643-8131) sauf avis contraire. Renseignements: Le Capitole: 694-4444. Palais Montcalm: 670-9011. Salle Albert-Rousseau: 659-6710. Grand Théâtre, Le D'Auteuil: 643-8131. Colisée de Québec: 691-7211 ou 1-800-900-SHOW. Théâtre Petit Champlain (Maison de la chanson): 692-2631. Salle Dina Bélanger: 687-1016. L'Anglicane: 838-6000. Agora du Vieux-Port: 692-4672.

Août

Amanda Marshall, 31 août. Agora du Vieux-Port

septembre

Sophie Anctil, Johanne Pelletier. 3 sept. Au D'Auteuil
Marillion, 5 septembre. Salle Albert-Rousseau
Lévesque/Turcotte, 11 au 13 sept. Salle Albert-Rousseau
Lise Dion, 17, 18, 19 septembre. Salle Albert-Rousseau
Patrick Norman. 19-20 septembre. À L'Anglicane
Corey Hart. 26 septembre. Grand Théâtre
Michaël Rancourt, 26-27 septembre. À L'Anglicane

octobre

BROUE, 8 au 11 octobre. Salle Albert-Rousseau
Les Rolling Stones. 10 octobre. Hippodrome (Billetech)
Alain Morisod/Sweet People. 10, 11 oct. Grand Théâtre
Claudine Mercier, 16, 17 octobre. Salle Albert-Rousseau
«Faust», opéra. 25, 28, 30 oct., 1er nov. Grand Théâtre

Novembre

Zachary Richard. 1er novembre. Salle Albert-Rousseau
Marie-Lise Pilote, 7, 8 nov.. Salle Albert-Rousseau.
Georges Moustaki. 14 novembre. Salle Albert-Rousseau
SOL, 21, 22 novembre. Palais Montcalm
Alain Choquette, 21-22 novembre. Grand Théâtre
Jean-Marc Parent, 26-27 nov.. Salle Albert-Rousseau.

Décembre

Les Back Street Boys. 29 décembre. Colisée de Québec

PLACE LAURIER
Tout pour la rentrée

Abonnez-vous au Soleil
ou renouvelez votre abonnement 7 jours - 52 semaines
à Expo Québec
et recevez le CADEAU de votre choix...
2 façons de payer
Facilitez-vous la vie et optez pour le
PRÉLÈVEMENT AUTOMATIQUE MENSUEL
à un prix avantageux
OU
PAYEZ EN UN VERSEMENT
56 semaines pour le prix de 52 semaines
Plat CorningWare
Dinosaure
Du 21 août au 1er septembre 1997, VISITEZ LE STAND LE SOLEIL AU CENTRE DE FOIRES D'EXPO QUÉBEC.
Profitez de notre offre d'abonnement ou de renouvellement 7 jours - 52 semaines, payé par prélèvement automatique mensuel ou payé en un versement, et recevez un cadeau.
DE PLUS, TENTEZ VOTRE CHANCE AU JEU DE POCHES POUR ÊTRE ADMISSIBLE AU TIRAGE AU SORT D'UN PRIX DE 2 000 $ EN ARGENT.
Tirage le 1er septembre à 21h. Tous les détails sur place. Règlements disponibles au quotidien Le Soleil et au stand Le Soleil d'Expo Québec

CRTC — AVIS D'AUDIENCE PUBLIQUE — Canada

Avis d'audience publique CRTC 1997-8 et 1997-8-1. Le CRTC tiendra une audience publique à partir du 15 octobre 1997, à 9 h, au Centre de conférences, Portage IV, 140, Prom. du Portage, Hull (QC). Articles 1. à 3. MONTRÉAL, VILLE DE QUÉBEC, RÉGION SAGUENAY-LAC-ST-JEAN, LE BAS-ST-LAURENT ET PLUSIEURS AUTRES LOCALITÉS AU QUÉBEC ET DE L'EST DE L'ONTARIO ET LES RÉGIONS AVOISINANTES. Demandes présentées par **DIGITVCOM INC.**; TÉLÉGLOBE INC., par l'entremise de sa division **TÉLÉGLOBLE ENTREPRISES MÉDIA, GROUPE TRANSCONTINENTAL G.T.C. LTÉE, SOCIÉTÉ FINANCIÈRE BOURGIE INC., COVINGTON WIRELESS COMMUNICATIONS (ONTARIO) LIMITED ET QUÉBEC-TÉLÉPHONE,** au nom d'une société devant être constituée; et **AIRCOMM INC.,** en vue d'obtenir des licences visant l'exploitation d'entreprises de radiocommunication pour transmettre des services sous forme encodée, au moyen d'un système de distribution multipoint numérique (SDM). Le CRTC note que les requérantes ont demandé des exemptions et autorisations ayant trait aux services de programmation à être distribuées. Pour de plus amples renseignements sur les demandes, les tarifs projetés à l'examen des demandes, veuillez consulter l'avis d'audience publique. Le texte complet de cette demande est disponible en communiquant avec la salle d'examen du CRTC à Hull, (819) 997-2429; et au bureau du CRTC à Montréal : (514) 283-6607. Les interventions écrites, accompagnées d'une preuve qu'une copie conforme a été envoyée au requérant doivent parvenir à la Secrétaire générale, CRTC, Ottawa (Ont.) K1A 0N2 **au plus tard le 22 septembre 1997.** Les personnes qui désirent comparaître à l'audience et qui requièrent des auxiliaires de communication doivent en aviser le CRTC au plus tard 20 jours avant le début de l'audience. Il est possible que des intervenants dont les observations sont claires et complètes ne soient pas appelés à comparaître devant le Conseil. Cependant, toutes les interventions seront prises en considération lors des délibérations. Pour de plus amples renseignements sur le processus d'intervention, vous pouvez communiquer avec les Affaires publiques du CRTC à Hull par téléphone au (819) 997-0313, fax (819) 994-0218, ATS (819) 994-0423, ou en consultant notre site Internet : http://www.crtc.gc.ca. L'avis d'audience publique est disponible, sur demande, en média substitut.

Conseil de la radiodiffusion et des télécommunications canadiennes — Canadian Radio-television and Telecommunications Commission

348372

LES ANNONCES CLASSÉES

686-3311

INDEX DES RUBRIQUES

immeubles 098 à 349

Visites libres 098

À VENDRE

Maisons seules ..... 100 à 149
Condominiums 105
Maisons à revenus ..... 150 à 199
Autres propriétés ..... 200 à 229
Chalets 200
Propriétés commerciales et industrielles ..... 230 à 249
Commerces 234
Services immobiliers 245

À LOUER

Autres propriétés ..... 200 à 229
Chalets 200
Propriétés commerciales et industrielles ..... 230 à 249
Commerces 234
Logements ..... 250 à 299
Condominiums 255
Maisons 282
Chambres ..... 300 à 349

amélioration et entretien des propriétés 370 à 388

Aménagement terrain 370
Chauffage / climatisation / ventilation 372
Décoration intérieure 374
Déneigement 376
Entretien / réparation 378
Extermination 380
Matériaux 382
Systèmes d'alarme 386
Traitement d'eau 388

marchandises et services 390 à 459

Accessoires de parterre 395
Alimentation/aliments naturels 397
Ameublement/appareils ménagers 399
Animaux 400
Antiquités 403
Artisanat 407
Assurances 409
Bois de chauffage 410
Cabanons 411
Cellulaires 412
Coin du bébé 413
Cours 415
Covoiturage 416
Croissance personnelle 417
Déménagement / transport 418
Échanges téléphoniques et autres 419
Équipement de bureau, commerce et restaurant 420
Entreposage divers 421
Génératrices 423
Machines à coudre 425
Marchandises diverses 427
Marchandises en gros 428
Marchés aux puces 429
Mariages / réceptions 430
Médecines alternatives 432
Noël 433
Ordinateurs/Internet 440
Outillage 442
Piscines 443
Photographie 444
Rembourrage 445
Santé-esthétique 447
Souffleuses-tondeuses 448
Systèmes de son-télévision 449
Tableaux-encadrements 450
Tapis-carrelages 452
Traiteurs 453
Transport demandé 454
Ventes de garage 456
Vêtements 457
Vidéos 458
RECHERCHÉ/ÉCHANGE: 459

loisirs 460 à 479

Articles de sport/conditionnement physique 461
Bicyclettes 463
Camping 465
Chasse/pêche 467
Collectionneur 468
Jeux / jouets 472
Livres / timbres / monnaie 474
Musique 475
Planches à voile 476
Vacances-voyages 477
RECHERCHÉ: 479

emplois 480 à 489

Offres d'emplois 481
Placement étudiant 483
Service à l'emploi 485
Services domestiques et garderie 486
Services spécialisés 487
Emploi recherché : 489

finance 490 à 497

Argent à prêter 491
Occasions d'affaires 493
Prêts hypothécaires 495
RECHERCHÉ : 497

véhicules 500 à 569

Autobus 503
Autos à vendre 505
Autos à louer 515
4 x 4 522
Avions 523
Camions à vendre 525
Camions à louer 530
Équipement de ferme 537
Garages à vendre 550
Garages / stationnement à louer / entreposage 555
Machinerie 563
Pièces/accessoires/ remorques 565
Réparations/entretien/ dépannage 567
RECHERCHÉ /ÉCHANGE: 569

véhicules récréatifs 580 à 592

Motoneiges 580
Motocyclettes 583
Roulottes / tentes-roulottes / motorisées 587
Véhicules tout-terrain 589
Yachts et bateaux 590
RECHERCHÉ/ÉCHANGE: 592

avis 600 à 627

Activités diverses 603
Agences de rencontre 607
Avis de naissance 611
Avis divers et légaux 615
Bénévolat 616
Billets 617
Carnet mondain 618
Clubs sociaux 619
Encans/ventes 621
Messages personnels 623
Perdu/trouvé 625
Isotérisme 626
Souhaits 627

décès et avis divers 705 à 765

Avis de décès 705
Remerciements 720
Services anniversaires 725
Faveurs obtenues 740
Monuments 765

686-3311

C'est facile de placer votre annonce classée!

Télécopieur: **686-3322**
Interurbain gratuit: **1-800-463-2116**

• SUR PLACE OU PAR LA POSTE

Au quotidien LE SOLEIL
925, chemin St-Louis
C.P. 1547, succursale Terminus,
(Québec) G1K 7J6

Bureau ouvert du lundi au jeudi, de 8 h 30 à 17 h; vendredi jusqu'à 16 h 30.

• DÉLAIS REQUIS DE PARUTION

Annonces classées ordinaires:
avant 17 h 30 du lundi au jeudi; avant 13 h le vendredi pour publication du samedi.

• Annonces classées grands formats:
avant 16 h (deux jours ouvrables avant la date de publication). Ajouter une journée de plus si une épreuve est nécessaire.

• Corrections, annulations:
une journée (ouvrable) avant publication.

Annonce incomplète? DÈS LA PREMIÈRE JOURNÉE, veuillez lire attentivement votre annonce. En cas d'erreur, il faut nous aviser le plus tôt possible, car notre responsabilité se limite à la première parution. Nous ne sommes responsables que du montant facturé pour la période précitée.

LE SOLEIL se réserve le droit d'accepter, de refuser ou d'annuler la publication de toute annonce pour toute raison jugée valable par la direction.

---

véhicules 500 à 599

99 Visites libres

AUCUN comptant, 1er versement juil. 98 RACHAT DE BAIL 624-4444.

à vendre maisons seules 100 à 149

100 Ancienne-Lorette

ANCIENNE-LORETTE, résidentiel, jumelé, 1 étage à vendre, libre sept. 64 500$ 658-2613, 682-5550

MAGNIFIQUE maison, endroit paisible, 9 pièces, foyer, 2 salles bains, planchers bois, patio, cabanon, bel aménagement paysager, interbloc, accès facile aux boulevards, 872-1636

101 Beauport

A 10 000$ comptant + hypothèque 5%, 2 logis 5½, 667-2761.

BUNGALOW Giffard, abri-auto pierre/brique, 3 chambres, très fonctionnel. Prix avantageux 661-6030.

CAUSE TRANSFERT: vue sur la ville, maison chaleureuse, planchers bois et céramique, sur grand terrain boisé, et intime, secteur recherché; 667-4673

URGENT! victorienne ancestrale, vue fleuve et I.O. grand terrain; 666-1248.

102 Cap-Rouge / St-Augustin

À Cap-Rouge, bord du fleuve, bungalow moderne, 12 ans, 2 chambres, paysager, 4 stationnements, possession immédiate, du proprio, 658-9120

A St-Augustin, du propriétaire, plan d'architecte, audacieuse mais sage unicité, paysagement idoine, 4678-H des Bosquets, 871-7128

Arrière borné au Parc des Bernaches, maison moderne, 3 chambres, 2 salles de bain, foyer, garage, sous-sol fini avec possibilité 4e chambre, près école Les Bocages. Direct proprio, 10% sous éval. mun., 877-6628

BUNGALOW 3 chambres secteur tranquille foyer. Près services. TRANSFERT! 94 900$. **TOM O'GRADY, La Capitale Sélect courtier immobilier 627-3333**

VUE fleuve, idéal famille recomposée, garder parents ou revenu. 258 000$, 1236 Petitclerc, 653-7001

104 Charlesbourg

A ACHETER

MOINS CHER QU'UN LOYER
ACCEPTONS ÉCHANGE
AUCUN COMPTANT, 624-4444

A 839-0100 (sortie Geo.-Muir), cottage 3 chambres, 2 salles bains, verrière, bois franc céramique, grand terrain boisé. PRIX RÉDUIT.

BUNGALOW, 3 chambres à l'étage, plancher bois, terrain aménagé, piscine, prix à discuter. 626-5771.

DU proprio moderne, propre, 2 chambres, sous-sol fini 78 000$ nég 849-0165

105 Condominiums

A GRANDE-ALLÉE luxueux, 1315' ca., tourbillon, insonorisé, climatisé, marbre, parking int., 2 balcons, verrière, ascenseur, agents s'abstenir, 640-0785

A VENDRE SUR PLANS
René-Lévesque, moins de 500$/mois, avec comptant de 3500$, 688-1551.

A ST-ROMUALD 2.5 km des ponts, 8½ 2 niveaux, entrée privée, 2 stationnements, 85 000$., 834-2919.

A QUÉBEC condominium à vendre, 4½ moderne, proximité de la rivière St-Charles, foyer, bon prix, 522-2676.

A 839-2020, CHARNY, superbe, 1,220 p.c., super insonorisé, ascenseur. LOCATION-ACHAT.

A SILLERY, vue sur fleuve, 3 chambres, à vendre bon prix, 654-1086

À vendre ou louer, 4½, 1289'ca., 129 000$ ou louer 995$/mois, 626-8124

À SILLERY Très luxueux condo 1653'c
VUE FLEUVE: 683-4000

A CAP-ROUGE, à vendre ou louer 4½ parking, piscine, 54 000$. 628-6346

BEAU 4½, coeur Ste-Foy, près université et services, 69 000$ nég. 659-3602

ACCEPTONS ECHANGE
AUCUN COMPTANT. Moins cher qu'un loyer. AUBAINE
Reprise de bail. 624-4444

AU MONCTON I
2 pas des Plaines, rez-chaussée, 2 chambres, 1100'ca., 1½ salle de bains, DIRECT PROPRIO, 682-3628

AUBAINE Ste-Foy "Le Châtelet", 2 chambres, verrière, 2 balcons, parking int., rez-chaussée, libre, Nord-Vert courtier immobilier 848-6673

CHARLESBOURG 4½ directement propriétaire, rénové, piscine 628-1578

JARDINS MÉRICI
3½ Vue fleuve, balcon, 847-4090

• MONCTON, Québec 4½, 144 500 $
• FRANCE-Prime, Ste-Foy 4½, 60 000$
• FRANCE-Prime, Ste-Foy 3½ 48 000$
Possession imm. Guy Latulippe 656-9705, Castel Pro courtier, 570-0690

POINTE STE-FOY, 4½ luxueux, 8e, vue magnifique, piscine, 651-3847

RENAISSANCE I, luxueux 5½ neuf, garage, piscine, 136 000$, 658-1353.

ST-ROMUALD, condos neufs, avec tourelles, pour propriétaire occupant 5½, 6½ ou 7½ pièces avec logement loué de 4½, 839-6038.

TERRASSES LEBOURGNEUF, studio, entrée lav., séch., piscine int., à vendre ou à louer. 624-3305

VIEUX QUÉBEC
Superbes 4½, plafonds 9 pi., 2 salles de bains, foyer, balcon, cour, garage, peu de comparable, 103 000$ et plus, (88 000$ sans garage). TPS ET TVQ INCLUSES. Comptant minime. Faites vite.
MARGOT S. FORTIER
courtier immobilier 692-3931

106 Côte de Beaupré / Île d'Orléans

BOISCHATEL, bord riv. Montmorency, domaine boisé, paisible, exceptionnel, maison aires ouvertes, garage, bâtiments, 185 000$, 822-3240

MAISON ANCESTRALE, début Château-Richer, site exceptionnel, grand terrain, ruisseau, etc. Faut voir! Soir 824-4458.

107 Duberger / Les Saules

RUE BLOUIN, DUBERGER, jumelé 3 chambres, très propre, foyer ext., évaluation municipale 69 000$, prix demandé 75 000$, 845-1589

110 Loretteville / Neufchâtel

A 59 900 $
NEUFCHÂTEL, bungalow 3 chambres, rénovations majeures effectuées, 96-97, vue magnifique sur aéroport et Québec, près services, Super aubaine **Yvan Paré Century 21 Formule courtier immobilier, 842-7721**

A MONTCHATEL
4 Chambres, moderne, très clair, coin verrière, garage, rue sans issue, idéal professionnel.
Yvan Paré 842-7721, 845-1144

DIVORCE
Haut de gamme, 12 pièces, garages, + logement 3½, idéal professionnel. Réduit à 225 000$ Gestion R. Perreault courtier, René Hébert 656-0641

LORETTEVILLE, 18 du Grand-Pré, bungalow, du proprio, 83 000 $ négociable, 845-6199.

112 Rive-Sud

A ST-JEAN CHRYSOSTÔME, maison de ville 2 chambres, grand terrain, pas voisin arrière. Frais peint. PRIX RÉVISÉ. 839-3922.

A St-Rédempteur jumelé neuf, 69 300$ bien situé, 836-4495, 831-0736

LAUZON, 125 Caron, près de tout, piscine 27 pi., vous aimez les espaces en ville et ensoleillée, 833-3525

LÉVIS, moderne, aires ouvertes, 4 chambres, terrain paysagé, entrée agrégat, 159 500$., 833-3736.

PINTENDRE, 5 chambres, près école, prix d'évaluation, 837-0450.

ST-Apollinaire, bois franc, sous-sol fini alarme, échangeur d'air terrain paysager, piscine, à voir 65 000$ 881-2884

ST-LAMBERT, libre 1er sept., cottage 3 chambres, 69 000$, 882-5753, 889-8468

ST-NICOLAS, bungalow 3 chambres sous-sol fini, grand terrain 12 750' ca. près école, 84 500 $. 831-3898

ST-ROMUALD, rue Les Hauts Bois, jumelé, entrée split, belles grandes pièces, 3 chambres, 2 salles de bains, patio clôturé avec cabanon, revenu possible, prix nég. 839-9693

STJEAN: neuve, près de tout et école, tourelle, bois franc, 91 500$ 834-2761.

113 St-Émile / Lac-St-Charles Stoneham / Lac Beauport

URGENT - TRANSFERT
Bord rivière Jaune, accès court de tennis, site enchanteur, intérieur champêtre, 1 foyer + combustion lente, 3 chambres, 2 étages, 2 salles de bain, «Florida room».
Sur rendez-vous: 841-2492

116 Sainte-Foy

À St-Louis-de-France, bungalow 4 chambres, planchers bois, site recherché, 110 000$. URGENT!
LISE M. GAUTHIER 687-3211
RE/MAX PRESTIGE courtier immobilier

904 BON AIR, beau grand duplex, près université 681-8625, 681-8886.

DOMAINE des Sources, maison neuve tout brique, avec garage, libre imm., possibilité d'échange, 828-2264.

FAUT voir, quartier Laurentien, secteur Chauveau, du proprio, maison 29 X 36, très propre, ensoleillée, planchers chêne, 4 côtés brique, cour intime, grand patio, **toiture refaite**, sous-sol fini, chambre froide, **évaluation 92 500$, prix en bas de l'évaluation**, 877-0242, 878-5118.

411 GINGRAS, maison en rangée, pas entretien ext. à faire, piscine, garage, 3 chambres à l'étage, sous-sol fini, bois franc, courtier s'abstenir, 657-4677

JUMELÉ, Les Sources, garage, foyer, 2 chambres, bois franc et céramique, très ensoleillé, 134 000$, 871-2474.

PARC Nelson spacieux bungalow, non conventionnel, 5 chambres, foyer, solarium, bain jaccuzi, sous-sol fini, revenu, vendre/louer 527-2883 658-3429

Quartier Laurentien, Ste-Foy, vendre ou louer, idéal professionnel occupant, 9 pièces, 2 salles bains, sous-sol aménagé, terrain 10 200 p.c.
872-1302, 872-3290

QUARTIER paisible, près école, cheminée pour poêle, beaucoup d'inclus, bonne aubaine! 95 000$; 877-5838

RUE Paradis, tout près université et services, très bons revenus au sous-sol, très propre: 140 000$; 683-8510

STE-URSULE, cottage 35x26 sur 2 étages, 7 pièces, 1 salle de bain + salle d'eau, 875-3711 ou 687-5907

118 Sillery

A 2495, ch. du Foulon. Toute offre raisonnable acceptée: cause départ. 79 500$ ou à louer. 658-7997

A 2565, DE la Falaise, vue fleuve, terrain 15 835pc, 8 pièces, très privé, 400 000$. 684-8999

A 1203 ROUSSEAU, rénovations récentes, 175 000 $, échange possible, 875-2229. 681-6364

BUNGALOW brique, près école, 4 chambres, plusieurs rénovations faites, bois franc, 139 000 $, 653-9773

VRAI bijou, secteur pittoresque, toute rénovée, 3 chambres, foyer, rapport-qualité-prix exceptionnel, 84 700$, Castel Pro Charlie Munroe 839-7966.

123 Banlieue et autres secteurs

BLACK LAKE domaine à vendre 30 acres, rivière bornant le terrain, **acheteurs sérieux, 418-423-5788.**

Cap-Santé cottage anglais, vue fleuve. Castel Pro, M. Girard 657-2815.

ENTRÉE ST-GEORGES, Beauce, grande maison, sur terrain 40 000 pi.ca., superbe site, après 17h. 418-226-0332

STE-BRIGITE-DE-LAVAL maison seule, 1½ étage, avec revenu, rénovée à 90%, terrain 7 000 p.c., 59 000$
825-2722.

à vendre maisons à revenus 150 à 199

152 Cap Rouge / St-Augustin

A ST-AUGUSTIN, magnifique triplex neuf, très rentable, 878-6066

153 Centre-ville

A Voir! rentable / PROPRIÉTAIRE 4x2½ rénovés, 54 000$. 871-1925

154 Charlesbourg

7780 AVE Honoré, 2 logis 4½, terrain magnifique, 93 000$, 626-4096.

8 LOGEMENTS 3½ meublés
622-5109

6 REVENUS: 38 750$, loyer gratuit + salaire, intérêt 3%, 623-8706.

159 Limoilou

AU 98 Royal-Roussillon, 5 revenus, 1 x 7½ propriétaire, garage, entrepôt. Coin rues. Immeubles Riotec 529-7901

170 Vanier

IMMEUBLE rénové, 46X30, 2 étages, terrain 90x80, potentiel locatif, directement propriétaire; courtier s'abstenir; 95 000$; soir: 872-9901

185 Résidences personnes retraitées

TEMISCOUATA 20 résidents, Vente cause maladie Re/Max de l'Estuaire inc. courtier immobilier 418-854-1977

autres propriétés à vendre ou à louer 200 à 229

200 Chalet

A BEAUMONT
• Roulotte chalet 36x12 meublé, chauffé, climatisé, isolé. État neuf.
• Terrain privé 30 000pc, vue fleuve Très beau site. A vendre. 658-7732

A 848-5555, STONEHAM
Condos genre maisons de ville meublés, foyer, vendre ou louer sem./mois/année, applicable achat

À Pont-Rouge: bord riv. Jacques-Cartier; à vendre, 30'x 30', meublé, paisible, 23 000p.c., 39 000$, 659-4317.

A vendre, bord Lac Etchemin, habitable à l'année, neuf, superficie finie: 2,100p.c. Tél. 837-6034

A VENDRE, bord fleuve, St-Pierre Les Becquets, 40 000$ nég. 871-4090.

A vendre, chalets meublés, St-Achillée vue montagnes, 628-0351, 824-5020.

A 682-6081, 864-3912; Lac-Beauport et Stoneham, beau site, mois.

À LOUER à l'année, Mont Ste-Anne, 3 chambres, foyer, 766-3332 soir.

BAIE St-Paul, rang Ste-Catherine, près domaine Charlevoix, idéal 1 couple, tout fourni, location fin sem., sem. ou au mois, libre imm., 418-435-6101

BAIE-ST-PAUL à louer, près lacs, 2-4-6-8 personnes sem, mois, 418-435-6581

BAIE-St-Paul, à louer, vue fleuve, sem./fin sem. 418-435-5929, 435-8119

BEAUCE, piscine, 2 terrains, pont suspendu, petite rivière, 28 000$, 397-6523

CHALET 1989, Lac Joseph plEssisville, grand terrain, 79 500$. 819-477-0789.

CHALET à vendre, RTE Du Golf, St-Alban Portneuf, 877-0703.

CHARLEVOIX
ST-AIMÉ-DES-LAC, (Grand Lac Naim), chalet bord du lac, vendu meublé, avec embarcations nautiques, beau terrain. Informez-vous!
Re/max Prestige inc.
Marina D. Lefrançois 418-665-6737

ESTRIE à louer bord lac 2 chambres tout équipé, 623-3251.

FOSSAMBAULT-sur-le-Lac, 2 chalets meublé pour 30 000$ 627-3535 (18h)

GRAND Lac St-François près de Thetford Mines, rénové, meublé, bord de l'eau. 418-338-5791, 418-422-2957.

KAMOURASKA: maison centenaire meublée, au centre du pittoresque village, vue sur fleuve, 3 chambres, location sem./450$. 1-819-843-1315.

KAMOURASKA, à St-Denis, chalet rénové à vendre, en bordure du fleuve. Pour rendez-vous, 652-9632.

L'ISLET-SUR-MER, vue panoramique sur les îles, terrain borné au fleuve, chalet rustique 2 étages, tout équipé, à louer fin sem. (50$/jour) ou à la sem., sept., 418-246-3492, 527-5148

MAGOG, condos luxueux 2 chambres à louer, site Club Azur, 878-2864

MONT STE-ANNE
Au pied des pentes, semaine ou mois, studio, condo 1 ou 2 chambres, meublé, 657-7722.

MONT STE-ANNE, 1 km pente, jumelé 30 Savane: 4½ 7½ 300$ et 500$, 40 Bérubé: 8½ 600$, 683-2829

MONT STE-ANNE
À louer, joli chalet, 3 chambres, bien meublé, déc. à avril, 653-2281.

Pohénégamook, à louer, bord du lac, tout équipé. 418-845-3179.

ST-JEAN PORT JOLI, petit chalet à vendre, 1 chambre, terrain 40 000 pi. immense patio, vue et accès au fleuve St-Laurent, 65 000$, 598-7540.

ST-Michel, chalet bord fleuve, 1 chambre, à louer sept 884-2411, 837-7487

ZEC MARTIN VALIN chalet suisse équipé, paradis chasse & pêche, cause maladie, 418-690-4027, 514-688-8196

202 Fermes

PARADIS, 100 âcres, érablière 550 entailles, bâtiments, jolie maison, (verrière et cave à vin), étangs, 125 000$, 1-418-338-1951, morne@minfo.net

204 Maisons de campagne

À LOUER, Beauce, 6 chambres, petit lac et rivière, 350$/sem. 653-3541.

CHARLEVOIX, St-Irénée, surplombant fleuve, 5 chambres, foyer, piano, louer sem./fin de sem. 877-2573.

MAISONS style normand, XVIIIe siècle, pièce sur pièce, prêtes à reconstruire, numérotées, 26½ x 30½, 26 x 38. TÉL. 418-837-2802.

ST-DAMASE, propriété ancestrale avec terre 115 arpents, culture, rivière, panorama fleuve et montagnes, 78 000$, RE/MAX Elégance courtier immobilier agréé, 1-418-598-6031

STE-ANNE DES MONTS, petite maison 1½ étage, en bordure de mer, toute meublée, 20 000$. Cause maladie.
1-418-763-5440

SUD ST-JEAN PORT-JOLI, maison haute gamme + résidence secondaire, meublée, écurie, garage. 651-8709

206 Maisons mobiles et usinées

À VENDRE, 1976, 14'x60', PORTE-PATIO, FOYER, très propre. A VOIR. Pour déménager, 886-2741.

AU prix de votre loyer, construite sur place. Terrain inclus, 628-4218.

MAISON mobile 12x60, rénovée; St-Lambert boisé, - de 35 000$; 889-8133

208 Terrains

A 660-8111, 877-9650
DU JAMAIS VU A BEAUPORT!
SECTEUR MONTPELLIER
prêt a constuire
à partir de 3.50 $ le pi.
SECTEUR FAUBOURG DU CAP
Ste-Foy, à partir de 4 $ le pi..
SECTEUR DANS LES CAMPUS
ST-AUGUSTIN (par rue Hétrière)
à partir de 4 $ le pi.

À DOMAINE DES SOEURS
A CAP-ROUGE, terrains pour unifamiliale-jumelée, rangée et bloc 4 à 6 unités

DOMAINE DES VOILIERS
ST-AUGUSTIN, terrains pour cottage, 6500'c et+, près Charest et Cap-Rouge
PRIX RÉDUIT 35 000$ et +
A.V.D.L. 838-7406 hres bur.

A ST-AUGUSTIN
(sortie Chemin du Lac)

BOISÉ ST-FELIX
Terrains 6500 p.c. et plus.
SECTEUR DE PRESTIGE
659-1476

A ST-ÉMILE
Près de la nouvelle école
Choix de secteurs
Terrains arrière sans voisin
Construisez vous-même
À partir 20 000$ 570-8351, 847-2521

A 839-0100
Grand choix de terrains résidentiels, Rive-Sud, Rive-Nord
Constructeur de votre choix

A 563-4850, 843-2345, Beauport, Bélair, Boischatel, 130 terrains desservis, prêts à construire.

À LIQUIDER, terrain boisé, près Galeries de la Capitale, 628-3224

A STONEHAM, terrain 31 000 p. c. 9 000$, Jour: 849-0365 ou 692-3588.

A LAC SERGENT, bord lac, immense, boisé, prêt construire, **875-4090.**

A 877-3591, magnifique terrain boisé, 7600 p.c., LES SOURCES, Ste-Foy.

A VILLE-VANIER 3 beaux terrains 50X100, rue Samson 681-9878

BEAUPORT
Rues Cambert et Janequin, près école et parc, choix constructeur; 628-1944

BEAUPORT: pour unifamiliales avec services: 8000 p.c. 29 800$; 6700 p.c. 26 800$; 5900 p.c. 25 000$; 667-5498

BERNIERES St-Nicolas terrain résidentielle et logement prix compétitif: 831-1803, 831-9408

BORD Lac Vert Rivière à Pierre 61 000 pi.ca. 872-1347.

BORDURE RIV. CHAUDIERE
Breakeyville 18 000 p.c., secteur rés., 10 min. ponts, **33 000 $; 832-4530**

CHASSE ET PÊCHE
Lac des Commissaires (lac des 2 îles), 4 3000p.c. ou +, prêt à construire, très beau site terrain privé 418-548-4245.

COMMERCIAL et industriel, près Pierre-Bertrand et Capitale. Immeubles Riotec, G. Thériault **529-7901**

FACE Fleur de Lys, à construire, 115 000 p.c. 822-3739.

FOSSAMBAULT, accès plage, vue lac, prêt à bâtir, services 529-1866

FOSSAMBAULT, accès plage, vue lac, prêt à bâtir, services 529-1866

GRAND Lac St-François + 4 000 m.c., bord de l'eau, 27 000$ 626-8927.

GRAND LAC ST-FRANCOIS
Nouveau domaine à 1h30 de Québec, bord de l'eau, boisé, belle grève, tennis, piscine, 45 000 $, 418-449-4524

INVERNESS, bord de lac 7½ milles de long, 50 min. Québec, site exceptionnel, financement disponible, 418-453-2000.

LAC Carillon Notre Dame Montauban 150 façade x 300 profond 626-2649.

LAC BEAUPORT
avec tous les services 683-4000

LAC-AUX-SABLES, Portneuf: front lac, Courtiers protégés; 418-336-3061

LEVIS, St-Romuald, terrains résidentiels et commerciaux, de toutes dimensions, 839-3368, 839-5479.

LIQUIDATION-SUCCESSION
Charlesbourg, rue Cliche, évaluation 30 000$ pour 20 000$, 849-5793

MAGNIFIQUE terrain boisé, sur bord Rivière Ste-Anne, St-Féréol 50 000pc 20 000$ ferme 823-2892

ROC POINTE • ST-NICOLAS
Le plus beau projet à Québec
Financement maison
836-5555

Rue des Inuits, Charlesbourg vue, 5600p.c., desservis, 25,500$ 692-0354

SITE EXCEPTIONNEL
BORD de l'eau, St-Laurent I.O., rue des Cantons, 25 000 p.c.; 682-6739

ST-APOLLINAIRE, terrain 27 000 p.c., avec puits artésien, secteur paisible, prêt à construire, 881-3121.

ST-GILLES 90 arpents en terrain cultivé, 418-564-7963.

St-Jean I.O. vue + accès au fleuve + cabanon, 828-9073, 829-2703

ST-NICOLAS. Terrains boisés près ponts et Place Normandie.
F. DUMONT 831-3495

STE-BRIGITTE de Laval, 71 000'ca., bord rivière Montmorency, 12 500$ négociable, 522-6479.

STE-CATHERINE, boul. Fossambault, 190x200', 644-7174 ou 628-0576.

TERRAIN à vendre au centre de ski La Crapaudière, face aux pentes, prêt à être construit, 15.85m x 27.43m 885-9115.

TERRAINS 30 000 p.c. Ste-Brigitte-de-Laval 6 000$, Boischatel 12 500$ 825-3608 ou 660-6888.

VERTMONT-sur-le-Lac, 2 terrains 12 500p.c., 4 900$ ch. 660-0505.

210 Terres

A VENDRE terre 45 acres, près piste d'avion, pour terrain ou territoire de chasse, après 17 heures 418-223-3621.

BAIE-ST-PAUL, chance unique, terre de 3x30 arpents avec maison et grand garage. Infos acheteur sérieux seulement 1-418-623-3654 ou 452-3545.

ERABLIERE, 1 partie bois mou, 72 arpents, Pont-Rouge, 842-0513

PRÈS FLEUVE, St-Michel, 400 000p.c., petite pépinière, très nég. 832-8191.

ST-HENRI terre à bois 112 arp. près rivière, 10 mi. Lévis, prix nég. 839-4821

TERRE à bois, Portneuf Station, 40 arpents, 30 000 $, 683-9098.

TRES beau boisé, plus ou moins 100 âcres, Côte de Beaupré, à 20 minutes Québec. Faites une offre! (418) 824-3379.

212 Villégiature hors Québec

À Paris, Butte Chaumont, studio à vendre, 1er étage, endroit tranquille, 70 000 $, 667-0277

A 837-2698, condo 4½ neuf, libre non fumeur, au mois, Waterside.

HALLANDALE, CR Tower, 1 chambre, 1 salle bain, meublé, 14e étage, sur la plage, 1300$/mois, 305-996-2820.

HOLLYWOOD, Fl. Maison mobile 24x64, 2 chambres, 2 salles bain, meublée. Soir: 418-827-3625.

MIAMI BEACH, luxueux condo, balcons, vue mer. Tél. 663-2931.

POMPANO, maison mobile double, 2 chambres, 2 salles bains, meublée, climatisé, vidéo, 33 000$/can., 871-9639

VACANCES très abordables, tarifs mois/hiver. Myrtle Beach North. Appartements et maisons tout équipés à moins de 500' de la plage. Air climatisé et chauffage central. Cartes de crédit acceptées.
Mieux que la Floride! Appelez sans frais, 7 jours/7: 1-800-418-9279

W. PALM Beach, condo à louer, 2 chambres, beau site, piscine 621-8052

BEAUCOUP À VENDRE
BEAUCOUP À ACHETER...
LES ANNONCES CLASSÉES DU SOLEIL
686-3311

propriétés commerciales et industrielles 230 à 249

230 Bureaux

A 681-8151
BUREAUX
•Québec •Ste-Foy •Vanier •Charlesbourg • Lévis
De 250 à 10 000 p.c .et plus.
Transigez avec gens d'expérience
COMINAR
681-8151

A 653-7458
500 À 20 000 P.C. ET PLUS
selon vos besoins aménagement
SOCIETE IMM. DUPONT

A 955 DE BOURGOGNE
Ste-Foy, près boul. Duplessis, 150 à 1580 p.c., parking, 658-6322.

A CHARNY
625 ou 2 177 p.c. facile d'accès, ensoleillé, 832-6123, 653-0955

A 651-9443
Québec, Ste-Foy 300 à 3,000 pi. ca.
IMMEUBLES ROUSSIN

A 524-0148
De 500 à 40 000 p.c. dans choix édifices, Haute-Ville, aménagement sur mesure, taux compétitif

A 687-3020, GMG
Bureaux, commerces, entrepôts; QUEBEC, STE-FOY

A 653-1242 STE-FOY, localisation stratégique, stationnement, climatisé, ascenseur, aménagé, rénové, prix compétitif.

À 917 MGR GRANDIN
COIN 4-BOURGEOIS, bureaux entièrement rénovés, contruits sur mesure, 400 à 4000'ca., 683-8102

A 692-6000
Vieux-Québec et Centre-Ville bureaux climatisés, prix modiques.

À 653-2434, STE-FOY
Près université, idéal professionnel, ascenseur, parking intérieur

A 653-7935, 692-5424
chauffé, éclairé, bon prix. 51, Desjardins, Vieux-Québec

À 2965 1ÈRE AVENUE
2ème niveau, 1000'ca., 683-8102

À 529-8499: près du Grand-Théâtre. 1300 p.c. à 5000 p.c.

200' À 3,000' ca., aménagés, climatisés, 651-2511, 657-0237.

A ST-SACREMENT ET BD RENE LEVESQUE, 300 à 2000 p.c.. 687-0033

A 522-4609, CENTRE-VILLE
Prix et grandeurs variés, services

À Ste-Foy, climatisés, aménagés 300' à 3000':651-2511, 657-0237

A STE-FOY, 3360 La Pérade. 1,500 p.c., bon prix 872-6759, 683-1465

ACCES FACILE, STE-FOY
de 200 à 1100 pc, climatisé, grand stationnement Prix compétitif. 653-7707

AU chemin Ste-Foy, face hôp. St-Sacrement, bon prix, 4½ ; 681-4658

AUBAINE aménagé, 2000 p.c., 3e Avenue Ouest, tout compris, libre + 1 autre 700 p.c., 627-4536, 622-2612.

AVE. Maguire, Sillery, bureaux, stationnement, soir 839-7604.

BEAUPORT - CENTRE-VILLE
736 AVENUE ROYALE
Magnifique bâtisse en location, 2,800 p.c., idéal pour bureau ou commerce; 200 p.c. à partager avec clinique médicale, 667-8418.

BOUL. CHAREST
A l'est de l'avenue St-Sacrement, grandeurs selon vos besoins, climatisés, stationnement 687-4422

BUREAUX neufs, St-Romuald, à 1000 pi. des ponts. Tél. 834-2222.

MAISON LOUIS St-LAURENT 201 Grande-Allée est, près de Cartier, 1000 pi.ca., 648-8741.

ST-SACREMENT, occupé par un denturologiste depuis longtemps, 527-2657

ST-SACREMENT: 275 $ et 325 $ stationnement inclus, 682-4194.

232 Bureaux à frais partagés

A STE-FOY PLACE IBERVILLE
Boul. Laurier, aménagés, à partir de 180$ par mois.
653-7458

A STE-FOY, emplacement stratégique, meublé ou non, prix compétitif, 653-1242

A QUEBEC
À PARTIR DE 160 $
C'est neuf, faut voir! 687-4422

BUREAUX à frais partagés, centre-ville de Québec, près du palais de justice, idéal pour professionnel. Noël Michaud 843-4343, 1-888-794-4118.
La Capitale courtier immobilier

CENTRE D'AFFAIRES SUR BOUVIER
Johanne Carrier 622-7691

L'EXÉCUTIF
Le centre d'affaires #1, 1 min. des ponts, 200$/mois et +, tout compris, 3107 ave Des Hotels, Ste-Foy, 654-9413

PARC technologique de Québec à Ste-Foy, avec service salle de conférence, etc., 400$ par mois, idéal pour professionnels. 650-5155

QUARTIER et rue de prestige, accès facile, central, grand choix de restaurants, services inclus, parking, clés en main, prix concurrentiels, 681-1051

Vieux-Québec Côte-de-la-Montagne, 100, 300, 400 p.c., entrée indépendante, climatisés, 694-1021

234 Commerces

À QUÉBEC, épicerie-accommodation à vendre, équipement et inventaire réduit de 40%, 681-6727

CÉRAMIQUE artisale: 1500 moules, 4 fours et tout produits inérants à la production de pièce de décoration et vaiselle 40 000$ nég. 418-338-4360.

COMMERCE de vente au détail rentable, comptant exigé 125,000$, cause santé; Albert soir: 833-9363

COMMERCE de location d'abri d'auto en bois pour l'hiver 667-6416.

DÉPANNEUR avec essence. Chiffre d'affaires impressionnant. Bannière pétrolière reconnue. Occasion d'affaires très intéressante.
Société immobilière G.P.G.
courtier agréé : 653-5562

FAUT VENDRE, faites offre! rentable, clientèle établie, Daniel 843-4257

FRIPERIE, excellent achalandage, prix avantageux, 623-1915, 623-6907.

LAVE-AUTO À LOUER, bien établi depuis 10 ans, 627-2124, 843-8496 soir.

MAGASIN de chaussures à vendre, bonne occasion d'affaires, bonne clientèle, à Ste-Croix, 418-926-3933

MANOIR style victorien 3 étages, 2 maisons mobiles, terre culture et boisé érable, grange 2 remises, garage, bord fleuve, rte 132, 418-247-5750

MOTEL neuf 10 unités, résidence + commerce. Site touristique. Cause santé. 418-348-9196

MOTEL, bons revenus. H. Gaboury courtier immobilier. 653-5107.

QUEBEC, détail, domaine loisirs, établit depuis plusieurs années, rentable, prix = 105 000$, mise ou garantie 50 000$. 563-6474, 864-2461

RESTAURANT à vendre dans Bellechasse, 80 places banquettes &tables, bon chiffre d'affaires, 885-9409.

RESTO BAR, vendre ou échanger, 418-796-2145 ou 418-796-2582.

*****S E L L E R I E *****
Clientèle établie depuis 15 ans, au coeur du royaume du cheval, équipement, accessoires et vêtements pour selle anglaise et western.
Acheteurs sérieux seulement.
Après 19h: 514-458-5560

236 Entrepôts

A 681-8151
ENTREPOT
Salle de montre
• Québec • Ste-Foy
• Vanier • Lévis
De 1000 à 10 000 p.c et plus selon vos besoins incluant les aménagements
Transigez avec gens d'expérience
COMINAR
681-8151

A 651-9443
ENTREPÔTS
1500 à 25 000 p.c. et plus, selon vos besoins, hauteur libre: 18 pi. Parc Colbert - Parc Frontenac

A 682-1105
BUREAU - ENTREPÔT
SALLE DE MONTRE
Jusqu'à 20 000'ca.,
Québec • Ville Vanier • Donnacona •
Disponibles immédiatement
LES IMMEUBLES GÉRARD BOUCHARD
682-1105

A 653-7458
500 À 50 000 P.C. ET PLUS
selon vos besoins aménagement
SOCIETE IMM. DUPONT

A 650-2121
De 1500 À 7500 p.c., court ou long terme, rachat de bail possible, subvention.
Imm. Félix Roussin 650-2121
Courtier protégé650-2121

A 687-3020, GMG
bureaux, commerces, entrepôts; QUEBEC, STE-FOY

ACCÈS FACILE
1884 et 3000', chambre froide, Jour 682-2516, soir 659-4708.

AU 2800 DALTON
Ste-Foy. Entrepôts à louer avec ou sans bureaux, superficie de 2,300' à 9,200' ca., débarcadère, gaz naturel, 18', libre imm., 687-2630.

Au Carrefour du Commerce
Prix compétitifs
Entrepôts, bureaux 2750pc ou plus, 20' haut, aménagés selon vos besoins.
M. Achard 654-2934

AU PARC INDUSTRIEL
Vanier, jusqu'à 3400p.c., 681-7002

238 Locaux

À STE-FOY
PRIX AVANTAGEUX
Local commercial et espaces à bureaux à louer 800 à 2500 p.c., neuf, qualité supérieure, Ch. Ste-Foy (près Rte de l'Église), vue Laurentides, du proprio, **René Desmeules 652-0058**

A 565 BD HAMEL
commercial, 3000'c, secteur, achanlandé
822-3739

À Vieux-Québec: local commercial rue Desjardins, idéal pour professionnel. Ou atelier. 800 p.c. disponibles. 687-2020

A 820, CHAREST OUEST. Bien situé, ancienne banque, 2500pc à 7500pc, adjacent commerce de meubles.
681-4200, 261-4200

A ARRIÈRE PALAIS JUSTICE
Entrepôt, 2ème étage, 3$ le pi.ca.
Bureaux à frais partagés, 300$
Atelier ou manufacture, 655-3340

À 2965 1ÈRE AVENUE
ST-ALBERT LeGrand, rez-de-chaussée, 1000'ca. Tél.: 683-8102

A LOUER: 12 000 p.c. ou +; zone industrielle; libre imm.; boul. Laurentien coin Des Cèdres: 626-5276

A STE-FOY, bureaux, commerces, 1,000 à 3,000 pc. achalandé, visible 651-9443

A LOUER 969 Cartier, local commercial, 800 à 1,800 p.c., 529-3910

A Sillery, Jardins Coulonge, 380 à 850 p.c., bureaux, commerces, 682-5246.

ACHALANDÉ, 630 St-Jean, 850 pi. ca., belles vitrines. 524-2122, 522-5923

ALIMENTAIRE, industriel, 3 000 pi. ca., pour jeune PME, matériel fourni. Pagette: 878-7844.

BD KENNEDY, LEVIS, local commercial à louer entre 3000 et 8000 pi.ca, site stratégique. 839-3368, 839-5479.

BIEN situé, Charest, bureaux 500' à 825'c., locaux 2500', 5200', quai réception, 682-2516, soir 659-4708

BUREAU/commerce, 1100p.c., impeccable, St-Albert-le-Grand. 657-7412.

CARREFOUR 707
Coin Charest / Marie-Incarnation
local de 2600 p.c.
687-1123

CENTRE CHAREST
CÔTE ST-SACREMENT
800 et 1,100 p.c. 687-1123

CHAREST EST
3000 p.c., 6000 p.c. ou 7500 p.c., avec stationnement, 658-5844.

COMMERCIAL avec cachet, 700 p.c.; 603, St-Jean; 529-4848

CÔTE BELVÉDÈRE: immeuble FM-93, Selectronic, 2e étage, vue panoramique, rez-de-chaussée avec vitrine, parkings, 654-5220

HALTE DUBERGER
Quartier neuf en pleine expansion, espaces commerciaux de 1000 à 5000'ca., idéal clinique médicale, pharmacie ou autres, 683-8102

LEVIS, St-Romuald, locaux commerciaux, industriels, à louer. Toutes dimensions. 839-3368, 839-5479.

LIMOILOU 1002, 4ième Avenue, local de 600 p.c. pour magasin, libre dans un mois, 623-8585.

LOCAL A LOUER
Idéal pour coiffeur débutant, installation déjà faite, 675$, au Dauville face hôp. St-Sacrement, clientèle sur place. 681-4658

LOCAL commercial ou bureau avec atelier ou entrepôt adjacent, Ch Ste-Foy près Henri IV, 652-0100

LOCAL à louer, libre immédiatement, 516 pi.ca., pour pizza, sous-marin tout aménagé, 651-4643.

PLACE BESHRO
3280, ch. Ste-Foy
(angle Duplessis)
1050 p.c. disponibles
SITE ACHALANDÉ

PLACE DUBERGER
2300, boul. Père-Lelièvre
• locaux disponibles et espaces à bureaux
• choix de grandeurs
CENTRE COMMERCIAL ACHALANDÉ

POUR INFO: 658-1228

Place St-Rédempteur 960', libre dans centre d'achat: 831-0267

PLAZA LES SAULES
Près de Sobey's, Canadian Tire, etc., locaux commerciaux de 600' à 1080'ca., 683-8102

RUE Caron: 1500 p.c. + garage et entrepôt; peut se diviser; 621-0493

ST-NICOLAS
Locaux 400 à 1300 p.c., recherchons friperie, cordonnerie, fleuriste, décoration, agence de voyages.
687-1123

ST-ROMUALD, ch. du Fleuve, 1000 à 2000 p.c., bureau ou commerce **M. Boily jour 834-8154, soir 872-4887**

ST-SACREMENT, ch. Ste-Foy, 21'X48', stationnement. 527-2657

STE-FOY, libre 1000 p.c., idéal boutique restaurant, bureau d'affaires, dentiste, articles sport, musique, jouets près écoles, église, parc, 651-4643.

USINE, entrepôt, bureau, 20 000 p.c., 1200 Vincent Massey St-Malo, 658-5893.

240 Propriétés commerciales

À VENDRE OU À LOUER
Bâtisse 60x40, 2 étages, rez-de-chaussée, idéal pour commerce, 2ème: 2 loyers 5½ loués avec baux, 232 av. Lambert, Beauceville, Jour 418-774-6379, soir (418) 774-3447, 774-9176

BOUL Hamel entre du Vallon et Henri-IV, à vendre ou louer terrain 360 000 p.c garage 11 000 p.c., 683-2731.

BOUL. HAMEL, bâtisse 2400p.c., près Henri-IV. H. Gaboury courtier immobilier, 653-5107.

CONDO COMMERCIAL
Acheter ou à louer, conviendrait pour concessionnaire automobiles ou tout autre spécialité reliée à l'automobile. Entièrement remis à neuf pour l'an 2000. Voisin de Jalbert Autos.

Place du Vallon
Le bâtisseur, C. Turgeon
Souvent copié, jamais égalé!
Inf: DPA Auto CAA
683-2936, 657-0076

EDIFICE À BUREAUX à vendre/louer situé au 1635 Boul. de la Rive sud, St-Romuald: 887-6439

LOUER ou acheter, bâtisse de 38x40, libre le 1er septembre, 8665, boul. l'Ormière, 1400$/mois + frais, 626-0832, 728-3277.

à louer logements 250 à 299

250 Ancienne-Lorette

A 1530, PLACE DES COTEAUX
Grand 4½ moderne, rénové, intercom, balayeuse centrale, 400$; 3½ meublé, 871-9590

A 688-8531 Promotion 688-8531 Grand 4½ tout inclus 450$ (intercom)

3½ À sous-louer, prix réduit, tout compris, meublé ou non; 658-0543

ANCIENNE-Lorette, style condo, 4½ à partir de 500$ mois, 5½ 2 étages, garage double int., 2 salles bains, 720$/mois, 872-9810, 627-5145.

3½ CHAUFFÉ, éclairé, près Hamel et Duplessis, juil., 420$, 877-5126.

OFFREZ vous les avantages d'une maison sans les inconvénients, 5½, 1500 p.c., chauffé, luminaires et stores fournis, planchers bois, terrasse couverte, 600$/ mois. 871-8628

à louer logements 250 à 299

251 Beauport

A 667-9162
PRIX ET PRODUIT IMBATTABLES 3½ reviens à 335$, 4½ reviens à 390$ chauffés, éclairés, eau chaude, logements propres et peinturés, vue sur fleuve, services de qualité.

À qui la chance ? terrasse sur toit, vue panoramique sur Beauport, Charlesbourg, Québec, fleuve et île d'Orléans: 2½, 3½, 4½, 5½, intercom; 335$, Petitclerc; 524-9085

A VOIR
Près Carrefour Beauport, 3½ 4½ 5½, vue fleuve. Tél. 570-4460.

À VOIR! Grand 4½ refait à neuf, sortie laveuse-sécheuse, intercom, stationnement. 623-2421, 666-5466, 570-7781 après 18h.

A Montmorency 5½ 440 $ tout inclus, animaux acceptés 6 logis, 105e Rue concierge. 661-8516, 688-0979

A 527-1559 après 18h. 4 1/2 chauffé, bois, entrée lav-séc., parking, libre, près Seigneuriale et boul. Rochette.

A TERRASSES Orléans, 5½ rénové, 2e étage,calme, 849-2788, 626-1962.

A Giffard 4½ chauffé, eau chaude fournie stationnement 400$ 667-3872

A 527-9170, 2255, Robert-Giffard, près église, 4½, 430 $ chauffé.

A 661-0778 (bois franc) 688-8531 grand 4½ tout inclus 425$ gratuité

ACCESSIBLES
1½, 3½, meublés
4½ meublé si désiré
• 708, boul. Ste-Anne, 666-6311
• 3465-3475 Petitclerc, 666-3132
• 36, Francheville, 666-0809
667-8418

AUBAINE, non chauffés, non éclairés. Grand 3½ : 295$; 4½ : 375$ rénovés, planchers bois franc, parking, près écoles. 849-2010, 849-5570

BEAU 3½ chauffé, éclairé, demi-sous-sol bien ensoleillé, maison privée, porte-patio, terrasse, 660-5822.

COURVILLE, 4½, 5½ frais peint, personnes tranquilles, 828-2193.

DU BÉTON AU PRIX DU BOIS! 5½, spécial 4½ au prix de 3½; ascenseur, piscine, garage. 666-8754

GIFFARD: grand 4½, tout compris, vue sur fleuve, très propre, balcon, juil.; 660-9813 ou 872-8693

GIFFARD, rue Poulin, 4½ - 5½ libres, chauffés, eau chaude, près piste cyclable, vue fleuve, 667-3449.

GIFFARD, 3½, 4½, près services, parc. 661-5854, 821-9814

GIFFARD, rue Deblois, 4½ libre, tout compris, non meublé, 660-9505

3½ - 4½ - 5½ Refaits à neuf. 575-0000

3½ PETIT IMMEUBLE PAISIBLE, 828-2777

3½ REFAIT à neuf, très ensoleillé, 2 stationnements, libre imm., 667-9964

1½ 3½ LIBRES chauffé, eau chaude, insonorisé, ascenseur, 660-3920

3½ 4½ LIBRES, non meublé, très propre, stationnement, 666-8973

1 MOIS GRATUIT
5½ 3½ chauffé éclairé, près services, 6 Francheville, 529-4848, 660-8596

MONTMORENCY, 3½ - 4½ insonorisés, parking, 822-2307, 667-1183

NOTRE-DAME de l'Espérance, 3½ entrée lav., séch., stationnement. 667-1495, 657-0497

PLACE ÉVANGÉLINE
1 MOIS GRATUIT
1½ 3½ 4½ 5½
Chauffés, éclairés, buanderie, conciergerie, ascenseur, piscine, stationnements intérieur et extérieur, construction béton à l'épreuve du feu, près centre d'achats et hôpitaux.
663-2771

PRÈS Canardière, 4½, 5½, libres, chauffés, eau chaude, 660-8761

SUPER SPECIAL
3½ - 4½ - 5½. Luxueux, tranquille, sécuritaire, site exceptionnel, piscine, chauffés, eau chaude fournie, impeccable, etc., 667-7291

252 Cap-Rouge / St-Augustin

A St-Augstin dans duplex, 4½, accès cour, près services. insonorisé, moderne parkings, libre, 535$. 878-2922

À CAP-ROUGE, 2½ et 3 pièces semi-meublés, frais rénovés, à partir de 325$tout compris:570-5000,657-7642.

À BOCAGES, 4½ modernes beau secteur, grand rangement PRIX SPÉCIAL, TÉL. 871-9354

A 1, ST-AUGUSTIN-MOIS GRATUIT Beau secteur 2½ 4½ tout compris 877-6973, 522-1937

A CAP-ROUGE, 4½, vue fleuve, près servicesJ. TÉL. 659-2821.

A VOIR ONESIME VOYER 4½,1er étage, 261-2087 ou 261-261-2088.

A Cap-Rouge, grand 4½, récent, tranquille, libre, 626-5692, 847-0795

AUBAINE, sous-louer Domaine des Soeurs, agréable 4½ style condo, tapis neufs, 839-0755, 650-9104.

CAP-ROUGE, condo 4½ neuf, très grand inf. 651-1544

CAP-ROUGE, 3½, maison privée, libre. 650-3305.

3½ CHAUFFÉ, éclairé, idéal couple ou personne seule, 658-2304, 653-7707.

1314 PROVANCHER, 5½ 4½, 3½, ensoleillés, balcon, buanderie, tout inclus, tranquille, 651-3130, 522-8328.

253 Centre-ville

A VUE - JARDIN ST-ROCH
1½ 3½, à partir de 340$ tout compris, ascenseur, 692-5244, 525-5332

A 654-9574, 2½, 3½, refaits à neuf, entrée laveuse - sécheuse.

A 529-8336, 4½ rénové, bois franc, balcon, près Palais de Justice; 400$

BIENVENUE étudiant(e): beau 2½ semi-meublé, 1er étage; 275$ 522-6907

3½ CONDO, rivière St-Charles, moderne et chaleureux, vue, bois franc, 485$ mois, 838-9453 appels sérieux

2½ 5½ meublé à proximité services Voir: 241 St-Joseph Est 522-6077

6½ idéal couple certain âge, libre, parking. Après 18h 522-3469.

1½ LIBRE, sécuritaire, ascenseur, stationnement int., 523-8101.

Pl. de la Rivière grand 4½
Voisin Palais de Justice et rivière St-Charles, concierge, libre immédiatement et juillet
847-2939 691-1531

PRINCE-Edouard, 4½ chauffé, éclairé, 400$, bois franc 648-9571.

RUE de la Salle, 5½, rénové, 3 chambres, 2ième étage, intercom, 400$ 649-0948

VILLAGE DE L'ANSE
2½ 4½ 5½
Piscine intérieure, près autobus
522-8919

254 Charlesbourg

A absolument visiter
Superbes 1½ à 5½
A partir 395$
tout compris
Béton, ascenseur, piscine
Garage, vue panoramique
627-2052

A 627-3033, 659-9999 adorable 4½

★ AUBAINE ★
Finition très luxueuse, tapis moelleux, céramique 13", porte-miroir, très grand, 4800, 6e Av. Ouest. A qui la chance de notre dernier 4½

A Abaisser, 1½, 3½, 4½, 5½
Tout inclus, bois franc et grandes pièces, espaces verts, piscine.
Promotion Spéciale
622-8419

A 2255 DES TOURS
1 mois gratuit et plus, 2½, 5½, libres, beau secteur
623-5511, 658-6322

A SUPER PROMOTION
Beaux 3½ - 4½ bois franc, rénovés, près de tout, meublés ou non, tout compris, av. Paul Comptois. 871-2499, 628-4641

A 1614, 80eme RUE
1 MOIS GRATUIT ET +
4 1/2 tout inclus, immeuble récent, 626-7881, 658-6322

A ACHETER
MOINS CHER QU'UN LOYER ACCEPTONS ÉCHANGE AUCUN COMPTANT, 624-4444

A VOIR
Charlesbourg, 4½ refait à neuf, tout inclus, bois franc, gratuité, calme, 527-8964, 622-6210, 627-0526

A 419$, 4½; 315$, 3½
Demi-sous-sol, Le Monelier, réduit, bois franc (4½), chauffé, intercom.
837-2698, 627-5650

A 623-5795, 626-3171
4½ 5½ triplex récent, mois gratuits entrée privée, style condo, juil., libre

A 626-4948, BETON
4½, tout compris, intercom, stationnement, 681-1588

A 51e Rue O., mois gratuit, 3½ 315$; 5½ 460$ chauffés, eau chaude, concierge, A1 872-2098, 661-4777

A. AUDANT LOCATION
3½ - 4½ • TOUS LES SECTEURS
628-8704

À VOIR!
De l'Oise, 4½ frais peint tout inclus; 570-4460

A ATRIUM, beau 4½, 435$ chauffé, éclairé, repeint, balcon, intercom, parc, concierge. 527-2420, 627-8517

A 626-7097, 3½, tout compris, ascenseur, tranquillité exigée A partir de 365$

À ATRIUM: beau grand 3½, bois franc, patio-balcon, entrée lav-séch., chauffé-éclairé, 425$; 877-0769

A 41e Rue O., 4½ tout compris, gratuité, stores, frais peint, près de tout. 627-7026, 653-1242

A 623-2763, venez comparer, beaux 1½, 4½ sécuritaire bois franc, chauffés, eau chaude

A 627-3280 (4½ luxe) 688-8531 immense salle bains (2 balcons, patio) Voir promotion et négocier

A LOUER 4½ 1er étage, chauffé, eau chaude, entrée lav.-séch., balcons, tranquille, stationnement, 878-4371.

A ABAISSER, 1 mois gratuit, grand 5½ chauffé, 623-0736, 623-2251

A 1333 J-Talon O. sous-louer, 3½ 1 ms gratuit août 872-4249, 626-7318

A 622-3719 (3½, 4½, 5½), chauffés Orsainville, près tout (Piscine)

A-1 - ÉTUDIANT(E)S
4½, 5½ tout compris, gratuité, stores, frais peint, près cegep, polyvalente, centre d'achats. 622-4544, 653-1242

Abordables, 3½ 4½ 5½ repeints, modernes, ascenseur, près services, concierge, 622-4072

AUBAINE, 4½ refait à neuf, 3346, 4e Av. 385-425 chauffé éclairé 654-9574

AV. Paiement, 4½ libre, semi-meublé ou non, mois gratuit, 626-8279.

À 5120 5e Av. Est, 2½ tout inclus 333$, 5½ 469$ chauffé, plancher bois, balcon, parking, vue ville, 1 mois gratuit: 624-1814, 569-5778

DANS un secteur résidentiel, grand 5½ à louer, 621-0856

DE NEMOURS, beau 4½ ensoleillé, près services, 621-9502, 831-7563.

DES Cyprès, grand 5½, sept., chauffé, éclairé, 565 $, 569-9388.

RUE ST-VIATEUR, grand 4½ bâtisse 4 logis, secteur tranquille, très éclairé, patio, etc., 546 $, 657-7722

FRAIS PEINT
46e RUE Est: très grands 3½, 4½ chauffés, éclairés, 570-4460.

GRAND 1½, rénové, tout compris, non-fumeur, parking, 295$, 628-7446

GRAND 3½ état neuf entrée lav., séch., 1 parking, libre, 660-4229.

GRAND 4½ tout compris, 1 mois gratuit, libre près services 460$ 871-1394

GRAND 4½ ensoleillé, prix modique, bois franc, 839-4767

GRANDS 4½ chauffés, eau chaude, réduits 450$, 626-5527

4½ - INSONORISÉ
Mois gratuit, armoires céramique, peinture refaite, vénitennes Jour 692-1257, soir 845-1206

3½, 4½, 1re Avenue 623-4377
4½, 5½, 52e Rue O. 655-7904
4½, Gros Pin 626-9512

4½ CHAUFFÉ rue des Martinets 520$ bâtisse très propre 627-3662, 832-8535

ND Laurentides, sortie autoroute 73, rue paisible, grand 4½ dans 6 logis, près de tout, 465$ chauffé, 661-5546

Orsainville, 4½ libre imm, sept, oct., mélamine, ensoleillé 650-2876

ORSAINVILLE 4½, chauffé, eau chaude, dernier étage, libre 622-9178

3 PIECES MEUBLÉ, 1er sept, 310$ tout inclus. 430, 48eme Rue Est, 627-5033

Place Concordia
PROMOTION
3½ ★ 4½ ★ 5½
• Ascenseur • Piscine int.
• Dépanneur • Parking int.
628-1429 • 7 jours

4746 PLACE D'ARGENTEUIL
Grand 4½ béton ensoleillé, tout compris. 658-3144, 621-0255

PLACE BONNE-ENTENTE
Grand 4½ moderne très propre
522-8919

Appartements
le faubourg de l'Auvergne
4 1/2 et 5 1/2
style condo
Site enchanteur,
planchers insonorisés
balcons,
bains tourbillon
Centre sportif
-Piscines intérieure et extérieure
-Salle de conditionnement
-Tennis, sauna
Prix très abordables
4470, Place Le Monelier
627-4358, 527-8964

PRES JEAN-TALON
1 MOIS GRATUIT ET +
5½, 2½, tranquille, idéal famille, 623-5511, 658-6322

RETRAITÉ, PRÉ RETRAITÉ, 4½ libre 4½ novembre, ascenseur, chute déchets, PROMOTION 4½, 651-5568, 627-1320

255 Condominiums

A VOIR, Terrasses du Vieux-Port, luxueux 1350 pc. avec 65 pieds de façade vitre directement sur le fleuve, balcon, terrasse, air climatisé, garage intérieur, meublé si désiré. Henri Myrand 694-0947, Re/Max Fleur de Lys courtier 683-9300

A ACHETER
MOINS CHER QU'UN LOYER ACCEPTONS ÉCHANGE AUCUN COMPTANT, 624-4444

A STE-FOY, grand 4½, très beau, côté piscine, 3 appareils inclus, libre imm., 575$, faut voir! 652-0359.

A STE-FOY, 4½, 1150' construction récente sept., 500$, 651-9500

A CAP-Rouge 4½ piscine parking 495$, Mois gratuit 628-6346

A 800 ALAIN, Pointe Ste-Foy, 2 chambres, belle vue, 688-9266, 656-1842

A 821-4455 (3½ CONDO) 688-8531 Insonore. Luxe. Près Palais de Justice

AV. LAURIER, près Plaines, 5½, plancher bois, foyer, lave-vaisselle, stationnement, 522-1455.

6½, 3 CHAMBRES, 2 salles bains, salle séjours, 2 étages, 2 entrées, 2 parkings: 765, Léonard Ste-Foy; 832-8535

CHARLESBOURG, Montagne des Roches, condo 4½, 550$/mois, libre imm., possibilité d'achat. 844-0987

CHARLESBOURG près Atrium, grand 4½ neuf 1er étage 626-9395

CHARLESBOURG, Montagne des Roches 4½. 4e, 550$/mois, 622-9700

4½ St-Jean-Chrysostome, verrière, près services 495$ ou 55 000$ 839-2941.

LES Villas du PLateau, superbe 4½, près Place Laurier, 658-6454

LE ST-PATRICK, Grande-Allée près Cartier, 5½ sur 2 étages, 2 chambres, 2 salles de bains, boudoir; 4½, 2 chambres, 2 salles de bains et 3½ 1 chambre.
GUY PROULX 628-0962 / 847-7466

LE MONCTON, grand 4½, 1225p.c., rénové, 2 chambres, 2 salles bain, stationnement int., 3e, sécuritaire, vue Plaines, 850$. 653-0996.

LE St-Amable 2 chambres, 2 salles bains, sud-ouest, air, garage int. 521-7237

LIMOILOU, 4½, 2e étage, ascenseur, insonorisé, parking, 650$. 825-2175.

LOFT 390$/MOIS
Charlesbourg, meublé + micro-ondes, foyer+ baie vitrée, Michelle 661-4455

• MONCTON, 5½ rénové, 760 $, chauffé, eau chaude, vue. Libre.
• FACE Parc des Braves, 7½, 1,045 $ /mois, chauffé, eau chaude, 2 parkings, 652-0427.

MONTAGNE des Roches 4½ à louer. Jour: 661-5771, Soir: 845-2808.

POINTE STE-FOY
PRÈS CAMPANILE. Verdure, intimité, près parc, paysager, balcon, ensoleillé 3½ et 4½ avec garage int. FAUT VOIR! 655-8841

4½ RÉNOVÉ, stores et lave-vaisselle inclus, à proximité Palais de Justice, 585$, 831-7890, 628-1505

STE-FOY, 4½ de coin, 12e étage, chauffé, éclairé, piscine et stationnement int. frais peint, 780$, 872-3220.

STE-FOY 3½ - 5½, parking int., ou à vendre Soir 628-0406

SUPER MEUBLÉS
VIEUX-Port, 3½ luxueux, meubles de qualité, garage, près fleuve, 692-3931

SUPERBE CONDO 3½, JARDINS DU HAVRE, chambre avec coin bain tourbillon, piscine, tennis, stationnement int., près pistes cyclables, salle de conditionnement, tranquillité, vue sur fleuve, sous-location immédiatement, 568$ par mois, références exigées. 660-6903

SUPERBE et grand 3½, haut de gamme, à St-Nicolas, 950 p.c., foyer, beaucoup rangement, 2 stationnements, libre imm.; 836-6047

VIEUX-QUÉBEC, superbe studio, sous les combles, murs de pierre, cour int. 465$, 694-9566.

256 Côte de Beaupré / Île d'Orléans

4½ chauffé, éclairé, vue sur le fleuve, tranquille, libre imm., riv. Lafleur St-Jean I.O., 627-4536, 622-2612.

L'Ange-Gardien 4½ 2e étage, 2 chambres, salon double; 425$; 822-2851.

MONT STE-ANNE, jumelé 2 chambres, 550 $ non chauffé, libre, 527-3872

ST-PIERRE I.O., grand 5½ très propre, tranquille, 2 min. pont, 828-9419

257 Duberger / Les Saules

A DUBERGER
PRIX ET PRODUIT IMBATTABALES
4½ Chauffage et eau chaude fournis, beaux logements peinturés et rénovés, service de qualité, accès facile université. Libre.
Venez nous voir! 688-9472

A DUBERGER
2½ Bon prix, mois gratuit, tout compris, accès facile université. 527-3921

A 681-5642 569-5450 682-2834, 1 mois gratuit PLANCHERS BÉTON 1506 Père-Lelièvre, intercom, chauffé, éclairé.

A 1 MOIS GRATUIT
3½ - 4½ - 5½ rénovés, libres, balcon, remise, verdure, bien situé, 655-0080

A 683-3100
3½, 4½, 5½, 6½
DANS TRIPLEX, QUARTIER NEUF
Duberger, immense, site tranquille

A 845-8966, 658-5893
Grands 4½, insonorisé, près Carrefour Les Saules, métrobus.

A 877-5578 (4½ LUXE) 688-8531 Moderne, Béton, Intercom (Promotion Spéciale) $ imbattable

A côté église Les Saules 2½ à 4½ intercom, très propres, 872-8425

A 654-9580: libres; grands 2½ 4½ balcon, stationnement.

A 682-9721 aborable, 2 MOIS GRATUITS 4½ 5½ près tout 658-2615

DU Rhin Trudeau 2½ (sept), 4½ 5½ eau chaude chauffés 622-3802 529-2032

GRAND 4½ salle bains refaite, 475$ tout compris, stationnement. 877-6011

3½, 4½, Carré Ader 655-1944
3½, 4½, 5½ Cottebelle 871-9075
4½, rue Des Meuniers 843-0852

5½ A LOUER au 4835 Carré Ader, 1 mois gratuit. 849-5347, 827-6069

PLACE DE LA VERDURE
Spacieux 2½ à 5½ paisibles, bien entretenus, possibilité de mois gratuit, idéal pour étudiant. 682-8364, 836-0454

PLACE HENRI IV
4½ libre., semi ou non meublé, tout compris, piscine ext., 871-2457.

SUPER SPÉCIAL
3½, 4½, 5½. Près Fleur de Lys. Style condo, ascenseur, modernes, insonorisés, tranquille, 683-1261, 683-6847.

258 Lebourgneuf / Le Mesnil Charlesbourg-ouest

A 628-0362, 622-0096
LE MESNIL, 3½ semi-meublé, lave-vaisselle, buanderie, planchers béton, intercom, aspirateur central. PRIX SPÉCIAUX

A 622-5125
4½ refait à neuf, insonorisé, alarme, intercom, piscine

A 8105 Latreille, 4½ dans 6 logis, intercom, lave-vaisselle. PROMOTION, 839-3922, 624-1272

A 626-1220, 4½, alarme, intercom, insonorisé, promotion.

• • 4 /2 ET 5 1/2 • •
MESNIL, différents modèles, grand balcon, grand rangement, très propres, 624-4055.

GRAND 4½, 925'ca., cuisine laboratoire, aires ouvertes, 626-1381

GRAND 4½, très propre, demi-sous-sol, libre immédiatement, 622-6689.

L'ESPERANCE, grands 4½, garage int., près services, 3 mois gratuits, 628-2193, 569-9388

LIBRE promotion discutable sur place, grand 4½, possibilité bois franc, près centres achats, *piscine 623-3948

259 Limoilou

A 59 DES BOULEAUX EST
1 MOIS GRATUIT
Grands 1½ 3½ 4½ chauffés ,eau chaude stationnement, balcon, près de tout, 624-1820, 663-4616

A 25 SAP. -DORION O.
1 mois gratuit et plus, 4½ tout inclus, beau secteur, intercom
627-3713, 658-6322

A 623-3948
STE-ODILE, 4½ RENOVÉ
Frais peint, planchers bois franc, entrée laveuse - sécheuse, 2 balcons, remise au sous-sol.

À 624-9146, 525-8889
Grand 4½, prix tout inclus, près des services, stationnement.

A 624-8831
St-Albert, grand 4½, parking int. ascenseur, métrobus, promotion.

A 790 des Chênes Est, grand 5½ chauffé, eau chaude, stationnement, proprio occupant, impeccable, libre, gratuité. 622-8222

A. AUDANT LOCATION
1½ À 4½ • TOUS LES SECTEURS
628-8704

A 1 mois gratuit! 4½, 314, 24e Rue, parking, balcon, bonne orientation, rénové, pas de voisin au-dessus, 400$ Michel L. 652-8126

A 15 Sapinière-Dorion Ouest, 3½ chauffé, eau chaude fournie, entrée lav., séch. 628-1452, 626-2890

A VOIR 3½ neuf, intercom, balcon, parking, buanderie, certains avec entrée lav. séch., 524-0762 524-6707

2½ À louer, rue St-Adélard, chauffé, éclairé, semi-meublé, 300$. 849-0106 soir et fin de sem.

À 527-1559: après 18h, 2½ face hôp. St-François poêle, frigo, chauffé, éclairé, libre.

A 682-1326 (PETIT BLOC) 688-8531 Immense 6½, bois franc (négociable) "Toute offre raisonable acceptée"

A 626-7192 (gratuité) 688-8531 3½, 4½ tout inclus (bois franc) Calme. À voir. Secteur tranquille

A ST-ALBERT, 5½ bois, balcons, parking, entrée lav-séch.; rangement, chauffé, peinturé 623-0943.

A ST-PASCAL 4½ près Domaine Maizerets, entrée lav. séch., non chauffé, sept., 325$, 661-5361, 661-8833.

A 570-4573
De la Normandie, 3½, salon double, bois franc, entrée privée. 375$ chauffé.

A 40 Des Chênes O., 4½, propre, tranquille, rénové, parking; 395$; libre. 624-9269, 643-8595

A Sapinière-Dorion O., 4½ planchers bois, insonorisé, stores fournis, gratuité. 621-0271, 653-1242

A 682-1326 (immense 3½) 688-8531 Tout inclus (bois) près des parcs imbattable, de 335 $ à 435 $

A 570-0858
2½, 3½, 4½ comme neuf très tranquilles, intercom.

A voir 2½ 3½ meublé, chauffé, repeint micro-ondes 335$, 345$, 660-1345.

A BON PRIX, Mois Gratuit, non chauffé, parking, 683-5252, 681-0434

A 522-0253, 1½ à 4½ intercom, lavoir, rafraîchi 320$ et plus

A STE-ODILE, 2½ 3½ 4½ Spécial 626-5468, 628-2797

A 11e Rue, 4½ chauffés, bois franc; repeints, libres 335-355, 527-5879

A Jeanne-Mance 3½ 295 $, 325 $, chauffé pas parking 524-2869 849-1042

A Benoît-XV, beau grand 4½, bois, chauffé, tranquille, imm. 651-6852

A 640-0416 (5½ 525 $) 688-8531 Tout inclus - voir nos promotions

A sous-louer: 4½ St-Pascal, semi-meublé, lav-séch, parking, 350$; 521-2280

A VOIR, Bergemont, 4½ très propre, 505$ tout compris, 621-0002.

A 842-9737, 648-6423
25e Rue, 4½ chauffé, 2e, 435 $

A ST-PAUL APÔTRE 2½ 3½ chauffé, éclairé, meublé si désiré, 628-1258

A VOIR, grand 3½ tout inclus, 400$, moderne, rénové, bois, 621-9336

A 524-1814 4½ duplex, rénové, près hôpital, mois gratuit, 400$, 845-0004

A 420 Bouleaux E. grand 4½ chauffé très propre 455$ 626-3151

A VOIR, Champfleury, 4½ 360$ 410$ chauffé, repeint, 622-3719

A 654-9580: libres 4½ 5½ Des Bouleaux Est, St-Albert

A 626-6048, 4½ tenue impeccable, verdure, 435$ et +

A bon prix: 4½ 469$ 5½ 495$ tout compris refait à neuf 666-2541

A 3E Avenue, Québec, beau 4½ chauffé, rénové, 1er étage, 627-0133.

A 527-5973, des Bouleaux, 5½, libre, chauffé, stationnement.

A ST-PASCAL, 4½ chauffé, bois franc, cour, parking. 652-8888, 666-3700

A STE-ODILE, beau 3½ semi-meublé balcon, casier, tranquille, 627-0133.

A ST-PIE-X, 4½ bois franc, repeint, calme, intercom, tout compris, 877-0660

A 877-7223, 623-2844. 3½ - 4½ chauffés, eau chaude, meublés si désiré.

APPARTEMENTS
"LE FLANDRE"
IDÉAL PRÉ-RETRAITÉS
3½ - 4½ - 5½
Prix très abordables, services, stationnement int. entrée contrôlée, piscine, terrasse, banque, restaurant.
649-1324, 836-0454

AU COIN 4E AV./18E Rue, grand 5½ chauffé, eau chaude, entrée lav-séch., balcon, bois, 560$, LIBRE, 651-3809.

AUBAINE. 8 eaux grands 4½, tout compris, à partir de 375 $ /mois, disponibles imm. 666-7880, 655-4013

2½ BENOIT XV, 260$, semi-meublé tranquille, ensoleillé, 525-9258

BENOÎT-XV, 3½, 4½, rénové, chauffé, eau chaude fournie, insonorisé, belle fenestration, grand balcon, stationnement. 649-7209.

CHAMPFLEURY, 6½ bois franc, balcon, très propre et ensoleillé, non-chauffé 425$. Jours: 529-2245 soir 649-1821

COIN Defondville et Champfleury 4½ très propre, 876-2925, 876-2054

COOP 50 ANS et plus, 4½, disponible dans projet récent, près des commodités, 529-2032.

DEGRANDVILLE, rénovés, 1½, 31/2, 41/2, chauffés, eau chaude, insonorisés, ascenseur, balcon, stationnement. Tél. 660-5643

124 DES Lilas, 4½ chauffé, eau chaude, planchers bois franc, intercom, libre 3e étage 650-5124

DES ORMES, 3½, 4½, aires ouvertes, près de tout, 663-1648, 626-0768.

2E AV., grand 3½ aires ouvertes 398$ tout inclus. 4½ chauffé, eau chaude, 472$ 522-5985.

302 4E Rue, 5½ 450$ non chauffé non éclairé, bois franc 648-9571

A prix très abordable, 6½ voisin du parc Cartier-Brébeuf. Appel sur semaine seulement: 524-3110

314, 1ère Rue, studio et 3½ état neuf, semi-meublés, intercom, entrée lav. séch, porte-patio, 659-4699, 687-9824

GRAND 5½, rue des Chênes, réduit à 500$ chauffé, eau chaude, 847-5209

GRAND 2½ tout inclus, 4½ chauffé, eau chaude, 527-5588 code 0241.

5½ PROPRE, libre, non chauffé, 380$/mois, 651-2305, 654-2372.

4½ ST-PASCAL, chauffé, éclairé, bois franc, accès cour, 667-7533, 839-7514

2½ CHAUFFÉ, meublé, éclairé, sous-sol, idéal étudiant, 290$, 624-8093

JUILLET 5½, chauffé, eau chaude. Près Maxi et autobus
667-2638

LE CAVALIER
3½ Libre, tout compris, insonorisés, ascenseur, 660-0496

LIBRE, Ste-Odile, grand 3½ - 4½, chauffé, meublé ou non, stationnement 623-2127 661-9345 623-8026

3½ 4½ LIBRES, garage intérieur, ascenseur, récent, 627-7488

MOIS gratuit, 2½, 3½, 4½ tout inclus, 648-9368, 688-0979.

5½ NON chauffé, non éclairé, stationnement, 450 $/mois, 640-1994

6 pièces, entrée lav-séch., entrée privée, cour 435$ bail 648-6022 596-2825

PLACE CANARDIÈRE
3½ 4½ SEPT., chauffés, eau chaude, insonorisés, intercom, ascenseur, piscine et garage int., 667-2257

PLACE STE-ODILE
4½ NOVEMBRE, chauffé, eau chaude, insonorisé, ascenseurs, intercom, piscine intérieure, 624-9567

PRÈS cegep et hôpitaux, 4½ eau chaude, idéal étudiants, prix spécial. 628-3441.

PRES CÉGEP, 4½ rénové, 325$, 340$. Tél. 628-6117.

PRÈS cégep, grand 5½, bois franc, chauffé, 640-7438, 569-9388

PRES hôpital St-François, grand 4½, libre, 390$ non chauffé. 529-9333

PRIX ET PRODUIT IMBATTABLES
3½, 4½, 5½
repeinturés, rénovations
4½ : revient à 390$
5½ : revient à 425$
chauffés, rue Adjutor-Rivard et de Granville, près du parc, calme.
A VOIR! 666-6354

RUE SAGARD, 1x4½, 1X3½, électricité non inclus, 325$ mois, 681-1454

2½ SEPTEMBRE, tout compris, près hôpital St-François ; 647-1954.

ST-ALBERT 4½ renové chauffé/eau chaude poêle/frigo si requis 626-0824

ST-ALBERT, 3½, chauffé, 280 $, libre immédiatement, 626-1469.

ST-ALBERT, triplex, 4½ demi-sous-sol, VenMar, parking, 320$, 626-5496

ST-ALBERT-le-Grand, grand 4½ carré, 2e plancher, dans maison 3 logements, chauffé, eau chaude, planchers bois franc neufs, stationnement, 1er sept., 525$, 623-3431

ST-PASCAL grands 4½ 5½ chauffés proprio occupant; bois. 569-3806.

ST-PASCAL: 1816 Vitré, : 3½ 350$; 4½ 400$; tout compris; 524-9085

ST-PASCAL, 3½ éclairé, chauffé, meublé, très propre, parking, 829-2569

ST-PASCAL, 4½ chauffé, éclairé, stationnement. Tél. 628-8169.

ST-PASCAL, Ste-Odile, 2½ ,meublé tout inclus 360$, 663-4605 569-8100

ST-PIE X, 4½ chauffé, bois franc, frais peint, tranquille.
682-6629

ST-PIE X, 4½ chauffé, 2e étage, 360$/mois ensoleillé stationnement, rue Des Intendants 660-7407

ST-PIE X, 4½ chauffé, 1er étage, bois franc, près école/hôpital 375$ 628-3592

ST-PIE X, 2060 27E Rue, 4½ rénové, tout compris, 3e étage, 395$. 659-8085

ST-PIE-X, 2175, 26e Rue, 4½ chauffé, eau chaude, 430$. 623-2682.

STE-ODILE, 4½ chauffé, 3e étage d'un 6 logis, tranquille, habité par propriétaire, stationnement, sept., 623-3449

STE-ODILE, beau 4½, rénové, chauffé, 1er étage, cour arrière, 877-9576.

SUPER SPECIAL
3½ - 4½ - 5½. Luxueux, tranquille, sécuritaire, site exceptionnel, piscine, chauffés, eau chaude fournie, impeccable, etc., 667-7291

SUPER 5½, chauffé, bois franc, très éclairé, secteur tranquille, libre 1er sept. 520$, 525-5972, 524-5237.

260 Loretteville / Neufchâtel

A 2335 des Meuniers
3½, 4½, 5½, piscine, très propres. Tél. 843-2608

A 843-2343
Decelles grands 4½ - 480$ RÉNOVÉS, service conciergerie, tranquille, intercom, près services.

À LORETTEVILLE, 4½ à paliers, 1er plancher, 2 chambres, 425 $/mois non chauffé, non éclairé, 1 stationnement. Libre, 648-9750.

A. AUDANT LOCATION
2½ À 4½ • TOUS LES SECTEURS
628-8704

A 845-0822 - PROMOTION
A voir 1½ 3½ 4½ 5½, rénovés, tout compris, piscine, intercom, bois franc

A 845-3877, 871-3515, MOIS GRATUIT 3½ 4½ 5½ près des services.

A 1 MOIS GRATUIT 4½ libre et sept; non meublé, tout compris 847-0432

A ACQUÉRIR 3½ 4½ chauffé, eau chaude, rénové, 335-415, 849-1137

A 561-1808 ; 847-9150, 4½ à partir de 370$

A 847-0699, 2½ à 4½ grandes pièces, très propre, 370$ et +

GRAND 4½ rénové 440$, chauffé/éclairé, 43 St-Antoine tranquille, gazon. 841-0192, 847-2617

3½, 4½ rue Paquet 655-0059
3½, 4½ M.-Corriveau 847-6152

LORETTEVILLE, 3½ non chauffé, non éclairé, 400$, 1 mois gratuit, 845-2155

261 Montcalm

2½ SEMI-meublé; buanderie, calme, près hôp. St-Sacrement, 871-9500

A HABITAT 435-440
HABITAT VOUS PROPOSE DE BEAUX GRANDS
3 1/2 - 4 1/2 - 5 1/2
CALME ET SECURITAIRE
Vous y trouverez: piscine et stationnement intérieurs, dépanneur, salon de coiffure, salle de conditionnement, soins infirmiers et service de cafétéria au niveau terrasse. Le coût de nos appartements inclut l'électricité et le chauffage. Au coeur du quartier Montcalm, près de tous les services. Tél. 687-1123.

A 529-1866, PLAINES, SEMAINE MOIS, MEUBLÉ • ÉTUDIANT(E)S

A ACCES
LES JARDINS DE COULONGE
au coeur de Sillery
dominant le fleuve
Studio, 3, 4, 5, 6 pieces • 682-5246

A VOIR! 6½, 3 grandes chambres, idéal 3 étudiant(e)s, bois franc, poêle, frigo, plafonds 9', parking, accès facile université, immeuble tranquille, sept.; 1½, salle bains complète, poêle, frigo, table, libre. Francine 525-9220

A CALIXA-LAVALLEE
4½ rénové, cuisine et salle de bains refaites, bon prix, buanderie, accès facile à l'université, 5½ : décembre. Tél. 688-9451.

A 652-8229
3 ½ Rue Myrand
Près UNIVERSITE

A 527-9170, 2½ - 51 Fraser 385$. 3½ - 4½ - 5½, 1380 Marie-Rollet, 635-855 M.-Bourgeois. 850-885 des Jésuites, 619 Monk, mois gratuit.

A 2 pas des services, rue Jeanne d'Arc, ravissant 3½, terrasse, vue Laurentides, 495$ tout compris, pas de stationnement. 529-9735, 683-5903

A. AUDANT LOCATION
1½ À 6½ • TOUS LES SECTEURS
628-8704

A 683-8508, RÉNOVÉ 1½ 307$, 265$, tout compris, semi-meublés, micro-ondes, parking, buanderie, rangement, balcon.

A 681-3271, 7½, superbe vue sur Laurentides, PAYSAGE CHAMPÊTRE, rue Jeanne-d'Arc, 2 chambres, bureau, 750$ non chauffé, non éclairé.

A 682-1326 (COQUET 3½) 688-8531 Ancestrale, mezzanine, toit cathédrale (Vieux-Québec), entrée privée, négo.

A 682-1326 (Petit 5) 688-8531 2½ rue Casot - 4½ rue Monk Gratuité + promotion vignette

A 683-2829, 2½ à 5½ imm. & sept Casot, Jésuites, boul. Entente Longueuil, Garnier, C-Lavallée, M-Rollet

A 688-0610, 945 Holland, 2½ poêle, frigo, lit, buanderie, stationnement, tout compris 370 $, libre

A 683-2871 super 6½, rénové à neuf, parking, St-Sacrement.

A 681-8585, 5½, 6½ près Belvédère, intercom

A VOIR, Ch. St-Louis face Plaines 2½ 3½, très propres, 527-8413

A 681-6468, 1½ à 3½ DES ÉRABLES, intercom, 338$ et plus

A 640-1635, 940 Bourlamaque, 6½, 2 étages, bois, foyer, parking, 595$

A sous-louer 3½ semi-meublé, chauffé, situé face aux Plaines, 686-1347

A St-Sacrement, tranquille, 5½ neuf, duplex, bois franc, balcons, 688-9059

ABORDABLES RUE FRASER 1½ libre, Très propres 523-1908

AMBIANCE VICTORIENNE, av. de Bernières 5½ rénové, 875$ chauffé, éclairé, 523-1313, 529-6333.

APP. LE CLARIDGE; 1½ à 6½, entièrement rénovés, plafond 9½ pieds, plancher bois, 529-5458, 621-7281

AU SEJOUR
315 St-Jean (370 Lockwell) attrayants 1½, 3½ tout inclus, conciergerie, grandes fenêtres, interphone, ascenseur, parking, bail court et long termes. PROMOTION , 529-2073

AU 861, Calixa-Lavallée: beau 4½, chauffé, eau chaude, stationnement, ensoleillé; libre imm., 687-0183

AV. DE VIMY
BEAUX 3½ : 545 $ à 575 $
Édifice béton, ascenseur, intercom, buanderie. Tel. 683-1564

AV. MURRAY, 2½ sous-sol, meublé, 305$ tout inclus, non fumeur(euse), personne non bruyante. 527-8814

AV. CHOUINARD, près parc, 5½ chauffé, bois franc, août/sept 683-7009

AV. CARTIER, 3½ semi-meublé, stationnement, libre. 527-6150

BARONET, 110 Grande-Allée (coin Cartier), 3½ libres, 620$ à 650$, chauffés, ascenseur, concierge, rénovés. TÉL. 524-3007.

BEAUX LOGEMENTS
BON PRIX • BIEN SITUÉS
3½, 4½ rénovés, face hôpital St-Sacrement, ascenseur, calme, bois franc, parking, 681-5872.

BELVEDERE, 5½ chauffés, 580$ et +, possibilité de conciergerie. 648-8716

826 BOUGAINVILLE, 8½, 5 chambres, 825$ chauffé, libre, 688-9083

1183, Ch. Ste-Foy, grand 5½, 2 salles bains balcons, cour + arbres, 658-7684

620 COTE BELVEDRE
5½, 4½, 4, 3½ libres. 527-6150

CRÉMAZIE, 3½, 5½, semi-meublé, planchers bois franc, mur brique, balcon, buanderie, 523-5583, 871-0253.

DE Bernières 3½, ½ sous-sol, chauffé, éclairé, ½ meublé 395 $, 525-6337

3½, 350$, ÉCLAIRAGE et chauffage NON inclus, 388 Dolbeau, 683-9794.

FRASER 3 ½
Situés près Cartier, différents modèles, prix variant entre 440 $ et 560 $, chauffés, rénovés, très propres. Faut voir *Bur. 624-4055. Rés. 683-9357*

GRAND 2½, très propre, ensoleillé, demi-sous-sol. Tout inclus + poêle/frigo, 897 Cardinal-Rouleau, 375$, 683-6613

GRANDE-ALLÉE, près Cartier, 4½ entrée lav., séch, parking. 648-8716

2½ MEUBLÉ, chauffé; libre,tranquille, près hôpital St-Sacrement, 527-4170.

4½ MODERNE, balcons, entrée lav. séch, intercom, sept. 520$, 527-0674

7½ RÉNOVÉ, chauffé, stationnement, entrée lav. séch., libre, 683-6354

LE BARONET, 110, Grande-Allée O. grand 5½ rénové, chauffé, ascenseur, concierge, 524-3007.

LOCKWELL, 3½ chauffé, éclairé, bois franc, libre 450$. 529-2608

LOCKWELL 2½ semi-meublé, tout compris, oct., 871-0253, 647-3699.

MOIS GRATUIT
Près Collège St-Charles-Garnier, 5½, 2 chambres, 500 $, 535 $; 7½ près Holland, 675 $; grand 5½ près Cartier, 650 $, 692-0581, 688-3455.

MONTIGNY, haut de duplex 6½ rénové, 680$ non chauffé, 651-4957

PRÈS hôpital St-Sacrement, 4½ demi-sous-sol, chauffé, éclairé, meublé, non fumeur, 540$ mois, 683-8418

PRÈS Cartier, petit 2½, 3ème étage, poêle, frigo, 522-8176

PRÈS DES ÉRABLES, 1½ 3½ rénovés, chauffés, balcon, soir 683-5489

8½ RÉNOVÉ, 910 Casot, très grand, 2 salles bain, garage, stationnement, rez-de-chaussée, coin, 1 070$, 839-9645

REZ-DE-CHAUSSÉE, grand 3½, entrée indépendante, bois franc, cuisine refaite, buanderie, stationnement, sept. ou octobre, 687-4988

RUE CARTIER
3½ semi-meublé, chauffé, bois franc, buanderie, repeint; 495$, libre 655-6298 ou 524-7633

RUE de Bernières, 3½ demi-sous-sol semi-meublé, 450$ non-chauffé, 1 chambre, oct, 524-0046, 692-4841

SAUNDERS, 3½ chauffé, eau chaude, buanderie, 485$, 683-7474

SAUNDERS 2½ 410$ tout compris, bois franc, poêle, frigo, balcon 529-1725

SEMI-MEUBLÉS
1½ 235$, 2½ 355$, 3½ 375$ 618, René-Lévesque 651-6941

SPACIEUX 6½ chauffé, face aux Plaines, 3 chambres, balcon. 687-2798 (concierge) ou 527-7441

ST-SACREMENT, Garnier, joli 4½ rénové + grande cave clair, tranquille (maison familiale à 2 logis), près services, cégep, université; entrée lav-séch., grande cour, 2 parkings, sept. 97, 569-3952 ou 651-2616.

ST-SACREMENT
3½, Eau chaude; 5½ (2 chambres), chauffés, stationnement. 683-1564

ST-SACREMENT, Madeleine De Verchères, libre, 6½ lav., séc fournies, stationnement, 688-0221.

ST-SACREMENT, rue Frontenac, grand 3½ sous-sol, chauffé, éclairé, frigo, poêle, 350$, 681-8276, 527-5020

STUDIO meublé ou non, tout compris, non fumeur; 687-0245, 683-5257

TRANQUILLE, grand 4½, accès à cour, stationnement, septembre, 495$ semi-meublé, non chauffé, 687-4988

262 Rive-Sud

A 839-6038, 655-1228
ST-ROMUALD, 4½, insonorisés, intercom, près ponts, libre. Condo proprio occupant à vendre.

A Charny, près parc des chûtes et ponts, 4½ moderne, intercom, planchers béton, stores PROMOTION 832-9961, 839-3922.

A CHARNY, grand 4½ impeccable, insonorisé, meublé si désiré, petit immeuble paisible et sécuritaire, 395$. 836-5988.

A 570-0858, 834-2050
A St-Romuald, 3½, 4½ récents, boisé, piscine chauffée, ascenseur, stationnement int.

A 839-5780, St-Romuald, Ch. du Fleuve, 4½ 345 $, accès terrain gazonné, parking, libre.

À CHARNY
4½ revient à 426 $. Beaux logis 832-8513, 688-0979

A 838-9534 (Super 4½) 688-9631 $ Imbattable 400 $ (style condo, patio)

A CHARNY, 2½ 3½ 4½ 5½ site idéal, tranquillité, libre, gratuité, 681-9362

À LÉVIS, RUE CHÂTEAUGUAY, 4½ édifice béton, 2 mois gratuits, 837-0564.

A 834-1424 (4½ 400 $) 838-1281 Moderne immenses pièces, mélamine

A 832-9192 (3½, 4½) 688-8531 Tout inclus de 420 $ & +, nég.

A 834-1424 (ST-JEAN) 688-8531 4½ tout inclus 450 $ immense pièces

ABORDABLE LÉVIS
PLACE KENNEDY
4½, meublés si désire, piscine, tout inclus, libres, 837-7978

CHARNY, 1 mois gratuit, grand 2½ buanderie. 876-2423, 832-6802

DUC DE LEVIS
4½ béton, ascenseur, concierge tout inclus 800$, 657-1828, 833-9747

JARDIN DE LÉVY
2½ à 5½, 1 mois gratuit, tout inclus, près de tous les services, libres. 838-2834, 570-5468

LAUZON, 3½ 4½ près cégep, semi-meublés si désiré, libre imm., jour pagette 864-1023, soir 884-4220

5 MIN. Pont Laporte, St-Rédempteur, 4½, 5½, duplex, rénovés, 881-3011, 831-4194

ST-NICOLAS, RÉNOVÉS
GRANDS 4½ 5½ 375$ 425$, 831-0301

ST-REDEMPTEUR, 2½ chauffé, tranquille, 300$. 831-2307

ST-ROMUALD, grand 6½ accès cour, près ponts, propre, calme, beaucoup inclus, 2 mois gratuits, 839-7205.

ST-ROMUALD, 5½ - 515$, 412$, 366$; 4½ - 300$, 344$. 839-9715

ST-ROMUALD (Lavoisier), 4½ non chauffé, non éclairé, libre, 831-5044

263 St-Émile / Lac St-Charles Stoneham / Lac Beauport

À LAC-BEAUPORT, grand 2½, 2e, bord du lac, meublé / chauffé / éclairé, Libre 1er sept. 849-4792.

A Lac St-Charles beau 4½, stores + luminaires + 1 ms gratuit 841-1981

AU LAC BEAUPORT
4½ dans maison privée, foyer, voisin Relais, terrain ensoleillé, patio privé, cabanon, 560$, 623-9928, 849-2662

GRAND 4½ demi-sous-sol, non chauffé, non éclairé, libre; 400$; 822-3073

LAC DELAGE, 3½, moderne, clair, tranquille, vue magnifique. 848-0587

264 Saint-Jean Baptiste

A VOIR
Rue St-Jean, 2½ rénové au complet, chauffé, eau chaude 681-5872

A 570-4573
2½ entièrement rénové, tranquille, semi-meublé, 285$ non-chauffé

A 720, ST-JEAN, grand 1½ chauffé, éclairé, meublé, élévateur, buanderie, libre 1er oct., 649-7538.

A 524-8608, 2½ semi-meublé, calme, Richelieu, près Côte Ste-Geneviève

A 529-6028 - 1½, 2½ intercom, lavoir, 275$ et plus

A 851 ST-JEAN, 3½ semi, chauffé, éclairé, 400 $, 650-0545, 661-0236

AGREABLE 1½ chauffé, meublé, 705 Richelieu, 648-9104, 523-0707.

AU 259 Richelieu, 4½ tout compris, 2eme étage, tranquille, 681-2970

D'AIGUILLON: 2½ tout compris, 345$. *RICHELIEU*: 3½ bois franc, non-chauffé, 335$ 525-6730

D'AIGUILLON, 5½ (2 chambres), ensoleillé, bois, grande galerie, 683-1192

5 1/2 DE LA TOURELLE, semi-meublé, 500 $, impeccable, libre, 692-5424

DES Franciscains, 4½, semi-meublé, entrée lav-séch., 355$. 873-3082

4½ (Transformé en 5½), refait à neuf, dernier étage, galerie 10x12, 470$ non chauffé, non éclairé, 522-7633

3½ SEMI-meublé, d'Aiguillon, près O'Sullivan, calme, buanderie, idéal étudiant. 529-0858.

5½ PRES du Grand Théâtre, 410$, 5½ 4½ centre ville, 522-7745

3½, 4½ SEMI meublés, non chauffé, non éclairé, 350$, 430$. 651-4004

5½, 3 chambres, libre imm., stationnement, construit en 91, 627-3592.

1½ + SALLE de bains, tout compris, 315$, 529-2695

6½ 2 étages, terrasse, beaucoup cachet, 585$ non chauffé, 525-6341

265 Saint-Sauveur

A 527-9170, St-Malo 613 St-Bonaventure, 4½ 360$.

A 648-1770, 3 PIECES, RÉCENT, tranquille, impeccable et sécuritaire

BAGOT, studio, propre, 300 $ tout inclus; grand 3½, 340 $ non chauffé, non éclairé, 658-0142, 652-3052.

BEAUX 3½, 325-328, non chauffé, non éclairé, parking, 832-0377.

BOISSEAU, beau petit 4½ sur 2 étages, après 17h 522-8454

GRAND 2½ non chauffé, 2e, app. 2, semi-meublé 260$, 523-7125.

3½ REPEINT, entrée lav., séch., personnes tranquilles. 527-4170

4½ REPEINT, paisible, près riv. St-Charles, couple/personne seule, 527-5987.

3½ - 4½ ; rénovés, tranquille, vue sur Haute-Ville, grand balcon; 692-4890

4½ NON chauffé, entrée lav.-séch., rue Kirouac, libre, 350$, 649-7763.

2½, 3½ CHAUFFES, semi-meublé. libres imm. 687-3862

4½, non-chauffé, entrée lav.-séch. Franklin, libre 325$, 683-0194.

LIBRE, 4½, ensoleillé, très propre, près services, semi rénové, 871-4984

NEUF ! LUXUEUX-STYLE CONDO 4½ spacieux, grands balcons avant et arrière, verdure parking sept. 681-9255

3½ (+ 1 pièce) SUR 2 étages, rénové, céramique, foyer, parking 872-9353.

RUE Bigaouette 2½, 3½, 6½ rénovés 295$ à 495$. 875-0982, 570-5000.

STUDIO meublé à neuf; 4½ moderne non meublé ; 683-2961, 849-8633.

266 Sainte-Foy

A 653-5353
☆ 4½ ☆
RÉNOVÉS
Formule tout inclus. Bois franc. Très tranquille. Conciergerie, 2 grandes chambres. Intercom. Meilleur rapport qualité prix, faut voir! Hélène Lauzier.

Pavillon MONTCALM
A 656-0553
MOIS GRATUIT!
11/2 - 21/2 - 31/2 - 41/2
Accès université - cégep
• • Appartement-Hôtel • •
2360 Nicolas Pinel
www.Pavillon-Montcalm.com

A BAS PRIX
A 3029 Laforest, app. 9, près université et tous les services à pied, 2 derniers 4 H, un semi-meublé, un non meublé, peinture fournie, secteur de choix, sécuritaire, entrée lav., séch., 2 buanderies, piscine ext., chûte à déchets, stationnement int. ou ext 657-5441, 657-5052

A 527-4459
2½, 4½ boul. Neilson
TRÈS GRAND
sérucitaire, ensoleillé
mois gratuit
(tout compris: meublé ou non)
652-8086

A 2 PAS UNIVERSITE
Tours Chapdelaine
1 1/2
Promotion sur 3 1/2
653-0524

A 657-6623
RUE DE ROUGEMONT
2½, 3½, 4½, 5½
TOUT COMPRIS STATIONNEMENT BUANDERIE, PISCINE

A 658 1228
2½ ★ 3½ ★ 4½ ★ 5½
Différents secteurs mois gratuit
Calme, intercom, balcon

A PLACE BONNE-ENTENTE
1½ à 5½ (3½ laveuse, sécheuse)
650-5880
*** PROMOTION ***
Bois franc, rénovés, vue Laurentides, tranquille. À partir de 380$

A 652-8481
*** PROMOTION ***
Terrasses McCartney
1½ À 4½ rénovés
béton, piscine, métrobus
près du Revenu et université

A 655-1665
2½ • 3½ • 4½ • 5½
REPEINTS - MODERNES
CALMES - MOIS GRATUIT

A 878 DELAGE (5½)
A 731 CH. SCOTT (4½)
paisible, bois franc
659-7668, 871-6980

A 652-8512
Prix et produit imbattables
4½ : Revient à 490$
Entièrement rénovés, superbe, chauffé, bois franc; 6½ : sept. bon prix, accès facile université.

A SUPER PROMOTION
Beaux grands 3½, 4½, 5½, planchers bois franc, rénovés, près tout, meublés ou non, boul. Neilson ou de Norvège, 871-2499.

★ A 651-9443 ★
*** PROMOTION ***
1½ à 6½, grand 5½, rénovés, bois franc, métrobus, services. À partir 380$, Immeubles Roussin.

A PLACE des COMPAGNONS
★ ★ ★ 650-9582 ★ ★ ★
*** PROMOTION ***
1½ à 4½ ; 3½ lav./séch. rénovés Interphone, boisé, près des services

A 879 PLACE BELOEIL, #1
TRÈS GRAND 5½
bois franc, métrobus, tout inclus 658-3586, 659-7668, 871-6980

A 652-1345
2½ à 5½, tout en béton, bois franc ou tapis, ascenseur, intercom, garage, piscine, oaisi paysager.

A TERRASSES MARICOURT
653-6549 PROMOTION
Super tranquille, 1½ à 5½, tout inclus, piscine tennis métro-bus

A 3214 Ch. Ste-Foy
1 MOIS GRATUIT , BOIS FRANC
1½, 3½, 4½ tout inclus
650-4404 658-6322

A 655-4849, 653-4378
Pointe Ste-Foy, près Campanile
3640- 3650 rue Lanthier, grand 4½, piscine, garage, métrobus

A 657-3812
1 MOIS GRATUIT
Grands 3½, 4½, 5½, intercom, calme

A 840 DE BOURGOGNE
1 MOIS GRATUIT
3½, 4½ - bois franc
659-4472, 658-6322

A 1091 DIJON
A 657-7366. GRANDS 3½ - 4½ piscine Aussi 2½ meublé, 839-7981

A 681-9818, 2½ demi-sous-sol, très éclairé, semi-meublé, tout rénové, près université, et Place Ste-Foy, 375$ tout compris

A 653-6594
Grands 4½, 5½ sur 2 étages, grand balcon, tranquille.

A 656-0910
Rue Rougemont, grands 3½ 4½ tout compris, bois, piscine, autobus, parking, conciergerie, 475$ ET +.

A VISITER
PRES hôp. Laval 1½ 2½ 3½ neufs tout inclus, 651-9372, 286-3890.

A 658-9474
Campanile, grand 3½, parking int., ascenseur; 3650 Compagnons

A 658-9474
Campanile, grand 3½, parking int., ascenseur; 3650 Compagnons

A 655-6456
2½ 3½ 4½ 5½ bien situés, tous services compris, libres

A 839-5250, 659-1763
Grand 4½ très propre, intercom, agréable, balcon, prix réduit.

APPARTEMENTS DU VERDIER
3080, rue du Verdier, app.101
656-9529
• Aspirateur central
• Lave-vaisselle
• Stationnement int./ext.
• Conciergerie 24 h
3½, 4½ et 4½ spéc.
AU COEUR DE SAINTE-FOY

A. AUDANT LOCATION
1½ À 5½ • TOUS LES SECTEURS
628-8704

A POSSIBILITÉ BAIL 10 MOIS
Place Philippe, grand 8½
570-4460

A 1103 DIJON
A voir, grands 4½, 5½; aussi 2½ meublé, 839-7981, 653-8834.

A 570-7829, 2½ 4½ près du Ministère du Revenu, lav séch, cuisine rénovée, tout inclus, 653-2434

A proximité Quatre-Bourgeois, 2½ semi-meublé, tout compris, 341 $, Place de la Monnerie, 653-4948

A sous-louer, grand 3½, meublé, face université, éclairé, chauffé, près services 536$; 660-1541

A 872-4674, Pointe Ste-Foy, grand condo 8 pièces (3 chambres) insonorisé, vue Laurentides, libre.

A 2 min. université, 4½ sous-sol, semi-meublé, lav-séch, non-fumeur 465 $/mois tout compris, 527-4913

A 870 DELAGE 4½
semi-meublé, près université
872-8695, 650-3479

A 922 Place Beloeil: grand 5½ ensoleillé, bois, semi-meublé, si désiré, prix spécial; soir 628-6170.

À 652-0376
2½, 4½ ★★★ boul. Neilson

A 650-2121
3½, 4½, rénovés, intercom, tout inclus, piscine, boisé.

A POSSIBILITÉ BAIL DE 10 MOIS
Chanoine Martin 4½, 5½, 6½
570-4460

A 657-2433, petit 3½ sur 2 étages, semi-meublé près Chul 480$ tout inclus

A 1 MOIS GRATUIT, 4½ 5½ tout compris, 682-0023, 652-3662

A PRIX RÉDUIT. Très grands 3½, 4½, chauffés 658-1686, 832-4508

A 651-5741, 682-5573, 5½ -575$ mois gratuit, près Ctre 4 Bourgeois.

A 683-2871 super 4½, 5½ rénové à neuf, chauffé, parking

A 522-1361, 628-6202, 875-3915
2½ SEMI OU MEUBLÉ, 330$.

A 650-0631, beau 4½ propre, climatisé, aussi chambre entrée privée.

A 659-2564 ou 657-7600: 1 min. à pied Place Laurier, 5½, très tranquille

A 2 pas université grand 5½, demi-sous-sol, parking. Après 18h. 837-9575

A ALLER VOIR, 3½ 4½
ENSOLEILLÉS, SERVICES, 657-5701

A 657-6851, 2½ + 4½ près Campanile, lav. séch., mois gratuit, 653-2434

A 653-7342, 2½, 4½, rénovés, chauffés, éclairés, calme, promotion.

A LAROCHE 653-3483
GRATUITÉ, 2½, 3½, 4½

A 653-1762, grand 1½ à 4½, chambres près université et cegep, 653-2434

A 3019 CHEMIN STE-FOY, libres grands 4½ 5½, propre, 523-1908

A PLACE PHILIPPE, spacieux, 4½ 5½. Libres, 523-1908

À pied université cegep, 3½ 4½ 5½, 656-4159, 653-5708

A 4½, FRAIS PEINTS, Hamel près Jean Gauvin 877-3728

A 654-9580, 3½, 4½
bien situés, libres

A 657-2008, 1½, 3½ semi-meublé; 5½ avec foyer, bois franc, rénové.

A 656-1810: grand 4½, propre et tranquille, dans petit immeuble.

A 652-9779 / 657-5501, Lechasseur 2½, rénové, calme, 1 libre + 1 sept.

A 653-8202, 2½, sous-sol, rénové, chauffé, éclairé, meublé.

A CH. St-Louis, 1½, grand 5½, chauffé, vue fleuve, refait . 659-1720.

À de Norvège, grands 3½ 4½ tout inclus 398$, 475$, 658-3284

A 651-1368 à pied université cegep, 2½ et 3½, tout compris, 653-2434

À 658-3284, Louis-Riel, 4½ grand espace vert, grand spécial

A VOIR! BAS PRIX 4½, bois franc tranquille, très propre, 652-8796

ABORDABLE, propre, 4½, libre semi-meublé si désiré, 872-1185.

ABSOLUMENT À VISITER!
2½ - 3½ - 4½ - 5½, tout inclus et près des services, 650-5880.

AU JARDIN DES SEIGNEURS
Grands 1½, 2½, 4½, chauffés, eau chaude fournie, bois franc, balcon, piscine, tennis, stationnement, au coeur de Ste-Foy
687-1123, 832-4897

AU Campanile, magnifique 3½ construction 5 ans, garage int., ascenseur, 650-1530.

AU 826 Rochette, 61/2 chauffé, rez-de-chaussée, cour arrière clôturée, près université, 681-8717.

AUBAINE, 4½ chauffé, bail de 10 mois, près université, cégep, 659-1409

AUBAINE! 4½ & 5½, frais peint, semi-meublé, endroit tranquille, 651-9279.

AUX IMM. DES SEIGNEURS
3½, 4, 5 Secteur de choix, insonorisé, dépanneur, piscine intérieure et extérieure.
653-7674

Av. Emile Côté
Cegeps, université, grands 4½, 5½ chauffés, stationnement, buanderie, 1 mois gratuit. 570-8018, 686-8859

A 655-3355
1 MOIS GRATUIT
3½, 4½, 5½, calme, piscine, balcon

BAS PRIX, août, sept.: 1½ 2½ piscine int, tout inclus 654-2812

BEAU grand 6½ ensoleillé, cour, 2 balcons, petit immeuble tranquille, secteur recherché. 652-7069

858 BOUL. PIE XII, grand 4½, chauffé, éclairé, très propre, stationnement, proximité services - autobus, école primaire et secondaire, grand terrain gazonné, remise, 550$, 651-8679 soir

BOUL. NEILSON, 4½ chauffé, libre, au 3ème, 2 balcons, 831-0109, 653-1390

BOUL. Hamel duplex 4½ chauffé, éclairé 500$ 659-7148, 872-3307

2½ 4½ GRANDS, Boul. Neilson
657-5711

BOURGOGNE 657-4457
2 MOIS GRATUITS
2 1/2, 3 1/2 Piscine-tennis

A Place de la Gare
• 3½, 4½, 5½
• Mois gratuit. Sécuritaire. Paysager
652-9886

CHAMPIGNY, grand 4½, près école et autobus, 490$. 872-2107.

CHATELETS
Près Duplessis 2½ 3½
chauffés, éclairés, balcon, piscine
657-1051, 688-1660

CONCIERGE DEMANDÉ
4½ loyer gratuit, épouse maison, références. Tél. 658-1228

CONCORDE 652-1169 1½, 4½ PROMOTION, piscine int. foyer

D'ENTREMONT, 2½ 3½ rénovés intercom, piscine. Tél. 652-9197.

DE nov à mai, 4½ tout compris, stationnemnt int, face Plaza Laval. 651-1660

DELAGE, 4½ chauffé, grand, bois franc, parking, 1 MOIS GRATUIT. 470$. Tél. 683-5140.

A 651-7461
2½ - 4½ - 5½
1 MOIS GRATUIT
Impecccable, ensoleillé, balcon

FACE UNIVERSITÉ 3½ • 4
Béton, piscine int., sauna
garage ascenseur dépanneur
657-1430

GRAND 3½ prix à discuter, doit déménager, central, au 3e, vue sur les montagnes, 658-6610.

Grand 2½ semi-meuble près université et Métrobus, idéal pour étudiant 628-0482 ou 651-7385

GRAND 2H, semi-meublé, chauffé, éclairé, libre, 345$, 650-3205.

GRAND 5½ piscine ext., près Hôpital Laval, université, cegep, 657-7159.

GRAND 2½ 330$ tout compris, meublé, près rte Église, 651-6920.

GRAND 5½, tout compris, piscine ext., tennis, sept.; 653-9527

GRAND 4½, 10 min université, 565$ tout compris, piscine ext. 657-2116

GRAND 5½ près Cegep université, poêle, frigo, parking, libre, 651-9676

GRATUITÉ 5½
LAMBERTVILLE 653-0165

4½ INDÉPENDANT dans maison résidentielle, près de tout (bus 7-13-11-800) et Château Bonne-Entente, confortable, semi-meublé, chauffé, éclairé et câble, convient pour couple ou étudiant, loyer très compétitif, 651-7169

4½ MEUBLÉ tout inclus, idéal pour étudiant.Demi-sous-sol, entrée privée, près tous services. 460$, RUE BÉGON., 654-1436 Matin

1½ RUE DE BRABANT, réduit à 265$ tout inclus. 658-3284

4½ OU 5½, pour concierge, à temps partiel, 657-0318.

2½ RÉNOVÉ, propre, bien situé, 330$, libre imm., 659-6665, 688-3886

4½ PRES Hôpital Laval, meublé ou non, 651-1234 après 17h

3½, REZ-de-chaussée maison privée, rénové. 425$; soir 656-6795

5½ NORVÉGE, beau, grand, rénové, service 24h, 655-8281, 829-1121

Idéal étudiant
1½, 3½, chauffés, eau chaude, stationnement, piscine extérieure, près Université, cegep Ste-Foy.
654-0855

IDEAL ETUDIANTS
Myrand 5½ chauffé, mois gratuit bois franc, proche université, semi-meublé si désiré, 527-9430

LAFOREST • 658-0228
2 MOIS GRATUITS
2 1/2 à 5 1/2, PISCINE

LE CENTRAL
1½ 2½ 4½ libres, près université, meubles, insonorisés, 651-1782

SPÉCIAL, rénové, 2½ meublé, chauffé, éclairé, 395$, 653-8112

MOIS GRATUIT • 4½
Tout inclus, dans Ste-Foy
Tél. 653-6550

3335 MONNERIE
1 MOIS GRATUIT
1½, 2½, 3½ tout inclus, piscine
651-6157, 658-6322

NORVEGE 650-1292
PROMOTION 3½ à 5½

PLACE PHILIPPE
5½, 6½, chauffés, stationnement. Tél. 683-1564.

PLACE DOMPIERRE, 4½ chauffé, éclairé, rénové, prix spécial, résiliation de bail, 655-5436.

PLACE ROUGEMONT
Grand 5½ non meublé, tout compris, piscine ext., libre, 652-0979

PRÈS université, cégep, centres d'achat, 2½ mezzanine, 2 fenêtres 8pi, plafonds 14 pi, insonorisé, très propre, bail sept à juin 98, tout inclus. 659-7995 ou 418-368-5025

QUARTIER LAURENTIEN, 1 mois gratuit, 2½, 3½, 4½, 871-0192.

RENOVÉ
Beau grand 4½ planchers vernis, autobus. Idéal pour étudiant; secteur Quatre-Bourgeois et Duplessis. Venez visiter! Place de la Monnerie 653-4948

MOIS GRATUIT
4½, 5½, RUE DIJON. Planchers bois, à partir de 550$/mois. 651-2511, 657-0237, 657-0318

RUE Rougemont 2½ 4½ refaits au complet, très tranquille 652-1126

SECTEUR 4-BOURGEOIS ET DE BOURGOGNE
Grand 4½, planchers bois franc verni, entrée lav.-séch. magnifique piscine, beaucoup d'espaces verts, près autobus, 510 $. Place de la Monnerie, 653-4948

3½ SEMI-meublé, chauffé, non éclairé, 10 min. université; 440$; 935-3115

STUDIO bien situé, semi-meublé, tout compris, buanderie, stationnement, piscine, 390$ NEGOCIABLE! 651-3836

SUPER SPECIAL
4½, 5½, 847-7752

URGENT, transfert, grand 5½, des Mélèzes, bail 605$, faites-moi une offre! Laisser message 651-7997.

URGENT! Grand 3½, entrée lav-séch., tout compris 395$. 653-9723.

268 Sillery

A ACCES
LES JARDINS DE COULONGE
au coeur de Sillery
dominant le fleuve
Studio, 3, 4, 5, 6 pièces • 682-5246

A 1390 CHANOINE MOREL, grand 4 (2 chambres) impeccable. 687-0656

À 522-4609, 659-4180, Claire-Vue, 5½ chauffé, balcon, libre, 490$

À sous-louer, bel appartement, près université, libre, 683-6020

À 681-8585, grand 2½, résidence privée, ensoleillé, stationnement.

A 681-8585, nouveau, 3½, grand 5½ 3 chambres, rénové, parking.

A SILLERY PLAZA, 3 1/2, 4 1/2, 6 pièces Tél. 659-4980, 653-0164

A 527-9170, 4½, 1350, William, 490$ 555$, repeint, mois gratuit.

ANGLE CHEMIN ST-LOUIS ET SHEPPARD, 3½ LIBRE, 527-6150

3½ BIEN localisé, maison privée, stationnement, 450$ chauffé, éclairé; libre; 1054, De Montigny, Sillery; 527-4619, 875-4983

CH. ST-LOUIS, 2½ sous-sol, entrée privée, chauffé, éclairé, stationnement, 375$, après 18h 527-6785

CH. ST-LOUIS, 4½ rénové, tranquille, grande terrasse, 520$ 683-1901

CHANOINE Morel 3½ chauffé, eau chaude, rénové, insonorisé, 430$, 831-8978.

3½ DEMI-sous-sol, ensoleillé, maison privée, non fumeur(se), stationnement, près université, 380$ tout compris. 687-3485.

1½ semi-meublé, sous-sol, tout compris 220$, 877-3607.

1½ PRÈS université, tout compris, entrée seule, après 18h 527-2435

4½ DEMI-sous-sol, semi-meublé, près Maguire, université, 465 $, 831-1618.

MANOIR MONCEAUX
PRÈS CHUL - UNIVERSITÉ
2½, 3½, 4½, très grands
RÉNOVÉS • PROMOTION
651-2258 688-1660

PRES MAGUIRE, 4½ chauffé, bois franc, 500 $, libre, 529-1524.

STUDIO, 1½ maison privée, entrée privée, rez-de-chaussée, meublé, très propre, 400 $, 683-0264

269 Val Bélair

GRAND 4½, près Centres achats et services, Solange 847-4706

5½ LIBRE, 3 chambres, près services, repeint, 580 $, 842-8300

VAL-BELAIR SUR LE GOLF
Rue Guillebert
4½ sur 2 niveaux
847-4117, 522-8919

Val-Bélair-sur-le-Golf, 5 min Base militaire, grand 5½ neuf remise ext. A voir! 570-7031

270
Vanier

A 1895 Mgr PLESSIS
1 mois gratuit + promotion, 2½ (345$); 3½ (380$); 4½ (480$), tout inclus, près Place Fleur de Lys, intercom, buanderie, stationnement.
529-9796, 658-6322

A 433 Chabot, 5½ rénové, réduit à 450$ chauffé, eau chaude. 527-9170

3½ 385$ - 4½ 475$ - 5½ 490$ TOUT compris, libres 1er sept., rénovés, 527-5934, 687-0152.

MOIS GRATUIT, 2½ 3½ chauffés, meublés ou non, 320$, 627-3085, 687-3321

420 PIERRE-Bertrand 5½ chauffage eau chaude fournie, frais peint, 827-2202

5½ RÉNOVÉ, avec patio, 2e étage, chauffé, calme, stationnement fourni 2 voitures; 575$; 687-0460

RUE Chanoine-Côté: 5½ idéal pour personnes âgées autonomes, tranquille, près de tous services; 661-1890

SUPER SPÉCIAL
3½, 4½, 5½. Près Fleur de Lys. Style condo, ascenseur, modernes, insonorisés, tranquille, 683-1261, 683-6847.

271
Vieux-Port / Champlain

A 374 Champlain, 4½ rénové, propre, brique, bois, fleuve, juillet, 624-2970

GRAND 5½ murs pierre, foyer, boiserie, libre 1er sept. 650$, 655-6765

PRES MARINA, beau 1½ meublé, rénové, 340$ 681-5268, 694-1169

STUDIO neuf, ensoleillé, chauffé, semi-meublé; 692-1681; 692-4404

272
Vieux-Québec / Haute ville

À 47 ST-LOUIS, superbe 3½, rénové, intercom, 694-9290.

A 44 Ste-Ursule, studio, sept., semi-meublé, rénové, buanderie, 527-0867

AU coeur du Vieux-Québec, superbe 4½, vue splendide, bois franc, entrée lav./séch., 1 rue Ste-Ursule. 692-2698

21/2 31/2 CHAUFFES semi-meublés éclairés 694-1092 648-2871

1½ MEUBLÉ, repeint, très propre, pour 1 ou 2 personnes, 681-0856.

2½ MEUBLÉS CHAUFFÉS ÉCLAIRÉS - 628-1259

2½ - 3½, LIBRES, cachet, mur pierre, 350$, 450$. 692-2032

MAGNIFIQUE 3½ chauffé, semi-meublé, lav., séch., repeint, mur pierre, 525$. 683-1482, soir 652-1225

MAISON MONTCALM
Des Remparts, grand 3½, entrée lav., séch., terrasse. 692-0772 682-3800

PERSONNE tranquille, grand 2½ aussi grand 4½. Tout compris, entièrement meublés rénovés. 1er sept. Prix abordable 692-4420.

2 PIÈCES, meublé, ensoleillé, tranquille, mur brique, planchers chêne, 280$; 1er sept.; 692-1769 heures repas; 692-0827

PRES Château, beau 4½ récemment rénové, 700$ tout inclus, 681-9318.

RUE St-Jean, près Côte du Palais, grand 5½, eau chaude fournie, entrée lav.-séch., libre, 600$, 692-0882.

ST-DENIS, superbe 4½ ensoleillé, bois chauffé, semi-meublé lave-vaisselle, lav-séch, 790$, aussi 3½ 575$, 841-0794

3½, 87 STE-ANNE, pierre, bois, vieilles poutres, cour, terrasse, non chauffé, 500$ et 600$, 849-4378.

STE-ANNE, 1½, 2½, libres ou sept. semi-meublé; 522-4609, 659-4180

4½ TYPE condo, beaucoup de cachet sur 2 niveaux, 1250 p.c., foyer, terrasse, stationnement; 692-4890

VRAI BIJOU! Spacieux studio neuf, semi-meublé, intercom, buanderie. Lundi au jeudi 8h30 à 15h30: 522-0393

282
Maisons à louer

À L'ANGE-GARDIEN, maison moderne, vue superbe sur le fleuve, endroit paisible, bain tourbillon, 3 chambres, garage, 750$, 822-1049

À 687-5799, 337-3769, maison récente, 9 pièces, exceptionnel, rivière, St-Raymond, 40 min. Québec, 650$/mois

A STE-FOY, vue directe fleuve, prestige 5 chambres, foyer, garage, superbe terrain fleuri 1750$. 841-3075

A Bocage du Golf, 3 chambres, 2 salles bains, foyer, patio, cabanon, prix à discuter, jour 628-1646, soir 694-7333.

A STE-FOY, 3808 PÉLISSIER
Près Campanile, grand 6½, 3 chambres, foyer, 839-7981, 657-7366

À SAINTE-FOY
Beau jumelé 3 chambres, 2 salles bains, cabanon, 750$. 824-3036.

A ST-FERREOL, canadienne, foyer, grand terrain, libre, 600$, **651-9500**

A SILLERY, super vue fleuve, 4 chambres, 700$. 651-0927, 683-4813.

A STE-FOY, près Ministère Revenu, libre sept, 950$ chauffée. 659-7555.

À MONTCHATEL, 10 min. de Ste-Foy, 4 chambres, air, piscine, sept., 847-2673.

À Loretteville: 4 chambres, grand terrain paisible; 842-9649

À L'Ancienne-Lorette: 4 chambres, 2 salles bains, 2 entrées, 725$; 842-9649

ANCIENNE-Lorette, jumelé, 3 chambres, quartier tranquille, 871-3584.

ANCIENNE-Lorette, jumelé, libre, résidentiel calme 650$ 658-2613, 682-5550

AU Quartier Laurentien, 7½ pièces, patio, abri auto, cabanon, 935-3047

AUBAINE, à pied université, 6½ pièces, stationnement 650$, 683-5733

CAP-ROUGE: près fleuve, jumelé sur 2 étages, 695$; 2 chambres, salon, cuisine, par étage. Ou vendre, 654-5220.

4069, CH St-Louis, 3 chambres, vue fleuve 875$, 622-4221, 651-3653

FLEUVE, vue imprenable, grande maison en baies vitrées, meublée ou non, 3 mois gratuits; 656-9997

7½ LAC-Beauport, meublé, tout compris, sem. mois et année, 841-0908.

LAC BEAUPORT
PRÈS CENTRE DE SKI
MAISON jumelé À vendre ou à louer. Grand terrain boisé. Construction 1993. 600 $/Mois. Possibilité bail ou option achat. 658-2979, 845-4238

LAC St-Charles, 10½, 5 chambres foyer, 750$ nég. 514-251-0585.

LAC-BEAUPORT, petite maison 3½, à louer pour 1 an, libre 1er août, meublée, poêle, frigo, lav.-séch., lave-vaisselle, bar, entretien de terrain inclus, 625$/mois. S.V.P., tél. avant, 849-2404.

LORETTEVILLE, Château d'eau, 5 chambres, paysager, jeux ext. pour enfants, rustique, 600$/mois. Références exigées 843-1536

570 MURRAY, Montcalm, maison de ville, 2 chambres, 2 stationnements, libre, 1000$, 652-9550.

SECTEUR du Campanile
3771, 3779, ch. Ste-Foy; maisons de ville - 3 chambres; (foyer). 975$, 1000$. 652-9550.

SILLERY, 9 pièces, construction 3 ans, bois franc, garage 1150$ sept 656-0239

ST-AUGUSTIN Village, 4 niveaux, 3 chambres, grand terrain, court terme, 700$ mois, 656-2131 #5582, 878-3137

ST-AUGUSTIN, boul. Fossambault, bungalow, grand terrain; 878-2476.

ST-EMILE, jumelé 2 chambres, garage, 595$/mois. 667-4337 soir

ST-ÉMILE, 4 paliers, toit cathédrale, bois franc, alarme, piscine, cabanon, 845-2338, 1-418-695-8820 (poste 227)

ST-JEAN Chrysostome, 6 chambres, secteur résidentiel commercial, non chauffé, non éclairé, 650$/mois, pagette 821-5839.

ST-LOUIS-de-France, 8 pièces, 2 bains, garage, meublé, bois franc, 1er sept., 900 $, 650-5087.

ST-SACREMENT, 3 chambres, 800$. 836-0567

STE-BRIGITTE-de-Laval, bord rivière Montmorency, petite, foyer, planchers bois, stores inclus, 558 $/mois, non chauffée, non éclairée, 623-8458.

Ste-Famille, I.O. 3½ à louer vue fleuve, 500 $ chauffé, éclairé, 829-3798 soir

VUE INCROYABLE sur le fleuve, 1273 Ch. du Fleuve, St-Romuald, 683-3160

287
À partager: maison ou logement

A DUBERGER, 4½ récent, style condo, non fumeur, accès facile université, différentes possibilités à discuter, 681-4497.

A Charny, maison 2 étages, idéal étudiant, près services, 325$, 832-2048.

À 569-7212, près Chul, grandes pièces, foyer, rénové, parking, libre

7½ À partager à Sillery, non fumeur, 260 $/mois, tout inclus, 688-5512

DAME ou étudiante pour partager maison 2 étages, près Terminus Les Saules, stationnement, très grande chambre. 871-5255

LES Saules maison près servcies, recherche 2e locataire, 200$/mois. 871-3385

MAISON, près cegep Charlesbourg, secteur très tranquille, 350$, 626-9213, 844-4652 (bureau)

MAISON agréable: chambre meublée, salle/bain, dînette, tél, câble 831-2209

PARTAGERAIS grande maison, limites Ste-Foy et Cap-Rouge, vue fleuve, piscine, garage double, 821-1572 pag.

POUR étudiante, non-fumeuse, chambre et salle de bains privées, dans une maison à Duberger, 200$, demander Bernard 681-9023.

POUR ÉTUDIANT, immense maison, Montcalm, 300$ tout inclus, option pension, 681-6871

URGENT, superbe 12½, basse-ville, 3 étages, total 4 colocs, 215$. 649-7027

VIEUX-QUÉBEC, grand 5½, fille, 300$ chauffé, eau chaude. 692-6078.

300
Ancienne-Lorette

CUISINETTE et salle de bains privées + +, non fumeur, 872-9491

302
Cap-Rouge / St-Augustin

CHAMBRE avec accès à la maison, lav.-séch., foyer, etc., 652-0994.

304
Charlesbourg

AVEC cuisine et salon communs, parking, spacieux, près cégep, polyvalente; 230$ +; 627-7026, 622-4544

CHAMBRE boudoir, entrée privée, cuisine, lavabo, non-fumeur, 626-3263.

CHAMBRE-boudoir, frigo, entrée privée, sationnement, 624-3267.

CHAMBRE-boudoir, meublée, chauffée, éclairée, près autobus, 626-2575.

308
Lebourgneuf / Le Mesnil Charlesbourg ouest

TRES grande, stationnement, étudiant/e, non-fumeur(se), 220$ 627-5307

309
Limoilou

À sous-louer, meubles à vendre (aubaine), près cegep, 235$ mois 522-2316

CHAMBRE, 210-250/mois, cuisine, dépanneur en face, près cégep et centre d'achats. 523-4914, 622-1048.

311
Montcalm

A CASOT rénové, tranquille, lavabo, frigo, non fumeur 682-2732

A 640-1635, près Cartier, petite, câble, TV, buanderie, dernier étage, 160$

A LOUER, non fumeur, pas d'alcool tranquille. Tél. 683-5354, 525-7034

PIED-A-TERRE douillet, idéal pour femme non fumeuse de passage à Québec, à la sem./ou mois. 687-1986

SAUNDERS, près Cartier, claire, propre, tout compris 190$/mois 521-5292 avant 20h

ST-SACREMENT 1½, cuisinette entrée privées, jardin, 255$ à 285$ 683-1192.

ST-SACREMENT, propre, calme, entrée privée cuisine commune, 180$, 681-7432

315
Saint-Sauveur

PRES Ecole Bhérer et Collège de coiffure, 648-8884.

316
Sainte-Foy

A 651-1201 Sans tabac. Cuisine et entrée privées. Tout équipé. Très calme, propre, parking, bus 24, 6 mois min.

A 653-5898, accès CHUL université, cuisine, non fumeur, garçon

A 871-0029, cuisine, stationnement, buanderie, 160 $/mois.

A 650-3870, à pied université et cegep, immeuble neuf, câble, 653-2434

A 653-6035 rue P. Maufay, Cegep Université très grande, propre, tout inclus

A PIED cégep université, salon-cuisine équipés, non-fumeuse, 230$ 687-4105

A VOIR! toutes commodités, près Place. Laurier 653-4539.

A 656-9137, CEGEP, université, 11/2 + chambre, + cuisine privée, buanderie

A 569-7212, près CHUL, entrée/cuisine privées, câble, lav.séch.

A 657-1632 près Université, 1er étage, propre, buanderie, non fumeuse

ACCES cuisine, salon, lav-séch, stationnement 10 min. campus St-Augustin/université 872-0275

ARRIERE CHUL, très propre, câble, cuisine, buanderie, fille non fumeuse, 653-8676

ATTRAYANTES, calme, entrée privée salon, cuisine, buanderie, services université, 160$, 653-5967

BELLE, grande, propre, tranquille, située près Plaza Laval, laveuse-sécheuse sur place, 659-4390.

BUANDERIE sans frais câble frigo téléphone personnels, libre, 658-0902

CHAMBRE à louer pour étudiant, près université et cegep, accès à la cuisine + laveuse, sécheuse. 653-6397

CHAMBRE-BOUDOIR, accès cuisine, entrée privée, près centre d'achats et du Chul, 651-2653

CHAMBRE-BOUDOIR avec cuisinette, très propre, tranquille, 654-1766

ETUDIANT, meublée, tout fourni, propre calme, près Cegep, 190$, 658-8200

MEUBLÉ, cuisine, frigo individuel, salon, télé, câble, lav-séch, 225$ 652-3586

ETUDIANTES, non fumeuses, près université, cegep, cuisine, entrée privée, 175 $/mois, 687-9394.

LAURÉAT I, concept idéal pour étudiants, chambres, salle vidéo, super écran, face université et près cégep. 563-8329, 570-3126.

NON FUMEUSE, stationnement, frigo personnel, 185$ par mois. 657-5117

PRÈS Ch. St-Louis, cuisine commune, câble, 47$/sem. 658-1075

SYSTEME INFORMATIQUE DISPONIBLE, 10 min université et cegep, cuisine, lav-séch, 65$/sem 657-5837

318
Sillery

A 2 pas et ½ de l'université! Calmes. Chambres propres et vastes. Cuisine, lav-séch. Pas de tabac, 687-5636

A 682-5000, 884-4123, non fumeur, rénovée, aucun tapis, salon, cuisine, tranquille, **à pied université.**

A 5 min. université, non fumeur, entrée privée, cuisine. 651-4580

A 688-1090, voisin Campus, non fumeur, tranquillité, 45$.

AVEC FOYER
ETUDIANTE seulement, cuisine, séjour, câble, entrée privée, non fumeur, à pied université. 240$. 261-0999

BELLE, câble, buanderie, tout inclus, non fumeur(se), 235$. 527-6702.

CALME, non fumeur, coquet, cuisine, près université stationnement 683-3847

ÉTUDIANT, meublée, salon, cuisine, calme, propre, entrée privée. 527-2954

335
Résidences personnes retraitées

A St-Antoine Tilly, autonomes, services inclus, 1 mois gratuit, **886-2060**

MANOIR SULLY
Hébergement de qualité, surveillance 24h, résidence personnes retraitées, libre imm., ou réservations: **688-3330**

RÉSIDENCE privée, aires ouvertes, vue sur Québec. Garderais un couple âgé ou 2 personnes. Service 24h. Charlesbourg Ouest. 626-5533.

336
Chambres et pensions

ÉTUDIANTE, non fumeuse, dim. au ven., parking, 80$/sem., 871-3745.

370
Aménagement terrain

AMÉNAGEMENT - TERRASSEMENT SOPHIE INC.
Pose de pelouse, murs, patios, entrées interbloc, drains, plates-bandes, clôtures; estimation gratuite.
Rive-Nord: 522-3216
Rive-Sud: 833-3333

AMÉNAGEMENT paysager complet, mur, patio, entrée interblocs, asphalte.16 ans d'expérience, travail garanti, estimation gratuite, 877-9660.

CÈDRES à vendre pour haies, 6 pi.: 5$. Faisons aussi la pose. **Soir: 819-385-4073.**

372
Chauffage / climatisation ventilation

À bas prix, du fabricant poêles Lesage (chauffe-eau intégré) cheminée 2100 et doublure, tuyau double, 873-4549

POELE à bois antique Bélanger avec fond en céramique. 829-3075

378
Entretien réparation

A 623-8853 menuiserie générale, réparation béton, escalier, perron, fissure sollage, cap cheminée, crépi, joints, brique pierre etc. Pag. 864-1090.

À 524-3042
Rénovation salle de bain, patio et galerie, estimation gratuite.

A, 647-9478, peintre et rénovateur général, expérience bas prix

A 687-4879: maçon depuis 30 ans; joints de brique ou pierre, crépi.

A bas prix menuisier, ouvrage tout genre. Plomberie, peinture, etc., 647-4419

A BAS PRIX. Peinture int. et ext. et réparations. Estimé gratuit 660-3302

A BON PRIX. Peinture, joints, rénovations, 529-3758.

À 647-4872 peintre expérience, toutes les couleurs; accès difficile

A 660-302, toiture menuiserie brique cheminée crépi vinyle aluminium etc

Au 849-1507. Menuisier professionnel. Rénovations complètes.

BRIQUE - cheminée - pierre - crépi et rénovations diverses. 877-4917

CHEMINÉES, crépi et joints, meilleure qualité, meilleur prix 821-4716

De A à Z, intérieur et extérieur. Tous genres de bâtiments. Menuiserie, électricité, plomberie JOUR 647-2711. SOIR: 824-5336

FERAIS peinture à très bas prix. 626-6595 demandez Réjean

HOMME avec 12 ans d'expérience offre ses servcies peintures int. et ext. SPÉCIAL AOÛT Serge: 688-5773

LES RÉNOVATIONS G.B. ENR.
Menuiserie générale 849-1507

MENUISERIE, plomberie, électricité, peinture, galerie, patio, il n'y a rien que je ne puisse faire, 831-5505

PATIO
Galerie, fibre de verre, rampe aluminium et PVC, conception personnalisée, 1ère qualité, estimation gratuite, Fibre de Verre Expert 681-5478

PATIO bois traité remis à neuf, grisonnement/moisissure éliminés 847-5458

PEINTRE, 10 ans d'expérience, spécialité découpage, travail minutieux, 649-1401

PEINTURE réparation joints, travaux généraux, Claude 627-2455, 664-7239.

PROBLEME de fissure, réparation de fissure de béton à l'époxy. Travail garanti. 832-2054

SABLAGE, finition planchers, estimation gratuite, 666-4752

TOITURE, PRIX MODIQUE 20 ans d'expérience 871-4268

VIEUX planchers remis à neuf, sablage uréthane, aussi vernis sans odeur + teinture. Par professionnels, estimation gratuite 569-5685, 684-6124.

382
Matériaux

BOIS brut: 2X4, 12': 2,89$; 2X6, 12': 4,32$. Tôle mur, couverture, tôle unie galvanisée et couleurs; 842-2394

LIQUIDATION d'isolant (panneaux, laine, etc...) pour maison, garage, chalet... Prix imbattables! **849-8369.**

PORTE d'extérieur, pleine, bois verni, aved serrures 50$ 529-1804.

RAMPES d'aluminium, grandeurs variées. Prix compétitif Raynald 683-9433

386
Systèmes d'alarme

SYSTÈME d'alarme résidentiel, complet, 99.99$. Tél. 834-5502.

399
Ameublement / appareils ménagers

A 663-4605
REFRIGERATION LEVESQUE
Réfrigérateurs, poêles, laveuses, sécheuses usagés.
Garantie, livraison incluse

ACHAT ET VENTE
d'appareils neufs et usagés
Dommage de transport
Réparation échange **529-9488**
Garantie 1 an. App. électriques
P. Robitaille Inc. 504 Canardière

ACHAT RÉFRIGÉRATEUR
POÊLE, LAVEUSE, SÉCHEUSE
MOZART RÉFRIGÉRATION
842-3116

ATTENTION ACHAT DE MEUBLES 837-6436

AU ROYAUME DU SERVICE
Appareils reconditionnés, livrés, garantis, 871-8810.

BIBLIOTHÈQUE 1100$ pour 350$, vaisseller 1200$ pour 450$, 660-6170

CAUSEUSE 195$, mobilier cuisine 175$, lit 39" 95$, 653-8688.

CAUSEUSE-lit; table salle à manger en marbre; serin avec cage; 658-6454.

COMMODE, bureau double et meuble de lit 250$ le tout. 624-3370.

CUISINIÈRE Inglis, four autonettoyant, 250$; micro-ondes + hotte intégrée, 250$; soir: 826-3163

ENTREPOT DU FRIGO
Appareils électroménagers usagés, propres, garantie. Achat et service. Payable dans 6 mois. 660-9777.

FOUR auto-nettoyant Kenmore, amande, 100$, 667-4593.

FRIGO 150$, poêle : 100$, lav-séch 250$; congélateur 150$ lav-vaisselle 150$. Meubles etc. 847-3532

FRIGO blanc 6 ans, 225 $; poêle vitre noire 375 $; nég., très propres, 831-1692, 849-2975

LAVE-vaisselle à encastrer, 3 ans d'usage, 200$, 688-1509.

LAVEUSE et sécheuse 250$, congélateur 75$, mobilier chambre d'enfant, secrétaire 75$, 659-1017

LAVEUSE-sécheuse, 2 ans usure 700$; Soir 658-3408

LIT d'eau King, cuirette noire, payé 800$ pour 132.50$, 652-7539

MOBILIER salon provincial français, blanc cassé 700$, comme neuf, 661-9535

PETIT congélateur carré, 75$, 521-6905.

POELE 24"; frigo; lav.-séch. 626-0806

TABLES de chevet Gibbard acajou, causeuse colonial, divers; 687-5104

400
Animaux

A ACADÉMIE ROSIEPUPP
Obéissance & Formation pour chien
Maternelle pour chiots.
Inscription maintenant: 843-3672

A 624-9209, Charlesbourg, cours. débutant le 2, 3 septembre. Claude Deladurantaye, maître de chien diplômé, 30 ans d'expérience.

ADORABLES caniches, mini-colley, schnauzer yorkshire, siamois, éleveur 667-4047

AMATEURS de randonnée, 2 "box" à louer, personne sérieuse. 873-5069.

AQUARIUM 50 gallons, équipée avec base, 275$. 871-9679

BOXES à louer, St-Jean Chrysostôme, selle anglaise, écurie de luxe, construction neuve, grand manège int. chauffé, soins de qualité supérieure, entrainement disponible, 834-9291 (écurie), 666-4848 (bur. Eric Lavoie).

BRAQUES Allemands 6 mois, prêts pour la chasse, enregistrés, tatoués, vaccinés, 200$, 418-328-8753.

CHAT mâle 4 ans, opéré, dégriffé, gris, mélange siamois, 15$. 622-8532.

6 CHATONS, blancs et autres couleurs, 15-20 ch., 849-9669.

CHATS, chatons avec stérilisation, vaccins, rappel, vermifugés, 65-80. Adoption Chats Sans Abri 527-3591

5 CHATS opérés, 2 ans, attendent foyers sérieux, $50. Valcartier 844-7041.

CHEVAUX à vendre, 16 chevaux croisés, enregistrés, Quarter Horse, tous âges, 300$ à 3000$, 418-267-5295.

CHIOTS LABRADOR, pure race, blond ou noir, père Monarque des Savanes, O.F.A., garantie 2 ans. 350$. 875-1607

CHIOTS shar-pei, de bonne lignée, à partir de 850 $, 842-4473.

CHIOTS rottweiler, pure race 125$; 837-6675

CHIOTS levriers Afghan, blonds, enregistrés, acheteurs sérieux 640-7767.

CHIOTS labradors blonds, pur sang, vermifugés, 100$. 418-285-0058

CHIOTS HUSKY à vendre, départ prévu début sept., 200 $, 836-2100.

CHIOTS Bergers Allemands, vermifugés, 150-200, 829-2874.

CHIOTS GOLDEN, enregistrés, tatoués, vaccinés, OFA, 400$, 871-9539

DRESSAGE rapide pour maison ou chasse, vente de labradors ; 829-3444

ÉQUIPEMENT pour traineau à chiens, attelages, colliers, traits, 1 hacheviande. 839-3229.

FEMELLE berger allemand, noire, 3 ans, 350 $, 651-9501.

JUMENT, TB, 15.3, 20 ans, concours chasseur; 1500$; message: 624-8535

MACHINE à écrire électrique Brother avec correcteur. 50$ 875-0701

MAGNIFIQUES shi-tzu, venez choisir le vôtre dès maintenant! Nés 30 juil., 4 femelles, 2 mâles, 200$, 682-9611.

MONTAGNE DES PYRÉNÉES
Femelle 3 ans, pur sang, enregistrée, vaccinée, 500$, 884-3708

SCHNAUZER miniatures, pure race, nés 29 juin; 275$, 877-1337.

SINGE-ECUREUIL, très amical, facile à nourrir, 660-2911.

YORKSHIRE terrier, mâle, 4 mois, enregistré, 350$, 418-665-4498.

403
Antiquités

A 684-8067
ACHETONS À DOMICILE
ANTIQUITÉS
DE LA CAVE AU GRENIER
PAYONS COMPTANT

A 687-5799, ANTIQUITÉS LES CHOUX GRAS. La plus grande surface d'antiquités au Québec! Décapage **et restauration. 1240, Charest O.**

ACHETE antiquités, ameublements complets ou ameublement. 521-1830.

LA PLENITUDE ANTIQUITÉS et +. 761 St-Louis, N.D. de Portneuf. 286-4633 **Ouvert du mercredi au dimanche**

410
Bois de chauffage

BOIS SEC ET BOIS D'ALLUMAGE (érable, merisier, hêtre) 16 po. Coupe d'arbres et déboisement, 849-8812

BOIS 12" et 16", érable, merisier, 888-4569, 836-3850.

413
Coin du bébé

LINGE fille et garcon 0 à 5 ans, importé de France. 1$ à 10$ 658-4761

VÊTEMENTS pour bébé, garçon et fille, très propres, très bons prix: de 1$ à 60$, 841-1225.

415
Cours

À DOMICILE: COURS DE PIANO, musique classique, jazz, blues, 683-1438.

AIDE ORTHOPÉDAGOGIQUE
M. Gagnon 648-0521

ANGLAIS débutants, intermédiaires, avancés, jour & soir 624-8026

ANGLAIS, perfectionnemnt ou récupération scolaire. 666-8204

APRENTI-menuisier et **entrepreneur**: technique 2 jours, administration 1 jour, sécurité 1 jour; 655-8626

COURS de croissance personnelle (détente). Info. mardi 26 août 97 à 19h30 au 24 rue du Centre, Ste-Brigitte-de-Laval.

COURS massothérapie et naturothérapie. Formation complète reconnue par O.N.Q. Tél.: 418-626-2811

COURS piano, clavier, orgue, accordéon, chez-moi ou à domicile, 849-8986

COURS d'electrolyse. Institut formation Dectro, 681-4681, 800-463-5566

COURS de piano à domicile enfants et adultes, 525-7334

COURS batterie - percussion, bachelier 20 d'expérience 847-3774

INITIATION ÉQUITATION
ADULTES et enfants. Instructeur certifié. 1 cours/sem (5 sem.) 95$ tout inclus. St-Aug. Desmaures: 878-4811

INITIATION A LA MASSOTHÉRAPIE Centre Médical Mailloux 663-7646

PIANO, débutants, adultes, enfants, jour ou soir, 871-3745.

418
Déménagement / transport

A 687-5310 abordable, prix fixe + transport général.

AUTREMENT Déménagement "ON VOUS ÉCOUTE, C'EST TOUTE LA DIFFÉRENCE!" (ass., permis). Demander Marina: 529-5111.

DEMENAGEMENT, transport général, local, longue distance, à bas prix. 841-4513 ou 841-3796

DEMENAGEMENT, assurance, à bas prix. 657-7302

DÉMÉNAGEMENT M.A.B. bon prix expérience, assurance, 658-9611.

419
Échanges téléphoniques et autres

Conversation érotique
Tél: 1-418-976-6635
.25¢ min./gais 1-418-976-6635

420
Équipements de bureau commerce et restaurant

AMEUBLEMENT BUREAU F.R.C. Bureaux, chaises, classeurs neufs, usagés, 683-2338.

BUREAUX VENTES / COMMANDES
6 Steelcase # 9000 acier beige et teck
6 retours: 5 commis, 1 sténo,
5 huches de rangement + fluorescent
4 acier couleur mastique
Credences, classeurs, chaises, etc.
Après 19h 653-2624

18 ÉTAGÈRES 36" x 30" autoclip, avec montants; 4 cabinets de 18 tiroirs ch.; 1 moteur 8hp Bridge&Straton; 20 4" x 4" x 12'; 30 2" x 3" x 12'; 40 2" x 3" x 8'; 2 pompes à haute pression 1500lbs, déménagement atelier 839-3229

MACHINE à écrire Smith Corona, Word Perfert, 100$. 650-3416

Surplus d'inventaire: comptoirs réfrigérés & chambre froide 522-4014

423
Génératrices

GENERATRICE portative McCullock, 110-220 volts, moteur 7 hp. Briggs Stratton, état neuf, valeur 1600$, pour 900$, 683-2829.

GÉNÉRATRICE 7000W 110-220V, alternateur 200kW 120-208V, 120-240V, 240-480V. 839-3229.

427
Marchandises diverses

AUVENT avec rideaux et structure pour patio 16X24. 871-7442

BAGUE, bracelet, femme, évalués à 3630$, saphirs, diamants. 683-6728.

MEUBLES, climatiseur, vivarium, articles maison, etc. 1$ à 350$, 687-9990

POUR vendre, acheter ou échanger. 1$ à 99$. Yvon, pag: 521-2085.

SECRÉTAIRE chêne avec chaise, 150$; 2 fauteuils (1 cuir, 1 tissus), 20$/ch; causeuse Elran, 75$; mobilier table cuisine fer forgé + 2 chaises, 70$; classeur 10$; déhumidificateur, servi 1 été, état neuf, 125$; 667-2958

SERVICE de vaisselle en poterie 8 couverts, plus de 100 pièces, tons de beige, presque neuf, 100$. 653-6718.

SUPPORT à dessins et 12 bâtonnets à pinces 36" 100$; table de ping-pong 75$; chaises droites 5$ ch.; séparateurs à bureau 10$ ch.; . 622-9340.

TV Zénith 27', 250$, orgue Thomas 350$, mobilier cuisine chêne 350$, machine à coudre 350$, etc 659-4562.

428
Marchandises en gros

À LIQUIDER, gallons peinture/teinture, 3-7 ch.; bain 60$, 667-2761.

LOT de tissus assortis, 2630 mètres, divers accessoires de couture, patrons, rubans, dentelles, fermoirs, etc., 888-5015.

430
Mariage / réception

ROBE DE MARIÉE avec voile et diadème, grandeur: 8 ans, prix à discuter, 667-8329.

432
Médecines douces

ACCORDEZ-vous le meilleur massage, détente complète, 834-5242.

AGRÉABLE massage californien ou suédois. Nathalie: 843-4167

AGREABLE massage suédois californien, détente assurée, 649-8668

AMMA massage traditionnel japonais non-sexuel. Lucie Blais 524-9390

ATMOSPHÈRE ENR.
Massage suédois, 650-3425

INSTITUT Jofran, massage suédois, reçois, déplace. 871-9182

MASSOTHERAPEUTE diplômée, (MPQ, Centre médical mailloux, 663-7646

POUR homme, massage californien, Richard: 847-5603

433
Noël

ARBRES de Noël cultivés, à vendre, diverses catégories et grandeurs.
418-424-3313, après 17h

440
Ordinateurs internet

À CYBER PC inc.
Pentium 150, multimédia 12X, 1195$; Pentium 200, 1349$. Aucun paiement avant 3 mois. 657-4688.

A ABAISSER A INFO-CLICK Pentium 166 MMX, tout équipé + 15", 1 279$. Tél. 838-9959.

A LIQUIDER, 486DX neuf et usagé; aussi Pentium 150 à 999$. 651-4780.

ACHAT-VENTE-ECHANGE-REPARATION. Dépannage rapide. 11 ans d'expérience. Prêts étudiants. Centre de l'ordinateur L'Ormière 847-1581

AMD K6 200 super puissant, Pentium Pro MMX, 32 Mo + 15" + AW32: 1679$ INFO CLICK 838-9959

COPIES DE CD, 17$ (CD inclus) Protext: 843-3475

COURTIER EN ORDINATEUR PENTIUM II et MMX ou AMD K6. Guy Fleury 683-2558, fax 683-3137 NOUVELLE ADRESSE: 1685, CÔTE DE L'ÉGLISE, SILLERY

COURTIER EN ORDINATEUR AMD K6, MMX et Pentium II Livraison et installation gratuites Martin Després 872-0515

486 DX33, mémoire 8 megs, disque 120 megs, VGA couleur, clavier, souris, 400$. 659-5639

NCR Tower modèle 32 450, 16 parts. Pierre Fortin 840-5000.

ORDINATEUR portatif IBM, 486, 1200$, 845-2155-

P 120, 16 meg de ram, disque dur de 1.08, divers accessoires. Inf. 523-9095.

PENTIUM 133 Mhz, modèle 1997, lecteur CD 8X, fax modem et imprimante; 1800$; 864-9222

PENTIUM de 120 a 200 mhz
Acceptons prêt étudiant
André Fleury 660-9154

POUR LA RENTRÉE, bon choix d'ordinateurs portatifs, garantis. 847-1581

POWER Mac 7100, écran 17", imprimante laser, scanner, EZ135, 647-1834

442
Outillage

ACHAT/VENTE de tours Millings, Shears, plieuses, scies, etc., 837-5832.

443
Piscines

ATLANTIC vente installation réparation pièces neuves, drain fond, toile, mur, ouvrage garanti 622-7046,521-1482.

PISCINE Tempo, 23 pi., équipée; valeur 3200$ pour 1200$. Chauffe piscine solaire, 8x10 pi.; valeur 1400$ pour 700$; 683-2829

PISCINE 15X24, hors-terre toile et structure légèrement endommagée, 200$. 831-1890 Soir

PISCINE 21' hors-terre, structure et toile, 7 ans. Bonne occasion! 623-3251.

PISCINE 24', Aqualeader en résine, 4 ans, structure et toile, 800$. 849-7977

PISCINE 24', toile 3 ans, 150$. 872-8953

URGENT, 16x32, hors-terre, 7 ans, complète, 500$ ferme 877-3591.

444
Photographie

ENSEMBLE Canon A1, avec 24, 50, 70-210, 300, 1.4X, 2X, flash; 840-0802

MAMIYA RB67 Pro S, 65mm 4.5, dos 120, 1250$, achète tout, 842-9710

447
Santé / Esthétique

PROGRAMME de perte de poids garanti. Produits 100% naturel. Santé, vitalité, minceur Pauline Tremblay 658-3512

448
Souffleuse / tondeuse

15$/h réparation tondeuses + souffleuses + vente usagées,628-6923

449
Systèmes de son / télévision

ACHAT TV, VIDÉO, usagés réparation à domicile, 837-4623

ACHAT-REPARATION TV vidéo, fax, téléphone, système son 529-4471

LECTEUR CD Sony avec télécommande; 175$; 864-9222

450
Tableaux / encadrements

ACHETERAIS N. Hudon, et V. Horik. Bon prix 418-836-5183

458
Vidéos

VIDÉO Zenith; 100$ Soir: 658-3408

461
Articles de sport / Conditionnement physique

JAMBIÈRES de gardien DR 31 po., très bon état, 450$, 881-2426.

463
Bicyclettes

A 875-3024, SUPPORT A VÉLOS neuf, se pose sous la boule, 2-3-4 places, verrouillable, démontable 49.99$ et+

VELO montagne 26" homme 12-18 vit., 100-125; enfant 40$. 529-8716

467
Chasse / pêche

CAMP, paradis chasse, pêche, St-Zacharie Beauce, 32 000$, 832-4633.

CHASSE AU CHEVREUIL
Territoire zone 4 et 6, en Estrie. Site avec cache et appâté. 819-849-1015

PÊCHE AU BROCHET
Très actif. 15 min. Québec. Promenade en bateau. Naturetour 849-6163.

TÉLESCOPE de vision nocturne, télescope Discoverer, zoom 15/60X, 525-4886

TERRITOIRE de chasse à louer à Ste-Agathe, facile d'accès, 599-2286

472
Jeux / jouets

GENESIS + SNES, 7 jeux + accessoires, le tout pour 125$, 681-6547.

TABLE de pool, ardoise, 4x8 pi, état neuf; 1800$ pour 900$, 683-2829

474
Livres / timbres / monnaie

LIVRES - DISQUES (CD) Achat à domicile, comptant rapide 847-6967

475
Musique

ANCIEN piano droit coeur de noyer, AUBAINE! 985 $; soir 667-0267

ANCIEN piano droit acajou, remis à neuf, 1500$. 623-5499. À VOIR!

99$ ET moins, accessoires musicals: micro, pédales d'effets, etc. 659-7515

La Société musicale LE MOUVEMENT VIVALDI, cours de violon, de violoncelle et d'alto. Informations: (418) 681-0005 ou 1-800-294-0869

PARTITIONS musicales et volumes populaires 0.99$ à 19.95$, 659-7515

PETIT piano Lindsay en noyer, 2000$. 837-2322

PIANO studio 56", Sterling, couleur noyé, évaluation écrite par accordeur diplômé, excellente sonorité 657-5127

PIANO Kawai, KS-3F, 50" H. x 60" L. x 24" profond, laqué noir, aubaine 2300$. Coût d'un piano semblable aujourd'hui 7000$. 873-4913

PIANO Steinway L 1924 reconstruit par André Bolduc 39 000$. 418-397-5057

PIANO droit ancien + banc, bonne condition; 1100$; 659-2825

PIANO droit, 54", Willis, très propre, 1600$. 667-3038

PIANO Young Chang couleur noir, 43" haut, excellent état, 2500$, 831-7264

PIANO Heintzman, bonne sonorité, occasion unique, 1950$. 833-2967

479
RECHERCHE

DÉBARRAS. Ramassons meubles, allons chercher gratuitement 647-5926

481
Offres d'emploi

À temps partiel régulier, Frédéric et Cie recherche vendeuse bilingue et expérimentée dans vêtements haut de gamme. Demander Mme Nadeau entre 9 et 17h 692-5244.

AGENCE de gardiennes recherche candidat(e)s pour l'Ontario. Logé(e)s, nourri(e)s, bon salaire. Rive-Nord: **822-3634**, Rive-Sud: **885-8344.**

AGENT de location résidentielle à Ste-Foy, 150 logements, pour personne résidant et cherchant revenu d'appoint, loyer à prix réduit, talent dans la vente et très grande disponibilité. Veuillez téléphoner au 651-9443.

AIDE-familiale 20-45 ans, pour famille à Toronto, libre imm. (1 an), 842-8954

BED & BREAKFAST
Vieux-Québec, milieu jeune et dynamique. Entretien ménager, du lun. au jeu.; de 16-20 h/sem.; 7,30$/h; **Demander Francis: 692-0316**

BUANDERIE BIEN ÉTABLIE
Presseur(euse) chemises, travail temps plein, C.V. au C.P. 39004, Sainte-Foy, Québec, G1V 4W8.

CHAUFFEUR recherché courte et longue distance, États-Unis, 2 ans d'expérience, bonne connaissance de l'anglais. Envoyer C.V. Le Soleil, Dépt A-216, 925, ch. St-Louis C.P. 1547, Succ. Terminus, Québec G1K 7J6

CHEF D'ENTRETIEN TECHNIQUE EN TÉLÉDIFFUSION

Global Television Network Québec, le nouveau réseau de télévision du Québec, cherche à combler des postes de chefs d'entretien technique pour assurer l'entretien de ses installations à la fine pointe de la technologie. Un poste est situé à Montréal; deux autres postes sont situés à Québec.

Cette position demande une expérience pertinente en entretien d'équipement de télévision et une connaissance approfondie des installations de télédiffusion conventionnelle. La connaissance de la technologie des serveurs vidéo la plus moderne est également requise.

Si vous possédez les qualités recherchées, veuillez envoyer votre curriculum vitae avant le vendredi 29 août 1997 à:

Jo-Ann Latham
Directrice des ressources humaines
Global Television Network Québec
1600, boul. de Maisonneuve Est
9e étage
Montréal (Québec)
H2L 4P2

Global Television Network Québec souscrit à l'équité en matière d'emploi et encourage les femmes, les minorités visibles, les personnes vivant avec un handicap et les autochtones à soumettre leur candidature.-

CHEF CUISINIER pour Auberge Universel (Centre des Congrès), Drummondville. 5 Ans d'expérience minimum. Envoyer votre CV:
A/S Directeur du personnel
330 de la Couronne, Québec, G1K 6E6

CHEF-CUISINIER(ÈRE)
Pour cuisine d'établissement milieu scolaire, minimun 2 ans d'expérience. Envoyer C.V. au 510, rue Principale, Aéroport de Québec, Ste-Foy, Québec, G2E 3L9 à l'attention de la Cafétéria

CHÔMEURS, expérience menuiserie, temps plein, salaire min., 666-7333.

COMPAGNIE de tricot recherche personne AVEC EXPÉRIENCE pour fabrication de chandails. Cette personne doit posséder une machine pouvant tricoter des motifs jacquard et autres.
Vous avez ces qualifications? Téléphonez au 658-5499.

CONCIERGE DEMANDÉ
4½ loyer gratuit, épouse maison, références. Tél. 658-1228

CONCIERGE
Couple disponible pour immeubles de 30 logements et plus; 658-6322

CONCIERGE avec épouse à la maison 24 logements, Ste-Foy. 657-5701

DÉCORATEUR(TRICE) pour aménagement int. de resto, bars, hôtels, etc. Nous offrons clientèle, bureaux, etc., commission et échange de services, 647-4799 (tél. du lundi au vendredi)

FREDERIC M.
Cosmétiques importés de France, représentantes demandées. 527-9064

GERANT DE PROJET ESTIMATEUR en CONSTRUCTION
- **DEC en bâtiment, architecture, mécanique, civil;**
- **Expérience de 7 ans en gestion et estimation de projets de construction de nature commerciale et résidentielle;**
- **Capacité de travailler sous pression;**
- **Grande disponibilité.**

Faites parvenir c.v. ,avant le 5 sept., à: **Le Soleil, Dépt A-217, 925, ch. St-Louis C.P. 1547, Succ. Terminus, Québec G1K 7J6**

HÔTESSE bilingue et serveurs de table avec expérience. Se présenter au: **595, Grande-Allée Est. 521-2373.**

MONTEUR(SE) DE BOUT
Envoyer c.v. à Jean-Louis Chabot. C.P. 1099, St-Émile (Qué.) G3E 1S9

NATIONALITÉ MEXICAINE
Commis-caissier(ère) pour nouveau nettoyeur, C.V. au C.P. 39004, Sainte-Foy, Qc G1V 4W8.

POSTE D'ASSISTANT(E)-DENTAIRE Avec ou sans expérience, emploi à plein temps, à Québec. Diplôme D.E.S., assistance dentaire exigé. 527-3888

PRESSE & MUSIQUE CAFÉ LÉVIS
SECTION CAFÉ
expérience restauration
SECTION PRESSE/MUSIQUE
expérience vente de disques
Temps plein jour soir - Temps partiel
Se présenter avec c.v. au: 5410, boul. de la Rive-Sud, Lévis

RECHERCHE des étudiant(e)s en éducation, sciences, français, anglais, maths, des enseignants et orthopédagogues, pour offrir des services à domicile, sur la rive nord et la rive sud de Québec, rencontre d'informations, pour emploi à temps partiel.
INFO: S.O.S. Études: 524-2452

RECHERCHE personne ayant de l'expérience en représentation sur la route. Bonne commission. Dans un domaine artistique. Faire parvenir cv. à: Place de la Cité 2600 boul. Laurier, local 128, ste 119 Ste-Foy PQ. G1V 4Y4

REPRÉSENTANT(E) en IMPRIMERIE
ayant une clientèle établie à Québec ou à l'extérieur. S.V.P. faire parvenir ou apporter C.V. à: Impremerie Le Laurentien 4790, St-Félix, St-Augustin-de-Desmaures, G3A 2J9 à l'attention de Jocelyn Tessier

REPRESENTANTS produits financiers, assurances, rampes mobiles, très bonnes commissions. Marchés en expansion. Carrefour ressources humaines 822-1731

TELEMARKETING
SOPUTEL COMMUNICATIONS
Jeune entreprise sous-traitante recherche candidats dynamiques avec expérience pour développer les ventes au département des annonces classées du quotidien.

LE SOLEIL

- **Bonne connaissance du français parlé et écrit**
- **Familier avec un environnement Macintosh**
- **Horaire 15 à 24 heures**
- **Salaire de base**

Si ce poste vous intéresse et que vous croyez être la personne idéale, vendez-nous votre candidature en laissant un message dans notre boîte vocale et dites-nous pourquoi vous êtes le candidat idéal pour notre entreprise.
522-4862

URGENT!
Chauffeur de camion remorque Minimum 1 an d'expérience, pour les États-Unis, Québec et Ontario. Faire parvenir C.V. au: C.P. 357, Lac-St-Charles, G0A 2H0.

485
Service à l'emploi

CHERCHEURS D'EMPLOI
Pour un c.v. gagnant à tous coups, communiquez avec nous au: 877-9518

COURS DE SECRÉTARIAT DENTAIRE
Offert depuis 1988, cette formation bénéficie d'une excellente réputation auprès des dentistes.

DURÉE: 36 heures: 6 samedis
DÉBUT: le 18 octobre
LIEU: Hôtel des Gouverneurs Ste-Foy
Les frais sont déductibles d'impôts

Demandez notre brochure
(514) 766-1981
CENTRE DE SECRÉTARIAT DENTAIRE NICOLE BRETON INC.

CURRICULUM VITAE CONVAINCANT, préparation d'entrevues. Prix accessible. Carrefour ressources humaines 822-1731

486
Service domestique et garderie

AIDE-FAMILIALE pour 1 an ou plus, à Toronto non-fumeuse, permis de conduire, 2 enfants. , Téléphoner frais virés **NINA: 416-531-0899**

ANCIENNE-Lorette, je garde enfants en tout temps chez moi. 872-0871.

BEAUPORT près de la Ribambelle maman garderait vos tout-petits en tout temps, dîner scolaire, repas chaud, bons soins. Isabelle: 667-0285

ENTRETIEN P.N. fait petit et grand ménage. Patrick 561-1922.

FEMME offre ses services pour entretien ménager, expérience , 623-7191.

FERAIS entretien et maintenance résidentiel, commercial. Estimation gratuite. Après 18h. 650-3994

GARDERIE en milieu familial, jour, soir et fin de semaine, à Ste-Foy, 659-2049

GARDIENNE à votre domicile dès sept. bonnes références. tél. soir: 667-5345.

GOUVERNANTE-GARDIENNE-CUISINIÈRE, non-fumeuse offre ses services. Expérience. 822-4107

LORETTEVILLE, garderais enfants 2 à 5 ans, milieu stimulant, activités, bricolage, peinture, etc., 843-7130

MONTCHATEL, recherche gardienne à domicile non fumeuse, 5 jours/sem., expérience, références. Soir: 843-9114

OFFRE service de compagnie chez-vous ou hôpitaux et autres, légers travaux, bas tarif, Francine 626-3721

PREMATERNELLE 2½ à 5 ans programme éducatif, recu , 525-6722.

STE-FOY, St-Louis de France, recherche gardienne à mon domicile pour aimer 2 enfants. Avec voiture, non fumeuse, 5 jrs/sem., expérience, références, soir 654-0212.

TORONTO, garder 2 enfants chez moi, week-end libre, doit parler un peu anglais, 800$/mois, 416-923-4222.

487
Services spécialisés

AGENCE Pro-Textes, secrétariat, c.v., impression laser. 628-3212

COIFFERAIS personnes à domicile. Nicole 626-4700.

CONSEILLERE d'orientation et éducatrice, j'offre mes services aux jeunes et aux adultes pour faire du counseling individuel et de l'orientation scolaire et professionnel. Je suis spécialiste de la carrière et je possède 10 années d'expérience auprès des adolescents et de leurs parents. Alors si tu es déboussolé(e) appelle à la Rose des Vents 627-2586 et demande Catherine.

488
Tenue de livres / comptabilité

A 659-6398, comptabilité: spécialité travailleur autonome.

COMPTABILITÉ PME, impôts, expérience 25 ans, L.R.V. 627-1145

COMPTABLE adm.-conseil avec la PME depuis 1969, 875-2424

493
Occasions d'affaires

A 50 000 $, devenez actionnaire d'un relais de santé et d'une auberge dynamiques, bien établis et en expansion. Possibilité de créer son emploi pour cuisinier(ère) ou massothérapeute qualifié(e), 657-2398

A VENDRE: bistro 85 places, avec terrasse, dans Vieux-Port de Québec; 828-0937

ASSOCIÉ actif, temps partiel, mise de fonds 25 000 $, avons 500 000 $ net en terrain, 875-0982.

ATTENTION
Acheteurs pour magasin 1$, marché aux puces, exportateurs: + de 1000 items, quincaillerie, bijoux, jouets, parfums, cadeaux, vêtements familliaux, électronique.
$$ pour votre surplus d'inventaire. Orientale 1-888-353-9850, 7h30 à 17h
http://www.orientrade.com

CHERCHE FINANCEMENT ou associé(e)s, profits intéressants. Concept unique et original: galerie d'art et bar salon de style newyorkais, qui serait édifié à Ste-Foy; 657-6430

DEVENEZ DÉTAILLANT D'UN POSTE D'ESSENCE
Faites votre succès en opérant votre commerce.
- **Sites à haut potentiel maintenant disponible**
- **Dépanneur annexé au poste d'essence**
- **Investissement minimum**
- **Support opérationnel complet (formation/mise en marché)**

Faites parvenir votre CV avant le 29 août 1997 à l'attention de M. Richard Labadie à l'adresse suivante: F. Dufresne 455, Lavoie Vanier (Québec) G1M 2V2

J'OFFRE de doubler votre 25 000$ en 2 ou 3 ans. Je suis honnête et compétent. Simon 648-1951.

TECHNICIEN(NE) en sécurité demandé(e) comme associé(e); avec ou sans investissement. Envoyer C.V., par Fax: 841-0917

UTILISEZ vos REER, CRI (compte de retraite immobilisé) ou FRV (fonds de retraite viager) afin de démarrer ou aider votre entreprise.
B.F.Q. services financiers 523-8823.

505
Autos à vendre

À VOIR! Topaz 86 Deluxe, 158 000km, mécanique et carrosserie A1, 1 500$ nég., pagette: 521-9084, 688-1273

A 624-0466, TRANS-SPORT SE 1995 3.8L tout équipé, 39 000km. de luxe

ACCLAIM 90, 93 000km, air, 4900$; jour: 682-7760 - soir: 666-1162

ACCORD EX 85, équipé, A à Z, automatique, pas de rouille, 1 proprio, 1950$. 655-1956.

ACHAT autos 300-4000 pour refaire, particulier paie comptant. 822-2723

ACURA Legend 1991, LS, coupé 2 portes, rouge, tout équipée. 14 500$ 877-1472

BMW 325 E, 1984, noire int bleue, vitres teintées 180 000km, 3500$. 871-7160, 877-9225 Jacques

BMW 325I, 1992, 130 000km., très propre, 16 000$, Jean Simon 667-8277

BMW 325i 1992, 5 vitesses, 58 000 km, 20 800$ Auto Cam Plus 839-4766.

BMW 325e 1985, 197 000 km, manuelle, A1, super look, 418-387-8841.

BMW 325I, 92, automatique 120 000 km, noir: int/ext. 17 000$ 622-5148

BUICK Road Master LTD 1993, 80 000 km, équipée A-1, 15 900$ 628-2636.

BUICK Regal Ltd 91, tout équipé, 101 000km, état neuf, 6900$. 667-4909.

BUICK Regal LTD 93, équipé, garantie avril 98, 58 000km, 13 900$, 842-3705

CADILLAC coupé de ville, 1986, petit modèle, 111 000km, moteur neuf, très propre, 4 500$ 838-1468.

CADILLAC Coupé de Ville 1981, 2 portes, blanc, intérieur rouge, très bonne condition, 570-2277.

CADILLAC ELDORADO Biarritz 1984, rouge, toit en stainless, 134 000km, très belle peinture, 3200$ 596-2123.

CADILLAC FLEETWOOD Elegance 1988, bonne condition, 200 000km, 3000$ 622-3877.

CADILLAC 1969, très propre, toujours plaquée, bas millage, 819-374-0418.

CADILLAC Eldorado Biarritz 87, remis à neuf, faites-moi une offre, 835-1735

CADILLAC Fleetwood 89, traction avant, impeccable, 7 900$, 839-7474

Z-28 95, 350 L-P-1, tout équipé (CD), 32 000 km, vente rapide, 16 500$, 842-1241 jour, 845-9640 soir.

CARAVAN LE 1992, tout équipé, V6, 110 000 km, luxueux 9800$ 836-2916

2 Cavalier 1996, 2200 km, Automobile Village Huron: 843-2283

LUMINA APV 1996, 20 000km, garantie 3 ans, tout équipée, 7 passagers; 19 000$ nég.; 628-0135

SPRINT 91, décapotable, automatique, blanche, aileron, A1, 68 000 km, 6000$ nég., 789-3050.

CORSICA 88, 4 portes, automatique, V6, rouge, 2500$; 667-3774

CAVALIER Z-24 95, rouge, tout équipé, 19 000 km, 12 700$, 418-426-2022

CAVALIER 94 4 portes automatique 38 000 km
Autos Martin Ratté, 822-3359

CHEVROLET Celebrity 1987, très propre, 1 500$, 683-1185.

SPRINT 91, 2 portes, automatique, 52 000km. inspectée. Exode 842-6305 Jean

CHRYSLER Daytona ES 1991, V6, 3L, 93 000 km, air, équipée électrique, mags, pneus+batterie neufs. 667-9545

DODGE Grand Caravan ES 94, All Wheel Drive, tout équipé, 85 000km, garantie, A1, prix discuter, 654-6447.

CARAVAN LE 86, 88 000km, très propre, 7 places, manuelle, air; 653-6039

ARIES LE 88, 49 000km, vrai millage, A1, vrai bijou, 3 500$, 658-1982

COLT GL 93 et 94, 5 vitesses Autos Martin Ratté 822-3359

COLT Wagon 92, automatique, régulateur, 2.4L; 5400$; 878-1669

COLT 100DL 90, rouge, 5 vitesses, 125 000km, 2200$. 658-7277.

DODGE Caravan 95, 86 000km, 7 passagers, air, garantie, 13500$ 627-5206

CARAVAN SE 90, V6, A-1, listé 7150$ pour 5850$ taxes incluses. 663-6225.

DODGE CARAVAN 95, 41 000km, garantie, 15 900$. 681-3025

SHADOW 1990, automatique, 119 000km, état neuf. 2995$, 667-4909

EAGLE PREMIERE 91, 105 000 km, tout équipé, 4 pneus d'hiver montés sur roues, en bonne condition, 683-7463

SUMMIT ES 92, manuelle, 4 portes, inspectée. Exode 842-6305 Jean

ECHANGE ACCEPTÉE 561-3959
PROTEGE 1990, 16 valves, 2,567 $
FESTIVA 1992, 120 000km 1,936 $
TOPAZ L 1988, 110 000 km 1,554 $

FORD familiale Crown Victoria 1986, 302 po. cu., 140 000 km, très bon état, 1 700$, 527-5374.

FORD AEROSTAR XLT, 89, 158 000 km, air, 7 places, très bon état, évaluée CAA, 3500$. 628-7713 après 17h

FORD Crown Vic. 89, 150 000km, bonne condition; 4500$; 650-2928

MUSTANG Cobra GT 5.0L 89, manuelle, inspectée. EXODE 842-6305 Jean

TAURUS GL 95, 32 000km, équipée, garantie, 14 950 $, 626-5775.

FORD Futura, 1979, 135 000km, réparations mineures; 800$; 648-1106

FORD AEROSATR 89, manuelle, très propre, 108 000km, 4500$. 833-6281

GEO Metro 94, vert, 5 vitesses, 74 000 km, 4250$, 647-0860.

GEO Metro 1993, 2 portes, état neuf, pneus neufs, 663-6225.

GOLF diésel 1995, 36 000km, vert, toit, cruise, 4 portes, 5 vitesses, 14 475$, après 18h 525-6777

GOLF 87 et 92, IMPECCABLES, 658-4564.

GOLF 1996 manuelle 28 200km.noir, 4 portes état neuf, à voir 418-796-2290

ACCORD LX 94, 57 000km, 4 portes, automatique, antidémarreur, démarreur à distance, 3 garanties: rouage 100 000km, supplémentaire 6 ans-/100 000km par Honda. Antirouille pour encore 4 ans, 14 600$. Rés. 842-2376, bur 627-6266 poste 3186

HONDA Civic EX 95, 25 000km, 4 portes, automatique, garantie supplémentaire; 160 000km; 837-6887

HONDA PRELUDE 93, bleue, 5 vit, 89 000 km, 14 500$ Laisser message: 521-3292

HONDA Accord LX 1994, 4 portes, manuelle, 5 vitesses, air, garantie prolongée 52 000km, 14 500$ 626-4068

CIVIC DX 1991 180 000km., entretien concessionnaire, 3500$, 990-2010

HONDA CIVIC 4 portes LX 1990, manuelle, 5000$ nég, 836-8064

HONDA Civic Del Sol, 1993, 80 000km, noire; manuelle; 13 000$; 839-6090

HONDA Civic DX coupé, 93, manuelle, démarreur; 69 000km; 628-7172

HONDA ACCORD 1985, 130 000 km, très propre, 1200$ nég. 649-7099

HONDA Civic DX 1993, noire, manuelle, 8 200$ nég., 529-6329.

ACCORD 89, 4 portes, automatique, air, inspectée. Exode 842-6305 Jean

HONDA Civic DX 89, 96 000 km, excellent état, manuelle, 5 800$, 657-6727.

CIVIC 90 manuelle 4 portes 132km Autos Pat Bisson 688-0064, 655-0189

CIVIC SI1991 noire, 137 000km, manuelle, 4 pneus hiver, 839-6152.

HYUNDAI Sonata GLS, 1991, air, tout équipée, automatique, 74 000km, 5995$; 888-5182, 561-1161 après 18h

SONATA GL 93, automatique, air, 81 000 km, garantie prolongée, très propre, 6 500$. 663-9959

HYUNDAI Sonata GL 93, 50 000km, tout équipée + air, 8700$, 661-3227

HYUNDAI Sonata GLS 89, 155 000 km, tout équipé, 1800$, 837-9405.

HYUNDAI EXCEL 88, 104 000Km. Aubaine 1350$. 649-7099.

HYUNDAI Accent GL 95, 50 000km garantie, toit ouvrant, 8800$, 889-5156

SONATA GL 95, automatique, air, excellent état; 9800$; 845-0067

SONATA 93, manuelle ou automatique, air, 5,495$. Exode 842-6305 Jean

EXCEL 91, 4 portes, automatique, 87 000 km., 2,700 $. 655-1956.

INFINITI Q45T, 1996, vert olive, 10 000km, extra propre. 842-6418

LE BARON 89, automatique, 110 000 km coupé 2 portes A1 2500$ 569-5524

MAZDA 626 LX 1997, 24 000 km, automatique, air, démarreur, garantie, 682-3303, 663-3407.

MAZDA 323 DXI, 88, rouge, 5 vitesses, 133 000km; 2700$; 686-1357

MAZDA Protege LX 1992, 72 000 km., manuelle 5,900 $, 877-4264 soir.

323 SE 92, mags, garantie 03/98 Autos Martin Ratté, 822-3359

TOYOTA
Charlesbourg

1996 Dodge Caravan	6cyl. climatiseur
1996 Corolla	3 à 12 en inventaire
1996 Avalon XLS	int. cuir, 24 300 km
1995 Dodge Neon	5 vit. 47 500 km
1995 Corolla LE	5 vit. 49 000 km
1995 Tercel DX	aut., 49 500 km
1995 Sunfire	aut., 44 000 km
1994 Geo Metro Berline	47 000 km
1994 Mazda 323	73 000 km, bijou
1994 Tercel	aut., 64 000km
1993 323 SE	5 vit. 66 000 km
1993 Dodge Colt	4 portes, 5 vit. 53 800 km
1993 Nissan Sentra DLX	4 portes, 84 000 km
1993 Elantra GLS	aut., climatiseur, 61000 km
1992 Paseo Sport	aut., 92 300 km
1991 Explorer 4 x 4	95 000km

TOUS NOS VÉHICULES EN MAIN SONT INSPECTÉS ET GARANTIS
VÉHICULES D'OCCASION Certifiés
346939
6070, boul. du Jardin 623-9843

DEDUCTO MD

Solution du jeu #1927

1	5	2	4	3
A	B	E	D	C

Solution du jeu #1928

1	4	7	3	8	5	6	10	2	9
B	F	A	H	E	C	K	D	G	J

© 1972, DEDUCTO Multimedia International, Tous droits réservés 260897965

véhicules 500 à 599

505 Autos à vendre

MAZDA 626 1985, 168 000 km, 4 portes, manuelle, 850$, 842-6701

MAZDA 323 SE 1992, automatique, 58 000 km, 6,500 $, 659-2206

MECEDES 190, 1987, 192 000km, très bon état, 10 000$ 650-5649

MERCEDES 190E, 1990, 2.6L, couleur argent, 159 000km; remisée 4 hivers; 15 000$. Tél. 527-9857.

MERCEDES SLK 230 1998 3500km, 654-6480.

MERCEDES 450 SLC 1976, très propre, 8 000$, tél:835-9653.

MERCEDES 260 1989, impeccable, 15 900$, échange. M. Papillon 627-3333.

MERCEDES 190 1993, 100 000km, parfait état, 20 000$. 658-1252.

GRAND Marquis LS 94, 44 000km, garantie originale 6 ans/100 000km, couleur pourpre, intérieur gris pâle, démarreur à distance, système antivol, 18 500$, à voir! 628-8122

MERCURY Cougar 1986, 600 $ nég., 872-0871.

MERCURY Sable familiale 91, 8 pneus; 116 000km; 5500$, soir: 828-1279

MERCURY Villager GS 93, 105 000km, tout équipée, très propre, 658-8980

MERCURY Sable LS familiale 89, 3,500$, 843-4173 laisser message.

SABLE LS 96, familiale, 31 000 km, tout équipé, int. cuir, CD, 17 900$, échange accepté. 655-1099.

MGB 1979, très bonne condition, 5900$, 628-7298, 657-6505

MONTE CARLO SS 1986, T-Top, blanc, jamais sortie l'hiver, très propre, 475-4331.

MUSTANG blanche 1996, équipement complet, 24 000km. Carmen 888-3444 836-6650

MUSTANG LX 1988, 158 000km, 1450$, négociable, 834-5207.

MUSTANG 1994, 98 000km, automatique, A1, mags; 11 600$; 686-4823

INFINITI G20 93, noire, toit, air, mags, 125 000km, garantie 160 000km, 13 800$ 648-0888

SENTRA 93, 79 000 km, automatique, 6 800$, 650-9649.

ALTIMA GXE 94, air, automatique, Autos Martin Ratté, 822-3359

NISSAN SENTRA 92, automatique, garantie 98, 84 000KM, 5500$ 877-1119

SENTRA 92, 4 portes, automatique, 90 000km., inspectée Exode 842-6305 Jean

NISSAN Sentra 95, 37 000km, excellent état, garantie prolongée, 841-2338

NOUVEAU SERVICE
Nous vous aidons à vendre votre véhicule. 626-8421.

OLDS Achieva SL 96, 19 500km, équipée, V6, 14 850 $, 626-5775

OLDS CUTLASS Ciera 85, 1600 $ nég., cellulaire, 570-8671.

OLDSMOBILE Royal 88 1989, tout équipé, mécanique et carrosserie A1, 127 000 km, 5 900$, 843-1693.

PAS BESOIN D'UN BON CRÉDIT
MUSTANG convertible 1990 5L manuelle, à vendre ou à louer 667-8451 ou 569-0705.

PLYMOUTH Voyager 1992, 50 000km., adapté pour handicapé, petit bijou, 831-0089 soir.

PLYMOUTH Voyager 87, très propre, mécanique A1, automatique, pas de rouille; 2300$ nég.; 666-6355

ACLAIM 1989, 2.5L, équipée, 4 portes, état neuf, 3400$; 661-1236

PLYMOUTH Voyager 1994, 7 passagers, 94 000km., 12 000$, 651-7431

VOYAGER 93, 108 000km, garantie, 4 roues hiver, 10 800$, 659-4016

RELIANT familiale 86, super propre, mécanique impeccable 950$ 821-4400

PLYMOUTH Caravelle 86, 475 $. 847-4024.

LASER RS 91, 100 000 km, automatique, 2L, très propre, Alain 877-3585.

BONNEVILLE SSE, 91, blanche, tout équipée, très propre, 8999$; 796-2419

3 CONTOUR 95, équipés, 28 000-km Aut. Village Huron 843-2283

SUNBIRD 86, 113 000km, automatique. Bon état, 1800$ ferme 833-4568

ASUNA Sunfire 1993, 84 000km, manuelle; 5995$; 418-233-2092

PONTIAC Tempest LE 1991, V6, automatique, air, prix nég., 845-1509.

PORSCHE 944 S2 CABRIOLET 1990, condition A1, 681-8521.

PRECIDIA MX-3 1996, manuelle, 13 700km, verte, Y.G. Auto 839-6875.

ALLIANCE DL 86, super propre, automatique, 127 000km, 500$. 821-4400.

RENAULT Allinace DL 86, 1.7L, 5 vitessses, 450$, 628-4550.

RENAULT 5, 1986, 113 000 km, freins neufs, 700$. 681-8143

SAAB 900S 94. 5 vitesses, ac, mags, toit, cuir, tout équipé, 564-1530.

SUNBIRD 84
bon état, 950$ nég. 521-2324.

SWIFT GT 94, garantie, 67 000 km, aubaine, 7 800$, 836-6070, 831-2828.

CAMRY V6 LE 1994, automatique, garantie prolongée, 38 000km, impeccable, 19 000$; soir: 659-7460.

TERCEL 89, 140 000km, automatique, 2 portes, bleue, comme neuve, 3700$; 667-3774

TOYOTA Tercel grise, 5 portes, 1990, automatique, 74 000km., 5200$ Pagette 664-5601

TOYOTA TERCEL 1995, 5 vitesses, 4 portes, 45 000 km, rés.: 845-1458, pagette: 801-0725.

TOYOTA Camry V6 LE 89, tout équipée, a/c, peinture neuve, mécanique A1, 148 000km; 5300$, 832-9163

TOYOTA CAMRY 1990, air climatisé, régulateur vitesses, 90 000km 8000$ nég 626-8437

CELICA GTS 90, 118 000km, équipée, 8500$ nég. pas TPS, 845-2648

TERCEL 1992, moteur changé, manuelle, 4200$, 658-3676.

FAUT VOIR! Camry blanche LE 93, Cause: auto fournie,14 500$ 624-2017

CRESSIDA 1989, 3H3, moteur 111 000 km., ergonomique, toile, 822-2839

TOYOTA Camry LE 87, peinture neuve mécanique A-1, 4250$, 686-0818

TOYOTA Corolla LE 1989, 4 portes, en bonne condition, A1, 663-6225.

COROLLA 87, automatique, 138 000 km, A1, 2 950$, Nancy au 658-1982.

TERCEL 90, 2 portes, manuelle 158km. Autos Pat Bisson 688-0064, 655-0189

TOYOTA TERCEL DX 1991, manuelle, 4 portes, 84 000 km. 886-2085

TOYOTA TERCEL 1988, manuelle, 140 000 km, excellent état, 831-2264

TOYOTA Corolla 90, manuelle, 4 portes, 145 000 km, 4200$ 872-4989

CAMRY 93 LE automatique, 164 000km, 12 300 $, parfait état 834-0414

TOYOTA Corolla 91, 84 000km, automatique, 4 portes, 6 500$, 667-7927

VANAGON 86, noire, 126 000 km, int. aménagé, excellente condition. Faites votre offre! 872-0613, 872-6192.

GOLF Turbo diesel 94, 123 000km, 5 vitesses, air, "cruise", noir, garantie. A. J.P. F. 418-268-5027

GOLF 1987, automatique, 4 portes, A1, 2 650$, André 658-1982

JETTA Golf, à partir de 800$; Wefa Auto ; 871-8931 , 564-9364

VOLKS Jetta Carat 86, manuelle, 2 200$, 653-4832.

PASSAT 91, automatique, air, inspectée CAA, 5 450$, 624-2411

FOX 1988, manuelle, 4 vitesses, 1,350 $, 649-7099.

JETTA 90 automatique, A1, démarreur, alarme, 3900$, 836-4341, 261-2233

JETTA Pacific 90, mécanique A1, manuelle; 4 900$; 872-5728

JETTA Trophy 1989, 2 L, 16 valves, mags, 3,700 $. Après 17h 683-9275.

JETTA turbo diesel 91, 171 000 km, air, noire, A1, 6 950$. Daniel 658-4564.

PASSAT GLS 93, manuelle, 66 500km, inspection CAA 13 500$ 681-4037 soir

GOLF CL 95, 4 portes, garantie 10/160 km., inspectée Exode 842-6305 Jean

VOLKS Golf 89, 124 000km., 5 vitesses A1, impeccable: 4200$, 877-2398

PASSAT 92, noire, tout équipée, excellente condition, 12 000$, 522-0029 soir

VOLVO 850 GLT, Touring, 1993, manuelle, tout équipé, très propre, 8 roues et pneus, 18 400$. 877-9474

VOLVO 850, 96, 39 000km, 28 900$ D. Paquet: 653-5353, 826-3804

VOLVO 850, 1994, 4 portes, 80 000km, Autos Pat Bisson 688-0064, 655-0189

VOLVO 850 1997, automatique, alarme, mags, 400km. 1(819)370-1459

VOYAGER SE 92, 7 passagers, 140 000 km, 7000$, 876-3546 après 18h

522 4 x 4

BLAZER 4X4, 1985, bonne mécanique. Après 15h 688-2042

F150, 1986, King-Cab, manuelle, 186 000 km, 828-9742.

RANGER XLT 94, 4X4, 4 L., manuelle, garantie, 13 995$. M.L 839-9170

FORD F150, 1987, manuelle, cabine fibre; 186 000km: 4000$, 828-2264

GRAND Cherokee Laredo 93, 95 000 km, (6), 17 500$ Auto Cam + 839-4766

GRAND Cherokee Laredo 94, plan or, 89 000 km, rouge, 21 000$, 833-0867.

JEEP YJ Sahara 1988
6 cyl., 4,2L, manuelle, 2 toits, alarme antivol, 5900$. 840-0652.

JEEP Grand Cherokee Laredo 96, 42 000km, A-1, 29 900$, 626-7610

JEEP CJ7 1980, 100 000 km, automatique, toit rigide, A1, 831-0505.

525 Camions à vendre

CHEVROLET S10 95 king-Cab, 86000km Autos Pat Bisson 688-0064, 655-0189

DODGE RAM 85, Mini-Van, mécanique A-1, 2000$ nég., 647-0918

DODGE RAM VAN 3/4 tonne, 95, V8, air, 33000km, 16 995$. M.L. 839-9170

FORD éconoline 88, 150 000 km, excellente condition, moteur 6 cyl, pièces neuves; 2 990$, 864-9222

FORD E-350 diesel 85, excellente condition, factures à l'appui, boite aluminium, 4 250$, 681-0603.

3 GMC de 79 à 81, 6 roues, boîtes de 24 à 26 pi., moyenne de 2 000$, 667-8548 demandez Léo Crépeau.

GMC 515 Sonoma, 1993, boîte courte, boîte de fibre, 5 vitesses, très propre, 5300$. 570-2717

GMC PICK-UP ½ tonne, 96, 13 000 km, Automobile Village Huron: 843-2283

ISUZU PICK UP 90, Space cab, 5 vit. noir 115 000km, Jocelyn 626-5236

PICK-UP FORD Ranger XL 95, King Cab, V6, 2X4, 30 000km, garantie sept 98, 3 ans, assistance routière, pneus 4 saisons + 4 d'hiver, 13 000$, 627-9042

RANGER 91, 4 cyl., manuelle, 140 000km, 3400$: 655-1956

537 Équipements de ferme

ACHETERAIS tracteur agricole de 25 à 100hp, bull et pépine, payons bon prix, (819)369-9532 Benoit.

TRACTEUR Massey-Harris 20GS, pneus 11/28, très propre, 1200$. Remorque Tandem, grandeur 7X13, 1100$. Jour: (418) 475-6547, soir: (418) 387-5863.

TRACTEUR Massey Ferguson 35 diésel PTO continu 2500$, pièces tracteur Renault Super 7. Tél. 876-3679

550 Garages à vendre

GARAGES de toile CBI: 10x36 pi., 1250$ pour 625$; 20x16 pi., 1430$ pour 700$, servis 3 hivers; 683-2829

563 Machinerie

A VENDRE, bloc de béton, mélange à mortier, machine à jet de sable, étagères d'entrepôt, convoyeur, M. Vallée 527-1930.

EXCAVATRICE Fiat Allis 1987, 3 verges cu., 39 000$, fardier 2 essieux, 102 po. de large, 12 000$, 882-0404

MOTEURS électriques (2) 200hp usagés. 819-752-6372.

565 Pièces / accessoires / remorques

ACHAT vente d'autos usagées, diverses pièces usagées et installation Mainguy Pièces Autos 872-1483

ASSORTIMENT RÉCENT: Ailes, capot, pare-choc, radiateur. 889-9509

FIXATIONS de support THULE pour Mazda 626 1994, 30 $, 527-6081

MOTEUR 351, Cleveland, état A1, 2500$. Après 18h 337-1446

REMORQUE avec attache. Prix à discuter. 841-4280 répondeur-

TOIT de fibre pour JEEP YJ, comme neuf, 600$. AUTO C. MARC ENR. 843-4316 ou 626-8452.

567 Réparations / entretien / dépannage

MÉCANIQUE générale, débosselage, peinture, à bon prix, 522-1332

569 RECHERCHE / ÉCHANGE

AUTOS FERRAILLE
Achat, vente, autos usagées et pièces Michel Cantin Inc. 839-2961

véhicules récréatifs 580 à 592

583 Motocyclettes

HONDA 83, Goldwing, Interstate, 1100, 4200$ nég., 418-336-2511

LTD 1100 1983, 10 000 km, un vrai bijou, 3 000$, 570-2277.

YAMAHA VIRAGO 750, 1994, 15 000km, 5000$ non nég., 877-9221

YAMAHA XS650, 1980, très propre, 36 000km; 975$; 878-1669

587 Roulottes / tentes roulottes / motorisés

A LOUER 21' et 24' 1993, classe C, réservez tôt! 285-5555, pag 640-5346

A LOUER motorisé classe B, 19' 3 jrs/295$; 7 jrs/495$, 522-1806

CAMPEUR Country Star 1989, 31 pi., 30 000 mi, 52 000$, demandez Benoit au 418-885-9090.

CAMPEUR 8' tout équipé, très propre, 2000$, ferme, 1-418-636-2419

CAMPWAGON Dodge 86, allongé, beaucoup inclus, 824-1386

FIFTHWHEEL Terry Resort 93, 26.5' et camion GMC 94, 1500, 5.7L, King Cab, 73 000km, les 2 à l'état neuf, tout équipé, beaucoup d'extras, 872-1245

FIFTHWHEEL CITATION 1992, 29', excellente condition, air climatisé, auvent, 18 500$ 872-3068

FIFTHWHEEL 1988, Prowler Lynx, 23.5' très bonne condition, 418-329-2963.

LIQUIDATION Jayco, Eagle, 8 et 10 pi., équipés, 1993, LOCATION TENTES-ROULOTTES DUBERGER: 1841 boul. Père Lelièvre, 527-1291.

MOTORISÉ Toyota 87, 18 pi, 4 cyl.; 47 000 mi, économique; pneus, radio, batterie neufs; tout équipé, couche 4 personnes, propre, excellente condition; 14 500$ ferme; 418-665-6793

MOTORISÉ Ford Travelaire 1985, 26', 85 000km, climatisé, excellent état, 21 400$, 628-7306, 628-7337

MOTORISÉ Triple E Regency Classe C, 28 pi., A-1, 50 000km, tout équipé, 43 000$, 418-228-3533, 418-774-2272

MOTORISÉ FLAIR 91, 30', tout équipé 88 000km ,très bon état, 623-3445

MOTORISÉ Citation 81, 23 pi, rénové, très bon état; 14 000$, 626-8114

ROULOTTE Appalache 1987, A1, 21', tout équipé, air, micro-ondes, auvent, barre à torsion, 8900$ nég. 628-3905.

ROULOTTE PMC Grand Air 1975, 21', tout équipée 3500$ après 18h 871-5464

ROULOTTE 22 pi. Salem Cobra 1992, A-1, air, auvent et plus, 626-7610

ROULOTTE Bonair 18' 86 équipé, bain, douche chauffage ... 6000$. 876-2996

TENTE-Roulotte Palamino Colt 92, 6 places, très bon état, 4000$ 652-0089

WESTFALIA 93, manuelle, très bon état, auvent; 104 000km; 648-6005

590 Yachts et bateaux

AUBAINE MAXUM 17' 1991, moteur Evinrude 90HP, très propre, 833-9203 ou 569-6078.

FABRIQUONS chaloupes bois, 10' à 16', 335 $. 666-4052, 561-5740.

AUBAINE 12 500$
GLASTRON CVX 17, 1986, Yamaha pro V 150 1991, remorque, toile, original, comme neuf; à voir! 875-2519.

REMORQUES galvanisées 850 à 15 000 lbs Remorques Germain 871-3590.

SEA DOO Bombardier GTi 1996, 3 places, 85 CV, état neuf, 6 300$ 837-9381

SEA DOO Challenger 96, 10 800 $ pas de taxe. André 654-6228.

SEADOO Bombardier SPX 1986 neuf, 85HP, 5000$; 849-6069

THUNDERCRAFT Magnum 290, 1987, parfaite condition, 46 500$, 688-4176.

VOILIER 26', in-board, équipé, 4 voiles, 12 000$ ou -, échange; 839-0690

avis 600 à 629

603 Activités diverses

VERT... L'AVENTURE PLEIN AIR. Randonnée... sport, 5 à 7 et les ami(e)s, 687-2396.

607 Agence de rencontre

ACCUEIL: 390, 25e Rue
POURQUOI RESTER SEUL(E) ?
Consultez Mme Adrien Langlois, 523-7458, rés.: 523-5547

L'ENVELOPPE ROSE Pour relation sérieuse. Toutes régions. 527-3268.

MME HAMEL INC
2092 CHAPDELAINE, STE-FOY
BUT: Stabilité depuis 25 ans
7 jrs 9 à 21h. 681-0169

623 Messages personnels

FRANCAIS venu du vieux pays.
Je cherche une amie véritable.
De Gaspé à Chicoutimi.
Je ne suis ni beau ni minable.
Je n'ai commis aucun délit.
Et je me tiens fort bien à table.
Et je me tiens fort bien au lit.
Je vous ai rêvée mince et belle.
Aimant la mer, l'amour aussi.
Et simple et douce et naturelle.
Succombez à ma ritournelle.
De Dolbeau à la Gaspésie.
Je me cherche une amie fidèle.
Aimant un peu la poésie.

Retraité 70 ans, très bon état, entièrement libre, 5'8 ½ ", 79 kg, ni buveur, ni fumeur. Cultivé, recherche cinquantaine + ou -, menue, pour être son inspiratrice et amie sincère. Tél. au 660-2300.

Homme 49 ans désire refaire sa vie, cherche femme 35 à 50 ans. But sérieux. Bienvenue femme monoparentale, Marcel 622-9395

625 Perdu / trouvé

PERDU, Rottweiler, grand chien noir, doux, Chummy. 832-9231. RÉCOMPENSE...

626 Ésotérisme

AIDE, voyance, tarot, numérologie, astrologie, 20 ans expérience 1-900-451-5240 - 2,99$/min.

ANALYSE mains, clairvoyance, aussi par téléphone, Mme Lee 656-0331

MME P. ATHENA ENR., voyante, tarot, rêves, consultation au bureau, confidentialité, 626-3721.

VENDU!

" Lorsque ma chienne a eu une nouvelle portée, je me suis rappelé la difficulté que j'avais eue à vendre les chiots la dernière fois.

J'avais placé une annonce dans un journal concurrent, mais peine perdue, je n'ai reçu aucun appel.

Cette fois, c'est sous la rubrique ANIMAUX du SOLEIL que j'ai placé mon annonce et mes 5 petits golden retriever ont aujourd'hui de nouveaux maîtres!"

Mme Céline Rancourt, St-Henri

Les annonces classées du Soleil
686-3311
télécopieur
686-3322
Internet
www.lesoleil.com
LE SOLEIL

DÉCÈS ET AVIS

BÉDARD, Irvine, Bernières
BELZILE, Eugène, Rimouski
CORNEAU, Wenceslas, Causapscal
DARIS, Roger
DUTIL, Hervé, St-Georges de Beauce
FLEURY, Blandine de la Chevrotière, Montréal
HARTON, Marie-Luce Ménard, Ste-Louise de L'Islet
LACOMBE, Jean-Marie, Québec
LARUE, Marguerite, Neuville
LELIÈVRE, Jeannette Rhéaume, Lac-St-Charles
LE MAY, Jean-Marcel, Mississauga
LEMIEUX, Émile, Cap-St-Ignace
MORIN, Gertrude, Montréal
NEAL, Eugène "Jeep", Montréal
RIVARD, Jean, Lotbinière
THIBAULT, Raymond, Ville de L'Islet
VERRET, Abbé Michel

BEDARD
Irvine

À son domicile, le 23 août 1997, à l'âge de 58 ans, est décédé M. Irvine Bédard, fils de feu J.A.E. Bédard et de feu dame Rolande Bédard, époux de dame Madeleine Chamberland. Il demeurait à Bernières. Selon ses volontés, il a été confié au

**Parc Commémoratif La Souvenance
301, rang Ste-Anne
Ste-Foy**

Une liturgie de la parole sera célébrée le mercredi 27 août 1997 à 14h en présence des cendres en la chapelle du **Parc Commémoratif La Souvenance** où la famille recevra les condoléances une heure avant la cérémonie. Il laisse dans le deuil, outre son épouse, sa fille Maryline (Brian Myles); sa tante Mme Marie-Anna Dionne Bédard; ses frères, sa soeur, ses beaux-frères et ses belles-soeurs: J.Ronald (Ghislaine Simard), Audrey, Maurice, Mme Thérèse Mercier (feu Valère Chamberland), M. et Mme Léopold Chamberland (Rose Bélanger), M. et Mme Marius Chamberland (France Vézina), M. et Mme Julien Chamberland (Carmen Chamberland), Soeur Fernande Chamberland, M. et Mme Léandre Chamberland (Jeannette Guillemette), M. et Mme Georges-Henri Chamberland (Nicole Prémont), M. et Mme Raymond Chamberland (Annette Pouliot), M. et Mme Paul-Émile Chamberland (Monique Vézina), M. et Mme Raymond Hardy (Germaine Chamberland), M. et Mme Germain Thériault (Marguerite Chamberland); ses nièces: Myriam Bédard (Christian Desilets), Julie Bédard (Janic Lindsay), Karen Bédard (André Lépine); un ami proche M. Pierre Vaudry; ainsi que plusieurs autres neveux, nièces, cousins, cousines et de nombreux autres amis (es). Vos témoignages de sympathie peuvent se traduire par un don à la Fondation Michel-Sarrazin, 2101, chemin St-Louis, Sillery, Québec G1T 1P5.
Pour renseignements:
(418) 871-2372
fax: (418) 871-6965

BELZILE
Eugène

Au Centre hospitalier régional de Rimouski, le 24 août 1997, à l'âge de 82 ans et 10 mois, est décédé M. Eugène Belzile, demeurant à Rimouski. La famille recevra les condoléances le mardi 26 août 1997 de 19h à 22h au

**Funérarium coopératif de Rimouski
286, St-J.-Baptiste O.
Rimouski**

et le mercredi 27 août de 10h à 11h30 et à compter de 13h au salon

**Jean-Guy Ouellet
110, de l'Hôpital
Amqui**

Le service religieux sera célébré le mercredi 27 août à 14h en l'église de St-Benoit Joseph de Labre d'Amqui. Il laisse dans le deuil, ses enfants: Gilbert (Claudette Bérubé), Réginald (Cécile Gagné), Gisèle (André Kahlé), Yvan (Josette Hilaire), Roger (Jocelyne St-Pierre), Gaston (Laurence Arsenault), Claire, Pauline (Gilles Caron), Chantal (Gilles Delaunay), Denis, Marcel; ainsi que ses deux frères: Maurice et Paul-Émile; ses seize petits-enfants; ses belles-soeurs, cousins, cousines, neveux, nièces et de nombreux(ses) amis (es). Les gens qui le désirent peuvent faire un don à l'Association du cancer de l'Est du Québec par l'entremise de l'hôtesse au salon.
Pour renseignements:
(418) 722-7044

CORNEAU
Wenceslas

Il nous a quittés le 18 août 1997 à l'âge de 72 ans à Causapscal.

**Jean-Guy Ouellet & Fils inc.
175, rue Desbiens
Causapscal**

Il laisse dans le deuil, outre son épouse Thérèse Gagnon de Causapscal, ses enfants: Ginette, Sylvie, Suzelle, Lynda, Nelson, Guylaine, Jean-d'Ars; ses petits-enfants: Hugues, Annick, Sandy, Jean-François, Jess, Meg-Anne, Ariel; ses frères: Willie, Raymond, Valmond, Jean-Rock; ses gendres et brus; ses beaux-frères et belles-soeurs, neveux et nièces. Le service a été chanté le jeudi 21 août à l'église de Causapscal.
Pour renseignements:
(418) 629-4431

DUTIL
Hervé

Au Centre hospitalier Beauce-Etchemin de St-Georges de Beauce, le 24 août 1997, à l'âge de 85 ans et 10 mois, est décédé M. Hervé Dutil, époux de dame Odile Poulin. Il demeurait à Saint-Georges de Beauce. La famille recevra les condoléances au salon de la maison

**Roy & Giguère inc.
2550, 1ère Avenue O.
St-Georges**

mercredi de 12h à 14h15. Le service religieux sera célébré le même jour, le mercredi 27 août, à 14h30 en l'église de St-Georges et de là au cimetière paroissial. Il laisse dans le deuil, outre son épouse, ses deux filles: Lucie (Jacques Verreault), Marie (Daniel Gasse); ses petits-enfants: Josée, Laurent et Sophie Verreault; ses soeurs: feu Iréna Dutil, Soeur Marie-Ange Dutil (Ste-Famille de Bordeaux), Soeur Rita Dutil (Les Soeurs de Saint Nom Jésus-Marie), Carmelle Dutil (feu Paul Lajoie); ses frères: feu Ernest, feu Roland, feu Léo, feu Louis Dutil (Juliette Poulin); ses belles-soeurs et beaux-frères: Gonzague Poulin (Marie-Jeanne Bourque), Hélène Poulin (Henri Poirier); ainsi que plusieurs cousins, cousines, neveux, nièces, parents et ami(e)s. Des dons pour la Fondation du Centre hospitalier Beauce-Etchemin, 1515, 17e Rue Ouest, St-Georges de Beauce G5Y 4T8 seraient grandement appréciés.
Pour renseignements:
(418) 228-2263
fax: (418) 227-3271

FLEURY
Blandine de la Chevrotière

À Montréal, le 24 août 1997, à l'âge de 83 ans, est décédée madame Blandine de la Chevrotière, épouse de feu Léo Fleury. Elle laisse dans le deuil, sa soeur Fernande (Antonio Pala, décédé); ses beaux-frères et belles-soeurs, neveux et nièces, parents et amis. Conformément aux volontés de la défunte, elle ne sera pas exposée. Une réunion de prières en présence des cendres aura lieu le jeudi 28 août à 19h à la chapelle du complexe funéraire

**Alfred Dallaire inc.
2159, boul. St-Martin E.
Duvernay, Laval**

Compensez l'envoi de fleurs par des dons à la Fondation canadienne des maladies du rein.

HARTON
Marie-Luce Ménard

Au CHUQ, Hôtel-Dieu de Québec, le 25 août 1997, à l'âge de 75 ans et 7 mois, est décédée dame Marie-Luce Ménard, épouse de M. Joseph Harton. Elle demeurait à Ste-Louise (L'Islet). Selon ses volontés, elle a été confiée à la résidence funéraire **Marius Pelletier inc.** pour crémation. Le service religieux sera célébré en présence des cendres le mercredi 27 août à 14h en l'église de Ste-Louise, suivi de l'inhumation au cimetière paroissial. La famille recevra les condoléances au salon paroissial de Ste-Louise mercredi, jour des funérailles, de 12h30 à 14h. Elle laisse dans le deuil, outre son époux, ses enfants: Émilienne (Clément Bélanger), Jean-Marc (Marielle Leclerc), Jocelyne (Claude Chouinard), Bernard (Louise Lefebvre), Michel (Denise Bourgault); ses petits-enfants: Dave, Tony, Jessica, Jean-Pierre, Pier-Olivier et Jessica; ainsi que ses frères, soeurs, beaux-frères, belles-soeurs, cousins, cousines, neveux, nièces et ami(e)s. Vos marques de sympathie peuvent se traduire par un don à la Fondation du Québec des maladies du coeur; formulaires disponibles au salon. La direction des funérailles a été confiée à la résidence funéraire

**Marius Pelletier inc.
409, 9e Rue
La Pocatière**

Pour renseignements:
(418) 856-3371
fax: (418) 856-4674

LACOMBE
Jean-Marie

À l'hôpital du Saint-Sacrement, le 22 août 1997, à l'âge de 76 ans, est décédé M. Jean-Marie Lacombe, époux de feu dame Rose-Hélène Bouchard. Il demeurait à Québec. Selon ses volontés, il ne sera pas exposé. Un service sera chanté le mercredi 27 août à 14h en l'église du Saint-Sacrement où la famille recevra les condoléances une demi-heure avant la cérémonie. L'inhumation se fera au cimetière Belmont. Il laisse dans le deuil son fils Jean-Marc; ses frères: Robert et Marcellin Lacombe (Thérèse Veilleux); ses beaux-frères et belles-soeurs de la famille Bouchard: Ida, Bertha, Jeanne et Lucie, religieuses des Petites Franciscaines de Marie de Baie-St-Paul, Mme Thérèse Pelletier, Marie-Anna (Alsir Dubé), Aurèle (Délia), Alban (Rita Bouchard) et Lionel (Gilberte); ainsi que plusieurs neveux et nièces, cousins, cousines. La direction des funérailles à été confiée à la

**Coopérative funéraire du Plateau
Ste-Foy**

Pour renseignements:
688-2411
Télecopieur: 688-2414

LARUE
Marguerite

À Québec, le 24 août 1997, est décédée Mme Marguerite LaRue, fille de feu monsieur Antonio LaRue et de feu dame Alexina Mayrand. Elle demeurait à Neuville. Il n'y aura pas de rencontre au salon funéraire. Les funérailles auront lieu le mercredi 27 août 1997 à 14h30 en l'église de Neuville, où la famille recevra les condoléances à compter de 14h, et de là au cimetière paroissial sous la direction de la maison

**Roger Benoit & fils
Donnacona**

Elle laisse dans le deuil, ses soeurs Marcelle et Pauline ainsi que plusieurs neveux, nièces, cousins et cousines.
Pour renseignements:
(418) 285-2211
fax: (418) 285-2077

LELIEVRE
Jeannette Rhéaume

À l'hôpital St-François d'Assise, le 24 août 1997, à l'âge de 74 ans, est décédée dame Jeannette Rhéaume, épouse de M. Roger Lelièvre. Elle demeurait à Lac-St-Charles. Selon ses volontés, elle a été confiée aux

**Jardins Québec
493, route 138, c.p.111
St-Augustin G3A 1V9**

Le service religieux sera célébré le mercredi 27 août 1997 à 11h en présence des cendres en l'église Ste-Françoise Cabrini (1418, 1ère Avenue, Lac-St-Charles) et de là au cimetière

Les Jardins Québec

La famille recevra les condoléances à l'église une heure avant la cérémonie. Elle laisse dans le deuil, outre son époux, ses enfants: Nicole (Michel Galarneau), Elisabeth (Jean-François Lessard) et Robert (Ginette Baron); son frère, ses beaux-frères et ses belles-soeurs: Maurice (Marcelle Angers), Mme Arthur Rhéaume (Yvonne Savard), Mme Jean-Baptiste Rhéaume (Georgette Cantin), M. et Mme Denis Crepeault (Yvette Lelièvre), M. Alphonse Baron (feu Gisèle Lelièvre), Mme Gaston Lelièvre (Olivette Tremblay), M. Emile Parent (feu Marie-Paule Lelièvre), M. Claude Gariepy (feu Pauline Lelièvre); ainsi que plusieurs petits-enfants, arrière-petits-enfants et de nombreux neveux, nièces, cousins, cousines et ami(e)s. Toute marque de sympathie peut se traduire par un don à la Fondation des maladies du coeur, 1248, chemin Ste-Foy, bureau 200, Québec, Québec G1S 2M5.
Pour renseignements:
(418) 658-8000
fax: (418) 871-6965

LE MAY
Jean-Marcel

A sa résidence de Mississauga, le 23 août 1997, à l'âge de 100 ans et 3 mois, à la suite d'une courte maladie, est décédé M. Jean-Marcel Le May, époux de feu dame Hilda Parsons. Il laisse dans le deuil, son fils Tony; sa soeur Françoise (Jean Vallée); son frère Gabriel, tous deux de Québec; sa belle-fille Anne; son gendre Douglas Jaggs, plusieurs petits-enfants et de nombreux neveux et nièces. La cérémonie religieuse aura lieu à Mississauga.

LEMIEUX
Émile

À l'Hôtel-Dieu de Montmagny, le 24 août 1997, est décédé monsieur Émile Lemieux, époux de feu dame Cécile Bernier, conjoint de Martine Landry. Il demeurait à Cap St-Ignace. La famille recevra les condoléances à la résidence funéraire

**De La Durantaye & Fils inc.
560, du Souvenir
Cap St-Ignace**

mardi de 19h à 22h; mercredi, jour des funérailles, à compter de 12h30. Le service religieux sera célébré le mercredi 27 août à 14h en l'église de Cap St-Ignace et de là au cimetière paroissial. Il restera toujours présent dans le coeur de sa conjointe et de ses enfants bien-aimés: Martin et Denise, Hélène et Marc, Marie et Michel, Nicole et Michel, Chantal et Sylvain, Sonia et André, Nancy, Vincent et Anne-Marie, ainsi que ses treize petits-enfants. Il était le frère de Paul-Henri, Roland, feu Roger, Lucien, Jean-Louis, Jeanne-Aimé, Raoul, feu Augustin. Il laisse également dans le deuil ses beaux-frères et ses belles-soeurs ainsi que de nombreux neveux, nièces, cousins, cousines et ami(e)s. Vos témoignages de sympathie peuvent se traduire par un don à la Société canadienne du cancer; des formulaires seront disponibles au salon.
Pour renseignements:
(418) 246-5337
Fax: (418) 246-5115

MORIN
Gertrude

À Montréal, le 25 août 1997, à l'âge de 79 ans, est décédée Gertrude Morin. Elle laisse dans le deuil, sa soeur Bernadette; son frère Viateur et sa belle-soeur Albertine; ainsi que ses nièces et neveux. La famille recevra les condoléances au complexe funéraire

**Urgel Bourgie ltée
745, Crémazie Est
Montréal**

le mercredi 27 août 1997 à compter de 12h, suivi des funérailles en l'église St-Alphonse d'Youville et de là au cimetière Notre-Dame-des-Neiges.

NEAL
Eugène "Jeep"

Au Manoir Pierrefonds le 22 août 1997, est décédé M. Eugène Neal, Squadron leader RCAF 401 Squadron DFC Vétéran de la bataille d'Angleterre. Il laisse dans le deuil son épouse adorée Simone Dorval, ses enfants: Carol Ann, Nancy, Richard, Julie et le défunt Gérald, ses petits-enfants: Mark, Kathryne, Julie, Michele, Daniel, Kevin, Benoit et Patrick; ses frères et soeurs: Carol, Joan, Curtis et Charles.
"And while with silent lefting mend I've trod.
The high untrepassed sanctity of space.
Put out my hand touched the face of God"
Exposé au salon funéraire

**Collins Clarke
5610, Sherbrooke O.
Montréal**

le lundi 25 août de 14 à 17h et de 19h à 21h. Les funérailles seront célébrées le mardi 26 août à 10h en l'église Ascension of our Lord (Westmount), Québec, suivies de l'inhumation au cimetière du Mont-Royal.
Compenser l'envoi de fleurs par des dons à l'Armée du Salut.

RIVARD
Jean

A Lotbinière, le 23 août 1997, à l'âge de 77 ans et 10 mois, est décédé M. Jean Rivard, époux de dame Marie-Anne Blanchet. Il demeurait à Lotbinière. La famille recevra les condoléances à la salle municipale de Lotbinière mardi de 14h à 17h et de 19h à 22h, mercredi à compter de 9h30. Le service religieux sera célébré mercredi le 27 août à 11h en l'église de Lotbinière et de là au cimetière paroissial. Il laisse dans le deuil, outre son épouse, ses soeurs et beaux-frères: Rose-Alba Rivard (feu Antoine Turcotte), Anne-Marie Blanchet (feu Conrad Rivard), Sylvia Rivard (feu Georges Bélanger), Noëlla Rivard (feu Maurice Lemay), Flore Rivard (feu Albert Perron), feu M. et Mme Roland Rivard, feu Denise Rivard (Marcel Beaudet), Rita Rivard (Médéric Lemay), Agathe Rivard (Lionel Beaudet), feu Alain Rivard (Emilienne Abel), Irénée Rivard (Elisée Gagnon); ses belles-soeurs: Exilda Blanchet (feu C. Lavallière), Germaine Méthot (feu Gaston Blanchet); ainsi que plusieurs neveux, nièces, cousins, cousines et ami(e)s de l'âge d'or. Direction des funérailles

**Serge Garneau inc.
Lotbinière**

Pour renseignements:
(819) 263-2481

THIBAULT
Raymond

À l'Islet, le 24 août 1997, à l'âge de 32 ans, est décédé monsieur Raymond Thibault. Il demeurait à Ville de l'Islet. La famille recevra les condoléances à la résidence funéraire

**De La Durantaye & Fils inc.
99, 7e Rue
Ville de l'Islet**

mardi de 19h à 22h; mercredi, jour des funérailles, à compter de 13h. Le service religieux sera célébré le mercredi 27 août à 16h en l'église de Ville de l'Islet et de là au cimetière paroissial. Il laisse dans le deuil: son père Clermont Thibault; sa mère Blanche-Éva Brie; ses frères et sa soeur: Diane (Réjean Cyr), Denis (Marielle Wickens), Ghislain (Raymonde Geneau), Éric (Sophie Robin); ses neveux: Karl et Hubert Thibault, Maxime Thibault; ainsi que ses oncles, tantes, cousins, cousines et ami(e)s.
Pour renseignements:
(418) 247-5733
Fax: (418) 246-5115

VERRET
l'abbé Michel
(fondateur des Petits Frères de la Croix)

À la résidence Cardinal Vachon, le 23 août 1997, à l'âge de 58 ans, est décédé l'abbé Michel Verret, fils de feu Charles-Henri Verret et de dame Claire Drolet. Il demeurait au Monastère de la Croix Glorieuse. La famille recevra les condoléances au salon funéraire

**Falardeau Bédard Roy enr.
30, rue St-Joseph
Loretteville**

mardi de 14h à 17h et de 19h à 22h; mercredi de 14h à 17h et de 19h à 22h; jeudi de 8h30 à 10h40. Le service religieux sera célébré le jeudi 28 août 1997 à 11h en l'église St-Ambroise de Loretteville (277, rue Racine). Après la cérémonie, la dépouille sera transportée au Monastère de la Croix Glorieuse (125, Sentier de la Sainte-Montagne, Ste-Agnès en Charlevoix); où il sera exposé le jeudi et le vendredi. Une cérémonie religieuse aura lieu le samedi 30 août 1997 à 10h30 à la chapelle et de là au cimetière de la communauté. Il laisse dans le deuil, outre sa mère, son frère Bruno (Nicole), sa soeur Nicole et sa nièce Christine ainsi que les Petits Frères de la Croix sa communauté monastique et de nombreux parents et amis (es). Toutes marques de sympathie peuvent se traduire par un don à: Aide aux Petits Frères de la Croix (125, Sentier de la Sainte-Montagne, Ste-Agnès en Charlevoix G0T 1R0.
Pour renseignements:
842-3737
Télécopieur: 842-1078

In Memoriam
RÉSIDENCE FUNÉRAIRE
le RESPECT en toute SIMPLICITÉ
Charlesbourg
5350, 3e Av. O.
(418) 626-8884
Loretteville
9794, de l'Ormière
(418) 842-0422
une simple alternative

740 Faveurs obtenues

MERCI mon Dieu. Dites 9 fois par jour. "Je vous salue Marie", durant 9 jours. Faites 3 souhaits, le premier concernant les affaires, les deux autres pour l'impossible. R.G.

O BON SAINT-JOSEPH, vous dont le pouvoir est si grand sur le coeur de Dieu, jetez un regard de compassion sur nos misères et sur notre détresse.
Ayez pitié de nos malades et rendez-leur la santé; donnez du travail à ceux qui en cherchent; réglez ces affaires difficiles et apparemment sans issues que nous vous confions; convertissez tous ces pécheurs que nous vous recommandons.
O vous que Dieu a établi Maître de sa Maison et l'Intendant de tous ses biens, soyez touché de notre confiance et montrez que votre bonté n'est pas moins grande que votre puissance; exaucez nos humbles prières, inspirez-nous une parfaite conformité aux desseins de la divine Providence, et faites qu'après avoir imité vos vertus, nous ayons le bonheur de mourir paisiblement comme vous entre les bras de Jésus et de Marie. Ainsi soit-il.
P.B.

765 Monuments

THERIAULT & FILS
710, 1ère Avenue, Québec
524-1561

Nous compatissons à votre deuil et vous offrons nos condoléances
LE SOLEIL

EN SOUVENIR DE ROGER DARIS

Le 21 août 1997 est décédé Roger Daris, ingénieur-physicien et navigateur accompli. Amoureux des sciences, du Québec, de la mer et des chiens, Roger Daris partageait son temps entre ses deux passions: son travail d'expert en physique des radiations et son voilier Azélie.

Originaire de Rivière-du-Loup, fils du Dr J. Albert Daris et de Carmen Mailly, il avait d'abord été petit pensionnaire au Séminaire de Québec avant de se consacrer à la recherche scientifique, à l'enseignement et à l'avancement des grands enjeux de sa profession. Il venait de co-publier un ouvrage sur la mammographie.

Personne d'une très grande simplicité de cœur, il laisse derrière lui sa femme Louise Savard, ses enfants Philippe et Alexandra, son frère Michel Daris (Maryse Dumont), sa soeur Louise Daris, Monsieur et Madame W. R. Savard et leurs enfants, son fidèle équipier Marcel Rousseau, le personnel de la compagnie Gamax, ainsi que de nombreux parents, amis et collègues que ce travailleur acharné tenait en haute estime.

Pour nous, il restera un modèle de ténacité qui se sera montré courageux et doux dans toutes les épreuves, surtout celle de son dernier voyage.

Nous nous rassemblerons le jeudi 28 août 1997 à 11 h pour célébrer sa mémoire en l'église St-Félix de Cap-Rouge, 1460, rue Provancher. Les proches recevront les condoléances à l'église trente minutes avant la cérémonie.

Un don à la Fondation de Lauberivière (401, rue St-Paul, Québec, G1K 3X3 tél. 692-4248, télécopieur 692-5778) dont il se sentait solidaire, à la maison Michel Sarrazin ou à tout autre organisme de votre choix l'aurait sûrement touché plus que l'envoi de fleurs.

**Renseignements: 529-3371
Fax: 529-9506**

UNE PLACE AU SOLEIL

Jean Martel
JMartel@lesoleil.com

55 ans de mariage

Les enfants de M. Albert et de Mme Anita LeBlanc de Maria offrent à leurs parents des voeux affectueux de santé, joie, amour et bonheur à l'occasion de leur 55e anniversaire de mariage. Une célébration eucharistique a eu lieu à leur intention dans la chapelle du mont Saint-Joseph à Carleton. Bon anniversaire de la part de leurs six enfants, de leurs 16 petits-enfants et de leur arrière-petite-fille Maude.

Mer et voile pour les cadets

Le corps de cadets de la marine 08 Champlain de l'école navale du Vieux-Port de Québec fait connaître aux garçons et aux filles de 12 ans et plus les traditions de la mer et les métiers qui se rattachent à la vie de marin. Il leur offre des activités sportives, des cours de musique et de voile. L'inscription a lieu dès le 5 septembre à 18h à l'école navale du Vieux-Port. Information: 694-5560, poste 5466.

Pour les femmes immigrantes

Dans le but d'amasser de l'argent, la Maison d'hébergement pour femmes immigrantes de Québec organise un tournoi de golf, le mardi 16 septembre, au Club de golf Stastny, à Saint-Nicolas. Le coût est de 100$ pour la partie de golf et le repas. Le repas seulement est offert à 40$. Des reçus d'impôt de charité seront remis, sur demande. Ce tournoi de golf s'inscrit dans la campagne de financement de la Maison sous la présidence de Mme Pauline Lambert.

Peinture et danse au Musée du Québec

L'auditorium du Musée du Québec sera le théâtre d'un spectacle intitulé La Cage, où peinture et danse se marieront. Jean Gaudreau, peintre, placé dans une cage, créera une oeuvre. Au même moment, Christiane Bélanger, danseuse, entourée d'une troupe de danseurs et de danseuses, interprétera des chorégraphies. Pendant la représentation, les deux artistes tenteront de communiquer avec le public au moyen de leur art. C'est le 30 août à 20h.

Bénévoles recherchés

Les organismes suivants recherchent des personnes pour accomplir des tâches bénévoles: la Fondation Terry-Fox, la Fondation des sourds du Québec, Entraide Jeunesse Québec, Adaptavie, Bénévoles Saint-Sacrement et le Centre d'action bénévole de Québec. Information: Centre d'action bénévole au 681-3501.

Un appel aux choristes

Plusieurs chorales veulent recruter des choristes pour l'année 1997-1998. En voici quelqus-unes: le choeur de l'université Laval (656-2131, poste 8668) ; le Point d'orgue de Sainte-Foy (656-6147) ; la Troupe V'là l'Bon Vent (624-9491) ; la chorale de la paroisse Saint-Denys de Sainte-Foy (522-2211). ; l'Ensemble de musique sacrée de Québec (640-9314) ; la chorale de l'église Saint-Yves de Sainte-Foy (651-8189).

Planches à roulettes

Les adeptes de la planche à roulettes auront un nouvel endroit où ils pourront pratiquer leur sport. En effet, un parc est maintenant ouvert à Sainte-Foy. Il est situé à l'intérieur de l'anneau Gaétan-Boucher. L'horaire est le même que celui du comptoir de location de patins à roues alignées (13h à 16h 30 et 19h à 22h, tous les jours de la semaine).

LE SOLEIL, JOCELYN BERNIER

Robert Lepage ouvrira sa Caserne aux participants des Rencontres Malraux, pour leur faire voir les nouvelles possibilités de production de films à Québec.

La solution de la coproduction

France et Québec discutent cinéma

RÉGIS TREMBLAY
Le Soleil

■ Les Rencontres Malraux se tiendront pour la première fois à Québec, les 2 et 3 septembre, au Musée de la civilisation. Initiées par la France, ces rencontres explorent les avenues possibles dans les différents domaines culturels. Ce sera au tour du cinéma.

Au total, 20 producteurs, réalisateurs, professeurs de cinéma et représentants gouvernementaux, dont deux français, participeront aux trois rencontres, qui se tiendront à l'Auditorium 1 du Musée de la civilisation.

Le mardi 2, entre 9h et 12h, la France et le Québec examineront la solution de la coproduction. Entre 13h30 et 17h, on évaluera l'impact de la «jeune vague», à la lumière de succès comme *Chacun cherche son chat* et *Y aura-t-il de la neige à Noël?*

Mercredi matin, en présence du maire Jean-Paul L'Allier, on mettra en évidences les nouvelles possibilités de Québec comme lieu de production de films.

Pour rendre la chose plus tangible, Robert Lepage guidera les participants dans sa Caserne, voisine du Musée.

Le public pourra assister à ces Rencontres Malraux en réservant au numéro de téléphone (418) 643-2158, poste 392.

LE BOX-OFFICE

FILM	RECETTE AU BOX-OFFICE EN $	NOMBRE D'ÉCRANS	BOX-OFFICE CUMULATIF AU QUÉBEC	NOMBRE DE SEMAINES
1. G.I. Jane	49 673	9	182 938	1
2. Métamorphose	22 086	11	92 096	4
3. Air Force One	20 025	11	1 857 280	5
4. Détectives	19 602	10	379 240	2
5. Contact	18 175	7	1 622 856	7
6. Complot mortel	15 716	9	651 865	3
7. Event Horizon	15 499	9	217 834	2
8. Georges de la jungle	14 846	7	1 554 454	6
9. Le mariage de mon ...	10 078	4	1 047 832	10
10. Tobby le joueur étoile	6 935	3	376 467	4

Ce box-office est pour l'Est du Québec. Les régions répertoriées sont Québec, Lévis, Saint-Georges, Bas-Saint-Laurent, Thetford Mines, Gaspésie, Côte-Nord, Chicoutimi et Jonquière.

SOURCE: ALEX FILMS INC.

Coscient attaque le marché des jeunes anglophones

MONTRÉAL (PC) — Le Groupe Coscient a fait l'acquisition des divisions de production et de distribution de Owl Communications.

Le Groupe Coscient, le plus important producteur indépendant au Québec et le troisième au Canada, entend ainsi entrer de plain-pied dans le domaine de la production d'émissions pour enfants au Canada anglais et aux États-Unis.

Owl Communications, une société de Toronto, a vendu sa division d'édition à Bayard Presse.

Le montant des transactions n'a pas été révélé.

«C'est un coût minime», a simplement déclaré la vice-président aux communications et aux affaires publiques du Groupe Coscient, Marie-Christine Dufour.

Elle a indiqué qu'il n'y avait aucun lien d'affaires entre le Groupe Coscient et Bayard Presse. Les deux entreprises ont quand même collaboré pour mener à bien la double transaction.

Elle a affirmé que cette collaboration pourrait continuer dans l'avenir. Déjà, dans le passé, le Groupe Coscient et Bayard Presse ont collaboré avec *Les Petits Débrouillards*: le premier en a fait une émission de télévision, le deuxième, un magazine.

Pour faire des pas de géant au Canada et aux USA

HIBOU

La division d'édition de Owl Communications publie les magazines pour enfants *Owl*, *Chickadee* et *Chirp*, ainsi que *Hibou* et *Coulicou*, en langue française.

Pour sa part, Owl Television a produit plus de 80 heures d'émissions jeunesse, notamment la série *The Big Comfy Couch* et *Owl TV*, la première série télévisée canadienne prévendue aux États-Unis.

Mme Dufour a affirmé que les divisions de production et de distribution de Owl allaient très bien compléter les activités du Groupe Coscient.

«Owl a la réputation au Canada anglais et aux États-Unis de produire des émissions éducatives de qualité», a-t-elle déclaré.

Le Groupe Coscient commence à percer sur les marchés canadien anglais et américain avec des séries comme *Popular Mechanics for Kids*, qui sera diffusée dès septembre sur les ondes de Global Television, au Canada, et qui sera distribuée aux États-Unis.

L'acquisition des deux divisions de Owl Communications devrait cependant permettre de faire des pas de géant dans ces marchés.

Mme Dufour a également souligné qu'en décembre dernier, le Groupe Coscient avait acquis Astral Distribution, un important distributeur d'émissions américaines de télévision, comme *Chicago Hope* et *The X-Files*. L'acquisition de la division de distribution de Owl Communications vient donc compléter cet aspect du côté des émissions pour enfants.

LE SOLEIL le lundi
www.lesoleil.com

Centre de protection et de réadaptation de la Côte-Nord
Centre Jeunesse Côte-Nord — Centre de réadaptation L'Émergent — Centre Le Canal

APPEL D'OFFRES

PROJET 09105-01
Centre de protection et de réadaptation de la Côte-Nord
Baie-Comeau

Le Centre de protection et de réadaptation de la Côte-Nord, propriétaire, demande des soumissions pour les travaux de réaménagement du Centre de réadaptation l'Émergent.

Les documents contractuels pourront être obtenus à compter du **28 août 1997, 9 h** :

Pierre Boulianne, d.r.h.s.a.
1250, rue Lestrat
Baie-Comeau (Québec) J4H 3L7
Téléphone : (418) 589-2038 - Télécopieur : (418) 589-6227

contre un chèque visé non remboursable de 50,00 $, émis à l'ordre du propriétaire.

Les soumissions devront être accompagnées soit d'un cautionnement de soumission établi au montant de deux cent quinze mille dollars (215 000 $), valide pour une période de quarante-cinq (45) jours de la date d'ouverture des soumissions, soit d'un chèque visé au montant de cent sept mille cinq cents dollars (107 500 $) fait à l'ordre du propriétaire, soit d'obligations conventionnelles au porteur émises ou garanties par les gouvernements du Québec ou du Canada, dont la valeur nominale est de cent sept mille cinq cents dollars (107 500 $).

Les soumissions seront reçues à l'adresse suivante :

Centre de réadaptation l'Émergent
1250, rue Lestrat
Baie-Comeau (Québec) G5C IT8
Téléphone : (418) 589-2038

Date : Le 26 septembre 1997. Heure locale en vigueur : 15 h.

pour être ouvertes publiquement au même endroit, le même jour et à la même heure.

Le Centre de protection et de réadaptation de la Côte-Nord n'est pas exempté de la taxe sur les produits et services (TPS) et de la taxe de vente du Québec (TVQ); en conséquence, le prix de soumission doit inclure la taxe sur les produits et services et la taxe de vente du Québec.

Seuls sont admis à soumissionner les entrepreneurs ayant leur place d'affaires au Québec, en Ontario ou au Nouveau-Brunswick et détenant la licence requise en vertu de la Loi sur le bâtiment.

Les entrepreneurs soumissionnaires sont responsables du choix des sous-traitants, tant pour leur solvabilité que pour le contenu de leur soumission, et doivent les informer des conditions qu'ils entendent leur imposer et s'assurer qu'ils détiennent les permis et licences requis.

Pendant la période d'appel d'offres, l'architecte organisera une visite d'information au Centre de réadaptation l'Émergent, **le mercredi 10 septembre 1997, à 13 h 30**. À cette visite, les représentants du propriétaire, l'architecte et l'ingénieur répondront aux questions des soumissionnaires. Tous les soumissionnaires, entrepreneurs généraux et sous-traitants seront considérés comme ayant visité les lieux et aucune réclamation pour manque de connaissance des lieux ne pourra être soumise ni acceptée.

Le propriétaire ne s'engage pas à accepter la plus basse ou quelque autre des soumissions reçues.

Pierre Boulianne,
Directeur des ressources humaines et des services administratifs
Baie-Comeau, le 25 août 1997.

LE PAIEMENT PRÉAUTORISÉ
Renseignez-vous:
686-3344 / 1 800 463-2362
LE SOLEIL

PLACE LAURIER
Tout pour la rentrée

MISE AU POINT

Dans notre circulaire **Sears Rentrée des Classes** en vigueur du 25 au 31 août 1997, veuillez noter les corrections suivantes : à la page 23, les prix Sears ordinaires des pantalons en velours côtelé de coton pour filles auraient dû se lire : **12,99 et 17,99** et non 12,99 et 19,99; les prix de solde auraient dû se lire : **9,09 et 12,59** et non 9,09 et 13,99.

À la page 41, **l'ensemble coiffeuse** n° 96285 **diffère de l'illustration.**

À la page 42, le prix Sears ordinaire des **patins Suprême 1000** en pointures adultes, n° 16095, aurait dû se lire : 219,99, et non pas 229,99. Le prix de solde est exact.

Nous présentons nos excuses à notre clientèle.

SEARS
348949

la Baie

CORRECTIONS

Veuillez prendre note des corrections suivantes à apporter au cahier publicitaire **Zone denim (8-1)** publié par la Baie en août 1997.

PAGE 7. Article 3. Haut à glissière en molleton bouclé. **Non offert.**
PAGE 36. Interchangeables molletonnés Real Clothes pour garçon et fille. **Non offerts en tailles 2 à 6X.**
PAGE 37. Interchangeables molletonnés pour fillette et garçonnet. On aurait dû lire : **Tailles 2 à 3X. Nos prix 2 pour 10,98 $ ou 6,99 $ ch.**
PAGE 39. Interchangeables Converse pour garçonnet, tailles 4 à 6X. **Retard de livraison.**
PAGE 46. Exerciseur Air Master II. **Non offert.**
PAGE 47. Téléphone sans cordon et radioréveil AM-FM GE, minichaîne RCA. On aurait dû lire : **DURANT 5 JOURS! Du mardi 26 août au samedi 30 août.**
PAGE 56. Article 1. Linge de table Charter Collections en damas et l'article 2. Nappes Dewberry en vinyle damassé. **Les photos sont inversées.**

NOTRE CLIENTÈLE VOUDRA BIEN EXCUSER CES ERREURS ET CONTRETEMPS.
348929

ville de SAINTE-FOY

APPEL D'OFFRES

FOURNITURE D'UN SERVICE DE GARDIENNAGE À L'HÔTEL DE VILLE DE SAINTE-FOY

Des soumissions sont demandées pour la fourniture d'un service de gardiennage à l'hôtel de ville de Sainte-Foy.

Les formules de soumissions (S. P. 97-133) sont disponibles à compter du 27 août 1997, de 8 h à 12 h et de 13 h 30 à 16 h, à la Division approvisionnement du Service des travaux publics, 715, avenue De Lestres, Sainte-Foy, Québec G1V 4E1, moyennant un dépôt, non remboursable, de 45,58 $ (incluant les taxes). Pour de plus amples informations, veuillez communiquer au numéro de téléphone suivant : (418) 650-7911.

Les soumissions sont reçues au bureau du greffier, à la Division archives, jusqu'à 15 h 30, le 15 septembre 1997.

L'ouverture se fait à la salle B-67, située au niveau basilaire de l'Hôtel de Ville, 1130, route de l'Église, Sainte-Foy, à 16 heures, le même jour.

La Ville ne s'engage à accepter ni la plus basse ni aucune des soumissions reçues.

Sainte-Foy, le 22 août 1997.

LE GREFFIER DE LA VILLE
RENÉ DAMPHOUSSE
348773

Transports Québec — Québec

APPEL D'OFFRES : Vente par voie de soumissions publiques

DOSSIER N° 9-71-01549-0

Terrain vacant d'une superficie de 2 038,2 mètres carrés, portant le numéro de lot P-219, du cadastre officiel de la paroisse de Saint-Michel, situé dans la municipalité de Saint-Michel de Bellechasse.

Valeur estimée : 28 000 $

Toute offre, pour être valide, doit être présentée sur le formulaire de soumission compris dans le dossier d'appel d'offres.

Pour se procurer le dossier, s'adresser à : Ministère des Transports du Québec, Service du Support à la gestion, au 1156, boul. de la Rive-Sud, Saint-Romuald (Québec) G6W 5M6, tél.: (418) 839-7568.

L'ouverture des soumissions aura lieu au cours d'une assemblée publique tenue le 23 septembre 1997, à 11 h, à l'adresse indiquée précédemment.

Le ministre des Transports se réserve le droit d'annuler le présent appel d'offres en tout temps avant l'adjudication et ne s'engage à accepter ni la plus haute, ni aucune des soumissions reçues.

Le sous-ministre,
Yvan Demers, ing.
348377

Ventes au ralenti pour les Stones

■ TORONTO (AFP) — Les Rolling Stones sont arrivés discrètement dimanche à Toronto pour les répétitions d'une série de concerts nord-américains qui débutera le 23 septembre à Chicago. Les ventes de billets se sont faites presque aussi discrètes.

Les ventes de billets démarrent lentement pour la tournée, même s'il n'y a pas lieu de s'alarmer. Les Stones ont longuement hésité avant d'entreprendre une tournée dans de larges stades, préférant un mélange de vastes espaces sportifs et de plus petites salles.

L'exemple de U2 a probablement fait réfléchir les dirigeants de tournée des Stones. La tournée estivale du groupe irlandais a causé bien des maux de tête aux principaux intéressés, à cause de mévente.

PC

Keith Richards est dirigé par un agent de sécurité vers le lieu de pratique du groupe, à Toronto.

Les gens de l'industrie surveillent donc avec une certaine appréhension ce qui va se passer avec les Stones, un groupe qui n'éprouve habituellement aucun problème à jouer à guichets fermés partout où ils passent.

L'année a été plutôt morose du côté des ventes de billets pour les différentes tournées. Essoufflement? Perte d'intérêt? Manque d'argent? Les «experts» se perdent en conjectures.

Pour ce qui est des méchants garnements du rock, à Edmonton, la première journée a été très bonne, mais les ventes ont diminué par la suite.

Tout un contraste avec le passage du groupe en 1994 alors que les fans du groupe avaient saturé les lignes téléphoniques et les résidants avaient été privés de service téléphonique pendant de longues heures.

Le disque sera sur les tablettes le 30 septembre

Pas moins de 42 000 billets avaient été vendus en 28 minutes. Un autre spectacle, ajouté sur-le -champ, avait également trouvé preneur avant la fermeture des guichets cette même journée.

Il resterait moins de 10 000 des 62 000 places pour le spectacle du 2 octobre. Mais les Stones sont en tournée pour promouvoir un nouvel album qui ne sera sur les tablettes des disquaires que le 30 septembre.

À l'Hippodrome de Québec, le spectacle est prévu pour le 10 octobre.

HABILLÉS PAR STRELLI

Par ailleurs, Mick Jagger et Ron Wood entameront la nouvelle tournée mondiale des Rolling Stones habillés par le couturier belge Olivier Strelli.

Le designer, qui espère rencontrer les Stones en octobre à l'occasion de l'un de leurs concerts aux États-Unis, s'est dit ravi: «Moi je connaissais bien les Stones et maintenant eux aussi me connaissent... un peu», a-t-il confié à la radio belge.

Carnaval coloré

REUTER

Un des colorés danseurs qui participaient, hier, à la clôture du Carnaval de Notting Hill, en Angleterre. Il s'agit du plus gros festival d'arts de la rue en Europe.

PLACE LAURIER
Tout pour la rentrée

LA VENTE LA PLUS PERCUTANTE DE L'ANNÉE EST DE RETOUR!
LA VENTE COLOSSALE
CHRYSLER

La seconde porte coulissante est offerte sans frais supplémentaires sur tous les modèles 1997.

20 288$ ou 229$ par mois. Location, terme de 30 mois
Transport et taxes en sus — Comptant initial de 2780$
PLYMOUTH VOYAGER 1997
Ensemble 24T + GKD:
• Moteur V6 de 3 litres • Climatiseur • Transmission automatique
• Deux sacs gonflables • Radio AM-FM stéréo • Sièges à roulettes Easy OUT™

17 788$ ou 219$ par mois. Location, terme de 30 mois
Transport et taxes en sus — Comptant initial de 2821$
PLYMOUTH BREEZE 1997
Ensemble 24A:
• Moteur 2,4 litres à 16 soupapes et 150 chevaux • Climatiseur
• Deux sacs gonflables • Volant inclinable • Transmission automatique à 4 rapports
• Radio AM-FM stéréo • Poutres de renfort latérales • Régulateur de vitesse

GOSSELIN
CHRYSLER-PLYMOUTH-JEEP-EAGLE-CAMIONS DODGE
ST-NICOLAS 831-2050

Performances élevées. Taux surbaissé.

HONDA L'ÉVÉNEMENT PRENEZ L'VOLANT

TOUTE UNE AUTO. TOUT UN TAUX.
3,8%* FINANCEMENT D'USINE MAXIMUM DE 60 MOIS OFFERT POUR TOUTES LES ACCORD 1997 NEUVES.

En prenant le volant, certaines personnes aiment bien une voiture qui les impressionne par sa puissance, et qui impressionne les autres par sa distinction. Voilà pourquoi Honda veut vous impressionner avec un taux de financement vraiment bas pour ses Accord, du coupé le plus sportif jusqu'aux berlines les plus raffinées. Et cette offre englobe toute la gamme, y compris la EX-R à moteur VTEC, la berline V6 et les modèles SE édition spéciale. Découvrez maintenant comment l'innovation technologique et l'élégance peuvent faire battre votre coeur.

OFFRE D'UNE DURÉE LIMITÉE

* Offre de financement d'achat faite par Honda Canada Finance Inc. Programme de financement à 3,8% portant sur toutes les Accord 1997 neuves pour des termes de 24,36,48 ou 60 mois. Exemple de financement : 20 000$ au taux annuel de 3,8% = 449,79$ par mois pendant 48 mois. Coût de l'emprunt : 1589,92$. Coût total : 21 589,92$. Un versement initial pourrait être exigé. Sujet à l'approbation du crédit. Tous les détails chez vos concessionnaires Honda.

LEVY HONDA
164, route Kennedy, Lévis
(418) 833-3200

HONDA
CONÇUE ET CONSTRUITE SANS CONCESSION

Liquidation de fin de saison
Rabais sur toutes les unités en inventaires. Aucune offre raisonnable sera refusée

Nouveau modèle 97
Southwind
Redessiné
Style autobus
Révolutionnaire Power Plateforme
Structure d'aluminium
Espace de rangement en polycarbonate

Roadtrek
Spécial À partir de 47 400$
Le plus vendu en Amérique disponible en version 17-19 pi. Nouveau 20 pi élargi.

HORAIRE D'ÉTÉ
du lundi au vendredi, de 9 h à 20 h.
Le samedi, de 9 h à midi.

AEROLITE
Pour toute wagonette. Entièrement en fibre de verre. Structure d'aluminium.

GOLDEN FALCON
Vaste salle d'exposition intérieure
Gammes complètes
Fifthwheels, roulottes de voyage, roulottes de parc
Entièrement en fibre de verre
Structure d'aluminium

ROULOTTES Rive-Sud INC.
Autoroute 20, Lévis, sortie 325 sud
(418) 833-8814
Téléc.: (418) 833-8687