LE Courrier DE BERTHIER

ORGANE HEBDOMADAIRE DES INTÉRÊTS DU COMTÉ DE BERTHIER.

VOL. XXII NO. 46 | Imprimé à St-Justin, le 6 mai 1954. | Roland Doucet, Rédacteur-Gérant.

L'HOMME DE LA SEMAINE

ANDRÉ TELLIER

Monsieur André Tellier est un vrai fils de Berthier. Descendant d'une vieille famille Berthelaise, André Tellier est né à Berthier, y a fait ses études, s'y est marié, y travaille et y demeure.

Fils de J.-Albert Tellier et de Juliette Contant, il est né en 1921. Comme tous les petits gars de ce temps-là, il commença ses études à l'Ecole St-François d'Assise, dirigée par les Soeurs Sts-Coeurs de Jésus et Marie, et ensuite il entra au Collège St-Joseph, où il obtint son diplôme en 1938.

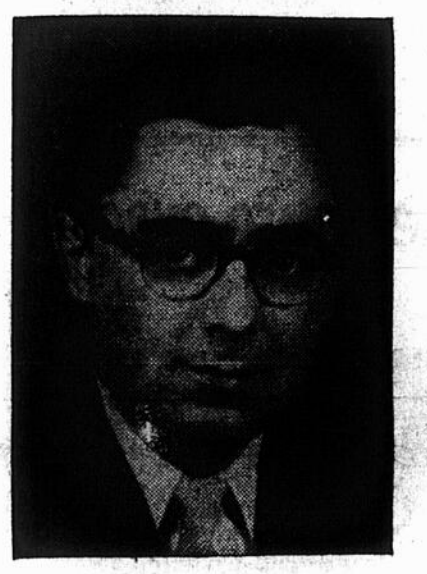

André Tellier

Il commença alors son apprentissage de la vie et des affaires dans un endroit merveilleux pour la formation des jeunes: à la Banque Canadienne Nationale, dont le gérant était alors M. Chs-Edouard Bellerose.

En 1942, il fut transféré à la succursale de Sorel mais, un an plus tard, sans doute parce que le travail, à la banque, n'était plus aussi agréable sous une autre gérance que celle de M. Bellerose, il quittait son emploi pour devenir le comptable de la Crèmerie de Sorel.

En 1914, il revint à Berthier pour n'en plus repartir. Il entra à l'emploi de la Berthier Box & Lumber Company dont il devint le secrétaire-trésorier en 1946 et, de plus, le gérant en 1947.

Son désir de réussir, son ardeur au travail et ses capacités sont certainement parmi les principaux facteurs qui ont permis à la Berthier Box de subsister malgré des heures tragiques et d'être aujourd'hui dans une position stable et avantageuse.

Peu de temps après être revenu à Berthier en 1944, André Tellier épousait Mlle Michelle Ferland, descendante, elle aussi, d'une des plus belles familles de Berthier et M. et Mme Tellier ont, à date, quatre enfants: Yves, Pierre, Gilles et Louise.

M. Tellier est un grand travailleur et il exagère à peine lorsqu'il dit que son sport favori est le travail. Tout chez-lui est en fonction de ce travail! Il voyage beaucoup mais le plus souvent ce sont des voyages d'affaires! L'été il passe quelques semaines à la mer mais c'est pour refaire ses forces et reprendre son travail avec plus d'ardeur.

ANDRE DAVIAULT.

Médecin à l'honneur

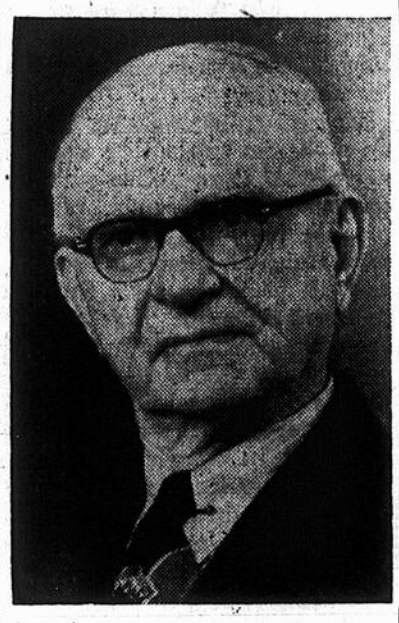

Dr Jos. Comtois

Le Dr Jos. Comtois, de St-Barthélemy, vient de recevoir du Collège des Médecins un diplôme d'honneur, à l'occasion de ses 50 années de pratique médicale exemplaire. Encore que ses mérites acquis dans l'exercice de la noble profession étaient bien connus, Le Courrier est fort heureux de porter ce fait à la connaissance de ses lecteurs et de féliciter cordialement le vieux docteur, en cette occasion spéciale.

NOUVEAU VÉTÉRINAIRE

Fernand Hamelin

M. le Dr Fernand Hamelin, M. V., fils de M. et Mme Edouard Hamelin de Berthierville a reçu avec succès son diplôme de docteur en médecine vétérinaire, vendredi le 30 avril, à l'Ecole de médecine vétérinaire de Saint-Hyacinthe.

La cérémonie a été présidée conjointement par Mgr Olivier Maurault, recteur de l'Université de Montréal, et le ministre de l'Agriculture, l'hon. Laurent Barré.

Félicitations et meilleurs voeux de succès accompagnent notre jeune concitoyen.

N'oublions pas ces Reines, que sont nos Mères!

Dimanche prochain, un hommage tout spécial sera rendu, partout à travers le Canada, à toutes les mamans.

•

Dans les foyers les plus cossus, comme dans les foyers plus modestes, l'inlassable sourire maternel recevra sa récompense.

Ce sera le chant de la reconnaissance que tout enfant bien né voudra souffler à l'oreille de sa vieille maman, pour tant de dévouement, tant de sacrifices consentis pour cette oeuvre difficile — la plus ingrate — de former les pères et les mères de demain . . .

Sans nos mères si chrétiennes, nous n'aurions pas bénéficié d'une jeunesse protégée; nous n'aurions pas connu la sérénité des jours bien étoffés de joie; nous n'aurions pu reconnaître, plus tard, que les joies les plus fortes restent toujours celles du devoir accompli.

Nos mères n'ont pas été de brillantes mondaines. Elles n'ont pas fait grand tapage. Elles ont visé plus haut: elles ont été des saintes, et de vraies! Saintes par une rigoureuse fidélité à leur devoir; par leur patience rarement en déficit; par leur force morale dans les épreuves; par leur indomptable énergie par leur incroyable abnégation. C'est ce mérite inestimable des mères qu'un cardinal américain a voulu reconnaître, un jour, à la face du monde. A sa vieille mère qui lui demandait humblement sa bénédiction, le Cardinal lui répondit spontanément: "NON, MAMAN, DONNE-MOI PLUTOT LA TIENNE!"

•

Que la Providence conserve le princier cadeau de la vie à ces vieilles mamans au coeur d'or. Longtemps! Elles composent l'institution la plus solide d'une Société déjà fort ébranlée. Contre elle, les flots de la tempête auront beau se heurter. Ils se briseront . . .

(P. V.)

DÉCÈS DE MONSIEUR ARTHUR MATHIEU

Nous apprenons la mort de M. Arthur Mathieu survenue chez son neveu M. Lucien Sylvestre, à l'âge de 87 ans, époux en premières noces de feu Valérie Coulombe et en secondes de feu Rosana St-Germain. Il était un des plus vieux citoyens de Berthier et pendant nombres d'années il fut le pensionnaire de l'hôtel du Canada.

Les funérailles ont eut lieu le 5 mai à 10 heures en l'église paroissiale. Nous présentons nos condoléances à la famille.

Trois accidents en fin de semaine dans la région

M. Omer St-Onge, 3719 Saint-André, Montréal, s'est fait violemment heurté par un autobus de la Cie Carrier, dimanche dernier à la croisée des chemins (rue du Collège et le boulevard) aux limites de la ville de Berthier. On appelle communément ce coin le "trou de la mort" à cause des nombreux accidents qui surviennent à cet endroit.

M. St-Onge filait sur la route conduisant à Joliette lorsqu'il fut surpris par la route du grand boulevard (manque de signalisation)

(suite à la page 8)

Un dollar par famille pour la Croix-Rouge

LE Courrier DE BERTHIER

JOURNAL HEBDOMADAIRE

"Autorisé comme envoi postal de la deuxième classe. Ministère des Postes, Ottawa".

W.-H. GAGNÉ & FILS

Editeurs-Propriétaires,

ROLAND DOUCET, Rédacteur-Gérant

6, rue Lafayette — Tél. : 6-3105

Le prix de l'abonnement est de $2.00 par année pour le Canada et $3.00 pour les Etats-Unis. — Toute année commencée est due en entier.

Conformément à la tradition et dans l'intérêt d'une juste liberté, il est entendu que les articles du "Courrier" sont publiés sous la responsabilité de leurs auteurs.

Pour le tarif des annonces, impressions, etc., on voudra bien s'adresser à nos bureaux.

DES COMPTEURS D'EAU CENTRAUX POUR LA PAROISSE

Dans des articles précédents, nous avons démontré assez clairement, semble-t-il, que l'aqueduc de Berthierville est insuffisant et nous avons préconisé une solution dans un plan d'amélioration au coût de $100,000.00 (cent mille dollars).

Aujourd'hui, nous voudrions démontré les avantages dans la réalisation de ce vaste projet, entr'autres, ceux de garantir à toute la population un débit régulier et suffisant, celà pour une période d'au moins un demi-siècle, de compléter le système de protection contre le feu et, conséquemment, de provoquer un abaissement plus ou moins prononcé dans les taux d'assurance-feu; de relever le niveau de la santé publique en fournissant une eau parfaitement potable, en plus d'aider considérablement au développement industriel de Berthierville et enfin, de faire espérer la venue chez nous de nouvelles industries dans un avenir rapproché.

Nous pourrions développer longuement ces différents avantages — et nous en oublions certainement — mais une simple nomenclature suffit à faire comprendre non seulement l'à-propos mais la nécessité de lancer l'entreprise au plus vite.

Puisque le projet comporte des avantages indéniables, reste à voir si son financement est possible et à quelles conditions.

Naturellement avec un tel projet l'aqueduc de la ville serait en position d'alimenter les résidents de la paroisse. Il resterait à déterminer la manière d'alimenter nos voisins? A mon sens le moyen le plus logique et la solution qui apporterait le moins d'inconvénients serait de fixer des "compteurs" centraux au trois sorties de la ville par où passerait la distribution de l'eau dans la pa-

(suite à la page 11)

LES COURS DE PRÉPARATION AU MARIAGE SONT TERMINÉS

C'est la cinquième année que ces cours sont donnés à Berthier pour les fiancés qui se marieront au cours de l'année.

Trente-sept garçons et filles étaient inscrits à ces cours pour la dernière saison et ils étaient de cinq paroisses différentes: Berthier, St-Barthélemy, Lanoraie, St-Cuthbert et l'Ile Dupas.

Les cours est composé de quatorze causeries données par des prêtres, médecins, notaire, hommes d'affaires et professionnels, garde-malades, dames.

Un petit goûter a réuni les jeunes couples à la Salle Paroissiale où Monsieur le Curé ainsi que les distingués conférenciers sont venus les rencontrer.

Une photo-souvenir fut prise: c'est celle qui apparaît en première page de ce journal. Une table accueillante et bien garnie avait été préparée par Mme Arcade Gaboury, chacune des futures épouses devait elle-même servir son fiancé et se servir elle-même. Il fallait voir l'empressement des demoiselles à voler autour des tables pour faire montre de leurs talents d'hôtesse.

A l'issue du goûter, deux fiancés: MM. Bernard Plante et Marcel Cardin ont donné leurs impressions sur les cours; deux demoiselles firent de même: Mlles Agathe Drainville et Marie-Berthe Lemyre.

Monsieur le Curé félicite ces jeunes de s'être préparés aussi sérieusement au grand sacrement de mariage et les invite à faire de la propagande pour que ces cours soient toujours mieux réussis.

Cordial merci aux distingués conférenciers et à Mlle Gertrude Charbonneau, responsable.

Un merci très reconnaissant à M. le Président de la Commission scolaire, M. J.-Azellus Laforest d'avoir permis que les cours se donnent à l'Ecole St-François et au Révérend Frère Bruneau, directeur pour sa bienveillante hospitalité.

PILULES
RENALES
DU Dr COMTOIS
TROUBLES URINAIRES — REINS
VESSIE — MAL DE DOS
Dans toutes les pharmacies

LE CARNET SOCIAL

NAISSANCES : —

LAVALLEE — A l'hôpital St-Eusèbe de Joliette le 19 avril a été baptisé Joseph, Vincent, Luc, fils de M. et Mme Guy Lavallée (Yolande Corriveau). Parrain et marraine: M. et Mme Vincent Lavallée.

COURCHESNE — A l'hôpital St-Eusèbe de Joliette le 25 avril a été baptisée Marie, Rita, Maryse, fille de M. et Mme Julien Courchesne (Liliane Fernet). Parrain et marraine: M. et Mme Maurice Fernet.

GLADU — Le 27 avril a été baptisée Marie, Juliette, Line, fille de M. et Mme Julien Gladu (Simonne Blais). Parrain et marraine: M. et Mme Anselme Gladu.

GRADUEE : —

La semaine dernière, Mlle Fernande DeGrandpré, fille de M. et Mme Arthur DeGrandpré de Berthierville a reçu son diplôme de l'Ecole des Infirmières de l'hôpital Notre-Dame de Montréal et licenciée de l'Université de Montréal.

Toutes nos félicitations.

DEPLACEMENT : —

Mlle Pierrette et Denise Ladouceur de Sainte-Elisabeth en visite la semaine dernière chez leur oncle M. Clodomir Ladouceur de Saint-Marc.

DEMENAGEMENTS : —

Le 1er mai, jour du déménagement n'a pas marqué beaucoup de changement chez les locataires. Cependant nous en avons noté quelques-uns: M. Emile Jalette a pris possession de sa propriété sur la rue Vaudreuil. M. et Mme Roméo Boucher sont maintenant installés à leur restaurant sur la rue du Marché où étaient autrefois les Demoiselles Grandchamps.

M. Calixte Hébert est déménagé sur la rue Montcalm dans la maison appartenant à M. Francis Pamphili. M. Jean Marie Harnois demeure maintenant dans une des propriétés de M. Arthur Goulet sur la rue Iberville.

FELICITATIONS : —

Félicitations à M. Jean-Marie Sylvestre de St-Barthélemy qui a fait l'acquisition d'un beau "DeSoto" 54. Nous lui souhaitons donc d'heureux voyages.

L'image est meilleure avec un

Marconi

$199.95 — Cabinet en bois

Le plus nouveau — Grand haut-parleur
Le meilleur — Pré-ajusté
Le plus beau — Garanti

HERVÉ GRANDCHAMPS

RADIO SERVICE
SPÉCIALISTE EN TÉLÉVISION
223, MONTCALM — TEL.: 6-4168 — BERTHIERVILLE

Dignitaires, conférenciers et participants aux cours de préparation au mariage qui se sont terminés le 21 avril à la suite de quatorze causeries données par des prêtres, médecins, hommes d'affaires, garde-malades et professionnels.

St-Cuthbert

NAISSANCES : —

Le 21 avril a été baptisée Marie-Ange, Lise, Odile, fille de M. Ovila Fafard. Parrain et marraine: M. et Mme Avila Toupin.

Le 27 avril a été baptisée Marie Hélène, Léonie, fille de M. et Mme Hector Brûlé. Parrain et marraine: M. et Mme Lionel Brûlé.

Le 2 mai, a été baptisé Marie, Diane, Renée, fille de M. et Mme Doria Dauphin. Parrain et marraine: M. et Mme Avila Lauzon.

DE CI DE ÇA . . .

Mlle Jeanne-Irène Bélanger de Montréal et son ami de Montréal également, chez M. Léo Bélanger dimanche dernier.

Mlle Madeleine Fafard de Montréal de passage chez ses parents M. Paul Fafard avec son ami en fin de semaine.

Mlle Denise Barrette et M. Marcel Lauzon à Saint-Gabriel, dimanche dernier.

Mlles Lise Boucher et Pierrette Laforest à Saint-Cuthbert, samedi dernier.

Mlle Denise Courchesne de l'Ile Dupas chez une amie Mlle Denise Barrette, samedi dernier.

En rOulant ma bOule

Le solliciteur de la Croix-Rouge est un volontaire. Il est heureux et fier de faire appel à vous. Vous pouvez faire votre part en offrant une contribution à la Croix-Rouge.

●

La Croix-Rouge ne vend pas ses services et son matériel. Lorsque la Croix-Rouge accorde de l'aide c'est grâce à vos contributions.

●

La semaine du 8 au 16 mai est la semaine de la souscription locale du comté de Berthier de la Croix-Rouge.

●

Un dollar par famille ne serait pas trop ?

●

Samedi après-midi j'ai eu l'occasion de me rendre au terrain de baseball de St-Ignace et de voir le club de l'endroit à la pratique. J'ai rencontré les autorités du club et j'ai été réellement édifier de voir tout le dévouement et l'intérêt que portent ces gens aux loisirs de leurs paroissiens.

●

Franchement j'ai eu honte lorsqu'un moment donné dans la conversation on m'a questionné sur les activités sportives à Berthierville.

●

Le club de baseball Saint-Ignace fait un tirage actuellement d'une montre gracieusement offerte par la Bijouterie Dollard Armstrong de Berthierville.

●

Il s'en passe des bonnes de ce temps-ci à la commission des loyers de Joliette.

●

Notre chef de police est bien prêt à n'en coller de ces "machins" mais il faut pour cela lui en donner les pouvoirs.

La ville a probablement perdu ($3000) en laissant les autos sommeiller sur les "no parking".

●

La population de la ville et de la paroisse est invitée à faire le grand nettoyage du printemps. Rien n'est plus beau qu'une ville où règne la propreté, et celà demande très peu d'effort de chaque citoyen. Sortez votre rateau !

●

Il est assez rare que l'on pense à féliciter nos pompiers volontaires. Lors du feu de l'Imprimerie Berthier nous avons été a même de constater toute la détermination et leur courage dans leur travail, leur initiative et leur savoir faire sous l'habile direction du chef Chaput. Nous étions fiers d'entendre les nombreux curieux qui assistaient au désastre les féliciter chaleureusement. Nous sommes fiers d'en faire mention dans nos pages. On a loué aussi l'équipement très effectif de notre brigade.

●

L'ami Roland Gauvreau du Joliette-Journal n'y est pas allé de mains mortes pour dénoncer ceux qui protègent les hôteliers "hors la loi" dans notre région.

●

Le Courrier aurait besoin actuellement d'un courriériste pour Lanoraie, Lavaltrie et l'Ile Dupas.

Veuillez vous adresser au Rédacteur-gérant du Courrier pour les arrangements.

●

Le gouvernement provincial vient d'acheter pour $200,000 de machines à calculer. C'est le nouvel impôt provincial qui a obligé cette dépense.

(suite à la page 5)

COUP D'OEIL SUR LE PASSÉ

IL Y A 20 ANS

Une terrible accident est arrivé à St-Barthélemy, en face de l'hôtel York. Le chef Vachon des Trois-Rivières et trois de ses policiers donnaient la chasse à quatre bandits quand leur auto frappa un gros arbre dans le parterre de l'hôtel York. Les policiers sont gravement blessés et surtout le chef Vachon pour qui on entrevoit aucun espoir.

●

Une joute de Crosse est jouée à Saint-Barthélemy entre les Indiens de Caughnawaga et le Mont St-Louis de Montréal.

●

A l'hôtel Mireault de Saint-Cuthbert un grand programme sportif est organisé, boxe, lutte et cinéma en plein air.

●

Le club de base-ball Saint-Viateur de Berthierville triomphe du Magasin Pichette de Lachine par le score de 14 à 5.

●

Mme Adrien Ducharme, épouse d'un marchand bien connu de notre ville a passé à deux doigts de la mort, en absorbant une certaine quantité de conserve de tomates dont le récipient n'était pas hermétiquement clos.

●

IL Y A 28 ANS

Le 24 mai 1926 était bénit le mariage de Mlle Florence Tessier, fille de M. et Mme Dominique Tessier, à M. Paul Castonguay, fils de M. et Mme R. Castonguay de St-Jérôme.

●

Le 26 avril fut célébré le mariage de Mlle Aline Lamarche, garde-malade, à M. Edgar Duval, des Trois-Rivières.

●

Le 29 avril est décédé, à l'âge de 57 ans, M. Oscar Tellier, ancien marchand, époux de Dame Diana Farley.

●

Noces d'Or Sacerdotales de M. l'abbé Régis Bonin, curé de St-Barthélemy.

●

M. Aimé Côté nous quitte pour aller demeurer à Montréal. Un banquet a lieu en son honneur à l'hôtel Victoria.

●

Samedi, le 22 mai, Mgr Guillaume Forbes évêque de Joliette est venu en visite pastorale à Berthier.

Message du président de la Croix-Rouge

De nouveau, cette année, j'ai accepté avec plaisir, conjointement avec Mme Gérald Gervais, la présidence de la Croix-Rouge pour tout le comté de Berthier.

Le 22 avril dernier nous avons tenu une assemblée générale à laquelle étaient invités des représentants de chaque municipalité du comté.

A cette assemblée, Mme René Tessier et M. Pierre-Paul Leduc ont accepté la présidence de cette campagne pour une deuxième année consécutive. Nous les en félicitons, car c'est une tâche qui leur demande beaucoup d'ouvrage et de sacrifices.

Beaucoup de volontaires aideront Mme Tessier et M. Leduc. Nous espérons que, lorsqu'ils frapperont à votre porte, vous seconderez leurs efforts par votre grande générosité.

D'année en année, l'oeuvre de la Croix-Rouge devient de plus en plus connue, et on se rend compte, de plus en plus, de la nécessité de cette oeuvre et de sa grande efficacité.

Comme l'an passé, nous vous demandons que cette campagne pour la Croix-Rouge, soit celle du dollar, en vous rappelant que vous ne donnez pas à la Croix-Rouge, mais que vous prêtez, et vous rappelant aussi que ce dollar que vous prêtez à la Croix-Rouge peut vous rapporter du cent pour un en cas de désastre; Et ceci s'est répété plusieurs fois dans notre comté durant l'année dernière.

Certains se demandent où va l'argent que vous versez à l'oeuvre de la Croix-Rouge? Et bien je vous en donne ici la réponse.

La Croix-Rouge, généreusement, et en tout temps, s'occupe des services suivants :

1—L'aide aux sinistrés
2—Soins à domicile
3—Cours de sécurité aquatique
4—Clinique des donneurs de sang
5—Aide aux vétérans
6—Aide pour retracer les personnes disparues.
7—Cliniques mobiles médico-dentaires.

Nous venons d'énumérer ici que les principales oeuvres de la Croix-Rouge. Mais cela suffit à vous convaincre que cette société admirable est présente partout où l'on a besoin d'elle.

Répondez généreusement à son appel, et n'oubliez pas que ceux qui vous tendent la main sont des bénévoles qui consacrent leur temps gratuitement au service de cette belle oeuvre qu'est la Croix-Rouge.

Dr Lucien Hénault.

Quand le deuil vous frappe ! Pour vous servir . . .

ANACLET LEMIRE

Directeur funéraire

Salons mortuaires modernes — Monuments
Fleurs — Ambulance — Etc.

125, rue Frontenac — Tél. : 6-4552 — BERTHIERVILLE, Qué.

L'HÔPITAL DAIGLE

AU SERVICE DE LA REGION

SPÉCIALITÉ :
MATERNITÉ PRIVÉE
pour femmes ou filles-mères

Service d'infirmières licenciées sous la surveillance de médecins.
Pouponnière et Garderie d'enfants
Pension pour Dames et Messieurs pour repos ou convalescence
Service d'ambulance

EN TOUTE SECURITE VOUS POUVEZ VOUS ADRESSER A

L'HÔPITAL DAIGLE

ST-NORBERT — Tél. : 6-3000 — Cté BERTHIER, P. Q.

Donnez nouvelle vie aux vieux meubles

Vous vous étonnerez de la facilité avec laquelle on transforme des vieilleries en articles aux couleurs gaies. CILUX donne un fini lisse, et une couche suffit d'ordinaire. Employez-le aussi au dehors sur les meubles de jardin ou de porche. Il y a neuf couleurs CILUX spéciales pour l'auto.

AVEC CHOIX COMPLET DE TAPISSERIE MODERNE

MARCHÉ MODERNE ENRG.

(*M. Bellemare, prop.*) AGENT C. I. L.

28 Iberville — Tél: 6-4578 — BERTHIERVILLE, Qué.

Les personnes maigres gagnent de 5, 10, 15 lbs.

Recouvrez entrain, énergie, vigueur
Résultats épatants—ou rien à payer

Quelle joie! Plus de jambes et bras décharnés; les vilains creux se remplissent; la maigreur du cou disparaît; le corps perd cet aspect maladif et affamé. Des milliers, qui ne pouvaient jamais reprendre du poids, sont maintenant fiers de leur corps bien fait et rayonnant de santé, grâce à OSTREX, un reconstituant spécial. Ses toniques, stimulants, fortifiants—fer, vitamine B_1, calcium—enrichissent le sang, améliorent l'appétit et la digestion, de sorte que les aliments vous donnent plus de force et de nourriture, et les os se recouvrent de chair. Mme L. Savard, Mattagami Heights, Ont., écrit: "J'ai gagné 16 lbs. La fatigue et la nervosité sont disparues." Autre témoignage. Mme Marc Gagnon, Cap-Chat, P.Q., écrit: "J'ai gagné 13 lbs. Santé parfaite. Mon mari épuisé a repris 15 lbs. Regain de vigueur."

N'ayez pas peur d'engraisser. Cessez, lorsque vous avez gagné les 5, 10, 15 ou 20 lbs. désirées. Argent remis, si non satisfait. Coûte peu. Nouveau format d'introduction, seulement 60¢. Refusez tout substitut. OSTREX a donné des résultats là où d'autres toniques ont échoué. Essayez aujourd'hui les fameuses Tablettes toniques OSTREX pour accroître vigueur et poids. Toutes pharmacies.

ARROW SEWING MACHINE CO. LTD

DEMANDE UN REPRESENTANT
POUR LA VENTE DE LA

MACHINE À COUDRE ARROW

Toute personne intéressée voudra bien s'adresser à :
M. Gaston St-Vincent, représentant des ventes

ARROW SEWING MACHINE Co. Ltd.

1082, Beaver Hall Hill, Montréal, P. Q.

Téléphones : UNiversity 6-3673 ; 6-3674

ST-BARTHÉLEMY EN ACTIVITÉ

LE PASSAGE DE LA VIERGE : —

Ce sera grande fête dans la paroisse, vendredi prochain, le 7 mai! La statue de la Très Sainte Vierge viendra séjourner quelques heures parmi nous et de belles démonstrations de piété sont au programme.

8½ hres du soir: — Les fidèles de la paroisse se rendent en procession au-devant de la Statue le cortège venant de St-Cuthbert. Le point de rencontre est chez M. Albert Valois.

De 9 hres à 10 hres, HEURE SAINTE préparatoire à la Sainte Messe, à laquelle les fidèles pourront communier en se conformant aux prescriptions de l'Eglise.

Et TOUTE LA NUIT, il y aura récitation du Rosaire par les différents groupes qui ont été assignés à cet effet. Après quoi la Statue sera solennellement reconduite pour un autre stage à St-Viateur.

En cette Année Mariale, soyons au poste pour rendre un vibrant hommage à notre Mère du Ciel! Que notre réception soit digne d'une Reine!

ON FÊTE NOTRE PASTEUR : —

A l'occasion de l'anniversaire de naissance de M. le chanoine Ls-Philippe Lamarche, curé, l'école Du Sablé faisait une jolie réception à notre Pasteur vendredi après-midi, le 30 avril.

Le soir, c'était au tour des élèves du Couvent qui avaient organisé une belle séance pour la circonstance.

Nous nous joignons à la gent écolière pour offrir nos meilleurs voeux à notre dévoué curé!

COMMISSION SCOLAIRE : —

Dès les premiers articles de cette chronique, un professionnel de Louiseville me téléphonait afin de me féliciter. A sa question: "crois-tu obtenir gain de cause?", je répondis: "Non". Je connaissais le proposeur et le savais intéressé maine prochaine je vous démontrerai pourquoi le commissaire Gervais voulait tant que les examens de promotion **disparaissent** de la paroisse de St-Barthélemy.

Si j'ai répondu "Non", c'est que j'avais entendu à une séance tenue au bureau du secrétaire à laquelle était présent: Monsieur l'inspecteur Gagné, le commissaire Gervais déclarer solennellement : "y a pas de curé, pas d'évêque, pas même le Pape me ferait changer d'idée." Comme vous le constatez, un commissaire qui se croît supérieur à son curé, à son évêque et au chef Suprême de l'Eglise. **"c'est un quelqu'un."** Quelle prétention ! ! ! D'ailleurs, il y a longtemps qu'il travaillait son point, car, lors d'une visite à une morte non loin de chez lui, il déclarait avec emphase: "je vais commencer par gagner mon point, puis après ça on va y répondre". Il a gagné son point, mais tous les enfants de St-Barthélemy en souffriront, même ceux de son école et **peut-être plus** que les autres. Nous verrons en temps et lieu. Pour avoir voulu sauver ses **enfants**, il a causé un tort à tous les autres, Et pourtant, les commissaires doivent travailler au bien de **tous les enfants** même si quelques-uns doivent en souffrir.

Louis-Philippe Audet dans son Tome 1er sur le système scolaire de la Province de Québec à la page 136 résume ainsi les principaux devoirs des commissaires. 1— administrer les biens, meubles et immeubles appartenant à la corporation scolaire; 2— acquérir et posséder pour le bien de la corporation; 3— bâtir et équiper les maisons d'écoles; 4— s'adjoindre le personnel nécessaire pour la bonne administration des écoles; 5— engager des instituteurs et des institutrrices ayant les qualités requises par la loi et résilier l'engagement pour cause suffisante; 6— prendre les mesures nécessaires pour que les **programmes** et règlements officiels soient suivis dans chaque école; 7— faire des règlements concernant la régie de ces écoles, la date **des examens publics**, l'hygiène et la visite de ces institutions par les commissaires. Puis il ajoute un peu plus loin: cette longue énumération de devoirs montre **l'importance** de cette charge et le soin que les contribuables doivent apporter à bien choisir leurs mandataires dans cette grave question de l'éducation des enfants.

Voici les notes d'avril pour les élèves de l'école Du Sablé et du Couvent. J'offre mes sincères félicitations à tous. Que ceux dont les noms n'apparaissent pas à ce tableau d'honneur se crachent dans les mains pour le mois prochain. Il est plus que temps de donner le grand coup, car les **examens sont proches.**

Notes à l'Ecole "Dusablé" Saint Barthélemy.

9e année: Viateur Dumontier 88%; Martial Caumartin, 82%; Jean-Guy Fafard, 80%.

8e année: Réal Laferrière, 83%; Roger Laferrière, 80%; Martial Sarrasin, 79%.

7e année: Robert Massé, 81%; Gérard Massé, 72%; Luc Gervais, 70%.

6e année: Alide Massé 91%; Hervé Dupuis, 86%; Réal Plante, 86%.

5e année: Pierre Beaucage, 79%; Pierre Maheu, 78%; Marcel Dufresne, 74%.

4e année: Clément Lincourt, 79.4%; Jean-Guy Laurendeau, 79%; Jean-Pierre Dumaine 73%.

3e année: René Bellemare, 86%; Jacques Lavigne, 86%; Yvon Lefebvre, 82%.

2e année: Alain Sylvestre, 96%; Jean-Pierre Mercure, 95%; Yvon Cartier, 92%.

Notes au Couvent :

7e année: Mlles Gabrielle Lafontaine, 87.5%; Agathe Bérard, 82.7%; Lucille Bérard, 82.5%; Bella Sylvestre, 82.5%.

6e année: Mlles Louise-Aline Hébert, 85.7%; Claire Marchand, 84%; Lise Désilets, 83%.

5e année: Mlles Andrée Michaud, 87.1%; Agathe Laurendeau, 87%; Gisèle Lacharité,84%.

4e année: Mlles Yolaine Massé, 87%; Nicole Forest, 85%; Louise Ladouceur, 79.6%.

3e année: Mlles Gisèle Désilets, 83%; Agathe Lacharité, 79%; Ginette Cournoyer, 77%.

2e année: Mlles Thérèse Lacharité, 83%; Louise Lebrun, 82%; Marguerite Farley, 82%.

1ère année: Denise Frappier, 81%; Fernande Bellemare, 80%; Normand Lebrun, 79%.

Pierre Chaveau, M. D.

LIBERA : —

Le 30 avril, à deux heures p.m., avait lieu un libera pour le repos de l'âme de dame Elise Vallerand, épouse de feu Louis Morand, décédée au Petit Lac Magog le 27 avril, à l'âge de 71 ans.

Elle laisse dans le deuil: le Rév. Frère Albert Morand, c.s.v.; Mme Auguste Hébert (Floriana), Mme Moise Delisle)Yvonne(et Mlle Cécile Morand, de Trois-Rivières; Mme Oscar Baril (Emilienne) de La Sarre, Abitibi, Mme André Lavigne (Denise) et Mlle Jeannette, de Petit Lac Magog. Ses beaux-frères et belles soeurs: docteur et Mme Joseph Comtois, Mme Joseph Morand, de St-Barthélemy, M. et Mme Ernest Labelle, de Mont-

(suite à la page 10)

TRIBUNE LIBRE.

AVANT DE TERMINER LA DISCUSSION

Comme notre occupation principale n'est pas d'écrire dans les journaux pour injurier et insulter ceux qui ne sont pas de notre avis, nous avons dû nous occuper de notre gagne pain quotidien.

Certains articles de notre président nous obligent cependant à une mise au point, que nous espérons la dernière, avant de terminer cette discussion.

Deux articles en particulier, ceux du 18 mars et du 1er avril, retiennent pour le moment notre attention.

Dans l'article du 18 mars, publié dans le Courrier de Berthier, nous pouvons lire ce qui suit :

"On parle du président et son "groupe. Oui et je suis fier d'ap- "partenir à ce groupe, car nous "avons à notre tête : notre E- "vêque, notre Curé, notre Ins- "pecteur, et le Directeur de "l'instruction publique. Peut-on "avoir mieux ? Je ne crois pas. "L'autre groupe, qui a-t-il ? Les "parents des enfants qui ont "échoué aux examens et quel- "ques citoyens qui s'opposent à "tout ce qui se propose de nou- "veau".

Notre Président affirme donc tout simplement que notre Evêque, (il fait sûrement allusion à l'Evêque de Joliette, mais il oublie qu'il y en a deux) notre Curé, notre Inspecteur et le Directeur de l'Instruction publique sont derrière lui et approuvent ce qu'il a écrit. C'est l'affirmation la plus gratuite que nous connaissions. Nous savons pertinemment que notre Evêque, pour employer ses propres mots, ne peut partager l'attitude de notre président, quand ce dernier se permet d'insulter publiquement toute une paroisse, en essayant d'établir que les institutrices qui y enseignent sont incompétentes, y donnent un mauvais enseignement et que les élèves qui suivent cet enseignement sont mal préparés et incapables de subir avec succès un examen qui se passerait dans des conditions honnêtes.

Nous avons la certitude que "notre Evêque" a trop le sens de la charité pour approuver la conduite de notre président qui, manquant en cela à l'éthique professionnelle la plus élémentaire, publie les résultats des examens en regard du nom de 'élève.

Le même raisonnement s'impose lorsqu'il s'agit de notre curé. Nous connaissons trop la dignité de notre vénérable Curé, son sens aigu de la charité, pour pouvoir supposer un seul instant qu'il aurait pu ou qu'il pourrait encore appuyer et approuver votre attitude sur cette question des examens de promotion.

Il y a une chose que vous semblez ignorer, Monsieur le Président, c'est qu'il y a une énorme différence entre être favorable en principe aux examens de promotion et appuyer le combat que vous faites en faveur de ces mêmes examens de promotion.

Nous croyons même que vous auriez grand profit à retourner au presbytère, pour y discuter non seulement des examens de promotion, mais du problème beaucoup plus important de la charité envers le prochain. Vous y apprendrez, entre autres choses, que la charité est la plus grande et la plus belle vertu qui soit, celle qui doit marquer tous nos actes.

Aimer son prochain, ce n'est pas l'injurier, ce n'est pas l'insulter et ce n'est pas non plus l'humilier publiquement. Aimer, c'est quelque chose d'essentiellement positif, quelque chose de fondamentalement actif.

Vous dites aussi que notre Inspecteur fait partie de votre groupe.

Essayez donc de faire approuver publiquement ou par écrit votre attitude, vos faits et gestes en rapport avec les examens de promotion, par notre Inspecteur ? Vous aurez peut-être la pudeur de ne plus affirmer que notre Inspecteur fait partie de votre groupe.

Nous ne nions pas qu'il soit favorable aux examens de promotion, mais nous affirmons qu'il désapprouve votre conduite sur ce sujet.

Quant au Directeur de l'Instruction publique, — ici encore nous utilisons vos mots qui sont impropres, — vous savez parfaitement à quoi vous en tenir sur son approbation. Vous avez eu l'occasion de le rencontrer et il vous a fait part lui-même de ce qu'il pensait de votre attitude sur ce sujet.

Pour le public qui l'ignore, disons tout simplement qu'il vous a désapprouvé, et que votre décision de mettre fin à vos articles, correspond à une demande de sa part de cesser le feu.

Enfin, d'une façon générale, — et ceci s'applique à tous ceux que nous venons de nommer, — ni notre Evêque, ni notre Curé, ni notre Inspecteur, ni le Directeur de l'Instruction publique ne peuvent vous approuver d'avoir aussi manifestement étalé votre ignorance de la langue française et votre peu de souci de respecter non seulement ceux que vous attaquez, mais le public qui vous lit. Ils ont regretté, comme nous, que vous ayez senti le besoin de rabaisser la discussion à un niveau que nous ne qualifierons pas, mais qui est tellement bas. Mais, qu'il soit question de "canaux d'égoûts" et de suivre "le nez dans le derrière", voilà qui qualifie bien le niveau de votre discussion !

Au reste, est-il utile de citer un extrait de votre article du 1er avril pour convaincre le public lecteur de votre malhonnêteté dans cette discussion ? Lisons, plutôt :

"Au soir de l'assemblée, Mon- "sieur le Commissaire Gervais "pour donner plus de force à "son projet, s'est appuyé sur un "principal d'école Normale, un "franciscain, deux religieuses, "un maire et un président de

(suite à la page 9)

SPÉCIAL DU MOIS

VÉRIFICATION GRATUITE DU SYSTÈME DE REFROIDISSEMENT

La rouille et la corrosion dans le système de refroidissement risquent de coûter cher. Mais vous pouvez éviter des frais superflus en nous laissant vérifier: courroie de ventilateur, radiateur, conduits, thermostat et pompe à eau. Venez MAINTENANT—

UNE VÉRIFICATION ne prend que quelques minutes

EXIGEZ LES PIÈCES CHRYCO ELLES SONT GARANTIES

CHRYCO est une marque déposée de la Chrysler Corporation of Canada, Limited

PIÈCES ET ACCESSOIRES CHRYCO SONT EN VENTE CHEZ...

GARAGE R. BRISSETTE ENRG.

Téléphone: 6-3795 — Berthierville, P. Q.

HORAIRE

EN VIGUEUR DIMANCHE LE 25 AVRIL (HEURE SOLAIRE)

pour Québec

Le matin	9.15 hres
Le soir	5.37 hres

pour Montréal

Le matin	9.04 hres
Le soir	5.24 hres

Pacifique Canadien

La meilleure place pour acheter une auto

Si vous désirez un char usagé, nous avons en mains ce qu'il vous faut.
Sur tous nos chars et camions usagés nous vous donnerons un garanti de 30 jours.

AUTOMOBILES	CAMIONS
Pontiac 41, 4 portes	Chevrolet 38, 1 ton
Plymouth 51, 4 portes	Ford, 1950, 2 tons
De Soto 8 cyl., 1952	G. M. C., 49, panel, 1 Ton
Mercury 50	G. M. C. 1951, 4 tons
Dodge 1950, 4 portes	Dodge 50, 3 tons
Vanguard 1950, 4 portes	Dodge 50, ½ ton.
	Dodge 45, 2 Tons

GARAGE R. BRISSETTE ENRG.

242, Montcalm — Tél. : 6-3795 — BERTHIERVILLE, P. Q.

SECTION DES PETITES ANNONCES

Il y a quelque chose pour vous dans nos annonces classées

Tél. : 6-4228

AU PETIT BERTHIER

accessoires de pharmacie et librairie

85, rue de Frontenac
BERTHIERVILLE, P. Q.

DÉBOSSEUR DEMANDÉ

Un débosseur est demandé immédiatement au Garage Roméo Brissette Enrg. Veuillez vous adresser soit en personne ou par téléphone à M. Gabriel Brissette. Adresse : **242, rue Montcalm, Tél: 6-3795, BERTHIERVILLE, P. Q.**

BULBES DE GLAIEULS

Couleurs mélangées. Variétées remarquables.

Circonférence Bulbe
5—10" 6 ¢ chaque
6— 5" 4½¢ chaque
3— 5" 2½¢ chaque

ANTH. T. VAN DYKE
Tél. : **6-3860** **D'AUTRAY**

À VENDRE

Une éplucheuse a patates frites. Aussi un auto "Ford 1949" en très bon état. S'adresser à : **70, Frontenac, BERTHIERVILLE.**

À VENDRE

Cabane à lapins ou à poulets avec couverture en tôle, mesurant 11 pieds de long, 5 pieds de large et 7 pieds de haut. Contenant 18 cages. Le tout en très bonne condition. Vendra pour $20. S'adresser à : **ADRIEN DEGRANDPRÉ, 26 Grande-Côte, Tél. : 6-3849, BERTHIER, P. Q.**

À LOUER

Maison moderne, huit pièces, près de l'église à St-Ignace. S'adresser à : **JULES COURCHESNE, Tél. : 6-3372, SAINT-IGNACE DE LOYOLA.**

À VENDRE

Un poêle électrique tout neuf de marque "Guerney" gagné dans un tirage. Quatre ronds et pour voltage 220. S'adresser à : **Mme ÉMILE MARSEILLE, 86 Montcalm, Berthierville. Tél. : 6-4184 le soir et 6-3797 le jour.**

SOLUTION

CARDA

Foie - Reins - Vessie - Digestion
chez
ADRIEN DUCHARME
BERTHIERVILLE

AVOINE ROXTON À VENDRE

Avoine de semence — variété la plus recherchée — très productive — grosse amande — la plus résistante à la rouille et au charbon. Prix : criblée : $3.50 le cent, non criblée : $3.00 le cent. S'adresser à : **BENOÎT DENIS, Tél. : 6-3488, BERTHIERVILLE, P. Q.**

À VENDRE OU À ÉCHANGER

Dix bons chevaux de travail, pesant de 1000 à 1700 livres. Aussi: Un Chevrolet, modèle 1941 et un Monarch 1948. Le tout à vendre ou à échanger. S'adresser à : **HERVÉ FLEURY, Tél. : 906 s 4, SAINT-JUSTIN, P. Q.**

TERRE À VENDRE

Superficie de 150 arpents située à St-Barthélemy, rang St-Joachim, propriété de M. Gilles Farley, maison de briques finie en plâtre, chambre de bain, bâtiments en blocs de ciment, couvertures neuves en aluminium, hangar, grange à foin, laiterie. Le tout en parfait ordre et pouvant être habité immédiatement. S'adresser au : **NOTAIRE J.-R. MICHAUD, Tél. : 22, ST-BARTHÉLEMY, P. Q.**

LOGEMENT À LOUER

Logement neuf très confortable sur la rue du Collège. S'adresser à : **ANTONIO BOUDREAU, rue du Collège, BERTHIERVILLE**

À LOUER

Logement quatre pièces situé au No 252 Montcalm, Berthierville. S'adresser à : **120, Montcalm, BERTHIERVILLE, P. Q.**

Encouragez nos annonceurs

MERCI !

Les Filles d'Isabelle tiennent à dire un cordial merci à tous ceux qui ont bien voulu répondre à leur invitation lors de leur partie de cartes du 29 avril dernier.

Le sort a favorisé le Docteur Paul Gervais pour le tirage de la lampe. Nous tenons à remercier particulièrement : M. le Maire J.-A. Laforest, Biron Knitting, Viens Knitting, M. G. A. Daviault, MM. Geoffroy, M. J. A. Guinard, M. A. Ducharme, M. O. Dubois, M. O. Blais, M. H. Piché, Mme R. Aubut, Mme I. Grégoire, Mme C. E. Landry, Mlles Allard, les Moniales Dominicaines, l'Hospice du S.-Coeur, Mme Morrier, pour les prix si généreusement offerts.

A tous encore une fois un sincère merci.

Le Social.

EN ROULANT . . .

(suite de la page 3)

Dans un avenir assez rapproché Berthierville et la région auront leur programme, c'est-à-dire leur émission radiophonique sur les ondes de CJSO. Ce programme sera préparé par MM. Réginald Lambert, agent commercial de ce poste et Gilles Tessier, annonceur attaché à ce même poste.

Ces deux travailleurs nous apportent une chance unique de faire connaître notre petit univers. Profitons de leur offre et encourageons-les.

●

Le bulletin de nouvelles de cette émission sera puisé dans le "Courrier de Berthier".

●

Alors si vous voulez passer sur les ondes faites nous parvenir vos nouvelles : Nouvelles locales ; Mariages ; Naissances ; Souhaits ; Fêtes intimes ou de familles ; Accidents ; Vos affaires municipales ; enfin tout ce qui pourrait intéresser les gens de votre localité.

●

Dès les jours chauds arrivés nous aurons probablement une autre invasion de "chenilles" comme celle que nous avons subi l'an dernier. En effet, le Dr Laferrière et M. Arthur Kittson ont été les premiers à faire la découverte de centaines et centaines de ces petits "carterpillars".

A L'AFFICHE DU

THÉATRE MÉTRO

Rue Montcalm **Berthierville**

SUR SEMAINE : Ouverture : 7 h. p.m., 2 Représentations
DIMANCHE : Ouverture: 1 h. 30 jusqu'à fermeture. Tél : 6-4536

VENDREDI, 7 MAI
"RUEE SAUVAGE DES ELEPHANTS"
Avec John Sheffield, Donna Martel
"THOSE REDHEADS FROM SEATLE"
(En couleurs)
Avec Rhonda Fleming, Gene Barry.

SAMEDI, DIMANCHE, 8, 9 MAI
"LE CHOC DES MONDES"
Avec Richard Derr, Barbara Rush.
"LA FILLE DE NEPTUNE"
Avec Red Skelton.
(Technicolor)

LUNDI, MARDI, 10, 11 MAI
"MUSIQUE EN TETE"
Avec Jacques Hélian et son Orchestre.
"PLONGEE A L'AUBE"
Avec John Mills.

MERCREDI, JEUDI, VENDREDI, 12, 13, 14 MAI
"MON COWBOY ADORE"
Avec Irene Dunne, Fred MacMurray.
"DANS L'OMBRE DE SAN FRANCISCO"
Avec Ann Sheridan, Dennis O'Keefe.

TERRE À VENDRE
À ST-CUTHBERT

Une terre comprenant 110 arpents de terre franche. Crédit agricole de $5,500 payable dans 39 ans. Douze bâtisses sur la ferme. 20 arpents de pâturage permanent. Electricité 110 - 220. A quatre cents pieds de l'école et un quart de mille du chemin de fer

PRIX : $11,500.

S'ADRESSER A :

ANATOLE MIREAULT

St-Ignace de Loyola - Tél : 6-3132 - Alençon, Cté Berthier

Réparation de lunettes
EXAMEN DES YEUX

Léo-Paul TROTTIER

OPTOMÉTRISTE ET OPTICIEN
1654 est, Mt-Royal. FR. 1658
MONTRÉAL, Qué.

ANNONCÉE DANS **LIFE**

Soyez à l'aise malgré la chaleur...

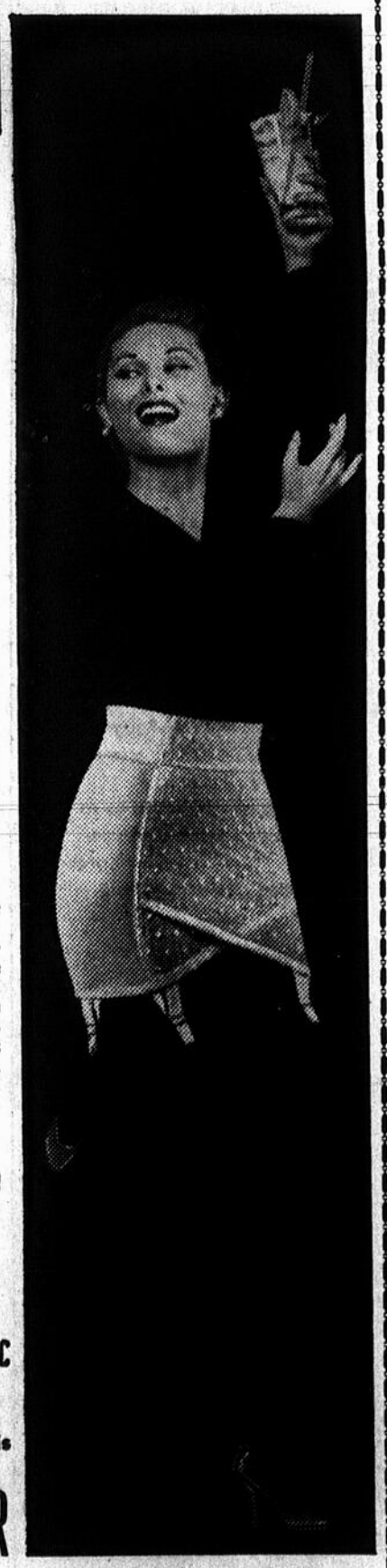

En toute saison, vous aimerez la légère gaine Sarong, sans baleines. Sa texture spéciale permet à votre corps de respirer librement, même aux jours de grande chaleur. Son exclusif *devant croisé* vous laisse entière liberté de mouvement, que vous soyez assise ou debout, que vous marchiez ou que vous vous penchiez. Il maintient l'abdomen tout en empêchant la gaine de se déplacer. Seule Sarong a ce *devant croisé* breveté.

Ne vous laissez pas leurrer par des imitations. Exigez toujours la marque Sarong.

Modèles avec ou sans fermeture-éclair, modèles à 8 panneaux ou couvrant l'abdomen.

Tailles: 24 à 38
PRIX: $4.95 à $11.50

Sarong® PAR GOTHIC

la gaine qui ne remonte jamais

J.-R. TESSIER

NOUVEAUTES — MERCERIES

97, Frontenac — Tél.: 6-3797 — Berthierville

TOUJOURS LA MEILLEURE!

ST-BARTHÉLEMY EN ACTIVITÉ

LE PASSAGE DE LA VIERGE : —

Ce sera grande fête dans la paroisse, vendredi prochain, le 7 mai! La statue de la Très Sainte Vierge viendra séjourner quelques heures parmi nous et de belles démonstrations de piété sont au programme.

8½ hres du soir: — Les fidèles de la paroisse se rendent en procession au-devant de la Statue le cortège venant de St-Cuthbert. Le point de rencontre est chez M. Albert Valois.

De 9 hres à 10 hres, HEURE SAINTE préparatoire à la Sainte Messe, à laquelle les fidèles pourront communier en se conformant aux prescriptions de l'Eglise.

Et TOUTE LA NUIT, il y aura récitation du Rosaire par les différents groupes qui ont été assignés à cet effet. Après quoi la Statue sera solennellement reconduite pour un autre stage à St-Viateur.

En cette Année Mariale, soyons au poste pour rendre un vibrant hommage à notre Mère du Ciel! Que notre réception soit digne d'une Reine!

ON FÊTE NOTRE PASTEUR : —

A l'occasion de l'anniversaire de naissance de M. le chanoine Ls-Philippe Lamarche, curé, l'école Du Sablé faisait une jolie réception à notre Pasteur vendredi après-midi, le 30 avril.

Le soir, c'était au tour des élèves du Couvent qui avaient organisé une belle séance pour la circonstance.

Nous nous joignons à la gent écolière pour offrir nos meilleurs voeux à notre dévoué curé!

COMMISSION SCOLAIRE : —

Dès les premiers articles de cette chronique, un professionnel de Louiseville me téléphonait afin de me féliciter. A sa question: "crois-tu obtenir gain de cause?", je répondis: "Non". Je connaissais le proposeur et le savais intéressé maine prochaine je vous démontrerai pourquoi le commissaire Gervais voulait tant que les examens de promotion **disparaissent** de la paroisse de St-Barthélemy.

Si j'ai répondu "Non", c'est que j'avais entendu à une séance tenue au bureau du secrétaire à laquelle était présent: Monsieur l'inspecteur Gagné, le commissaire Gervais déclarer solennellement : "y a pas de curé, pas d'évêque, pas même le Pape me ferait changer d'idée." Comme vous le constatez, un commissaire qui se croît supérieur à son curé, à son évêque et au chef Suprême de l'Eglise. **"c'est un quelqu'un."** Quelle prétention ! ! ! D'ailleurs, il y a longtemps qu'il travaillait son point, car, lors d'une visite à une morte non loin de chez lui, il déclarait avec emphase: "je vais commencer par gagner mon point, puis après ça on va y répondre". Il a gagné son point, mais tous les enfants de St-Barthélemy en souffriront, même ceux de son école et **peut-être plus** que les autres. Nous verrons en temps et lieu. Pour avoir voulu sauver ses **enfants**, il a causé un tort à tous les autres, Et pourtant, les commissaires doivent travailler au bien de **tous les enfants** même si quelques-uns doivent en souffrir.

Louis-Philippe Audet dans son Tome 1er sur le système scolaire de la Province de Québec à la page 136 résume ainsi les principaux devoirs des commissaires. 1— administrer les biens, meubles et immeubles appartenant à la corporation scolaire; 2— acquérir et posséder pour le bien de la corporation; 3— bâtir et équiper les maisons d'écoles; 4— s'adjoindre le personnel nécessaire pour la bonne administration des écoles; 5— engager des instituteurs et des institutrrices ayant les qualités requises par la loi et résilier l'engagement pour cause suffisante; 6— prendre les mesures nécessaires pour que les **programmes** et règlements officiels soient suivis dans chaque école; 7— faire des règlements concernant la régie de ces écoles, la date **des examens** personnellement. D'ailleurs, la sé**blics**, l'hygiène et la visite de ces institutions par les commissaires. Puis il ajoute un peu plus loin: cette longue énumération de devoirs montre **l'importance** de cette charge et le soin que les contribuables doivent apporter à bien choisir leurs mandataires dans cette grave question de l'éducation des enfants.

Voici les notes d'avril pour les élèves de l'école Du Sablé et du Couvent. J'offre mes sincères félicitations à tous. Que ceux dont les noms n'apparaissent pas à ce tableau d'honneur se crachent dans les mains pour le mois prochain. Il est plus que temps de donner le grand coup, car les **examens sont proches.**

Notes à l'Ecole "Dusablé" Saint Barthélemy.

9e année: Viateur Dumontier 88%; Martial Caumartin, 82%; Jean-Guy Fafard, 80%.

8e année: Réal Laferrière, 83%; Roger Laferrière, 80%; Martial Sarrasin, 79%.

7e année: Robert Massé, 81%; Gérard Massé, 72%; Luc Gervais, 70%.

6e année: Alide Massé 91%; Hervé Dupuis, 86%; Réal Plante, 86%.

5e année: Pierre Beaucage, 79%; Pierre Maheu, 78%; Marcel Dufresne, 74%.

4e année: Clément Lincourt, 79.4%; Jean-Guy Laurendeau, 79%; Jean-Pierre Dumaine 73%.

3e année: René Bellemare, 86%; Jacques Lavigne, 86%; Yvon Lefebvre, 82%.

2e année: Alain Sylvestre, 96%; Jean-Pierre Mercure, 95%; Yvon Cartier, 92%.

Notes au Couvent :

7e année: Mlles Gabrielle Lafontaine, 87.5%; Agathe Bérard, 82.7%; Lucille Bérard, 82.5%; Bella Sylvestre, 82.5%.

6e année: Mlles Louise-Aline Hébert, 85.7%; Claire Marchand, 84%; Lise Désilets, 83%.

5e année: Mlles Andrée Michaud, 87.1%; Agathe Laurendeau, 87%; Gisèle Lacharité,84%.

4e année: Mlles Yolaine Massé, 87%; Nicole Forest, 85%; Louise Ladouceur, 79.6%.

3e année: Mlles Gisèle Désilets, 83%; Agathe Lacharité, 79%; Ginette Cournoyer, 77%.

2e année: Mlles Thérèse Lacharité, 83%; Louise Lebrun, 82%; Marguerite Farley, 82%.

1ère année: Denise Frappier, 81%; Fernande Bellemare, 80%; Normand Lebrun, 79%.

Pierre Chaveau, M. D.

LIBERA : —

Le 30 avril, à deux heures p.m., avait lieu un libera pour le repos de l'âme de dame Elise Vallerand, épouse de feu Louis Morand, décédée au Petit Lac Magog le 27 avril, à l'âge de 71 ans.

Elle laisse dans le deuil: le Rév. Frère Albert Morand, c.s.v.; Mme Auguste Hébert (Floriana), Mme Moise Delisle)Yvonne(et Mlle Cécile Morand, de Trois-Rivières; Mme Oscar Baril (Emilienne) de La Sarre, Abitibi, Mme André Lavigne (Denise) et Mlle Jeannette, de Petit Lac Magog. Ses beaux-frères et belles soeurs: docteur et Mme Joseph Comtois, Mme Joseph Morand, de St-Barthélemy, M. et Mme Ernest Labelle, de Mont-

(suite à la page 10)

TRIBUNE LIBRE.

AVANT DE TERMINER LA DISCUSSION

Comme notre occupation principale n'est pas d'écrire dans les journaux pour injurier et insulter ceux qui ne sont pas de notre avis, nous avons dû nous occuper de notre gagne pain quotidien.

Certains articles de notre président nous obligent cependant à une mise au point, que nous espérons la dernière, avant de terminer cette discussion.

Deux articles en particulier, ceux du 18 mars et du 1er avril, retiennent pour le moment notre attention.

Dans l'article du 18 mars, publié dans le Courrier de Berthier, nous pouvons lire ce qui suit :

"On parle du président et son "groupe. Oui et je suis fier d'ap- "partenir à ce groupe, car nous "avons à notre tête : notre E- "vêque, notre Curé, notre Ins- "pecteur, et le Directeur de "l'instruction publique. Peut-on "avoir mieux ? Je ne crois pas. "L'autre groupe, qui a-t-il ? Les "parents des enfants qui ont "échoué aux examens et quel- "ques citoyens qui s'opposent à "tout ce qui se propose de nou- "veau".

Notre Président affirme donc tout simplement que notre Evêque, (il fait sûrement allusion à l'Evêque de Joliette, mais il oublie qu'il y en a deux) notre Curé, notre Inspecteur et le Directeur de l'Instruction publique sont derrière lui et approuvent ce qu'il a écrit. C'est l'affirmation la plus gratuite que nous connaissions. Nous savons pertinemment que notre Evêque, pour employer ses propres mots, ne peut partager l'attitude de notre président, quand ce dernier se permet d'insulter publiquement toute une paroisse, en essayant d'établir que les institutrices qui y enseignent sont incompétentes, y donnent un mauvais enseignement et que les élèves qui suivent cet enseignement sont mal préparés et incapables de subir avec succès un examen qui se passerait dans des conditions honnêtes.

Nous avons la certitude que "notre Evêque" a trop le sens de la charité pour approuver la conduite de notre président qui, manquant en cela à l'éthique professionnelle la plus élémentaire, publie les résultats des examens en regard du nom de 'élève.

Le même raisonnement s'impose lorsqu'il s'agit de notre curé. Nous connaissons trop la dignité de notre vénérable Curé, son sens aigu de la charité, pour pouvoir supposer un seul instant qu'il aurait pu ou qu'il pourrait encore appuyer et approuver votre attitude sur cette question des examens de promotion.

Il y a une chose que vous semblez ignorer, Monsieur le Président, c'est qu'il y a une énorme différence entre être favorable en principe aux examens de promotion et appuyer le combat que vous faites en faveur de ces mêmes examens de promotion.

Nous croyons même que vous auriez grand profit à retourner au presbytère, pour y discuter non seulement des examens de promotion, mais du problème beaucoup plus important de la charité envers le prochain. Vous y apprendrez, entre autres choses, que la charité est la plus grande et la plus belle vertu qui soit, celle qui doit marquer tous nos actes.

Aimer son prochain, ce n'est pas l'injurier, ce n'est pas l'insulter et ce n'est pas non plus l'humilier publiquement. Aimer, c'est quelque chose d'essentiellement positif, quelque chose de fondamentalement actif.

Vous dites aussi que notre Inspecteur fait partie de votre groupe.

Essayez donc de faire approuver publiquement ou par écrit votre attitude, vos faits et gestes en rapport avec les examens de promotion, par notre Inspecteur ? Vous aurez peut-être la pudeur de ne plus affirmer que notre Inspecteur fait partie de votre groupe.

Nous ne nions pas qu'il soit favorable aux examens de promotion, mais nous affirmons qu'il désapprouve votre conduite sur ce sujet.

Quant au Directeur de l'Instruction publique, — ici encore nous utilisons vos mots qui sont impropres, — vous savez parfaitement à quoi vous en tenir sur son approbation. Vous avez eu l'occasion de le rencontrer et il vous a fait part lui-même de ce qu'il pensait de votre attitude sur ce sujet.

Pour le public qui l'ignore, disons tout simplement qu'il vous a désapprouvé, et que votre décision de mettre fin à vos articles, correspond à une demande de sa part de cesser le feu.

Enfin, d'une façon générale, — et ceci s'applique à tous ceux que nous venons de nommer, — ni notre Evêque, ni notre Curé, ni notre Inspecteur, ni le Directeur de l'Instruction publique ne peuvent vous approuver d'avoir aussi manifestement étalé votre ignorance de la langue française et votre peu de souci de respecter non seulement ceux que vous attaquez, mais le public qui vous lit. Ils ont regretté, comme nous, que vous ayez senti le besoin de rabaisser la discussion à un niveau que nous ne qualifierons pas, mais qui est tellement bas. Mais, qu'il soit question de "canaux d'égoûts" et de suivre "le nez dans le derrière", voilà qui qualifie bien le niveau de votre discussion !

Au reste, est-il utile de citer un extrait de votre article du 1er avril pour convaincre le public lecteur de votre malhonnêteté dans cette discussion ? Lisons, plutôt :

"Au soir de l'assemblée, Mon- "sieur le Commissaire Gervais "pour donner plus de force à "son projet, s'est appuyé sur un "principal d'école Normale, un "franciscain, deux religieuses, "un maire et un président de

(suite à la page 9)

SPÉCIAL DU MOIS

VÉRIFICATION GRATUITE DU SYSTÈME DE REFROIDISSEMENT

La rouille et la corrosion dans le système de refroidissement risquent de coûter cher. Mais vous pouvez éviter des frais superflus en nous laissant vérifier: courroie de ventilateur, radiateur, conduits, thermostat et pompe à eau. Venez MAINTENANT—

UNE VÉRIFICATION ne prend que quelques minutes

EXIGEZ LES PIÈCES CHRYCO ELLES SONT GARANTIES

CHRYCO est une marque déposée de la Chrysler Corporation of Canada, Limited

PIÈCES ET ACCESSOIRES CHRYCO SONT EN VENTE CHEZ...

GARAGE R. BRISSETTE ENRG.

Téléphone: 6-3795 — Berthierville, P. Q.

HORAIRE

EN VIGUEUR DIMANCHE LE 25 AVRIL (HEURE SOLAIRE)

pour Québec

Le matin	9.15 hres
Le soir	5.37 hres

pour Montréal

Le matin	9.04 hres
Le soir	5.24 hres

Pacifique Canadien

La meilleure place pour acheter une auto

Si vous désirez un char usagé, nous avons en mains ce qu'il vous faut.
Sur tous nos chars et camions usagés nous vous donnerons un garanti de 30 jours.

AUTOMOBILES	CAMIONS
Pontiac 41, 4 portes	Chevrolet 38, 1 ton
Plymouth 51, 4 portes	Ford, 1950, 2 tons
De Soto 8 cyl., 1952	G. M. C., 49, panel, 1 Ton
Mercury 50	G. M. C. 1951, 4 tons
Dodge 1950, 4 portes	Dodge 50, 3 tons
Vanguard 1950, 4 portes	Dodge 50, ½ ton.
	Dodge 45, 2 Tons

GARAGE R. BRISSETTE ENRG.

242, Montcalm — Tél. : 6-3795 — BERTHIERVILLE, P. Q.

SECTION DES PETITES ANNONCES

Il y a quelque chose pour vous dans nos annonces classées

Tél. : 6-4228

AU PETIT BERTHIER

accessoires de pharmacie et librairie

85, rue de Frontenac
BERTHIERVILLE, P. Q.

DÉBOSSEUR DEMANDÉ

Un débosseur est demandé immédiatement au Garage Roméo Brissette Enrg. Veuillez vous adresser soit en personne ou par téléphone à M. Gabriel Brissette. Adresse : **242, rue Montcalm, Tél: 6-3795, BERTHIERVILLE, P. Q.**

BULBES DE GLAIEULS

Couleurs mélangées. Variétées remarquables.

Circonférence Bulbe
5—10" 6 ¢ chaque
6— 5" 4½¢ chaque
3— 5" 2½¢ chaque

ANTH. T. VAN DYKE
Tél. : 6-3860 D'AUTRAY

À VENDRE

Une éplucheuse a patates frites. Aussi un auto "Ford 1949" en très bon état. S'adresser à : **70, Frontenac, BERTHIERVILLE.**

À VENDRE

Cabane à lapins ou à poulets avec couverture en tôle, mesurant 11 pieds de long, 5 pieds de large et 7 pieds de haut. Contenant 18 cages. Le tout en très bonne condition. Vendra pour $20. S'adresser à : **ADRIEN DEGRANDPRÉ, 26 Grande-Côte, Tél. : 6-3849, BERTHIER, P. Q.**

À LOUER

Maison moderne, huit pièces, près de l'église à St-Ignace. S'adresser à : **JULES COURCHESNE, Tél. : 6-3372, SAINT-IGNACE DE LOYOLA.**

À VENDRE

Un poêle électrique tout neuf de marque "Guerney" gagné dans un tirage. Quatre ronds et pour voltage 220. S'adresser à : **Mme ÉMILE MARSEILLE, 86 Montcalm, Berthierville. Tél. : 6-4184 le soir et 6-3797 le jour.**

SOLUTION

CARDA

Foie - Reins - Vessie - Digestion
chez
ADRIEN DUCHARME
BERTHIERVILLE

AVOINE ROXTON À VENDRE

Avoine de semence — variété la plus recherchée — très productive — grosse amande — la plus résistante à la rouille et au charbon. Prix : criblée : $3.50 le cent, non criblée : $3.00 le cent. S'adresser à : **BENOÎT DENIS, Tél. : 6-3488, BERTHIERVILLE, P. Q.**

À VENDRE OU À ÉCHANGER

Dix bons chevaux de travail, pesant de 1000 à 1700 livres. Aussi: Un Chevrolet, modèle 1941 et un Monarch 1948. Le tout à vendre ou à échanger. S'adresser à : **HERVÉ FLEURY, Tél. : 906 s 4, SAINT-JUSTIN, P. Q.**

TERRE À VENDRE

Superficie de 150 arpents située à St-Barthélemy, rang St-Joachim, propriété de M. Gilles Farley, maison de briques finie en plâtre, chambre de bain, bâtiments en blocs de ciment, couvertures neuves en aluminium, hangar, grange à foin, laiterie. Le tout en parfait ordre et pouvant être habité immédiatement. S'adresser au : **NOTAIRE J.-R. MICHAUD, Tél. : 22, ST-BARTHÉLEMY, P. Q.**

LOGEMENT À LOUER

Logement neuf très confortable sur la rue du Collège. S'adresser à : **ANTONIO BOUDREAU, rue du Collège, BERTHIERVILLE**

À LOUER

Logement quatre pièces situé au No 252 Montcalm, Berthierville. S'adresser à : **120, Montcalm, BERTHIERVILLE, P. Q.**

Encouragez nos annonceurs

TERRE À VENDRE
À ST-CUTHBERT

Une terre comprenant 110 arpents de terre franche. Crédit agricole de $5,500 payable dans 39 ans. Douze bâtisses sur la ferme. 20 arpents de pâturage permanent. Electricité 110 - 220. A quatre cents pieds de l'école et un quart de mille du chemin de fer

PRIX : $11,500.

S'ADRESSER A :

ANATOLE MIREAULT

St-Ignace de Loyola - Tél : 6-3132 - Alençon, Cté Berthier

MERCI !

Les Filles d'Isabelle tiennent à dire un cordial merci à tous ceux qui ont bien voulu répondre à leur invitation lors de leur partie de cartes du 29 avril dernier.

Le sort a favorisé le Docteur Paul Gervais pour le tirage de la lampe. Nous tenons à remercier particulièrement : M. le Maire J.-A. Laforest, Biron Knitting, Viens Knitting, M. G. A. Daviault, MM. Geoffroy, M. J. A. Guinard, M. A. Ducharme, M. O. Dubois, M. O. Blais, M. H. Piché, Mme R. Aubut, Mme I. Grégoire, Mme C. E. Landry, Mlles Allard, les Moniales Dominicaines, l'Hospice du S.-Coeur, Mme Morrier, pour les prix si généreusement offerts.

A tous encore une fois un sincère merci.

Le Social.

EN ROULANT . . .

(suite de la page 3)

Dans un avenir assez rapproché Berthierville et la région auront leur programme, c'est-à-dire leur émission radiophonique sur les ondes de CJSO. Ce programme sera préparé par MM. Réginald Lambert, agent commercial de ce poste et Gilles Tessier, annonceur attaché à ce même poste.

Ces deux travailleurs nous apportent une chance unique de faire connaître notre petit univers. Profitons de leur offre et encourageons-les.

●

Le bulletin de nouvelles de cette émission sera puisé dans le "Courrier de Berthier".

●

Alors si vous voulez passer sur les ondes faites nous parvenir vos nouvelles : Nouvelles locales ; Mariages ; Naissances ; Souhaits ; Fêtes intimes ou de familles ; Accidents ; Vos affaires municipales ; enfin tout ce qui pourrait intéresser les gens de votre localité.

●

Dès les jours chauds arrivés nous aurons probablement une autre invasion de "chenilles" comme celle que nous avons subi l'an dernier. En effet, le Dr Laferrière et M. Arthur Kittson ont été les premiers à faire la découverte de centaines et centaines de ces petits "carterpillars".

Réparation de lunettes
EXAMEN DES YEUX

Léo-Paul TROTTIER

OPTOMÉTRISTE ET OPTICIEN
1654 est, Mt-Royal. FR. 1658
MONTRÉAL, Qué.

A L'AFFICHE DU

THÉATRE MÉTRO

Rue Montcalm **Berthierville**

SUR SEMAINE : Ouverture : 7 h. p.m., 2 Représentations
DIMANCHE : Ouverture: 1 h. 30 jusqu'à fermeture. Tél : 6-4536

VENDREDI, 7 MAI
"RUEE SAUVAGE DES ELEPHANTS"
Avec John Sheffield, Donna Martel
"THOSE REDHEADS FROM SEATLE"
(En couleurs)
Avec Rhonda Fleming, Gene Barry.

SAMEDI, DIMANCHE, 8, 9 MAI
"LE CHOC DES MONDES"
Avec Richard Derr, Barbara Rush.
"LA FILLE DE NEPTUNE"
Avec Red Skelton.
(Technicolor)

LUNDI, MARDI, 10, 11 MAI
"MUSIQUE EN TETE"
Avec Jacques Hélian et son Orchestre.
"PLONGEE A L'AUBE"
Avec John Mills.

MERCREDI, JEUDI, VENDREDI, 12, 13, 14 MAI
"MON COWBOY ADORE"
Avec Irene Dunne, Fred MacMurray.
"DANS L'OMBRE DE SAN FRANCISCO"
Avec Ann Sheridan, Dennis O'Keefe.

ANNONCÉE DANS **LIFE**

Soyez à l'aise malgré la chaleur...

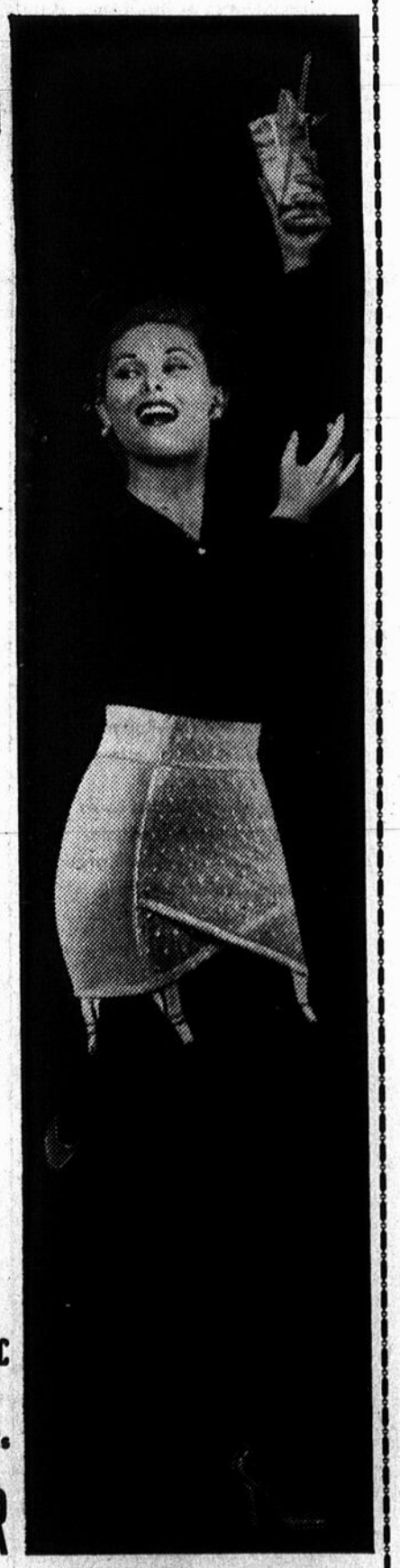

En toute saison, vous aimerez la légère gaine Sarong, sans baleines. Sa texture spéciale permet à votre corps de respirer librement, même aux jours de grande chaleur. Son exclusif *devant croisé* vous laisse entière liberté de mouvement, que vous soyez assise ou debout, que vous marchiez ou que vous vous penchiez. Il maintient l'abdomen tout en empêchant la gaine de se déplacer. Seule Sarong a ce *devant croisé* breveté.

Ne vous laissez pas leurrer par des imitations. Exigez toujours la marque Sarong.

Modèles avec ou sans fermeture-éclair, modèles à 8 panneaux ou couvrant l'abdomen.

Tailles: 24 à 38
PRIX: $4.95 à $11.50

Sarong® PAR GOTHIC

la gaine qui ne remonte jamais

J.-R. TESSIER

NOUVEAUTES — MERCERIES

97, Frontenac — Tél.: 6-3797 — Berthierville

TOUJOURS LA MEILLEURE!

SAINTE-MARIE VAINQUEUR

La joute à Saint-Ignace est remise.
Prochaines joutes à Sainte-Marie et à Saint-Thomas

Sainte-Marie a brillamment ouvert sa saison en l'emportant sur Beavers 11 à 5. Une assistance nombreuse et enthousiaste a vu cette joute. Quoique défait, Beaver tenta l'impossible pour reprendre le terrain perdu et devancer les protégés de Lucien Gaudet. Ce fut peine perdue, ces derniers conservant l'avance prise à la cinquième manche.

Au premier engagement, R. Lord, R. Gaudet, F. Gagné meurent à P. Lasalle lequel est aidé par J. Racette et H. Lasalle. Premier frappeur au bâton, Etienne y va d'un deux coussins. Leblanc, P. Lasalle entrent sur quatre balles. Marcel déjoue J. Racette. P. Ducharme cogne un deux coussins. H. Lasalle s'évanoui au premier. Racette et Leblanc ont toutefois croisé le marbre pour porter le compte 2 à 0. Tourangeau, Brien, Mélançon reçoivent une passe gratuite. Paiement passe au premier. Lord termine la manche. Les visiteurs ayant compté un but (M. Tourangeau), le résultat est 2 à 1. Les spectateurs se demandent s'ils reverront les longs duels des années passées.

Mireault, R. Lasalle déjouent leurs calculs en montant le pointage 4 à 1. Leblanc et J. Racette secondent P. Lasalle pour retirer R. et Y. Gaudet. Quatre coups bons pour un but amènent Gagné et Tourangeau à compter, donc 4 à 3. La manche suivante n'apporte aucun changement. La cinquième fut heureuse pour les vainqueurs. R. et Y. Gaudet, L. Gagné, Tourangeau touchent le dernier but pour assurer une avance aux leurs. R. Mireault se permet un deux sacs. A son tour au bâton, Crabtree est impuissant. F. Gagné enregistre son troisième point de l'après-midi. Le sort de cette rencontre se scelle à la septième. R. Lord, Y. Gaudet, Tourangeau y vont chacun d'un but. Par la suite, les deux camps bataillent ferme mais les choses restent dans la statu quo. Le jeune Laporte venant dans la mêlée à la septième reprise mystifie les adversaires et arrêtent leurs élans trop dangereux. Sainte-Marie remporte donc sa première victoire de la saison. Ses joueurs affichent-ils toujours le même esprit combattif, le gérant Lucien Gaudet connaîtra une longue série de victoires. Qui sait si ce n'est pas le retour aux beaux jours où le Ste-Marie balayait tout sur son passage et remportait trophée par-dessus trophée. R. Mireault (Ste-Marie), H. Lasalle, cognent chacun un deux sacs. Les vainqueurs réussissent onze frappes certaines et les vaincus, huit. Gagné, Tourangeau, R. Mireault, J.-P. Brien, E. Racette obtiennent deux coups sûrs. Ducharme, Laporte sont les étoiles avec trois frappes réussies. Contre Marcel Tourangeau, cela veut dire quelque chose. Les lanceurs eurent une grosse besogne à abattre ; les frappeurs semblant en grande forme. Y. Gaudet lança deux manches pour Sainte-Marie. Pour les autres, Marcel se chargea de mâter l'adversaire. R. Lasalle, Théroux, Laporte évoluèrent dans la boîte pour Crabtree mais seul Laporte semblait en condition. Sur les décevantes offrandes de Tourangeau, quinze Crabtree mordirent la poussière. Dix Ste-Marie frappèrent le vent sur celles des artilleurs du gérant M. Riopel.

Programme du 9 mai

Saint-Ignace à Sainte-Marie
Beavers à Saint-Thomas

La Ligue du Nord présente un excellent programme. Ste-Marie continuera-t-il sa marche triomphale ? ? ? Il affronte un dangereux rival, Saint-Ignace. A Saint-Thomas, on anticipe une rencontre des plus enlevante. Drolet évoluet-il au monticule contre ses anciens co-équipiers, on peut être assuré qu'il va tout mettre en oeuvre pour faire poissonner ses compagnons dont il connaît faiblesse au bâton. Le gérant Maurice Champagne attend une foule record. Que sera St-Thomas cette saison ? Avec Tellier derrière le marbre, alignant Drolet au monticule, Saint-Thomas devrait être

(suite à la page 11)

AMATEURS DE TENNIS

LA DIRECTION DU TENNIS MUNICIPAL ANNONCE QUE LA SAISON DU TENNIS DEBUTERA

SAMEDI PROCHAIN LE 8 MAI.

IL A ETE DECIDE QUE LE PRIX DES ABONNEMENTS DEMEURERA LE MEME,

C'EST-A-DIRE **$5.00**

POUR VOUS PROCURER UNE CARTE DE MEMBRE VOUS POUVEZ VOUS ADRESSER AU **MAGASIN J.-A. GUINARD** OU A **M. GUY LEDUC**

OU ENCORE A

MLLE MARIE-PAULE PAQUETTE.

LES TERRAINS SONT EN BONNES CONDITIONS ET TOUS SONT LES BIENVENUS.

LA CHARITÉ NE CHOME JAMAIS

Tant que les souffrances de toutes sortes affligeront l'humanité, la Croix-Rouge se dévouera sans cesse et sans compter. Aidez-la à poursuivre sans trêve sa mission de charité bénévole. Ses besoins sont grands. Donnez généreusement.

Prêtez votre appui À LA **CROIX-ROUGE**

OBJECTIF
POUR LE QUÉBEC: **$1,081,890**
DATES DE LA CAMPAGNE:
8 AU 16 MAI

117, Frontenac Tél. : 6-4250
BERTHIERVILLE, P. Q.

TÉLÉPHONEZ POUR OBTENIR UNE DÉMONSTRATION DE LA

DESOTO 1954

FIREDOME V8

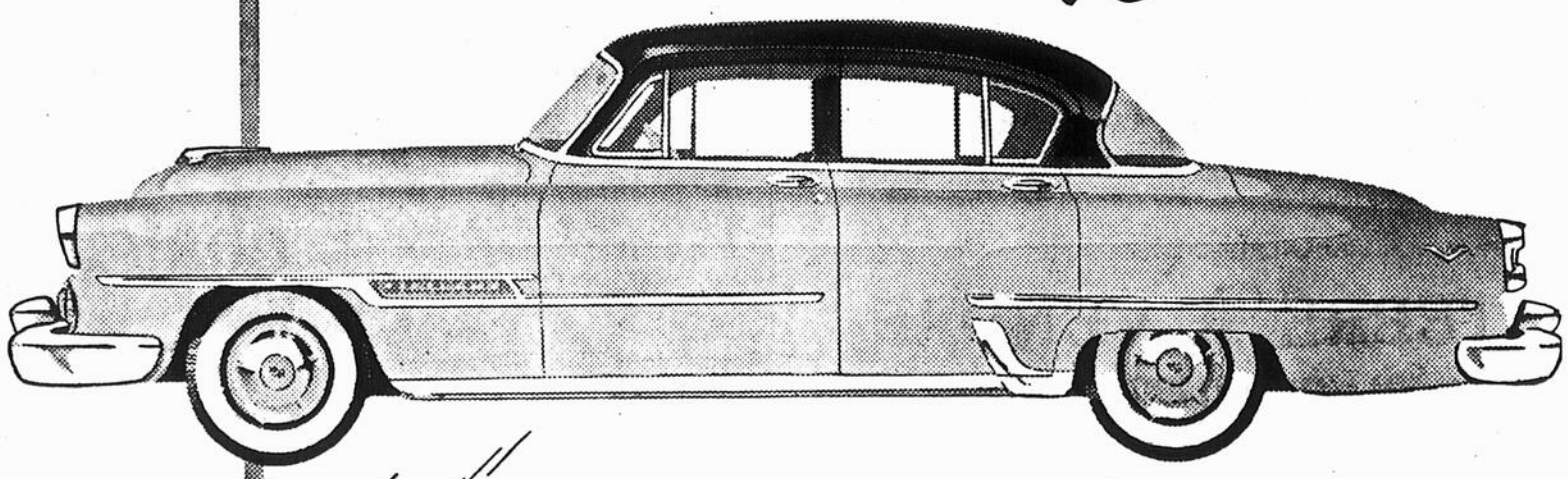

ESSAYEZ "POWERflite" LA PLUS NOUVELLE ET LA MEILLEURE DES TRANSMISSIONS AUTOMATIQUES

La PowerFlite, transmission standard sur tous les modèles DeSoto 1954, présente deux grands avantages. D'abord, son modèle simple et son fonctionnement automatique (sans que le pied lâche l'accélérateur) assurent douceur et silence ainsi qu'une longue durée. Ensuite, elle permet le surcroît d'accélération d'un convertisseur de couple dans les départs, qui sont doux et rapides.

GOÛTEZ À *LA PERFORMANCE FIREDOME*

Vous êtes maître de la route quand vous êtes au volant de la DeSoto FireDome V-8 1954. Son moteur est du modèle maintenant fameux à chambre de combustion en forme de dôme, généralement considéré comme idéal pour l'efficience et l'économie. Pour 1954, ce moteur de 170 cv présente un taux de compression de 7.5 à 1 afin de profiter des meilleures gazolines d'aujourd'hui.

DÉCOUVREZ *LA SERVO-DIRECTION*

Il ne faut pas plus d'effort pour diriger la DeSoto 1954 équipée de la servo-direction à effet constant qu'il n'en faut pour composer un numéro de téléphone. Vous pouvez tourner le volant avec un seul doigt même lorsque la voiture est immobile. Maintenant, pour la première fois, c'est un jeu d'enfant de ranger la voiture, même dans les espaces exigus. Et la conduite en général est facilitée car la servo-direction à effet constant résiste aux déviations causées par les bosses et les ornières.

APPELEZ 6-3795 *AUJOURD'HUI*

GARAGE R. BRISSETTE ENRG.

242, MONTCALM — TEL: 6-3795 BERTHIERVILLE, P. Q.

HISTOIRE de BERTHIER

LA SEIGNEURIE DE BERTHIER 1764 - 1820

(par : Arthur Kittson)

La résidence d'été du gouverneur était située sur les bords de la rivière Richelieu à une faible distance de la ville de Sorel, alors connue sous le nom de Fort William-Henry. Son Altesse Royale Edouard, Duc de Kent, troisième fils de George III, et frère cadet de George IV et de Guillaume IV, était à ce moment commandant des armées Britanniques du Canada, et passait plusieurs des mois d'été à la résidence vice-royale. Cette maison qui existe encore est connue sous le nom de "Kent House".

Aucun des deux frères du Duc de Kent ne laissa de descendants, héritiers du trône, et lui-même étant mort avant son frère Guillaume, la fille du Duc de Kent, Alexandra Victoria, devint à l'âge de 18 ans, au moment de la mort de son oncle, Reine d'Angleterre sous le nom de Victoria.

Le Duc de Kent et le Seigneur Cuthbert étaient des amis intimes. En été combien de fois n'est-il pas arrivé d'apercevoir une barge, solidement dirigée par une vingtaine de rameurs, s'avancer rapidement parmi les îles et se diriger vers les rivages de Berthier. A l'arrière flottait l'étendard royal, et au débarcadère on apercevait la haute silhouette militaire du Duc de Kent qui recevait la bienvenue de la part du seigneur. Chaque semaine, le Duc de Kent dînait dans la famille Cuthbert au Manoir de Berthier.

(à suivre)

Seagram's V.O. ★ Seagram's Crown Royal ★ Seagram's Ancient Bottle Gin ★ Seagram's "83" ★

Servez Seagram en toute confiance

"Attention, Pierrette!"

Personne, évidemment, n'oserait grimper le long d'un poteau de téléphone sans prendre les plus grandes précautions. Cependant, lorsque vous montez dans un escabeau branlant ou sur une chaise boiteuse, vous ne vous rendez probablement pas compte des risques que vous prenez. Les statistiques démontrent en effet qu'il se produit plus d'accidents *à la maison* que nulle part ailleurs.

En évitant les accidents, vous vous épargnez non seulement bien des souffrances et bien des soucis . . . mais aussi bien des frais coûteux. Voilà des considérations très importantes dans une "famille" comme la nôtre . . . qui compte aujourd'hui plus de 31,000 membres! C'est pourquoi nous veillons à ce que nos employés connaissent parfaitement les outils dont ils se servent et les méthodes de travail les plus sûres. C'est pourquoi aussi nous leur rappelons constamment de prendre toutes les précautions possibles pour éviter le moindre accident, à eux-mêmes et aux autres. Nous cherchons sans cesse à éviter les frais inutiles, afin d'être en mesure de vous offrir un service téléphonique impeccable au plus bas prix possible.

Une brochure intitulée "Sécurité au foyer" enseigne comment prévenir les accidents à la maison; on peut se la procurer gratuitement en s'adressant au Ministère provincial de la Santé ou au Ministère fédéral de la Santé et du Bien-être social, à Ottawa.

LA COMPAGNIE DE TÉLÉPHONE BELL DU CANADA

St-Ignace

SUCCÈS SCOLAIRE : —

Félicitations à Mlles Huguette et Claire Casaubon de l'école St-Michel qui se sont classées premières dans chacune de leur classe respective soit la 5e et 6e année.

Lavaltrie

MARIAGES : —

Les trois mariages mentionnés ci-dessous eurent lieu le 26 avril.

M. Henri Jolicoeur de l'Assomption, fils de M. et Mme Edouard Jolicoeur, épousait Mlle Jacqueline Boisjoli, fille de M. et Mme Honoré Boisjoli.

M. Roger Renaud, dont les parents, M. et Mme Wilfrid Renaud demeurent à St-Hilaire épousait Mlle Marie-Paule Fafard, fille de feu Placide Fafard et de Veuve Placide Fafard.

M. Marcel Boisjoly, fils de M. et Mme Eugène Boisjoly, épousait à St-Sulpice Mlle Marcelle Plouffe, fille de M. et Mme Conrad Plouffe de St-Sulpice. Nous offrons à ces nouveaux époux nos meilleurs voeux de bonheur.

PARTIE DE CARTES : —

Samedi soir, le 1er mai, aura lieu à la Salle Paroissiale une partie de cartes organisée par Mme Georges Archambault au profit d'une oeuvre paroissiale.

Il y aura de nombreux prix et l'on fera le tirage de la belle "sertisseuse" offerte par M. Emile Robillard.

Bienvenue à tous!

Le lait écrémé en poudre renferme la plupart des valeurs alimentaires du lait frais. Il remplace économiquement le lait sous sa forme liquide.

Saviez-vous que ...

UNE DES PREMIÈRES AUTOMOBILES AVAIT, SUR LE DEVANT, UNE **TÊTE DE CHEVAL EN BOIS.** ELLE AVAIT POUR BUT DE RASSURER LES CHEVAUX RENCONTRÉS SUR LA ROUTE.

LE NOUVEAU **SUPER-CUSHION À CORDE TOUT NYLON** DE GOODYEAR DONNE JUSQU'À 1000 MILLES DE PLUS POUR TOUS LES 5000 MILLES QUE VOUS OBTENIEZ AVEC DES PNEUS ORDINAIRES. IL EST 80% PLUS FORT! VOYEZ-NOUS AUJOURD'HUI!

PNEUS GOODYEAR TIRES

RECHERCHEZ L'ENSEIGNE DE QUALITÉ

BERTHIERVILLE
AUTOMOBILE LTÉE
36 RUE FRONTENAC
TÉL: 64011
CHRYSLER - PLYMOUTH
CAMIONS FARGO

NOS PROFESSIONNELS

ETUDE
SYLVESTRE & DAVIAULT
AVOCATS
175, Frontenac Tél. : 6-4202
BERTHIERVILLE, P. Q.

NORMAND CHAMPAGNE
B.A., L.Sc., O.
Spécialiste pour la vue
15, Du Marché Tél. : 6-3787
BERTHIERVILLE

Dr ANDRÉ PILON
MEDECIN-VETERINAIRE
Veterinary-Surgeon
70, rue Iberville Tél. : 6-4262
BERTHIERVILLE

Me J. A. BOIVIN
NOTAIRE
Tél. : 6-4301 C.P. 130
BERTHIERVILLE

Dr GEORGES-HENRI PAGÉ
D.D.S., L.D.S.
CHIRURGIEN-DENTISTE
77, Frontenac Tél. : 6-3754
BERTHIERVILLE

LOUIS A. TALBOT C. R.
AVOCAT
Juge Municipal
287, De Frontenac Tél. : 6-4192
BERTHIERVILLE

J. E. ST-JEAN
OPTOMETRISTE-OPTICIEN
Spécialiste pour la vue
Bureau chez R.-A. Gervais
111, Frontenac BERTHIERVILLE

ENCOURAGEZ NOS ANNONCEURS

Roland Robillard, Avocat
A Berthierville, chaque vendredi
de 9 heures a.m. à 5 heures p.m.
AU BUREAU DU NOTAIRE J.-A. BOIVIN
MONTREAL
524 ouest, Jean-Talon
Tél. : TAlon 1694
BERTHIER
221, rue Frontenac
Tél. : 6-4550

ASSORTIMENT EXTRAORDINAIRE
Nous avons de nouveau reçu une quantité considérable de meubles de toutes sortes.
Entr'autres AUCUNE OFFRE RAISONNABLE SERA REFUSEE sur bureaux de chambres, lits, laveuses, moulins à coudre, etc., etc.
Vous aurez ici de tout pour meubler votre maison à des prix exclusivement bas, qui feront votre joie.
ÉMERY RIQUIER
RUE JACQUES-CARTIER BERTHIERVILLE

La Nouvelle Kotex
à Couverture Wondersoft

BOÎTE DE 12
Régulière, Super, Junior
40¢, 2 pour 79¢

BOÎTE DE 48
Régulière seulement
$1.53

Maintent disponibles en rose et en blanc
CEINTURES KOTEX WONDERFORM
35¢

PHARMACIE TERMINUS
Jacques Séguin, Pharmacien licencié
Le seul pharmacien licencié à Berthierville
RUE FRONTENAC — Tél. : 6-4222 — BERTHIERVILLE

HEUREUX GAGNANT

Lors du tirage mensuel parmi les nombreux clients de la maison Charles Edouard Magnan, le sort a favorisé M. Omer Arpin 414 St-Joseph, Lanoraie, Comté Berthier, Téléphone : 536 et porteur du numéro 708. Félicitations.

Trois accidents . . .

(suite de la première page)

au même moment passait un autobus Carrier qui le happa au passage. La voiture de M. St-Onge fut projetée à une bonne distance et lorsque l'on porta secours à ce dernier son état semblait indiquer des craintes. Le Dr Gendron demandé sur les lieux constata que les blessures de M. St-Onge étaient graves mais rien d'alarmant.

Le blessé avait subi une décapitation superficielle à l'arrière de la tête sur une longueur de 7 à 8 pouces. Après avoir eu les premiers soins du Dr Gendron, il fut transporté d'urgence à l'hôpital St-Eusèbe de Joliette.

Il va s'en dire que la voiture du blessé est dans un mauvais état. L'autobus n'a subi que de légers dommages.

ON NE FAIT PAS l'arrêt règlementaire et puis...

Dimanche après-midi, deux voitures l'une conduite par M. l'abbé Bérard, professeur au séminaire de Joliette et l'autre par M. André Boisvert, propriétaire du théâtre Royal à Berthierville sont venues en collision en face du magasin Brissette à l'intersection des routes Joliette et Saint-Gabriel de Brandon. Les dommages sont cependant très légers et personne ne fut blessé gravement. Apparemment un des conducteurs aurait oublié de faire son arrêt règlementaire.

IL PERD LE CONTROLE DANS LA COTE

M. André Daviault a été victime d'un accident assez banal qui aurait pu lui être fatal samedi soir dernier vers les sept heures. M. Daviault voyageait sur la route Montréal-Berthier lorsque rendu à la côte à Mousseau il s'y engagea à une vitesse de 45 milles à l'heure. A un moment donné il appliqua les freins de sa voiture, ceux-ci ont répondu d'une manière trop brusque et ceci fit perdre le contrôle du volant à notre ami André et la voiture tourna sur elle-même pour s'écraser dans un fossé.

L'automobile a subit des dommages assez importants mais le chauffeur s'en est sauvé sain et sauf.

La production d'aluminium au Canada a atteint 500,000 tonnes en 1952.

ANDRÉ A. AUDETTE, D. C.
CHIROPRATICIEN
Le samedi à Berthierville:
Téléphone : 6-3771
4065, St-Denis MONTREAL
Tél. : LAncaster 5278

Salon de Beauté
MARIE-ANTOINETTE
Coupe de cheveux
Permanentes — Coiffures
46, Frontenac, Tél. : 6-4344
BERTHIERVILLE

100 CARPETTES

REXOLEUM DE LUXE

— SPÉCIAL —

POUR VOTRE MENAGE DU PRINTEMPS

7½	x 9	—	$4.50
9	x 9	—	5.50
9	x 10½	—	6.29
9	x 12	—	7.25
9	x 13½	—	8.25
9	x 15	—	9.00

— BEAU CHOIX DE PATRONS —

G. A. DAVIAULT & SES FILS

TEL: 6-3791 BERTHIERVILLE, P. Q.

À ST-BARTHÉLEMY

Le R. P. Moisan, C.S.V., directeur, souhaite la bienvenue aux nombreux visiteurs et remercie les généreux donateurs de prix. Il souligne le succès remporté par les élèves lors de deux concours organisés en dehors de l'école: 1) concours organisé par la Compagnie Shawinigan, portant sur l'électrification rurale. René Ferron, fils de M. et Mmele"—ét,—PsDr fils de M. Alphonse Ferron, de Yamachiche, a décroché le premier prix et mérité une récompense de $50. Un deuxième prix de $25. fut attribué à Léo Simard, fils de M. Onésime Simard, de St-Ambroise. Au concours littéraire du Salon national de l'Agriculture, à Montréal, Léon Drainville, fils de Mme Norbert Drainville, de l'Ile-du-Pas, s'est classé premier des concurrents des Ecoles moyennes et régionales d'Agriculture.

La lecture du palmarès fut faite par M. Nelson Cossette et la présentation des orateurs par M. Georges Rousseau, tous deux professeurs à l'école. On compte dix-huit diplômes dont les noms suivent.

Diplômés **avec très grande distinction:** MM Gérard Plante, de St-Barthélemy; Léon Lanoix, de St-Ligouri; Claude Desrochers, de St-Roch L'Achigan; Jean Pichette de St-Esprit. **Avec grande distinction:** MM. René Lebeau, de Maskinongé; André Pelland, de Notre-Dame-de-Lourdes; Denis Garceau, de St-Thomas; Yvon Desrochers, de St-Jean-de-Matha; Jacques Arboit, de St-Sulpice; Jean-Guy Lacombe, de Lavaltrie; Gaston Guilbeault, de St-Henri-de-Mascouche; Robert De Grandpré, de Berthierville. **Avec distinction:** MM. Paul-Emile Parne, de St-Ambroise; Fernand Bonin, de Ste-Elisabeth; Réal Durand, de St-Jean-de-Matha. **Avec Succès:** MM. Réjean Payette, de Crabtree Mills; Jacques Coutu, de St-Thomas; Jacques Auclais, de Lavaltrie.

M. Claude Desrochers, présides finissants, s'inspirant de la devise de sa classe "Mon labeur m'élève", a développé le sens profond exprimé par cette devise. Puis il remercia ceux qui ont contribué à donner aux élèves le complément agricole reçu dans cette école.

M. le chanoine Ls.-Ph. Lamarche, curé de St-Barthélemy, et le R.P. Lucien Dufort, C.S.V., assistant-provincial, qui présidaient cette distribution de prix, ont expliqué la mission sublime du jeune rural instruit et le rôle important qu'il aura à jouer dans la société.

Les lampes à pétrole sont encore en usage. Les personnes qui n'ont pas l'habitude de s'en servir les traiteront avec précaution. Ne placez pas les suspensions ou les lampes d'applique dans des endroits où elles peuvent brûler le mur ou le plafond. Ne placez pas une lampe allumée sur une table, quand il y a danger qu'elle soit renversée ou jetée à terre.

A la fin du dernier conflit mondial, le Canada se plaçait au sixième rang comme nation industrielle et est présentement la troisième nation du monde pour le commerce international.

DU NOUVEAU

UNE ÉMISSION RADIOPHONIQUE POUR BERTHIERVILLE

Berthierville sera dotée d'une émission radiophonique
Après Sorel, Drummondville, St-Hyacinthe, Joliette
c'est au tour de Berthierville et de la région environnante
Sur les ondes de CJSO Sorel, votre poste régional qui est au service de plus de 400,000 auditeurs 16 heures par jour.

Vous entendrez cette émission : "Sur la route de Berthier" tous les jours du lundi au vendredi inclusivement

"SUR LA ROUTE DE BERTHIER"
est une émission entièrement Berthelaise, réalisée complètement à Berthierville et ça, par des Berthelais, soit les commenditaires, soit les auditeurs.
Donc, "Sur la route de Berthier" est exclusive à la population de Berthier et de la région.

HOMMES D'AFFAIRES

de Berthier et de la région, l'agent commercial de la Rive-Nord **(M. Réginald Lambert, téléphone : 6-4180)** a pensé à nous et nous lui devons d'être reconnaissants. La meilleure manière : En l'encourageant à la réussite de votre émission : "Sur la route de Berthier" qui saura vous intéresser par :

a) Les textes commerciaux qui passeront ;
b) La musique qui y sera tournée à votre intention ;
c) Le Bulletin de nouvelles : **"Le Courrier de Berthier"**, qui consistera en des nouvelles locales : Décès : Baptêmes ; Naissances ; Souhaits et les objets perdus.
d) L'historique de Berthier basé sur le livre de Monsieur Kittson, avec des entrevues de personnes connues de la région, en plus des reportages.

Donc, tous les jours du lundi au vendredi, votre émission qui, dans quelque temps, sera votre programme favori.

Un bulletin de Nouvelles, de la belle musique, des entrevues variées, avec votre annonceur Gilles Tessier, co-réalisateur.

TELEPHONES :
JOUR : Joliette 7433
SOIR : Berthier 6-4180

Réginald Lambert
agent commercial
Poste CJSO

Lanoraie

FUNÉRAILLES : —

Le 31 mars fut inhumée Albina Laroche, fille de feu Louis-Joseph Laroche et de feu Oseline Desrosiers, décédée le 28 du courant, à l'âge de 66 ans.

Le 24 avril, Joseph Hénault, rentier, époux de feu Marie-Louise Bonin, décédé le 21 avril, à l'âge de 83 ans.

Nos plus vives sympathies vont à ces deux familles.

TRANSACTION : —

M. Joseph-Edouard Baby Bonin quitte sa petite patrie pour aller demeurer à Joliette. Il a vendu sa propriété à M. Piché, époux de Denise Rondeau de Montréal et Lanoraie.

DE L'EAU CHAUDE
QUAND VOUS EN VOUDREZ!

ACHETEZ UN CHAUFFE-EAU ÉLECTRIQUE
de votre marchand ou dépositaire d'appareils électriques.

Soyez économe!
Servez-vous d'électricité
THE SHAWINIGAN WATER AND POWER COMPANY

Bonne Fête à toutes les Mamans

Dimanche prochain pensez à celle que vous aimez le mieux.
Achetez-lui le cadeau qu'elle aimera le mieux.
Grand assortiment de cadeaux appropriés à la fête des mères
CONSULTEZ :

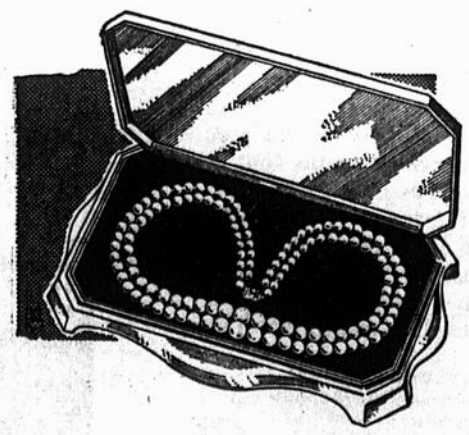

La Bijouterie Dollard Armstrong

221, MONTCALM TELEPHONE : 6-4190 BERTHIERVILLE

UN AUTRE SERVICE

NOUS FAISONS LA RÉPARATION DES VÊTEMENTS À LA DEMANDE DES CLIENTS.

LA TEINTURERIE BERTHIER ENRG.
Madame Roland Champagne, Propriétaire
Un outillage des plus modernes "Système Pantex" et un personnel compétent assurent aux clients un travail soigné, rapide et satisfaisant.

339, rue Frontenac
Téléphone 6-4175
BERTHIERVILLE

DES COMPTEURS D'EAU...

(suite de la page 2)

roisse et la ville pourrait faire une charge annuelle minimum à la paroisse, plus une charge à un taux de "X" par gallon pour le surplus d'eau fixé par le minimum. La ville n'aurait plus à s'occuper de l'entretien des tuyaux ni de dépenses capitales pour la pose de ces tuyaux en cas d'extension du réseau actuel. En un mot, la Ville fournit l'eau à la paroisse à tant du gallon suivant la quantité passée dans les compteurs, et sa responsabilité finirait là.

Les paroisiens, par l'entremise d'un syndicat ou autre oragnisation auront à fixer le prix de l'eau pour chacun de leurs preneurs d'eau et voir à l'entretien de leurs lignes d'eau ainsi qu'à la pose de nouveaux tuyaux.

C'est une idée que j'émets bien humblement et il semble que ce plan serait capable d'amener un terrain d'entente entre les deux partis et fournir un règlement définitif et apte à satisfaire les besoins de toute la population.

Naturellement il ne peut être question pour la ville de donner ses services à nos voisins sans qu'en même temps il amène la question d'annexion.

Nous en parlerons la semaine prochaine; en attendant, je serai toujours heureux de recevoir vos commentaires sur cette question d'aqueduc et de distribution d'eau dans la jaroisse.

ROLAND DOUCET.

STE-MARIE...

(suite de la page 6)

l'équipe à battre. Ste-Marie fera l'ouverture de son terrain. A date, les travaux ne sont pas encore commencés. Le gérant L. Gaudet prétend qu'avec une belle température, tout sera prêt à temps.

Cédule

Cette semaine, elle sera enfin imprimée et remise aux équipes.

M. G. Trottier

Quant à ce monsieur, il ne peut aligner de club avec nous cette année. Des circonstances incontrôlables l'empêchent de ce faire.

Donateurs

La direction de la Ligue du Nord remercient bien sincèrement messieurs les donateurs des trophées magnifiques reçus. Cordial merci à messieurs nos annonceurs lesquels ont rendu possible la publication d'une cédule.

Invitation

Amateurs de balle-au-camp, rendons-nous nombreux aux joutes à venir. Encourageons nos équipes. Allons leur apporter notre support moral dont elles ont tant besoin. En agissant ainsi, nous contribuerons aux éclatants succès que devrait connaître l'humble Ligue du Nord.

Joute remise

La partie Saint-Thomas à Saint-Ignace laquelle devait avoir lieu dimanche est remise à plus tard. La pluie de samedi à dimanche a forcé le gérant Y. Beaucage à ce faire.

S.O.S.

De Saint-Thomas, M. Champagne nous apprend qu'il alignera de formidables frappeurs tous anxieux de vaincre Beavers. Tous veulent faire honneur à leur costume. De fait, les porte-couleurs du président G. Lasalle porteront un nouvel uniforme. Une mise-au jeu officielle sera faite par M. le Maire, par M. le Président G. Lasalle. L. Perreault, frappeur de longue distance prétend passer la balle par-dessus la clôture du centre à chacune de ses apparitions. Voltigeurs de centre, préparez-vous à courir la pilule blanche si l'ami Lucien la caresse de son bâton.

Léo Clermont, président.

Horaire pour Montréal

BRISSETTE & FRÈRE
RUE MONTCALM, BERTHIERVILLE — TEL: 6-3795

Tous les jours, excepté samedi et dimanche
Départ de St-Ignace de Loyola 7.45 A.M.
Départ de Berthierville 8.00 A.M.
SAMEDI SEULEMENT
Départ de St-Ignace de Loyola 7.45 A.M. 12.45 P.M.
Départ de Berthierville 8.00 A.M. 1.00 P.M.
DIMANCHE
Départ de St-Ignace de Loyola 6.45 P.M.
Départ de Berthierville 7.00 P.M.
DEPART DE MONTREAL
Tous les jours, excepté le samedi
Départ du terminus 5.30 P.M.
Samedi
Départ du terminus 10.30 A.M. 5.30 P.M.
DIMANCHE
Départ du terminus 10.30 P.M.
LE PALAIS DU COMMERCE
(Terminus)
1700 RUE BERRI, MONTREAL — TEL.: MA. 7062
Pour autres informations, adressez-vous à:
BRISSETTE & FRERE
Rue Montcalm, BERTHIERVILLE Tél: 6-3795

Bonne nouvelle pour vous mesdames!

La fameuse balayeuse Connor telle qu'illustrée
avec puissance jamais égalée
EN SPECIAL POUR LE MOIS DE MAI
SEULEMENT $104.50

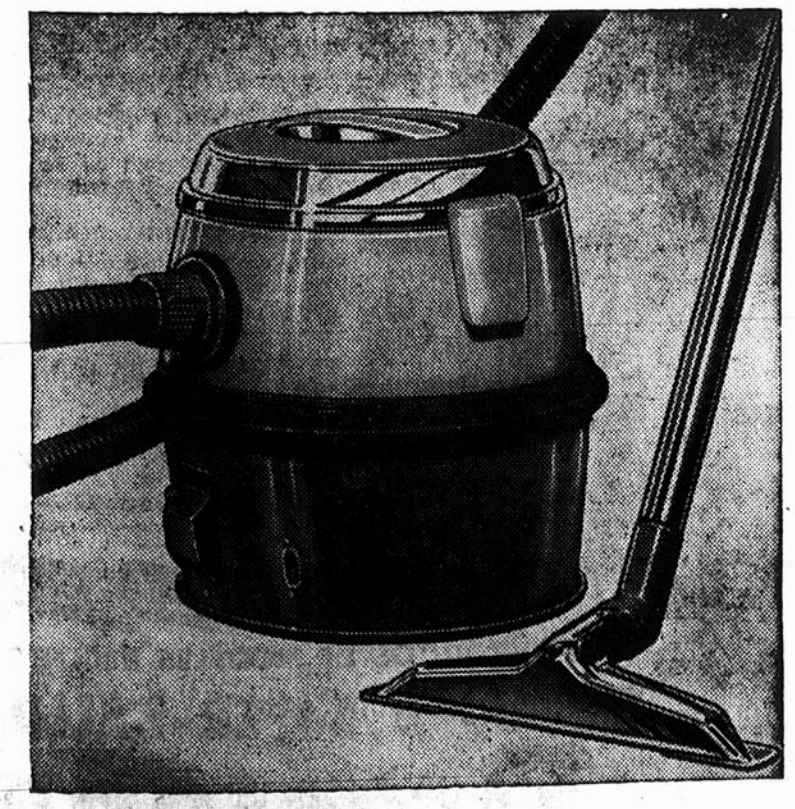

RÉFRIGÉRATEURS
11 PIEDS CUBES MODELE 1954 $249.00

J. A. LAFOREST LIMITÉE
30 Frontenac — Tél. 6-4350 — Berthierville

BERTHIERVILLE AUTOMOBILE LIMITÉE
vous offre un spécial de

PNEUS
"GOODYEAR"
POUR LE MOIS DE MAI

PNEUS 6.70X15: $14.95
CHAMBRES À AIR 6.70X15: $2.99

ET AUSSI TOUTE AUTRE GRANDEUR A DES PRIX
DEFIANT TOUTE COMPETITION

BERTHIERVILLE AUTOMOBILE LIMITÉE
28 Frontenac — Tél. 6-4011 — Berthierville

NOTE: Les numéros de téléphone sont indiqués sous deux noms différents dans le livre téléphonique: J.-A. Laforest Limitée pour le magasin de meubles et Berthierville Automobile Limitée pour le garage.

Reprise des soirées de variétés à l'arena de Joliette

Les soirées de variétés qui furent fort populaires à l'Arena au cours du dernier été reprendront, samedi soir prochain, le 8 mai avec un sensationnel programme présenté par des artistes professionnels.

Pas moins de douze numéros plus sensationnels les uns que les autres seront à l'affiche pour un spectacle de trois heures que tous les membres de la famille pourront aller voir et applaudir.

Le maître de cérémonie ne sera nul autre que l'inimitable comédien Wildor qui se promet de vous faire rire de nouveau aux larmes.

Un duo de danseurs noirs, d'une habileté consommée, vous sera présenté comme la vedette du spectacle de reprise: Du Mark et More Head sont internationalement connus comme des étoiles de la danse. Leur numéro vaudra à lui seul le prix de votre admission.

Les autres artistes qui compléteront le programme sont: The Riplies, acrobates, Jeannine Labelle, chanteuse de genre, Denis Payette et Francine,, danseuses Marcel Charette, justement surnommé le Luis Mariano canadien, Shirley Geoffrion, virtuose du violon, Francine et Pauline, acrobates, Rialto, magicien, Gloria, accordéoniste, et autres numéros.

Les prix ont été laissé aussi bas que les années passées. L'admission générale est de 75 cents au centre de la patinoire, 50 cents dans les gradins et 40 cents pour les enfants.

QUESTIONNAIRE CANADIEN

1—Quelle province a fait le plus important gain de population de 1941 à 1951?

2—Quel est notre animal sauvage le plus rapide?

3—En 1939, 658,114 Canadiens travaillaient dans l'industrie manufacturière. Combien cette industrie emploie-t-elle de personnes aujourd'hui?

4—Les villes de Frédéricton, N.B., Régina, Sask., et Victoria, C.B., ont une caractéristique commune. Quelle est-elle?

5—Le revenu des taxes du gouvernement fédéral était de $45 per capita en 1939. Quel était-il en 1952, $76, $192 ou $284?

REPONSES : 5. $284 per capita. 4. Chacune d'elles est capitale de sa province respective. 3. Environ le double. 2. l'antilope. 1. La Colombie britannique qui a eu un gain de 42 pour cent.

12 - Numéros Veaudeville - 12

OUVERTURE DES SOIRÉES DE VARIÉTÉS:
SAMEDI SOIR, le 8 MAI, à L'ARENA de JOLIETTE
À 8.30 h. p.m.

EN VEDETTE :

The Riplies	(Acrobates)
Jeannine Labelle	(Chanteuse de genre)
Denise Payette	(Mannequin de la danse)
Marcel Charette	(Luis Mariano Canadien)
Sherly Geoffrillion	(Virtuose du violon)
Francine	(Petite chanteuse de caractère)
Gloria	(Accordéoniste)
Rialto	(Magicien)
Francine et Pauline	(Acrobates)
Retour du grand Comédien	(Wildor)

ET PLUSIEURS AUTRES ARTISTES.

NUMÉRO SPÉCIAL :
DU MARK & MORE HEAD
(COUPLE DE DANSEURS NOIRS)

Adm. Parquet 0.75 — Générale: 0.50 — Enfants: 0.40

AVIS PUBLIC

Avis est présentement donné à tous les propriétaires, locataires, occupants de la Ville de Berthierville que le contracteur pour l'enlèvement des vidanges dans la Ville de Berthierville, par le règlement No. 168 est autorisé à enlever une pesanteur de 100 livres de vidanges deux fois la semaine.

Les contribuables, qui auront des vidanges à faire enlever d'une pesanteur plus considérable, devront s'entendre avec le dit contracteur pour lui payer à lui personnellement un supplément convenu entre eux.

RÈGLEMENT NO. 168

ARTICLE 2o. — Tout occupant de maison devra déposer séparément les ordures et les cendres provenant de la maison qu'il habite ou qu'il occupe dans réceptacle portatif d'une capacité de pas plus de 3 minots.

ARTICLE 3o — Les réceptacles affectés aux cendres ou aux ordures ne devront pas contenir plus de 100 livres de ces matières, et il devra y avoir un espace libre d'au moins 6 pouces entre le contenu et la surface des dits réceptacles.

ARTICLE 4o. — Ces réceptacles seront posés sur le trottoir, aussi près que possible de la chaussée, en face de la maison habitée ou occupée, par le propriétaire ou le possesseur des dits réceptacles.

Daté à Berthierville ce vingtième jour du mois d'avril mil neuf cent cinquante-quatre.

J.-Albert Jellier,
Secrétaire-Trésorier.

Prêtez votre appui À LA CROIX-ROUGE

Tant que les souffrances de toutes sortes affligeront l'humanité, la Croix-Rouge se dévouera sans cesse et sans compter. Aidez-la à poursuivre sans trêve sa mission de charité bénévole. Ses besoins sont grands car la souffrance ne chôme jamais. Aidez généreusement la Croix-Rouge Canadienne.

OBJECTIF
POUR LE QUÉBEC: $1,081,890
DATES DE LA CAMPAGNE:
8 AU 16 MAI

117, Frontenac Tél. : 6-4250
BERTHIERVILLE, P. Q.

PILULES MATERNELLES
DU Dr COMTOIS
ALLAITEMENT — DEVELOPPEMENT
TROUBLES FEMININS
Dans toutes les pharmacies

ALBERT BAYEUR
Directeur de funérailles
Salon Mortuaire — Monuments, etc.
25 De Laval — Tél: 6-4219
Berthierville

VOTRE CHAISE BERCEUSE
sera-t-elle votre seul fond de PENSION ?
Vous êtes RESPONSABLE de n'avoir pas prévu plus que cette chaise berceuse POUR VOS VIEUX JOURS.
Profitez de votre assurabilité et confiez-nous aujourd'hui
VOS PROBLEMES DE DEMAIN
J.-HENRI GAGNON
The Great West Life Assurance Company
Téléphone : 577 LANORAIE

LE PNEU À PRIX MODIQUE No 1 du Canada
POUR AUTOS DE MODÈLES RÉCENTS
CHAMPION SUPER-BALLON
Firestone
Remplacez vos pneus usés maintenant pour des Super-Ballons Champion . . . le nouveau pneu de haute qualité dans la sphère des prix modiques. Venez aujourd'hui pour une TRÈS GÉNÉREUSE ALLOCATION D'ÉCHANGE.

Garage R. Brissette Enrg.
1 Rue Montcalm Tél. 6-3795 Berthierville