



L'Office des personnes handicapées du Québec permet à l'OPBF de se doter d'un permanent

L'Office des personnes handicapées du Québec offre aux organismes qui en font la demande, une subvention de \$25,000.00 afin d'engager un permanent pour aider ces mêmes associations à poursuivre le travail sur des dossiers et d'en élaborer de nouveaux. La condition première, afin de bénéficier de cette sub-

vention, est d'être au moins 6 associations sur le même territoire. Il est à noter que chaque association garde son fonctionnement propre et est indépendant de l'organisme créé.

Pour la région du Bas du Fleuve, le désir de se regrouper est issu d'une rencontre en 1980 avec

des représentants des associations régionales et du Comité de liaison du Québec. Lors de cette rencontre, il fut question de séparer la région en trois zones soit la zone du KRT, le secteur du Bas du Fleuve et la Gaspésie.

Une première rencontre eut lieu en avril dernier avec les représentants de

8 associations de la région. Tout en voulant garder notre action propre dans le milieu, il était souhaité, par les participants, d'avoir un point d'union afin de maximiser nos forces lors de l'élaboration de dossiers importants. Le permanent qui sera engagé pour ce nouvel organisme pourrait aussi aider les associations plus démunies en ressources hu-

maines.

C'est ainsi que l'OPBF fut créé, c'est-à-dire l'implantation du Comité provisoire, la demande de charte, la demande de subvention de l'OPBF.

Une subvention de \$20,000.00 vient de nous être accordée. Nous avons embauché le permanent et nos locaux seront situés à la Grande Maison de

Ste-Luce.

Nous sommes rendus à cette étape importante qu'est l'assemblée annuelle: elle se tiendra le dimanche 5 décembre prochain à 13 heures à la Grande Maison de Ste-Luce. A cette occasion, nous procéderons à l'élaboration du Conseil d'administration ainsi qu'à l'acceptation des règlements généraux.

Création d'emplois temporaires par le ministère des Communications

Le ministre des Communications, monsieur Jean-François Bertrand, annonce la mise en place de 2 programmes de création d'emplois temporaires. Ces programmes inscrits dans le cadre de l'action gouvernementale de relance économique et d'aide à l'emploi, totalisent des crédits de \$1,5 million et permettront à 375 personnes, à travers le Québec, de trouver du travail.

Le premier programme crée 250 emplois temporaires au bénéfice des personnes inscrites dans les centres Travail-Québec. Il s'adresse aux organismes municipaux et scolaires de même qu'aux établissements de santé et de services sociaux. Il permettra ultimement d'accélérer l'implantation d'un système approprié de gestion des documents de ces organismes et facilitera par là l'accès du citoyen à ces documents, tel que prévu par la loi 65.

Le programme offre

aux organismes admissibles la possibilité d'embaucher du personnel pour une période de 20 semaines pour toutes les tâches reliées à la gestion documentaire contre un remboursement de 90% du salaire brut pour un maximum de \$200.00 par semaine par emploi jusqu'à concurrence de \$4,000.00.

Le deuxième programme du ministère est destiné aux entreprises québécoises qui oeuvrent dans les communications de masse (radio-diffusion, télédiffusion, câblodistribution, presse écrite, informatique, téléphonie) et qui voudraient réaliser des projets dans le secteur des communications. Il crée 125 nouveaux emplois temporaires, toujours pour les gens inscrits dans les Centres Travail-Québec.

Monsieur Bertrand rappelle également que les organismes intéressés à bénéficier de ce programme de création d'emplois doivent présenter leur

projet au plus tard le 17 décembre 1982.

Pour tout renseignement additionnel et pour obtenir un formulaire de demande, les employeurs intéressés peuvent s'adresser aux bureaux de Communication-Québec, à Rimouski 722-3950, à Gaspé 368-2430, aux Îles-de-la-Madeleine 986-3226.

OFFREZ-VOUS UNE COUETTE POUR NOËL!

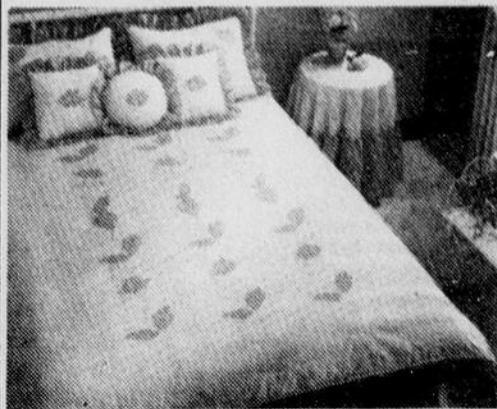

RABAIS DE
15%
SUR TOUTE
COMMANDE
DE COUETTES.

CETTE OFFRE
EST VALIDE
JUSQU'AU
24 DÉCEMBRE



BOUTIQUE

Evolution
Décor inc.

84 St-Germain Ouest,
722-8211

Service à domicile
gratuit

TOUJOURS UN PEU PLUS ...

POUR ÊTRE BIEN
HABILLÉ POUR LES
FÊTES,
FRANÇOIS RICAUD
VOUS PROPOSE DES VÊTE-
MENTS BIEN CHOISIS PARMIS
DES COLLECTIONS ÉLÉGANTES
ET À UN PRIX
ABORDABLE.



LA MAISON

FRANÇOIS
RICAUD
Itée

UN NOM QU'IL FAUT PORTER

40 EST. ST-GERMAIN

Place St-Germain
Tél.: 724-2444

SPÉCIAL DE DÉCEMBRE

Très belle permanente nouvelle mode pour aussi peu que

\$25.00

Prenez rendez-vous dès maintenant au



Salon Isabelle enr.

356 Doucet, Rimouski

723-4253

Projet de développement communautaire: seconde tranche approuvée par le ministre

Les projets suivants ont été sélectionnés: à Saint-Gabriel, le projet intitulé "Aménagement Plein Air" présenté par l'Oeuvre des Loisirs de Saint-Gabriel Inc. et dont les signataires sont Denise Cassista et Réjean Gagnon a été subventionné pour un montant de \$40,

248.00 pour l'aménagement d'un terrain plein air.

Monsieur Roger Caron et Ivan Fortin au nom de "Le Parc du Mont-Comi Inc." ont reçu la somme de \$35,026.00 afin d'améliorer l'aire de baignade et certains autres équipements pour répondre aux

besoins de leur clientèle. Le projet s'intitule Aménagement Marina. Ce projet crée cinq emplois.

La Société de développement des Ressources de Saint-Charles Garnier Inc. crée 5 emplois grâce à la subvention de \$29,023.00, le projet intitulé

Baignades en plein air vise à faire des améliorations pour l'aire de baignade. Mesdames Gaétane Garon et Bibiane Garon sont les signataires du projet.

Projets de développement communautaire du Canada

La Société de Québec pour prévenir les cruautés contre les animaux se voit accorder la somme de \$30,632.00 et crée deux emplois pour voir à l'établissement d'un refuge à Rimouski.

Les Bergeries de la Neigette Inc. avec monsieur Jean-Yves Lebel comme signataire s'est vue accorder la somme de \$56,939.00 créant neuf emplois pour la Consolidation de l'Industrie ovine de la Neigette.

Le Comité des Citoyens de Saint-Marc-du-Lac-Long Inc. par le biais de messieurs Fernand Poliquin et Alfred Bellavance s'est vue accorder la somme de \$17,155.00 créant ainsi quatre emplois pour le développement touristique et communautaire Phase II.

Par contre, le Comité des Citoyens actifs de Biencourt Inc. par l'entremise de mesdames Laty

Brown et Lucette Létourneau s'est vue accorder la somme de \$48,503.00 pour la création de six emplois pour des travaux communautaires.

Le groupe "Le Jaseur" de Saint-Valérien dont les signataires sont monsieur Bernardin Beaulieu et madame Gemma Perreault, ont reçu la somme de \$18,947.00 pour l'amélioration environnementale et l'accessibilité aux ressources. Ce projet crée

six emplois.

Messieurs Arnaud Gagnon et Camilien Anctil ont signé le projet intitulé Consolidation Plein Air Saint-Mathieu au nom de la Corporation du Centre de Ski Inc. Ce projet au montant de \$31,026.00 crée sept emplois.

J'annonçais dernièrement une première tranche de \$249,986.00. Jusqu'à maintenant, le montant de \$547,475.00 a été versé dans le comté.

Un Nemrod très heureux



Lucien Labrecque du Club les Nemrods "BLBGTB" pose ici fièrement avec le chevreuil mâle qu'il a abattu la première journée de la chasse sur la réserve Rimouski. M. Labrecque semble être celui qui a le plus de succès dans son club puisque l'année dernière, il avait également la chance de rapporter une belle prise. Toutes nos félicitations à ce dernier et bonne chance aux autres membres pour l'an prochain.

Vous êtes cordialement invités à venir vous détendre à nos 5 à 7, du lundi au vendredi.



A cette occasion, nous doublons l'apéro.

Hors-d'oeuvres fournis.

Pour réservations: **722-7027**
150 St-Barnabé, Rimouski

RÉSERVEZ MAINTENANT
POUR VOS SOIRÉES DES FÊTES.

INVITATION À L'INAUGURATION

La direction et le personnel de **VOYAGES FRONTENAC INC.** invitent tous ses clients et amis à venir les rencontrer **le 8 décembre entre 17h00 et 19h00** dans les bureaux de Voyages Frontenac Inc., à l'édifice du restaurant Marie-Antoinette.



NICOLE
Directeur

Nous vous informerons des services offerts par notre ordinateur.

S'il-vous-plaît, réponse avant le 6 décembre.



Pierrette
Conseillère



Yolande
Représentante



Chantal
Représentante

Représentants: Jacques et Gaétan

VF voyages frontenac inc.

LA SEULE AGENCE INFORMATISÉE
IATA - ATC - MEMBRE ACCRÉDITÉ AMERICAN EXPRESS
CHARGEX, VISA ET MASTER CARD ACCEPTÉES

NICOLE DOUCET, DIRECTEUR
128, MARIE-ANTOINETTE, RIMOUSKI, 722-4522
Détenant d'un permis du Québec.

PROMOTION DES FÊTES sur complets et vestons sport.



HABITS ET VESTONS SPORT

20 À 50% DE RABAIS

TOUS LES PANTALONS EN MAGASIN

20% DE RABAIS

SOULIERS

20% ET PLUS DE RABAIS

Charles Omer Berubé

LA GRANDE PLACE

Différents organismes de la région appuient le ROCCR dans sa démarche

CONSIDÉRANT que dans le comté de Rimouski où le chômage sévit toujours plus fortement qu'ailleurs et que le

ROCCR génère plus de 125 emplois dont 47 à temps plein.

CONSIDÉRANT que sur l'ensemble des emplo-

yé-e-s du ROCCR, 68% sont des femmes, 93% des jeunes et que cette population est particulièrement touchée par le chômage.

CONSIDÉRANT que faute de pouvoir se reloger dans des conditions semblables à celles offertes par le Centre Communautaire, plusieurs de ces organismes devront possiblement fermer leurs portes privant ainsi la population des services utiles qu'ils offrent.

CONSIDÉRANT le devoir qui nous incombe tous et toutes de soutenir tout groupe de citoyens et citoyennes tentant de prendre en main leur devenir, de générer leurs propres emplois et de permettre à des hommes et femmes une mise en commun de ressources humaines et techniques, surtout en ces temps difficiles.

CONSIDÉRANT le coût qu'aurait à assumer la société si elle décidait de prendre directement en charge les services qui sont offerts par le ROCCR et ainsi de remplacer les milliers d'heures de bénévolat qui sont fournies par les organismes-membres.

CONSIDÉRANT les efforts d'auto-financement fournis par le ROCCR.

CONSIDÉRANT que l'étude économique de l'OPDQ sur cet organisme démontre qu'il ne manque que très peu de choses pour assurer la viabilité du Centre communautaire et culturel.

CONSIDÉRANT que le ROCCR et le Centre communautaire et culturel ne sont pas des créatures artificielles et qu'ils sont nés en réponse à des besoins concrets auxquels personne ne semblait en mesure de répondre et que dans un tel contexte

les pouvoirs publics se doivent de soutenir de semblables initiatives.

NOUS APPUYONS LE ROCCR AFIN QUE SON APPORT A LA COMMUNAUTE RIMOUSKOISE SOIT RECONNU ET QUE LA SURVIE DU CENTRE SOIT PRESERVE

Garderie de St-Anaclet
Conseil Régional de Développement de l'Est du Québec (CRDEQ)

Garderie du Bas du Fleuve

Comité régional des coopératives d'habitation de l'Est

Office des personnes handicapées, section Rimouski (OPHQ)

Association étudiante du Cégep de Rimouski (AGECR)

Assemblée générale: COFNEQ

Les administrateurs de la Corporation de la Fête nationale pour l'est du Québec invitent cordialement toute la population à participer à leur assemblée générale annuelle qui se tiendra: Le samedi 4 décembre 1982 à compter de 14 heures au 75 boul. Arthur Buies Ouest (SNEQ) à Rimouski.

En cas de mauvaise température, veuillez rejoindre votre administrateur de comté pour confirmation ou téléphoner à 724-5204.

A noter que les frais de déplacement seront remboursés à raison de deux voitures par comté. Les personnes intéressées sont priées de contacter leur administrateur avant le 1er décembre 1982 afin de prévoir les regroupements.

Le président,
Réal Dubé

MICROSCOPES ESCHENBACH

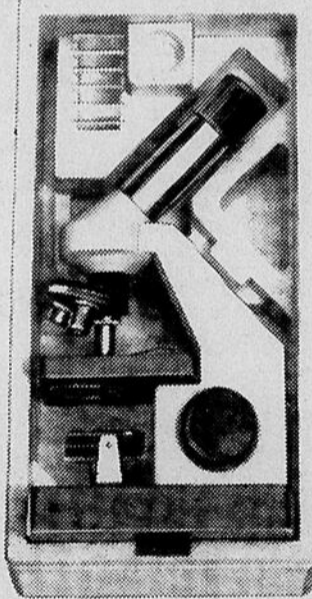

À PARTIR DE **96,00\$**

FABRICATION ALLEMANDE
EXCLUSIVEMENT CHEZ

LE NATURALISTE
4 EST, ÉVÊCHÉ, RIMOUSKI
724-6622

Jumelles, loupes, télescopes, boussoles, trépieds, microscopes, couteaux suisses.

L'Hebdo, une formule efficace pour savoir ce qui se passe dans son milieu



L'HEBDO, LE JOURNAL
LE PLUS PRES DE VOUS



RABAIS 300\$
ET OBTENEZ GRATUITEMENT GARANTIE
3 ANS OU 80,000 KM Pour un temps limité

LADA 1982 NEUVE
4,698\$ (Transport et préparation en sus, radial en sus)



C'EST PAS BEAUCOUP POUR BEAUCOUP D'ÉQUIPEMENTS!

4 portes, intérieur spacieux pour 5 passagers, moteur 4 cylindres, 83 ch à arbre à cames en tête, servo-freins, freins à disque de 10 po à l'avant sièges baquets inclinables, capitonnage en velours, accoudoir central escamotable, compte-tours, montre électrique, coffre à bagages de 10.7 pi. cu. avec lampe.

NIVA 4x4 6 998\$
Transport et préparation en sus.
Plan de location à long terme sur toutes nos voitures.

Nous effectuons toutes réparations des voitures couvertes par "Garantie Internationale".

LADA

573 Lausanne
C.P. 237
Rimouski

Automobiles Cloutier & Lévesque Inc.

723-4344

BRICOLEZ... ÉCONOMISEZ

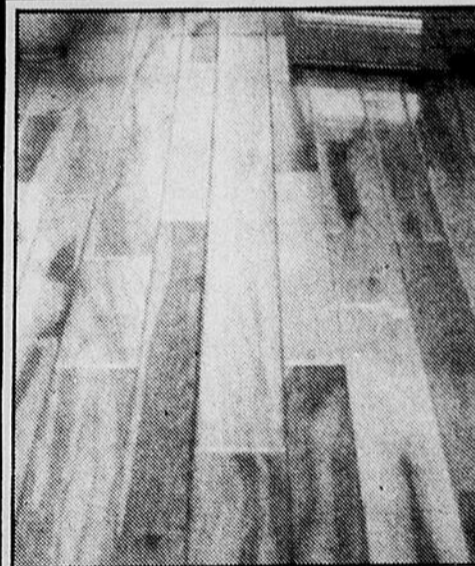

PLANCHER DE BOIS FRANC
Merisier rustique 3/4" épais
par 2" de largeur

59¢ Pied

Vous savez que le plancher de bois franc est le couvre-plancher le plus facile d'entretien, le plus durable et en plus un des moins chers. Son installation est très facile et à la portée de tout bricoleur.

EXEMPLE: vous voulez couvrir une pièce de 12 pieds de largeur par 12 pieds de longueur.

115\$

BOIS FRANC BLANCHI 4 CÔTÉS

Choix de:
chêne, érable, merisier
Inventaire complet
Prêt pour utilisation

1x1 1/2", 1x2", 1x2 1/2", 1x3",
1x3 1/2", 1x4", 1x4 1/2", 1x5",
1x5 1/2", 1x6", 1x6 1/2", 1x7",
1x7 1/2", 1x8"

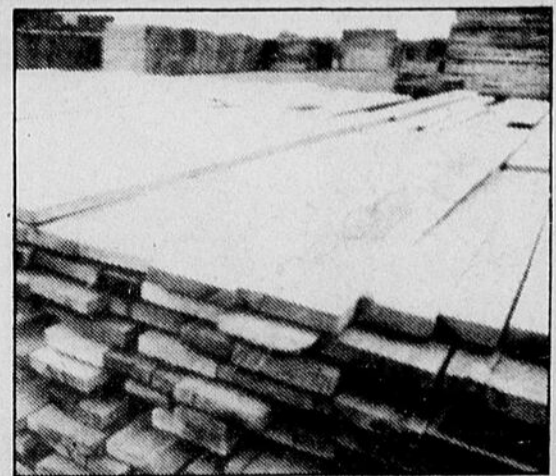

POUR CEUX QUI APPRÉCIENT LA QUALITÉ

Bois Décoratif
de rimouski inc.

"ENTREPÔT CHAUFFÉ ET ISOLÉ,
HUMIDITÉ CONTRÔLÉE = BOIS SEC"

LIVRAISON ET ESTIMATION GRATUITE.

56 LÉONIDAS, RIMOUSKI

723-2141



Monsieur Jean Bourbeau au super-conférence de la Chambre de Commerce de Rimouski

Hydro-Québec, région Matapédia, et la Chambre de Commerce de Rimouski ont le plaisir d'annoncer la venue de M. Joseph Bourbeau, président du Conseil d'administration d'Hydro-Québec, de la Société d'énergie de la Baie James et d'Hydro-Québec International.

M. Bourbeau prononcera une allocution sur le contentieux Churchill Falls - Hydro-Québec, à 18h30, le mercredi 8 décembre 1982, devant les membres et les invités de la Chambre de Commerce réunis à l'Hôtel Saint-Louis de Rimouski.

Toutes les personnes intéressées à assister à cette conférence sont priées de réserver leur couvert auprès du secrétariat de cet organisme en composant le numéro 723-2322 avant le 7 décembre 1982.

Le coût du repas est à 10\$ pour les membres et 12\$ pour les non-membres.

SPÉCIAL CIGARETTES



Format régulier
ou
king size
de toutes
marques

10,95\$

Le carton

Avec chaque achat de 20,00\$ et plus d'essence, comptant ou carte Ultramar acceptée.

SERVICE ULTRAMAR

399 BOUL. JESSOP, RIMOUSKI
(COIN LÉONIDAS ET JESSOP)

L'encan-profit d'oeuvres d'art de la Savoyane

Un bilan positif et une expérience à répéter

La Savoyane, Fondation pour la Culture de l'Est du Québec, répétera l'expérience de l'encan-profit d'oeuvres d'art.

C'est en effet ce qui est ressorti de la rencontre qui a eu lieu le dimanche 21 novembre dernier, dans les locaux de la Société Nationale de l'Est du Québec, alors que les membres du conseil d'ad-

ministration de La Savoyane, en collaboration avec le Trust Général du Canada, recevaient les artistes, artisans (es) et collaborateurs (trices) qui ont participé à l'encan-profit du 28 septembre dernier.

Les participants (es) de cette rencontre se sont dit heureux de cette initiative de La Savoyane et prêts à

collaborer de nouveau à la tenue d'un encan-profit. D'autre part, plusieurs recommandations ont été retenues afin d'améliorer l'organisation de cet événement.

Les collectionneurs et la population pourront donc se porter acquéreurs d'oeuvres d'art tout en donnant leur appui à la Fondation pour la Culture

de l'Est du Québec lors de son encan-profit, version 1983.



POUR VOS RÉNOVATIONS AVANT LES FÊTES IL FAUT CHOISIR "BEAULIEU" DU DÉCOR... POURQUOI? POUR LE CHOIX ET LES PRIX!

STORES "BALI" ET "VERTIFLEX"

**15 À 25%
D'ESCOMPTE**



**RABAIS
SUR TOUT L'INVENTAIRE
DE CÉRAMIQUE.**

**TAPISSERIE
(papier peint)**

**15%
D'ESCOMPTE**



**TAPIS, PRÉLART
20 À 40% D'ESC.**



**ESCOMPTE
SUR
BOIS FRANC
À PLANCHER**

OFFRE VALIDE DU 1er AU 11 DÉCEMBRE 1982.

B Beaulieu DECOR inc
346, LÉONIDAS, RIMOUSKI — TÉL. 723-9487
Marcel Beaulieu, prop.

1^{ER} AU 4 DÉCEMBRE

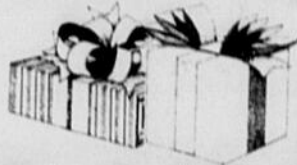

PLAN MISE DE CÔTÉ.

VENEZ DECOUVRIR LES NOMBREUSES SUGGESTIONS DE CADEAUX, QUE NOUS VOUS OFFRONS A L'OCCASION DE NOEL.



Transfert d'images

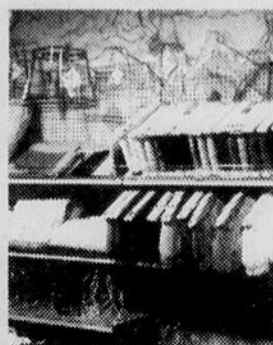

Abat-jour japonais

10%



Laminages sur bois.



Le plus grand choix d'encadrements dans la région.



Grand choix de matériel d'artiste

- Coffrets
- Chevalets
- Ensembles à l'huile et à l'acrylique.

A

"4 JOURS SEULEMENT"

40%

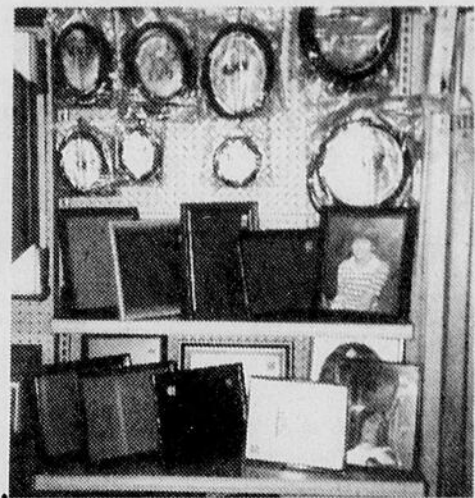

- Images
- Posters
- Reproductions



Sérigraphies, gravures québécoises et internationales

SUR TOUTE LA MARCHANDISE EN MAGASIN



Encadrement gratuit: avec tout achat d'un tableau réalisé par un artiste-peintre québécois.



12⁹⁵ Atelier d'art jr de Binny & Smith.



18⁸⁵ Atelier Crayola de Binny & Smith



art plus

QUEBEC INC.



419 Boul. Jessop
Rimouski
Tél.: (418) 723-5454

Capefour Rimouski



Le P.L.Q. explique...

L'autre méthode

Pour le PLQ, la façon dont les négociations entre le Gouvernement et ses employés sont engagées ne peut que semer la zizanie et conduire à un échec douloureux. En effet, la loi 70 qui est cause de ce déraillement de départ est inacceptable comme l'a rappelé Gérard-D. Lévesque à l'Université Laval puisqu'elle constitue une réouverture de convention. Or le PLQ n'admet la possibilité d'une réouverture de convention que si les deux parties sont d'accord pour le faire. Dans le cas contraire, chacun se doit de respecter sa signature librement apposée. Or la loi 70 fut votée par le Gouvernement péquiste sans l'assentiment des syndiqués du secteur public. C'est donc une réouverture de convention.

S'il est vrai que l'économie québécoise s'est appauvrie en 1981-1982 de 5,4% et que partant le Gouvernement n'a pas les montants dont il a besoin, alors il est tenu, comme le soutient le PLQ, de quémander des fonds auprès de tous les citoyens. Présentement l'effort est réclamé uniquement aux salariés de l'Éducation, de la Fonction publique et des Affaires sociales. Echappent donc à cette "corvée" le secteur privé et les salariés du ministère de la Justice. Pourtant parmi ceux qui relèvent de la Justice, il y a de très hauts salariés: les juges,

par exemple. Le PLQ estime donc injuste la baisse de salaire de 18,9% décrétée par la loi 70 alors que sont soustraits à tout sacrifice collectif ceux qui profitent des échappatoires fiscaux en n'étant pas taxés sur les gains qu'ils font, ni suffisamment imposés sur les profits qu'ils réalisent.

De plus, le Parti libéral du Québec est en désaccord total avec le Gouvernement au sujet de l'information donnée au public ou plutôt payée par lui. Inonder les médias de pages entières de publicité payée et joindre aux chèques de paye un bulletin spécial est aux yeux du PLQ une propagande pure et simple et, de plus, une preuve indubitable que le Gouvernement ne veut négocier ni aux tables centrales, ni aux tables sectorielles. Le PLQ, au lieu de dépenser ainsi l'argent des Québécois, l'aurait utilisé pour informer les citoyens des effets démultiplicateurs et négatifs de la loi 70 - elle retire des centaines de millions de dollars aux consommateurs - sur le chômage et l'économie du Québec. Ce faisant, il aurait réussi d'une pierre deux coups: éclairer honnêtement les Québécois sur la nature de cette loi et éviter une autre division antisociale des Québécois en soulevant les travailleurs du privé contre ceux du public.

7 décembre 1982 à 19h30 Programme du Mardi du Conservatoire

Piano Classe Serge Gravel:
Anne Marinier, Cycle III, 3e année

Clavecin Classe Anatole Gagnon:
Myriam Desrosiers, Cycle III, 1e année
Anne-Marie Forest, Concours

Orgue Classe Jacques Montgrain:
Marc D'Anjou, Cycle III, 2e année
Au programme: des oeuvres de Scarlatti, Duphly, Ravel, Froberger, Couperin et Bach.

AU PIANO: Serge Gravel
Ce concert a lieu à la salle de concert du Conservatoire de musique de Rimouski au 22 de la rue Ste-Marie.
ENTREE LIBRE



LES ENTREPRISES INC.
PERENNE
ENTREPRENEUR GENERAL



- construction commerciale
- construction résidentielle
- renovation de tout genre
- bâtiment agricole
- service de dessin

jean-guy proulx 723 1710
c.p. 1051 rimouski

VENTE AVANT NOËL!

DÉBUTANT LE 29 NOVEMBRE

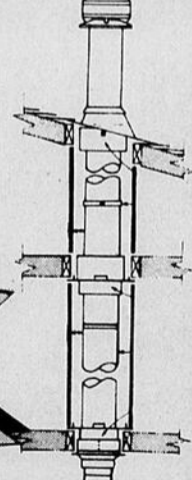
 "KRESNO" Prix régulier 795,00\$ SPÉCIAL 695\$	 CHALEUREUX "500" Prix régulier 695,00\$ SPÉCIAL 575\$ Soufflerie et pare-étincelles inclus.	 CHASSEUR Prix régulier 459,00\$ SPÉCIAL 385\$
 CAMPAGNAR "1" Prix régulier 610,00\$ SPÉCIAL 550\$ Pare-étincelles, pelle et tisonnier inclus.	 PARLOR STOVE Fonte 1ère qualité Prix régulier 249,95\$ SPÉCIAL 229,95\$	 PAYSAN No 1920 Prix régulier 700,00\$ SPÉCIAL 490\$ Pare-étincelles inclus.
 CHALEUREUX "100" Prix régulier 425,00\$ SPÉCIAL 360\$ Pare-étincelles inclus.	 "BOX STOVE 30" Fonte 1ère qualité Prix régulier 159,95\$ SPÉCIAL 139,95\$	 MAISON Prix régulier 599,00\$ SPÉCIAL 499\$
FOURNAISES  "Newmac" WB-100 SPÉCIAL 750\$  "Hunter" MP-80 Prix régulier 820,00\$ SPÉCIAL 675\$		GRATUIT 1 THERMOMÈTRE d'une valeur de 10,95\$ avec tout achat de poêle de 300,00\$ et plus.

15% SUR CHEMINÉES "GSW"  GRATUIT 1 BROSSÉ À CHEMINÉE avec tout achat de cheminée préfabriquée "GSW" de 12' et plus.	15% SUR ACCESSOIRES DE FOYER 15% DU PRIX RÉGULIER SUR VENTILATEURS DE PLAFOND 15% SUR LES TUYAUX NOIRS 15% SUR DÉCORATIONS ET LAMPES EN CUIVRE  20% SUR BROSSÉS À CHEMINÉE
---	--

CES PRIX S'APPLIQUENT SUR MARCHANDISE EN MAGASIN SEULEMENT.

VENEZ TÔT POUR UN MEILLEUR CHOIX, PAYEZ ET EMPORTEZ.



BOUTIQUE
Autour du feu inc.

75, HÔTEL DE VILLE, RIVIÈRE-DU-LOUP 862-9637
167, ST-GERMAIN EST, RIMOUSKI 724-6438

INFO DROIT

par: **Régnald Doucet**

La publicité et les enfants

Le temps des Fêtes approche. On peut facilement le constater si l'on écoute de temps à autre la télévision. Les annonces de jouet se font de plus en plus nombreuses; des jouets qu'on nous dit d'ailleurs plus intéressants les uns que les autres et combien nécessaires pour l'éducation des enfants. Mais jusqu'à quel point peut-on vanter ces jouets?

La loi sur la protection du consommateur définit le mot "enfant" comme étant toute personne âgée de moins de 13 ans. Elle précise par ailleurs que toute publicité commerciale destinée aux enfants est frappée d'interdiction. Faut-il en conclure que toute publicité destinée aux jeunes de moins de 13 ans est interdite? Non, la loi nous dit par exemple qu'elle exempte de son application les messages publicitaires présentés à des enfants et dont l'objet est d'annoncer un spectacle qui leur est destiné. De même, la loi exempte de son application les messages publicitaires destinés à des enfants, lesquels messages sont constitués par une vitrine, un étalage, un contenant, un emballage ou une étiquette ou lesquels messages peuvent apparaître sur ces vitrines, emballages ou contenants.

L'exemption dont il est fait mention dans le paragraphe précédent est loin

d'être absolue. Cette publicité doit se conformer aux normes de la loi. Ainsi un message publicitaire destiné à des enfants ne peut exagérer la matière, les caractéristiques, le rendement ou la durée d'un bien ou d'un service. Le message ne peut minimiser le degré d'habileté, la force, l'adresse ou l'âge requis pour faire usage du bien ou du service. Le message ne peut employer un superlatif pour décrire les caractéristiques du bien ou du service; le message ne peut non plus employer un diminutif pour en indiquer le coût. Par exemple, le message ne peut décrire les figurines de la guerre des étoiles comme étant "les plus belles" figurines vendues sur le marché tout comme il ne peut pas dire de ces figurines qu'elles se vendent à "\$7.99 seulement."

Le message publicitaire ne doit pas inciter directement un enfant à acheter un bien. Il ne doit pas non plus inviter l'enfant à inciter une autre personne (un parent) à acheter le bien ou à s'informer de ce bien. Par exemple, le message qui annoncerait des figurines en disant: "Demandez à vos parents de vous les acheter", ne serait pas légal tout comme ne serait légal le message qui se terminerait par "Procurez-vous ces figurines ou procurez-vous immédiatement, etc..."

Le message publicitaire ne peut pas représenter des habitudes de vie sociale ou familiale répréhensibles. Il ne doit pas annoncer un bien ou un service qui, par sa nature, sa qualité ou son usage ordinaire, ne devrait pas être à l'usage de l'enfant. Il ne doit pas annoncer un médicament ou une spécialité pharmaceutique destinée aux enfants. Il ne doit pas annoncer une

vitamine sous forme liquide, en poudre ou en comprimés. Il ne peut représenter une personne agissant d'une façon imprudente. Il ne peut non plus représenter un bien ou un service de façon à en suggérer un usage impropre ou dangereux.

Le message publicitaire ne peut représenter une personne ou un personnage connu des enfants, SAUF s'il s'agit d'un artiste qui ne figure pas dans une publication ou une émission destinée aux enfants. A ce sujet, il est bien de préciser que les annonces des restaurants A et W ou le clown Ronald Mc Donald sont légales puisque, au sens de la loi, le gros Ours A et W ou le clown Ronald

Mc Donald ne sont pas des personnages connus des enfants: ceux-ci ayant été créés dans le but d'offrir un service, ils ne sont utilisés qu'à cette fin seulement. Par ailleurs, il deviendrait illégal pour le clown Ronald Mc Donald d'annoncer les céréales Post ou pour l'Ours A et W d'annoncer le miel Kraft.

Le message ne peut utiliser un procédé d'animation cinématographique ou une bande illustrée, SAUF si la publicité est faite dans le but d'annoncer la tenue d'un spectacle pour enfant ou la publication d'une bande illustrée. Le message ne peut suggérer que le fait de posséder ou d'utiliser un bien développe un

avantage physique, social ou psychologique chez l'enfant alors que la privation d'un tel bien a un effet contraire. Enfin, le message ne peut annoncer un bien d'une façon telle qu'en enfant soit faussement porté à croire que, pour le prix ordinaire de ce bien, il peut se procurer d'autres biens que

celui annoncé. Notons en terminant que toute infraction à la loi ou au règlement rend le contrevenant passible d'une amende pouvant varier de \$200.00 à \$5,000.00 s'il s'agit d'une corporation, ou de \$100.00 à \$2,000.00 s'il s'agit d'un particulier. **BONNE SEMAINE!**

ROSAIRE GAUTHIER

505 boul. des Vétérans
Pointe-au-Père
Tél.: 723-4747

Service complet en assurance

- vie et rentes
- collective
- générale

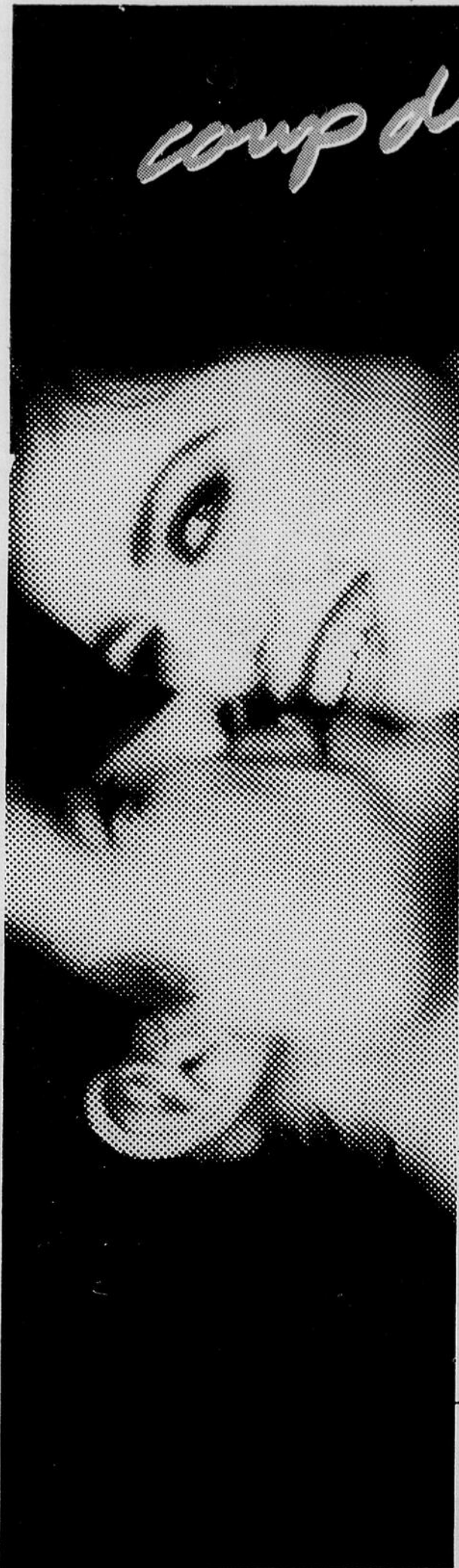

coup de foudre...

Elle a le coup de foudre...
pour une machine à coudre
SINGER*

Ne vous alarmez pas! Montrez-lui que vous êtes de ceux qui savent réagir à la concurrence. Pendant les Fêtes, profitez des aubaines Singer et... tournez ce coup de foudre à votre avantage!

La Touch-Tronic* 2010

- tableau à mémoire
- sélection électronique de points
- panneau convertible Flip & Sew*

Ord. 1 399\$[†] PRIX DES FÊTES 1 199\$

**ECONOMISEZ
200\$**

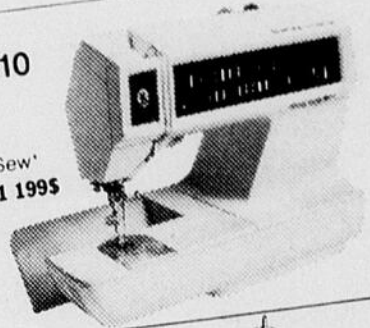

La Singer 6105

- choix de 8 points
- dispositif à boutonnières incorporé
- bras libre

Ord. 379\$[†]

**PRIX
DES
FÊTES 329\$**

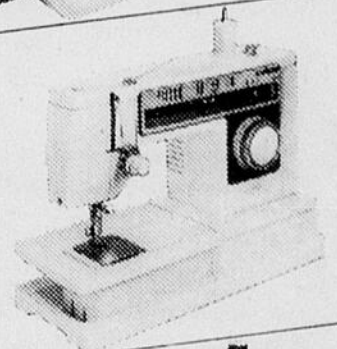

La Fashion Mate* 247

- points droit et zig-zag
- insertion de l'aiguille en une seule direction possible
- canette à l'avant facile à introduire et à retirer

Ord. 169\$[†]

**PRIX
DES
FÊTES 149\$**

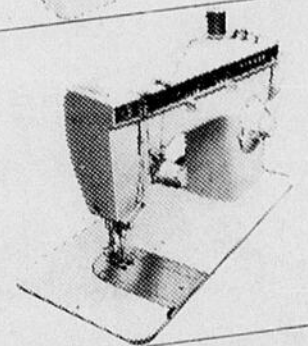

Et ajoutez à cela d'autres petites surprises! Choisissez parmi notre assortiment complet d'articles de mercerie, de ciseaux et de paniers de couture.

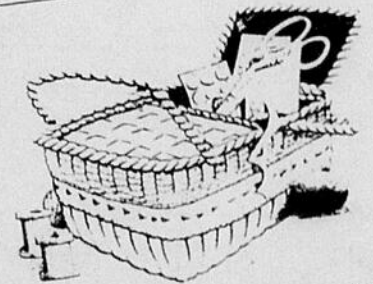

SINGER

LA GRANDE PLACE
RIMOUSKI
723-2072

Possibilités de crédit
*Marque déposée de THE SINGER COMPANY
†Le prix peut varier
Remise sur échange
Plus de 300 concessionnaires au Canada pour trouver votre Singer

AIGUISAGE
Aiguillage de ciseaux, couteaux, scies rondes, scies au carbure, scies à main, égoïnes, ainsi que tout ce qui peut couper.

CENTRE D'AFFÛTAGE
Au comptoir de **RÉJEAN GAUVIN INC.**
105 St-Germain Est, Rimouski
724-4042

PROTÉGEZ-VOUS CONTRE LE VOL - FEU VANDALISME

Système approuvé CSA et ULC
Estimation gratuite - Travail garanti
Service 24 heures

DELAND CONTRÔLES ENR.
Ghislain Deland, prop.
724-6792



PHARM-ESCOMPTE[®]
JEAN COUTU

C'est tellement mieux...

c'est bien évident!

**PROFITEZ
DE NOS
SUPER
SPÉCIAUX**

PERSONNELLE
Sac à glace ou à eau chaude

Avec ce coupon PJC **4,49\$**

LIMITE 3 PAR CLIENT - EXPIRATION 5 DÉC. '82.

CRICKET
Briquet jetable

Avec ce coupon PJC **66¢**

LIMITE 3 PAR CLIENT - EXPIRATION 5 DÉC. '82.

USTENSILES DE CUISINE
Couteaux, fourchettes, cuillères à soupe ou à thé

Au choix
Avec ce coupon PJC **4/1,66\$**

LIMITE 3 PAR CLIENT - EXPIRATION 5 DÉC. '82.

COQUILLAGE
Avec tout achat de 8,50\$ en produit,
**OBTENEZ GRATUITEMENT
UN LAIT DÉMAQUILLANT
"COQUILLAGE"**

Valeur de **9,75\$**

LIMITE 3 PAR CLIENT - EXPIRATION 5 DÉC. '82.

**STYLO, MONTRE ET
CALCULATRICE**

Avec ce coupon PJC **16,97\$**

LIMITE 3 PAR CLIENT - EXPIRATION 5 DÉC. '82.

PLANTERS
Arachides blanches

750 g
Avec ce coupon PJC **2,93\$**

LIMITE 3 PAR CLIENT - EXPIRATION 5 DÉC. '82.

LINGES À VAISSELLE
100% coton - Pqt de 3's

Avec ce coupon PJC **1,47\$**

LIMITE 3 PAR CLIENT - EXPIRATION 5 DÉC. '82.

POIGNÉES EN COTON

Avec ce coupon PJC **2/1,47\$**

LIMITE 3 PAR CLIENT - EXPIRATION 5 DÉC. '82.

SHIELDS
Condoms Conceptrol lubrifiés
ou non. 15 condoms pour le
prix de 12

Avec ce coupon PJC **3,47\$**

LIMITE 3 PAR CLIENT - EXPIRATION 5 DÉC. '82.

CHIFFONS J
Bte de 10's

Avec ce coupon PJC **1,37\$**

LIMITE 3 PAR CLIENT - EXPIRATION 5 DÉC. '82.

CÉPACOL
Gargarisme - En 750 ml

Avec ce coupon PJC **2,97\$**

LIMITE 3 PAR CLIENT - EXPIRATION 5 DÉC. '82.

SMILES'N CHUCKLES
Rondelles à la menthe
100 g

Avec ce coupon PJC **2/99¢**

LIMITE 3 PAR CLIENT - EXPIRATION 5 DÉC. '82.

ALGEMARINA
Shampooing - 200 ml

Rég. 4,49\$
Avec ce coupon PJC **1,47\$**

LIMITE 3 PAR CLIENT - EXPIRATION 5 DÉC. '82.

ROLL ROYCE

Radio d'auto AM
Avec ce coupon PJC **15,88\$**

LIMITE 3 PAR CLIENT - EXPIRATION 5 DÉC. '82.

CONSULTEZ NOTRE CIRCULAIRE INSÉRÉE DANS CE JOURNAL

Maybelline

"Great lash"
MASCARA
Couleurs assorties

Avec ce coupon PJC **1,89**

LIMITE 3 PAR CLIENT

OMBRE À PAUPIÈRES
COULEURS VARIÉES

Avec ce coupon PJC **2,77**

"Fresh lash"
MASCARA
"24 heures"

Avec ce coupon PJC **1,89**

LIMITE 3 PAR CLIENT



DERNIÈRE MINUTE!

**PAIN, LAIT, BEURRE, LIQUEURS DOUCE
DÉPANNEUR À VOTRE SERVICE**

NOUVEAU PRODUIT
PORTE CHAUSSURES ULTRA

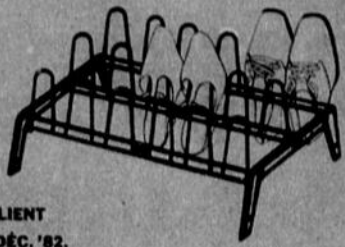

AVEC CE COUPON PJC
SPÉCIAL
3,99\$
EN PLASTIQUE TRÈS RÉSISTANT
PEUT CONTENIR 9 PAIRES - PREND PEU D'ESPACE
PROTÈGE VOS SOULIERS

LIMITE 3 PAR CLIENT
EXPIRATION 5 DÉC. '82.

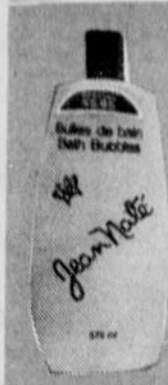

Jean Naté
Plus frais qu'un printemps

Bulles de bain ou
lotion corporelle
575 ml

Avec ce coupon PJC

4,99\$

LIMITE 3 PAR CLIENT - EXPIRATION 5 DÉC. '82.



CAREFREE

Protection légère
30 serviettes
Avec ce coupon PJC

2,09\$

LIMITE 3 PAR CLIENT - EXPIRATION 5 DÉC. '82.



ARTÉCHOL

Aide à la digestion
Avec ce coupon

2,99\$

LIMITE 3 PAR CLIENT - EXPIRATION 5 DÉC. '82.

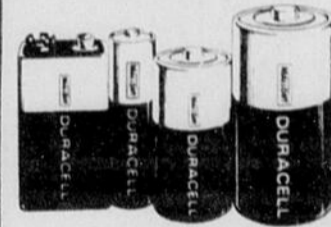

DURACELL

Piles: AA-AAA-C-D
Paquet de 2's
Avec ce coupon PJC

2,49\$

LIMITE 3 PAR CLIENT - EXPIRATION 5 DÉC. '82.



JEAN COUTU

Eau minérale
750 ml
Avec ce coupon PJC

55¢

LIMITE 3 PAR CLIENT - EXPIRATION 5 DÉC. '82.



SUNLIGHT

Détergent à lessive
6 litres
Avec ce coupon PJC

2,99\$

LIMITE 3 PAR CLIENT - EXPIRATION 5 DÉC. '82.

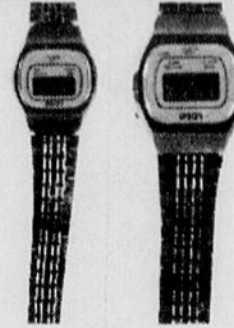

MONTRES

Pour hommes ou dames
Avec ce coupon PJC

5,87\$

LIMITE 3 PAR CLIENT - EXPIRATION 5 DÉC. '82.

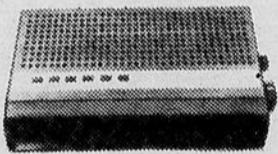

RADIO-RÉVEIL AM/FM

Affichage lumineux
Avec ce coupon PJC

24,88\$

LIMITE 3 PAR CLIENT - EXPIRATION 5 DÉC. '82.



LOWNEY

Cerises au Marasquin
300 g
Avec ce coupon PJC

2,47\$

LIMITE 3 PAR CLIENT - EXPIRATION 5 DÉC. '82.



JORDAN

Brosse à dents
Dure, moyenne, souple
Avec ce coupon PJC

87¢

LIMITE 3 PAR CLIENT - EXPIRATION 5 DÉC. '82.



PLANTERS

Noix mélangées - 350 g
Avec ce coupon PJC **3,97\$**
Noix d'acajou
350 g
Avec ce coupon PJC **5,97\$**

LIMITE 3 PAR CLIENT - EXPIRATION 5 DÉC. '82.



WHITE SWAN

Papier hygiénique
4 rouleaux
Avec ce coupon PJC

99¢

LIMITE 3 PAR CLIENT - EXPIRATION 5 DÉC. '82.



CIGARETTES

Format régulier
ou king size
Avec ce coupon PJC

11,29\$

AVIS: Santé et Bien-Etre Social Canada considère que le danger pour la santé croît avec l'usage. Evitez d'inhaler.
LIMITE 3 PAR CLIENT - EXPIRATION 5 DÉC. '82.

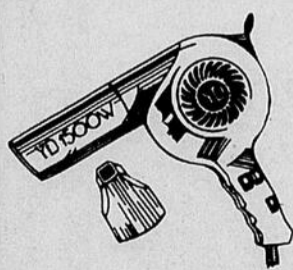

YVES DEAUVILLE

Séchoir professionnel
1500 watts
Avec ce coupon PJC

12,99\$

LIMITE 3 PAR CLIENT - EXPIRATION 5 DÉC. '82.



FER À FRISER

Avec ce coupon PJC

10,88\$

LIMITE 3 PAR CLIENT - EXPIRATION 5 DÉC. '82.



HANKSCRAFT

Vaporisateur air chaud
No 5592
Avec ce coupon PJC **10,49\$**

Humidificateur air froid
No 241
Avec ce coupon PJC **20,89\$**

LIMITE 3 PAR CLIENT - EXPIRATION 5 DÉC. '82.

ES, ETC...
CE.

7 JOURS ET 7 SOIRS, TOUS LES WEEK-ENDS.
114 ST-GERMAIN OUEST, RIMOUSKI
NOUS NOUS RESERVONS LE DROIT DE LIMITER LES QUANTITES.

723-2459
723-3338



PHARM-ESCOMPTE
JEAN COUTU

C'est tellement mieux c'est bien évident!



CARREFOUR RIMOUSKI

AUBAINE DE LA SEMAINE

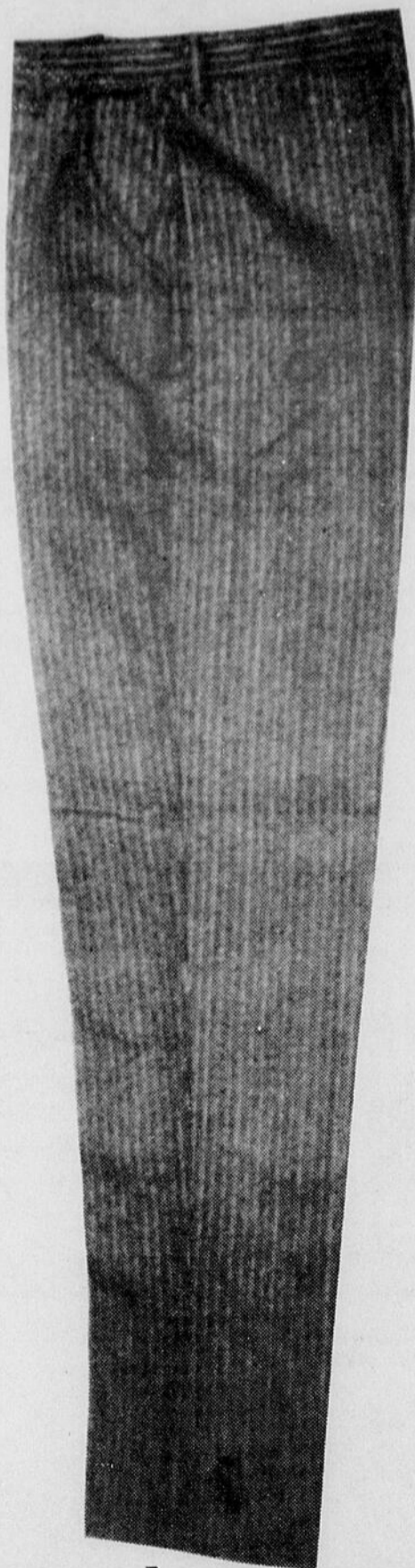

**JEANS À RAYURES
POUR DAMES**

Bleu marin
rayé blanc
Rég. 24,00\$

19⁹⁹

SPÉCIAL



Pour satisfaction garantie...
demandez-nous
n'importe quoi ou presque!

**Année mondiale des communications
Concours d'affichage**

Les graphistes professionnels et les étudiants en arts graphiques de la région sont invités à participer à un concours d'affiche, dans le cadre de la prochaine année mondiale des communications. Ce concours est organisé par le ministère des Communications du Québec en collaboration avec la Société des graphistes du Québec. Tous les projets devront être déposés avant le 23 décembre 1982 à la Société des graphistes du Québec.

Rappelons que l'Année 1983 a été proclamée par l'Assemblée générale des Nations Unies, Année mondiale des communications.

Le ministère des Communications a pris en charge la planification des activités de l'AMC en territoire québécois. Le ministère des Communications cherchera à sensibiliser le public en général sur le rôle que jouent les communications dans le développement économique, social et culturel du Québec.

Ce concours d'affiche doit permettre de faire connaître et d'encourager les talents québécois en communication graphique, de sensibiliser les graphistes aux manifesta-

tions de l'AMC au Québec et d'affirmer le rôle essentiel joué par les graphistes dans le domaine de la communication.

Deux catégories ont été créées pour ce concours:
•Une pour les professionnels, dotée de deux prix: 1er prix 1 500\$, 2e prix 1 000\$.
•Une pour les étudiants en arts graphiques, com-

portant deux prix: 1er prix 1 000\$, 2e prix 500\$.

Rappelons que seuls les projets réalisés par des résidents québécois et déposés avant le 23 décembre 1982 à la Société des graphistes du Québec.

Un dépliant présentant les modalités de participation au concours est dis-

ponible aux bureaux de Communication-Québec de Rimouski, Gaspé et Îles-de-la-Madeleine et également à la Société des graphistes du Québec à l'adresse suivante:
Concours AMC
1514, av. du Docteur Penfield
Montréal (Québec) H3G 1X5
Tél.: (514) 934-0947

AVEC
MARIE EYKEL
COMBATEZ
LES MALADIES
RESPIRATOIRES,
SOUSCRIVEZ À
LA CAMPAGNE DU
**TIMBRE
DE NOËL**
Association Pulmonaire du Québec

MAINTENANT OUVERT

audiophile HAUTE FIDÉLITÉ

PLACE ST-LAURENT TÉL.: 722-6028

DU BON SON À BON PRIX (80 WATTS)

marantz®

TABLE TOURNANTE (avec cartouche) TT 1200

SYNTHONISATEUR ST-310

AMPLIFICATEUR PM-350

HAUT-PARLEURS DISTINCTION 1030

Prix rég. 1 251,00\$ **SPÉCIAL 875,00\$**

KENWOOD

LECTEUR À CASSETTES KX70 - Prix rég. 429,95\$ **SPÉCIAL 258,98\$**

BROSSE "DECCA" SPÉCIAL **13,39\$** CASSETTE TDK SA-C90 SPÉCIAL **5,49\$**

GRATUIT!
UN DISQUE À LA BOUTIQUE "LE SILLON" (VOTRE CHOIX, DÉTAIL SUGGÉRÉ: 10,98\$ MAXIMUM) AVEC TOUT ACHAT D'UNE CHAÎNE STÉRÉO (TABLE TOURNANTE, AMPLI, HAUT-PARLEURS). QUANTITÉ LIMITÉE - TEMPS LIMITÉ.

13%

TAUX SUJET À CHANGEMENT.

SOCIÉTÉ D'ENTRAIDE ÉCONOMIQUE DE RIMOUSKI
125 OUEST ÉVÊCHÉ
RIMOUSKI — 723-2327

TAUX DE DÉPÔT À TERME

30 à 89 jours	10¼%
90 à 179 jours	10½%
180 à 364 jours	11¼%
1 an	11¾%
2 ans	12%
3 et 4 ans	12½%
5 ans	13%

Régie par l'Assurance-dépôt du Québec.

Santé et bien-être animal

Dr Michel Pepin, mdv

Entre deux yeux

Un des événements les plus attendus après la naissance de petits chiots ou chatons est sans doute l'ouverture de leurs yeux vers le 12^{ème} jour. Par contre ce n'est que vers 1½ mois que leur vision sera complètement normale.

Comment voit-il?:

En prélude, sachez que le chien et le chat ne voient pas en couleur (pas plus que le taureau d'ailleurs). Il n'y a que la marmotte qui peut distinguer quelques couleurs. Pour ce qui est du chien, celui-ci est plutôt myope. Il distingue mal les choses loin de lui, il est aussi en partie astigmat, c'est à dire que les objets lui semblent déformés. Par contre il possède une perception très vive des mouvements. Finalement le chien possède un champ de vision d'environ le 3/4 de celui de l'homme et plus le chien a le nez long, plus ce champ est réduit.

Est-ce qu'ils voient la nuit?

Les animaux domestiques sauf le porc et le

lapin ont une particularité que l'homme n'a pas. Il possède derrière la rétine (où ce fait l'image dans l'oeil); une structure spécialisée de la choroïde que l'on nomme Tapetum. Son rôle est d'agir comme un miroir en reflétant les rayons lumineux qui ainsi repassent la rétine, augmentant leur vision nocturne. Voilà donc pourquoi ils ont meilleure vision que nous la nuit, mais ça leur prend quand même un brin de lumière. C'est d'ailleurs ce même tapetum que vous observez le soir lorsque les phares de l'auto éclairent les yeux d'un chat près de la route.

Membranes nictitantes:

Ou troisième paupière servant de protecteur de l'oeil en cas de problèmes. Chez les humains cette structure est atrophiée et on peut en retrouver le vestige dans le coin médial de chaque oeil. Cette troisième paupière est tapissée de petites glandes qui lubrifient la cornée. Parfois des problèmes gastro-intestinaux ou des tranquillisants tel l'Atravet pour les voyages, font remonter la nictitante qui obstrue une partie de l'oeil.

Un petit conseil au sujet des propriétaires qui laissent leur chien se sortir la tête par la fenêtre de l'auto en marche. Sachez que votre toutou s'expose à de sérieux problèmes de conjonctive (inflammation de la conjonctive de l'oeil) causés par le vent. L'oeil devient rouge, larmoyant et douloureux pour l'animal. Même avertissement pour les oreilles. Souvent, on peut dire de quel côté le chien se sort la tête, juste en identifiant laquelle des deux oreilles souffrent d'une otite.

Si vous désirez de plus amples informations ou avez des commentaires et des suggestions à formuler au sujet de cette chronique, vous pouvez contacter le Dr. Pepin au 183 rue St-Anne, tél. 724-4954.



M. Georges Boudreau
Monsieur Charles Mercier, vice-président, marketing et services de Québec-Téléphone, annonce la nomination de Monsieur Georges Boudreau au poste de directeur des services aux clients. Avant d'occuper cette fonction, Monsieur Boudreau assumait la direction de la planification du revenu.

FOURNIER & FRÈRES ENR.

Hervé et Gonzague Fournier, props.



Entrepreneurs généraux

Spécialités:

Recouvrement et isolation de couverture. Toitures d'asphalte et gravier. Réparation de tous genres.

345 Dollard, Rimouski
Bureau et résidence: Gonzague Fournier 723-7098

Y'A DE L'ACTION À LA GRANDE PLACE



SPECTACLE DE VIOLONEUX

POUR VOUS LES JEUNES!

Déjeuner au restaurant Le Charolais avec le Père Noël tous les samedis à compter de 8h30

99¢

TIRAGE DE DEUX JOUETS TOUS LES SAMEDIS

UNE COMMANDITE DE



POUR VOUS LES PARENTS!

HALTE-GARDERIE (EN FACE DE PEOPLES) JUSQU'AU 18 DÉCEMBRE

Jeudi: 14h00 à 17h00 et 18h30 à 20h30 - Vendredi: 14h00 à 17h00 et 18h30 à 20h30. Samedi: 10h00 à 12h00 et 14h00 à 16h00 pour les enfants de deux ans et plus.

UNE COMMANDITE DE: STEINBERG



VENEZ RENCONTRER LE PÈRE NOËL DANS SON ROYAUME.



FAITES PHOTOGRAPHER VOS ENFANTS

POUR SEULEMENT

1,99\$

JEUDI ET VENDREDI

14h00 à 16h00
18h30 à 20h30

SAMEDI

10h00 à 12h00
14h00 à 16h00

CENTRE COMMERCIAL

"T'AS QU'À TROTTER DU BON CÔTÉ"

L'ASSOCIATION DES MARCHANDS DE LA GRANDE PLACE

La grande place Centre commercial Rimouski

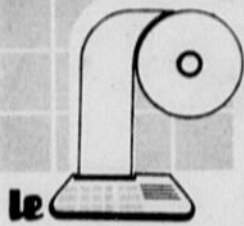

le

rapport

tsl inc

OLIVETTI

PHILIPS

MONTEL



146 CATHÉDRALE
RIMOUSKI
723-0606
MEMBRE



SERVICE DE LIVRAISON
ET DE RÉPARATION

Nouveau financement de la SDC, investissement important au Cooprix de Rimouski

Suite à un règlement concordaire avantageux et dans la foulée d'un plan de redressement qui commence déjà à porter ses fruits, la Coopérative des consommateurs de Rimouski procède actuellement à des aménagements qui lui permettront d'accueillir une "Maison des vins" de la Société des alcools du Québec. Ce projet nécessite des investissements de l'ordre de \$300,000 et la Société de développement coopératif a accepté d'y investir \$140,000 sous forme de prêt subordonné.

Cette entente est très intéressante pour la coopérative puisqu'elle permettra de réduire les coûts d'opération du Cooprix tout en augmentant l'achalandage. Notons que cette succursale de la SAQ sera la seule "Maison des vins" de tout l'Est du Québec, ce qui rend l'investissement intéressant, non seulement pour la coopérative, mais également pour l'ensemble de la population régionale.

L'investissement de la coopérative implique donc

l'aménagement d'un local de 8,000 pieds carrés pour recevoir la succursale de la SAQ. Cela entraînera également des modifications importantes à l'intérieur du Cooprix telles que la relocalisation de certains services. L'aspect extérieur du magasin subira aussi quelques changements.

Cet investissement est le quatrième que la Société autorise dans le cas de la Coopérative des consommateurs de Rimouski. Cela porte la participation de la SDC à plus de \$700,000 dont plus de la moitié a été investi récemment lors de l'opération de refinancement de l'entreprise. La situation financière de la coopérative est maintenant saine et ce dernier investissement accélérera encore la rentabilité de l'entreprise.

Val Neigette

Dans un tout autre secteur d'activité, la SDC a autorisé un investissement de \$47,000 pour participer au financement du Centre coopératif de loisirs et de sports de Val Neigette. Cette coopérati-

ve a acheté les actifs de la Corporation du centre de ski de Val Neigette et elle administrera dorénavant ce centre de ski.

Suite à l'expérience du Mont Orignal (Bellechasse), des usagers ont eu l'idée de se regrouper en coopérative pour acquérir la Station de Val Neigette. La coopérative compte déjà plus de 150 membres et on espère atteindre le nombre de 300 à moyen terme.

Outre la participation de la SDC, le financement de cet investissement est assumé par une institution financière de la région. Les membres, pour leur part, ont déjà souscrit \$58,000 dans leur

entreprise. Le projet global est évalué à \$320,000 et il comprend l'acquisition des actifs et la constitution d'un fonds de roulement qui permettra à la coopérative de débiter ses opérations.

La formule devrait donner un nouvel essor au Centre de ski de Val Neigette. La possibilité pour les usagers de deve-

nir propriétaires de leur centre de ski devrait s'avérer intéressante à plus d'un point de vue. Ceux-ci pourront non seulement s'assurer que la qualité des services sera maintenue, mais ils pourront également participer aux décisions qui marqueront l'orientation à long terme de ce centre de loisirs et de sports.

NOUVEAU SERVICE SECRETARIAT GÉNÉRAL DE RIMOUSKI ENR.

304-A ST-GERMAIN EST, RIMOUSKI (QUÉ)
G5L 1B9

TÉL.: 724-7326

CHIROPRATIQUE par Jules Lambert d.c. (60-269)

Le doute est le commencement de la sagesse

Etes-vous sûr que ce n'est pas le mauvais état de votre colonne vertébrale qui mine votre santé? Depuis combien de temps avez-vous fait examiner la vôtre par un spécialiste en la matière? Tous les jours, les chiropraticiens découvrent dans leurs bureaux des malades qui auraient juré n'avoir rien à la colonne et qui, pourtant, se faisaient soigner depuis des années sans succès. La correction de leurs déviations leur a redonné la santé et ils se demandent encore comment une telle chose a pu si facilement se produire. Ne désespérez pas; il y a sûrement pour vous une solution qui n'a pas encore été découverte. Comment pouvez-vous prétendre avoir tout essayé si vous avez négligé l'essentiel?

LE RIRE EST UN REMÈDE GRATUIT
LE PROFESSEUR:
Elève Surprenant, nommez-moi cinq choses qui contiennent du lait.

L'ELEVE: Le beurre, le fromage, la crème glacée, et... deux vaches.

NOMINATION



M. Isidore Proulx

Monsieur Alain Leblond, président de la Firme Gestion Gémiat Inc., propriétaire de la Quincaillerie RONA de la Grande Place a le plaisir d'annoncer la nomination de Monsieur ISIDORE PROULX à titre de secrétaire de la compagnie.

La venue de Monsieur Proulx en tant que membre du conseil d'administration constitue une addition heureuse à notre équipe car nous projetons le développement de nouveaux services pour les clients de notre quincaillerie.

Monsieur Proulx désire aviser ses clients du domaine de l'automobile qu'il demeure toutefois à leur service comme représentant des ventes chez Boulevard Chevrolet Inc.

Pleins feux sur les performances Volkswagen '83.

Rabbit

GTI

Rabbit & Jetta
TURBO DIESEL

La voiture hautes performances la plus populaire d'Allemagne est maintenant offerte au Canada.

Volkswagen est le premier fabricant à offrir la technique «turbo» à bon compte.

Venez voir nos vedettes '83.

Automobiles

Michel Perreault Inc.

401 St Jean-Baptiste Est
Rimouski, Qué. G5L 1Z2



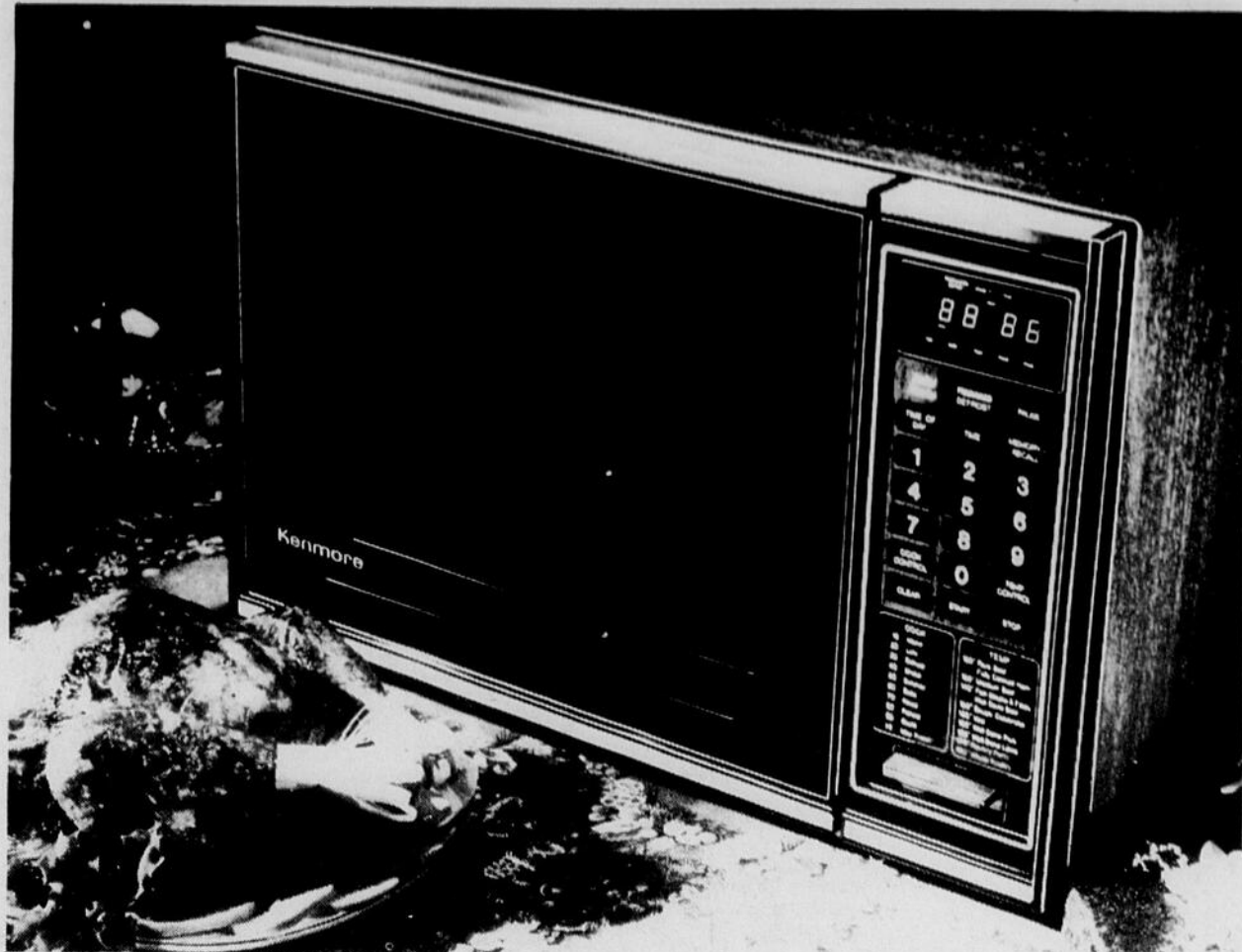

Rabais \$130

sur four
à micro-ondes
Kenmore

Pour Noël, faites-lui un cadeau utile... un four à micro-ondes électronique à commandes à effleurement, mémoire à 4 étapes, puissance de 90 à 625 watts et 10 réglages préprogrammés. Repas complet, sonde thermique et mise en marche différée. Capacité 1,4 pi. cu. Un cadeau qui sera apprécié de toute la famille!

226 299 720 DL—Rég. \$829.98... 699.98

Prix en vigueur jusqu'au
24 décembre 1982,
dans la limite
des stocks disponibles

Moitié prix

sur
ensembles
'Régence'
Sears-O-Pedic

Sears

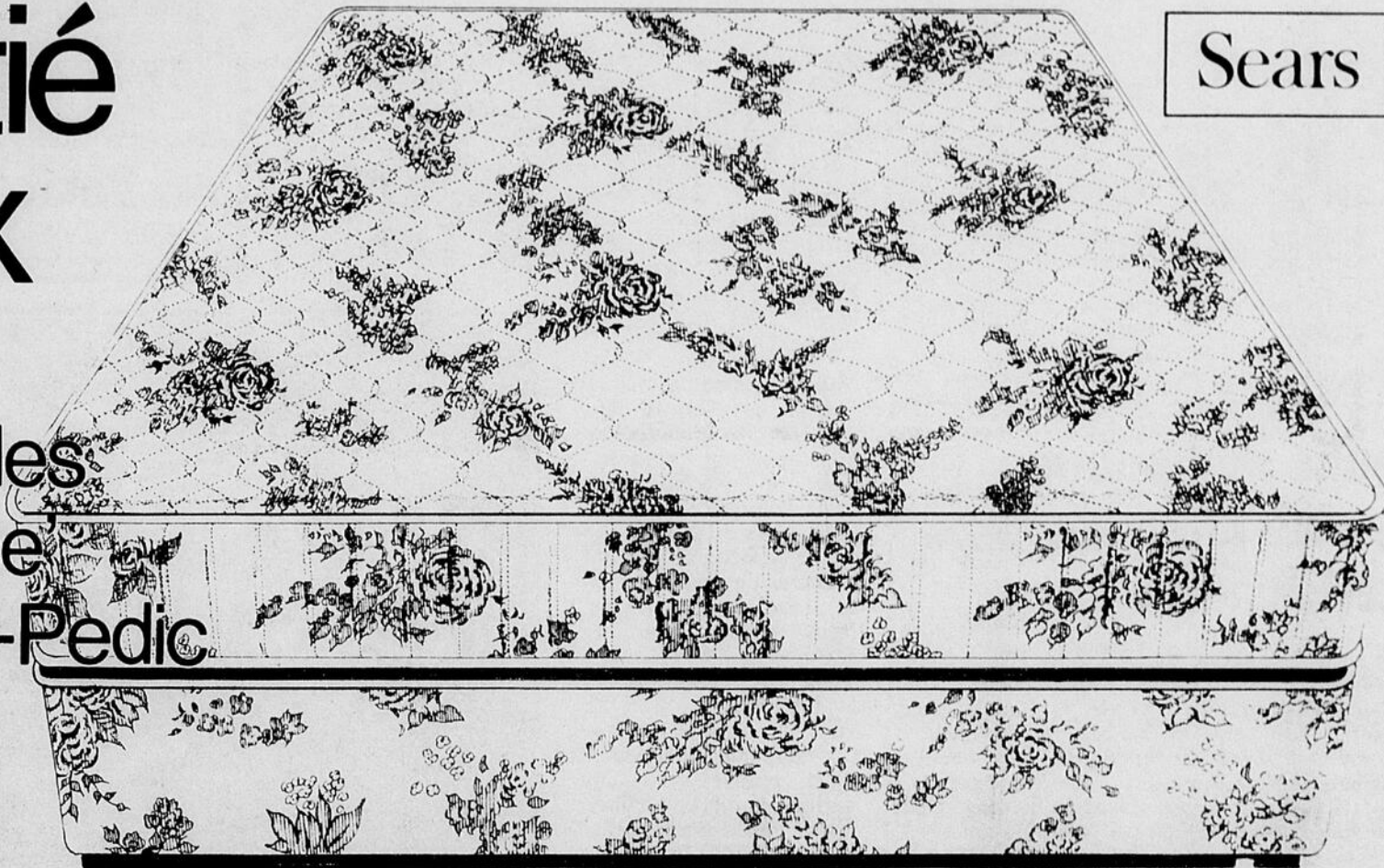

Prix en vigueur
jusqu'au
11 décembre 1982,
dans la limite des
stocks disponibles

Avec matelas à ressorts
ou en mousse, au choix

239⁹⁸

Matelas à ressorts 'Régence' pour support ferme. Treillis en acier 'Fleximat' sur ressorts et renfort supplémentaire au centre. Matelas mousse à centre mousse de forte densité et renfort supplémentaire au centre. Une couche de mousse SeroFOAM sur les 2 faces pour confort moelleux. Recouvrement des deux matelas damassé, en polyester et rayonne piqué en volutes. Pour compléter l'ensemble, sommier à ressorts, assorti aux deux matelas, pour support ferme et confort sans pareil.

Ensemble 2 pièces, lit 1 place.
Rég. \$479.96
016 273 475 DLE2—À ressorts... 239.98
016 277 475 DLE2—En mousse... 239.98

Ensemble 2 pièces, lit 2 places.
Rég. \$579.96
016 273 477 DLE2—À ressorts... 289.98
016 277 477 DLE2—En mousse... 289.98

Ensemble pour grand lit 2 places.
Rég. \$679.96
016 273 478 DLE2—À ressorts... 339.98
016 277 478 DLE2—En mousse... 339.98

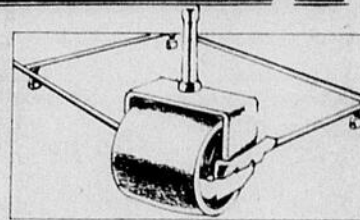

Rabais sur monture de lit réglable.
Pour lit 1 place à grand lit 2 places.
Rég. \$39.98
017 475 858 DL... 37.98

Ça, c'est une aubaine Sears!

PLACE **Sears**

140 St-Barnabé
Rimouski
724-7111

Service
téléphonique
24 heures
sur 24.



HORAIRE:

- Lundi, mardi, mercredi de 9h30 à 17h30
- Jeudi, vendredi de 9h30 à 21h00
- Samedi de 9h30 à 13h00

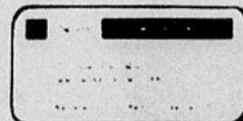

SATISFACTION OU
REMBOURSEMENT.

Les propos D'ALINA

La fécula de marante (arrowroot)

La fécula de marante provient d'une plante d'Amérique tropicale appelée "la maranta", mieux connue sous le nom "d'arrowroot". Elle est difficilement cultivable dans nos régions car elle demande une température toujours au-dessus de zéro, 12 mois par année.

Ses racines sont essentiellement des radicules sur lesquelles se développent des tubercules jaunâtres et charnus. Ces tubercules renferment de la fécula à l'état pur. D'autres genres de plantes produisent une fécula similaire, mais sa qualité n'est pas comparable à

celle de l'arrowroot. Contrairement au fécula de maïs dont on a enlevé le germe et le son, la fécula de marante n'est pas un produit de raffinage, il est complet en soi, car c'est toute la tubercule qui est moulue. Très digestible, elle est aussi riche en minéraux, particulièrement en calcium.

Propriété médicinales

A une époque où on se souciait encore plus de la santé, on préconisait entre autre l'arrowroot dans l'alimentation des bébés, surtout à cause de son influence bénéfique sur la santé de la flore intestinale, et du système de digestion et d'assimilation.

Utilisation

L'arrowroot remplace la fécula de maïs dans les sauces, qu'elle épaissit,

ainsi que pour lier potages et desserts. Il faut 1 1/2 c. à table de farine d'arrowroot pour faire épaissir une tasse de liquide.

On la conserve dans un endroit frais et sec.

Recette

Comme recette cette semaine je vous propose la "poudre à pâte" maison. Saviez-vous que la levure chimique commerciale (poudre à pâte) contient une grande concentration de sodium et des composés d'aluminium? Or, le premier détruit les vitamines B et C tandis que l'autre est toxique. Il est donc recommandé d'utiliser une levure chimique sans aluminium, à faible teneur en sodium. Mieux encore, fabriquez votre propre recette que voici. En plus d'être simple à faire, cette "poudre à pâte" maison vous permettra de réussir aussi bien vos pâtisseries que l'autre.

Poudre à pâte maison

2 parties d'arrowroot
1 partie de crème de tartre (note)

1 partie de bicarbonate de potassium (note)

Tamiser les ingrédients ensemble.

Utiliser dans les mêmes proportions que la poudre à pâte commerciale. Conserver dans un contenant opaque au frais et au sec.

Le bicarbonate de potassium est également disponible à la Coop Alina au 167 rue St-Louis. Tél.

723-0355.

Si vous n'avez plus d'arrowroot, vous pouvez toujours utiliser, de la fécula de maïs, mais sa qualité est inférieure.

Note

Le bicarbonate de potassium qu'on y retrouve est un sel antiacide et un diurétique léger (aide à alcaliniser le corps et stimule les reins); contrairement au bicarbonate de sodium (contenu dans la poudre à pâte commercia-

le) qui lui a pour effet de retenir l'eau dans les tissus, et comme mentionné plus haut, détruit les vitamines B et C. Quant à la crème de tartre c'est aussi un diurétique en plus d'être un laxatif.

Bibliographies

- 1) La grande cuisine végétarienne de Vicki Chelf Hudon,
- 2) Catalogue de nos produits, La Balance, disponible à la Coop Alina seulement.

Concours de Noël à la bibliothèque municipale de Pointe-au-Père

Cette année, il y a du nouveau pour le concours de Noël. Un jury choisira trois gagnants par catégorie. Il y aura de magnifiques prix. Il y a trois catégories, soit:

1 les enfants de maternelle et du premier cycle de l'élémentaire (1ère, 2ème, 3ème année)

2 les jeunes du deuxième cycle de l'élémentaire (4ème, 5ème, 6ème année)

3 les adolescents du secondaire.

Le concours s'adresse à

tous les jeunes résidents de Pointe-au-Père, qu'ils soient membres ou non de la bibliothèque. Les travaux collectifs sont acceptés.

Pour participer, fabriquer un bricolage sur le thème de Noël, au choix: décoration, crèche, etc. On peut se servir d'objets recyclés.

Ne pas oublier d'indiquer le nom, l'âge, le degré scolaire, et le no. de téléphone.

On doit apporter son

bricolage à la bibliothèque le mercredi soir pendant les heures d'ouverture, de 7h à 9h p.m. La date limite est le 15 décembre. Les prix seront attribués le 16 décembre 1982. Bonne chance à tous les participants (es).

La bibliothèque municipale de Pointe-au-Père fermera le 22 décembre 1982 et rouvrira le 5 janvier 1983 pour les vacances des fêtes.

Nouvel horaire

A compter du 10 janvier 1983, la bibliothèque municipale de Pointe-au-Père, sera ouverte le lundi après-midi de 1h à 3h p.m. et le mercredi soir de 7h à 9h p.m. Tous les résidents de Pointe-au-Père sont les bienvenus. Nous rappelons que ces services sont gratuits. Vous pouvez emprunter, à la bibliothèque, trois livres, un disque et une reproduction d'oeuvre d'art encadrée, pour une période de deux semaines. Venez nous visiter. Les bénévoles se feront un plaisir de vous accueillir et de vous faire connaître votre bibliothèque.

Canne de bonbons du club Lions de Ste-Blandine

Dimanche le 5 décembre 1982 entre 12h et 13h les vingt-six membres du club Lions de Ste-Blandine passeront dans vos foyers afin de vous offrir leur canne de bonbon traditionnelle. Donc soyez généreux car les argents perçus sont redistribués dans la communauté de Ste-Blandine et Mont-Label sous forme d'oeuvres diverses. De plus si vous possédez un ou des paires de lunettes dont vous ne vous servez plus remettez les aux Lions qui verront à les acheminer au Chili aux personnes nécessiteuses.



MESSE ANNIVERSAIRE

En l'église de Sacré-Coeur, dimanche le 5 décembre 1982 à 11h00, sera chantée une messe anniversaire pour le repos de l'âme de Mme Louise Lavoie D'Astous.

Jean-Guy, Jonathan et Alexandre invitent les parents et amis (es) à venir y assister.

Au Petit Bouleau
OUVERT TOUS LES JOURS À COMPTER DE 17H00
SPÉCIALITÉS: GRILLADES ET FRUITS DE MER.

L'ENDROIT IDÉAL POUR:

- SOUPERS DE FIN DE SEMAINE "TÊTE-À-TÊTE",
- SOUPERS ENTRE AMIS (ES)
- RÉCEPTIONS DE TOUS GENRES

RÉSERVEZ DÈS MAINTENANT POUR LE TEMPS DES FÊTES.

PERSONNEL QUALIFIÉ POUR VOUS ACCUEILLIR.

Au Petit Bouleau
85 ROUTE DU FLEUVE, STE-LUCE-SUR-MER
739-3261

SALLE À MANGER
SALON BAR LICENCE

RADIO
ça marche...
ON SENTEND LA-DESSUS!

PLUS QUE JAMAIS
CFLP
LE PREMIER DANS L'EST!
75 900 AUDITEURS
(BBM AUTOMNE '82)
1 000 FOIS MERCI
DE TOUTE L'ÉQUIPE!

CFLP
RADIO 1000

La chronique des échecs

par: Claude Laroche

Problème no 19:
Composition de O. Wurzburg, 1939, les blancs matent en deux coups.
Blancs. Rg1, Ch2, Cd4, Fe6, Tf8 et Dg8. Noirs: e7, h7 Tg6, f4, h4, Cc3, Rg3 et g2. SOLUTION du problème no 18: d2, c3, Ce3, Cg3, a4, a5, Fe5 et Rf6 vs d7, c6, g6, Rc5, Ff5, g5, c4, Cf4 et g4. 1-Fb8 si Fc2; 2-d4 cxd3; 3-Ce4 mat, si 1-Fd3; 2-Re5 et Fd6 ou Fa7 mat, si 1-...Cd5; 2-Re5 et mat

comme dans la note précédente alors que si 1-... Cd3; 2-Re7 et mat avec le fou.

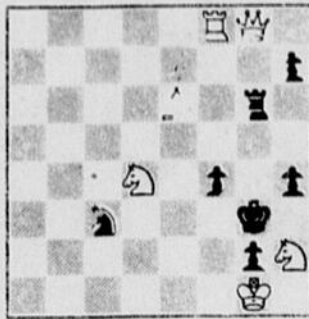

Tournoi Jeunesse

Le tournoi jeunesse du Cégep se terminait la semaine dernière et au moment d'écrire ces lignes, il était en cours. Claude Laroche et Jean-Yves Desjardins devaient s'affronter en dernière ronde les deux ayant 3 pts. Leurs dernières rondes furent fertiles en émotions fortes et les joueurs en savent quelque chose! Vous aurez tous les résultats du tournoi dans la prochaine chronique.

A voir absolument

S'il n'est pas trop tard, je vous invite à ne pas manquer le film de Gilles Carle et de Camille Coudari sur les échecs intitulé: "JOUER SA VIE". C'est un film d'une très grande intensité au point de vue social et il met en vedette quelques uns des plus grands noms des échecs (80 min.). Tous les joueurs d'échecs ainsi que les autres sont conviés à venir voir ce film (une présentation de l'O.N.F.) mardi le 30 novembre à 20h30 au D-127 du Cégep de Rimouski (coût: 2\$).

C'est à lire

La chronique des échecs du confrère Roger Pagneau du journal LE SOLEIL qui paraît tous les samedis. Vous y rencontrerez plusieurs nouvelles sur les échecs dans la région 01 ainsi que d'autres sur le national et l'international.

Tournoi de la ville

Le championnat ouvert du club d'échecs de Rimouski s'est terminé la semaine dernière avec la victoire de François Chevalier qui élimina tour à tour, Dany D'Astous, Louis d'Auteuil et Marc-Donald Gagné. Ce fut un tournoi âprement disputé par tous les joueurs. Le faible taux de participation (12j) fut largement compensé par la qualité des parties jouées (vous en verrez quelques unes dans cette chronique). Jacques Larivée termine deuxième avec 2½-3 suivit de Marc-Donald Gagné avec ½.

Un important tournoi

Pour tous les joueurs d'échecs de l'est du Québec, voici un tournoi qui décidera lequel est le meilleur! En effet, le club d'échecs de Rimouski inc. a lancé une invitation à tous les joueurs d'échecs de la région 01, les conviant à venir à Rimouski les 4 et 5 décembre prochains pour un tournoi de type suisse de 5 rondes. Ce tournoi comportera plusieurs prix pour les meilleurs ainsi que quelques prix de participation. Si vous n'étiez pas encore invité, maintenant vous l'êtes! L'inscription est de 1\$ pour les membres du club de Rimouski et de 3\$ pour les autres. Pour informations, communiquez avec Claude Laroche au no de téléphone: 723-1880 ext. 546 (au B-304 du Cégep).

ASSURANCE ALAIN RIOUX

422 BOUL. JESSOP
RIMOUSKI-EST
TÉL.: 724-4931



GARAGE
Ross & Frères Enr.
PIÈCES D'AUTOS USAGÉES
Ste-Angèle 775-3100

• MOTEURS • RADIATEURS
• TRANSMISSIONS • ALTERNATEURS
• DÉMARREURS • DIFFÉRENTIELS • ETC.

PLUS DE 300 VOITURES DÉMONTÉES.
EN VOICI QUELQUES-UNES:
Citation 1980, Arrow 1978, Fiesta 1978,
Rabbit 1978, Honda 1978, Sedan 1977,
Datsun F10 1976, Nova 1978, Impala 1977,
T-Bird 1979, Cougar 1979, Ram Charger
1978, Pick-up, van de tous genres, etc.

N.B.: Nous avons une garantie de
30 jours sur toutes nos pièces.

HAROLD ROSS, prop., R.R. NO 1, STE-ANGÈLE DE MÉRICI

CHEZ EXPANSOL

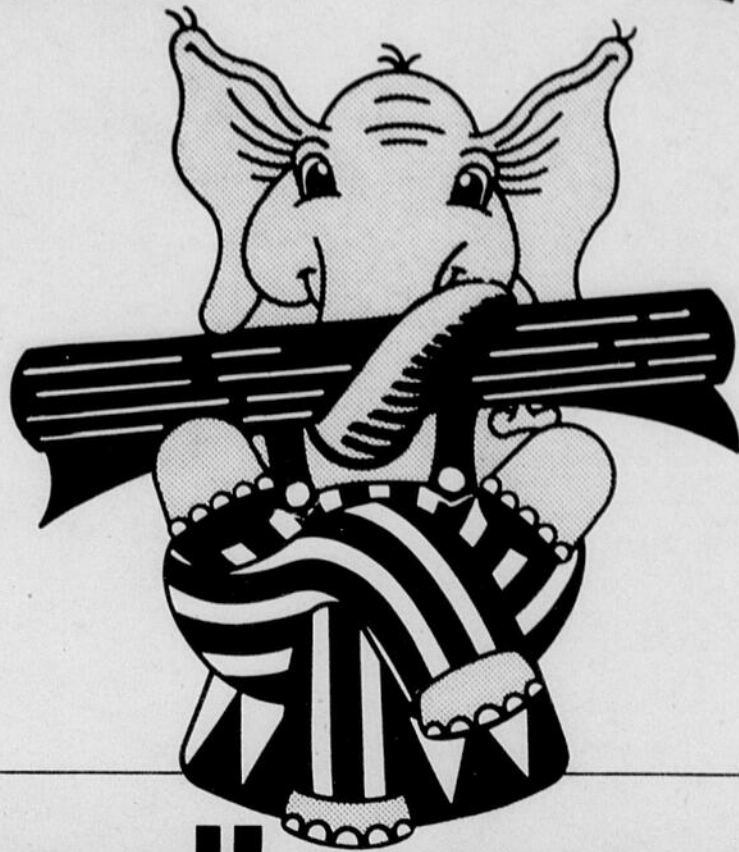

on ne s'trompe pas!

CHOISISSEZ LE TAPIS «IMAGE» **Anso IV**

Le luxueux tapis «Image» en fibre de nylon **Anso IV** est disponible dans un choix de 15 couleurs chez tous les marchands Expansol.

À prix plus qu'abordable, le tapis en **Anso IV** conserve toute sa beauté pendant des années et offre une résistance exceptionnelle à la saleté et aux taches.

Trouvez le tapis «Image» en **Anso IV** chez les marchands suivants et renseignez-vous sur la garantie 3 dimensions: M.F.G.

VOTRE MAGASIN EXPANSOL

TAPIS-TUILES-PRÉLARTS-TAPISSERIE-CÉRAMIQUE

ROMUALD TURGEON & FILS INC.

280 ST-JEAN-BAPTISTE OUEST, RIMOUSKI

On a réponse à tout

723-8174

\$3

Présentez ce coupon à votre marchand Expansol et obtenez une réduction supplémentaire de \$3.00/m² sur l'achat du tapis Image.



Prix suggéré au détail \$39.95/m²

Prix régulier Expansol \$33.75/m²

Cette offre se termine le 11 décembre 1982



\$3

\$3

La Grande Place

722-4555

Voire partenaire dans la lutte à l'inflation

UNIPRIX

RÉDUIT LES PRIX POUR Noël

rabais de **10% TV** Sur les produits Jean Naté



14⁹⁵

PrismaColor

60 crayons à colorier de BéroI

Avec ce coupon du 1 au 11.12.82

Limite: 3 par client

6⁹⁹

Blue Stratos

Lotion après rasage 125 mL

Avec ce coupon du 1 au 11.12.82

Limite: 3 par client

7⁹⁹ 9⁷⁹

Norma-Ligne

Régime amaigrissant Saveurs assorties

Avec ce coupon du 1 au 11.12.82

Limite: 3 par client

1⁹⁹

Papier de Noël

Assortiment de 5 rouleaux

Avec ce coupon du 1 au 11.12.82

Limite: 3 par client

99¢

Hi-Dri

Essuie-tout blanc, 2 rouleaux

Avec ce coupon du 1 au 11.12.82

Limite: 3 par client

1⁹⁹

Velour

Papier hygiénique Blanc, 4 rouleaux

Avec ce coupon du 1 au 11.12.82

Limite: 3 par client

79¢

Kleenex

Papier mouchoir Blanc, boîte de 200

Avec ce coupon du 1 au 11.12.82

Limite: 3 par client

1⁵⁹

Listerine

24 pastilles ou Pulvérisateur buccal 7 g

Avec ce coupon du 1 au 11.12.82

Limite: 3 par client

2⁶⁹

Alberto VO-5

Fixatif 400 mL

Avec ce coupon du 1 au 11.12.82

Limite: 3 par client

2⁸⁹

Head & Shoulders

Shampooing lotion ou Shampooing revitalisant 250 mL PLUS 50 mL en BONI

Avec ce coupon du 1 au 11.12.82

Limite: 3 par client

TOUT POUR LA PHOTOGRAPHIE

À PRIX COUPÉS

2⁹⁹

Energizer

Piles AA ou AAA ou C ou D Paquet de 2 ou 9 volts Paquet de 1

Avec ce coupon du 1 au 11.12.82

Limite: 3 par client

Lampes-éclairs

Sylvania Flip Flash/Flash-Bar Magi-Cubes

Polaroid Appareils photo

Kodak Appareils photo

Polaroid Films

Kodak Films

4⁹⁹

Pond's

Cold Cream 200 mL PLUS Débarbouillette en BONI

Avec ce coupon du 1 au 11.12.82

Limite: 3 par client

5⁹⁹

Oil Of Olay

Lotion 100 mL PLUS 25 mL en BONI

Avec ce coupon du 1 au 11.12.82

Limite: 3 par client

2⁹⁹

Éponge Moussante

Éponge avec savon incorporé

Avec ce coupon du 1 au 11.12.82

Limite: 3 par client

3⁹⁹

L'Oréal Première

Permanente

Avec ce coupon du 1 au 11.12.82

Limite: 3 par client

2⁵⁹

Impulse

Parfum déodorant 100 mL

Avec ce coupon du 1 au 11.12.82

Limite: 3 par client

2⁶⁹

Esprit

Shampooing 300 mL

Avec ce coupon du 1 au 11.12.82

Limite: 3 par client

4/99¢

Cashmere Bouquet

Pain de savon 90 g

Avec ce coupon du 1 au 11.12.82

Limite: 3 par client

4⁸⁹

Nivea

Crème, pot de 300 mL

Avec ce coupon du 1 au 11.12.82

Limite: 3 par client

5⁹⁹ 6⁴⁹

Millionaire

Lotion après rasage de Mennen 100 mL

Avec ce coupon du 1 au 11.12.82

Limite: 3 par client

2⁹⁹

Jhirmack

Shampooing 220 mL ou Conditionneur 225 mL

Avec ce coupon du 1 au 11.12.82

Limite: 3 par client

1⁹⁹

Javex

Chasse-taches 600 mL

Avec ce coupon du 1 au 11.12.82

Limite: 3 par client

4⁴⁹

Tide

Savon 6 litres

Avec ce coupon du 1 au 11.12.82

Limite: 3 par client

PROMOTION DU 1er AU 11 DÉCEMBRE 1982

VOUS NE PAVEZ LE PRIX COUPÉ ANNONCÉ QUE SUR REMISE DU COUPON AU COMPTOIR SEULEMENT. DISPONIBILITÉ GARANTIE. Si nous ne pouvons vous fournir le produit que vous désirez au prix coupé annoncé durant cette promotion, nous vous GARANTISSONS le même bas prix coupé dès que notre stock sera renouvelé, en vous remettant un BON D'ACHAT DIFFÉRÉ.

Les dessins sont utilisés pour fins d'illustration seulement. Les descriptions prévalent sur les illustrations en tout temps.

1⁹⁹ 99¢

Air Care

Désodorisant pour pièces 200 g

Avec ce coupon du 1 au 11.12.82

Limite: 3 par client

1⁹⁹

Playtex

Gant HAND SAVER 1 paire, grandeurs assorties

Avec ce coupon du 1 au 11.12.82

Limite: 3 par client

7⁹⁵

BéroI Turquoise

Crayon mécanique rétractable PLUS mines GRATUITES de BéroI

Avec ce coupon du 1 au 11.12.82

Limite: 3 par client