

Une protection complète d'assurances
voilà la meilleure des mesures
de sécurité

**RICHARD
LAPLANTE & FILS INC.**
Michel Laplante,
Claude Champagne.

Courriers d'assurances
2385, rue Scottie
Saint-Hyacinthe
Tél.: 774-0470

Pavillon 1

L'école René Saint-Pierre se présente...

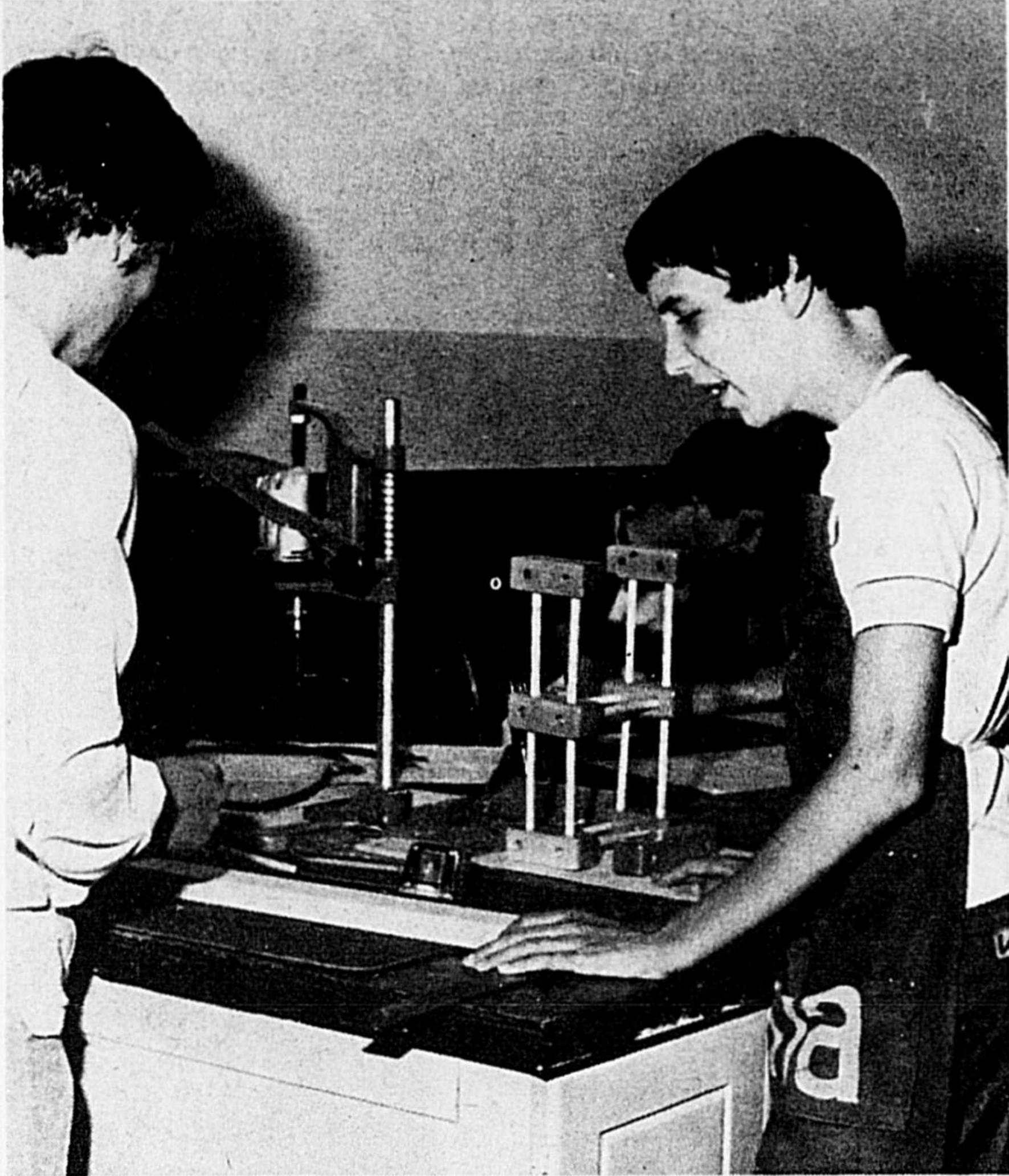

par Marielle
RAICHE-LEFEBVRE

Cette année, le personnel, les membres du comité d'école et le directeur de l'école René-Saint-Pierre ont décidé de faire un peu mieux connaître leur école et ce, par le biais d'activités toutes spéciales. En fait, c'est le pavillon 1 de l'école René-Saint-Pierre que l'on désire présenter à la population du territoire de la Commission scolaire Régionale de l'Yamaska.

En premier lieu, on présentera une exposition des travaux des élèves et du matériel pédagogique utilisé les jeudi et vendredi 12 et 13 juin, à l'école René-Saint-Pierre sise au 2255 du boulevard Laframboise, à Saint-Hyacinthe. Les heures d'ouverture sont les suivantes: jeudi 12 juin, de 19 heures 30 à 22 heures; vendredi 13 juin, de 9 heures 15 à 16 heures.

Par ailleurs, un diaporama "L'école René-Saint-Pierre

pavillon 1 se présente..." sera présenté durant ces deux mêmes journées aux heures suivantes: jeudi 12 juin, à 19 heures 45 et 20 heures 45; vendredi 13 juin, 9 heures 15, 10 heures 15 et 11 heures 15 ainsi qu'à 13 heures 15, 14 heures 15 et 15 heures 15.

Après chacune de ces représentations, des personnes ressources pourront répondre aux questions de la population.

Soulignons que cette activité d'information a été mise sur pied afin de rappeler au public l'importance de respecter les droits des enfants handicapés et d'informer les gens sur les ressources existantes au sein de cette institution.

UNE EXPERIENCE FRUCTUEUSE...

Lors d'une conférence de presse qui s'est tenue le jeudi 5 juin, dans les locaux de l'école René-Saint-Pierre, M. Michel Pion, directeur de l'école, a souligné l'importance de la tenue de ces journées. Selon lui, plusieurs citoyens ne savent pas encore qu'il existe une école de ce genre, dotée de services bien précis qui s'adressent à une clientèle spécifique.

Pour leur part, les membres du comité d'école, présents lors de cette conférence de presse, semblaient fiers de la tenue de ces journées et du diaporama... et avec raison. En effet, le diaporama, fruit du travail d'une équipe de professeurs, présente clairement l'historique, l'évolution, les structures, la clientèle, les services de l'école René-Saint-Pierre. On apprend, entre autres, qu'on retrouve à l'école René-Saint-Pierre des enfants ayant des problèmes de comportement majeurs et des enfants ayant des limites intellectuelles importantes.

Par la suite, on constate rapidement que les services offerts, tels les ateliers d'arts

plastiques, arts familiaux, service de santé, etc., viennent répondre aux besoins de cette clientèle. Mais n'en disons pas plus long et laissons aux gens le soin d'apprécier ce qui se fait et ce qui se vit à l'école René-Saint-Pierre.

Si cette expérience s'avère fructueuse, nul doute qu'on la répétera l'an prochain. On

n'attend plus que la réponse de la population du grand Saint-Hyacinthe.

Toutes les personnes intéressées à la cause des enfants en difficultés sont les bienvenues les jeudi et vendredi 12 et 13 juin, à l'école René-Saint-Pierre (2255, boulevard Laframboise), à Saint-Hyacinthe.

Le scoutisme chez-nous...

collaboration: **France H. Cusson**

Nous sommes présentement à finaliser la fête. Nous parcourons les derniers milles... et ce sont les plus difficiles. Nous espérons qu'il y aura une grande foule à l'arrivée...!

Nous vous rappelons pour la dernière fois, que la fête du cinquantième anniversaire de fondation de l'Association des Scouts et Guides du District de Saint-Hyacinthe inc., aura lieu le samedi 14 juin prochain. Le tout se tiendra au terrain de l'aréna L.-P. Gaucher, rue Turcot, Saint-Hyacinthe, ou si vous préférez au terrain de

l'exposition régionale de Saint-Hyacinthe.

L'invitation est lancée à tous les Scouts et à toutes les Guides qui depuis 1930 ont oeuvré au coeur de notre mouvement. Nous espérons que le grand public se joindra à nous tous, peut-être nous découvririez-vous davantage. Venez en grand nombre, on vous attend. Il est à noter qu'il n'est pas nécessaire d'avoir complété un coupon-réponse qui paraissait à chaque semaine, pour venir fêter le 14 juin. Nous remercions cependant tous ceux et celles qui nous l'ont envoyé.

EN QUELQUES MOTS, VOICI LE PROGRAMME DE LA JOURNÉE:

- 9 heures: Pour les unités du Secteur Saint-Hyacinthe... et toutes celles qui veulent y participer: rassemblement pour le défilé (endroit: école Lafontaine, 350, ave Sainte-Marie)
- 9 heures 45: Départ du défilé (à travers la ville), en compagnie des Olympiens
- 11 heures: Arrivée au terrain de l'exposition...
- 13 heures: Spectacle d'ouverture
- 13 heures 30: Fête populaire: visite de l'exposition de photos 1930-1980 (sous la direction de M. Candide Charpentier, photographe). Kiosque de jeux et de technique... on joue, on apprend: prise de foulard, tir au cable, expression... technique de morse, suivie en forêt, en tout: 21 kiosques... à 14 heures 30: spectacle de danses folkloriques par les Chamaniers...
- 17 heures: Souper champêtre (chacun a apporté son "lunch"...)
- Temps libre... on se retrouve, on fraternise...
- 19 heures: Présentation du film: Le livre de la Jungle de Walt Disney pour les plus jeunes et les moins jeunes... et encore là, temps libre pour les retrouvailles...
- 20 heures 30: Messe: concélébration Mgr Louis Langevin et quelques aumôniers qui ont oeuvré ou qui oeuvrent encore pour notre mouvement.
- 21 heures 30: Bivouac: grand feu de joie animé par Guy Desruisseaux
- 24 heures: Clôture... "50 ans ça se fête" Scoutement vôtre.

Comité du Cinquantenaire
District Scout-Guide Saint-Hyacinthe

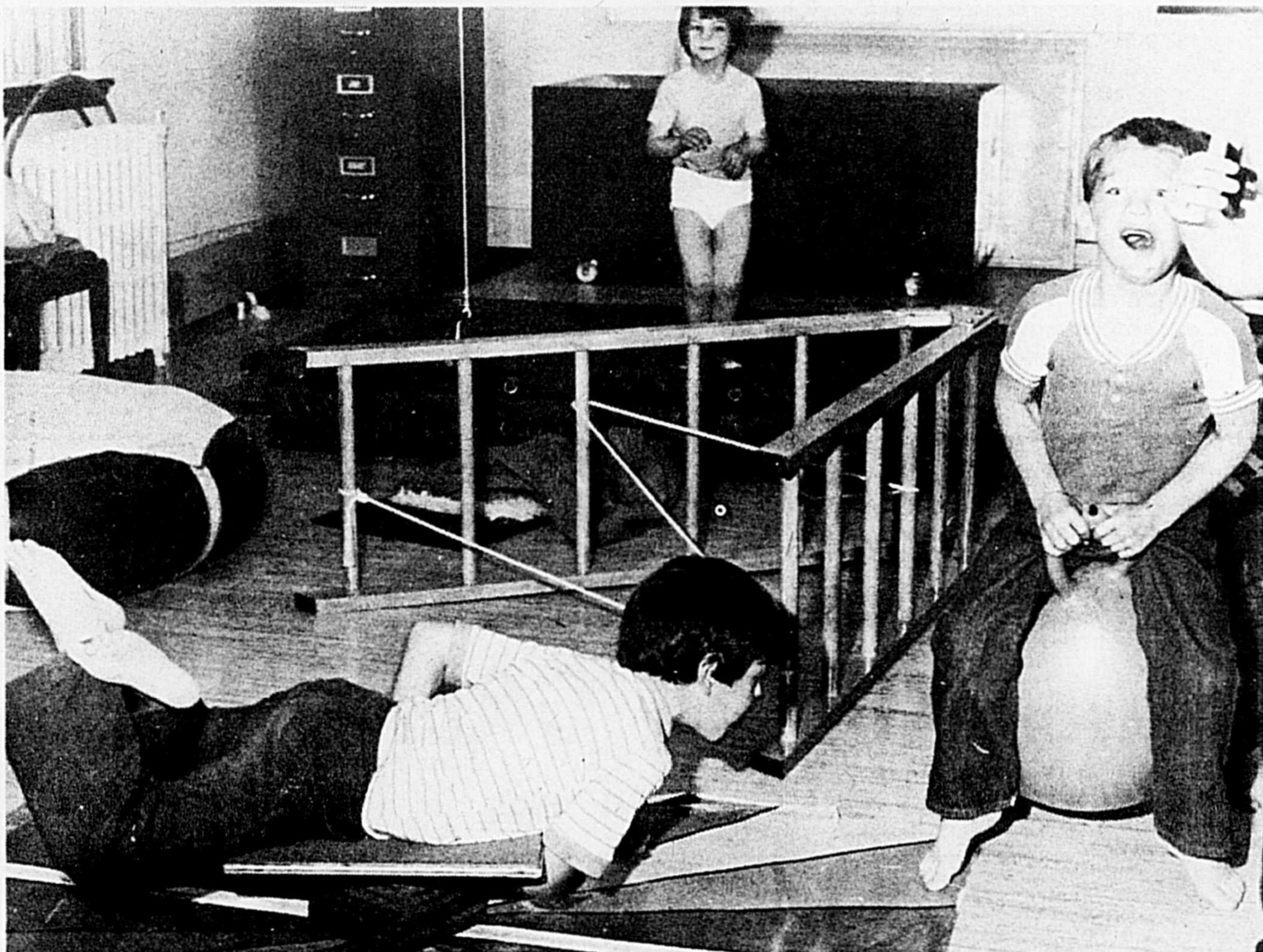

**BISCUITERIE
JANO Ltée**

1980, rue des CASCADES

Irénée Jubinville
propriétaire

Spécial fêtes des pères

Pour un dessert ou une collation vite faite, voyez "Chez Jano" pour vos biscuits. Chocolat, bonbons ou gâteaux, plus de 150 variétés. Vous trouverez 10 départements différents de biscuits avec des prix variés excessivement bas. Une visite vous le prouvera

Gâteaux pour la fête des Pères
décorés de fantaisie, aussi avec
visage d'un papa en bonbon.
Prix de \$5.25 et plus

Boîte gelée de fruit
Fiesta de Smiles
à \$1.59

CADEAU POUR PAPA: Grand choix de boîtes de chocolat de toutes les compagnies, chocolat blanc "Madame" boîte métallique de fantaisie à votre choix. Idéal pour la fête des pères.

Prix varié de \$1.25 à \$12.95
Les emballagés sont gratuits.

Biscuits social thé de Harnois

à 69c lb

recettes PAR JULIETTE LASSONDE



Dr JACQUES PERRAULT, o.d.

OPTOMÉTRISTE

Examen de la vue - Verres de contact

1706, rue des Cascades, Saint-Hyacinthe
Tél.: 773-6045

Fête des Pères

PENSÉES D'UN FUTUR PAPA

Il ne reste que deux mois avant l'arrivée de mon enfant. Je suis envahi d'un bonheur mêlé d'inquiétude devant mes futures responsabilités, mes forces sont fragiles pour m'occuper de son bien-être physique et émotif. Mon pouvoir est limité pour bien le guider dans cette grande aventure de la vie. Je plonge haut dans mes racines, et très loin dans mes souvenirs, pour retrouver les faits et gestes de mes parents dans tout ce qui rendait concrète chez-moi la vie de famille. Et, sans trop m'en rendre compte, je deviens à mon tour, porteur de traditions. Moi, le contestataire, le marginal, je prends en main l'héritage dans lequel je revois l'honnêteté, le travail, la fidélité, la stabilité de mon père, la douceur, la tendresse de ma mère et l'amour qui les réunissaient. Celui-ci qui a traversé les siècles est la plus grande des traditions. À mon enfant, je donnerai beaucoup d'amour, afin qu'il ne passe pas son temps à le chercher, et j'espère que tous les univers s'ouvriront devant lui. S'il n'en tient qu'à moi, son voyage sera fascinant. Quoi qu'il arrive, l'enfant s'en vient, sans se douter de rien. Il a la vie devant lui! À ce papa en herbe, et à tous les autres nous leur disons: Heureux Anniversaire!

Voici un menu de circonstance. La préparation exige un feu d'effort que vous voudrez bien fournir pour ceux que vous aimez. Menu: Soupe aux asperges, rouleaux de poulet Véronique, nouilles aux graines de sésame, pois et céleri, pouding du Paradis.

SOUPE AUX ASPERGES

- 3 boîtes de 10 onces de crème d'asperges
- 4 tasses de bouillon de poulet
- 3 cuil. à table de sherry sec
- Poivre noir
- 8 lamelles de citron
- Amandes rôties, en aiguillettes

Mêler la crème d'asperges et le bouillon de poulet, dans une grande casserole. Chauffer jusqu'à ébullition, en brassant souvent. Retirer du feu. Ajouter le sherry, en brassant. Mettre la soupe dans des bols et râper un peu de poivre sur chacun. Faire flotter 1 lamelle de citron sur chaque bol et parsemer le tout des amandes rôties. Servir immédiatement. (8 portions)

ROULEAUX DE POULET VÉRONIQUE

- 4 grosses poitrines de poulet, coupées en deux, en longueur
- 1/2 livre de veau haché
- 1/4 de cuil. à thé de feuilles d'estragon séchées
- 1 cuil. à table d'échalotes hachées
- 1 cuil. à table de persil haché
- 1 oeuf
- 1 cuil. à thé de vin blanc sec
- 1/4 de tasse de farine
- 1/2 cuil. à thé de sel
- 1/4 de cuil. à thé de poivre
- 1/2 cuil. à thé de paprika
- 1 oeuf
- 1 cuil. à table de lait
- 1 tasse de fines miettes de craquelins
- 1/4 de tasse de beurre ou de margarine
- 2 cuil. à table d'huile à cuisson
- 1/2 tasse d'échalotes hachées
- 3/4 de tasse de bouillon de poulet
- 3/4 de tasse de vin blanc sec
- Sel et poivre
- 1/4 de tasse de beurre ou de margarine
- 1 livre de champignons, tranchés
- 3 tasses de raisins verts sans pépins (voir note)
- 1/4 de tasse d'eau
- 1 cuil. à table de féculé de maïs

Désosser les 8 morceaux de poitrines de poulet. Pour ce faire, couper aussi près des os que possible, avec un couteau bien aiguisé, et détacher la viande avec précaution, en un seul morceau. Écorcher chaque morceau, le mettre entre deux feuilles de papier et le battre avec un rouleau à pâte, du côté où se trouvait la peau, pour le bien amincir et l'étendre à peu près au double de sa surface initiale. Enlever le papier du dessus et retourner le poulet, le côté écorché en dessous.

Mêler parfaitement, à la fourchette, le veau, l'estragon, 1 cuil. à table d'échalotes, le persil, 1 oeuf et 1 cuil. à table de vin. Répartir également le mélange sur les morceaux de poulet et roulet ces derniers autour, en commençant par leur bout le plus étroit; pincer un peu les rouleaux pour les sceller.

Mêler, dans un plat peu profond, la farine, 1/2 cuil. à thé de sel, 1/4 de cuil. à thé de poivre et le paprika. Battre ensemble dans un autre plat peu profond, l'oeuf et le lait. Mettre les miettes de craquelins dans un troisième plat peu profond. Passer les rouleaux de poulet d'abord dans la farine, ensuite dans l'oeuf battu et finalement dans les miettes. Laisser reposer les rouleaux quelques minutes pour permettre à leur enrobage de sécher un peu.

Chauffer le four à 375°. Chauffer 1/4 de tasse de beurre (ou de margarine) et l'huile, dans une grande poêle épaisse. Y bien brunir les rouleaux de poulet, de tous les côtés. retirer les rouleaux de la poêle, à mesure qu'ils sont prêts, et les disposer dans un grand plat à cuire peu profond (environ 13 x 9 1/2 x 2 pouces). Mettre 1/2 tasse d'échalotes hachées dans le jus de cuisson dans la poêle (ajouter un peu d'huile si cela est nécessaire) et cuire 3 minutes, à feu doux. Ajouter le bouillon de poulet et 3/4 de tasse de vin et chauffer jusqu'à ébullition. Goûter et ajouter du sel et du poivre si cela est nécessaire (cela dépend de ce que le bouillon était plus ou moins assaisonné). Verser le tout sur les rouleaux, couvrir le plat et cuire au four, 45 minutes ou jusqu'à ce que le poulet soit tendre.

Chauffer 1/4 de tasse de beurre (ou de margarine), pendant la cuisson du poulet, et y cuire les champignons 3 minutes, à feu doux. Retirer le poulet du four, découvrir et ajouter les champignons et les raisins. Continuer la cuisson au four, à découvert, 10 minutes ou jusqu'à ce que le tout soit bien chaud.

Retirer du plat, avec une cuillère perforée, le poulet, les champignons et les raisins et disposer le tout dans un plat de service réchauffé; garder bien chaud. Verser le liquide de cuisson dans une casserole et le chauffer jusqu'à ébullition. Faire une pâte lisse, avec l'eau et la féculé de maïs, et l'ajouter au liquide bouillant, petit à petit et en brassant constamment. Faire mijoter 1 minute en brassant. Verser sur le poulet et servir immédiatement. (8 portions).

Note: si l'on ne peut trouver des raisins verts sans pépins, utiliser les autres mais les couper en deux et les débarrasser des pépins. Si on désosse le poulet quelques heures à l'avance, on peut préparer, avec les os, le bouillon requis pour le plat.

NOUILLES AUX GRAINES DE SÉSAME

- 16 onces de nouilles fines (voir note)
- 1/4 de tasse de beurre ou de margarine
- 1/2 tasse de graines de sésame rôties (voir note)

Cuire les nouilles, à découvert et dans une abondante quantité d'eau bouillante salée, 7 minutes ou jusqu'à ce qu'elles soient juste tendres.

Égoutter. Remettre les nouilles dans la casserole, ajouter le beurre et les graines de sésame et brasser délicatement, à la fourchette. (8 portions).

Note: les nouilles vertes rendent ce plat particulièrement attrayant. Pour rôtir les graines de sésame, les étendre dans un plat peu profond et les chauffer au four, à 325°, 10 minutes ou jusqu'à ce qu'elles soient dorées. Brasser souvent pendant de temps.

POIS ET CÉLERI

- 1/4 de tasse de beurre ou de margarine
- 2 tasses de céleri, coupé en diagonale
- 1 1/2 cuil. à thé de sel
- 1/4 de cuil. à thé de poivre noir
- 1/4 de cuil. à thé de sucre
- 1/2 cuil. à thé de feuilles de sarriette séchées

2 paquets de 12 onces de petits pois congelés
1 boîte de 5 onces de châtaignes d'eau, égouttées et tranchées
2 cuil. à table de pimento haché

Faire fondre le beurre dans une grande poêle épaisse. Ajouter le céleri, le sel, le poivre, le sucre et la sarriette et cuire, à feu moyen et en brassant, 5 minutes ou jusqu'à ce que le céleri commence à être tendre. Ajouter les pois, couvrir et chauffer jusqu'à ce qu'ils soient dégelés. Retirer le couvercle de la casserole et ajouter les châtaignes et le pimento. Cuire, en brassant, 3 minutes ou jusqu'à ce que le tout soit très chaud. Servir immédiatement. (8 portions).

Ce dessert est facile d'exécution et c'est un délice. Ma recette tirée de mon dernier livre.



"J'ai mon coin-couture SINGER"

Mme Marie Robert St-Luc

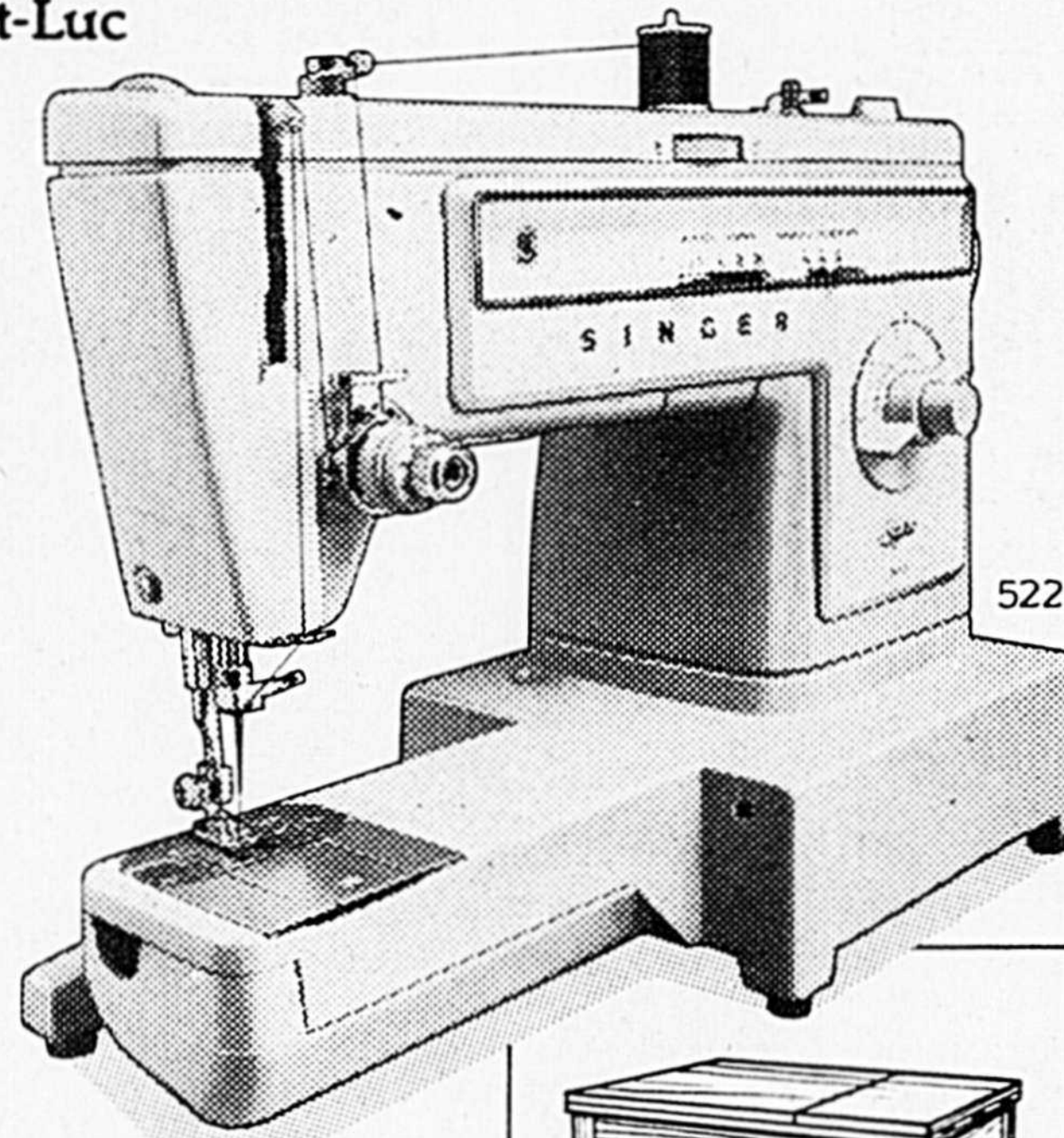

Machine à coudre Stylist et meuble Windsor

Pourquoi j'ai choisi la machine à coudre Stylist* à point zig-zag de Singer? Pour son bras libre.

Voyez-vous, j'ai trois garçons et j'ai souvent des genoux de pantalons à réparer. Sans bras libre, c'est une tâche à peu près impossible. Et puis, grâce à son point invisible, je peux maintenant faire des ourlets en un rien de temps.

Une autre raison importante, c'est que c'était une Singer. J'étais certaine qu'elle était fiable et que je pourrais compter sur le service d'entretien. Pour moi, Singer c'est le fin mot de la couture.

Économisez **\$ 60⁰⁰** aujourd'hui en achetant la machine à coudre Stylist combinée au meuble Windsor à finition noyer et grande surface de travail. Pour les deux, vous ne payez que **\$343.95**

SINGER

ALPHONSE DUBOIS Inc.
465, Saint-François, Saint-Hyacinthe, Tél.: 773-8467

*Marque déposée de La Compagnie Singer du Canada Ltée

MARCHE GILLES GRENON INC.

MARCHE CENTRE GILLES GRENON, PRES. 774-7424

SPÉCIAL pour votre congélateur Préparé et congelé

Demi-boeuf Rouge A-1	Devant de boeuf Rouge A-1
\$ 1.59 lb	\$ 1.29 lb
Derrière de boeuf Rouge A-1	CROUE DE BOEUF ROUGE A-1
\$ 1.96 lb	\$ 1.79 lb

Bar B.Q.
frais, 3 à 4 lb, Cat. A
Rég. \$1.09 Spéc. **79¢** lb

Rôti de porc
soc ou épaule
Rég.: \$1.39 lb Spéc. **99¢** lb

BOEUF HACHÉ FRAIS
Rég.: \$1.88 lb
10 lb et plus
\$ 1.78 lb

HAUT PATTES DE PORC
pour ragoût
Rég.: 79¢ lb Spéc. **49¢** lb

Steak haut de ronde
Rouge A-1 sans perte
Rég. \$3.79 lb Spéc. **\$ 3 lb**

Saucisses au boeuf
Frankfurters **\$ 1.49 lb** 3 lb **\$ 3.99**
\$ 1.29 lb 3 lb/ \$ 3.59

Rôti de boeuf
Côte croisée, rouge A-1
Rég.: \$2.59 lb, Spéc. **\$ 2.29 lb**

chaussures

bonne fête papa...

NOUVELLE ADRESSE
MARC GUERTIN CHAUSSURES
1540, RUE DES CASCADES, 774-6919

ET POUR CEUX QUI ONT DES IDÉES DE VOYAGE. IL Y A MAINTENANT
la bagagerie

eau! eau! attention
Remplacez donc bières et eaux gazeuses par le goût de la vraie de vraie bonne eau.
Environnement Québec

VOYAGE
22 juin au 3 juillet
Provinces maritimes
9 juillet
La Beauce
13 juillet
Mme Gaudet-Smith
20 au 27 juillet
Wildwood
Inf. 796-5010 - 796-5702
Dé détenteur d'un permis du Québec

Recevez **le courrier** de SAINT-HYACINTHE
à domicile par camelot
tél.: 773-6028

du 11 au 25 juin 1980

Lettre ouverte

La pollution de nos rivières se continue

Quand cela va-t-il cesser?

Il y a quelques semaines, nous étions heureux que le protocole d'entente pour la dépollution de la rivière Yamaska avait été signé avec le ministère de l'Environnement.

Cela est bien beau à première vue!

Après toutes sortes de belles promesses depuis plusieurs années, nous sommes à nous demander jusqu'où va le sérieux de nos hommes politiques.

A tous les niveaux, après avoir vu la rivière Moose empoisonnée au point qu'il n'y a plus de vie aquatique possible et suite à la mort massive des poissons dans la Rivière Blanche, lors de la semaine du 6 juillet '78, on nous avait promis que le tuyau qui véhicule le poison avait été complètement obstrué en direction de

la Rivière Blanche, nous avons constaté les 21 et 22 mai '80 que cela n'était que des phrases, le tuyau n'est pas bouché et les propriétaires riverains continuent à déverser leurs égouts dans la rivière Blanche; la rivière qui passe dans la ville d'Acton, nous n'en parlons plus, c'est un véritable dépotoir à ciel ouvert à partir d'Acton.

Ici je veux faire un appel à votre jugement, afin que nous puissions sauver la rivière Blanche; on nous promet que le tout devrait être réglé vers 1982; d'ici là, messieurs, un peu de bonne volonté et de sincérité dans vos paroles; nous voyons venir les vacances d'été et nous savons qu'à l'été '79 nous avons évité de justesse la répétition de '78.

Soyez assurée que des moyens radicaux

vont être pris pour que de telles choses ne se répètent plus; nos enfants veulent continuer à se baigner dans la Rivière Blanche et les usagers

de l'eau dans les villes en aval sont tannés de boire les déchets d'Acton et des fermes environnantes.

Nous espérons que les autorités con-

cernées vont prendre leurs responsabilités et agir en conséquence.

Signé: Charles-André Gauthier, publiciste du Club A.V.B. Inc.

DÉCOUPEZ ET APPORTEZ

ENCORE JAMAIS VU
ÇA C'EST UNE VRAIE VENTE

débutant le 21 mai 1980 et se terminant le 21 juin 1980 au soir.

40% D'ESCOMPTE

SUR PAPIER PEINT DANS TOUS NOS CATALOGUES

Non pas sur de la marchandise défraîchie et démodée mais sur tout ce qu'il y a de plus nouveau. En plus, durant cette vente sans précédent, nous conférons gratuitement vos draperies passe-pôle et plis français seulement sur la marchandise en magasin. Nous avons un choix de tissus en magasin, toiles vénitienne, peinture, tout ce dont vous rêvez pour votre confort intérieur.

Pour être éligible!!! Vous devrez apporter ce coupon avec vous!

PAS DE CARTES DE CREDIT

ÇA VAUT LA PEINE DE SE DÉPLACER

PAPIERS PEINTS — DRAPERIES

Centre de décoration professionnelle

Salon Salvador

Une visite au magasin chez-nous vaut 1,000 mots

515, boul. Laurier, Beloeil
(Face au Canadian Tire)

Service de décoration à domicile
467-0562 467-6292 467-0574

On a reçu pour vous... à la bibliothèque des adultes

Pierre-le-Grand, Henri Troyat
L'esprit rebelle, l'appel du prophète, Khalil Gibran
Armand Doiron, homme à tout faire, Micheline Lanctôt
Très sage Héloïse, Jeanne Bourin
Les fillettes chantantes, Robert Sabatier
Le cavalier masqué, Barbara Cartland
Le miel source de vie, Régine Signorini
Eden Retrouvé, Michel Solomon
Et puis tout est silence, Claude Jasmin
Le double suspect, Madeleine Monette
La bourrelle, Bernard Clavel
Drôle de justice, Jean-Charles Si...
fiction politique, Gordon Pape
Traits et portraits, Yvette Naubert
Leur pesant d'écume, Gilbert Cesbron
Viou, Henri Troyat
Dis donc Ferré, Françoise Travelet
Au temps des tsars, Tatiana Botkine
Le badminton, Jean Corbeil
Voyage en Picasso, Hélène Parmelin
Le régiment de Maisonneuve, Gérard Marchand
Dr Fisher de Genève, Graham Greene
Voir Paris, Yvonne Deslandres
J'apprends à lire à mon bébé, Glenn Doman
Savoir relaxer pour combattre le stress, Edmund Jacobson
Le poisson dans la cuisine québécoise, Claire Marécat
Les pins parasols, Gilles Archambault
La moisson du phénix, Han Suyin
La garden-party de Christophene, Gérard Bes-sette

à la bibliothèque juvénile

Le magot des Dalton, Vicq (Lucky Luke)
Albator, le corsaire de l'univers, éd. G.P.
Achille Talon et l'âge ingrat, Greg
Le peuple des abysses, Seron
Sibylline en danger, Macherot
Sibylline et la betterave, Macherot
La menace des Kromoks, Gosciny
Vous êtes trop bon, Peyo
La lumière d'Ixo, Roger Leloup
Bobo comic's troupier, Deliège
Charreurs d'ivoire, Cauvin
Lucky Luke, Morris Spécial I
Le joueur de flûte de Handin, Le Gwen
Promenade dans Paris, Sylvie Vieilleigne
L'arbre aux cochons, Arnold Lobel
Le phoque, Anne-Marie Dalmais
Le petit fantôme au cirque, Alfred Harvey
Alexis le petit garçon qui n'a jamais marché, M.-C. Monchaux
La bataille des planètes
Les défenseurs interplanétaire
Maye l'abeille au service de la reine, Christine
Wickie capitaine des Vikings
Mightor, Frankenstein junior
La révolte du petit train, Ghislaine Laramée
Le vent dans les saules, Kenneth Grahame
Les hauts de hurle-vent, Emily Bronte
Winneton, l'homme de la prairie, Karl May
Pan-pan le lapin blanc, Walt Disney

HEURES D'OUVERTURE:

Lundi au vendredi: 1 à 5 heures 30
Mardi et jeudi soir: 7 à 9 heures
Samedi: 1 à 4 heures.

ABONNEMENT ANNUEL

Jeunes: \$1.00
Adultes: \$2.00
Tél.: 773-1830

NOUVEAU!
DES PRIX
JAMAIS VUS!

1 SEUL MAGASIN SPÉCIALISÉ
Achetez du fabricant, régulier et sur mesure.
PAS DE TAXE À PAYER



MEUBLE NON PEINT
24CS
ordinaire \$69.00
SPÉCIAL
\$55
du 11 au 18 juin



38G4
régulier \$93.
SPÉCIAL
\$75
du 11 au 18 juin



LIT CAPITAINE AVEC MATELAS REPOS
39" non peint **\$149**
rég.: \$179 spécial
du 11 au 18 juin



MATELAS
MEUBLES du MANUFACTURIER
LE PLUS GRAND CHOIX AU QUÉBEC
280, boul. Laurier, Douville
Tél.: 774-0808

AVANT DE PARTIR EN VACANCE AU SOLEIL

Vous partez en vacance sous peu, et vous songez aux tenues légères que vous porterez.

Vous vous devez donc d'avoir une apparence impeccable. Alors pourquoi ne pas passer chez votre esthéticienne qui saura vous débarrasser des poils disgracieux.

RABAIS DE 20%
SUR TOUTES ÉPILATIONS À LA CIRE
DURANT TOUT LE MOIS DE JUIN 1980

L'INSTITUT FRANCINE
540, BOUL. CASAVANT
SAINT-HYACINTHE, TÉL.: 773-7667

PRENEZ RENDEZ-VOUS DÈS MAINTENANT

MARCHÉ LE DEN
895, ave de la Concorde Sud
Saint-Hyacinthe - tél.: 774-6585
secteur Saint-Joseph
(autrefois épicerie Marchessault)

SPÉCIAUX EN VIGUEUR DU 11 AU 17 JUIN 1980

<p>SAUCISSE DE BOLOGNE (baloney) 89¢ la livre</p> <p>BACON CANADIEN tranché 89¢ la livre</p> <p>Saucisse porc et boeuf \$1.29 la livre</p> <p>FOIE DE PORC FRAIS 59¢ la lb</p>	<p>Boeuf haché mi-maigre \$1.49 la livre 10 livres et plus \$1.39 la livre</p> <p>POULET UTILITÉ congelé 6 à 7 livres 79¢ la livre</p> <p>POULET PRESSÉ \$1.09 la livre</p>
--	--

Livraison gratuite dans toute la ville.
Gilles Bessette à votre service depuis 20 ans

NOUVEAU

Clinique Coiffure Beauté

3985, boul. Laurier
Saint-Hyacinthe, tél.: 774-0775

- Coiffure pour dames
- Esthétique pour hommes et femmes

MIXTE

• bain sauna
• bain tourbillon

ELECTROLYSE POUR FEMMES

SPÉCIAL D'OUVERTURE

CARTE DE MEMBRE MIXTE
POUR LE BAIN SAUNA,
BAIN TOURBILLON, LAMPE
SOLAIRE

\$75 pour l'année

OUVERTURE 16 JUIN

HEURES D'OUVERTURE
Bain tourbillon, bain sauna, lampe solaire
7 JOURS PAR SEMAINE
Salon de coiffure: **MARDI AU SAMEDI**
L'esthétique: **LUNDI AU SAMEDI INCLUSIVEMENT**

Il est à noter que pour toute correction à apporter ainsi que pour retirer une annonce classée, l'heure-limite est lundi après-midi 2 heures. Après ce moment, l'annonce sera facturée comme attendu.

annonces CLASSÉES

À VENDRE

AIR CLIMATISE 8000 B.T.U. Tente 10x10, moto Kawasaki 1975, 2 moteurs 7 1/2 h.p., 2 de 1 1/2 h.p., 2 de 1/2 h.p. 550 volts. Tél. après 17h. 799-5031.

ANDINEUSE motorisée internationale no 175 10 1/2" de faux avec conditionneur à l'air. St-Pie 772-2439.

ANTENNE AVEC ROTOR presque Neuve. Tapis brun et beige à poils moyens, B's 11', rideaux bleu pâle à poils moyens. 11x10 1/2', rideaux beiges pour un mur de 11' de long. Tél. 774-2607.

ANTENNE DE T.V. couleur avec rotor sélecteur avec choix par étudiant. Tél. avant 15h. ou après 17h. 773-7597.

ANTIQUITE: Lit en fer très propre, frigidaire bon pour cholest 525, échelons remise de jardin. Tél. 774-6688.

ANTIQUITES: berlet, outils de forge, pot de grès, vaisselles (carnaval), buffet en pins, miroirs en pins, lampes à l'huile, bureaux, peintures, gramophone et disques, tennette à beurre, chaudrons de fonte, harmonium, corniches, 2 petits coffres bombés, damier, manettes de poches, moules à beurre rond etc. Vendredi 13 juin, samedi 14, dimanche 15, 2317, St-Rang, Saint-Théodore d'Acton. Tél. 546-3870.

ANTIQUITES: Vaisselle antique, cruche en grès, cabarets, cadres, miroirs, lampes, chaudrons en fonte, charmes de parterre, gramophone, huche à pain, carioles, fauteuil en cuir neuf. Tél. 792-2308.

ANTIQUITES: Mobilier de salle à manger 8 morceaux 5750; mobilier de chambre 3 bureaux et 1 lit vernis très propre 5450; commode décapé en pin, glacière en chêne, armoire à 2 portes en frêne, vaisselier, secrétaire chêne, bibliothèque, coffre en pin, tables et chaises décapées, chaise berçante, vieux bureau en pin, flammeur, bureau de toutes sortes 535, et plus cruches en grès, lampes-vaisselle carnaval et dépression, 2 sets de vaisselle complets dont il de 10 couverts et 1 de 8 couverts, harolages, broderie et vieille dentelles, chaises à vitre bombée et plusieurs autres dont 2 avec miroir. Fernand Archambault, 991 Petit Rang St-François, St-Pie. Tél. 772-5130.

GROS APPAREIL DE SON pour discothèque avec système de lumières. Si int. tél. à 774-2943.

Attention!! Il y a du nouveau! Maintenant vous pouvez mieux juger la qualité de nos ARMOIRES DE CUISINE, en venant voir notre salle de montre jeudi soir jusqu'à 21 heures (ou en tout autre temps sur appel). Venez jeter l'oeil sur nos obligations. Ébénisterie Mabi-Style Enr. 631, rue Principale La Présentation. Tél. 796-2216.

ARACHÈSE DE Betteraves, Allis Chalmer, 2 rangs, semoir à pois John Deere no 1250, 6 rangs avec vis à engrais; cultivateur international, vibra Shank no 45, 18.5' avec peigne; remorque de 7.5' x 22' avec roues Tandem; batteuse New-Holland 985 avec table à céréales 11.5' et nez à mois 4 rangs. Tél. 797-3962 ou 797-3688.

BAIN SAUNA en très bon état d'un valeur de 5800, laissez pour 5900. Si int. seulement Tél. 773-4280.

BALANÇOIRE sur roues, avec ou sans table, balançoire ordinaire. Banc-balancier sur chaîne, table pique-nique, chaise de parterre, petits puits décoratifs ou vous transporter des fleurs. Tunnel ou entrée de jardin et treillis, idéal pour rosiers grimpeants. Petite maison d'oiseaux, râteau de bois 3' de large idéal pour nettoyer le gazon. Tél. 774-7109.

BAR A BOISSON et 2 bancs. Tél. 799-5338 ou 774-8626.

2 BARRES DE TORSION pour roulotte Reese 520; Bombonne à gaz propane 20 livres 520; marchette pour bébé 55; 1 bicyclette 10 vitesses pour homme 535; 1 bicyclette de femme ordinaire 515; 1 bicyclette d'enfant 512. Tél. 773-4397.

BATEAU DE MARQUE Peterborough, 18' long, moteur 65 forces, aussi avec remorque. Tél. 796-2466 après 18h.

BETON en petite quantité, béton préparé minimum 1/2 de verge, terre noire. Terre de jardin, sable de tout grossier, gravier de tout grossier, le Centre Du béton, 195 boul. Laurier, Ste-Rosalie. Tél. 773-2122.

À VENDRE

BICYCLE 3 vitesses, pour fille ou femme, bicyclette 550; aussi Bar-B-Q, motorisé de luxe, laisserais 530; mouton de rat Musqué et Renard Norvégien avec chapeau de renard norvégien. Cause: achat d'un neuf, entreposé, le tout 5200. Tél. 793-4201.

BICYCLE 10 vitesses, pour homme, avec équipement complet, bleu, aussi papier à emballage pour cadeaux. Tél. 773-2802.

BICYCLE CCM, 10 vitesses, homme, aussi balançoire pour bébé Swing-O-Matic. Tél. 774-1079.

BICYCLETTE 20" mixte, tél. 774-8760.

BICYCLETTE 10 vitesses, de garçon Gitane, utilisé à l'an par une femme. Tél. après 17h. 30 796-2021.

7 BOUEFS HOLSTEIN, de choix pour la reproduction. Tél. 798-2453.

BOEUF POUR CONGELATEUR, directement du producteur. Tél. Mm Jean Marc Dion Tél. 773-4229.

Directement du moulin BOIS DE CONSTRUCTION 2x4, 50.20 du pied, planche de 6 à 12" de largeur 50.25 du pied, 2x10 à 50.32 du pied. Tél. 774-1314.

BOIS DE CONSTRUCTION RUFF, 2x4x8, 2x8x12 50.20 le pi carré, aussi quelque 100' de planches de planche, aucune offre raisonnable refusée. Bicyclette pour homme 28" 535. Tél. 792-3215.

BOTTINE DE TRAVAIL peinture 11 (petites) à 12 (grandes) avec ou sans cap ou semelle d'acier, doublées ou non, ouvert tous les soirs mais sera fermé les samedis pour l'été à partir du 15 juin. Chez Gaston, 471, rue Roy, Saint-Dominique. Tél. 774-0417.

BUFFET ANTIQUE en pin, 2 corps, panneau en relief de couleur vert d'origine au-dessus de 800 ans, décapé et ciré, 5850, mise en état véritable, matelas et garniture comme neuf, 2 mois d'usage, 575; berçante pour enfant colonial, 520. Si int. tél. 773-6407.

CAILLONS BLANCS décoratifs, (marble chips), Bordure de piscine, de maison Tour d'acier, dessous de balançoire, de galerie, de balcon, allées, etc. grossiers variées. Tél. après 16h. 796-5048.

CAMPEUR MOTORISÉ 23' tout équipé de marque Bendix, 1979, comme neuf, peu de mileage. Tél. après 18h. 774-5668.

CAMPEUR 77, SOUTHWIND, 25, tout équipé très propre, échangeurs pour 1 chaudière aussi tente remorque, 4 places, comprenant poêle, évier, gaz propane, etc. en parfait état. Tél. 772-8858.

CASIER DE RANGEMENT, grande niche à chien (580); auvent de roulotte 15' (5100). Tél. 798-2794.

CEBRE, PLANCHES de cèdre 3" à 12" de largeur, poteaux 4"x4" en 8' et 12'; planches de pin 3" à 12" de largeur; piquets de cèdre. Tél. après 17h. 793-2546.

CHARRUE HYDRAULIQUE 4 roues débranchables Inter, en bonne condition. \$700. Région St-Hyacinthe. Tél. 514-773-3812.

3 CHATONS âgés de 6 semaines, femelles, semi-persans, tout blanc, 535, à 540. Tél. 774-2632 après 17h.

CHAUFFE EAU à l'huile avec réservoir de 250 gallons. Tél. 773-1832 ou 2476 rue Dessaulles.

Grand Spécial du printemps, GRAND DAN-OIS, Esquimaux, samoyèdes, caniches, Uskies, Sébériens, malamuets et ben d'autres, nous avons 20 races différentes aussi très bons chiens de garde, et nous faisons le dressage et les chiens sont garantis s'adr. Crenil Drummond, 2470 rue St-Pierre, Drummondville, Tél. 1-819-478-5388.

CHASSEUR DE TORSION pour roulotte Reese 520; Bombonne à gaz propane 20 livres 520; marchette pour bébé 55; 1 bicyclette 10 vitesses pour homme 535; 1 bicyclette de femme ordinaire 515; 1 bicyclette d'enfant 512. Tél. 773-4397.

BATEAU DE MARQUE Peterborough, 18' long, moteur 65 forces, aussi avec remorque. Tél. 796-2466 après 18h.

BETON en petite quantité, béton préparé minimum 1/2 de verge, terre noire. Terre de jardin, sable de tout grossier, gravier de tout grossier, le Centre Du béton, 195 boul. Laurier, Ste-Rosalie. Tél. 773-2122.

À VENDRE

Directement du manufacturier, fabricant de CHEVRONS (Trasts) résidentiels, agricoles, commerciaux. Nous avons aussi la tôle galvanisée, de couleur et des clous. Tél. 514-799-5085, 514-799-4089. Distributeur exclusif des produits mix-mill silos à grain, moulangelectroniques, tuyaux de ntage, élévateurs à gain, moteurs électriques, à des prix très compétitifs, etc. Tél.: 514-799-5085, 514-774-1102.

CHIENS BOUVIER DES FIANDES, mâles, âgés d'un an. Tél. 773-7468 demandez Michel 549-2494.

PETITS CHIENS POMERANIENS 1 mâle et 1 femelle orange, possibilité de voir le père et la mère, très beaux. Tél. 773-3180.

SAMOYEDE très propre, très obéissant, âgée de 4 ans, aussi poêle à gaz propane et 1 fourneau encastré au mur. Tél. 793-4313 après 17 h.

BONNE CINÉCAMÉRA modèle XL 660, Minolta sonore, avec flash, 5350. Tél. 796-2722.

CLIMATISEUR YORK 25000 B.T.U. n'a servi que 2 mois, encore sur la garantie. Achetez chez Masko Electric. Tél. 773-3180.

CLOTURE FROST qualité commerciale, non utilisée, couvrant 800' Tél. 514-791-2041.

COLONNE DE SON haute fidélité en chêne capacité 55 Watts R.M.S., très belle apparence comprenant: 1 de 12" suspension à l'air et 2 tweeter \$350. la paire. Aussi 1 grand Torino Sport 1972, pour les pièces dont 1 très bon moteur de 400 cv. Tél. 773-2669.

CONGELATEUR 23 cu. en parfaite condition \$150. Tél. 772-5177.

CORROYEUR 12", 3 csaux, longueur de la table 62" avec moteur 3 forces, 220 volts, 2 sets de couteaux grande vitesse interrupteur 30 ampères, \$1300. 2745 rue Notre Dame. Tél. 774-3504.

COUPONS à la verge mode 100 (gabaridine polyester, tricot de coton, tissu à robe, rideau doublé, superma-press, prix compétitifs, coupons Cécile Enregistré, dans l'Annexe, Tél. 774-2823.

CUISINIÈRE ÉLECTRIQUE vert avacado porte vitrée noire, 1 système de rôtisserie motorisé et thermomètre de cuisson inclus très propre, bicyclette 5 vitesses CCM Elite de fille avec indicateur de vitesse et dynamo, 1 an d'usage par 1 adulte. Tél. 774-7851 le soir.

GENERATRICE WINPOWER, neuve n'a jamais servi, 12000 watts, marche sur prise de force de tracteur, laisserais avec la remorque, prix \$1250. Tél. après 18h. 772-2731.

GRANGE-ÉTABLE 26'x60" à défaire ou à déménager à bonne condition. Tél. 787-5327.

GUITARE SECHE Epiphone; amplificateur Yamaha, guitare électrique Yamaha. Tél. 792-3654.

JUMENT DE 4 ans Palomino, très bien dressée à l'équitation, bon prix. Tél. Le midi ou le soir 792-5129.

LAVE VAISSELLE Kelvinator à vendre en très bon état. S'adr. 787-3461.

À VENDRE

1 ENSEMBLE DE DRUMS COMPLET \$300; 1 bicyclette à pédale pour homme \$15. S'adr. John Fraser, St-Jude, 792-3840.

ENSEMBLE DE SALLE À DINER et de salon en frêne, style canadien, comprenant 1 table ronde avec rallonge, 1 bahut et 1 vaisselier, 1 chaise bergante; le mobilier de salon de même style que celui de la salle à dîner comprenant: 1 causeuse, 1 divan et 2 tables. Tél. après 17h. 30, 773-5175.

1 ÉVAPORATEUR 3/4x12, 2000 chaudières 2 gallons aluminium; 2500 chalumeaux et couvercles; 1 laveuse, poêle à sirap; 3 tracteurs 1 Ferguson 85 avec niveleuse, grabeur et chaînes, 1 Massey Harris 22, 1 Inter. W.M.; 2 paires de sleigs doubles, 1 paire de sleigs simples; 2 remorques. Tél. St-Bernard 792-2076.

EXERCISEUR en bon état, tension réglable, fonctionnement simultané jambes et bras Tél. entre 19h. et 21h. 773-4880.

FAUCHEUSE CONDITIONNEUSE 9' New-Holland 2 ans d'usage comme neuve; presse à foin International no 46; épandeur à fumier New-Idea 200 minots. S'adr. 514-772-2547.

FILTREUR pour piscine 24' Tél. 799-3309.

FLASH ÉLECTRONIQUE de marque Metz 202 se fixe à toute marque de caméra. 2 roues chromées 13" Mickey Thomson laisserais à bon prix. Tél. 799-4849.

FOURNAISE A l'huile de plancher avec tuyau chromé; réservoir d'huile de 150 gallons; bambous 1 de 8' et 2 de 5'; bicyclette de fille, 10 vitesses, marque Mont-Royal. Tél. 774-1508.

FOURNAISE DE PLANCHER pour chauffage à l'huile pouvant chauffer 5 à 6 pièces (brûleur de 10") avec feuilles de tuyau chromé, 4 paires de rideaux de velours bleu pour fenêtres de 43" de larg. Tél. 773-7321.

FOURNAISE AIR chaud (Ducks) fournaise de plancher Coleman, réservoir à l'huile 250 gal. Plus chaud. Faites une offre 774-8101.

PETIT FRIGIDAIRE 3' cu., \$150; blender plus livre comment nourrir son enfant \$20; 1 ensemble de baptême neuf \$10; support en jersey 4 pour 51; pantalons en Phenex petites 52, moyennes 52.50 grandes 53. Tél. maison 773-8153, bur. 773-8666 Denise.

GENERATRICE WINPOWER, neuve n'a jamais servi, 12000 watts, marche sur prise de force de tracteur, laisserais avec la remorque, prix \$1250. Tél. après 18h. 772-2731.

GRANGE-ÉTABLE 26'x60" à défaire ou à déménager à bonne condition. Tél. 787-5327.

GUITARE SECHE Epiphone; amplificateur Yamaha, guitare électrique Yamaha. Tél. 792-3654.

JUMENT DE 4 ans Palomino, très bien dressée à l'équitation, bon prix. Tél. Le midi ou le soir 792-5129.

LAVE VAISSELLE Kelvinator à vendre en très bon état. S'adr. 787-3461.

À VENDRE

KIOSQUES DE FRUITS et légumes à vendre très bien situés, avis aux intéressés. Tél. 467-8680.

LAVEUSE AUTOMATIQUE pour cholest 550; aussi laveuse à vaisselle Bélanger 550. Tél. 773-3180.

LAVEUSE ET SECHEUSE de marque Kenmore, 5 ans d'usage, si int. Tél. après 17h. 30 774-9332.

MINI LAVEUSE GENERAL ELECTRIQUE, presque neuve. Tél. Jour 773-0524 demandez Dr. Gagnon.

MINI LAVEUSE et mini sècheuse Général Electrique de 3 ans, en parfaite condition. \$385. Tél. 773-5211 après 17h.

LAVEUSE SECHEUSE modèle 110 ou 220 volts, prix raisonnable. Tél. après 17h. 774-5275.

LAVEUSE ET SECHEUSE Simplicity, 5 ans de bon rendement, en bon état. Tél. 798-2593.

LAVEUSE ET SECHEUSE verte 5 ans de service bon état, guitare électrique Pan, 12 cordes avec étui et amplificateur de maison très propre. Tél. 773-3991.

LIT DE 54" X 72 avec sommier et matelas. Tél. 773-0944.

MACHINE À BOULÉS Gatliff's 1973, en parfaite état \$275. Acheté air climatisé 8000 B.T.U. environ, en bonne condition, prix raisonnable. Tél. 796-3412.

MACHINE À COUDRE (près de 100 ans, et en très bonne condition) marque Singer modèle de manufacture, 4-35 avec table tailleur et fonctionne à pédale, aussi bon matelas à ressorts pour lit simple 39". Tél. 774-8869.

MACHINE À CRÈME GLACÉE malle de comptoir, Sani Serv. Tél. 773-4296.

À VENDRE

MACHINERIE AGRICOLE: Andaineuse International no 275, très propre, vieuse à l'air, piquets de clôture; brèche corréée. Tél. 799-4430.

MATELAS prix du manufacturier. Ensemble Repos 39" régulier \$149. Spécial 599; Ensemble le Gite 39" garantie 15 ans, régulier \$209, spécial \$159; Ensemble Chiro 39" garantie 20 ans régulier \$249, spécial \$189; Lit Matelat avec matelas ressorts régulier \$229, spécial \$169; Ces ensembles se font dans les grands magasins; Meubles peints et non peints (voisin de la Buanderie) 572 Concorde Nord Tél. 773-2421 ouvert de 15h. à 21h.

MATERIAUX DE CONSTRUCTION: Paradis Eng. Bois d'épinette, Spécial \$55 2x3, jusqu'à 2x10, longueur 8' à 16', contre-plaqué, spécial \$55 épaisseur 1/2, 3/4, 1, 1 1/2, Aspenite, 230 rue Martineau, Saint-Hyacinthe, à 1000' Enon La ferme, sortie 133, transcanadienne. Tél. 514-799-4912.

Local de MEUBLES PEINT ET NON PEINT: bureau, commode, bibliothèque, étagère, lit-captaine, pupitre, et matelas, prix de manufacturier. S'adresser au 572, rue Concorde Nord (voisine de la buanderie) tél. 773-2421, ouvert de 13 heures à 21 h.

MOBILIER DE 10 appartements d'antiquité, style victorien et canadien. Tél. 773-2928.

MOBILIER DE CHAMBRE style Espagnol massif, fait par artisan avec accessoires. 24 Bases de table de liverne ou de restaurant. Tél. 796-2305 ou 774-9766.

MOBILIER DE CHAMBRE juvénile, blanc. Tél. 773-0405.

MOBILIER DE CHAMBRE style canadien fait en arce, fabriqué à la main, arcais aussi 1 robe de mariée blanche taille 7 ans avec capuchon 550. Tél. 799-4202 le soir, le jour 773-6225.

Les Equipements M.L.R. Inc.

123, boul. Laurier, Sainte-Rosalie (chez Matériaux Dubreuil)
tél. 799-5515 - 799-5577

DORMANTS NEUFS CREOSOTÉS (files pour terrasses)

4309 BOUL. LAURIER, DOUVILLE

Les Fenêtres André

tél. 773-3408

Représentant Visionic, Salaris Supervision, etc...
Martin Clapboard en vinyl et aluminium
prop. André Leroux

VENTE, INSTALLATION ET RÉPARATION FENÊTRES, PORTES ARMOIRES DE CUISINE

OUVERT TOUTS LES SOIRS 7H. À 9H.

Ail de bois À VENDRE

tél. 772-5209

ATTENTION PAS DE SOLLECITEUR, MEILLEUR PRIX

Ensembles de batteries de cuisine, vaisselle, verrerie, coutellerie

À partir de \$249.

Economisez en vous rendant au

Trousseau de la Jeune Fille Moderne Inc.

1885, boul. Laframboise, Saint-Hyacinthe
tél. 773-1019

l'aspire au mur Vacu-Maid

24 ans d'existence

Il suffit de brancher le boyau sur une bouche d'aspiration et Vacu-Maid nettoie en profondeur. Vacu-Maid est silencieux et plus puissant que n'importe quel aspirateur conventionnel et vous aide à purifier l'air de votre maison. Aspire l'eau et la poussière

19 modèles résidentiels et commerciaux

Les entreprises P. LACOMBE

Si pas de réponse le jour, rappelez le soir après 19 heures. Merci.

2848, rue Pratte Saint-Hyacinthe

Tél.: 773-0696

S'INSTALLE dans toute maison neuve ou déjà existante

Demandez une démonstration ou une estimation gratuite pour l'installation sans obligation de votre part.

Si pas de réponse le jour, tél. le soir après 19 heures. Merci

Service de MAINTENANCE ÉCLAIR ENR.

SPECIALITÉ: Nettoyage de tapis à la vapeur au shampooing et à sec

Spéc.: édifices publics sablage et cirage de planchers

ESTIMATION GRATUITE

3745, boul. Laurier Douville, Saint-Hyacinthe

G. Cournoyer

RÉSIDENTIEL - INDUSTRIEL - COMMERCIAL

773-4365

Spécial tondeuse 20"

3.5 h.p. avec sac arrière

Rég.: \$249.95

SPÉCIAL

\$189.95

quantité limitée

Garantie 1 an

Autrefois équipements R.M. Inc.

ÉQUIPEMENTS unibec

VENTE — ÉCHANGE — RÉPARATION LOCATION D'OUTILLAGE ET D'ÉQUIPEMENT

SUCC.: SAINT-HYACINTHE (ANNEXE) 2530, rue DES CASCADES, EST J2T 1K9 TÉL.: 773-5098

National

LA PERFECTION EN PEINTURE

VENTE EVENTAIL

Pour les gens qui ne font pas les choses à moitié. National présente tout un éventail de spéciaux pour les rénovations du printemps.

PEINTURE LATEX SATIN D'INTERIEUR SUPER BLANC 564-800	PAS PLUS DE \$14.95 LE GALLON (4.54 l)
PEINTURE UNE COUCHE LATEX LUSTRÉE D'EXTERIEUR ACRYLIQUE SUPER BLANC 564-301	PAS PLUS DE \$16.95 LE GALLON (4.54 l)
PEINTURE SEMI-LUSTRÉE ALKYLDE D'INTERIEUR SUPER BLANC 565-500	PAS PLUS DE \$16.95 LE GALLON (4.54 l)

Les gens exigeants le savent: National, c'est une peinture qui dure et dure en beauté.

National, l'atout couleur

Peinture G. Roy Ltee

Gros et détail

Peinture, pinceaux, tapisserie, LAINE, FIL, MÉTIER

2335, Nelson, Saint-Hyacinthe J2S 1X3
Tél.: 773-9767

ISOLATION YAMASKA

Isolants soufflés, laine minérale, mousse d'uréthane, et isolant acoustique liquide

Saint-Hyacinthe

tél: 773-7111

À VENDRE Fosses septiques conformes aux règlements du bureau de normalisation du Québec.

Laferté & Letendre

Tél.: 796-3277

La Présentation

À VENDRE MACHINE-COMPTABLE "NATIONAL-32"

PRIX \$1500

Aubaine pour les personnes intéressées

Téléphonez à 773-6028 entre 8 heures 30 et 17 heures

les fenêtres québécoises enr.

PORTES ET CHÂSSIS

CHÂSSIS À BATTANTS

Jacques Desmarais, prop.

du lundi au vendredi 9h. à 17h.30 jeudi et vendredi 19h. à 21h. samedi de 9h. à 16h.

Ouvert tous les soirs sur rendez-vous.

2170, rue Cartier Saint-Hyacinthe J2S 1K4

Tél.: 774-1244

GARANTIE GRATUITE CHEZ BROUILLETTE

Automobile Inc. ST-HYACINTHE

2750, rue Lafontaine
Tél.: 773-8551

Spécial à tous les clients qui achèteront une auto ou un camion neuf chez Brouillette Auto Inc. durant le mois de juin, nous vous donnons GRATUITEMENT la garantie Chrysler 5 ans ou 80,000 kilomètres. Profitez-en.

Votre Super Concessionnaire Chrysler, Plymouth

SPECIAL

Toujours les meilleurs prix. Toujours le meilleur service.

Albéo Cournoyer, André Blanchard, Roland Fortland, Bernard Lamontagne

Plymouth, CHRYSLER, Camions Dodge, VENTE SERVICE

Les personnes désirant placer des annonces classées sont priées de téléphoner à 773-6028 avant 2 heures le lundi après-midi

À VENDRE

MOBILIER DE CUISINE en érable de style colonial, 5 morceaux plus 2 panneaux de rallonge, 3 tables de salon de style contemporain, 1 banc en fer forgé rembourré en cuir, 1 bûssell Century II (bûssell rotatif), le tout est presque neuf et en parfaite condition. Aurais aussi 1 ancienne valise à couvert bombé, laisserais \$40. Si int. tél. après 16h.30 774-7737.

MOBILIER DE SALON, style colonial prix \$125, tente 2x15', \$150. balayeuse \$50. tél. 773-8219 après 17h.

MOBILIER DE SALON très beau, provincial français, 4 morceaux avec tables en marbre, 2 ans d'usage, comme neufs, cause de vente-déménagement, faut voir. Tél. après 18h. le samedi 795-6601.

MOBILIER DE SALON, contemporain, tan, 1 an d'usage avec 2 Tables (coin et centre) le tout pour \$800, comptant. Tél. 774-3308 entre 10h. am et 10h. ou après 18h.

MOBILIER DE SALON, s'adr. 2790 rue Sicotte no 3 tél. soir 773-3889.

2 MOBILIERS DE SALON Davenport; 1 mobilier de cuisine avec vaisselier et bahut; 1 mobilier de chambre complet. Tél. 799-4769.

MOBILIER DE SALON (divan, chaise, et 2 tables) aussi mobilier de cuisine. Tél. 773-4551 le soir seul.

MOBILIER DE SALON CANADIEN avec table et lampe, pays \$1800. laisserais à \$900. seulement 3 ans d'usage, cause: déménagement. Tél. 773-4874.

MOBYLETTE HERCULE 1978 \$250. Tél. 799-3218.

MOTEUR 318, en bonne condition ainsi qu'un moteur Toyota 2000 pour pièces; aussi linges pour fillette 2 à 5 ans. Tél. 795-6329.

MOTO HONDA 76, CB 400 très propre, mécanique A-1, \$350. de chrome rajouté, \$100. Tél. 1-787-3198.

MOTO HONDA CB 125, avec dossier, 1 mois de garantie, très propre. Si int. tél. 773-9992 demandez Yves.

MOTO HONDA 70 CC. Trail en bon état, \$250. tél. 799-4961.

MOTO NORTON COMMANDO 750, 1972, 13000 milles, bon état. Tél. 774-5193 après 17h.

MOTO SUZUKI GT 550, 1976, en parfait état. Tél. après 18h. 799-4630.

MOTO SUZUKI modèle GT 250 en parfait état, 1976, S.V.P. tél. après 18h. 773-5138.

MOTO TRIAL 1977 Suzuki 100 cc, moteur remanié à neuf, \$595. Tél. 772-2167.

MOTO YAMAHA 650 SPECIAL 11, 1979, 15000 km., pratiquement neuf \$2000. Tél. 773-6003 demandez Daniel.

MOTO YAMAHA 75, 60 cc., grandes roues, très propre, bas millage, \$400. Tél. 774-3559.

MOTO YAMAHA 650 cc, 1977, 8500 km., et aussi poêle à bois. Tél. après 18h.30 791-2688 demandez Gérard.

MOTO YAMAHA 75 Spécial, blanc 1979, avec balises (sacothes) et huile cooler, tout inf. jour 796-3322, soir 773-3350 demandez Claude.

MOTOCYLETTE 1975, 10000 milles, HONDA 360, tél. 774-4428 après 18h.

MOTOCYLETTE 1974, YAMAHA, modèle RD 350, 18000 milles, très propre, très bonne condition, prix à discuter. Tél. 773-4308.

NICHE A CHIEN \$50. : Juice-box 200 sélection. Tél. 774-4087.

NIVELEUSE de 6' solide, charre, 2 raies hydraulique, 25 ruches vides avec hausses prix raisonnable. Tél. 773-0556.

50 PALETTES en bois franc 40"x48" en bonne condition, \$6. ch. Tél. 772-5120.

PELLE LOADER Hough modèle no 50, chaudière au Domaine des Tilleuls, bois de foyer 16". Tél. 799-4411.

PISCINE 1 an d'usage, 24', Coleco, toile neuve à 192 rue Principale Upton. Tél. 549-4295.

BELLES PLANCHES DE PIN, madriers de pin et planches de chêne séchées au four. Aussi planches de pin embouties, séchées au four pour recouvrement de mur et plancher. Table de pique nique en pin 4' long \$50., et 6' long, \$60. Tél. 773-7887.

4 PNEUS D'hiver, 13", 2 pneus d'hiver 13" presque neufs. Pour inf. tél. le midi ou après 16h.30 799-3305.

POELE WESTINGHOUSE 30", 220 volts en bonne condition. Tél. après 18h. 799-3321.

POELE ELECTRIQUE 4 ronds \$80, aussi poêle électrique 2 ronds avec four, \$50. Les 2 en très bon état. Tél. 773-1337.

1 POELE ET FRIGIDAIRE de marque Gibson, de couleur vert, prix à discuter. Tél. 549-2371.

À VENDRE

REFRIGERATEUR, poêle, laveuse, sècheuse et toutes marques avec garantie, aussi faisons la réparation. S'adr. au 2645 Sicotte, tél. 774-7489.

REMORQUE A CHEVAUX, 5 1/2x10, montée sur roues de roulotte, 2 essieux. Tél. 379-5349 le soir.

REMORQUE FERMEE 4x8, isolée pour transport de matériel de Disco. Tél. 774-5763 ou 773-816.

RESERVOIR 1500 gallons prêt à être installé pour vidage de fosse septique ou puits. Réservoir 4000 gallons pour gaz ou diesel 3 ans d'usage \$1000. Tracteur semi remorque Singel Inter. 1968 modèle 220 à gaz \$1200.; remorque Can Car 1964, 40' bon état, prix \$5000 avec 2 essieux. 1 Porte hydraulique capacité 2000 lb. avec power take of, avec ponton aluminium prix \$12000. 1 porte électrique capacité 2000 lb. pour pneus pilots \$600. Tél. le soir entre 17h. et 21 h. 799-4202.

BEAU RIDEAU TERGAL rose pour fenêtre de 64x80, \$15.; rideau jaune or, propre, pour fenêtre de 88x64, \$15.; 2 chissis doubles, 1 de 55 x46 \$25.; et 1 de 51x45 \$15.; excellents pour chalet, 1 mobilier de cuisine moderne avec table ovale, chaises recouvertes à neuf, couleur or et vert, \$75.; tente 9x9 \$30.; très propre, servi seulement 3 fois. Tél. 773-5247.

ROBES DE BOUTIQUE, 5 ans et 4 ans, carré de sable avec toit fermé. Tél. 796-5829.

ROBE DE MARIEE 13 ans toute blanche avec voile. Tél. 774-2583.

ROBE DE MARIEE blanche et bleue, taille 6 ans, avec voile et couronne de fleurs, modèle 1980, modèle d'été, aussi robe de bouquetière bleue avec dentelle blanche avec cape, grandeur 3X ans, modèle 1980. Tél. 772-2616.

ROUES MAG CRAGAR 53 13", avec pneus, Super Charger. Tél. 774-5631.

ROULOTTE 1972, 15', 5 places toute équipée, comme neuve, \$2650. Si int. Tél. 774-9861.

ROULOTTE DAUPHINE 1975, 21 1/2', très propre n'a jamais fait de route, peut couler 7 personnes, chauffage central au plancher, 4 roues \$5900; également à vendre pour chalet, 1 rouleur avec tourneur, très propre, 1 mobilier de cuisine pour 4 personnes, 1 douche en métal complète, aussi pour homme 2 habits de grandeur 44. Tél. 773-9684 ou 774-7705.

ROULOTTE EUREKA 31', 1972, toute équipée avec auvent et cabane en métal 7x8 plate forme, \$6000. S'adr. 774-7543.

SEMAIR 15 disques combiné, rouleur en métal, épandeur à fumier, banc de sive en bois, mobilier de salon, armoire antique, foin sur champ, terre à arp large X 20 arp long, 1 partie bois, ainsi qu'ovaine. Tél. 782-2339.

SERRE DE 6'largx10'long, hauteur 6' à 4', fait en bois et verre aussi porte de douche 5'4"x2'. Tél. 773-9528.

SILO 14x28 en cédre Bessette en bon état. Aussi Maverick 1973, mécanique en bon ordre pour les Pièces. Tél. 794-2473.

À VENDRE

Si vous avez de la Machinerie à faire vendre venez nous voir, nous sommes là pour ça. SCIES RADIALES Dewalt et Rockwell 12"-10"; marteuseuse Smith \$600; Machiote à Tenons \$450; Sableuse à disques et courroies; presse pour coller hydraulique; dépoussiéreuse Dust Collecteur pour Banc de scie; banc de scie Wadkin, Y-Grouing Machine avec en traineur, convoyeur, compresseurs d'air; clouseuses à air, scie botteur simple \$150.; compresseur avec moteur à gaz (Webster - Eiscosini); moteurs électriques de 0 à 1000 forces 550 volts, moteurs électriques de 1-1/2-2-3-5 forces 220 volts; 1 tour à bois, guillotine à air, neuve; pour bricoleur nous avons en stock le bois de chêne, noyer, vendu en lot ou morceaux. 1 chaîne d'assemblage pour fabricant en série. Maska Machinerie Equipements, 125, Grand Rang St-Francois, St-Hyacinthe. Tél. 774-6161.

TELEVEISUR COULEUR, meuble 26" de marque RCA; portative 20", marque Zenith, fonctionne très bien; noir et blanc, 26" \$35.; Monte Carlo 70, \$650; 4 mag Cragar 15"; Universel; 4 mag 15" pour GM, pneus 12" 14" et 15" réfrigérateur pour camping et 1 à liqueur pour camping aussi. Tél. 798-2650.

TEINTE REMORQUE à vendre de marque Bellevue 1975, 5-5, toit rigide lève à manivelle. Toute équipée, grand auvent, n'a servi qu'une semaine par année. Elle est comme neuve. Tél. 787-2427.

TEINTE ROULOTTE 4 places avec grande cuisine, toit mou, pneus neufs, très propre; poêle Franklin, avec boules de laiton; 2 pupitres d'acier; pantalons et vestons, Goy Tag, pour garçon taille 6 ans. Tél. 773-1991.

TEINTE ROULOTTE 1977 Bonair 8 places, toit rigide, équipée, gaz et électricité freins hydrauliques. Tél. 795-3847.

TEINTE ROULOTTE CAPRI, 1969, toit rigide, très propre, toute équipée, \$1300. Tél. 774-5033, après 17h. 773-2178.

BARACUDA 69, Tél. après 17h. 773-2178.

BARACUDA 1969, tél. 773-2178.

BARACUDA CUDA, très propre, transmission neuve 1973, couleur noir, \$2500. Tél. avant midi 774-4981 après midi 774-9042.

BUICK SKYLARK 1973, très propre \$1500. Tél. 774-3604.

BUICK SKYLARK 1975, V-8, parfaite condition, servo-frein, servodirection, transmission automatique, Pneus Michelin. Tél. 774-6205.

REJEAN DESLANDES AUTO 1755, rue Saint-Louis, Saint-Hyacinthe, tél. 774-1011, Buick Skylark Limited 1980, Pontiac Firebird Formula 1979, Chevrolet Malibu 1979, 4 portes, Cadillac coupé de Ville élégance, 1978, Chevrolet Malibu 1978, 2 portes, Ford Pinto 1978, Pontiac Acadian 1978, Dodge Aspen 1978, Chevrolet Malibu 1977, Camaro 1977, Chevrolet Nova 1977, Grand Prix 1979, très bien équipé, Datsun 780, 1975, 4 cyl. aut.; Chrysler Newport 1974, Dodge Aspen 77, 4 portes, Plymouth Satellite 74, Ford Thunderbird 1970, extrêmement propre, auto de collection, nous offrons à nos clients une garantie de 12 mois au 20,000 km.

CAMARO 77, 6 cylindres, très propre 4000 milles, cause: départ. S'adr. 83 rue St-Augustin, Ste-Hélène.

CAMION DATSUN 76, long box, 2000, 4 vitesses très propre, en bonne condition, pour le prix de \$1700. St-Jude. Tél. 792-3404.

CAMION FORD Super Cab Explorer, 3/4 tonne, 1976, avec boîte de fibre de glace, bas millage, 2,700 milles, ou s'adj. 2855, rue De Labruière, Saint-Hyacinthe. Tél. après 18 h. à 773-7725.

CAMION FORD 10 roues, modèle L1-900, moteur 534, avec boîte à bouscule en parfaite condition. Avec permis vr région 6. Tél. 799-4689.

CAMION GMC 3/4 tonne, 6 cylindres, 4 vitesses au plancher, modifié, avec couchette, 4 pneus neufs, 52000 milles, route et bande noire, intérieur tapis long poil (shag) noir. Tél. 774-3705 et 795-3555.

ANNEXE AUTO SERVICE, CARAVELLE 2 portes, 1979, Parisienne toute équipée, 2 portes, 1979, Omega Sport 1979; 2 Chevrolet Malibu 1978, Valair Custom sport 1976; Duster 6 cyl. 1974; Montego 1973; Plymouth 1971; s'adr. 5645 rue Rigaud, Tél. 773-1244.

CHEVELLE 1970, automatique sièges baquets 307 po. cu., tél. après 17h. 799-4703.

CHRYSLER CORDOBA 1976, avec pneus radiaux, radio am-fm stéréo cassette, mécanique A-1, carrosserie très bonne condition \$2800. Demandez André après 17h. 773-2669 ou 2290 rue Neslon, St-Hyacinthe.

CORDOBA 1977, 36V, vitres électriques, toit vinyle, siège 60-40, radio am-fm, 23000 km. Tél. après 17h. 773-4469.

CORVETTE 77, 27000 milles, très propre, toute équipée, 4 mags. Tél. 774-8488.

CORVETTE 79, à vendre. Tél. 773-8244.

À VENDRE

TEINTE ROULOTTE VALOR 72, toute équipée pour camping de saison. Vitrine 48x54 avec fenêtre ouvrant sur le côté thermos 50"; bicyclette d'enfant 2 roues \$15.; 1 réfrigérateur \$20.; siège de bébé pour bicyclette couleur blanc \$8.; 2 lustres en fer forgé \$60.; 1 Paire de skis nautiques \$15. Tél. 773-1665.

VETEMENTS DE MATERNITE en très bon état, tél. 795-6261.

VOILIER INVITATION en fibre de verre, avec remorque, et vestes de sécurité. Tél. 772-2533.

VOITURE (ancienne buggy) pour demi-cheval ou poney, monté sur pneus de moto avec attelage fine de luxe. Tél. 773-0779 après 17h.

2 VOITURES 3 essieux, plate-forme en chêne 22 pieds. S'adr. Aldéide Laliberté, 40 rue St-Martin, St-Louis, Cité Richelieu. Tél. 788-2514.

AUTOMOBILES

AMX 79, avec 6 cylindres, 24000 km., automatique, intérieur velours sièges baquets, Hatch-back, face back, tous les radars, mags, avec 4 Good Year, GT, Cadillac 60, Spoiler Avant, aileron arrière, conduit par 1 femme, prix à discuter. Tél. 774-8736 après 15h. ou 793-2526.

AUSTIN MINI 1000 1975, très propre, \$1500. Tél. après 16h. 773-3902.

BARACUDA 69, Tél. après 17h. 773-2178.

BARACUDA 1969, tél. 773-2178.

BARACUDA CUDA, très propre, transmission neuve 1973, couleur noir, \$2500. Tél. avant midi 774-4981 après midi 774-9042.

BUICK SKYLARK 1973, très propre \$1500. Tél. 774-3604.

BUICK SKYLARK 1975, V-8, parfaite condition, servo-frein, servodirection, transmission automatique, Pneus Michelin. Tél. 774-6205.

REJEAN DESLANDES AUTO 1755, rue Saint-Louis, Saint-Hyacinthe, tél. 774-1011, Buick Skylark Limited 1980, Pontiac Firebird Formula 1979, Chevrolet Malibu 1979, 4 portes, Cadillac coupé de Ville élégance, 1978, Chevrolet Malibu 1978, 2 portes, Ford Pinto 1978, Pontiac Acadian 1978, Dodge Aspen 1978, Chevrolet Malibu 1977, Camaro 1977, Chevrolet Nova 1977, Grand Prix 1979, très bien équipé, Datsun 780, 1975, 4 cyl. aut.; Chrysler Newport 1974, Dodge Aspen 77, 4 portes, Plymouth Satellite 74, Ford Thunderbird 1970, extrêmement propre, auto de collection, nous offrons à nos clients une garantie de 12 mois au 20,000 km.

CAMARO 77, 6 cylindres, très propre 4000 milles, cause: départ. S'adr. 83 rue St-Augustin, Ste-Hélène.

CAMION DATSUN 76, long box, 2000, 4 vitesses très propre, en bonne condition, pour le prix de \$1700. St-Jude. Tél. 792-3404.

CAMION FORD Super Cab Explorer, 3/4 tonne, 1976, avec boîte de fibre de glace, bas millage, 2,700 milles, ou s'adj. 2855, rue De Labruière, Saint-Hyacinthe. Tél. après 18 h. à 773-7725.

CAMION FORD 10 roues, modèle L1-900, moteur 534, avec boîte à bouscule en parfaite condition. Avec permis vr région 6. Tél. 799-4689.

CAMION GMC 3/4 tonne, 6 cylindres, 4 vitesses au plancher, modifié, avec couchette, 4 pneus neufs, 52000 milles, route et bande noire, intérieur tapis long poil (shag) noir. Tél. 774-3705 et 795-3555.

ANNEXE AUTO SERVICE, CARAVELLE 2 portes, 1979, Parisienne toute équipée, 2 portes, 1979, Omega Sport 1979; 2 Chevrolet Malibu 1978, Valair Custom sport 1976; Duster 6 cyl. 1974; Montego 1973; Plymouth 1971; s'adr. 5645 rue Rigaud, Tél. 773-1244.

CHEVELLE 1970, automatique sièges baquets 307 po. cu., tél. après 17h. 799-4703.

CHRYSLER CORDOBA 1976, avec pneus radiaux, radio am-fm stéréo cassette, mécanique A-1, carrosserie très bonne condition \$2800. Demandez André après 17h. 773-2669 ou 2290 rue Neslon, St-Hyacinthe.

CORDOBA 1977, 36V, vitres électriques, toit vinyle, siège 60-40, radio am-fm, 23000 km. Tél. après 17h. 773-4469.

CORVETTE 77, 27000 milles, très propre, toute équipée, 4 mags. Tél. 774-8488.

CORVETTE 79, à vendre. Tél. 773-8244.

AUTOMOBILES

76 CORVETTE STING RAY, 9000 milles, équipement complet, exceptionnel, 78 Chevrolet Impala 4 portes; 77 Chevrolet Belair 4 portes; 78 Plymouth Fury, 2 portes original; 78 Dodge Colt, 4 portes, 4 cylindres; 77 maverick, 2 portes, 6 cylindres automatique; 77 Chevrolet van V-8, Servos; 77 camaro Modifié 2-28; 76 Chevrolet Impala Custom, 2 portes; 76 Duster 2 portes, 6 cylindres; 76 Plymouth; 4 portes; 75 Oldsmobile Cutlass Supreme, sièges baquets, air climatisé; 75 Marquis 2 portes; 75 International Travelall vitré; 74 El Camio; 74 ventura, 6 cylindres, standard, sièges baquets; 73 Gremlin, 6 cylindres, standard, sièges baquets; 76 Camion Dodge Club Cab; 69 Coupeur motorisé, poêle, toilette, réfrigérateur; 71 Dodge Van Surélévée; antiquité: Mercury 56; 3 tonnes, pompes; Thunderbird 1968 à restaurer; Chevrolet 113, Station Wagon, étai de neuf, jarnis sorti d'atelier. Automobiles Ltee, 952, rue Royal Massueville, 788-2232.

DATSUN 510, 1978, manuelle, 30000 milles, très propre, tél. 549-2494.

DATSUN 8210, 1977, bon état, 35000 milles, tél. après 16h. 773-0683.

DODGE COLT 1975, familiale, 5 portes, Standard, pneus radiaux 47000 milles, \$1200. Tél. le soir seul. 793-2391.

DODGE SWINGER 1970, \$300, tél. après 17h. 773-9891.

DODGE VAN 79, SF, SD, 60000 km., moteur 6 cyl, aucune offre raisonnable refusée. Tél. 788-2434 ou 785-2702.

DUSTER 1976, 6 cyl, très propre, avec ou sans système de son, moteur ayant 13000 milles, raison de la vente: 2 autos. Tél. le soir ou fin de semaine 774-3012.

FORD 1976, 4 portes, Custom, très propre, échangeurs pour 1 roulotte; aussi 26 chissis d'aluminium à vendre. Tél. 773-3151.

FORD ECONOLINE 1976, E-150, V-8, bonne condition. Tél. après 17h.30 774-9262.

FORD GRAND TORINO SPORT 1972, moteur remis à neuf 4929, 4 barils, vitres électriques, si int. 796-2174.

FORD MUSTANG 1979, 28000 km., \$4800, possibilité d'échange. Tél. 549-4995.

FORD 1976, PICK UP modèle F-100, 1/2 tonne, 6 cylindres, automatique, peinture neuve et en bon état. Tél. 799-3785, 799-3737.

FORD THUNDERBIRD 73, en très bonne condition, Mécanique A-1, \$1800. Tél. 796-2299, après 6h.

FORMULA 77, très bien équipée, très propre. Tél. 774-2126.

GRAND LEMANS 1975, équipement complet sur air, bas millage, très propre. Tél. après 17h. 774-1161.

GRAND PRIX 79, V-8, 301, 4 barils, radio am-fm, valise et vitres électriques, volant ajustable, sièges baquets, intérieur velours rouge, pneus TA sur roue Corvette 15", 20000 km., ou 12000 milles. \$6200. Tél. 799-4825.

HONDA CIVIC 1974, 72000 milles, mécanique et carrosserie A-1, radio am-fm \$1350, ou meilleure offre. Pneus Michelin. Tél. 773-0007.

1980 MAZDA, 2 portes, am-fm cassette, bas millage, à vendre pour balance de paiements. Tél. 774-1076 soir.

MAVERICK 74, à vendre 64000 milles, très propre, très bonne condition, mécanique A-1, \$900. Tél. 776-2318.

MONARCH 1951, 3 Hudson, 2 1/2, 119-47, Plymouth 1954, Dodge 1954, Fargo 1/2 tonne, Pick Up 1946, duster 1974, pour pes seul. Tél. 785-3119 ou 782-2430.

MONTÉ CARLO 70, \$650, Yatch, avec moteur 20 forces et remorque; 4 mag Cragar Universel 15"; 4 mag 15" pour GM, 1 Téléviseur couleur. Tél. 798-2650.

OLDSMOBILE 98, 1978, air climatisé, vitres électriques, très propre. S'adr. 196 rue Jalibois, Tél. 799-4767.

OLDSMOBILE CUTLASS SUPREME 75,

PROPRIÉTÉS

La Présentation, BUNGALOW en stucco, 7 1/2 pièces, année const. 1977, abri d'auto, four et poêle encastrés, foyer Franklin, taxes minimales. Inf. Denis Lapiere agent, Centre Immobilier Enr., 2320, ave. Sainte-Anne. Tél.: 773-0530.

BUNGALOW 58' x 28', 6 1/2 grandes pièces, en brique, avec garage, 1979, grand terrain et jardin, aussi terrain à vendre. Tél.: 773-5262.

BUNGALOW 5 1/2 pièces en brique avec 1 grand terrain. Tél.: 773-2326 Saint-Libaire.

CENTRE-VILLE, 4 logis, brique, remise pour chaque locataire. Très propre. A ne pas manquer. Prix \$49,500. Taxes \$884.57. Inf. J.M.C. 774-2482.

CHALET BOISE, meublé avec électricité et eau. Appellez 774-1239.

CHALET à vendre ou à échanger pour une roulotte, situé au bord de l'eau. Tél.: 773-2698.

COMMERCÉ DE crème glacée malé avec exclusivité, clients-chauds, frites, etc., terrain 77' façade x 150' de profondeur, bâtisse 12 x 36, stationnement asphalté, table et terrasse, grosse annonce et éclairage, Roger Couto, Domaine Huron, route 116, Sainte-Madeleine. Tél.: 795-3425.

VRAIE AUBAINE, construction 1974, chauffage électrique, 6 logis de 5 1/2 pièces, revenu \$16,000 par année, hyp. 10 1/4%, se paie de lui-même. Jacques Laliberté 774-2174, Immeubles Le Conseiller courtier.

EXCELLENT SECTEUR, construction récente, 6 logis brique de 4 1/2 pièces, chauffage électrique, stationnement asphalté, comptant à discuter. Faites vite, ils sont rares. Jacques Laliberté 774-2174, Immeubles Le Conseiller courtier.

COTTAGE décliné 5 pièces avec épicerie-dépanneur, très bon chiffre d'affaires. Pour plus d'informations: Guy Roy 773-2223, 774-1008, Fiducie du Québec, courtier.

CTÉ BERTHIER C-55: Motel de grande qualité avec un terrain très vaste. Comptant requis \$100,000. Berthier C-192: Garage 1626 pi. ca., équipement complet, remorque; Cté Joliette: garage neuf, réservoirs à essence, mécanique, remorqueur, terrain de 225' x 250'; Saint-Gabriel, Cté Berthier: grand hôtel, 17 unités de motel, bar-salon, face au lac. Cté Berthier C-73: Bar-salon avec restaurant, coin de rue, très forte rentabilité, Cté Joliette C-197: garage, remorqueur et mécanique, poste à essence; Pont Laviolette: bar-salon avec spectacles \$2,000 par sem. Prix \$168,000; Cté Saint-Maurice: motel 14 unités avec bar, salle de danse, terrain vaste, rivière, \$110,000; Chertsey: Domaine de 180 acres, lac, ruisseau, ponts, rues, zone permise. Cté Berthier: château près du fleuve, convertible en restaurant; l'Assomption C-58: garage avec terrain clôturé, sortie de l'autoroute 40. S'adresser à Raymond Faust, courtier, 1-514-887-2880.

DÉPANNEUR Avec propriété très bien située, chiffre d'affaires de \$130,000 annuel, logement de 6 1/2 pièces pour propriétaire, chauffage électrique, plus inf. appelle Jacques Martin Courtier. Tél.: 774-2482.

DOUVILLE, prix réduit, bungalow de 28 x 40, avec logis au sous-sol de 4 1/2 pièces. Inf. Suzanne Laliberté Courtier 774-2482.

DOUVILLE, échange considéré 28 x 44, tout en brique, terrain de 9,000 pi. ca. gazonné, rez-de-chaussée de 5 1/2 pièces, très spacieuse, tapis mur à mur, porte patio, au sous-sol 2 x 2 1/2 meublés, très bonne location, hyp. transférable à 10 1/4%. Inf. Y. Ducharme J.M. 774-2482.

DOUVILLE: rue Louvigny, à 1,000 pieds du golf, style moderne, 6 1/2 pièces, terrain 60 x 120, intérieur excellent. Inf. Jacques Martin Courtier 774-2482.

DUPLIX 2 5 1/2 pièces, situé au Bourg-Joli, plancher bois franc, bien éclairé, logement libre à l'acheteur. Tél.: 774-8112.

PETITE FERME à Sainte-Cécile de Milton, maison et garage, 50 arpents, \$48,000. Inf.: 378-7590.

FERME avicole vendue par le propriétaire. Maison 9 pces, avec garage, 1 paillier 34 x 130, 3 étages, près de Saint-Hyacinthe. Tél.: 797-2974.

2 LOGIS SUPERBES, 1 logis de 6 1/2 pièces, 1 de 3 1/2 pièces, chauffage central, plancher de bois franc, garage, près du centre-ville, 2 pièces de finies au sous-sol. Inf. Suzanne Laliberté, Courtier Expert 774-2482.

2 LOGIS, rue Morrison, 6 1/2 pièces chacun, chauffage central, taxes \$688 hypothèque à 12 1/2% transférable. Plancher de bois franc, très propre. Inf. Suzanne Laliberté. Courtier Expert 774-2482.

POUR INVESTISSEURS: 40 LOGIS brique, chauffage électrique comptant à discuter, excellent rendement. Très rare ces bons placements. Jacques Laliberté, 774-2174, Immeubles Le Conseiller courtier.

PETITE MAISON de rêve, de 6 1/2 pièces, plancher de marquetrie, foyer, porte patio, avec patio en pavé uni, remise de 6 pieds, 1 1/2 salle de bains, hyp. transférable à 11%, prix très compétitif se paie comme loyer \$353 par mois, coin de rue, inf. Suzanne Laliberté, Courtier Expert 774-2482.

24 x 42, décorations de luxe, plusieurs extras, entrée pavée double, terrain 9,375 pi. ca. gazonné, 2 minutes du centre-ville, école, etc. Inf. Michel Goddu, courtier 774-2482.

MAISON neuve unifamiliale à vendre comprend 8 pièces, située rue Coulanges, secteur Douville. Tél.: 774-5068.

MAISON à vendre, construction 2 ans, cause: transfert. Tél.: 796-2022.

MAISON A REVENUS, construction récente, pas d'agent. Tél.: après 18 heures à 773-6778.

MAISON 6 pces, bien décorée, plus sous-sol fini avec salle de bains, et cuisinette, pouvant louer si désiré, à vendre par le propriétaire à partir du 1er août à prix réduit. Tél.: 799-3900.

MAISON 10 pièces, Saint-Jude, rang 6, chauffage électrique, extérieur cède naturel, foyer, lac artificiel, grand terrain 1 arpent, 2 arpents. Tél.: 792-2468 ou Montréal 376-9429.

MAISON DE 5 grandes pièces, moitié du sous-sol fini, grand terrain paysager, quartier résidentiel, si intéressé seulement après 16 heures, tél.: 773-4594.

MAISON CANADIENNE pièces sur pièces, entièrement rénover, site agréable, âge de 150 ans. Tél.: 792-2179 ou 934-0170.

MAISON DE CAMPAGNE, 40 x 20 idéal pour bricoleur, terrain 96 x 156, situé à Saint-Dominique. Tél.: 774-9897.

MAISON DE CAMPAGNE, extérieur déclin aluminium, terrain 65 x 100, avec garage, cour asphaltée, aqeeduc. Inf. Huguette Savoie agent, Centre Immobilier Enr., 2320, ave. Sainte-Anne, Tél.: 773-0530.

MAISON MOBILE, modèle Champion 14 x 56, terrain 100 x 175. Remise 8 x 10, chauffage électrique, terrain gazonné, arbres. Inf. Denis Lapiere, agent, Centre Immobilier Enr., 2320, ave. Sainte-Anne. Tél.: 773-0530.

MAISON MOBILE de 4 1/2 pièces, 14 x 60, beau grand terrain, remise 12 1/2 x 12 1/2, inf. Normand Racine agent, Centre Immobilier, 2320, ave. Sainte-Anne, Saint-Hyacinthe. Tél.: 773-0530.

MAISON MOBILE de 14 x 68, 5 1/2 pièces, chauffage électrique, incluant terrain, très bon prix. Inf. Normand Racine agent, Centre Immobilier, 2320, ave. Sainte-Anne, Saint-Hyacinthe. Tél.: 773-0530.

SAINT-ROSALIE: bungalow brique, excellente construction, sous-sol fini, entrée asphaltée, chambres de bois franc, décoration avec goût. Taxes seulement \$590 par année. Jacques Laliberté 774-2174, Immeubles Le Conseiller courtier.

SPLIT-LEVEL, je suis très grande et jolie. Mon abri d'auto, mon foyer et ma porte-patio s'ajoutent à mon confort. Je suis âgée d'un an. Mes taxes ne sont que de \$789. Venez me visiter. Inf. Jacques Martin Courtier 774-2482.

TERRAIN zoné commerciale et industrielle 944,000 pi. carrés. Prix très raisonnable. Inf. Huguette Savoie, agent, Centre Immobilier Enr., 2320, ave. Sainte-Anne. Tél.: 773-0530.

TERRAIN ET ROULOTTE de 30' avec appartement en rallonge de 12' x 20', au Lac Bonallem, dans les Cantons de l'Est, S'ad. à R. Beaulieu. Tél.: 774-8683.

TERRAIN: Douville rue de Beaujeu de 12,500 pi. car., prêt à bâtir. Inf. Richard St-Laurent, Courtier Expert, 774-2482.

TRES BEAU TERRAIN DE 245 x 305 pieds, avec chalet, de 3 ans, situé à Saint-Marcel, près de la rivière. Tél.: 796-5774 pour 794-2812 soir.

TERRAIN 130 de profondeur x 80 de largeur. Tél.: 773-8315.

DE PLUS EN PLUS RARE, TERRAIN à la campagne, 3 arpents carrés; région Saint-Hyacinthe. Faites une offre! Lucy Judin 773-2223, 773-7807, Fiducie du Québec, courtier.

UPTON, propriété de campagne de 7 1/2 pièces; chéssis, électricité, couverture et une partie de la plomberie refait à neuf; terrain de 2.6 arpents, taxe de \$219.78. Inf. Normand Racine agent, Centre Immobilier, 2320, ave. Sainte-Anne, Saint-Hyacinthe, Tél.: 773-0530.

MAISON à vendre à La Présentation, chauffage à l'huile, maison doit être démenagée. Tél.: 796-3309.

MAISON MOBILE 14' x 68', avec garage 18' x 25', sur terrain 200' x 300' à Saint-Vallier. Tél.: 793-2858.

MAISON MOBILE 10' x 45, chauffage électrique, foyer, tapis, réfrigérateur, cuisinière, mini-laveuse et sècheuse. Saint-Vallier. Tél.: 793-2639.

JARDIN Douville, Place des Buissons, à vendre par le propriétaire, maison 2 étages, 3 grandes chambres, 2 salles de bains, foyer, chauffage électrique, tapis mur à mur. S'ad. tél. après 16 heures à 773-1707.

MONTREAL, 3238 rue Lebrun, duplex 2 x 5 électricité refait, chauff. élect., cuisine rénover, doit vendre rapidement, \$29,500, grand terrain, 5 min. du métro. Tél.: 354-4378.

PROPRIÉTÉ à vendre ou à échanger trois étages meublée ou complet avec grand terrain, beaucoup d'arbres adultes. Présentement sert pour famille d'accueil à celui qui serait intéressé. Prix réduit, cause départ pour l'hôpital. Tél.: 1-819-477-2130 le soir seulement.

BOURG-JOLI, propriété située au coin des rues Duverney et Raymond, grandeur 30' x 36'; 2 logis disponibles pour le 1er juillet 80 (5 1/2 et 4 pièces), terrain 50' x 100'; à proximité des écoles, de l'église. Pour information, Tél.: 773-0496 ou 799-3675.

BUNGALOW de 9 pces, 2 salles de bains, vendu par le propriétaire au 1435, rue Saint-Charles, secteur La Providence. Tél.: 773-1851.

BUNGALOW à Douville, 24' x 40', 5 1/2 pièces, marquetrie en chêne, salon et chambre, très propre, sous-sol entièrement isolé, grand terrain, faites votre offre. Tél.: 773-8660.

FERME LAITIÈRE, région de Farnham, 285 acres, 1/2 boisé, 57 têtes Holstein, quota 9,047 livres de gras, vente directe incluant roulant. Tél.: 514-293-6961.

MAISON UNIFAMILIALE 28 x 42, avec abri d'auto, plancher en marquetrie, sous-sol prêt pour la finition située coin Pelletier et Triquet, Saint-Hyacinthe Annexe. Tél.: 773-2055.

MAISON MOBILE 14' x 68', avec garage 18' x 25', sur terrain 200' x 300' à Saint-Vallier. Tél.: 793-2858.

MAISON MOBILE 10' x 45, chauffage électrique, foyer, tapis, réfrigérateur, cuisinière, mini-laveuse et sècheuse. Saint-Vallier. Tél.: 793-2639.

JARDIN Douville, Place des Buissons, à vendre par le propriétaire, maison 2 étages, 3 grandes chambres, 2 salles de bains, foyer, chauffage électrique, tapis mur à mur. S'ad. tél. après 16 heures à 773-1707.

MONTREAL, 3238 rue Lebrun, duplex 2 x 5 électricité refait, chauff. élect., cuisine rénover, doit vendre rapidement, \$29,500, grand terrain, 5 min. du métro. Tél.: 354-4378.

PROPRIÉTÉ à vendre ou à échanger trois étages meublée ou complet avec grand terrain, beaucoup d'arbres adultes. Présentement sert pour famille d'accueil à celui qui serait intéressé. Prix réduit, cause départ pour l'hôpital. Tél.: 1-819-477-2130 le soir seulement.

BOURG-JOLI, propriété située au coin des rues Duverney et Raymond, grandeur 30' x 36'; 2 logis disponibles pour le 1er juillet 80 (5 1/2 et 4 pièces), terrain 50' x 100'; à proximité des écoles, de l'église. Pour information, Tél.: 773-0496 ou 799-3675.

BUNGALOW de 9 pces, 2 salles de bains, vendu par le propriétaire au 1435, rue Saint-Charles, secteur La Providence. Tél.: 773-1851.

BUNGALOW à Douville, 24' x 40', 5 1/2 pièces, marquetrie en chêne, salon et chambre, très propre, sous-sol entièrement isolé, grand terrain, faites votre offre. Tél.: 773-8660.

FERME LAITIÈRE, région de Farnham, 285 acres, 1/2 boisé, 57 têtes Holstein, quota 9,047 livres de gras, vente directe incluant roulant. Tél.: 514-293-6961.

MAISON UNIFAMILIALE 28 x 42, avec abri d'auto, plancher en marquetrie, sous-sol prêt pour la finition située coin Pelletier et Triquet, Saint-Hyacinthe Annexe. Tél.: 773-2055.

MAISON MOBILE 14' x 68', avec garage 18' x 25', sur terrain 200' x 300' à Saint-Vallier. Tél.: 793-2858.

MAISON MOBILE 10' x 45, chauffage électrique, foyer, tapis, réfrigérateur, cuisinière, mini-laveuse et sècheuse. Saint-Vallier. Tél.: 793-2639.

JARDIN Douville, Place des Buissons, à vendre par le propriétaire, maison 2 étages, 3 grandes chambres, 2 salles de bains, foyer, chauffage électrique, tapis mur à mur. S'ad. tél. après 16 heures à 773-1707.

MONTREAL, 3238 rue Lebrun, duplex 2 x 5 électricité refait, chauff. élect., cuisine rénover, doit vendre rapidement, \$29,500, grand terrain, 5 min. du métro. Tél.: 354-4378.

PROPRIÉTÉ à vendre ou à échanger trois étages meublée ou complet avec grand terrain, beaucoup d'arbres adultes. Présentement sert pour famille d'accueil à celui qui serait intéressé. Prix réduit, cause départ pour l'hôpital. Tél.: 1-819-477-2130 le soir seulement.

BOURG-JOLI, propriété située au coin des rues Duverney et Raymond, grandeur 30' x 36'; 2 logis disponibles pour le 1er juillet 80 (5 1/2 et 4 pièces), terrain 50' x 100'; à proximité des écoles, de l'église. Pour information, Tél.: 773-0496 ou 799-3675.

BUNGALOW de 9 pces, 2 salles de bains, vendu par le propriétaire au 1435, rue Saint-Charles, secteur La Providence. Tél.: 773-1851.

BUNGALOW à Douville, 24' x 40', 5 1/2 pièces, marquetrie en chêne, salon et chambre, très propre, sous-sol entièrement isolé, grand terrain, faites votre offre. Tél.: 773-8660.

FERME LAITIÈRE, région de Farnham, 285 acres, 1/2 boisé, 57 têtes Holstein, quota 9,047 livres de gras, vente directe incluant roulant. Tél.: 514-293-6961.

MAISON UNIFAMILIALE 28 x 42, avec abri d'auto, plancher en marquetrie, sous-sol prêt pour la finition située coin Pelletier et Triquet, Saint-Hyacinthe Annexe. Tél.: 773-2055.

MAISON MOBILE 14' x 68', avec garage 18' x 25', sur terrain 200' x 300' à Saint-Vallier. Tél.: 793-2858.

MAISON MOBILE 10' x 45, chauffage électrique, foyer, tapis, réfrigérateur, cuisinière, mini-laveuse et sècheuse. Saint-Vallier. Tél.: 793-2639.

JARDIN Douville, Place des Buissons, à vendre par le propriétaire, maison 2 étages, 3 grandes chambres, 2 salles de bains, foyer, chauffage électrique, tapis mur à mur. S'ad. tél. après 16 heures à 773-1707.

MONTREAL, 3238 rue Lebrun, duplex 2 x 5 électricité refait, chauff. élect., cuisine rénover, doit vendre rapidement, \$29,500, grand terrain, 5 min. du métro. Tél.: 354-4378.

PROPRIÉTÉ à vendre ou à échanger trois étages meublée ou complet avec grand terrain, beaucoup d'arbres adultes. Présentement sert pour famille d'accueil à celui qui serait intéressé. Prix réduit, cause départ pour l'hôpital. Tél.: 1-819-477-2130 le soir seulement.

BOURG-JOLI, propriété située au coin des rues Duverney et Raymond, grandeur 30' x 36'; 2 logis disponibles pour le 1er juillet 80 (5 1/2 et 4 pièces), terrain 50' x 100'; à proximité des écoles, de l'église. Pour information, Tél.: 773-0496 ou 799-3675.

BUNGALOW de 9 pces, 2 salles de bains, vendu par le propriétaire au 1435, rue Saint-Charles, secteur La Providence. Tél.: 773-1851.

BUNGALOW à Douville, 24' x 40', 5 1/2 pièces, marquetrie en chêne, salon et chambre, très propre, sous-sol entièrement isolé, grand terrain, faites votre offre. Tél.: 773-8660.

FERME LAITIÈRE, région de Farnham, 285 acres, 1/2 boisé, 57 têtes Holstein, quota 9,047 livres de gras, vente directe incluant roulant. Tél.: 514-293-6961.

MAISON UNIFAMILIALE 28 x 42, avec abri d'auto, plancher en marquetrie, sous-sol prêt pour la finition située coin Pelletier et Triquet, Saint-Hyacinthe Annexe. Tél.: 773-2055.

MAISON MOBILE 14' x 68', avec garage 18' x 25', sur terrain 200' x 300' à Saint-Vallier. Tél.: 793-2858.

MAISON MOBILE 10' x 45, chauffage électrique, foyer, tapis, réfrigérateur, cuisinière, mini-laveuse et sècheuse. Saint-Vallier. Tél.: 793-2639.

JARDIN Douville, Place des Buissons, à vendre par le propriétaire, maison 2 étages, 3 grandes chambres, 2 salles de bains, foyer, chauffage électrique, tapis mur à mur. S'ad. tél. après 16 heures à 773-1707.

MONTREAL, 3238 rue Lebrun, duplex 2 x 5 électricité refait, chauff. élect., cuisine rénover, doit vendre rapidement, \$29,500, grand terrain, 5 min. du métro. Tél.: 354-4378.

PROPRIÉTÉ à vendre ou à échanger trois étages meublée ou complet avec grand terrain, beaucoup d'arbres adultes. Présentement sert pour famille d'accueil à celui qui serait intéressé. Prix réduit, cause départ pour l'hôpital. Tél.: 1-819-477-2130 le soir seulement.

BOURG-JOLI, propriété située au coin des rues Duverney et Raymond, grandeur 30' x 36'; 2 logis disponibles pour le 1er juillet 80 (5 1/2 et 4 pièces), terrain 50' x 100'; à proximité des écoles, de l'église. Pour information, Tél.: 773-0496 ou 799-3675.

BUNGALOW de 9 pces, 2 salles de bains, vendu par le propriétaire au 1435, rue Saint-Charles, secteur La Providence. Tél.: 773-1851.

BUNGALOW à Douville, 24' x 40', 5 1/2 pièces, marquetrie en chêne, salon et chambre, très propre, sous-sol entièrement isolé, grand terrain, faites votre offre. Tél.: 773-8660.

FERME LAITIÈRE, région de Farnham, 285 acres, 1/2 boisé, 57 têtes Holstein, quota 9,047 livres de gras, vente directe incluant roulant. Tél.: 514-293-6961.

MAISON UNIFAMILIALE 28 x 42, avec abri d'auto, plancher en marquetrie, sous-sol prêt pour la finition située coin Pelletier et Triquet, Saint-Hyacinthe Annexe. Tél.: 773-2055.

MAISON MOBILE 14' x 68', avec garage 18' x 25', sur terrain 200' x 300' à Saint-Vallier. Tél.: 793-2858.

MAISON MOBILE 10' x 45, chauffage électrique, foyer, tapis, réfrigérateur, cuisinière, mini-laveuse et sècheuse. Saint-Vallier. Tél.: 793-2639.

JARDIN Douville, Place des Buissons, à vendre par le propriétaire, maison 2 étages, 3 grandes chambres, 2 salles de bains, foyer, chauffage électrique, tapis mur à mur. S'ad. tél. après 16 heures à 773-1707.

MONTREAL, 3238 rue Lebrun, duplex 2 x 5 électricité refait, chauff. élect., cuisine rénover, doit vendre rapidement, \$29,500, grand terrain, 5 min. du métro. Tél.: 354-4378.

PROPRIÉTÉ à vendre ou à échanger trois étages meublée ou complet avec grand terrain, beaucoup d'arbres adultes. Présentement sert pour famille d'accueil à celui qui serait intéressé. Prix réduit, cause départ pour l'hôpital. Tél.: 1-819-477-2130 le soir seulement.

BOURG-JOLI, propriété située au coin des rues Duverney et Raymond, grandeur 30' x 36'; 2 logis disponibles pour le 1er juillet 80 (5 1/2 et 4 pièces), terrain 50' x 100'; à proximité des écoles, de l'église. Pour information, Tél.: 773-0496 ou 799-3675.

BUNGALOW de 9 pces, 2 salles de bains, vendu par le propriétaire au 1435, rue Saint-Charles, secteur La Providence. Tél.: 773-1851.

BUNGALOW à Douville, 24' x 40', 5 1/2 pièces, marquetrie en chêne, salon et chambre, très propre, sous-sol entièrement isolé, grand terrain, faites votre offre. Tél.: 773-8660.

FERME LAITIÈRE, région de Farnham, 285 acres, 1/2 boisé, 57 têtes Holstein, quota 9,047 livres de gras, vente directe incluant roulant. Tél.: 514-293-6961.

MAISON UNIFAMILIALE 28 x 42, avec abri d'auto, plancher en marquetrie, sous-sol prêt pour la finition située coin Pelletier et Triquet, Saint-Hyacinthe Annexe. Tél.: 773-2055.

MAISON MOBILE 14' x 68', avec garage 18' x 25', sur terrain 200' x 300' à Saint-Vallier. Tél.: 793-2858.

MAISON MOBILE 10' x 45, chauffage électrique, foyer, tapis, réfrigérateur, cuisinière, mini-laveuse et sècheuse. Saint-Vallier. Tél.: 793-2639.

JARDIN Douville, Place des Buissons, à vendre par le propriétaire, maison 2 étages, 3 grandes chambres, 2 salles de bains, foyer, chauffage électrique, tapis mur à mur. S'ad. tél. après 16 heures à 773-1707.

MONTREAL, 3238 rue Lebrun, duplex 2 x 5 électricité refait, chauff. élect., cuisine rénover, doit vendre rapidement, \$29,500, grand terrain, 5 min. du métro. Tél.: 354-4378.

PROPRIÉTÉ à vendre ou à échanger trois étages meublée ou complet avec grand terrain, beaucoup d'arbres adultes. Présentement sert pour famille d'accueil à celui qui serait intéressé. Prix réduit, cause départ pour l'hôpital. Tél.: 1-819-477-2130 le soir seulement.

BOURG-JOLI, propriété située au coin des rues Duverney et Raymond, grandeur 30' x 36'; 2 logis disponibles pour le 1er juillet 80 (5 1/2 et 4 pièces), terrain 50' x 100'; à proximité des écoles, de l'église. Pour information, Tél.: 773-0496 ou 799-3675.

BUNGALOW de 9 pces, 2 salles de bains, vendu par le propriétaire au 1435, rue Saint-Charles, secteur La Providence. Tél.: 773-1851.

BUNGALOW à Douville, 24' x 40', 5 1/2 pièces, marquetrie en chêne, salon et chambre, très propre, sous-sol entièrement isolé, grand terrain, faites votre offre. Tél.: 773-8660.

FERME LAITIÈRE, région de Farnham, 285 acres, 1/2 boisé, 57 têtes Holstein, quota 9,047 livres de gras, vente directe incluant roulant. Tél.: 514-293-6961.

MAISON UNIFAMILIALE 28 x 42, avec abri d'auto, plancher en marquetrie, sous-sol prêt pour la finition située coin Pelletier et Triquet, Saint-Hyacinthe Annexe. Tél.: 773-2055.

MAISON MOBILE 14' x 68', avec garage 18' x 25', sur terrain 200' x 300' à Saint-Vallier. Tél.: 793-2858.

MAISON MOBILE 10' x 45, chauffage électrique, foyer, tapis, réfrigérateur, cuisinière, mini-laveuse et sècheuse. Saint-Vallier. Tél.: 793-2639.

JARDIN Douville, Place des Buissons, à vendre par le propriétaire, maison 2 étages, 3 grandes chambres, 2 salles de bains, foyer, chauffage électrique, tapis mur à mur. S'ad. tél. après 16 heures à 773-1707.

MONTREAL, 3238 rue Lebrun, duplex 2 x 5 électricité refait, chauff. élect., cuisine rénover, doit vendre rapidement, \$29,500, grand terrain, 5 min. du métro. Tél.: 354-4378.

PROPRIÉTÉ à vendre ou à échanger trois étages meublée ou complet avec grand terrain, beaucoup d'arbres adultes. Présentement sert pour famille d'accueil à celui qui serait intéressé. Prix réduit, cause départ pour l'hôpital. Tél.: 1-819

PROPRIÉTÉS

PROPRIÉTÉS

PROPRIÉTÉS

À LOUER

À LOUER

À LOUER

JOLIE MAISON de campagne à 5 milles de Saint-Hyacinthe, intérieur refait à neuf. Les services sont compris. Pas d'agent. Pour de plus amples informations. Tél.: 773-6784.

VENDRE OU ACHETER UNE PROPRIÉTÉ y a rien là. Tel. moi ça va se faire vite. Paul Messier 773-8360 le soir. A.V.M.G.

SAINTE-HÉLÈNE maison à vendre, 7 1/2 pièces, avec remise, garage, terrain 115 x 180 environ. Tél. tout temps 791-2502.

TERRAIN, secteur Saint-Joseph, 70' x 100', Tél. après 17 heures à 773-9818.

BORD DE L'EAU, site exceptionnel, bungalow, 3 chambres, bureau au sous-sol, garage, grandes pièces, terrain 17,500 pi. ca., par le propriétaire, cause: transfert, pas d'agent. Au 5015 (445), rue Frontenac, secteur Douville. Tél.: 773-3411.

BUNGALOW, situé 3520, rue Sicotte près du Cégep, paysagé, entrée asphaltée, 5 appartements avec sous-sol fini, foyer naturel au sous-sol, fourneau encastré, table cuisinière; laveuse à vaisselle, armoires en chêne, au sous-sol, 4 chambres avec dinette et salle de bains. Louches et rapportant \$560 par mois durant l'année scolaire. A qui la chance, si int. tél.: 774-2000 ext. 28 demandez Jacques Brodeur, après 17h. 773-2024 pas d'agent.

MAISON à Sainte-Madeleine, chauffage électrique, terrain 70' x 100', avec remise de 10' x 10', porte patio, taxes basses, pas d'agent prix \$34,000. Tél.: 795-6582.

MAISON 2 logements en brique 4 1/2 pces, garage, abri d'auto, grand terrain. Tél.: 773-1392.

MAISON A vendre avec grand terrain sur bord de l'eau, pas cher. Tél.: 799-5027 après 20 heures.

MAISON MOBILE, bord de l'eau, Saint-Pie, "Le Marquis" 14 x 64, chauff. élect., solage cimenté, toute pièce meublée, décoration intérieure, comme neuve, peu habitée, terrain privé, 100 pieds sur route, aqueduc, \$24,000. Tél.: 436-3609 ou 773-5334.

MAISON 2 LOGIS à vendre située, 60 rue Concord, ayant besoin de réparations intérieures. Si intéressé, elle est éligible aux subventions fédérales, provinciales et municipales. Les deux logis peuvent être libérés à l'acheteur. Appelez à 774-7966 ou 773-6971. Cause vente, maladie.

TERRAIN 150 x 100, situé au côté de "Ecan chez Comeau". Tél.: 774-2348.

TERRAIN 79 x 105, à Saint-Thomas d'Aquin, arrière de la rue Boulay. Tél.: 773-9526 après 17 heures.

CHALET 3 1/2 pièces, meublé, grand terrain paysager, beaucoup d'arbres, piscine hors-terre 18' de diamètre, filtre au sable et accessoires, situé au 1795, Haut de la Rivière, Saint-Pie. Tél.: 774-9195 après 17 heures.

CHALET, construction neuve, terrain boisé, 200' x 300', grandeur du chalet 16' x 24', prix \$7,000, situé à 20 milles de Saint-Hyacinthe. Tél.: 798-2218.

MAISON DE CAMPAGNE de 7 pièces, meublée, avec terrain de 4 arpents, située dans le Se Rang à Saint-Bernard de Michaudville, aucune offre raisonnable ne sera refusée. S'adresser à Robert Jeanson au 617, 4e Rang Saint-Bernard de Michaudville, Cité Saint-Hyacinthe. Tél.: 792-6321.

MAISON 2 logements avec fournaise au sous-sol, rucher d'abeilles 160 ruches en production avec tout le matériel, le plus moderne, caveau pour hivernement. Tél.: 467-5168.

MAISON DE CAMPAGNE, à la Pointe-Aux-Fourches sur la rivière Yamaska, 7 arpents de terrain boisé, 4 chambres à coucher, système de chauffage, meublé au complet. Prix \$50,000. Tél.: 773-0533 ou 772-2764.

MAISON, style Petite Québécoise, à vendre par le propriétaire, située à Saint-Hyacinthe Annexe, terrain 57 x 108, abri d'auto, entrée en asphalte, paysager, chauffage électrique, sous-sol fini, taxes abordables. Tél.: 773-8975 ou 774-0839.

SAINTE-ROSALIE, village, résidence, 2 ans, propriété à vendre par propriétaire, près école, poste, etc., pour professionnels ou autres, 26 x 50, garage 500 carrés, bureau, tapis, armoires en armoire, sous-sol non-fini, cheminée, asphalte, chauffage air chaud, électrique et climatisation, chambre froide. Libre immédiatement. Tél.: 799-3234.

SAINTE-HYACINTHE Annexe, rue Rigaud, terrain 7,654 pi. car., coupe d'eau, payé \$8,500 vendrait \$7,500. Tél.: 1-678-1669.

COMMERCÉ-DEPANNEUR licencié, très bien situé, bon chiffre d'affaires, pas d'agent. Tél.: 773-0703.

A DOUVILLE, terrain 10,500 pi. carrés, maison 50' x 33', 7 grandes pièces, 3 chambres à coucher, 2 salles de bain, foyer en pierres, armoires en chêne, climatiser, façade en pierres, abri d'auto double, 1 bungalow au sous-sol, à vendre par propriétaire, située au 490, rue De Beaujeu. Tél.: 774-0442.

BUNGALOW en brique (secteur Douville) 2170 Demers r.2, avec abri d'auto, terrain 70' x 110, entrée en asphalte, paysager, chauffage à air chaud, sous-sol semi-fini, remise 10' x 10, taxe \$300. Profitez de l'occasion \$38,000. Faites vite. Tél. après 18h. 773-4653.

MAISON DE CAMPAGNE SITUÉE 1 Saint-Volérien, située au bord de la rivière avec grand terrain. Tél.: 1-378-1544, le jour, 549-2262, le soir.

MAISON pour professionnel située sur le bord de l'eau, face aux résidences de la rue de La Promenade, sur rendez-vous seulement. Tél.: 773-0690.

PROPRIÉTÉ 4 logis en parfaite condition, à vendre par le propriétaire, peu de comptant requis. Tél.: 774-9052.

MAISON DE 5 pièces, sous-sol semi-fini, chauffage électrique, inst. laveuse et sècheuse au sous-sol, garage 24 x 30, terrain paysager, car asphalté libre le 1er juin. Si intéressé seulement Tél.: 774-8942 ou 773-7165.

A VENDRE PAR LE PROPRIÉTAIRE, Propriété à revenus, 8 appartements de 2 1/2 pièces, meublés, chauffage électrique, extérieur en brique, construction 1973, terrain 100' x 140', située rue Richelleu, secteur La Providence, prix \$115,000. Tél.: 773-2034.

4 LOGEMENTS bien situés, rapportent \$624 par année, prix \$33,500. Les Immeubles Sébastien Enr., (Gilles Murray), après 16 heures. Tél.: 773-8976 ou 354-0536 (Montréal).

JOLIE MAISON de campagne à 5 milles de Saint-Hyacinthe, intérieur refait à neuf. Les services sont compris. Pas d'agent. Pour de plus amples informations. Tél.: 773-6784.

TERRAIN à vendre 318' de façade, 262' de profondeur, situé route Saint-Morin à Saint-Dominique. Tél.: 773-3731.

ST-DOMINIQUE Bungalow à vendre par propriétaire, près de l'école, 24 x 40 en brique, façade en cailloux de champ, chauffage électrique, style rustique, terrain de 10,000 pieds carrés. Si intéressé appelez à 774-2943 entre 1 et 7 heures, libre pour le 1er juillet.

Maison de campagne 7 1/2 pièces, chauffage électrique, garage, étalle, porcherie, 2 hangars, le tout sur \$3,820 pi. Tél. 792-5721.

MAISON MOBILE 68 x 14, très propre, située sur terrain de 50 x 110, à Saint-Thomas d'Aquin, prix demandé \$21,500 avec terrain, taxes très basses. Tél.: 796-2373 ou 773-1108.

TERRA A BOIS, rang des 48, à Saint-Jude, superficie de 35 arpents, prix \$300 l'arpent, si intéressé seulement Tél.: 796-3657.

MAISON avec revenus, bungalow 5 1/2 pces avec 2 bachelors de 2 1/2 pièces cha; stationnement pavé. Vendu par propriétaire. Tél.: 774-6977 après 18h.

SAINTE-ROSALIE, style Normand 26 x 47, construction récente sur terrain de 80 x 100, chauff. élect., plancher en marquetterie, chasis à manivelle, grandes pièces, sous-sol fini, excepté couvre-plancher, bosc pour foyer, remise 8' x 10', secteur résidentiel à proximité de tous les services. Cause: transfert. Si int. seul. tél. après 6 heures pm à 799-5193.

MAISON à vendre, à Douville, 5 1/2 pièces, plate et four Jannair installés, sous-sol, 2 appt. meublés de 3 1/2 pièces, loués, terrain entouré, 85' x 127', vendue par le propriétaire. Tél.: 773-3416.

APARTEMENT 2 1/2 pièces, meublé, chauffé, éclairé, stationnement compris, situé au 282, rue Saint-Louis, secteur Saint-Joseph. Pour info. 773-9281, 774-4061.

APARTEMENT 2 1/2 pièces, meublé, éclairé, chauffé, avec stationnement et buanderie, situé à Saint-Thomas d'Aquin. Tél. 796-3413.

APARTEMENT 2 1/2 pièces, meublé, tapis mur à mur, très propre, endroit tranquille, libre immédiatement, 1020, rue Desmeules, Douville.

APARTEMENT 2 1/2 pièces, meublé, chauffage électrique avec thermostat, entrée et stationnement privés, situé à Saint-Thomas d'Aquin, 250, rue Principale, à 1 1/2 mille de l'hôpital, libre le 1er juillet. Tél. 796-3671.

APARTEMENT 2 1/2 pièces, meublé, chauffé, éclairé, chambre fermée, stationnement pour auto, libre le 1er juillet. Tél. 774-6674.

APARTEMENT 2 1/2 pièces, au 255, rue Brunette. Tél. 773-5987.

APARTEMENT 2 1/2 grandes pièces, meublées, très propre, stationnement avec prise, tapis mur à mur, taxes incluses, endroit tranquille, libre immédiatement, 1020, rue Desmeules, Douville. Tél. 773-0350.

APARTEMENT 3 1/2, 2 1/2 pièces, jolis, endroit tranquille, meublés, situés à 2420, rue Desmeules, Douville. Tél. 773-2912.

APARTEMENT 2 1/2 et 1 1/2 pièces, meublés, chauffés, éclairés, libre immédiatement, situés au 550, rue Girouard Ouest. Tél. 773-9564.

APARTEMENT 3 1/2 pièces, meublé, chauffé, éclairé, taxes comprises, lav. et séch. fournis, situé à La Providence, libre le 1er juillet. Tél. 773-4719 après 19 heures.

APARTEMENT 3 1/2 pièces fermées dans le Bourg-Joli, meublé, incluant laveuse et sècheuse, chauffé, éclairé, câble T.V., demi-sous-sol, personne tranquille, \$190. par mois, libre le 1er juillet. Tél. 773-2161.

APARTEMENT LUCUEUX, 3 1/2 pièces, avec chambre fermée, meublé, chauffé, éclairé, avec balayuse centrale, porte patio avec balcon, stationnement avec prise électrique, déneigement et toutes taxes incluses, situé 4200, rue Jantaise, Douville. Tél. 773-2637, fin de semaine 772-5284.

3 1/2 MEUBLE, à sous-louer, luxueux, près Casavant, 1er juillet, cause: transfert. Tél. le soir 774-1076.

APARTEMENT 3 1/2 pièces, moderne, près du centre-ville, dans un demi-sous-sol, semi-meublé, \$190. par mois, aussi logement 3 1/2 pièces avec balcon et porte patio, \$200. par mois. Tél. après 16h. 773-3969.

GRAND APARTEMENT 3 1/2 pièces, non meublé, chauffage électrique, 2e étage, stationnement compris, situé rue Marguerite-Bourgeoys (centre-ville), libre le 1er juillet. Tél. 773-3258 jour, 774-1025, soir, après 17 heures.

APARTEMENT 3 1/2 pièces, rue Prince, près de l'hôpital et du centre d'achat, meublé, éclairé, chauffé, stationnement avec prise de courant, buanderie sur place, service de déneigement, de vidanges et taxes compris dans le prix du loyer, libre le 1er juillet. Tél. 773-0779 après 17 heures.

APARTEMENT 3 1/2 pièces, meublé, chauffé, aussi piscine 3 x 12 pieds, \$160. S'adresser après 18 heures au 1525, rue Aristide. Tél. 773-8177.

3 1/2 PIÈCES, meublé, chauffé, chambre fermée, salle de bains privée, tapis mur à mur, aussi prise individuelle pour l'auto dans le stationnement, situé rue Saint-Pierre, secteur Saint-Joseph. Tél. 774-4591.

A SOUS-LOUER, APARTEMENT 3 1/2 pièces, pour le 1er juillet, \$185. par mois, tél. 773-4527 ou stad. 1100, rue Courcelles #2.

BUNGALOW DE 5 1/2 pièces, situé au 229, rue Gendron, Sainte-Rosalie (3e rue derrière Flamingo), \$350. par mois, chauffé, éclairé. Tél. 799-4866.

CHALET NEUF 3 appartements, fini moderne, tout fourni, ustensiles de cuisine, télévision, prix \$1,000, situé sur chemin de Saint-Pie. Tél. 773-8394.

CHALET presque neuf, à louer pour vos vacances, pour deux personnes aimant la tranquillité, 3 1/2 meublés, ustensiles de cuisine fournis, chauffage électrique, piscine, électricité compris, grand terrain avec lac privé, à 9 milles de Saint-Hyacinthe, \$130.00 par semaine. Pour réserver la semaine qui vous convient tél. 773-3812.

PETIT CHALET à louer près de la rivière à Saint-Pie pour 2 personnes. Tél. 772-2088.

CHAMBRE ET PENSION pour hommes ou travail. Tél. 773-8394.

CHAMBRE pour dame ou jeune fille. Tél. 774-7928.

LOCAL, idéal pour bureau d'affaires ou commerce environ 1,000 pi. ca., air climatisé, grand stationnement gratuit, secteur achalandé, 2295, boul. Casavant, tél. jour 773-8108, 799-3251.

LOGEMENT 3 1/2 pièces, libre immédiatement. Tél. après 18 heures 773-6778.

LOGEMENT 2 1/2 pièces, non meublé, pour une personne seulement, très propre, entrée privée, stationnement, situé à La Providence, près du pont, 10 min. du centre-ville, prix \$95. par mois. Si int. 773-2930.

LOGEMENT 3 1/2 pièces, neuf, moderne, installation laveuse et sècheuse, stationnement pour auto, \$170. par mois, pour couple âgé de préférence ou personne seule. Tél. 773-9964.

LOGEMENT GRAND 3 1/2 pièces, meublé à neuf, situé à Saint-Hyacinthe Annexe, éclairé, chauffé, toutes taxes comprises, stationnement dans la cour, libre le 1er juillet, prix \$200. Pour information après 16 heures 799-4673.

LOGEMENT 3 1/2 pièces, non chauffé, au 855, rue Saint-Amant. Tél. 773-6787.

LOGEMENT 3 1/2 pièces, situé au 2635, rue Bernier, à 2 pas de l'hôpital, très propre, \$130. par mois, libre le 1er août. Tél. 774-1887 ou 774-7253.

LOGEMENT 3 1/2 pièces, meublé, libre le 16 juillet, secteur paisible, chauffage électrique, stationnement pour 2 autos, inf. I.C.E. 774-2482.

LOGEMENT 3 1/2 pièces, meublé ou non, stationnement, tapis mur à mur, installation laveuse, antenne T.V., remise extérieure. Tél. 796-2145.

LOGEMENT 4 appartements plus chambre de bain. Tél. 799-3877.

LES CONSTRUCTIONS
Gérard Fluet Inc.
773-4349

4578 rue Jacques Cartier, Beville

● **CONTRACTEUR GÉNÉRAL**
● rénovation de tous genres
● concessionnaire des maisons Cidel inc.

Pour économie de taxe et du prix de votre maison, venez vous renseigner sur nos modèles jumelés à trois niveaux de planchers split.

\$35,000
Terrain inclus

Aussi disponible
Construction sur place selon votre plan ou nos plans sur votre terrain ou un de nos terrains

RENCONTREZ M. FLUET EN TOUT TEMPS SUR RENDEZ-VOUS

LE PLAN QUEBÉCOIS DE GARANTIE DES MAISONS NEUFES

Maisons acceptées SCHL
Faut voir.

Construction selon vos goûts, nouveau modèle, isolation supérieure
Construites pour vous à des prix très compétitifs.

Plusieurs terrains 70 x 100 disponibles à Douville, Sainte-Hélène et Sainte-Rosalie

À LOUER

APARTEMENT au centre ville, tout rénové, joliment meublé, pour personne seule. Tél. 773-9313, 774-5618.

APARTEMENT 2 1/2 pièces, meublé, chauffé, éclairé, stationnement compris, au 380, rue Brouillette, secteur Saint-Joseph, libre le 1er juillet. Pour info. 773-9281 ou 774-4061.

APARTEMENT 2 1/2 pièces, situé à Douville, endroit tranquille avec terrasse et stationnement privés, quartier résidentiel. Tél. 773-8358, 799-4257.

APARTEMENT 2 1/2 pièces, meublé, chauffé, éclairé, laveuse et sècheuse, tapis mur à mur, endroit paisible, face au parc Desaulles. Tél. Jour: 774-5626, Soir: 774-4465.

APARTEMENT 2 1/2 pièces, entrée privée, tapis mur à mur, meublé, chauffé à l'électricité, télé-câble, grand stationnement. Tél. 773-1378.

GRAND 2 1/2 appartements, chambre fermée, salle de bains, baignoire et douche, chauffage électrique avec contrôle dans chaque pièce, meublé, taxe, vidanges et électricité compris, stationnement avec prise élect. aussi service de buanderie, endroit propre et paisible, situé à Saint-Joseph, \$170 par mois, aucun frais supplémentaire. Tél. après 18 heures à 773-3085.

APARTEMENT 2 1/2 pièces, meublé, chambre fermée, service de buanderie, taxe d'eau et vidanges payés, stationnement \$180. par mois, situé au 40, rue Roy, Sainte-Rosalie. Pour rendez-vous tél. après 18 heures 773-4562.

APARTEMENT 2 1/2 pièces, meublé, chauffé, éclairé, laveuse et sècheuse compris les pièces \$150. par mois, entrée privée. Tél. après 17 heures 773-0732.

APPARTEMENTS SÉVILLE

990, rue Prince, Saint-Hyacinthe

Appartements 2 1/2 et 3 1/2 pièces, chauffés, meublés, tapis mur à mur, stationnement pour chaque appartement, câble pour TV, salle de lavage, près de l'hôpital et des Galeries Saint-Hyacinthe.

Pour informations:
Tél. 773-4000 - 773-8626
Bienvenue aux personnes retraitées

À LOUER

Futur Centre Commercial
Coin rue Pinard et Principale à Saint-Thomas d'Aquin

Bureaux pour professionnels, notaires, comptables ou autres professions, bureau de médecin, dentiste

420 pieds carrés possibilité d'avoir plus grand.

Prix raisonnable

Réservation dès maintenant, prêt pour le 1er juillet

Pour informations:
(514) 796-3307

LOCAUX À LOUER

Pour bureau ou salle de montre au 2e étage, 432, rue Saint-Simon, (centre-ville), libre 1er juillet.

Tél.: à Victor Martin Ltée
774-8578

TON TOIT ATTEND MAINTENANT

Pourquoi B. Roy

Choix de terrains à prix raisonnables
Choix de modèles selon vos goûts et possibilités d'achat.
En plus, compensation pour taux d'intérêts très intéressante.

B. ROY & FILS INC.
Entrepreneur general
1415, RUE SAINT-PIERRE SECT. LA PROVIDENCE
SAINT-HYACINTHE Tél. 773-1143

delvista

BUNGALOW À VENDRE
par le propriétaire

Brique et déclin de massonite, maison 26' x 42', sur un terrain de 79' x 112', plancher en marqueterie et céramique, 4 chambres à coucher, 1 salle de bains, 1 salle de lavage comprenant toilette, comptoir et évier, four encastré, plaque Jenn-Air, laveuse à vaisselle, tour et antenne avec rotor inclus, foyer naturel, garage chauffé, taxe scol. et munic. \$550. **Faut voir, bas prix**

tél.: 773-4646

BUNGALOW À VENDRE
PAR LE PROPRIÉTAIRE,

stucco blanc, 26' x 30', situé à Saint-Dominique, chauffage électrique, foyer Franklin, avec draperies et tapis. Garage 24' x 14', terrain 96' x 60', hypothèque à 11 1/4%.

Tél.: 773-5611
après 18 heures.

Fiducie du Québec
Courtier
773-2223

PROPRIÉTÉ DE LA SEMAINE
FAUT VENDRE - CAUSE TRANSFERT À QUI LA CHANCE?
JEAN-PAUL SÉVIGNY
773-2223, 792-6464

PEU DE COMPTANT - Duplex rénové comprenant 2 logis de 4 pièces. Près de tout. Taxes minimales. Moins de \$30,000. Lucy Jodoin 773-2223, 773-7807.

PRIX TRÈS RAISONNABLE - 6 grandes pièces plus un logis de 4 pièces. Garage. Terrain paysager. Jean Leclerc 773-2223, 792-2009.

PRIX RÉDUIT - Rue Duquesne - Bungalow brique et aluminium, const. 1977, 5 pièces; chauff. élect. Terrain 70 x 100. Guy Roy 773-2223, 774-1008.

SAINT-THOMAS D'AQUIN - Pour celui qui désire une immense propriété, avec foyer, garage. Taxes minimales. Jean-Paul Sévigny 773-2223, 792-6464.

DOUVILLE - Luxueux bungalow 40 x 32; grand terrain paysager 16,300 pi.ca. Piscine, maisonnette 21 x 21. Manon L. Dupré 773-2223, 799-5256.

VOUS DÉSIREZ QUELQUE CHOSE DE DIFFÉRENT? - Bungalow intérieur style rustique; sous-sol semi-fini. Manon L. Dupré 773-2223, 799-5256.

OM VOUS FÉLICITERAI - Intérieur et extérieur impeccables; 5 grandes pièces. Superbe terrain paysager 80 x 105. Jean Leclerc 773-2223, 792-2009.

LA PRÉSENTATION - Pourquoi attendre? Bungalow aluminium 44 x 24. 5 grandes pièces; sous-sol vaste isolé. Terrain 12,257 pi.ca. Fernand Paquet 773-2223.

IDÉAL POUR PETIT BUDGET - Duplex revêtement d'aluminium très propre. Secteur de choix. Taxes abordables. Faites vite! pi.ca. Fernand Paquet 773-7807.

5 MINUTES DU CENTRE-VILLE - Bungalow tout brique 36 x 26 avec garage. Terrain 15,000 pi.ca. Taxes \$198. A voir! Fernand Paquet 773-2223.

SECTEUR SACRÉ-COEUR - Quadruplex brique, 4 logis, 6 pièces dont 3 rénovés. 4 garages. Excellents revenus. Guy Roy 773-2223, 774-1008.

CONSTRUCTION SUPÉRIEURE - Rue Tellier - Duplex brique 2 x 5 pièces; sous-sol fini. Chauff. H.E.C. 2 garages. Guy Roy 773-2223, 774-1008.

UNE VRAIE DE VRAIE - Cotage 5 pièces à la campagne; terrain boisé 100 x 500. Endroit très calme. Jean Leclerc 773-2223, 792-2009.

SAINTE-MADELEINE - Cotage 6 pièces, bien situé, près route 20. Magnifique terrain 34,000 pi.ca. Jean-Paul Sévigny 773-2223, 792-6464.

COTTAGE FRANÇAIS à 15 milles de Saint-Hyacinthe; 11 grandes pièces. Intérieur luxueux. Terrain 31,555 pi.ca. paysager. Manon L. Dupré 773-2223, 799-5256.

COMMERCÉ - Dépanneur / gaz-bar; excellent chiffre d'affaires. Bien situé, près de Saint-Hyacinthe. Jean-Paul Sévigny 773-2223, 792-6464.

desjardins

Des projets de construction?

Vous avez un modèle en tête?... Ou on peut vous en suggérer un, selon votre budget et vos besoins.

C'EST LE TEMPS D'AGIR!

L'été arrive. Les taux d'intérêt sont en baisse. Nous avons un excellent choix de terrains: près du golf, un secteur de prestige au Bois-Joli, rue Sacré-Coeur à proximité de tous les services.

Surveillez prochainement l'ouverture de notre projet de la rue Bouchard et Place Bouchard.

L'achat d'une maison est certainement le meilleur placement!

Pour toutes informations, n'hésitez pas à communiquer avec moi.

Les Constructions Robert Robin Inc.
2200, rue Carillon, Saint-Hyacinthe tél.: 773-8358

A G M M M N P S

BOISLARD
AGENCE DE VOYAGES

Boislard
depuis 1962
2095 Girouard
774-6436
Saint-Hyacinthe

GARAGE A. BOUSQUET

Nous achetons autos usagées ou accidentées

290 Boul. Laurier (Douville)
Saint-Hyacinthe
773-2366

Directement du manufacturier

A. Robert & Fils
Meubles

590 de la Concorde
774-4787

Pocono meubles Enr.

ARMOIRES DE CUISINE

Estimation gratuite
AUSSI FABRICATION DE MEUBLES

SPÉCIALITÉ:
Pointe à diamant
Croix St-André, faites à la main

328 Michaudville,
Saint-Barnabé-Sud
Tél. rés. 792-3736

Tél.: (514) 774-0808

CENTRE DU MATELAS ST-HYACINTHE INC.

SPÉCIALISTE DU MATELAS

MEUBLES NON PEINTS réguliers et sur mesures aussi, ameublement d'enfants

Germain Côté, prop.
280, boul. Laurier/Rte 116 (Secteur Douville)
St-Hyacinthe

G. Machon inc.

Nettoyeur buandiers

Entreposage de fourrures

1045 des Cascades
Tél.: 773-2541

Papeterie STOURNEAU

Papeterie commerciale
Système de classement
Accessoires de bureaux
Livres de comptabilité
Livraison gratuite

1505 Saint-Antoine
Saint-Hyacinthe
773-8419
Beloeil 467-0641

Salle de réception et Buffet

BEAU-LIEU

Sainte-Rosalie, (Petit Cinq)
Réservez maintenant pour parties de sucre et réceptions de mariage

Inf.: 799-5200
773-6576

Ameublement de bureau

STOURNEAU

1505 Saint-Antoine
773-8419
Beloeil 467-0641

Équipement de bureau
Calculatrice
Machine à écrire
Papeterie commerciale
Photocopieur
Caisse enregistreuse

Imprimerie Commerciale le courrier

Service Professionnel et imprimerie commerciale

655, STE-ANNE, ST-HYACINTHE
773-6028

Bousquet Auto

VENDEUR FORD
ACHÈTE, VEND, ÉCHANGE

185 des Patriotes
Saint-Charles-sur-Richelieu
Sortie 113, route 20
Tél.: 584-3581

BOUQUINERIE FRONTENAC

Lecture
pour grands et petits à moitié prix ou mieux

Achat et vente de livres, revues usagées, propres et en bon état (aucune pornographie)

Ouvert 7 jours par semaine

4545 Frontenac (Douville bord de la rivière)
Saint-Hyacinthe

R.P.M.

DISTRIBUTEUR DE GÉNÉRATRICES

110, 220 volts
7,000 watts en magasins

2350 rue Dumesnil, Saint-Hyacinthe
Service sur équipements
Saint-Hyacinthe 773-2533
Beloeil 467-1442

le Roi de la Radio

Vente - service - réparation

Radio d'auto
Système de son T.V.
Dépositaire des marques
Sony, Panasonic, Sanyo
Pioneer, Audio Vox
RCA Admiral

2243 boul. Casavant
Carrefour Honoré Mercier
Saint-Hyacinthe
774-0433

LAROCHE DRAPERIE Inc.

4585 boul. Laurier
Saint-Hyacinthe 774-5383

4 décorateurs à votre service

Draperies, rideaux, Tapiserie, tapis,
Service à domicile

Aux délices du coin enr

Fruits et légumes
Charcuterie et fromage
Café en grain
Ouvert à l'année

925, rue Dieppe (Douville)
Saint-Hyacinthe 773-9009

Heures d'ouvertures
Lundi - mardi - mercredi
9h à 21h
Jeudi, vendredi
9h à 22h
Samedi, dimanche
9h à 17h.30

Les Entreprises Gilles Bessette Inc.

Contracteur général

Spéc.: Rénovation - Construction Neuve - Portes de Garages - Opérateur Électrique - Radio Contrôle

106, rue Boulay
Saint-Thomas d'Aquin, Qué.
Tél.: 796-3204

nos personnalités de la semaine



Germain Côté

Président du Centre du Matelas Inc.
Spécialiste du matelas régulier ou sur mesure de largeur et longueur désirés.
Fabriquant de meubles non peints si désirés.
La satisfaction de ses clients est le souci de Germain.

Fondé depuis 4 ans

LE CENTRE DU MATELAS INC.
à pignon sur rue

280, boul. Laurier Douville
Route 116 Tél.: 774-0808

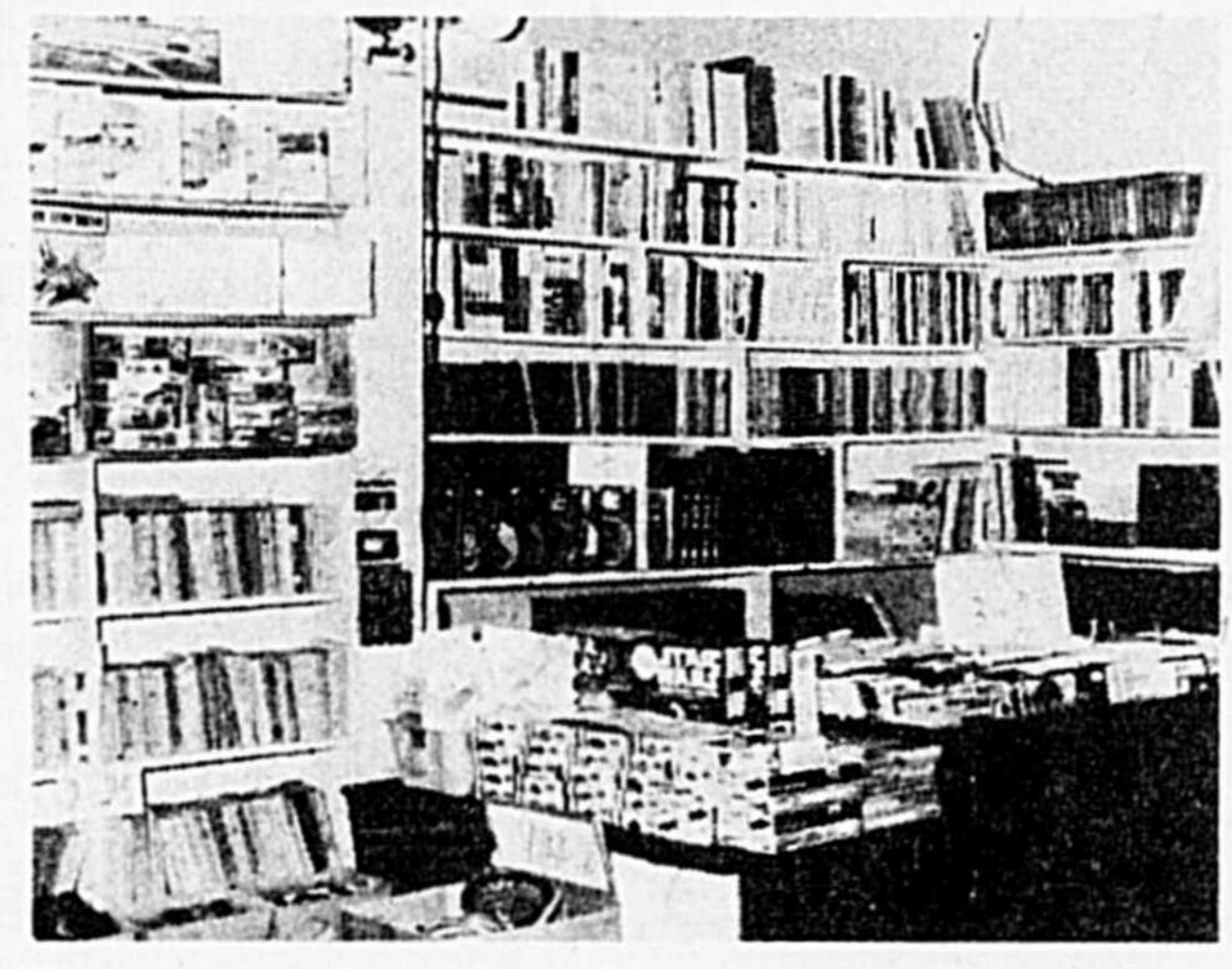

BOUQUINERIE FRONTENAC

4545, rue Frontenac Douville,
Saint-Hyacinthe

BOUTIQUE DE LIVRES USAGÉS ET RARES
moitié prix ou mieux
VENTE - ACHAT

Vaste choix de livres, revues, romans et autres, à prix ridiculement bas.
Venez visiter notre boutique de cadeaux, farces et attrapes, jouets et autres. Profitez de nos suggestions pour offrir des cadeaux amusants et peu dispendieux.

DES SPÉCIALISTES

GILLES EBERT

PHOTO ENR.

1045, LAFRANÇOISE, SAINT-HYACINTHE
Tél.: 773-1513

PHOTOS PASSEPORT EN 10 MINUTES

Tout pour le photographe amateur et professionnel

FINITION PHOTOS, SERVICE RAPIDE

SALON DE L'ÉLECTRONIQUE ENR.

LUC AUDETTE, PROP.

SPÉCIALITÉ: T.V. COULEUR
Vente et service sur tous appareils électroniques

TÉL.: 774-7896
2783 NICHOLS
SAINT-HYACINTHE

SAINT-HYACINTHE AUTO RADIATEUR LTÉE

Vente-nettoyage réparations de radiateurs

MAURICE CHARTIER, prop.

485 de Vaudreuil
Saint-Hyacinthe
Coin Vaudreuil/Cascades

TABAGIE Soleil inc.

OUVERT 7 JOURS

Prix coupé sur tabac
Livres cadeaux
Originals cartes de souhaits
Voisin de votre marché a.v.a.

774-2662

J.A. ENR.

Jules Racine, prop.

Roulottes Nika

Roulottes motorisées
Ventes et installation
Pièces pour fourgonnette

rue Racine, Ste-Rosalie
799-3763

Tapis Jacques Belhumeur enr.

tapis, prélatris, céramiques
tuyaux, carpets

Peaux
• chèvres • vaches • rennes

630 boul. Casavant, Place Casavant
Saint-Hyacinthe 773-8353



MONTREZ DU DOIGT votre petite annonce encadrée

Consultez le service de la publicité

Soyez du nombre des personnalités

GÉRARD CÔTÉ
RÉAL BRODEUR
PAUL PARADIS
NORBERT ST-MARTIN

Tél.: 773-6028



Robert Breault
vice-président



LA NOUVELLE "SOCIÉTÉ CHRYSLER" EST EN AFFAIRE POUR Y RESTER!

Venez nous voir et vous verrez que c'est vrai et qu'on lâche pas.



Gilles St-Onge,
président

À LOUER

A SOUS-LOUER, LOGEMENT 4 pièces, \$86.00 par mois, libre le 1er juillet. Tél. 774-8199 le matin.

LOGIS 4 pièces, situé au 273, rue Robert, \$100. par mois. Aussi garage à louer \$15.00 par mois. Tél. après 16 h. 774-8671.

LOGEMENT 4 1/2 pièces, avec foyer, inst. laveuse et sècheuse, porte patio, pièces insonorisées, pour le mois de juillet \$280. par mois. Tél. 773-4660 ou 774-4804.

LOGEMENT 4 1/2 pièces, semi-meublé, comprenant 2 chambres, salon, cuisine, cuisinière, salle de bains, inst. lav. et séch., chauff. élect., libre le 1er juillet, très propre, visitez après 18 heures. S'adressez à 20, rue Champlain, Saint-Joseph.

LOGEMENT 4 1/2 pièces, chauffage électrique, grande cour pour stationnement, situé 2758, rue Nichols. S'ad. 2455, rue Bachand. Tél. 774-7958.

LOGEMENT 4 1/2 pièces, libre immédiatement, pour personne de 60 ans et plus, chauffé, éclairé. Tél. 773-0440 ou le lundi et mercredi de 13h. à 17 heures, M. Gérard Vionier. 774-7155.

LOGEMENT 4 1/2 pièces, \$130 par mois, taxes incluses, idéal pour jeune couple ou personne seule, situé rue Lafontaine, près de Bourdages, libre immédiatement. Tél. après 17 heures 774-4507.

Secteur Saint-Joseph, LOGEMENT DE 4 1/2 pièces, chauffage électrique, installation laveuse et sècheuse, plancher de bois franc, stationnement pour auto, libre le 1er août 1980, \$150. par mois. Tél. 773-1026.

LOGEMENT 5 1/2 pièces, installation de laveuse et sècheuse, chauffage fournaise ou plancher, situé au Bourg-Joli, libre le 1er juillet, \$150. par mois. Tél. 774-8112.

2 LOGEMENTS, libres le 1er juillet, 6 pièces, au 2318, rue Notre-Dame, \$195.00, 5 1/2 pièces, au 680, ave Bourdages Nord, \$145.00. Tél. 774-6606.

LOGEMENT de 6 1/2 PIÈCES, AU 2e étage, non chauffé, non éclairé, avec système électrique, situé sur la rue Girouard, au bord de l'eau, libre le 1er juillet, prix \$300. (pas de jeunes enfants). Si intéressé, tél. 773-3902.

LOGEMENT 7 grandes pièces, grand porche et stationnement, belle vue, proche de tout, au 1725, ave Saint-Louis et Des Seigneurs.

LOGIS dans l'Annexe, 4 1/2 pièces, (pas d'enfant), tout est compris sauf, le téléphone et câble. De plus amples renseignements tél. 773-81505.

LOGIS 6 pièces dans un haut, aussi à vendre bois de démolition et planches, aussi divan-studio avec 2 fauteuils; mobilier de chambre avec 2 bureaux, poêle, cuisinière électrique, laveuse, thermostat, réservoir à l'huile. Tél. 796-3488 la Présentation.

SUBERBE MAISON de campagne à louer, grand 5 1/2 pièces, chauffage électrique, foyer en pierre des champs et mur de brique intérieur, fenêtres battantes, à 15 milles de Saint-Hyacinthe, 2 salles de bains. Tél. 792-2179.

MAISON, Saint-Joseph, 4 1/2 pièces avec cave en ciment, \$160. par mois. Tél. 773-3854.

MAISON UNIFAMILIALE à louer, libre le 1er juillet, comprend 8 pièces, située rue Coulanges, secteur Douville. Tél. 774-5068.

APARTÈMENT 1 1/2 pièces, meublé, chambre boudoir, tapis mur à mur, chambre de bains privée et complète, cuisinière, endroit très tranquille, situé au 600, rue Hôtel-Dieu, presque en face de la cathédrale, et au-dessus du magasin Maison Michel Labrie. Tél. 774-7935 ou 774-1811.

APARTÈMENT meublé 1 1/2 pièces, incluant dans la location: tapis mur à mur, antenne communautaire, chauffage, eau, électricité, service de buanderie, service d'intercomm, stationnement, situé rue Gauthier, face à l'hôpital Honoré-Mercier. Tél. 774-4209 ou 774-6468.

APARTÈMENT 2 1/2 pièces, chauffé, comprenant: chambre, cuisine, salle de bains, etc. Le tout au complet, plusieurs garde-robes, espace de rangement au sous-sol, électricité, eau chaude fournie, les taxes sont à la charge du propriétaire. Idéal pour personne seule (âge de préférence). Prix \$140. par mois, situé au 1325, rue Papineau, tél. 774-4469.

APARTÈMENTS 2 1/2 pièces, meublés, tapis mur à mur, buanderie, stationnement, câble T.V. compris, situés au 16405, rue Concorde Sud (Saint-Joseph), Saint-Hyacinthe. Tél. 773-6288.

APARTÈMENT 2 1/2 pièces, meublé, libre immédiatement, tapis mur à mur, chambre fermée, une cuisinière-salon, salle de bains et douche, service de buanderie, vidanges, chauffé, éclairé, air climatisé, système vacuum, patio, très propre, \$170 par mois, près du centre ville, 1007, rue Des Cascades, s'adresser à app. 1 ou 773-5258 ou 774-3535.

APARTÈMENT 2 1/2 pièces, meublé, chauffé, éclairé, à Saint-Joseph. Tél. 773-5113.

LOGEMENT 3 1/2 pièces, inst. lav. et séch., chauffage électrique. S'adressez au 805, rue Saint-Louis.

À LOUER

APARTÈMENT 2 1/2 grandes pièces, meubles, très propres, endroit tranquille, stationnement avec prise, tapis mur à mur, libre immédiatement, taxes incluses, 1020, rue Desmeules, Douville, tél. 773-0350.

APARTÈMENT CASTEL 2 1/2 pièces, meublé, style colonial, tapis mur à mur, comprenant cuisine et salon, chambre fermée et salle de bains, service de buanderie, antenne communautaire et stationnement avec prise, libre le 1er juillet, secteur Saint-Joseph. Tél. 773-9907.

2 1/2 et 3 1/2 PIÈCES, chauffé, éclairé, meublé. Tél. 774-5500.

APARTÈMENT 3 1/2 pièces, meublé, chauffé, éclairé, chambre fermée, tapis mur à mur, près de l'Hôtel-Dieu, 2080, rue Brébeuf. Tél. 773-2125.

APARTÈMENT 3 1/2 pièces, moderne, meublé, éclairé, chauffé comprenant chambre, salon, cuisine, salle de bains, endroit tranquille, toutes taxes payées, laveuse et sècheuse, stationnement gratuit. S'adressez app. Milllette, au 490, rue Lemire. Tél. 774-7543.

A SOUS-LOUER 3 1/2 pièces, meublé, tout compris \$185. par mois. Tél. 773-0519.

GRAND 3 1/2 pièces, non meublé, installation laveuse et sècheuse dans la salle de bains, stationnement et déneigement compris, à Saint-Thomas d'Aquin. Tél. 796-2470.

CHAMBRE à louer au 1er étage, au centre ville, en arrière du stationnement Steinberg, tapis mur à mur, peut faire la cuisine et le lavage. Prix \$17.00 par semaine. Tél. 774-8249.

LOGEMENT 3 1/2 pièces, à Saint-Thomas d'Aquin, dans le haut d'un bungalow, couvre-plancher fourni, installation laveuse et sècheuse, entrée privée et prise pour auto et plusieurs autres commodités. Tél. 796-3222.

LOGEMENT NEUF DE 4 1/2 pièces, situé rue Girouard, 1er plancher, libre le 1er juillet, inclus dans le prix du loyer, taxe d'eau, service d'ordure, déneigement, recouvrement de plancher et stationnement, chauffage électrique, prix \$270. Tél. 774-8521.

LOGEMENT 5 1/2 pièces, inst. laveuse et sècheuse, cours, dans bungalow, au 1435, rue Des Catalpas. Tél. 773-1550.

SAINT-MARCEL, LOGEMENT 5 1/2 pièces, à louer, en parfaite condition, chauffage électrique. Tél. 794-2407 après 18 heures.

LOGIS 5 appartements, à sous-louer, libre le 1er juillet, \$255. par mois, chauffé. Tél. 774-3466.

LOGIS à louer, 3 1/2 pièces, meublé, 1051, rue Girouard, eau chaude fournie, service de vidanges, cour pour auto, déneigement, libre pour le 1er juillet, prix \$140. par mois, s'adresser à 773-1639.

MAISON à louer, à Saint-Joseph, pour 1 ou 2 ans, \$375. par mois, incluant câble de T.V., taxe d'eau et de vidanges, four encastré et poêle Jenn Air. 2 chambres, salon, cuisine, salle à manger, 2 salles de bains, foyer en pierre ou sous-sol, références exigées. Tél. 774-0661 ou 773-7130.

APARTÈMENTS 2 1/2 pièces de luxe à louer, comprenant: cuisine, salle à manger, vivier, terrasse extérieure couverte, buanderie sur place. Entièrement meublé, chauffé, climatisé, taxes incluses, \$190 par mois, situé 1185, rue Després, Angle Sicotte, sur rendez-vous seul. Tél. 774-5370.

APARTÈMENT 2 1/2 pièces, meublé, situé à Sainte-Rosalie, sous-sol, chambre fermée, tapis mur à mur, prise extérieure pour voiture, taxes d'eau, vidanges et déneigement compris dans le prix du loyer. Tél. 799-5070 le jour, 799-5137 le soir.

APARTÈMENT 2 1/2, 3 1/2 pour personnes âgées, à la résidence des gens heureux, faites vite, il n'en reste que quelques-uns. Tél. lundi et mercredi après-midi de 13 à 17 heures 773-6534.

APARTÈMENT 3 1/2 pièces, meublé, chambre fermée, tapis mur à mur, stationnement, toutes taxes payées, libre immédiatement au 445, rue Lemire, secteur Saint-Joseph. Pour rendez-vous. Tél. 773-3665.

APARTÈMENT 3 1/2 pces, au 2e étage, au centre-ville, semi-meublé, chauffé, éclairé, taxe d'eau et vidanges comprises, idéal pour personne âgée. Libre pour le 1er juillet. Tél. 774-0371 ou 773-5786.

CHAMBRE, située dans le secteur Bourg-Joli, rue Papineau, meublée, chauffée, éclairée, installation laveuse et sècheuse. Tél. 774-5890 avant 21 h.

CHAMBRE à louer pour femme seulement, éclairée, chauffée, meublée, comprenant poêle, réfrigérateur, située au 2e étage, au centre-ville. Tél. 774-0371, 773-5786.

CHAMBRE avec toutes les commodités près du centre industriel. Tél. 773-6581.

CHAMBRE avec cuisine et salle de bains communautaire, entrée privée, possibilité d'usage du téléphone et du câble, au 2595, boul. Choquette. Si intéressé, tél. le soir à 774-7177.

LOCAL pour bureau avenue de l'Hôtel-de-Ville, libre immédiatement. Tél. 773-1542.

À LOUER

LOCAL à louer, 89, ave Brodeur 78' x 62', 2 étages, à l'épreuve du feu, chauffage eau chaude, terrain de stationnement. Tél.: 773-8640 soir 774-8902.

LOGEMENT 3 1/2 pièces, pour le 1er juillet, semi-meublé, installation laveuse et sècheuse, stationnement avec prise, couvre-plancher fournis, chauffage à l'électricité. Pour informations. Tél.: 774-6468 ou 773-8240.

LOGEMENT 3 1/2 pièces, chauffage électrique, situé en compagnie, 5e Rang La Présentation. Tél.: 796-3431 après 17 heures.

MONT STE-ANNE, chalet meublé à louer, foyer, lave-vaisselle, laveuse, sècheuse, T.V. couleur, piscines, saison mois, semaine. Tél.: 1-418-827-3753.

APARTÈMENTS S15. et S20. par semaine, au 1100, rue Hôtel-de-Ville, Collard #7. Tél. 774-0128 ou 774-6424.

LOCAL à louer pour bureaux ou commerces, libre le 1er juin 80, au premier plancher, 1205, rue Calixa-Lavallée et 547, ave Sainte-Marie, Saint-Hyacinthe, grandes facilités de stationnement sur les lieux mêmes. Tél. 773-7138.

LOGEMENT 3 1/2 pièces, non meublé, endroit très paisible et propre, chauff. élect., laveuse et sècheuse sur place, libre le 1er juillet, situé au 630, rue Prince, tél. 774-9995 ou 774-3451.

APARTÈMENT 2 1/2 pièces, chauffé, meublé, éclairé, au 282, rue Saint-Louis, Saint-Joseph. Tél.: 799-3806.

BACHELOR 1 1/2 pce, meublé, chauffé, éclairé, tapis mur à mur, taxes toutes comprises, \$162 par mois, libre 13 juin. Tél.: 774-1891 après 17 heures.

CHAMBRE à louer aux appartements Létourneau avec poêle et réfrigérateur, divan, table, eau chaude, planche à repasser dans le mur, chauffée, éclairée, vidanges payés, \$13.00. S'adressez 1806, rue Des Cascades appl. #10. Tél.: 773-1104, pas de visite après 20 heures.

LOGEMENT 3 1/2 pièces, meublé, chauffé, éclairé, service de vidanges, situé près du centre-ville. Libre le 31 mai 1980. Tél.: 799-4796 ou 773-0864.

LOGEMENT 3 1/2 grandes pièces fermées ou sous-sol, libre le 1er juillet; eau et vidanges compris, ainsi que déneigement, situé coin rue Cherrier et Choquette \$150 par mois. Tél. 773-4291.

A LOUER UN LOGIS 2 1/2 pces, chambre fermée, complètement rénové, semi-meublé, chauffage électrique, endroit tranquille, taxe d'eau et vidanges payés dans le Bourg-Joli. Tél. 774-4163.

À LOUER

1 1/2 - 2 1/2 meublés ou non, chauffés, éclairés, salle de lavage sur tous les étages, ascenseur, bain sauna, tapis mur à mur, système d'intercom, service de conciergerie.

À compter de \$152. par mois situé sur la rue Girouard, au centre-ville

Inf. 773-5766

MAGASINS À LOUER

DE 600 PIEDS CARRÉS ET PLUS libres immédiatement

Pour information: Robert Robin

773-8358

PLACE CASAVANT

À LOUER

TRES GRANDS LOGEMENTS neufs, 5 1/2 pièces, chauffés, chauffage électrique, tapis mur à mur, balcon avec porte patio, stationnement, déneigement et taxes de vidanges inclus, installation lave-vaisselle, installation laveuse et sècheuse, espace de rangement dans le logement, endroit tranquille et peu passant, situé au 334, rue Fontaine, Saint-Thomas d'Aquin, libres pour juillet et août, prix \$265 par mois, si intéressés. Tél.: 796-5935 ou 796-5970.

LOGIS 3 1/2 pièces, fini moderne, système de chauffage électrique, libre le 1er juillet. S'ad le soir seulement 773-0327.

CHAMBRE meublée avec lavabo, chauffage électrique, cuisine communautaire, laveuse et sècheuse, sur le même étage, entrée privée, literie fournie à désirer, 3520, boul. Laurier, près de la ville, visite en tout temps. à 773-6769.

LOGIS 2 1/2 pièces, non meublé, installation laveuse et sècheuse, chauffage électrique, stationnement pour auto, au 2e étage, dans le 3e rang de Sainte-Rosalie. Tél.: 799-3366 après 18 heures.

TRES GRAND 1 1/2 pièces, chauffé, meublé, éclairé, pour personne aimant la tranquillité. Situé au 2255, rue Mailhat. Libre immédiatement. Tél.: 773-1736.

APARTÈMENT 2 1/2 pièces, chauffé, meublé, éclairé, tapis mur à mur dans toutes les pièces, situé près de l'hôpital et du centre d'achat. Tél. après 17 heures à 773-2733.

LOGEMENTS NEUFS St-Damase, 3 1/2 meublé aussi 4 1/2 pces, comprenant recouvrement de plancher, inst. lave-vaisselle, bakon avec porte patio, antenne de T.V., stationnement avec prise pour auto, prêt pour le 1er juillet, Tél.: 797-2212.

LOCAL

À LOUER

centre-ville

Environ 2000 pi.ca.,

libre immédiatement.

Tél. 774-4722

À LOUER

LOGIS 3 1/2 pièces, fini moderne, système de chauffage électrique, libre le 1er juillet. S'ad le soir seulement 773-0327.

CHAMBRE meublée avec lavabo, chauffage électrique, cuisine communautaire, laveuse et sècheuse, sur le même étage, entrée privée, literie fournie à désirer, 3520, boul. Laurier, près de la ville, visite en tout temps. à 773-6769.

LOGIS 2 1/2 pièces, non meublé, installation laveuse et sècheuse, chauffage électrique, stationnement pour auto, au 2e étage, dans le 3e rang de Sainte-Rosalie. Tél.: 799-3366 après 18 heures.

TRES GRAND 1 1/2 pièces, chauffé, meublé, éclairé, pour personne aimant la tranquillité. Situé au 2255, rue Mailhat. Libre immédiatement. Tél.: 773-1736.

APARTÈMENT 2 1/2 pièces, chauffé, meublé, éclairé, tapis mur à mur dans toutes les pièces, situé près de l'hôpital et du centre d'achat. Tél. après 17 heures à 773-2733.

LOGEMENTS NEUFS St-Damase, 3 1/2 meublé aussi 4 1/2 pces, comprenant recouvrement de plancher, inst. lave-vaisselle, bakon avec porte patio, antenne de T.V., stationnement avec prise pour auto, prêt pour le 1er juillet, Tél.: 797-2212.

À LOUER

ESPACES

POUR BUREAUX

de 200 à 10,000 pi. car.

libre immédiatement

PLACE CASAVANT

Tél. 773-8358

Robert Robin

À LOUER

LUXUEUX BUREAUX, TOUS AMÉNAGÉS,

incluant les services suivants: • chauffage, climatisation • électricité • conciergerie • réceptionniste • grand stationnement • espace sur enseigne extérieure.

Situés au 3985, boul. Laurier, Saint-Hyacinthe (Douville) coin boul. Laurier et Castelneau.

BAIL DE 1 À 5 ANS, PRIX SPÉCIAL

Inf. IMMOBILIAIRES COURTIERS

TANUAYS INC. 773-8424

MAGASINS À LOUER

DE 600 PIEDS CARRÉS ET PLUS

libres immédiatement

Pour information: Robert Robin

773-8358

À COMPTER DE MERCREDI 11 JUIN

Grande vente de liquidation avant rénovation sur toutes chaussures et valises Dionite en magasin

20 à 40% de rabais

À la Cordonnerie Frégeau et Fils Inc.

Une occasion spéciale pour la fête des pères.

20%

BOTTINES DE TRAVAIL KAUFMAN BOUT SÉCURITAIRE OU ORDINAIRE

20%

PANTOUFLES PACKARD CUIR OU SIMILI-CUIR

40%

SOULIERS ITALIENS DE MARQUE DELUCA

20%

VALISES DIONITE

20%

BOTTES DE CAOUTCHOUC ORDINAIRE OU SPORT C CHASSE ET PÊCHE

20%

BOTTES WESTERN EN CUIR VÉRITABLE

À la Cordonnerie Frégeau et Fils Inc.

477, AVE SAINTE-ANNE,

SAINT-HYACINTHE

Tél.: 773-2337



À louer
Nouveau PROJET BOIS-JOLY 250, rue Des Gouverneurs Grand 3 1/2
Salon: 13' x 12' 6"
Cuisine: 13' x 11'
Chambre à coucher: 12' x 12'
Rangement: 12' x 4'
Salle de bains céramique

SEMI-MEUBLE:
poêle, réfrigérateur, lave-vaisselle encastré, laveuse et sècheuse Inglis
COMPRED:
Armoires de cuisine, vanité, lingerie en chêne massif Lamtech.
PRIX: de \$260. à \$295.

Ouvert aux visiteurs le dimanche entre 14 h et 16 h.

Informations:
HABITEC Micheline Gatién Plante, courtier
Bur. 773-8880 Rés. 799-3278

À LOUER

Des spacieux logis avec 1, 2 ou 3 chambres comprenant:

- foyer de maçonnerie - système d'intercom commandant l'ouverture de la porte d'entrée pour les visiteurs - quelques appartements avec patio ou balcon privé - plate-forme pour le bronzage sur les toits - murs de béton entre les appartements assurant un haut standard d'insonorisation et de protection contre l'incendie - service de buanderie - certains appartements avec installation de laveuse et sècheuse - service d'entretien expert - stationnement avec

prise pour l'auto - terrain paysager - système d'alarme incendie - chauffage électrique - télécâble - riche moquette partout - vastes espaces de rangements - armoires de chêne avec préparation de lave-vaisselle - déneigement et service d'ordure ménagère - taxe d'eau incluse.

\$215 à \$325 par mois

À VISITER SUR RENDEZ-VOUS
Résidence des Gouverneurs
Secteur Bois-Joli
773-8358 ou 799-4257 pour rendez-vous

Vous pouvez déménager aujourd'hui ou réserver votre logis dès maintenant pour juillet

A LOUER
au 975, rue du Palais au rez-de-chaussée. 3 spacieux bureaux plus réception et salle d'attente, libre immédiatement. Aussi à prix modique, 3 autres bureaux situés à l'étage, chauffés, éclairés.
Inc. I.C.E.
774-2482

Appartements de luxe
À LOUER
3 1/2 pièces, meublés, chauffés, éclairés, taxes incluses, tapis mur à mur à l'épreuve du son, porte patio et balcon, buanderie sur place, câble de T.V., situés dans le Bourg-Joli, rue Laval ou La Brière
Tél.: 773-6767 ou 773-1010

Local à louer
très bien situé, face à la régie des alcools rez-de-chaussée, chauffé, environ 1800 pi.ca. libre 1er juillet
tél. 774-6425

Appartement GRS
À louer 2 1/2 meublé, câble communautaire, salle de lavage, conciergerie permanent dans un décor rénové à neuf, situé au 260, ave Saint-François
tél.: 773-1560

Espace commercial À LOUER
au 138, rue Girouard (village Casavant) pouvant servir soit de dépanneur, bureau, etc.
bâtisse neuve, 600 pi.ca. avec grand stationnement
libre pour le 1er août 1980
Inf. 773-1431



À LOUER

ON DEMANDE

DIVERS

DIVERS

DIVERS

AVIS

AVIS

AVIS

LOGEMENTS NEUFS LUXUEUX 5 1/2 pièces, situé au 2890, rue Sainte-Catherine, plancher en béton pour une meilleure insonorisation, foyer dans salon, près parc industrielle, centre d'achat, école et O.T.J. sur circuit d'autobus, chauffage électrique, tapis mur à mur, balcon avec porte patio, chambre de bain avec accessoires couleurs, logis insonorisé, détecteur de fumée, installation lave-vaisselle, inst. laveuse et sècheuse, aménagement paysager incomparable, aires de loisir et terrain de jeu, stationnement avec prise électrique, espace de rangement dans les logements, service de conciergerie, prix à partir de \$300, par mois, taxes d'eau incluse, prêt le 1er juillet. Pour renseignements tél. 774-7833 ou 773-3107.

APPARTEMENT 2 1/2 pièces, meublé, éclairé, chauffé, taxes payées, entrée et stationnement privés, libre immédiatement. Tél. 774-6977 après 18 heures.

LOGEMENT à Sainte-Madeleine, 4 1/2 pièces, chauffage électrique. Tél. 773-0107.

CONSTRUCTION RECENTE. LOGIS 4 1/2 pièces, vraiment insonorisé et très luxueux, tapis mur à mur, comptoirs pré-moulés, armoires en bois naturel (orme) inst. laveuse et sècheuse dans la salle de bain, isolation supérieure pour chauffage électrique avec thermostat dans chaque pièce, grand dépôt à l'intérieur pour chaque logement, porte patio donnant sur balcon privé, prise électrique pour bicyclette, local extérieur pour ranger vos bicyclettes, déneigement compris, stationnement complètement asphalté. S'adresser: 865, rue Rouleau, tél. 773-8979 après 6h. le soir.

BACHELOR 2 1/2 pièces, meublé, tapis mur à mur, avec stationnement. Tél. 774-6987.

CHAMBRE MODERNE, dans maison de style avec service commun de cuisine, salon, laveuse-sècheuse, au 3095, rue Girouard. Pour rendez-vous tél. 774-2662.

LOCAL à louer, au 540, rue Vaudreuil, 28 x 64. Tél. 774-6266, 8 à 6h. le jour, 774-5487 le soir.

LOGIS 3 1/2 pièces, chauffé, situé 2431, rue Marin, prix \$155. Tél. 773-3767.

2 LOGIS 4 1/2 pièces chacun, situés à Saint-Pie de Bagot, 49, rue Jacques Cartier, chauffés et éclairés, \$210, au sous-sol, \$250, au rez-de-chaussée. Entre 8h et 5h. pm. Tél. 772-2424.

LOCAL COMMERCIAL à louer, sur boul. Choquette, Saint-Hyacinthe. Pour information tél. 773-1199.

ENTREPOSAGE, grange à louer, 80 rue Girouard, environ 30 x 40, libre immédiatement, pour information tél. 773-8358.

APPARTEMENTS 1 1/2 pièce. Le Diplomate, 1085, Blanchette, 1535 St-Amand, St-Hyacinthe. Tél. 774-5998, 774-6011.

GRANDE CHAMBRE, meublée, dans maison-appartement, comprenant poêle, frigidaire, ou chaude et froide, antenne de téléviseur, etc. Située 576 Mondor. Tél. 774-8787.

LUXUEUX APPARTEMENT 2 1/2, 3 1/2 pièces, boul. Casavant, rue Bouchard, et à Davaille: meublé ou non, insonorisation maximum, toutes taxes, vidanges, déneigement inclus, stationnement avec prise pour auto. Pour informations tél. 773-8358 ou 799-4257.

CHAMBRE POUR ETUDIANTS (ES), situées centre-ville, 1205 Calixa Lavallée, (coin Sainte-Marie) et 547 Sainte-Marie, à Saint-Hyacinthe, face au terminus d'autobus Provincial, salons et salle à dîner, disponibles pour le groupe, réfrigérateur et tapis neuf dans chaque chambre. Tél. 773-7138.

APPARTEMENT 1 1/2 et 2 1/2 pièces, meublés, chauffé, éclairés, chambres de bain privées, service de buanderie, situés près de l'hôpital Honoré-Mercier. S'adresser à 2805, rue Bourdages Nord, tél. 773-0107.

ATTENTION! IL Y A DU NOUVEAU! Maintenant vous pouvez mieux juger la qualité de nos armoires de cuisine, en venant voir notre salle de montre qui est ouverte tous les jours, ainsi que le jeudi soir jusqu'à 21 heures (ou en tout autre temps sur appel). Venez jeter un coup d'oeil sans obligation. Ébénisterie Mabi-Style Enr. 631, rue Principale, La Présentation. Tél. 796-2216.

JEUNE COUPLE étudiant à I.T.A., cherche logis pour fin août; de préférence à l'extérieur de Saint-Hyacinthe. André Lafrance, Tertrabonne. Tél. 471-0594.

CHERCHE PERSONNES, mélomanes (classiques) sérieux, désiraient connaître ton nom, sinon s'abstenir d'appeler. Tél. 774-0387 après 19 heures.

COMMERCE à votre portée, commencez à la maison, à temps partiel, parfait pour les couples, entrevue à domicile. Si désiré prenez rendez-vous. Les Entreprises J.L.G. tél. 774-4468.

A DONNER, matériel pour du remplissage, ciment, brique et bois mélangé 50% peut servir à chauffer. S'adresser à Guy Bienvenue, tél. 773-3436.

EBENISTE ARTISAN, fait décapage, finition et réparation, sur tous genres de meubles et maisons. Estimation gratuite. Tél. 792-2376.

Vous avez besoin d'une rampe, Tél. nous! ESTIMATION À DOMICILE marches et rampes d'escalier en chêne, merisier, érable, plusieurs modèles de barreaux sont disponibles. Distributions S.M. Enr. 774-1696.

JE SUIS ETUDIANTE et j'offre mes services pour la période des vacances d'été pour garder à domicile les soirs ou les jours de la semaine. Tél. 795-6387, bur., 795-6319 rés.

FACILE, FACILE, PAYANT, PAYANT, personne cherchant un revenu supplémentaire. Tél. aux Entreprises B.F.B. sur semaine, entre 17 et 19 heures à 787-2767, entrevue à domicile si désiré.

GARDERAI ENFANTS, chez moi, à la journée ou à la semaine, je demeure à Saint-Joseph. Tél. 773-8778.

GARDERAI ENFANTS chez-moi, du lundi au vendredi, beaucoup d'espaces pour jouer, bonnes références, situé sur le boul. Lafontaine. Tél. 774-1748.

GARDERAI ENFANTS de 1 an à 6 ans, avec expérience. Tél. 773-9639 ou 772-2790.

GARDERAI ENFANTS chez-moi, du lundi au vendredi, je demeure à Sainte-Rosalie. Tél. 799-4148.

GARDERAI ENFANTS de 9 mois et plus, 7h. am à 17 heures. Centre Ville, Saint-Hyacinthe. Tél. 774-4997.

LAVAGE DE MUR et plafond à la machine, lavage de tapis, divan et d'intérieur d'auto à la vapeur, lavage de fenêtres, décapage et cirage de planchers. Estimation gratuite. Tél. 799-5021.

POUR LAVAGE DE PLAFONDS et murs, lavé à la machine. Lavage de tapis à la vapeur. Et grand ménage du printemps. Estimation gratuite. Tél. 774-9042 demandez Michel.

ON DEMANDE UN LOGEMENT de 5 1/2 pièces avec installation laveuse et sècheuse pour le 1er juillet au plus tard. Aussi à vendre 2 matelas pneumatique 29" x 70" dégonflé, 1 matelas pneumatique 47" x 77" dégonflé. Tél. 773-6306.

MENUISIER prendrait ouvrage à l'heure ou contrat. Tél. 773-7354.

VOUS VOUS MARIEZ bientôt, vous aimerez avoir du chant à l'église, nous chanterons pour vous, Yvon et Danielle. Tél. 774-9860.

VOUS VOUS MARIEZ, vous célébrez un anniversaire de mariage, vous avez besoin d'une chanteuse et d'un organiste. Contactez Jocelyne à 773-8626.

JE SUIS A LA RECHERCHE d'un travail, j'ai 20 ans et je suis étudiante en sciences humaines. Je peux m'occuper des enfants ou des vieillards et entretien de maison, je peux aussi être secrétaire et divers. Tél. 774-0362 pour référence Gaëtan Cloutier.

RECUPERATION PROFESSIONNEL ENR., service à domicile, journaux, cartons, verre, bois, métal, vêtements, meubles, etc. Tél. 774-2441.

P.L. REFRIGERATION Pierre Lamontagne, technicien spécialisé, réfrigérateur, congélateur et air climatisé domestique et commerciale, serv. 24 heures par jour. Tél. 774-2511.

REMBOURRAGE CLAUDE Therrien, estimation gratuite, choix de matériel, s'adr. 501 rue St-Dominique, Village St-Dominique. Tél. 773-7034.

Je suis votre nouvelle REPRESENTANTE "Fuller" pour Saint-Thomas d'Aquin, si vous avez besoin de produit, tél. 796-3681.

REUSSIR AU QUÉBEC, pourquoi pas? Avez-vous déjà pensé à doubler votre revenu actuel, nos recherches personnes désireuses de se créer un brillant avenir dans le domaine de la distribution en gros et détail. Si la possibilité de gagner un revenu d'appoint ou de doubler votre revenu vous intéresse, à temps plein ou partiel, nous sommes prêts à étudier votre candidature. Formation complète assurée, par les agences R.D.R., pour entrevue confidentielle tél. 773-5802.

Saint-Césaire, SERVICE DE BLANCHISSAGE, balayons à l'air, application de carbol, et peinture, intérieure et extérieure. Prop. J. Landry, Tél. 514-469-4536.

SERVICE DE CHAUFFEUR avec auto antique, Chrysler 1937, pour mariages, anniversaires et autres occasions. Pour réservation Serge Dion, 584-3228 après 17 heures.

SERVICE DE REVENTE DE VÊTEMENTS, ETC., neufs presque neufs ou surplus pour hommes, dames et enfants, vendus à commission raisonnable, aussi bibelots, jouets, artisanat, réception de la marchandise les lundi, mardi et mercredi seulement. La marchandise acceptée doit être propre et en bon état. La Chiffonnerie Enr. 921, rue Bibeau, Saint-Hyacinthe. Tél. 773-8640.

JE POSSEDE 1 TOUR à fer, je pourrais faire divers travaux, vous devez apporter votre matériel. Tél. après 6h. 773-6163.

AU MILLE ET UNE TROUVAILLES ANTIQUES, achat et vente de toute sorte d'antiquités: tels meubles de tous genres, armoires, vaisselles Dépression, Carnaval, porcelaine, vieux outils, vieilles sleigh, toute sorte de menus objets. Saint-Alphonse de Granby, direction accès d'autoroute des Cantons de l'Est vers Cowansville. Passer l'autoroute, premier chemin à gauche. Tél. 514-378-7515.

CONDITIONS: argent comptant.

A. Cournoyer, huissier

Saint-Hyacinthe, 9 juin 1980.

Province de Québec, District de Saint-Hyacinthe, No: 750-02-001053-79

Laurentide Acceptance Corp. Demanderesse vs Daniel Therrien, défendeur

COUR PROVINCIALE

Le 25 juin 1980, à 10 heures de l'avant-midi, au domicile de la partie défenderesse, au 207, ave Concorde Nord, Saint-Hyacinthe, district de Saint-Hyacinthe, seront vendus par autorité de justice, les biens et effets de la partie défenderesse, saisis en cette cause, consistant en: 1 automobile Oldsmobile Cutlass, année 1970.

Est, par le présent donné, que lors de l'assemblée régulière tenue le 3 juin 1980, le conseil des commissaires a adopté une résolution par laquelle il a été décidé de vendre à monsieur Marcel Choquette de Saint-Hyacinthe, de gré-à-gré, pour la somme de huit mille dollars (\$8,000.00) les lots 1123-1 et 1123-2 du Cadastre de la Paroisse de Notre-Dame-de-Saint-Hyacinthe avec la bâtisse y érigée.

Pour plus d'informations, s'il vous plaît, vous adresser au soussigné: 2255, ave Sainte-Anne Saint-Hyacinthe tél.: 773-8428

Donné à Saint-Hyacinthe, ce onzième jour de juin, mil neuf cent quatre-vingt. JEAN LAPERLE DIRECTEUR GÉNÉRAL

Canada Province de Québec District de Montréal No: 500-02-001024-806

Les Éditions de la Femme Inc. Demanderesse vs Atelier Rondeau Inc. Défenderesse

COUR PROVINCIALE

AVIS PUBLIC

Est par le présent donné que les effets mobiliers de la Défenderesse, saisis en cette cause seront vendus à 1395, rue Dupont, à Marieville, le 25e jour de juin 1980, à une heure de l'après-midi, savoir:—

2 filières en métal avec 3 tiroirs, 2 filières avec 4 tiroirs, 1 machine "Snap-out", 1 brocheuse, 1 brûleur à plaques, 2 machines à imprimer Heidelberg, 1 multiliter, 1 machine à couper, 1 machine à écrire Underwood, 1 machine à chèques, 1 machine à additionner.

Lesquels effets seront vendus pour argent comptant au plus offrant et dernier enchérisseur. Donné à Saint-Hyacinthe ce 9e jour de juin 1980.

Rolland Boucher, huissier.

Province de Québec MUNICIPALITÉ SCOLAIRE DE SAINT-HYACINTHE

AVIS PUBLIC

Est, par le présent donné, que lors de l'assemblée régulière tenue le 3 juin 1980, le conseil des commissaires a adopté une résolution par laquelle il a été décidé de vendre à monsieur Marcel Choquette de Saint-Hyacinthe, de gré-à-gré, pour la somme de huit mille dollars (\$8,000.00) les lots 1123-1 et 1123-2 du Cadastre de la Paroisse de Notre-Dame-de-Saint-Hyacinthe avec la bâtisse y érigée.

Pour plus d'informations, s'il vous plaît, vous adresser au soussigné: 2255, ave Sainte-Anne Saint-Hyacinthe tél.: 773-8428

Donné à Saint-Hyacinthe, ce onzième jour de juin, mil neuf cent quatre-vingt. JEAN LAPERLE DIRECTEUR GÉNÉRAL

Inspection des véhicules

Tous les véhicules pourront être inspectés le lundi, 16 juin 1980 de 13.30 heures à 16.00 heures en s'adressant à St-Joseph Auto Parts Inc., 995, rue Concorde Sud, Saint-Hyacinthe.

Conditions de vente

1. Argent comptant ou selon les conditions acceptées par le syndic;

2. Le syndic se réserve le droit de refuser toutes les soumissions;

3. Seules les soumissions portant la mention "VÉHICULES DE FAILLITES" seront étudiées;

4. Les soumissions seront acceptées en présumant que l'acheteur a inspecté les biens et aucune garantie ne pourra être donnée ou exigée;

5. Toute taxe relative à la vente devra être payée par l'acheteur en sus du prix d'achat;

6. Les dépôts seront remboursés aux soumissionnaires dont les offres ne seront pas retenues;

7. Le soumissionnaire dont l'offre sera acceptée mais qui ne complètera pas la transaction verra son dépôt confisqué à titre de dommages et intérêts.

Ouverture des soumissions

Les soumissions seront ouvertes le mercredi, 25 juin 1980, à 14.00 heures, au bureau du syndic soussigné et les soumissionnaires sont invités à assister.

LAURENT LANGEVIN, L.S.C., Adm. A. Syndic.

BUREAU 1305, rue Girouard Saint-Hyacinthe, Qué. Tél.: 774-4300.

Programme d'achat sans intérêt

AUCUN INTÉRÊT À PAYER JUSQU'AU 1er NOVEMBRE 1980

sur tracteurs neufs séries 84-86-88 et aussi tracteurs usagés.

L'offre a débuté le 1er juin 1980.

AUCUN INTÉRÊT À PAYER JUSQU'AU 1er AVRIL 1981.

- Andaineuses automotrices • Faucheuses-conditionneuses • Presse à foin • Fourragères • Boîtes à ensilage

Cette offre est en vigueur à compter du mois de juin 1980.



ADRIEN PHANEUF INC. DÉPOSITAIRE Tél.: (514) 549-4682 549-4522 UPTON

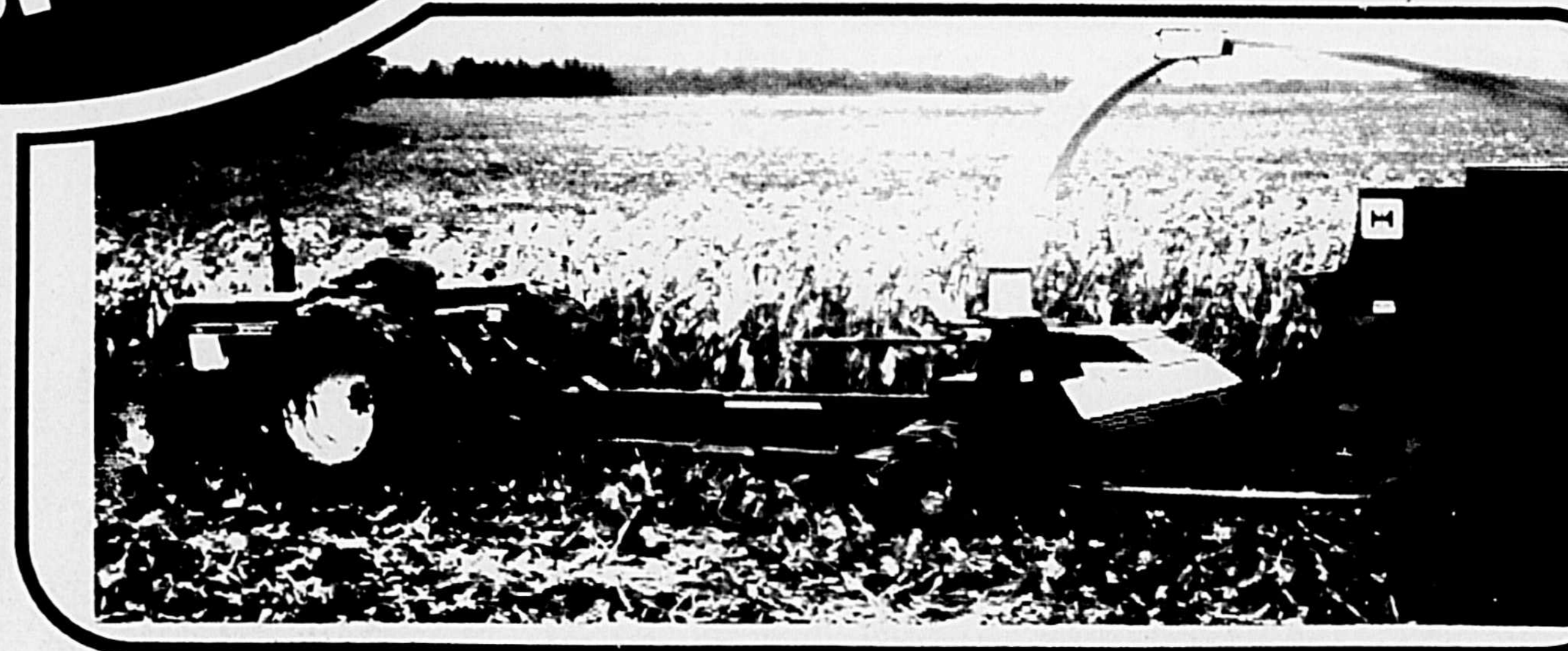
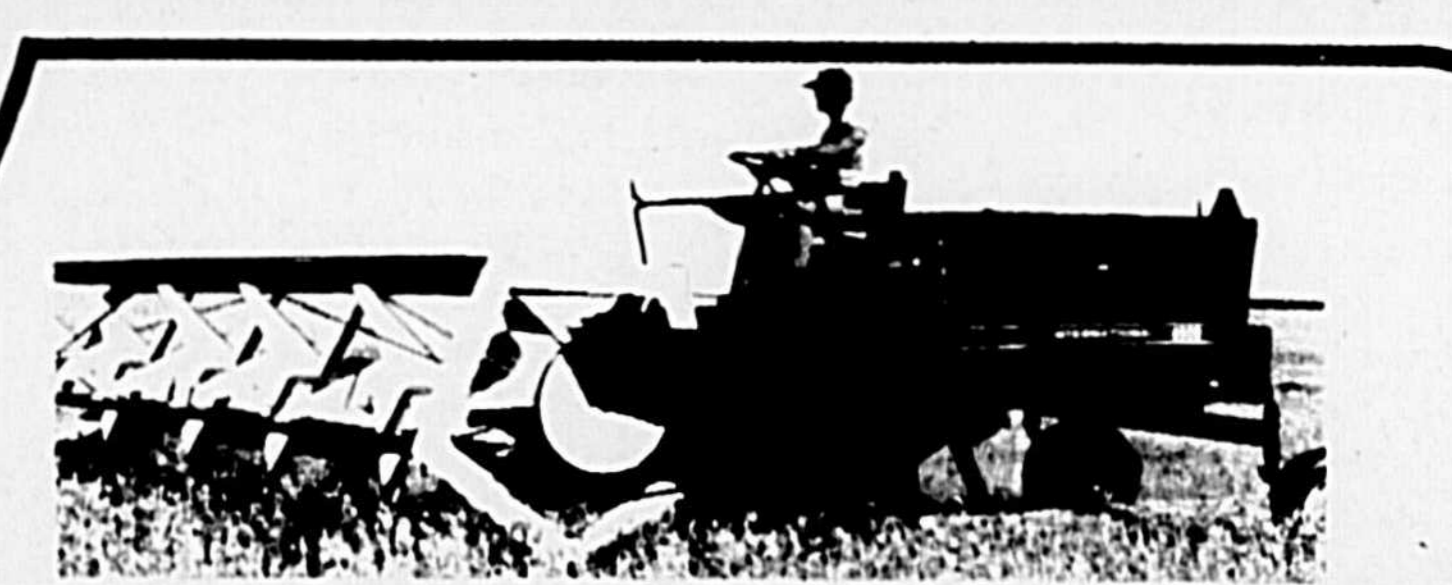
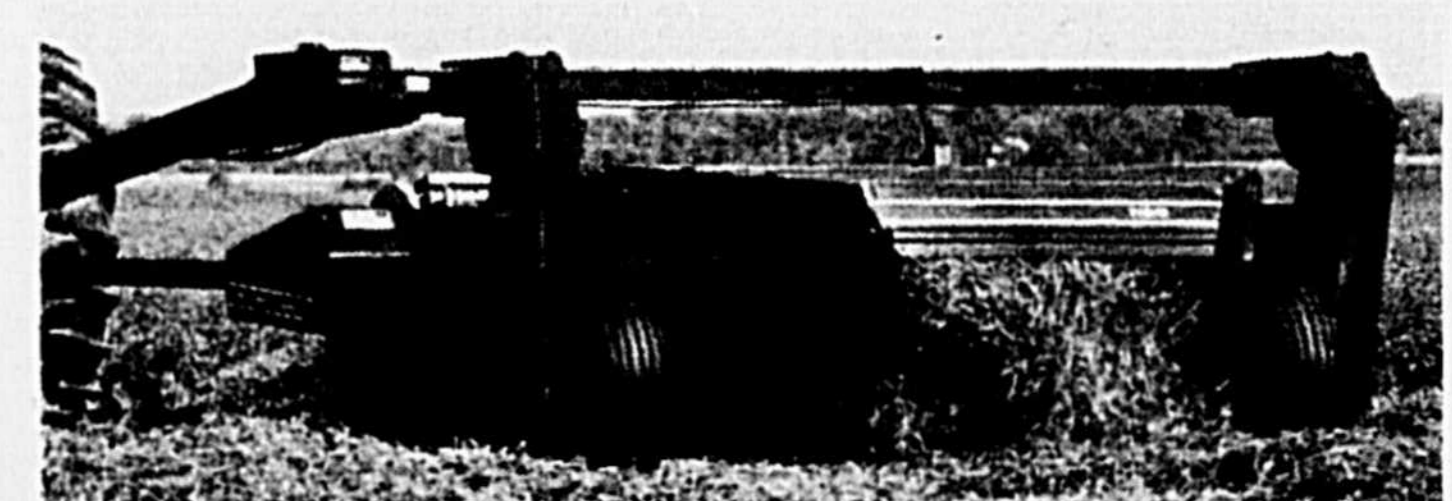

AVIS

Fieri Facias de Terris
Canada
Province de Québec
District de Québec
200-05-004825-795

COUR SUPÉRIEURE
L'Office du Crédit Agricole du Québec, corporation régie par la Loi du crédit agricole du Québec, ayant son siège social au 1020, Route de l'Église, dans la ville de Sainte-Foy, district de Québec, demanderesse
vs
André Archambault, domicilié au 2320, rang Papineau à Saint-Paul d'Abbotsford, district de Saint-Hyacinthe
défendeur

"Une terre, située en la paroisse de Saint-Paul d'Abbotsford, étant le lot numéro deux cent soixante-dix-huit (no 278) au cadastre de ladite paroisse.
Avec toutes constructions y élevées.
Avec deux servitudes au profit de Southern Canada Power Co. Ltd. en vertu des actes enregistrés à Rouville sous les numéros 60953 et 60759.
Une terre, située en la paroisse de Saint-Paul d'Abbotsford, étant le lot numéro deux cent soixante-trois (no. 263) au cadastre de ladite paroisse.
Avec une grange dessus érigée.
Avec une servitude au profit de Southern Canada Power Co. Ltd. en vertu d'un acte enregistré à Rouville sous le numéro 65773.
À distraire dudit lot 263:
a) la partie vendue à M. Gerald Scott, en vertu d'un acte passé devant Me Gilbert Denicourt, notaire, le 26 novembre 1971, et enregistré à Rouville, sous le numéro 112287, laquelle partie mesure deux cent douze pieds et trois dixièmes de pied (212.3'), dans sa ligne sud-ouest (le long du rang Papineau), cent vingt pieds et six dixièmes de pied (120.6'), dans sa ligne nord-ouest, cette dernière distance est calculée le long de la ligne de division des lots 262 et 263, deux cent vingt-neuf pieds et neuf dixièmes de pied (229.9'), dans sa ligne nord et cent vingt-et-un pieds et un dixième de pied (121.1'), dans sa ligne sud-est, mesures anglaises et plus ou moins, formant une superficie totale de vingt-six mille six cent soixante-seize pieds carrés (26,676 pi. car.) plus ou moins.
Bornée, vers le sud-ouest, par le chemin public (rang Papineau); vers le nord-ouest, par le lot numéro 262 dudit cadastre, appartenant à M. Claude Morin; vers le nord-est et le sud-est, par une autre partie dudit lot numéro 263 dudit cadastre, appartenant à MM. Reynald et Jean Chauvin.
b) la subdivision numéro un du lot originaire numéro deux cent soixante-trois (no 263-1), vendue à M. Michel Lasnier, en vertu d'un acte passé devant Me Gilles Southière, notaire, le 15 juillet 1974, et enregistré à Rouville, sous le numéro 121946, ladite subdivision étant un terrain rectangulaire mesurant, mesures anglaises, cent vingt-cinq pieds (125') de largeur sur trois cent soixante-dix-huit pieds et un dixième de pied (378.1') de profondeur; bornée vers le sud-ouest, par le chemin public (rang Papineau); vers le nord-ouest, par une partie du lot 263, appartenant à M. Roger Massé, vers le nord-est, par une partie du lot 263, appartenant à MM. Reynald et Jean Chauvin; vers le sud-est, par le lot 264 dudit cadastre, appartenant à M. Zénon Côté.
c) la partie vendue à M. Roger Massé, en vertu d'un acte passé devant Me Gilles Southière, notaire, le 12 septembre 1975, et enregistré à Rouville, sous le numéro 127103, laquelle partie mesure deux cent pieds (200') de largeur sur trois cent soixante-dix-huit pieds et un dixième de pied (378.1') de profondeur, le vingt-cinquième jour du mois de juillet 1980, à quatorze heures, au bureau d'enregistrement du Comté de Rouville, à Marieville, au numéro 1601 de la rue Edmond-Guillet.

Le shérif-adjoint
Marcel Lemonde
Bureau du shérif
Saint-Hyacinthe, 4 juin 1980

Fieri Facias de Terris
Canada
Province de Québec
District de Québec
200-02-000918-80

Les Bonbons Fournier & Frère Inc., corporation, légalement constituée, ayant une place d'affaires au 65, rue Saint-Valier est, à Québec, district de Québec, demanderesse
vs
François Vanier, domicilié au 207, rue Pinard, à Saint-Thomas d'Aquin, district de Saint-Hyacinthe, défendeur

COUR PROVINCIALE
"Un emplacement connu et désigné comme étant la subdivision Quatre-vingt-quinze du lot originaire numéro mille deux cent dix-neuf (1219-95) du cadastre de la paroisse de Notre-Dame-de-Saint-Hyacinthe, division d'enregistrement de Saint-Hyacinthe,
Avec bâtisse dessus construite, portant le numéro civique 207, rue Pinard, Saint-Thomas d'Aquin, circonstances et dépendances".
La mise à prix est fixée à la somme de \$8,575.00, montant minimum que l'acheteur devra payer au shérif au moment même de la vente, par chèque certifié à l'ordre du Ministre des Finances.
Pour être vendu mardi, le vingt-deuxième jour de juillet 1980, à quatorze heures, au bureau d'enregistrement du comté de Verchères, au 613, boulevard Marie-Victorin, à Verchères.
Le shérif-adjoint
Marc Lemonde
Bureau du shérif
Saint-Hyacinthe, 3 juin 1980

COUR SUPÉRIEURE
"Un immeuble situé en la paroisse de Saint-Hyacinthe-le-Confesseur, ayant front sur le chemin du Rapide Plat Nord, désigné comme étant une partie du lot numéro trente-neuf (Pie 39) au cadastre de la paroisse de Saint-Hyacinthe-le-Confesseur et pouvant être plus particulièrement borné comme suit: borné en front vers l'est par le chemin du Rapide Plat Nord, au sud-ouest par une partie du lot numéro 40, au nord-ouest par une partie du lot numéro 39 restant la propriété du vendeur au nord-est et vers le sud-est par d'autres parties du lot numéro 39; mesurant quatre-vingt-six pieds et trois dixièmes de pied (86.3') et quatre-vingt-deux pieds et sept dixièmes de pied (92.7') à l'est, deux cent soixante-quinze pieds et quatre dixièmes de pied (275.4') au sud-ouest, cent quatre-vingt-six pieds et cinq dixièmes de pied (186.5') au nord-ouest, successivement cinquante-sept pieds et trois dixièmes de pied (57.3') au nord-est, quatorze pieds et six dixièmes de pied (14.6') au sud-est et cent quarante-quatre pieds et huit dixièmes de pied (144.8') au nord-est, le long du résidu du lot numéro 39; contenant, en superficie, quarante et un mille deux cent cinquante-huit pieds carrés (41,258 pi. ca.), le tout à la mesure anglaise.
Avec une écurie dessus érigée, circonstances et dépendances".
La mise à prix est fixée à la somme de \$725.00, montant minimum que l'acheteur devra payer au shérif au moment même de la vente, par chèque certifié à l'ordre du Ministre des Finances.
Pour être vendu mercredi, le vingt-troisième jour de juillet 1980, à quatorze heures, au bureau du shérif au Palais de Justice de Saint-Hyacinthe, 1550, de la rue Desaulles, à Saint-Hyacinthe.
Le shérif-adjoint
Marcel Lemonde
Bureau du shérif
Saint-Hyacinthe, 4 juin 1980.

ENCANS
À l'occasion de mon 25e anniversaire comme encanteur licencié, je remercie tous ceux qui dans le passé, m'ont encouragé et ceux qui m'encourageront à l'avenir. Prix spécial pour 1 an sur encans de ferme et de succession.
Fernand Nadeau, encanteur licencié, Saint-Marcel, Clé Richelieu, Tél. (514) 794-2766.
CONDITIONS: argent comptant ou prêt bancaire accepté.
POUR INFORMATIONS, s'adresser à Rodrigue Dumais, encanteur licencié, 339 Principale, Michaudville, Saint-Hyacinthe. Tél. 792-3500, encan de ferme partout dans la province.

ENCANS
Ne manquez pas cet ENCAN d'antiquités, chez M. Philippe Bissonnette, 1251, rue Principale à Rougemont, le dimanche 15 juin 1980 à 10 heures 30 am.
SERONT VENDUS: chaise d'entrée avec miroir et crochets; poterie; tourne-disques; canapé Victorien; 2 secrétaires à panneauaux dont 1 avec tiroirs bombés et pattes d'aigle; tapis; très beau mobilier de salle à dîner 9 morceaux; 2 rouets; berceau; 2 mobiliers de salon dont 1 en peluche avec sculpture, et l'autre Victorien; beau lit de cuivre; panier; enclume; horloge, machine à coudre; bouilloire 1913; table ronde et carrée avec chaise; quantité de belles tables "Victorien" et autres; beaux mobiliers de chambre à coucher; lit de fer et cuivre; plusieurs bureaux avec miroir et autres; chiffonniers; râtelier; 2 panaches dont un avec tête; pompe; joug à boeuf; chaudières de bois; environ 50 cadres assortis; set de clochettes; cloche; chaudron en fonte; dévidoir; chandelier; bouillottes; cruches; pots de grès; fonal de gare; baratte à beurre; lit Victorien; table à panneauaux; coffre; toit de voiture; fers à repasser; globes de fanal et lampe; lot de chaises bergantes et droites dont 1 "Boston"; bidons; lot de roues; galandar; livres; fixtures; banc; couvertures; argenterie; beaucoup de vaisselle carnaval et autres; plateaux etc. etc. Meubles modernes: divan en peluche pivotants coloniaux; table de salon; très beau mobilier de chambre Colonial; jardinière; grosse chaise Nestor; chiffonnier et coffre; table à carte avec chaises; couvertures; rouet; chaise d'entrée; ensemble de laveuse et sècheuse automatique comme neuf; machine à coudre automatique avec meuble récent; armoire de coin vitrée Coloniale; bicyclette de culture physique; set à l'eau; frigidaire, etc., etc. Stock de hangar, access. élect; vaisselle, etc. Tous ces meubles sont très propres.
CAUSE: commerce vendu.
POUR INFORMATIONS de cet encan ou pour encan de ménage, ferme, succession, achetez-vous en toute confiance à Jean-Guy Gagné, enc. lic., 247, rue Granby, Bromont, tél. 534-2414.
Cantine sur les lieux. Aucune visite avant l'encan.
Il y aura vente par ENCAN le samedi 14 juin 1980 à 13 heures précises, chez M. Jos. H. Pelletier, 4e Rang ouest, Saint-Arsène, Clé Rivière-du-Loup, Qué.
SERA VENDU: un troupeau de 45 têtes Holstein, claires de test fédéral comprenant: 15 vaches vèlées du printemps avec leur veau; 5 vaches vèlées en juin et juillet; 2 vaches ouvertes; 5 taures de 1 an; 1 taure de 1 1/2 an; 1 taureau de 1 an; 1 taureau de 1 1/2 an.
MACHINERIE: 1 tracteur Farmal M.; 1 charrette à 4 versoirs marque Kverlands; 2 herse à ressorts une à 24 dents et l'autre à 30 dents; 1 herse à 28 disques; 1 faucheuse à foin John Deere; 1 faucheuse conditionneuse no 461 New-Holland; 1 moissonneuse à grain 3 pieds de faux; 1 presse à foin Inter no 46; 1 semoir John Deere 17 disques; 1 planteur à patates Inter à 2 rangs; 1 remorque dumpseur sur prise de force; 1 voiture à bête d'inde 1974; 1 épancheur à engrais chimique; 1 souffleur à neige Forano; 1 arrosoir avec 30 pieds de rampe; 1 monte-balles; 1 remorque à deux roues; 1 épancheur à fumier 175 minots John Deere; 1 vis à grain 24 pieds; 75 barils à patates; 1 convoyeur à patates; 1 crible à patates; grande quantité de perches et piquets de cèdre; 1 voiture sur 4 pneus; environ 2000 poches de patates à vendre; 1 silo à moulée environ 2 1/2 tonnes; 1 arrache-patates deux rangs de 28 pces John Deere; 1 râtelier-soliel, marque Massey-Ferguson; 1 charrette trainante à 3 versoirs; 1 charrette à manchons un versoir; 2 sleighs antiques à chevaux; 1 moulin à battre. Laiteries: 4 abreuvoirs et enclos pour animaux; 1 réservoir à eau chaude Cascade 40; 1 réservoir à lait en vrac 300 gallons; 1 trayeuse à 3 chaudières Surge; 1 chariot à moutons; 1 nettoyeur à étable automatique 325 pieds de chaîne, marque Ideal. Beaucoup d'autres articles à vendre. Il y aura une cantine sur les lieux.
CAUSE DE VENTE: abandon de la terre.
CONDITIONS: argent comptant ou prêt bancaire accepté.
POUR INFORMATIONS, s'adresser à Rodrigue Dumais, encanteur licencié, 339, rue Principale, Saint-Benoît-de-Michaudville, Saint-Hyacinthe. Qué. Tél. 792-3500, 514-792-3500 ou 1-418-862-5485.
N.B.: Il y aura cantine sur les lieux. Si vous désirez faire encan, veuillez réserver votre date le plus tôt possible.

ENCANS
La Banque Royale du Canada, corps politique légalement constitué, ayant son siège social et une place d'affaires à Montréal, district de Montréal, demanderesse
vs
Aimé Préfontaine, domicilié au 2740, rue Marin, ville et district de Saint-Hyacinthe, défendeur

COUR SUPÉRIEURE
"Un immeuble situé en la paroisse de Saint-Hyacinthe-le-Confesseur, ayant front sur le chemin du Rapide Plat Nord, désigné comme étant une partie du lot numéro trente-neuf (Pie 39) au cadastre de la paroisse de Saint-Hyacinthe-le-Confesseur et pouvant être plus particulièrement borné comme suit: borné en front vers l'est par le chemin du Rapide Plat Nord, au sud-ouest par une partie du lot numéro 40, au nord-ouest par une partie du lot numéro 39 restant la propriété du vendeur au nord-est et vers le sud-est par d'autres parties du lot numéro 39; mesurant quatre-vingt-six pieds et trois dixièmes de pied (86.3') et quatre-vingt-deux pieds et sept dixièmes de pied (92.7') à l'est, deux cent soixante-quinze pieds et quatre dixièmes de pied (275.4') au sud-ouest, cent quatre-vingt-six pieds et cinq dixièmes de pied (186.5') au nord-ouest, successivement cinquante-sept pieds et trois dixièmes de pied (57.3') au nord-est, quatorze pieds et six dixièmes de pied (14.6') au sud-est et cent quarante-quatre pieds et huit dixièmes de pied (144.8') au nord-est, le long du résidu du lot numéro 39; contenant, en superficie, quarante et un mille deux cent cinquante-huit pieds carrés (41,258 pi. ca.), le tout à la mesure anglaise.
Avec une écurie dessus érigée, circonstances et dépendances".
La mise à prix est fixée à la somme de \$725.00, montant minimum que l'acheteur devra payer au shérif au moment même de la vente, par chèque certifié à l'ordre du Ministre des Finances.
Pour être vendu mercredi, le vingt-troisième jour de juillet 1980, à quatorze heures, au bureau du shérif au Palais de Justice de Saint-Hyacinthe, 1550, de la rue Desaulles, à Saint-Hyacinthe.
Le shérif-adjoint
Marcel Lemonde
Bureau du shérif
Saint-Hyacinthe, 4 juin 1980.

ENCANS
La mise à prix est fixée à la somme de \$19,025.00, montant minimum que l'acheteur devra payer au shérif au moment même de la vente, par chèque certifié à l'ordre du Ministre des Finances.
Pour être vendu vendredi, le vingt-cinquième jour du mois de juillet 1980, à quatorze heures, au bureau d'enregistrement du Comté de Rouville, à Marieville, au numéro 1601 de la rue Edmond-Guillet.

ENCANS
La mise à prix est fixée à la somme de \$19,025.00, montant minimum que l'acheteur devra payer au shérif au moment même de la vente, par chèque certifié à l'ordre du Ministre des Finances.
Pour être vendu vendredi, le vingt-cinquième jour du mois de juillet 1980, à quatorze heures, au bureau d'enregistrement du Comté de Rouville, à Marieville, au numéro 1601 de la rue Edmond-Guillet.

ENCANS
La mise à prix est fixée à la somme de \$19,025.00, montant minimum que l'acheteur devra payer au shérif au moment même de la vente, par chèque certifié à l'ordre du Ministre des Finances.
Pour être vendu vendredi, le vingt-cinquième jour du mois de juillet 1980, à quatorze heures, au bureau d'enregistrement du Comté de Rouville, à Marieville, au numéro 1601 de la rue Edmond-Guillet.

ENCANS
La mise à prix est fixée à la somme de \$19,025.00, montant minimum que l'acheteur devra payer au shérif au moment même de la vente, par chèque certifié à l'ordre du Ministre des Finances.
Pour être vendu vendredi, le vingt-cinquième jour du mois de juillet 1980, à quatorze heures, au bureau d'enregistrement du Comté de Rouville, à Marieville, au numéro 1601 de la rue Edmond-Guillet.

ENCANS
La mise à prix est fixée à la somme de \$19,025.00, montant minimum que l'acheteur devra payer au shérif au moment même de la vente, par chèque certifié à l'ordre du Ministre des Finances.
Pour être vendu vendredi, le vingt-cinquième jour du mois de juillet 1980, à quatorze heures, au bureau d'enregistrement du Comté de Rouville, à Marieville, au numéro 1601 de la rue Edmond-Guillet.

ENCANS
La mise à prix est fixée à la somme de \$19,025.00, montant minimum que l'acheteur devra payer au shérif au moment même de la vente, par chèque certifié à l'ordre du Ministre des Finances.
Pour être vendu vendredi, le vingt-cinquième jour du mois de juillet 1980, à quatorze heures, au bureau d'enregistrement du Comté de Rouville, à Marieville, au numéro 1601 de la rue Edmond-Guillet.

ENCANS
La mise à prix est fixée à la somme de \$19,025.00, montant minimum que l'acheteur devra payer au shérif au moment même de la vente, par chèque certifié à l'ordre du Ministre des Finances.
Pour être vendu vendredi, le vingt-cinquième jour du mois de juillet 1980, à quatorze heures, au bureau d'enregistrement du Comté de Rouville, à Marieville, au numéro 1601 de la rue Edmond-Guillet.

ENCANS
La mise à prix est fixée à la somme de \$19,025.00, montant minimum que l'acheteur devra payer au shérif au moment même de la vente, par chèque certifié à l'ordre du Ministre des Finances.
Pour être vendu vendredi, le vingt-cinquième jour du mois de juillet 1980, à quatorze heures, au bureau d'enregistrement du Comté de Rouville, à Marieville, au numéro 1601 de la rue Edmond-Guillet.

ENCANS
La mise à prix est fixée à la somme de \$19,025.00, montant minimum que l'acheteur devra payer au shérif au moment même de la vente, par chèque certifié à l'ordre du Ministre des Finances.
Pour être vendu vendredi, le vingt-cinquième jour du mois de juillet 1980, à quatorze heures, au bureau d'enregistrement du Comté de Rouville, à Marieville, au numéro 1601 de la rue Edmond-Guillet.

ENCANS
La mise à prix est fixée à la somme de \$19,025.00, montant minimum que l'acheteur devra payer au shérif au moment même de la vente, par chèque certifié à l'ordre du Ministre des Finances.
Pour être vendu vendredi, le vingt-cinquième jour du mois de juillet 1980, à quatorze heures, au bureau d'enregistrement du Comté de Rouville, à Marieville, au numéro 1601 de la rue Edmond-Guillet.

ENCANS
La mise à prix est fixée à la somme de \$19,025.00, montant minimum que l'acheteur devra payer au shérif au moment même de la vente, par chèque certifié à l'ordre du Ministre des Finances.
Pour être vendu vendredi, le vingt-cinquième jour du mois de juillet 1980, à quatorze heures, au bureau d'enregistrement du Comté de Rouville, à Marieville, au numéro 1601 de la rue Edmond-Guillet.

ENCANS
La mise à prix est fixée à la somme de \$19,025.00, montant minimum que l'acheteur devra payer au shérif au moment même de la vente, par chèque certifié à l'ordre du Ministre des Finances.
Pour être vendu vendredi, le vingt-cinquième jour du mois de juillet 1980, à quatorze heures, au bureau d'enregistrement du Comté de Rouville, à Marieville, au numéro 1601 de la rue Edmond-Guillet.

ENCANS
La mise à prix est fixée à la somme de \$19,025.00, montant minimum que l'acheteur devra payer au shérif au moment même de la vente, par chèque certifié à l'ordre du Ministre des Finances.
Pour être vendu vendredi, le vingt-cinquième jour du mois de juillet 1980, à quatorze heures, au bureau d'enregistrement du Comté de Rouville, à Marieville, au numéro 1601 de la rue Edmond-Guillet.

ENCANS
La mise à prix est fixée à la somme de \$19,025.00, montant minimum que l'acheteur devra payer au shérif au moment même de la vente, par chèque certifié à l'ordre du Ministre des Finances.
Pour être vendu vendredi, le vingt-cinquième jour du mois de juillet 1980, à quatorze heures, au bureau d'enregistrement du Comté de Rouville, à Marieville, au numéro 1601 de la rue Edmond-Guillet.

ENCANS
La mise à prix est fixée à la somme de \$19,025.00, montant minimum que l'acheteur devra payer au shérif au moment même de la vente, par chèque certifié à l'ordre du Ministre des Finances.
Pour être vendu vendredi, le vingt-cinquième jour du mois de juillet 1980, à quatorze heures, au bureau d'enregistrement du Comté de Rouville, à Marieville, au numéro 1601 de la rue Edmond-Guillet.

ENCANS
La mise à prix est fixée à la somme de \$19,025.00, montant minimum que l'acheteur devra payer au shérif au moment même de la vente, par chèque certifié à l'ordre du Ministre des Finances.
Pour être vendu vendredi, le vingt-cinquième jour du mois de juillet 1980, à quatorze heures, au bureau d'enregistrement du Comté de Rouville, à Marieville, au numéro 1601 de la rue Edmond-Guillet.

ENCANS
La mise à prix est fixée à la somme de \$19,025.00, montant minimum que l'acheteur devra payer au shérif au moment même de la vente, par chèque certifié à l'ordre du Ministre des Finances.
Pour être vendu vendredi, le vingt-cinquième jour du mois de juillet 1980, à quatorze heures, au bureau d'enregistrement du Comté de Rouville, à Marieville, au numéro 1601 de la rue Edmond-Guillet.

carrières ET PROFESSIONS

MOTEL LALIBERTÉ, Saint-Liboire
Demande un Aide-cuisinier
ayant un minimum de 3 ans d'expérience. Pouvant se voyager.
Tél.: pour rendez-vous à 793-4444
Tél. 774-2161

AIDE-CUISINIER (ère) demandé(e)
avec expérience mets canadiens et pizza. Emploi permanent, salaire selon compétence. Se présenter pour demande d'emploi.

ENCANS

Ne manquez pas cet ENCAN d'antiquités, chez M. Philippe Bissonnette, 1251, rue Principale à Rougemont, le dimanche 15 juin 1980 à 10 heures 30 am.
SERONT VENDUS: chaise d'entrée avec miroir et crochets; poterie; tourne-disques; canapé Victorien; 2 secrétaires à panneauaux dont 1 avec tiroirs bombés et pattes d'aigle; tapis; très beau mobilier de salle à dîner 9 morceaux; 2 rouets; berceau; 2 mobiliers de salon dont 1 en peluche avec sculpture, et l'autre Victorien; beau lit de cuivre; panier; enclume; horloge, machine à coudre; bouilloire 1913; table ronde et carrée avec chaise; quantité de belles tables "Victorien" et autres; beaux mobiliers de chambre à coucher; lit de fer et cuivre; plusieurs bureaux avec miroir et autres; chiffonniers; râtelier; 2 panaches dont un avec tête; pompe; joug à boeuf; chaudières de bois; environ 50 cadres assortis; set de clochettes; cloche; chaudron en fonte; dévidoir; chandelier; bouillottes; cruches; pots de grès; fonal de gare; baratte à beurre; lit Victorien; table à panneauaux; coffre; toit de voiture; fers à repasser; globes de fanal et lampe; lot de chaises bergantes et droites dont 1 "Boston"; bidons; lot de roues; galandar; livres; fixtures; banc; couvertures; argenterie; beaucoup de vaisselle carnaval et autres; plateaux etc. etc. Meubles modernes: divan en peluche pivotants coloniaux; table de salon; très beau mobilier de chambre Colonial; jardinière; grosse chaise Nestor; chiffonnier et coffre; table à carte avec chaises; couvertures; rouet; chaise d'entrée; ensemble de laveuse et sècheuse automatique comme neuf; machine à coudre automatique avec meuble récent; armoire de coin vitrée Coloniale; bicyclette de culture physique; set à l'eau; frigidaire, etc., etc. Stock de hangar, access. élect; vaisselle, etc. Tous ces meubles sont très propres.
CAUSE: commerce vendu.
POUR INFORMATIONS de cet encan ou pour encan de ménage, ferme, succession, achetez-vous en toute confiance à Jean-Guy Gagné, enc. lic., 247, rue Granby, Bromont, tél. 534-2414.
Cantine sur les lieux. Aucune visite avant l'encan.
Il y aura vente par ENCAN le samedi 14 juin 1980 à 13 heures précises, chez M. Jos. H. Pelletier, 4e Rang ouest, Saint-Arsène, Clé Rivière-du-Loup, Qué.
SERA VENDU: un troupeau de 45 têtes Holstein, claires de test fédéral comprenant: 15 vaches vèlées du printemps avec leur veau; 5 vaches vèlées en juin et juillet; 2 vaches ouvertes; 5 taures de 1 an; 1 taure de 1 1/2 an; 1 taureau de 1 an; 1 taureau de 1 1/2 an.
MACHINERIE: 1 tracteur Farmal M.; 1 charrette à 4 versoirs marque Kverlands; 2 herse à ressorts une à 24 dents et l'autre à 30 dents; 1 herse à 28 disques; 1 faucheuse à foin John Deere; 1 faucheuse conditionneuse no 461 New-Holland; 1 moissonneuse à grain 3 pieds de faux; 1 presse à foin Inter no 46; 1 semoir John Deere 17 disques; 1 planteur à patates Inter à 2 rangs; 1 remorque dumpseur sur prise de force; 1 voiture à bête d'inde 1974; 1 épancheur à engrais chimique; 1 souffleur à neige Forano; 1 arrosoir avec 30 pieds de rampe; 1 monte-balles; 1 remorque à deux roues; 1 épancheur à fumier 175 minots John Deere; 1 vis à grain 24 pieds; 75 barils à patates; 1 convoyeur à patates; 1 crible à patates; grande quantité de perches et piquets de cèdre; 1 voiture sur 4 pneus; environ 2000 poches de patates à vendre; 1 silo à moulée environ 2 1/2 tonnes; 1 arrache-patates deux rangs de 28 pces John Deere; 1 râtelier-soliel, marque Massey-Ferguson; 1 charrette trainante à 3 versoirs; 1 charrette à manchons un versoir; 2 sleighs antiques à chevaux; 1 moulin à battre. Laiteries: 4 abreuvoirs et enclos pour animaux; 1 réservoir à eau chaude Cascade 40; 1 réservoir à lait en vrac 300 gallons; 1 trayeuse à 3 chaudières Surge; 1 chariot à moutons; 1 nettoyeur à étable automatique 325 pieds de chaîne, marque Ideal. Beaucoup d'autres articles à vendre. Il y aura une cantine sur les lieux.
CAUSE DE VENTE: abandon de la terre.
CONDITIONS: argent comptant ou prêt bancaire accepté.
POUR INFORMATIONS, s'adresser à Rodrigue Dumais, encanteur licencié, 339, rue Principale, Saint-Benoît-de-Michaudville, Saint-Hyacinthe. Qué. Tél. 792-3500, 514-792-3500 ou 1-418-862-5485.
N.B.: Il y aura cantine sur les lieux. Si vous désirez faire encan, veuillez réserver votre date le plus tôt possible.

ENCANS
Ne manquez pas cet ENCAN d'antiquités, chez M. Philippe Bissonnette, 1251, rue Principale à Rougemont, le dimanche 15 juin 1980 à 10 heures 30 am.
SERONT VENDUS: chaise d'entrée avec miroir et crochets; poterie; tourne-disques; canapé Victorien; 2 secrétaires à panneauaux dont 1 avec tiroirs bombés et pattes d'aigle; tapis; très beau mobilier de salle à dîner 9 morceaux; 2 rouets; berceau; 2 mobiliers de salon dont 1 en peluche avec sculpture, et l'autre Victorien; beau lit de cuivre; panier; enclume; horloge, machine à coudre; bouilloire 1913; table ronde et carrée avec chaise; quantité de belles tables "Victorien" et autres; beaux mobiliers de chambre à coucher; lit de fer et cuivre; plusieurs bureaux avec miroir et autres; chiffonniers; râtelier; 2 panaches dont un avec tête; pompe; joug à boeuf; chaudières de bois; environ 50 cadres assortis; set de clochettes; cloche; chaudron en fonte; dévidoir; chandelier; bouillottes; cruches; pots de grès; fonal de gare; baratte à beurre; lit Victorien; table à panneauaux; coffre; toit de voiture; fers à repasser; globes de fanal et lampe; lot de chaises bergantes et droites dont 1 "Boston"; bidons; lot de roues; galandar; livres; fixtures; banc; couvertures; argenterie; beaucoup de vaisselle carnaval et autres; plateaux etc. etc. Meubles modernes: divan en peluche pivotants coloniaux; table de salon; très beau mobilier de chambre Colonial; jardinière; grosse chaise Nestor; chiffonnier et coffre; table à carte avec chaises; couvertures; rouet; chaise d'entrée; ensemble de laveuse et sècheuse automatique comme neuf; machine à coudre automatique avec meuble récent; armoire de coin vitrée Coloniale; bicyclette de culture physique; set à l'eau; frigidaire, etc., etc. Stock de hangar, access. élect; vaisselle, etc. Tous ces meubles sont très propres.
CAUSE: commerce vendu.
POUR INFORMATIONS de cet encan ou pour encan de ménage, ferme, succession, achetez-vous en toute confiance à Jean-Guy Gagné, enc. lic., 247, rue Granby, Bromont, tél. 534-2414.
Cantine sur les lieux. Aucune visite avant l'encan.
Il y aura vente par ENCAN le samedi 14 juin 1980 à 13 heures précises, chez M. Jos. H. Pelletier, 4e Rang ouest, Saint-Arsène, Clé Rivière-du-Loup, Qué.
SERA VENDU: un troupeau de 45 têtes Holstein, claires de test fédéral comprenant: 15 vaches vèlées du printemps avec leur veau; 5 vaches vèlées en juin et juillet; 2 vaches ouvertes; 5 taures de 1 an; 1 taure de 1 1/2 an; 1 taureau de 1 an; 1 taureau de 1 1/2 an.
MACHINERIE: 1 tracteur Farmal M.; 1 charrette à 4 versoirs marque Kverlands; 2 herse à ressorts une à 24 dents et l'autre à 30 dents; 1 herse à 28 disques; 1 faucheuse à foin John Deere; 1 faucheuse conditionneuse no 461 New-Holland; 1 moissonneuse à grain 3 pieds de faux; 1 presse à foin Inter no 46; 1 semoir John Deere 17 disques; 1 planteur à patates Inter à 2 rangs; 1 remorque dumpseur sur prise de force; 1 voiture à bête d'inde 1974; 1 épancheur à engrais chimique; 1 souffleur à neige Forano; 1 arrosoir avec 30 pieds de rampe; 1 monte-balles; 1 remorque à deux roues; 1 épancheur à fumier 175 minots John Deere; 1 vis à grain 24 pieds; 75 barils à patates; 1 convoyeur à patates; 1 crible à patates; grande quantité de perches et piquets de cèdre; 1 voiture sur 4 pneus; environ 2000 poches de patates à vendre; 1 silo à moulée environ 2 1/2 tonnes; 1 arrache-patates deux rangs de 28 pces John Deere; 1 râtelier-soliel, marque Massey-Ferguson; 1 charrette trainante à 3 versoirs; 1 charrette à manchons un versoir; 2 sleighs antiques à chevaux; 1 moulin à battre. Laiteries: 4 abreuvoirs et enclos pour animaux; 1 réservoir à eau chaude Cascade 40; 1 réservoir à lait en vrac 300 gallons; 1 trayeuse à 3 chaudières Surge; 1 chariot à moutons; 1 nettoyeur à étable automatique 325 pieds de chaîne, marque Ideal. Beaucoup d'autres articles à vendre. Il y aura une cantine sur les lieux.
CAUSE DE VENTE: abandon de la terre.
CONDITIONS: argent comptant ou prêt bancaire accepté.
POUR INFORMATIONS, s'adresser à Rodrigue Dumais, encanteur licencié, 339, rue Principale, Saint-Benoît-de-Michaudville, Saint-Hyacinthe. Qué. Tél. 792-3500, 514-792-3500 ou 1-418-862-5485.
N.B.: Il y aura cantine sur les lieux. Si vous désirez faire encan, veuillez réserver votre date le plus tôt possible.

ENCANS
Ne manquez pas cet ENCAN d'antiquités, chez M. Philippe Bissonnette, 1251, rue Principale à Rougemont, le dimanche 15 juin 1980 à 10 heures 30 am.
SERONT VENDUS: chaise d'entrée avec miroir et crochets; poterie; tourne-disques; canapé Victorien; 2 secrétaires à panneauaux dont 1 avec tiroirs bombés et pattes d'aigle; tapis; très beau mobilier de salle à dîner 9 morceaux; 2 rouets; berceau; 2 mobiliers de salon dont 1 en peluche avec sculpture, et l'autre Victorien; beau lit de cuivre; panier; enclume; horloge, machine à coudre; bouilloire 1913; table ronde et carrée avec chaise; quantité de belles tables "Victorien" et autres; beaux mobiliers de chambre à coucher; lit de fer et cuivre; plusieurs bureaux avec miroir et autres; chiffonniers; râtelier; 2 panaches dont un avec tête; pompe; joug à boeuf; chaudières de bois; environ 50 cadres assortis; set de clochettes; cloche; chaudron en fonte; dévidoir; chandelier; bouillottes; cruches; pots de grès; fonal de gare; baratte à beurre; lit Victorien; table à panneauaux; coffre; toit de voiture; fers à repasser; globes de fanal et lampe; lot de chaises bergantes et droites dont 1 "Boston"; bidons; lot de roues; galandar; livres; fixtures; banc; couvertures; argenterie; beaucoup de vaisselle carnaval et autres; plateaux etc. etc. Meubles modernes: divan en peluche pivotants coloniaux; table de salon; très beau mobilier de chambre Colonial; jardinière; grosse chaise Nestor; chiffonnier et coffre; table à carte avec chaises; couvertures; rouet; chaise d'entrée; ensemble de laveuse et sècheuse automatique comme neuf; machine à coudre automatique avec meuble récent; armoire de coin vitrée Coloniale; bicyclette de culture physique; set à l'eau; frigidaire, etc., etc. Stock de hangar, access. élect; vaisselle, etc. Tous ces meubles sont très propres.
CAUSE: commerce vendu.
POUR INFORMATIONS de cet encan ou pour encan de ménage, ferme, succession, achetez-vous en toute confiance à Jean-Guy Gagné, enc. lic., 247, rue Granby, Bromont, tél. 534-2414.
Cantine sur les lieux. Aucune visite avant l'encan.
Il y aura vente par ENCAN le samedi 14 juin 1980 à 13 heures précises, chez M. Jos. H. Pelletier, 4e Rang ouest, Saint-Arsène, Clé Rivière-du-Loup, Qué.
SERA VENDU: un troupeau de 45 têtes Holstein, claires de test fédéral comprenant: 15 vaches vèlées du printemps avec leur veau; 5 vaches vèlées en juin et juillet; 2 vaches ouvertes; 5 taures de 1 an; 1 taure de 1 1/2 an; 1 taureau de 1 an; 1 taureau de 1 1/2 an.
MACHINERIE: 1 tracteur Farmal M.; 1 charrette à 4 versoirs marque Kverlands; 2 herse à ressorts une à 24 dents et l'autre à 30 dents; 1 herse à 28 disques; 1 faucheuse à foin John Deere; 1 faucheuse conditionneuse no 461 New-Holland; 1 moissonneuse à grain 3 pieds de faux; 1 presse à foin Inter no 46; 1 semoir John Deere 17 disques; 1 planteur à patates Inter à 2 rangs; 1 remorque dumpseur sur prise de force; 1 voiture à bête d'inde 1974; 1 épancheur à engrais chimique; 1 souffleur à neige Forano; 1 arrosoir avec 30 pieds de rampe; 1 monte-balles; 1 remorque à deux roues; 1 épancheur à fumier 175 minots John Deere; 1 vis à grain 24 pieds; 75 barils à patates; 1 convoyeur à patates; 1 crible à patates; grande quantité de perches et piquets de cèdre; 1 voiture sur 4 pneus; environ 2000 poches de patates à vendre; 1 silo à moulée environ 2 1/2 tonnes; 1 arrache-patates deux rangs de 28 pces John Deere; 1 râtelier-soliel, marque Massey-Ferguson; 1 charrette trainante à 3 versoirs; 1 charrette à manchons un versoir; 2 sleighs antiques à chevaux; 1 moulin à battre. Laiteries: 4 abreuvoirs et enclos pour animaux; 1 réservoir à eau chaude Cascade 40; 1 réservoir à lait en vrac 300 gallons; 1 trayeuse à 3 chaudières Surge; 1 chariot à moutons; 1 nettoyeur à étable automatique 325 pieds de chaîne, marque Ideal. Beaucoup d'autres articles à vendre. Il y aura une cantine sur les lieux.
CAUSE DE VENTE: abandon de la terre.
CONDITIONS: argent comptant ou prêt bancaire accepté.
POUR INFORMATIONS, s'adresser à Rodrigue Dumais, encanteur licencié, 339, rue Principale, Saint-Benoît-de-Michaudville, Saint-Hyacinthe. Qué. Tél. 792-3500, 514-792-3500 ou 1-418-862-5485.
N.B.: Il y

ENCANS

ENCANS À COMMISSION, tous les jours, boul. Laurier, Douville à 20 heures. Nous recevons la marchandise à partir de 16 heures du lundi au vendredi.

POUR INFORMATION: Roland Lavigne, encanteur licencié, boul. Laurier, Saint-Hyacinthe. Tél. 773-4068.

ENCAN: le vendredi 13 juin à 19 heures précises, presque tous les meubles de M. Charbonneau seront vendus à Encans Commission, village d'Upton, rue Sainte-Hélène.

SERA VENDU: mobilier de salon, divan 2 morceaux, très propre, 2 tables de salon, 2 anciennes lampes torchères, pied en marbre, 4 tapis de Turquie, 2 réfrigérateurs, poêle électrique, laveuse presque neuve, mobilier de cuisine, 4 chaises, 4 bureaux très propres, 2 matelas 39 pouces, beaucoup de vaisselle, toute la lingerie et les couvertures, chaises berçantes, tous les outils, tondeuse à gazon. Beaucoup d'autres choses qui ne sont pas énumérées ici.

POUR INFORMATIONS: Oscar Bruneau, encanteur licencié, Tél.: Upton 549-4187 ou 549-4761.

S'il vous plaît ne pas en emporter pour cette semaine l'entrepôt est rempli.

ENCAN: le dimanche 15 juin 1980 à 13 heures précises, sur la ferme de Michel et Gaëtan Legault, chemin Saint-Philippe, 1 mille du village Saint-Polycarpe, comté de Soulanges.

SERA VENDU: 1 tracteur Allis Chalmers modèle 185, diesel avec 2 sorties d'huile doubles, 680 heures comme neuf, 1 tracteur Ford 5,000 diesel en bon état, 1 tracteur Int. B250 diesel, charrieur à rigole conditionneur à grain Clay, semeuse à grain Int. modèle 370, 32 disques, 2 voitures à foin 6 roues, 18 pi. long, 1 voiture à foin 22 pi. long, 1 niveleuse Allis Chalmers hyd. avec extension, moulin à faucher Int. 7 pi. hyd., presse à foin New-Holland, modèle 271 à broche, monte-balle 24 pi. avec moteur à gaz 3 forces, batteuse Int. modèle 91 automatique 9 1/2 pi. de faux et pick-up à andain, rateau fileur Allis Chalmers semi-porté, 1 voiture à foin Dion, 6 roues 20 pi. long, 1 épandeur à fumier Int. 175, 1 charrieur 4 versoirs hyd. Overum ajustable 12 pi. 14 et 16 pi., 1 vibro-chaîne Allis Chalmers hyd. 12 pi., 1 herse à disques John Deere 56 disques, semi-portée, 1 charrieur semi-porté John Deere 4 versoirs de 14 pi., 1 herse à finir 6 panneaux, 2 herse à paillage 12 pi. large, réservoirs à gaz 200 gallons.

CONDITIONS: comptant ou prêt de banque.

CAUSE: terre vendue.

POUR INFORMATIONS: s'adresser à Léon Leblanc, Saint-Polycarpe, Tél.: 265-3802 et Raymond Leblanc, encanteur licencié, Saint-Barnabé-Sud, Cité de Saint-Hyacinthe. Tél.: 792-6246.

ENCANS

ENCANS: Cultivateurs! Vous désirez vendre votre troupeau ou rouler de ferme? Privément ou par encan partout au Québec, je suis votre homme. Daniel Paul-Hus, encanteur bilingue licencié, 635 Papineau, St-Hyacinthe. Tél. rés.: (514) 773-5660.

ENCAN D'ANTIQUITÉS, le dimanche 15 juin à 13 heures dans la grange chez Robert au 95, Rang Amyot à Saint-Denis-sur-Richelieu.

SERA VENDU: mobilier de salle à dîner au complet très propre; armoire deux corps; vaisselle à vitre bombée; vaisselle jacobin; bureaux; chiffonnier, bureaux lave-main et autres buffet à miroir biseauté; bahut; table "Duncan Five" à panneau; tables demi-lune et autres; 2 mobiliers de chambre à coucher; paillasse-miroir; coffre en pin; coffre en chêne; horloge pain d'épices; cadres à vitre bombée; cadres assis; lampes à l'huile; fixateurs en cuivre et autres; lampes de table molif cupidon; outils en bois; cruches et jarres en grès; urne en laiton; vaisselles; bibelots; argenteries; autres articles trop longs à énumérer.

INFORMATION: Robert Labossière, enc. lic., Saint-Denis-sur-Richelieu, tél.: 1-787-3198.

ENCAN: pour M. Lucien Breault, 1699, rue Saint-Paul à Saint-Césaire, le jeudi soir 12 juin 1980 à 18 heures 30.

SERA VENDU: ménage de 5 appt: réfrigérateur 2 portes très propre; poêle à l'huile combiné au gaz; mobilier de cuisine avec cabinet vitré avec 7 chaises; laveuse et sècheuse autom.; fauteuil "lazyboy" en velours berçant, récent; 4 fauteuils "Rockers" berçants; chaise neuve en bois et matériel berçante; stéréo AM-FM; miroirs; armoire; machine à coudre élect. avec meuble; mobilier de salon; très belle T.V. couleur; cendrier et tabouret; cadres; tables et lampes de salon; chaises droites, berçantes et pliantes; mobilier de chambre complet, demi-lit avec sommier et matelas; bureau double avec miroir et autre; table de chevet; balayeuse et pelisseuse élect.; statues; grand tapis; bibelots; horloge élect.; access. élect.; ensemble de chaudières "Waraver"; set de vaisselle; ustensiles; beaucoup de couvertures; draps; oreillers; tondeuse à gazon; grosse souffleuse à neige comme neuve, etc. etc.

ANTIQUITÉS: bureau avec miroir et autres; patère; cadre; statues; chaises droites; tables; chemin de croix; chandelier; cadre vitre bombée; chaise berçante; pintes de lait; vaisselle; bibelots; plusieurs couvre-pieds, etc. etc. Aussi cette propriété à deux logis est à vendre, prix à discuter avec le propriétaire.

CAUSE: départ.

POUR INFORMATIONS: sur cet encan ou pour tous genres d'encans, adressez-vous avec confiance à Jean-Guy Gélinau, enc. lic., 247, rue Granby, Bromont. Tél.: 534-2414.

ENCANS

ATTENTION, Messieurs qui projetez faire encan de ferme ou tous genres d'encans, je suis à votre disposition; informez-vous, taux variant selon le volume de l'encan. Normand Boucher, encanteur licencié, St-Barnabé-Sud, Tél.: (514) 792-3269 ou 792-2095.

SI VOUS VOULEZ faire tous genres d'encans et n'avez pas choisi votre encanteur, appelez-moi et je me ferai un plaisir de vous servir. Robert Labossière, encanteur avec permis, Saint-Denis-sur-Richelieu. Tél.: 1-787-3198 ou 1-787-2249.

ENCAN: pour Aimé Maurice, 212, rue Principale, Saint-Magloire, Cité Bellechasse, le samedi 14 juin 1980 à midi précis.

TOUR SERA VENDU: dont un très bon troupeau de 33 têtes d'animaux Holstein, toutes claires au test fédéral. Ce troupeau comprend 25 bonnes jeunes vaches toutes fraîches vélées ou devant mettre bas sous peu; 3 bonnes tantes de 1 1/2 an, ouvertes; 4 veaux de lait; et 1 beau jeune taureau de 1 1/2 an, très bon reproducteur. 8 belles jeunes truies dont plusieurs avec leurs petits et 1 mâle.

MACHINERIE: tracteur Ford No 2000, diesel, avec chargeur sur le devant et muni d'une fourche à fumier, en très bonne condition; herse à rouleaux 12 x 24, avec att. 3 pts; herse à ressorts à 3 sections, att. 3 pts; semeuse à 11 disques, sur roues de fer; rouleau de fer à 2 sections; traine-rouches; moulin à faucher Massey-Ferguson de 7 pieds, avec att. 3 pts; presse à foin Massey-Ferguson No. 9, modèle à la corde, comme neuve; 2 monte-balles dont un de 36 pieds et un de 24 pieds avec moteur de 2 forces, neuf; convoyeur au plafond de la grange de 65 pieds avec moteur de 2 forces, neuf; épandeur à fumier Massey-Ferguson d'une capacité de 130 minots, sur prise de force, en très bonne condition; souffleuse à neige, sur att. 3 pts; tondeuse à animaux électrique.

MÉNAGE DE MAISON: congélateur; 2 réfrigérateurs; plusieurs lits et chaises; quelques pièces antiques; tous les outils du hangar et bien d'autres articles trop longs à énumérer.

EQUIPEMENT DE LAITERIE ET FOIN: bulk tank De Laval d'une capacité de 400 gallons, comme neuf; moteur et compresseur de trapeuse DeLaval avec installation magnétique; 2 chaudières De Laval magnétiques; et 1,500 balles de foin.

AUSSI À VENDRE: La ferme de 118 acres avec tous les bâtiments et une érablière de 2,000 entailles.

POUR INFORMATIONS: communiquez avec le propriétaire au numéro (418) 257-4781 ou avec l'encanteur Daniel Paul-Hus, encanteur bilingue, 635, rue Papineau, Saint-Hyacinthe, Qué. Tél.: 514-773-5660.

ENCANS

ENCAN de ménage avec antiquité, le dimanche 15 juin 1980, à 13 heures, chez Madame Wellie Laprade, au 767, rue Saint-Louis, Village de Saint-Eugène-de-Grantham, cité Drummond.

SERA VENDU: réfrigérateur 2 portes Admiral 2 ans d'usage; poêle l'Islet 30 pi.; mobilier de cuisine avec berçante à mex 2 ans; mobilier de salon 3 marc. cuillère et linge; T.V. couleur 24 po. Admiral; mobilier de chambre antique avec bureau à miroir basculant et chiffonnier; commode monsieur 4 tiroirs antiques; machine à coudre et table d'entrée antiques; vieux radio meuble avec motifs; tables de salon et chaise de chambre antiques; 2 berçantes vernies; 2 demi-lits avec sommier et matelas; lits de métal; laveuse ordinaire carrée; garde-robe avec miroir; bureau colonial 6 tiroirs, morceau d'armoire à 2 corps, chaises pliantes et longues; ensemble de sucrier et pot à lait à grappes de raisin à bordure dorée; lot de vaisselle; couvertures; no-pes; chaudières; couteillerie; poëlon et chaudron de fonte; appareils ménagers électriques; horloge cheminée, fanal; tondeuse; vieux cadres; lampes à l'huile; escabeau; outils; remise en métal démontable 4 1/2 pi. x 6 pi. et beaucoup d'autres articles non mentionnés.

CAUSE DE L'ENCAN: propriété vendue, départ pour foyer.

CONDITIONS: comptant.

Rosaire Villager, encanteur licencié, Village Saint-Nicolas, cité Drummond, tél.: 1-819-478-3122. Je suis disponible pour tout genre d'encan, réservez votre date. Cantine sur les lieux.

ENCAN de ménage: pour Raynald Robitaille, route 139 (1 mille de l'autoroute des Cantons de l'Est), sortie 168, vers Cowansville, le samedi 14 juin 1980 à 13 heures.

SERA VENDU: 1 mobilier de cuisine antique avec 6 chaises et bahut; 1 réfrigérateur Maffia; 1 mini-laveuse Sony; 1 mini-sècheuse Hoover; 1 air conditionné 11000 B.T.U. sur 110; 2 fauteuils berçants; 1 fauteuil sur billes berçant; 1 t.v. couleur 20 pouces Hitachi encore le sur la garantie; 1 horloge grand-mère; 1 machine à coudre automatique Singer avec coffre à couture et beaucoup de patrons avec meuble secrétaire et banc; 1 mobilier de chambre 2 lits de 30 pouces et 1 bureau; autre mobilier de chambre 2 lits de 36 pouces avec bureaux; 1 set de vaisselle de 8 complet; autre set de vaisselle de 8 complet; batterie de cuisine 8 plis; 1 presto; accessoires électriques tel que malaxeur avec moulin à viande et mixeur, bols en acier inoxydables et autres; grille-pain avec plusieurs pipes; cendriers; bibelots; vaisselle; cadres; lampe à l'huile; quelques morceaux d'antiquité; horloge électrique; encyclopédie de La Jeunesse en 13 volumes; disques 45 et 33 tours; cadre en cuivre; 1 chien de maison "Scotch terrier" pur-sang; balayeuse Electrolux; 2 lampes en macramé neuves jaune et brun et tangerine et jaune; table à pique-

ENCANS

nique pliante; chaises, tables; et une foule d'autres articles trop longs à énumérer.

CAUSE: départ

CONDITIONS: comptant.

Jean-Guy Champigny Inc., encanteur licencié, 51, boul. Granby, Roxton-Falls, cité Johnson. Tél. 548-5733 ou 548-2172.

ENCAN: tous les dimanches et Marché aux puces tous les samedis, au 682, rang Sarato, Saint-Bernard de Michaudville. Marchandises neuves et usagées.

ATTENTION! ATTENTION! Cultivateurs si vous désirez vendre votre troupeau de ferme et troupeaux d'animaux en 1980. Tél.: Georges Étienne Leblanc, 514-792-3595, St-Barnabé-Sud, Cité Saint-Hyacinthe.

ENCAN: cultivateurs ou autres qui désirez faire encan et demeurez satisfaits, consultez: Stan Leclerc, Le Coq des Encanteurs, Saint-Hyacinthe, 773-8780.

À votre service pour tous genres d'encans.

ENCAN: chez Roméo Leblond, 8e, Rang Sud-est, Inverness, Cité Latbinière, vendredi, 13 juin à 13 heures.

SERA VENDU: toute la marchandise à grain tels que: Tracteur International 454, avec sorties d'huile, transmission synchronisée, freins à l'huile, seulement 800 heures d'ouvrage, très propre; Semoir à grain International, 16 disques combiné avoine, engrais chimique; moissonneuse-batteuse White no7300, 13 pieds de large, seulement 3 ans d'usage, à l'état de neuf, hache-paille; rouleau à terrain en fer; charrieur 3 versoirs Hydreon Sténomat; herse à disque, White no 251; semoir à grain Mesfield W80-51; vis à grain 12 pieds; boîte à grain; 2 silos à grain Victoria, 21 pieds diamètre par 12 de hauteur, 5 sections avec plancher perforé et séchoir, accessoires et balai; 50 poches de layola disponible immédiatement s'il en reste, la balance sera vendue à l'encan; 2 wagon sur pneus dont 1 Normand; 100 poches d'orge; Comtesse de semence; un peu d'antiquité, outils de hangar; foule d'autres articles trop longs à énumérer. Prenez note que la succrerie de 8500 entailles sur tubes dont 4000 entailles en neuf, avec une cabane neuve et remise à bois pouvant contenir 380 cordes est aussi à vendre privément.

CONDITION: comptant.

POUR INFORMATION du propriétaire: tél. (418) 453-2317. Albert Breton, encanteur licencié bilingue, à votre disposition pour tous genres d'encans, toujours acheteur de terre et de rouler de ferme au complet, Inverness, Qué. tél. (418) 453-2681.

ENCANS

Attention messieurs qui projetez faire encan pour tous genres d'encans, je me ferai un plaisir de vous servir. Roland Lavigne, encanteur avec permis. Boul. Laurier, Douville, Saint-Hyacinthe. Tél. 773-4068.

ENCANS

Cultivateurs et autres. Qui êtes désireux de faire encan, je suis toujours disponible.

Jean-Marc Denault, Encanteur licencié, St-Théodore d'Acton, Cité Johnson, 514-546-2549 ou Sherbrooke 233, 7e ave Nord 819-569-5618.

Recevez
le courrier
DE SAINT-HYACINTHE
à domicile par camelot
tél. 773-6028

Message important aux agriculteurs!



annonce l'offre du 5 au 30 mai 1980

TRIPLE OPTION

se continue jusqu'au 20 juin 1980.

VOUS OBTENEZ SUR ACHAT, DES RISTOURNES JUSQU'À \$10,000 ou avec reprises jusqu'à \$7,500.

Profitez-en, du 21 juin au 30 juin 1980.

Les possibilités de ristournes seront de \$4,000 à \$8,000 selon l'option.



CLAUDE MARTEL, gerant
JEAN-PIERRE DAIGNEAULT, représentant
224, rue Principale, Saint-Thomas d'Aquin
Téls.: 774-7757 - 467-1492

GÉRALD BESSETTE, gerant general
CORRAD BESSETTE ET PAUL BARRE
Représentants des ventes à Marieville
660, rue Chamby, Marieville
Téls.: 460-4441 - 866-8016
658-8181

meubles **prestige**

GOBEILLE & BROUILLETTE

Offrez-lui le nouveau **RECLINA-WAY™ La-Z-Boy** pour la fête des pères

Ensemble de lit ORTHO QUILT
Matelas, sommier, caisse, pieds 36", 39" très ferme et pattes
\$118
Tête extra

LITS MATELOTS... complets
Lit simple 39" comprenant tête de lit avec tiroir et pied matelas inclus
\$188
3 tiroirs



Reclina-Rocker Modèle 868 H. 37" - W. 29 1/2"



Reclina-Rocker Modèle 845 Erable rougeoyant
Modèle 745 Erable mordu H. 39" - W. 32"

Nouveaux appareils électro-ménagers '80

FASCINATION

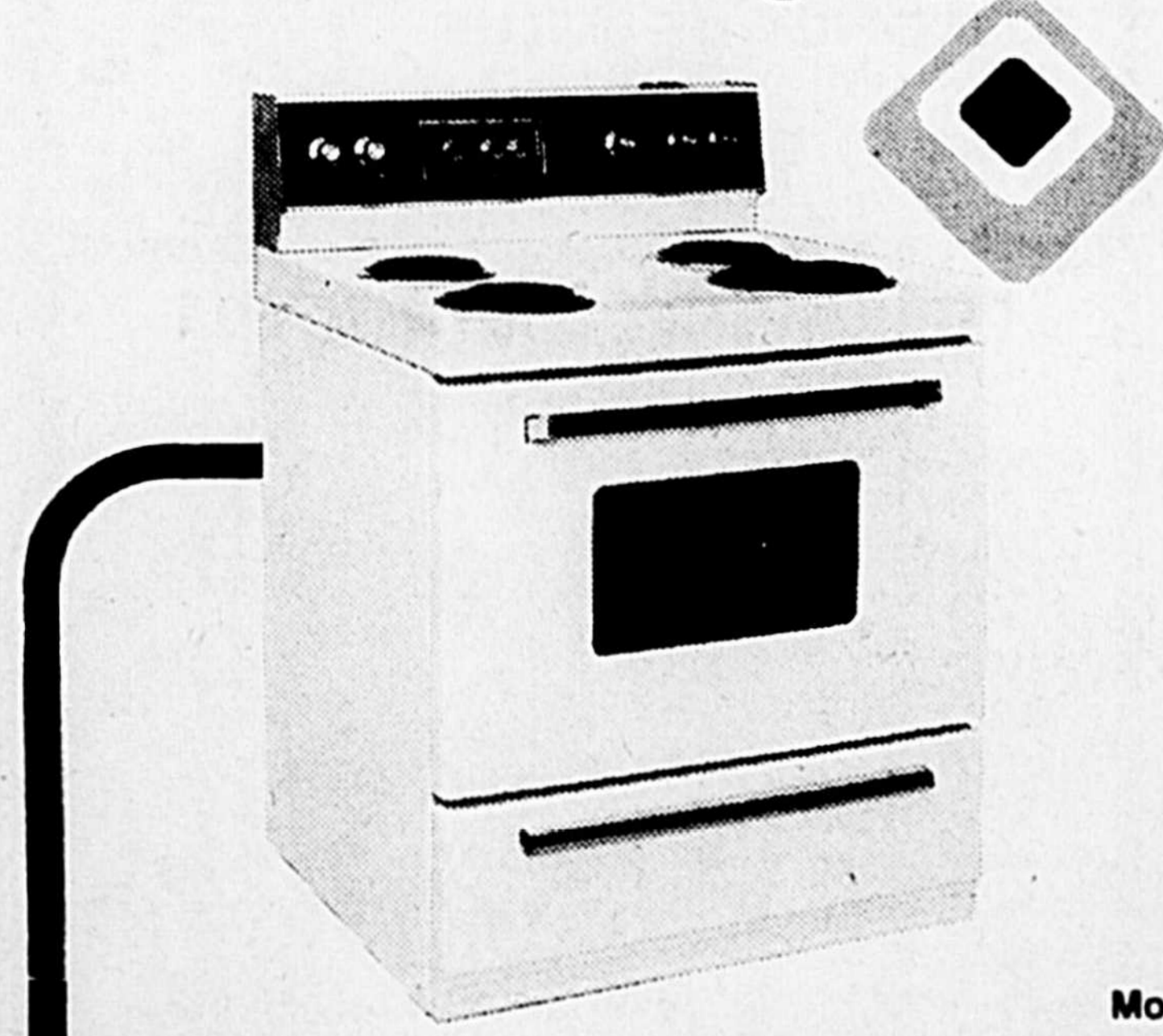

Modèle P 300 **CUISINIÈRE 30 po.**

- cadran horloge automatique
- éléments amovibles
- Porte vitrée amovible
- grand tiroir

Nouvelle teinte amande

FASCINATION
C'est la grande marque de Prestige



Modèle PP 1300*

RÉFRIGÉRATEUR De Luxe sans givre

- tablettes ajustables
- compresseur, garantie de 10 ans

\$799 la paire



Reclina-Rocker Modèle 832 H. 39" - W. 30"



Reclina-Rocker Modèle 840 Chêne clair H. 39" - W. 29"

FAUTEUILS BERÇANTS sur billes d'acier
Semblable à l'illustration
OFFERT À BAS PRIX \$109⁹⁵
Dossier et siège en mousse
Monture en bois franc solide

Voyez aussi notre choix complet de fauteuils offerts à **BAS PRIX**

VOTRE MAGASIN DE MEUBLES **prestige**
GOBEILLE & BROUILLETTE

1191 rue Cascades Saint-Hyacinthe
STATIONNEMENT GRATUIT A L'ARRIERE DU MAGASIN