

BIENVENUE
A UN
NOUVEAU
MEMBRE
L.R.D.

BOEUF DE L'OUEST
ROTI de PALETTE
ou
HAUT DE COTES
.69 LA LIVRE

MARCHE SOUCY INC.
Ville Dégelis Cté Témiscouta
Tél. 853-2217

NOS BAS PRIX DE LA FÊTE DES PÈRES



CREME glacée
"FESTIVAL" DE "LAVAL"
ESSENCES ASSORTIES
Contenant de 3 chopines (carton)
Super Spécial
festival

Vanille **.59**

MAYONNAISE PURE "HELLMAN" Jarre 24 oz	.73	SAUCE A LA VIANDE "KRAFT" Jarre 16 oz	.47
CONFITURE FRAISES OU framboises Carmélite J. 24 oz	.51	EMPOIS A VAPORISER "GLIDE" Adhésif Can. 14 oz	.57
GUIMAUVES BLANCHES Campfire Lowrey's Cello 11 oz	.31	POUDRE A PATE "MAGIC" Boite 1 lb	.59
SPAGHETTI PREPARE av. sauce tomate "Catelli" 19 oz	2/.51	MELBA TOAST "Old London" Boite 100's	.63
SHAMPOING EN LOTION "Head & Shoulder" Btl 5.7 oz	1.75	SAUMON ROSE "Clover Leaf" Boite 1/2 lb	.55
CEREALES CORN FLAKES de "KELLOGG'S" Bte 12 oz	.37	CEREALES CORN-FLAKES de "KELLOGG'S" Bte 16 oz	.43
MELANGE POUR PIZZA à la saucisse "Kraft" 17 1/2 oz	.71	FROMAGE GRUYERE PLAIN "KRAFT" Bte 8 oz	.61
DEODORISANT ULTRA SEC "SECRET" Cannelle 6 oz	1.39	SIROP DE TABLE "GRENADE" Carafe 25 oz	.61
PATES ALIMENTAIRES "CATELLI" Bte 1 lb	2/.51	BISCUITS HONEY GRAHAM de "CHRISTIE" Bte 1 1/2 oz	.45
SOUPE AUX LEGUMES OU Tomates "CLARK" 10 oz	2.31	COUPE-CAFE "COFFEE-CHARM de KRAFT" Jarre 11 oz	.79
BISCUITS SODAS SALES "WESTON" Bte 2 lbs	.85	FARINE TOUT USAGE "ROBIN-HOOD" Sac 20 lbs	2.09
PATATES INSTANT "SHIRIFF" Bte 12 oz	.57	SAUCE - HOT CHICKEN "HABITANT" Btes 14 oz	2/.41
MOURRITURE POUR CHATS "DR BALLARD" Bte 2 1/2 oz	.27	SALADE AUX FRUITS "Del Monte" Fancy Bte 28 oz	.59
LAIT CONDENSE "EAGLE BRAND" Bte 14 oz	.45	PECHES EN DEMIES "Del Monte" Fancy Bte 28 oz	.47

FROMAGE PASTEURISE "VELVEETA" de "KRAFT" SUPER SPECIAL 1.65 Boite 2 livres



Cristaux à l'orange "TANG" Sachets de 3 1/4 oz **4 pour .83**



BOEUF DE L'OUEST ROTI DE BOEUF PETIT OS D'EPAULE - La livre .89

PIZZA AU PEPPERONI "BONANZA" .75 Format 9 pouces

Boeuf haché .59 frais - La livre



CUISSES DE POULET FRAICHES ou CONGEELES LA LIVRE .53

RÔTI DE PORC .69 désossé dans l'épaule SANS PERTE LA LIVRE

CONFITURE aux FRAISES avec pectine "VACHON" Jarre de 64 oz Marqué 1.49 SPECIAL 1.35

CHOCOLAT CHIPS "BAKER" .29 semi sucré ou au lait CELLO 6 oz

Gelée à dessert "JELL-O" .49 4 pour 17 saveurs à votre choix. Boîtes de 3 oz

Pamplemousses blancs "CALIFORNIE" Grosseur 48's 3 POUR .33



BISCUITS SELECT de "WESTON" .69 Un assortiment de choix LE CELLO

DINER REGULIER "CORDON BLEU" .41 .55 avec boulettes de viande légumes et gravy Boite 15 1/2 oz Boite 21 oz



BLE D'INDE AU BEURRE "LIBBY'S" 2 pour .49 Qualité de fantaisie Boîtes 14 oz

ÉCHALOTES Importés sur tiges 3 POUR .33



LAITUE EN POMME "CALIFORNIE" .25 La lb GROSSEUR 24

PATES A SANDWICH "CORDON BLEU" 2 pour .75 Veau - Porc - Poulet Jambon - Veau - Bacon - Langue Jambon - Veau - Bacon - Tomates Pâté de foie gras BOITE DE 7 OZ

MARGARINE MOLLE "Blanchette" .47 FORMAT 1 LIVRE

- MEMBRES Groupe LRD**
- Marché Soucy
 - Ville Dégelis 853-2217
 - Antoine Michaud Inc. St-Fabien 869-2054
 - Epicierie Jos Labbé 557 Tessier 723-7471
 - Marché Label Inc. 252 Bellavance 723-2241
 - Marché Ste-Agnès 204 St-Germain est 723-6652
 - Epicierie A. Pineault 452 Lasalle, Nazareth 724-4109
 - Charles Bernier Luceville 739-4944
 - Alimentation Bernier Ste-Angèle 775-7942
 - Epicierie Berger Inc. Sayabec 536-5715
 - Candide Brillant Bte 736-4531
 - Arthur Choinard Price 775-3734
 - Diogène Dumont St-Zénon Lac-Humqui 743-5213
 - Eugène Dionne Blencourt 497-2150
 - Blondin Dube St-Clément 963-2014
 - H. L. Gendron Lac-au-Saumon 778-3245
 - N. Guérette & Fils Casapical 756-5254
 - J. B. Nadeau Squattek 855-2822
 - Lucien Marquis Trinité-des-Monts 15
 - Lucien Ouellet St-Mithieux 738-2171
 - E. I. Pettigrew Riv. Trois-Pistoles 851-1140
 - Leopold Perreault St-Léon-le-Grand 743-2851
 - Daniel Plante St-Gabriel 732-4275
 - Fernand Ruest St-Anaclet 723-3989
 - Thibault & Frères St-Mois 776-2166
 - Oscar Tremblay Les Hauteurs 732-4346
 - Le Marché Terreault Les Mchins C. Mat.

Gagnantes du Marché Miracle SEMAINE DU 29 MAI AU 3 JUIN 1972

Mme Albertine Brisson, 534 Tessier, Rimouski 80.40
Epicierie Jos Labbé, Enrg., Ste-Odile, Rimouski MARCHAND L.R.D.

Mme Lucien Durand, Cabano. 22.64
Mme Fernand Bérubé, Cabano MARCHAND E.M.I.

Mme Jean-Baptiste Lavoie, St-Gabriel 9.31
Jean-Paul Kirralah, St-Gabriel MARCHAND E.M.I.

Mme Charles-Eugène Dumais, 533 Goblet, T.-Pistoles 35.49
Alimentation Gérard Dubé, Trois-Pistoles. MARCHAND E.M.I.

VINAIGRE BLANC "CANADA" .35 Contenant de 40 oz

Céréales à bébés "PABLUM" .59 .89 mélangées Bte 16 oz Bte 28 oz

Participez à la promotion Super Bébé à la radio de CJBR commandité par nos groupements

INSECTICIDE Chasse-insectes "6-12 plus" .75 Genre roll-on (bâton) 1 1/2 oz

Sacs à cuisson "Cooking Magic" .65 .73 Moyen 10" x 15" Grand 12" x 18"

Concours TV Couleur 17" VACHON



Produits vedettes cette semaine
Confiture aux fraises 64 oz
Fèves jaunes coupées 19 oz

BON DE PARTICIPATION

Nom du client : _____
Adresse : _____
No tél : _____
Nom du Marchand : _____
Groupe : _____

CONDITIONS DU CONCOURS :

- 2 preuves d'achat ou un fac-similé de produits Vachon attachés à ce bon de participation.
- Déposez le tout dans la boîte à cette fin.
- Tirage le 11 août 1972.

N.B. Aucune personne rattachée à la maison L.R. D'Anjou Inc. n'est éligible à ce concours, de même que les Membres des groupements : L.R.D., E.M.I., G.S.

CJBR-TV

Rimouski

(Semaine du 16 au 22 juin 1972)

VENDREDI

- 10:30—Bon Matin
- 10:45—En mouvement
- 11:00—Pour vous Mesdames (c)
- 11:30—Trésor des Hollandais (c)
- 12:00—Dessins animés
- 12:15—Midi Été
- 12:30—Le gourmet farfelu (c)
- 13:00—Cinéma: Peau de banane
- 14:30—Femme d'aujourd'hui (c)
- 15:30—Batterum (c)
- 16:00—Ulysse et Oscar (c)
- 16:30—Bidule
- 17:00—Tarzan (c)
- 18:00—L'Information à Télé-3
- 18:30—Madame est servie (c)
- 19:30—Les règles du jeu (c)
- 21:00—Tournesol (c)
Au village pionnier (c)
- 21:30—Urbanose
- 22:00—Musique folle des années sages (c)
- 22:30—Téléjournal (c)
- 22:52—Nouvelles du sport (c)
- 23:00—Cinéma: Salut Berthe (c)
- 1:00—FERMETURE.

SAMEDI

- 10:00—Mon ami Ben (c)
- 10:30—Tour de terre (c)
Poids et mesure (c)
- 11:00—Robin Fusée (c)
- 11:30—Chevalier Tempête (c)
- 12:00—Cent millions de jeunes (c)
- 12:30—L'agriculteur de demain
- 13:00—Water Polo (c)
- 14:00—Baseball (NBC):
17:15—Echos du sport (c)
- 17:30—Lutte Grand Prix (c)
- 18:30—Jeunesse (c)
- 19:30—La demoiselle d'Avignon (c)
- 20:00—Billet de faveur:
Le grand départ (c)
- 22:00—Les grands'mères (c)
- 22:30—Téléjournal (c)
- 22:46—Politique fédérale (c)
- 22:54—Nouvelles du sport (c)
- 23:00—Au Masculin:
- 23:30—Cinéma: Adorable voisine (c)
- 1:00—FERMETURE.

DIMANCHE

- 10:00—Le jour du Seigneur (c)
- 11:00—Documentaires canadiens
- 12:00—Semaine verte
- 12:15—Les 4 saisons
- 12:30—Travaux et les jours
- 13:00—Français d'aujourd'hui
- 13:30—Les Enchanteurs (c)
- 14:00—Univers des sports
- 15:30—L'Heure des Quilles (c)
- 16:30—Rencontre
- 17:00—5 D
- 17:30—Le francophonisme
- 18:00—Ma sorcière bien-aimée
- 18:30—Mini-Putt (c)
- 19:00—Quelle Famille (c)

19:30—Les Beaux Dimanches:

- 1) La fusillade en réponse à Dostoïevski (c)
- 22:30—Téléjournal (c)
- 22:46—Politique provinciale:
Unité Québec
- 22:54—Sport-Dimanche (c)
- 23:00—Histoire du cinéma canadien
- 24:00—Cinéma nouveau l'hier et d'aujourd'hui (c)
- 1:30—FERMETURE.

LUNDI

- 10:30—Bon Matin
- 10:45—En mouvement
- 11:00—Pour vous Mesdames (c)
- 11:30—Taxi dans les nuages (c)
- 12:00—Dessins animés
- 12:15—Midi Été
- 12:30—Le Gourmet Farfelu (c)
- 13:00—Cinéma:
Entre onze heures et minuit
- 14:30—Femme d'aujourd'hui (c)
- 15:30—Le travail à la chaîne (c)
- 16:00—Ulysse et Oscar (c)
- 16:30—Au pays de l'arc-en-ciel (c)
- 17:00—Daktari (c)
- 18:00—L'Information à Télé-3
- 18:30—Madame est servie (c)
- 19:30—Les Berger (c)
- 20:00—Aux Frontières du Possible (c)
- 21:00—Vers l'an 2000 (c)
- 21:30—Marcus Welby (c)
- 22:30—Téléjournal (c)
- 22:52—Nouvelles du sport (c)
- 23:00—Conférence de Presse
- 23:30—Dossiers
- 24:00—Cinéma:
Remontons les champs Elysées
- 1:30—FERMETURE.

MARDI

- 10:30—Bon Matin
- 10:45—En mouvement
- 11:00—Pour vous Mesdames (c)
- 11:30—Rinaldo Rinaldini (c)
- 12:00—Dessins animés
- 12:15—Midi Été
- 12:30—Le gourmet farfelu (c)
- 13:00—Cinéma: L'aigle noir
- 14:30—Femme d'aujourd'hui (c)
- 15:30—Quiz (c)
- 16:00—Ulysse et Oscar (c)
- 16:30—Le roi Léo (c)
- 17:00—Daniel Boone (c)
- 18:00—L'Information à Télé-3
- 18:30—Amicalement Vôtre
- 19:30—Cinéma Kraft: Port de la drogue
- 21:00—Moi et l'autre (c)
- 21:30—Le Monde de Marcel Dubé (c)
La cellule (c)
- 22:00—Prenez le volant (c)
- 22:30—Téléjournal (c)
- 22:52—Nouvelles du sport (c)
- 23:00—Le Saint
- 24:00—Ciné-Club: L'oeil du diable
- 1:30—FERMETURE.

MERCREDI

- 10:30—Bon Matin
- 10:45—En mouvement
- 11:00—Pour vous Mesdames (c)
- 11:30—Les enfants de l'archipel (c)
- 12:00—Dessins animés
- 12:15—Midi Été
- 12:30—Le Gourmet Farfelu
- 13:00—Cinéma: Fureur de l'Oklahoma
- 14:30—Femme d'aujourd'hui (c)
- 15:30—Travail à la chaîne (c)
- 16:00—Ulysse et Oscar (c)

- 16:30—Fifi brin d'acier (c)
- 17:00—Walt Disney présente (c)
- 18:00—L'Information à Télé-3
- 18:30—Madame est servie (c)
- 19:25—Marché Miracle: LRD et EMI
- 19:30—Symphonien (c)
- 20:00—Baseball:
Montréal à Cincinnati (c)
- 22:30—Téléjournal (c)
- 22:53—Nouvelles du sport (c)
- 23:02—Festival du cinéma canadien:
La marée (c)
- 1:15—FERMETURE.

JEUDI

- 10:30—Bon Matin
- 10:45—En mouvement
- 11:00—Pour vous Mesdames (c)
- 11:30—CF-RCK
- 12:00—Dessins animés
- 12:15—Midi Été
- 12:30—Le gourmet farfelu (c)
- 13:00—Cinéma:
Cavaliers de la terreur (c)
- 14:30—Femme d'aujourd'hui (c)
- 15:30—Quiz (c)
- 16:00—Ulysse et Oscar (c)
- 16:30—Le prince Saphir (c)
- 17:00—Voyage au fond des mers (c)
- 18:00—L'Information à Télé-3
- 18:30—La Lutte: entrevues
- 18:35—Madame est servie (c)
- 19:30—Les grands films:
Ne pas déranger S.V.P. (c)
- 21:30—Claude Blanchard (c)
- 22:30—Téléjournal (c)
- 22:52—Nouvelles du sport (c)
- 23:00—Destination Danger
- 24:00—Dynastie des Forsyte
- 1:00—FERMETURE.

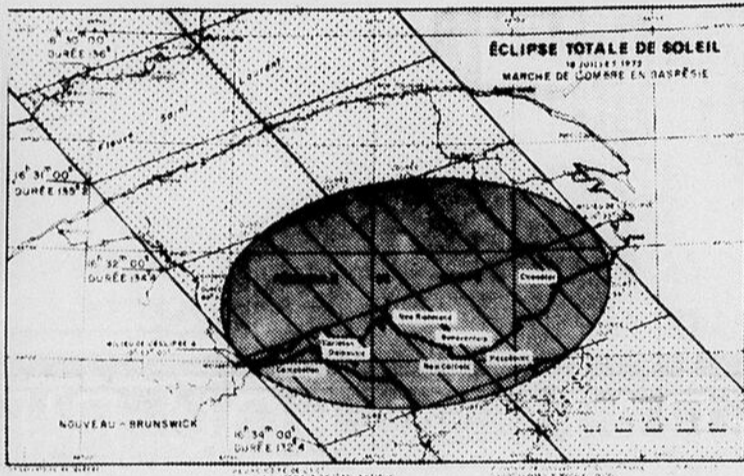

Eclipse totale de soleil au Québec le 10 juillet 1972

Cette éclipse touchera le Québec à Poste-de-la-Baleine, sur la baie d'Hudson, à 16 heures 12, puis Manic 5 à 16 heures 27 et le Saint-Laurent à 16 heures 30. Après avoir traversé la Gaspésie, l'ombre couvrira l'île du Prince-Édouard, la Nouvelle-Écosse, l'île au Sable, avant de gagner l'Atlantique à 17 heures 04. Ci-haut, la carte où sont tracées les limites entre lesquelles se propagera l'ombre de la lune. Cette bande mesurera 110 milles de largeur. La durée de l'éclipse totale sera d'environ 140 secondes. C'est évidemment au centre de la bande que la durée de l'éclipse sera maximale. De savants astronomes venus du monde entier s'installeront à Manic 5, où ils trouveront sur place tout l'équipement technique nécessaire à leurs travaux délicats. Les astronomes amateurs choisiront surtout les abords du fleuve et de la Gaspésie, plus faciles d'accès. Sur la rive nord du Saint-Laurent, les endroits privilégiés seront Godbout, Baie-Trinité, Îlets-Caribou, etc. La Gaspésie offrira de bons endroits de Matane à Mont-Louis, en passant par Cap-Chat. Dans la baie des Chaleurs, il y aura d'excellents points d'observation de Carleton à Chandler. Le ministère du Tourisme, de la Chasse et de la Pêche suggère de s'installer dans le parc touristique de la Gaspésie, où l'on pourra combiner l'observation de l'éclipse à une partie de pêche. A gauche, photographie prise au cours d'une précédente éclipse.

LA TREIZIÈME CHANDELLE

par le DR T. LOBSANG RAMPA

Depuis quelques années, les livres du Dr T. Lobsang Rampa ont envahi tous les marchés du monde et conquis des milliers d'adeptes à sa philosophie.

Les EDITIONS DE L'HOMME publient son dernier ouvrage, LA TREIZIÈME CHANDELLE.

NE FORCEZ PAS LE HASARD; SOYEZ PRUDENTS SUR LES ROUTES

DELLE.

Laissons le Dr Rampa nous expliquer la portée de son livre: "LA TREIZIÈME CHANDELLE? Eh bien, c'est là, semble-t-il, un titre logique de ce que je tente de faire. J'essaie d'"allumer une chandelle": ce qui vaut beaucoup mieux que de "maudire l'obscurité". Le présent ouvrage est mon treizième livre qui sera, je l'espère, ma treizième chandelle.

Libre à vous de penser que c'est une petite chandelle, peut-être une de ces bougies qui illuminent les gâteaux d'anniversaire (...) Faisons sem-

blant de penser que ce livre EST vraiment la treizième chandelle, alors même qu'elle serait aussi petite que la bougie sur le gâteau d'anniversaire d'une poupée."

LA TREIZIÈME CHANDELLE, le dernier livre du Dr T. Lobsang Rampa, est en vente partout au prix de \$3.00.

On peut également se le procurer chez le distributeur exclusif au Canada: L'AGENCE DE DISTRIBUTION POPULAIRE INC., 955, rue Amherst, Montréal 132, Qué. (514-523-1600)

Diffusion pour l'Europe: VANDER, Muntstraat 10, 3000 Louvain, Belgique. (016-204-21)

En vente partout en Belgique au prix de 150 FB. et en France au prix de 18FF.

Théâtre du Bois Pierrot

Vous savez déjà que la troupe du Bois Pierrot s'installe au Parc Lepage pour la période du 3 juillet au 11 août. Voici Pierrot qui vous parlera tout l'été au nom du groupe. C'est lui qui vous dira quand venir nous voir, quand venir vous amuser avec nous.



Il sera intéressant de l'écouter à la radio, à la télévision et de la lire dans les journaux. Pierrot nous a demandé de se rendre dans les écoles et d'aller vous parler là où vous, les jeunes de quatre à neuf ans passez plus de la moitié de l'année. On s'entendra bien, vous verrez.

A bientôt,
Bois Pierrot.

L'IMPRIMERIE BLAIS, C'EST PARFAIT!

Sélections-FM

VENDREDI, LE 16 JUIN: VOL 12-15 (12:00): tous les jours de la semaine. Concert du vendredi (15:00): "rossiniana" de Respighi; symphonie no 4 dite "Italienne" de Mendelssohn; rhapsodie sur un thème de Paganini par Rachmaninov; "Hansel et Gretel" suite d'orchestre de Humperdinck. Musique de chambre (22:30): septuor en ré mineur op. 74 de Hummel; quatuor en fa majeur pour hautbois, violon, alto & violoncelle k.370 de Mozart; sonate no 1 en sol majeur de Ozy.

SAMEDI, LE 17 JUIN: Concertos (19:00): concerto pour flûte de Gluck; concerto no 7 pour violon de Mozart; concerto pour guitare de Vivaldi. Petit concert (22:30): "sémélé" suite d'orchestre de Morais; concerto grosso de Manfredini; "le bourgeois gentilhomme" de Lully. Jazz (23:30): Lou Donaldson. DIMANCHE, LE 18 JUIN: Concert du dimanche (15:00): symphonies de Boyce; 2 quatuors de Rossini; concerto pour trompette de Haydn; sonate en la mineur pour piano de Schubert. Chronique du dimanche (19:00): Lisette Morin. Récital vocal (21:00): Elisabeth Schwarzkopf, soprano. Musique sacrée (22:30): motet "nolite me considerare" de Robert; "te deum" de Du Courroy; "atabat mater" de Scarlatti; musique pour les funérailles de la Reine Mary de Purcell. LUNDI, LE 19 JUIN: L'heure stéréophonique (20:00): "le temple de la gloire" suite d'orchestre de Rameau; "water music" de Haendel. Concert stéréo (22:00): "le lac des cygnes" ballet de Tchaikovsky. Jazz stéréo (23:30): le trio de Elvin Jones.

MARDI, LE 20 JUIN: Concert du mardi (15:00): symphonie no 1 en do op. 19 de Weber; quatuor op. 41 no 1 de Schumann; concerto no 1 en mi bémol pour piano de Tchaikovsky; "les océanides" op. 73 & "pelleas & Mélisande" op. 46 de Sibelius. Soirée d'opéra (20:00): "alceste" de Gluck. Divertissement (23:30): Offenbach, Rimsky-Korsakov, Chopin, Saint-Saëns & Liszt (Jerry Murad, harmonica). MERCREDI, LE 21 JUIN: Les nouveaux disques (20:00): enregistrements stéréos: columbia M30644 concerto no 2 pour violon de Wieniawsky; concerto pour violon de Kalalevsky. Opérette (22:00): "Indien vaut mieux que deux tu l'auras" de Mareuil-Poulain & Marsans. Concertos en stéréo (22:30): concerto pour clavecin de Hummel; concerto en la mineur pour flûte de C.P.E. Bach; concerto pour alto de Stamitz; concerto pour cor de Donizetti. Récital vocal (23:30): Gérard Souzay, baryton.

JEUDI, LE 22 JUIN: Concert du jeudi (15:00): sinfonia concertante op. 84 de Haydn; quintette pour violoncelle op. 37 no 7 de Boccherini; "les petits riens" ballet de Mozart; concerto no 5 pour violon de Paganini; suite "pucinella" de Stravinsky. Symphonies en stéréo (20:00): symphonie no 3 de Beethoven; symphonie no 5 de Mendelssohn. Folklore (21:00): L'Espagne. Concertos (21:30): concerto pour violon de Locatelli; concerto no 2 pour flûte de Mozart; concerto no 1 pour piano de Bach.

Immeubles & Placements J. A. Inc.
 COURTIERS EN IMMEUBLES ACHATS - VENTES - PRETS HYPOTHECAIRES
 30, rue EVECHE - EST RIMOUSKI Tél. : 723-6335 - Le soir : 723-2543

Université du Québec

\$26,020. pour la recherche individuelle

Les chercheurs de l'Université du Québec à Rimouski ont reçu \$26,020 en octrois pour l'année 1972-1973. Ces subventions sont applicables à des projets de recherche individuels.

Une somme de \$10,000 a été accordée à Madame Suzanne Tremblay par le ministère de l'Éducation, dans le cadre de son programme de formation des chercheurs et d'action concertée. Madame Tremblay avait reçu un octroi de \$10,500 du même ministère l'année dernière.

Le Conseil national de recherches du Canada a versé pour sa part un montant global de \$16,020 à huit chercheurs en sciences pures. En chimie, monsieur Michel Arnac a reçu \$4,500., monsieur Michel Khalil, \$3,000. et monsieur Pierre Saint-Laurent, \$700. Celui-ci a reçu \$700. pour la deuxième fois cette année: cet octroi pourra lui être versé à nouveau en 1973-74. Monsieur Jean Lebel profitera d'une subvention de \$4,700. pour une recherche en génie chimique.

En physique, le projet de recherche de monsieur Jean-Guy Dubois a été appuyé par un octroi de \$1,500. Trois chercheurs en mathématiques, enfin, messieurs Jean-Pierre Chanut, Jean-Paul Dufour et Roger Jean, ont reçu respectivement \$620, \$500 et \$500. Précisons que dans ces trois derniers cas, les bourses sont renouvelables pendant deux autres années.

D'autre part, on attend toujours une réponse aux demandes de subventions pour les projets de recherche collectifs. Une demande importante de fonds a été adressée au Conseil national de recherches pour un programme de recherche en océanographie.

Ajoutons que deux pour cent du budget de fonctionnement de l'université seront aussi consacrés à la recherche.

Comité interministériel

Le Premier ministre du Québec, M. Robert Bourassa, annonce qu'un comité interministériel composé de quatre ministres vient d'être placé sous l'autorité de M. Gérard D. Levesque, Vice-premier ministre, ministre des Affaires intergouvernementales et ministre responsable de l'application de la Loi de l'Office de Planification et de Développement du Québec (OPDQ).

C'est en effet en vertu de l'article 12 de la Loi de l'OPDQ (chapitre 14 des lois de 1968 et amendements) que les ministres suivants sont chargés sur une base régionale de l'application de la Loi de l'OPDQ:

- Cantons de l'Est, Montréal et Outaouais (Régions 5, 6 et 7) -M. Maurice Tessier, Ministre des Affaires municipales; Nord-Ouest québécois et Nouveau-Québec (Régions 8 et 10) -M. Gilles Massé, ministre des Richesses naturelles; Québec et Trois-Rivières (Régions 3 et 4) -M. Gérard Harvey, ministre du Revenu, Bas Saint-Laurent-Gaspésie, Côte Nord et Saguenay-Lac Saint-Jean (Régions 1, 2 et 9) -M. Robert Quenneville, ministre d'Etat responsable de l'ODEQ.

Ces quatre ministres auront

une quadruple responsabilité:

- 1- Assister M. Gérard D. Levesque en tant que responsable de l'OPDQ.
- 2- Assurer une coordination appropriée des politiques gouvernementales dans chacune des régions du Québec.
- 3- S'assurer de la mise à exécution rapide et efficace des plans de développement régional.
- 4- Assurer une meilleure liaison dans chacune des régions

entre la population, les Comités régionaux de développement, les députés et l'OPDQ.

La première réunion du comité interministériel de l'OPDQ s'est tenue dès ce matin à Québec.

**L'IMPRIMERIE
BLAIS,
C'EST
PARFAIT !**

Cité de Rimouski

Aux propriétaires de chalet

Toutes les personnes ayant un chalet à louer, dans la région rimouskoise, sont priées de se procurer une fiche d'identification à :

**Kiosque d'Information touristique,
50, Place des Vétérans,
Rimouski, P.Q.
Tél. 723-3207**

Ces fiches permettront aux préposés du Kiosque de fournir des renseignements plus complets à la clientèle touristique de passage. Merci.

MAINTENANT: OPÉRATION FOU-RIRE!... POUR TOUS

DOMINIQUE MICHEL
YVON DESCHAMPS

**TIENS-TOI BIEN
APRÈS
LES OREILLES
À PAPA...**

une comédie de
gilles richer
un film de
jean bissonnette
avec
dave broadfoot
hélène loiselle roger garand
claire michaud louise forestier
suzanne lèvesque yvon dufour
et la participation de jean leclerc
gilles latulippe
producteur exécutif
richard hellman
une production mojack film en collaboration
avec briston/creative et S.D.I.C.C.



**DU 16 AU 22 JUIN
inclusivement**

**Matinée pour les jeunes,
Samedi le 17 juin, à 1h.30
admission : \$1.00
Les adultes
seront aussi admis**

2e FILM
**ROUBLE A
DEUX FACES**

CARTIER RIMOUSKI
Tél. 723-2791

**TIENS-TOI BIEN APRES
LES OREILLES A PAPA**
Dim. : 2h40 - 6h - 10h45
Semaine : 7h - 10h30
ROUBLES A DEUX FACES
Dim. : 1h - 4h30 - 8h
Semaine : 8h45

ADMISSION

Adultes \$2.00
Ecoliers 12 ans et moins \$1.00

LES MEILLEURS ENDROITS POUR SE DIVERTIR

SUR
SEMAINE
ET FIN
SEMAINE

HOTEL LEPAGE
Hôtel licencié
Salle de réceptions et de danse

735-9900 **STE-BLANDINE**
(Cté Rimouski)

**HOTEL MOTEL ST-LAURENT
INC.**
BANQUETS - RECEPTIONS - CHAMBRES
AVEC EAU COURANTE - EXCELLENTE
CUISINE. Pour réservations :

723-9217
740 ST-GERMAIN OUEST — RIMOUSKI

HOTEL MOTEL ST-LOUIS
R. MARTIN, propriétaire
214, rue St-Edmond — RIMOUSKI

Tél. 723-1170

ENTIEREMENT A L'EPREUVE DU FEU
100 CHAMBRES AVEC BAIN ET DOUCHE
RADIO ET TELEVISION SUR DEMANDE

**POUR DE BELLES
VACANCES,
rendez-vous à
l'HÔTEL
TADOUSSAC**
TADOUSSAC, Québec
Tél. : 235-4421

Tours du Saguenay en
bateau, commandités par
l'Hôtel Tadoussac.

- Golf, tennis,
- Natation, piscine chauffée,
- Pêche à la truite 11 lacs
- Bourlingrin
- Salon, piano-bar
- Ski sur table.

Pour réservations et autres
renseignements :

Hôtel Tadoussac, Tadoussac, Qué. Tél. : code 418-
235-4421 ou Hôtel Motel Normandie, Rimouski, Qué.
Tél. : code 418-723-1616.

Situé au confluent du
St-Laurent et du Saguenay
peut accomoder
500 invités.
Site merveilleux
divertissements variés
service de courtoisie.
Invitation spéciale aux
clubs d'amis, groupements
sociaux, associations,
congrès, etc., etc.



AUSSI
**CINEMA
CARTIER**
(voir annonce
page précédente)

BIG JONES
Orchestre régional et populaire
très aimé du public.
Musiciens d'expérience.
Bière en gobelet à prix minime.
Entrée gratuite excepté le samedi.
Prix de présence.

HOTEL DU HAVRE
Chambre et pension, journée, semaine et mois.
RIMOUSKI - EST **723-1636**

HUMOUR
**MOTEL
AU REVEILLON ENR.**
Tél. : 739-9923
MAURICE MARTEL, prop.

L I C E N C E **C O M P L E T E**



Pour toutes réceptions
(familiales ou groupes
d'amis) réserver à l'a-
vance au numéro sui-
vant : **739-9923**

Vois-tu... je te l'ai dit
Il y a une DIFFERENCE
.....dans le service

**12 UNITES A VOTRE
SERVICE...**
BAR-SALON, décor mexicain

SITUE SUR LA ROUTE PROVINCIALE
EN FACE DU CINE - PARC (jno)

Ciné Parc
Bas St-Laurent • Ste-Luce
Route Nationale entre Rimouski-Mont-Joli

les moins
de 14 ans
gratuitement

Projection vers 9 h.
Beau temps mauvais temps

Renseignements
723-3646
Affaires
739-9926

Fin le problème
des gardiennes...

Terrain de jeux
d'accès libre pour
les jeunes...

**Ouvert
tous
les
soirs**

Enfants
admis
sans
aucun frais
d'admission.

JUIN du 16 au 22 VENDREDI à JEUDI

LE PLUS BEAU DRAME DE TOUTE L'HISTOIRE DU CINEMA

MIRAGE DE LA VIE
VERSION de "IMITATION OF LIFE"
EN COULEURS
avec
LANA TURNER / JOHN GAVIN
SUSAN KOHNER / SANDRA DEE
MAHALIA JACKSON / JUANITA MOORE

Deuxième Film Extraordinaire
**CLINT EASTWOOD
SHIRLEY MACLAINE
SIERRA TORRIDE**
Coeurs TWO MULES FOR SISTER SARA

Ce que je ne peux obtenir de toi d'autres me l'accorderont.
Mais ma fille ne connaîtra pas la pauvreté comme moi.
Où souvent j'ai pleuré seule...
Tu ne comprendras jamais que je luxais dont tu m'entourais ne pouvait remplacer la tendresse ni ton amour !
Maman tu es noire et moi j'ai la peau blanche.
Tu es un obstacle à ma vie...
Maman... je t'en prie éloigne-toi de moi.



Vous êtes femme,
soyez fière de l'être

Brunir rapidement... et sans risques

(suite II)



N'exposez pas durant un temps égal toutes les parties de votre corps.

Vous avez certainement remarqué, à vos dépens, que les coups de soleil ont des zones de prédilection: dans le visage, le nez les attire tout particulièrement; aussi, à juste titre, les plus prudentes portent l'été sur le nez et le visage une crème beaucoup plus grasse.

Si vous vous exposez sous la lampe solaire, vous aurez donc soin d'exposer surtout les parties latérales du visage, sans jamais vous placer face à la lampe car vous pourriez vous causer de très graves brûlures.

Enfin, il y a les épidermes qui ne brunissent pas par absence de réaction. Ce sont généralement des peaux épaisses et mates qui même en plein été "ne prennent pas le hâle". Toutefois, ces épidermes parviennent à brunir si le soleil est très vif, par exemple aux sports d'hiver ou si le rayonnement, par sa qualité même, est fortement pigmentant (lampe solaire).

Bonne chance mesdames.

Votre Esthéticienne,
Lyn St-Pierre.

Robert Bourassa convoque la Commission Gendron

Le Premier ministre du Québec, M. Robert Bourassa, a

reçu cet après-midi le président de la Commission d'enquête sur la situation de la langue française et les droits linguistiques au Québec, M. Jean-Denis Gendron.

M. Gendron a informé M. Bourassa qu'il n'était pas en mesure de lui remettre aujourd'hui des recommandations sur la langue de travail.

M. Bourassa a alors informé M. Gendron qu'il avait l'intention de dissoudre la Commission qu'il préside au plus tard le 31 décembre 1972.

D'autre part, le Premier ministre a annoncé qu'il convoquait tous les membres de la Commission à son bureau à 17h.00 demain mercredi.

A VENDRE IMPRIMERIE

à
Rivière-du-Loup

Bonne clientèle
Située sur la rue principale.
Cause de vente:
Temps de la retraite.

IMPRIMERIE
C. L. NADEAU
281 Lafontaine
C. P. 5
Rivière-du-Loup

(14)



Trudel & Séguin

OPTICIENS D'ORDONNANCES
LUNETTES - VERRES DE CONTACT

Bureau Chef
Centre Médical Berger
Québec 6

CENTRE MEDICAL
161 rue Rouleau,
No 107, Rimouski
Tél. 723-4514

ne souffrez plus de

SURDITE

... consultez votre médecin sans délai
... s'il vous suggère un appareil auditif
... laissez-moi vous aider
Ecrire ou téléphoner

Beltone de Rimouski

VENTE
REPARATION pour toutes les marques
BATTERIES pour toutes les marques

116 St-Germain O., suite 118
Rimouski. 723-7989



Mlle Ghislaine Jean

Grande campagne de prévention de la cécité

Les 19-20-21 juin prochain, tous les optométristes de l'Est du Québec; de la Pocatière à Gaspé, ainsi que de la Côte Nord suspendront leurs activités régulières afin de participer à une vaste campagne de prévention de la cécité.

C'est dans le but d'appuyer les efforts de la Direction de médecine préventive du Ministère des Affaires Sociales que les trente-quatre (34) optométristes de la région mentionnée plus haut consacreront trois (3) journées exclusivement à la prévention de la cécité.

Voilà une excellente occasion de vous assurer que vos yeux et ceux de vos enfants sont parfaitement sains.

Au masculin
samedi 17, 23 h 00

La gastronomie
vue par
Yvon Deschamps
et **Gérard Fecteau**

Il fallait s'y attendre: Au masculin semble avoir autant de succès auprès des téléspectatrices que des téléspectateurs. Un titre semblable ne devait que piquer la curiosité des femmes et Dieu sait que chez elles, c'est plus qu'un péché mignon... D'ailleurs, le nom de cette émission était une façon inavouée de les attirer. Donc, messieurs, et vous aussi mesdames, vous avez rendez-vous le samedi 17 juin à 23 heures, à Radio-Canada.

Toutes les personnes qui désirent bénéficier de ce service sont priées de communiquer IMMEDIATEMENT avec l'Optométriste de leur localité afin de prendre un rendez-

vous.
Association des Optométristes du Bas St-Laurent, de la Gaspésie et de la Côte Nord par: L.P. Bastien, O.D., PRÉSIDENT.

M. Claude Dubé
sollicite votre encouragement
pour

- UN BON LAVAGE
- CHANGEMENT D'HUILE
- FAIRE LE PLEIN DE VOTRE RESERVOIR
- VERIFICATION DE FREINS
- REPARATION DE SILENCIEUX

SERVICE CHAMPLAIN
100, ave St-Louis — RIMOUSKI
Tél.: 723-1060



Bureaux à louer

4 appartements à louer, en tout ou en partie, locaux ensoleillés, peuvent être loués meublés si désiré. Fenêtres garnies de draperies. Thermostat dans le bureau. Situés à 148 St-Germain est.

S'adresser à :

Godbout Gilbert

6 est Evêché, 723-2121, rés. 723-2192

Cinéma Auditorium

723-3646

Du 16 au 22 juin
— 18 ANS
— \$1.50

LE CHEF-D'OEUVRE de Louis Malle

VAUT MIEUX COUCHER AVEC SA MÈRE
QUE D'EN RÊVER TOUTE SA VIE

par Luc Perreault

Un film osé qui se termine
par un grand et sain
éclat de rire!
- MATCH

"Le merveilleux, l'exquis
et tendre film de
Louis Malle -
- L'EXPRESS

est le plus beau film
de "Louis Malle"!
- Le Nouvel
Observateur



"Le Souffle au Coeur"
EN COULEURS
DANIEL GELIN LEA MASSARI
MICHEL LONSDALE BENOIT FERREUX

ÉGALEMENT À L'AFFICHE



"Londres" ...
carrefour du
monde ...
des intrigues et
de l'espionnage.



STANLEY BAKER
CORIN REDGRAVE
14 ANS
la fille au pistolet
COULEURS 103m.

EN COULEUR
ET PRIMEUR



TIRAGE DE DEUX MAGNIFIQUES TENTES familiales de luxe

Chaque achat de 5.00 vous donne droit à un billet pour le tirage de

SUPERBES TENTES
 dans chacun des **Marchés** 
 de **Rimouski, Mont-Joli et Matane.**

Une première a été attribuée,
 et la deuxième à la fin de juin.

GP
 dans chacun des **Marchés** 

N'est-ce pas merveilleux de pouvoir vous offrir cette tente de vos rêves, tout en payant meilleur marché que partout ailleurs.



LA DIRECTION ET LE PERSONNEL
 DES MARCHÉS G. P.

Gros POULET



**NOUVEAUX
 BAS PRIX**

BAS PRIX MAGIQUES



LIQUEUR COKE

10



DES MARCHÉS G. P.
SOUHAITENT À TOUS LES PAPAS

"une Joyeuse Fête"

Jambon picnic **.59**
"Maple Leaf" La livre

Back bacon **.55**
"Maple Leaf" Pqt ½ lb

SAUCISSES de porc **.69**
"Maple Leaf" La livre

BOLOGNA frais ou fumé **.45**
"Maple Leaf" La livre

PIZZA CARLO
PEPPERONI ALLDRESS
.75 .85

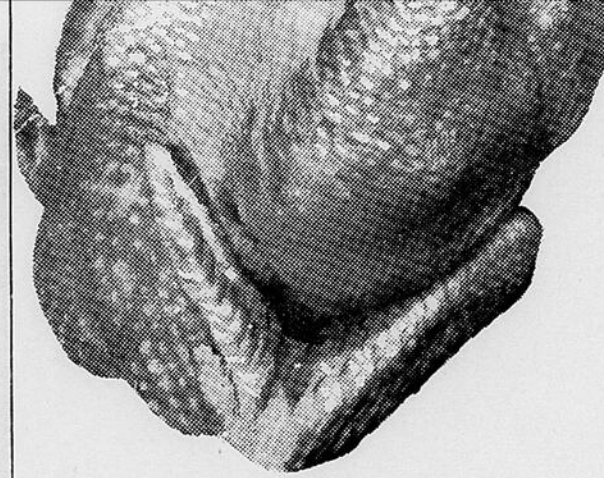

FRAIS
Canada
Catégorie A
4 à 6 lb
Seulement
La livre

.45

Cretons **.65**
"TAILLEFER"
32 oz

Salade de choux **.65**
"TAILLEFER"
10 oz

LIQUEUR COKE
EN CANETTE 10 oz. SEULEMENT

Thé Salada **.79**
Orange Pekoe
60 sacs

Garniture à tarte
fraises et
rhubarbe Vachon **2/69**
19 oz

Pêches - conserve
AYLMER **2 btes .75**
28 oz

Jambon cuit
"Maple Leaf"
en tins 1 lb **1.39**

Beurre de caramel
SHIRRIFF **.55**
28 oz

Garniture à tarte
à l'érable
VACHON **2 btes .45**
19 oz

Dream Whip
Crème à fouetter
instant **.53**
4 oz - le paquet

Savon en poudre
"PLAZA" **.89**
Sac de 5 livres

CH. **.10**

Confiture - fraises
CARMELITE **2/99**
24 oz

Fèves jaunes
coupées
VACHON **3 btes .59**
19 oz

Kam en boîte
12 oz **.49**

Limonade
Rise'n'Shine **6 pqt .69**
3¼ oz

LAIT époré
"CARNATION"
16 oz
La bte **.19**

Lait en poudre
"CARNATION"
Bte 3 lb **1.69**

BANANES CHIQUITA
Mûries à point La livre

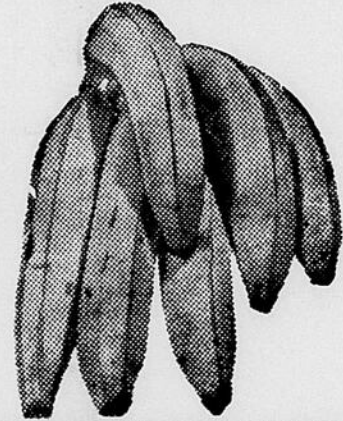

.12

FRAISES
Fraîches U.S.A.
seulement

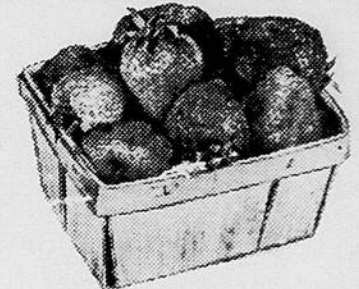

La chop. **.33**

RADIS FRAIS
en feuilles **.09**
Le pqt

Choux de Bruxelles
FRAIS Le cello **.39**

Liqueurs assorties
PURE SPRING

30 oz
8 bout.

1.00

**IL N'Y A PAS D'ERREUR, LE
MEILLEUR ENDROIT DE LA RE-
GION, POUR FAIRE VOTRE
MARCHE,
C'EST CHEZ :**



Graisse pur lard
"TENDERFLAKE"



4 livres

1.00

EN VEDETTE :

CIGARETTES
Marques populaires

FORMAT
REGULIER

4.39

avec un achat de 10.00 et plus

GRATIS :
Une demie-livre de
Café Chase
VALEUR .65 avec l'achat de
Un sac de
Café Chase
en sac de 1 livre
LE TOUT **.89**

Le Premier ministre Bourassa en Gaspésie



M. ROBERT BOURASSA
PREMIER MINISTRE
DU QUEBEC



MADAME LISE BACON
PRESIDENTE DU PARTI
LIBERAL DU QUEBEC

Le premier ministre du Québec, Monsieur Robert Bourassa a annoncé aujourd'hui qu'il se rendra dans la région de la Gaspésie le dimanche 18 juin prochain, à l'occasion du congrès régional qu'y tiendra le Parti Libéral du Québec.

Ce congrès doit avoir lieu au centre culturel de Bonaventure et réunira les militants de sept comtés: Rimouski, Matane, Matapédia, Bonaventure, Gaspé Nord, Gaspé Sud et les Iles-de-la-Madeleine.

Monsieur Bourassa a précisé qu'il sera accompagné à cette occasion de nombreux ministres et députés. "J'espère, a affirmé le chef libéral, que ce congrès me permettra de rencontrer un grand nombre de citoyens de chacun des comtés afin de discuter directement avec eux les questions qui les préoccupent et des problèmes aux-

quels ils ont à faire face".

Le chef de l'état a réaffirmé le désir constant et toujours présent de son administration de dialoguer directement avec la population. "C'est là le moyen de nous assurer que les réformes que nous avons entreprises et que les projets que nous avons en chantier ou que nous sommes à élaborer correspondent vraiment aux besoins et aux aspirations des Québécois".

"LE QUEBEC C'EST TON AFFAIRE"

Pour sa part, la présidente du Parti Libéral du Québec, Madame Lise Bacon, a donné certaines précisions sur le déroulement de ce congrès qui se divisera en trois ateliers dans lesquels six sujets seront discutés:

Atelier no 1: pour un Québec plus humain étudiera la Justice en matinée et la sécurité du revenu dans l'après-midi.

Atelier no 2: pour un Québec plus prospère où les militants pourront s'attarder successivement sur les questions telles que le développement régional et les affaires municipales.

Atelier no 3: pour un Québec plus libéral axé primordiallement sur l'étude des affaires du Parti et sur l'information.

En fin d'après-midi, soit vers 16 heures, les militants et sympathisants libéraux se réuniront en assemblée plénière où ils pourront s'entretenir directement avec le premier ministre, ses ministres et députés sur les sujets de leur choix.

ELECTIONS

A ce congrès qui débutera à 9 heures 30 de l'avant-midi se tiendra simultanément l'élection des membres du comité exécutif du groupement régional de la Gaspésie.

Les militants en règle seront appelés à se choisir un président régional (ou une présidente), une vice-présidente, un(e) trésorier(e), un conseiller de moins de 25 ans, un conseiller féminin de moins de 25 ans tandis que les députés libéraux de la région seront appelés à élire parmi eux un député qui siègera sur ce conseil exécutif.

Cette élection, qui se tiendra sous la responsabilité du représentant de la commission juridique du Parti Libéral

pour la région de la Gaspésie, débutera à 10 heures 30 pour se terminer à 14 heures.

Rappelons en terminant que ce congrès régional de la Gaspésie aura lieu le dimanche 18 juin, à 9 heures 30, au Centre Culturel Bonaventure à Bonaventure.

La liste des ministres et députés qui y seront présents vous sera communiquée dans nos pages, la semaine prochaine.

Dr Oneskiw recherche collaboratrices pour promotion sélective de cosmétiques. Ligne sans concurrence. S'adresser à:
Dr Oneskiw, 1640 ouest rue Sherbrooke, Montréal 109, P.Q. (14-21-28-5)

UNITED

VOTRE MAGASIN FAMILIAL



Jolis corsages "Licou".
Corsages en tricot frais avec une belle encolure arrondie et un élastique sous le buste. Divers imprimés et couleurs gais. Tailles: P-M-G.

CORSAGE
1.97

SHORTS
1.97

Shorts 100% nylon.
Shorts lavables à la machine, avec taille élastiquée et revers piqués. Choix en marine, blanc, bleu, rouge et lilas. Tailles 8 à 16.

1.17

Grandes serviettes de plage ou bain.

Serviettes en ratine douce et absorbante, 27"3 x 54". Rayures ensoleillées.

99c

Chapeaux pour les jeunes.

Cloche en coton, avec visière teintée et imprimée de clichés très en vogue. Couleurs et grandeurs variées.



REG. 6.99

5.97
ch.

Grandes aubaines sur maillots 2-pces pour dames

Maillots en nylon extensible, aux diverses teintes exquises. Tailles 32 à 38.
A- Charmant 2-pces à motif carrelé; bustier légèrement cousiné, effet de ceinture sur la culotte.
B- Coquet bikini à imprimé fleuri, avec soutien-gorge légèrement cousiné et fermeture "peek-a-boo" sur la culotte.



2.97

Robes "Shifts" Fraîches et légères.

En popeline de coton facile d'entretien. Fermeture-éclair sur le devant et poche appliquée. Diverses teintes estivales. Tailles P-M-G.



29c
à 59c

Sandales pour toute la famille.

Légères sandales en caoutchouc avec semelles anti-dérapantes. Couleurs et pointures variées.
A- Courroie X.
B- Languettes.

SINGER

REPARATION et SERVICE sur toutes marques de MACHINES à COUDRE Estimation gratuite

48 HEURES DE SERVICE sur le recouvrement des boutons, boucles et ceintures

LOCATION
Louez une machine à coudre pour seulement \$5.00 sur demande

OFFRE SPECIALE MACHINES USAGEES à compter de \$19.95

OFFRE SPECIALE SUR TISSUS de .01 à .07 le pouce aussi, cours de couture

CENTRE D'ACHATS LA GRANDE PLACE
Rimouski — 723-2072 (JNO)

86 OUEST, RUE ST-GERMAIN RIMOUSKI
SATISFACTION GARANTIE OU ARGENT REMBOURSE

UTILISEZ NOS PLANS DE CREDIT OU MISF-DE COTE

Une expérience du CN

Un voyageur pourra bientôt se déplacer par train, accompagné de son auto, si une expérience que tentera le CN à compter du 23 juin prochain est couronnée de succès. Le Canadien National présente depuis quelques années déjà le plan train-auto, suivant lequel les voyageurs se rendent quelque part par rail, suivis de près par leurs automobiles.

Le nouveau plan, qui sera mis à l'essai entre Toronto et Edmonton, dans les deux sens, s'appelle le régime d'autos accompagnées et s'appliquera aux voyageurs par Super Continental. L'entrée en vigueur du plan coïncidera avec l'adoption de l'horaire d'été.

Par opposition au plan train-auto, le nouveau régime

prévoit que l'automobile sera conduite au train le jour du départ des voyageurs qui en reprendront possession dès l'arrivée à destination. En d'autres mots, auto et passagers feront le trajet dans le même train. Il faut cependant réserver à l'avance.

Les automobiles seront transportées dans des wagons porte-automobiles fermés d'une capacité de six voitures. Les wagons sont peints aux couleurs traditionnelles du Super Continental.

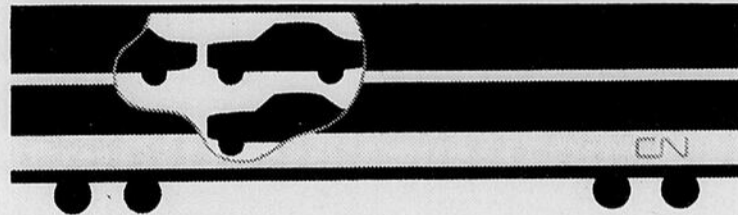

Les nouveaux wagons porte-automobiles du Canadien National offriront le régime d'Autos accompagnées, c'est-à-dire que le voyageur pourra se déplacer sur le même train que sa voiture, entre Edmonton et Toronto. On reconnaîtra facilement le nouveau type de wagon, grâce à la description graphique qu'il portera à l'extérieur, comme l'illustre notre photo.

(Photo CN)



Budget équilibré, grâce aux spéciaux du "Rimouskois"

OFFREZ-LUI UN FAUTEUIL



A l'occasion de la Fête des Pères

Nous avons de **LUXUEUX FAUTEUILS INCLINABLES, 3 POSITIONS POUR CHAQUE PERE**

Dites à votre père que vous désirez pour lui des jours heureux... qu'il connaisse le confort chaque jour et chaque soir **DE L'ANNEE!**



MODELE AVEC VIBRATEUR

\$119.00

SPÉCIAUX
Fête des Pères

Modèle à	Modèle à	Modèle à
49.00	79.00	98.50

RENSEIGNEZ-VOUS SUR NOTRE PLAN BUDGETAIRE FACILE

LES ENCHÈRES CHARRIER, LTÉE

183 ouest St-Germain



LE ROI DE L'ÉCHANGE
RIMOUSKI



Tél. 723-7373



P.O. Box 1040 -- Case postale 1040 Tél.: 723-2223
RIMOUSKI, QUE.

DES VENDEURS FIABLES !

DES AUTOMOBILES ET DES CAMIONS FIABLES !



RENE POULIOT
Gérant des ventes



Julien Pineau



Gérard Lacasse



Charles St-Laurent



Marcel Pelletier

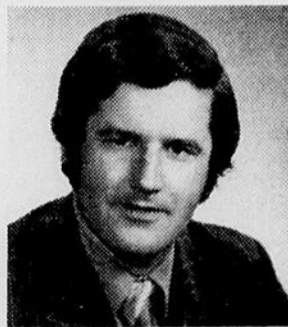

Gaby Arbour

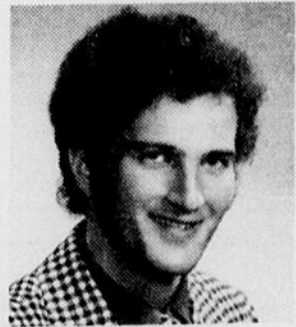

Robert Forbes

Ford et Dionne Auto C'est le GROS LOT !



sensibilisation & prévention

Michelle Roy,
Madelaine Berger,
Jean-Yves Lévesque,
responsables
de la Publicité.

HELLO,
GENS DE MA VILLE!
GENS DE MA RUE

Prends une minute de ton temps pour me lire! J'ai beaucoup à te dire! Et surtout, j'ai besoin de ta collaboration!

Nous sommes dix à élaborer le projet Perspectives jeunesse "Sensibilisation des parents et prévention des difficultés d'apprentissage chez les enfants d'âge pré-scolaire". Alors, si nous arrivons à t'informer davantage aux pré-requis d'un bon apprentissage scolaire, tu pourras à ton tour sensibiliser tes amis à ce sujet.

Comme tu le sais, les difficultés scolaires nécessitent un intérêt particulier car elles existent au même titre que les méfaits de la pollution ou encore de la publicité mais à la différence que c'est directement lié à l'humain.

Ainsi, à chaque semaine, dans ton hebdomadaire nous t'exposerons brièvement l'ensemble des conditions nécessaires à l'enfant de 4-5 ans pour apprendre à lire et à écrire.

Cette semaine,
PERCEPTION ET DISCRIMINATION

La perception est ce qui permet à l'enfant de prendre conscience des objets qui l'entourent au moyen de ses sens et de son intelligence. Pour lire et compter, l'enfant doit être capable d'observer, de différencier, de se souvenir de ce qu'il a vu, de reconnaître les signes, les symboles, de les refaire et de regrouper ceux qui se ressemblent.

Par exemple: Pour aider l'enfant à bien différencier les couleurs, les grandeurs et les formes: classer des boutons par la couleur, la grandeur, le nombre de trous.

SCHEMA CORPOREL

Le schéma corporel est la connaissance de son corps et de ses possibilités de mouvements.

Par exemple: l'enfant se place devant un miroir. Il doit nommer et toucher différentes parties de son corps (bras, yeux, cou, dos, pied) ou encore mimer, c'est-à-dire marcher comme un animal par exemple.

(à suivre)

Nous sommes donc actuellement à élaborer une brochure s'adressant aux parents dont les enfants entreront à

la maternelle en septembre 1972. Celle-ci sera constitué de jeux éducatifs qui aideront à développer ces pré-requis.

Sur ce, nous espérons t'avoir comme lecteur et collaborateur la semaine prochaine.

M. ROY
M. BERGER
J.Y. LEVESQUE

P.S. Si tu as des commentaires à ce sujet, tu n'as qu'à

les faire parvenir à :

Projet Perspectives Jeunesse
Local E-415
Université du Québec
Rimouski.

Jean-Yves Lévesque.

LA CROIX-ROUGE
TOUJOURS PRÊTE
À AIDER



Club Automobile Québec

ASSURANCE AUTOMOBILE - ASSURANCES
GENERALES - FEU - VOL - RESPONSABILITE - FACILITES DE PAIEMENTS - SANS
INTERET - RISTOURNE ANNUELLE 7 à 10%

Consultez

ALAIN RIOUX,

Représentant
422, Boul. Jessop — Rimouski
Tél. : 724-4931



ALAIN RIOUX

Tél. : 723-7127

PLOMBERIE SAINDON ENR.

PIERRE SAINDON, prop.

ENTREPRENEUR en
PLOMBERIE et CHAUFFAGE

41 est, 3e Rue, Rimouski, Qué.

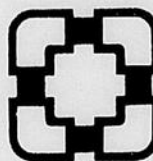

A LOUER

- * 23 appartements de 3½ et 4½
- * meublé sur demande
- * électricité incluse
- * insonorisation maximum
- * chauffage électrique autocontrôlé
- * remise au plancher et au sous-sol
- * balcon particulier
- * tapis mur à mur
- * fenêtres panoramiques
- * système d'intercommunication
- * service de concierge-déblaiement de neige
- * Stationnement asphalté - prise pour auto
- * vaste terrasse privée à l'arrière
- * prises pour laveuses-sécheuses (4½)
- * buanderie
- * salle communautaire

- La proximité de tous les avantages du centre-ville.
- Une ambiance de rêve, le luxe de la construction et de vastes espaces (une terrasse privée située à l'arrière du bloc sera à la disposition des locataires).
- Le confort et la commodité, l'air pur et l'espace tout ce qui contribue au mieux vivre.

VISITE RENDEZ-VOUS
RENSEIGNEMENTS
ET LOCATION
JOUR ET SOIR

723-3898

Camda
SITUE A 179 ST-JEAN-BAPTISTE
PRES DE LA RUE ROULEAU enr.

Un hôpital de la Gaspésie

demande un

Directeur financier

Le candidat devra être âgé de vingt-huit à quarante ans, être licencié en commerce, ou l'équivalent, posséder une expérience valable en secteur hospitalier ou connexe.

Salaire selon expérience et qualifications.

Faire parvenir curriculum vitae à :

C. P. 700,
RIMOUSKI

Toute application sera traitée confidentiellement

CADEAUX

POUR TOUTES
CIRCONSTANCES

- PORCELAINE
- VERRE TAILLE
- BOIS et POTERIE



BIJOUTERIE ST-GERMAIN

96 ouest St-Germain
RIMOUSKI
Tél. 724-4300



- Boutons de manchettes
- BAGUES - JONCS
- BRACELETS
- MONTRES
- MEDAILLES D'AMOUR
- et tous les autres bijoux en or

(JNO)

Le cadre, les principes, les responsabilités

Dans une conférence donnée au congrès des administrateurs d'hôpitaux le 5 mai dernier, le ministre des Affaires sociales, Monsieur Claude CASTONGUAY, situait la loi 65 par rapport aux politiques d'ensemble du ministère, en énumérait les principes fondamentaux et soulignait le partage des responsabilités qu'elle prévoit.

rappeler qu'on ne doit pas considérer la loi 65 comme une pièce unique de législation, mais la situer au contraire au coeur d'une pensée sociale cohérente issue de longs travaux d'enquête, de recherche, de réflexion."

"L'objectif de notre ministère, sa mission, consiste à assurer le plein épanouissement de la personne humaine en nous acharmant à combattre l'insuffisance de revenus et la pauvreté, la maladie, l'inadaptation psycho-sociale. Pour réduire les effets de la pauvreté, nous avons opté pour une politique intégrée de sécurité du revenu comportant trois paliers: un régime d'allocations sociales, un régime d'allocations familiales et les régimes d'assurances sociales."

Les principes fondamentaux de la loi 65

"Pour réduire les effets de la maladie et de l'inadaptation sociale, nous avons opté pour une politique d'accessibilité pour tous à des soins et services complets, continus, complémentaires et de qualité. Cette politique prend forme dans le double régime d'assurance-hospitalisation et d'assurance-maladie, dans l'organisation législative des professions de la santé et des services sociaux, puis dans la mise en place d'un réseau intégré d'établissements de distribution des soins et services."

"C'est à ce dernier aspect seulement que s'applique la loi 65, en y incorporant un certain nombre de principes fondamentaux: accessibilité physique et géographique aux soins et services, adaptation des soins et services aux besoins réels des populations, régionalisation, participation des populations en cause aux centres de décisions majeurs du réseau, encouragement à la recherche et à l'enseignement, recours aux méthodes les plus modernes d'organisation et de gestion afin d'assurer une meilleure efficacité, et un meilleur rendement à nos investissements."

Le partage des responsabilités

"En procédant à l'aménagement de ce réseau intégré d'établissements de soins et services et en incorporant à la loi les principes que je viens d'énumérer, nous nous trouvons, par la force des choses, à faire certains ajustements quant au champ des responsabilités respectives du ministère et des établissements."

"Les activités de planification générale comme il se doit, releveront principalement du ministère. A l'inverse, une plus grande autonomie de gestion est laissée aux établissements, aux différents niveaux de contrôle budgétaire, de l'exploitation rationnelle de leurs ressources propres."

Louez ou achetez
une dactylo ou additionneuse
chez GILBERT



Voyez à la même occasion, le plus grand choix de clavigraphes portatifs de marques réputées.

Imprimerie Gilbert Ltée
6 est Evêché — 723-2121 (JNO)

La loi 65 au coeur d'une politique cohérente

"Je ne crois pas inutile de



Décès de M. Amédée Thériault



A Notre-Dame du Sacré-Coeur, est décédé subitement le 16 mai M. Amédée Thériault, âgé de 56 ans et 1 mois, époux de dame Céline Boucher de Notre-Dame du Sacré-Coeur.

Il laisse dans le deuil ses enfants: M. & Mme Claude Thériault (Georgette Bélanger) de Montréal; M. & Mme Bernard Lemay (Denise Thériault) de Montréal; M. & Mme André Thériault (Monique Morissette) de Montréal; M. & Mme Jean-Pierre Thériault (Claudette Levesque) de Montréal; M. & Mme Jean Fournier (Francine Thériault) de Rimouski; Mademoiselle Raymonde Thériault garde-malade de Montréal; M. Louis Thériault, Claudine et Denis Thériault de Notre-Dame du Sacré-Coeur.

Ses frères: M. & Mme Oscar Thériault (Jeannette Jean) de Saint-Yves; M. & Mme Roland Thériault (Anita Malenfant) de Saint-Yves; M. & Mme Raymond Thériault (Armandine Rioux) de Hauterive.

Ses soeurs: M. & Mme André Gagnon (Marie-Louise Thériault) de Sacré-Coeur; M. & Mme Gérard Cloutier (Laurette Thériault) de Saint-Fabien; M. & Mme Normand Théberge (Yvonne Thériault) de Québec; M. & Mme Lucien Ouellet (Rita Thériault) de Saint-Pie X; M. & Mme Louis-Philippe D'Astous (Jeannine Thériault) de Saint-Fabien; Mademoiselle Anita Thériault, garde-malade de Montréal; son beau-frère M. Pierre-Emile Jean de Saint-Fabien.

Ainsi que ses petits enfants: Nicole et Gilles Thériault; Lyne et Diane Lemay; France et Denis Fournier; Michel Thériault.

Son service eut lieu à Notre-Dame du Sacré-Coeur à 11 heures le 19 mai. Inhumation au cimetière de l'endroit.

LUNETTES

Tél. : 723-8411
Rés. : 723-2519

VERRES DE CONTACT

Clermont Dionne

OPTICIEN D'ORDONNANCE

Centre Médical St-Germain
124 St-Germain Est, Rimouski

(5-12-19-26)

NOUVELLE ADRESSE

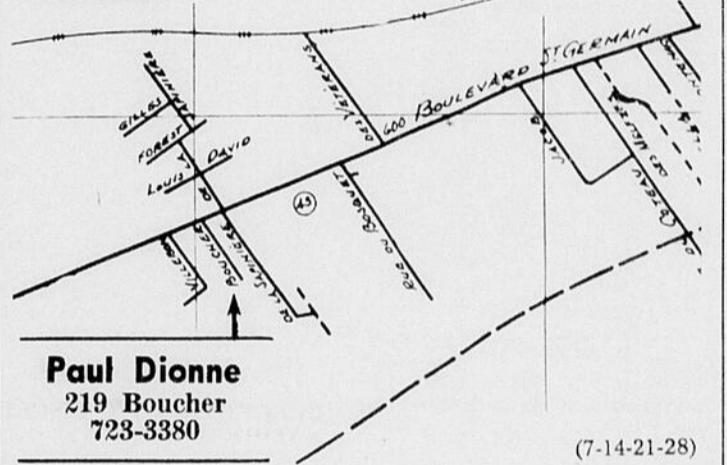

Paul Dionne
219 Boucher
723-3380

(7-14-21-28)

GEORGES THERIAULT

représentant
des machines à coudre
"BERNINA"

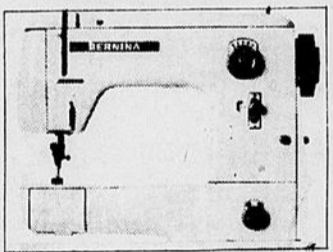

Atelier de réparations de tous genres de machines et aiguisage de ciseaux.

449 rue Champlain
RIMOUSKI
Tél: 723-2068

Argent à prêter

Plusieurs compagnies d'assurance et de Fiducie sont intéressées à prêter en 1ère hypothèque, dans la Cité de Rimouski seulement, plusieurs millions au taux de 9% sur maisons résidentielles, duplex, immeubles à logements multiples stc. Prêts consentis rapidement. Taux bancaire. Avons présentement en mains de bons montants pour de la deuxième hypothèque. Pouvons consentir le prêt la journée même.

Immeubles & Placements J. A. Inc.
Courtier

30 Est, rue Evêché — RIMOUSKI — Tél. 723-6335

la radio de l'homme d'affaires

RADIO-MOBILE PRIVÉ

À tout moment vous pouvez rejoindre vos hommes sur la route ou sur le chantier. Discutez librement avec eux de la marche des travaux ou indiquez leur les changements d'itinéraires qui s'imposent. Le Radio-mobile privé, c'est la communication directe dans les deux sens.

RADIO-CHASSEUR

UN LIEN SANS FIL
Le radio-chasseur, c'est un contact entre vous et vos collaborateurs. Il transmet un message parlé ou un simple signal d'avertissement à une ou à plusieurs personnes à la fois. Peu encombrant, le radio-chasseur est un assistant de premier ordre.

Dans les communications, Québec-Téléphone un conseiller compétent et digne de confiance.

QUÉBEC-TÉLÉPHONE

Nos propres spécialistes en informatique peuvent mettre leur ordinateur à votre disposition

En vigueur les 15 - 16 - 17 JUIN 1972

CENTRE DE FESSE
de Jambon
CUIT - LB .89

Jambon cuit dans la fesse
UN BOUT
ou L'AUTRE lb .75

PATATES no 1
QUEBEC
Sac de 50 livres
1.29



MEMBRES
Groupe EMI
- Paul Beaupré
855 Boul. St-Germain
724-4995
Marché Heppell Enr.
86 est St-Germain
723-7896
St-Laurent Enr.
560 est St-Germain
723-6563
Leopold Beaulieu
St-Hubert 497-3812
Jacques Bégin
Lots Reversés, Témis
899-2528
Mme
Fernand Berubé
Cabano 854-2212
Fernand Caron
St-Cléophas 536-3075
Lionel Côté
St-Valérim 736-4863
Annette D'Amours
Cacouna 862-3731
Alimentation
Dobson
St-Louis du Ha! Ha!
854-2713
André Desrosiers
Price 775-3341
Gaelan Desrosiers
(Marché Notre-Dame)
Luceville 739-4451
Alimentation
G. Dubé
240 N. Dame O.
3-Pistoles 851-1753
P. J. Gagnon & Fils
St-Jeanne d'Arc
776-5314
Godard Imbeault
St-Léon-le-Grand
743-2062
J. P. Kirallah
St-Gabriel 732-4985
Marché Lafontaine
Mont-Albert 763-2523
Roger Lavoie
Biacourt 499-2844
Guy Levesque
Squattek 855-2186
Patrice Malenfant
Esprit-Saint 24-4-1
Marché Rouleau
St-Angèle 775-5945
Claude Roy
St-Cyprien 963-2625
Lucien Martin
(Marché Économique)
129 rue Beaubien
862-5171
D. F. Rouleau
Les Hautsurs
732-4226
Roberge Sirois
St-Narcisse 735-2818
Marché O. Thibault
Les Mûches 729-3606

HUILE de
MAÏS
MAZOLA



Bout.
32 oz
Super
spécial
.93

BOLOGNA FRAIS
ou fumé
.39
LA LIVRE



SMOKED MEAT
pour sandwich
Paquet de 2 oz
4 pour .95

BOUDIN FRAIS
de première qualité
.39 La lb

BEURRES D'ARACHIDES
"PLANTERS"
PLASTIQUE JARRE DE 16 OZ
.49

Marmelade trois fruits
"GOOD MORNING"
de "SHIRRIFF"
JARRE 24 oz
.65

CRISTAUX à L'ORANGE
"RISE-N-SHINE"
PAQUET DE 4 SACHETS DE 3/4 OZ
.69

Beurre d'arachides
"KRAFT"
Crémeux ou croquant
SUPER SPECIAL .99



JUS de TOMATES
"Aylmer"
Qualité de fantasia
BOITE DE 19 OZ
SUPER SPECIAL
4 pour .69

EAU de VICHY
"CELESTINS"
ALCALINE naturelle
Bouteille de 32 oz
.53

MARGARINE
COLOREE
"Golden Girl"
ALUMINIUM
FORMAT 1 LIVRE
2 pour .47

JEUNE DINDON
GRADE "A"
8 à 12 LIVRES
.53 LB



Les coupes de boeuf ou de porc ne sont pas disponibles chez les marchands dont le nom est précédé d'un astérisque. Ils ne vendent que de la charcuterie.

Concours TV Couleur 17" VACHON

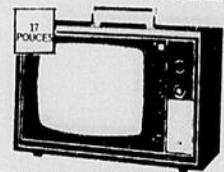

Produits vedettes cette semaine
Confiture aux fraises
64 oz
Fèves jaunes coupées
19 oz

BON DE PARTICIPATION
Nom du client :
Adresse :
No tél :
Nom du Marchand :
Groupe :

CONDITIONS DU CONCOURS :
- 2 preuves d'achat ou un fac-similé de produits Vachon attachés à ce bon de participation.
- Déposez le tout dans la boîte à cette fin.
- Tirage le 11 août 1972.
N.B. Aucune personne rattachée à la maison L.R. D'Anjou Inc., n'est éligible à ce concours, de même que les Membres des groupements : L.R.D., E.M.I., G.S.

Gagnantes du Marché Miracle

SEMAINE DU 29 MAI AU 3 JUIN 1972
Mme Albertine Brisson, 534 Tessier, Rimouski
80.40
Epicierie Jos Labbé, Enrg., Ste-Odile, Rimouski
MARCHAND L.R.D.
Mme Lucien Durand, Cabano.
22.64
Mme Fernand Bérubé, Cabano
MARCHAND E.M.I.
Mme Jean-Baptiste Lavoie, St-Gabriel
9.31
Jean-Paul Kirallah, St-Gabriel
MARCHAND E.M.I.
Mme Charles-Eugène Dumais, 533 Goblet, T.-Pistoles
35.49
Alimentation Gérard Dubé, Trois-Pistoles.
MARCHAND E.M.I.

THE
en sachets
"RED ROSE"
FIGURINE
G E A T I S
BOITE DE 60's
.85
Miel liquide
OU CREMEUX
"KRAFT"
JARRE
12 OZ
.39

Liqueurs "Cott"
ASSORTIES
11 délicieuses saveurs
bouteilles non retournables
Panier de 6's
.69

NETTOYEUR TOUT USAGE
SPIC & SPAN
Format économique
1.55

DETERGENT en POUDRE
"TIDE"
Format géant
.99

Sacs à poubelles "GLAD"
pour l'extérieur
Grandeur : 26" x 36"
Paquet de 10's
.55

Participez à la promotion
Super Bébé à la radio de CJBR
commandité par nos groupements

DEODORISANT
"FLORÉNT"
pour maison
aérosol
8 senteurs différentes
Cannette
6 oz
.49

DETERGENT LIQUIDE
"VEL"
Rose ou citronné
Emballage 2 bout.
de 24 oz
Marqué .99
SPECIAL
.79

Tomates rouges
mexicaines
"Van-Ripe"
Grosneur 6x7
La livre
.33



Champignons
FRAIS
"Slack's"
Boite 8 oz
.45



AMPOULES ELECTRIQUES
G.E.
25-40-60 ou 100 watts
Paquet de 2's
Marqué .63
SPECIAL .45



SIROP de Blé d'inde
"CROWN BRAND"
JARRE DE 2 LIVRES
.43



BISCUITS "LIDO"
FAMILY MIX
CELLO 22 OZ
ou GOGLU
BOITE 28 OZ
.59

PRIX ECONOMIQUE

MAYONNAISE PURE "HELLMAN" Jarre 24 oz	.73	SAUCE A LA VIANDE "KRAFT" Jarre 16 oz	.47
CONFITURE FRAISES OU framboises Carmélite J 24 oz	.51	EMPOIS A VAPORISER "GLIDE" Aerosol Can. 14 oz	.57
GUIMAUVES BLANCHES Campfire Lowney's Cello 11 oz	.31	POUDRE A PATE "MAGIC" Boite 1 lb	.59
SPAGHETTI PREPARE av. sce tomate "Catelli" 19 oz	2/.51	MELBA TOAST "Old London" Boite 100's	.63
SHAMPOING EN LOTION "Head & Shoulder" Bte 5.7 oz	1.75	SAUMON ROSE "Clover Leaf" Boite 1/2 lb	.55
CEREALES CORN FLAKES de "KELLOGG'S" Bte 12 oz	.37	CEREALES CORN-FLAKES de "KELLOGG'S" Bte 16 oz	.43
MELANGE POUR PIZZA à la saucisse "Kraft" 17 1/2 oz	.71	FROMAGE GRUYERE PLAIN "KRAFT" Bte 8 oz	.61
DEODORISANT ULTRA SEC "SECRET" Cannette 6 oz	1.39	SIROP DE TABLE "GRENACHE" Carafe 25 oz	.61
PATES ALIMENTAIRES "CATELLI" Bte 1 lb	2/.51	BISCUITS HONEY-GRAHAM de "CHRISTIE" Bte 13 1/2 oz	.45
SOUPE AUX LEGUMES ou Tomates "CLARK" 10 oz	2/.31	COUPE-CAFE "COFFE-CHARM de KRAFT" Jarre 11 oz	.79
BISCUITS SODAS SALES "WESTON" Bte 2 lbs	.85	FARINE TOUT USAGE "ROBIN-HOOD" Sac 20 lbs	2.09
PATXTES INSTANT "SHIRRIFF" Bte 12 oz	.57	SAUCE - HOT CHICKEN "HABITANT" Btes 14 oz	2/.41
NOURRITURE POUR CHATS "DR BALLARD" Bte 25 1/2 oz	.27	SALADE AUX FRUITS "Del Monte" Fancy Bte 28 oz	.59
LAIT CONDENSE "EAGLE BRAND" Bte 14 oz	.45	PECHES EN DEMIES "Del Monte" Fancy Bte 28 oz	.47