Marie-Claire Séguin et Karen Young à Richmond

Les Amis de la Musique préparent une programmation de qualité pour la deuxième édition du Mois de l'art vocal

Guy MARCHAND — Richmond

Désireux de poursuivre un événement musical amorcé l'été dernier qui avait remporté un vif succès, les Amis de la Musique de Richmond reviennent en août prochain en présentant la deuxième édition du «Mois de l'art vocal» qui mettra en vedette des noms connus tels que Marie-Claire Séguin et Karen Young ainsi que des artistes de la relève.

La présidente des Amis de la Musique, Mme Jeannette Charland, a en effet procédé hier au lancement officiel de la programmation, qui saura sûrement plaire aux amateurs de belles voix puisque les concerts mettront en valeur différents types de création vocale allant du chant classique au populaire, en passant par le jazz.

« Une programmation très intéressante en perspective qui nous l'espérons attirera des gens de tout l'Estrie, a lancé Mme Charland. Par cet événement, nous voulons bien sûr mettre en évidence le talent de nos artistes mais aussi faire connaître notre salle de concert, une salle intimiste à l'acoustique exceptionnelle où ces artistes se produiront sans amplification», a-t-elle signalée.

Programmation

En tout, quatre spectacles seront présentés. Le «Mois de l'art vocal» débutera en beauté le samedi 6 août avec Marie-Claire Séguin qui, accompagnée de son pianiste, offrira ses plus beaux textes ainsi que de toutes nouvelles chansons et interprétations choisies avec grand soin.

Suivra le spectacle du 13 août intitulé «Place à la relève» lequel sera consacré aux étoiles montantes en chant classique. Parmi celles-ci: Stacey Clark, de Richmond, France Lemay, de Sherbrooke, Nadia Grenier et Steve Michaud, tous étudiants au baccalauréat ou à la maîtrise qui se produiront à tour de rôle.

Le troisième spectacle de la série permettra au public d'assister à la prestation de la «Voix du jazz au Québec», Karen Young, le 20 août. Accompagnée de deux musiciens et deux choristes cette chanteuse, auteure-compositeure authentique et passionnée offrira son spectacle «Chaude sera la nuit» au rythme des airs de jazz, pop, folk et funk .

Enfin le 27 août, Josée Novembre, mezzo-soprano accompagnée à la guitare et au clavier par Michel Robidoux présenteront un concert intitulé «Les visages de l'amour» lequel entraînera le public dans le vaste monde des chansons d'amour.

Cet événement est rendu possible grâce à l'implication de nombreux commanditaires et aussi avec l'aide du ministère de la Culture. À signaler que les billets pour ces quatre spectacles sont disponibles dès maintenant au coût de 15 $, sauf pour le spectacle «Place à la relève» pour lequel les billets sont de 10 $. Il est aussi possible de s'abonner aux quatre spectacles pour seulement 30 $. Pour plus d'informations ou pour réservations on peut communiquer avec les Amis de la Musique à 826-2488.

Marie-Claire Séguin

250 musiciens envahiront Cowansville à la mi-juillet

Cowansville (PC)

Le Festival des musiciens de rue (FMR) de Cowansville, en Montérégie, prend de l'ampleur.

Cette année, le festival s'étendra sur une période de 10 jours plutôt que de quatre comme lors des années précédentes. Les organisateurs de l'événement, Réjean Daigle, Daniel Tardif et Marcel Daudelin, ont en outre réussi à assurer son auto-financement dans une proportion de 70 pour cent.

«Nous préparons la programmation du festival et son financement depuis un an. Nous y avons mis beaucoup de temps mais les résultats sont très encourageants et nous nous sentons de plus en plus solides», racontait hier M. Daigle.

61 groupes

La troisième édition du FMR, qui se déroulera du 15 au 24 juillet, offrira une programmation en trois volets qui rassemblera 61 groupes représentant 14 pays. Au total, 250 musiciens envahiront le centre-ville de Cowansville pour y présenter 134 spectacles —presque tous gratuits— sur différentes scènes.

La grande scène qui sera aménagée dans la rue Principale accueillera notamment RudeLuck, Les Parfaits Salauds, le Capitaine Nô et Corbach, de même que les Blues Guys, un groupe allemand de rythm & blues avec une section de cuivre.

«Il ne s'agit pas d'amateurs, a précisé M. Tardif, responsable de la programmation. Les musiciens qui nous invitons au FMR ont déjà fait leurs preuves bien qu'ils ne soient pas nécessairement très connus. Mais ce sont souvent ceux et celles qui deviendront les vedettes de demain.»

Les spectateurs verront ainsi les gagnants de l'Empire des futurs stars de 1994, le trio acoustique Exlibris, le groupe Doc et les Chirurgiens, vainqueurs du concours cégep Rock, et de nombreux autres venant d'Ontario, de la Saskatchewan et du Manitoba.

Enfin, l'animation dans les rues sera assurée par des musiciens et des musiciennes dont certains jouent dans le métro de Montréal. Il s'agit souvent de musiciens professionnels, a souligné M. Tardif.

Arts visuels

Cette année, le FMR a intégré les arts visuels à l'événement, l'atelier L'Estampille de Dunham devant organiser les expositions.

Enfin, le FMR a annoncé son association à la Brasserie Labatt qui devient le commanditaire officiel de l'événement pour les trois prochaines années. Cette association permettra au FMR de poursuivre son développement, a estimé M. Daigle.

Photo La Voix de l'Est

Les organisateurs du Festival des musiciens de rue, de Cowansville. Dans l'ordre habituel, Marcel Daudelin, Réjean Daigle et Daniel Tardif.

Le Festival du film de Toronto mettra l'accent sur le nouveau cinéma indien

Suzanne DANSEREAU — Toronto (PC)

Le Toronto International Film Festival' aura lieu cette année du 8 au 17 septembre et mettra l'accent sur le nouveau cinéma indien.

Le festival honorera également le cinéaste russe Nikita Milkhakov, en plus de présenter le tout dernier film du cinéaste polonais Krzysztof Kieslowski, intitulé «Rouge».

Et il présentera, dans sa série gala, la toute dernière comédie du cinéaste cubain Juan Carlos Tabio, intitulée «Fraise et chocolat» de même que le dernier film du cinéaste italien Nanni Moretti, 'Dear Diary'.

Voilà quelques éléments qui ont été annoncés hier, à Toronto, lors de la première conférence de presse organisée en vue du festival.

19e édition

La grande partie de la programmation n'a pas encore été dévoilée. Mais hier, le directeur de l'événement, M. Piers Handling, a convoqué la presse à une réception mondaine pour annoncer que le festival, qui en est cette année à sa 19ème édition, vient de se donner un nouveau nom: au lieu de s'appeller le Festival of Festivals, il s'appelle dorénavant le Festival internationnal des films de Toronto — ce qui réflète mieux sa grandissante dimension internationale, a expliqué M. Handling.

Milkhakov

Le directeur du TIFF a également confirmé la présence de Nikita Milkhakov lors du festival. Dans la rétrospective qui lui est consacrée, figure son dernier film «Soleil trompeur» (Burnt By the Sun), qui vient de gagner le prix spécial du jury à Cannes.

Quant au programme indien, il s'ouvre avec des premières nord-américaines comme 'The Bandit and the Queen', de Shekhar Kapur, présenté à Cannes; 'Servile' de Adoor Gopalakrishnan; et 'Oh Darling This is India', de Ketan Mehta.

Du côté canadien, on attend encore que le festival annonce ses trouvailles. Mais il y a fort à parier que l'on présentera le dernier film du Torontois Atom Egoyan, intitulé 'Exotica', qui a remporté le prix de la critique cette année à Cannes.

Le Salon d'Antiquités et d'Art populaire de North Hatley
9 et 10 juillet au Club de Curling
Entrée: 5$ à la porte
Soirée des Collectionneurs
8 juillet à 18 h 30
Cette soirée d'ouverture inclut les cocktails et les délicieux hors-d'oeuvre
billets: 20$ disponibles à l'avance à la
Galerie Jeannine Blais
100, rue Main, North Hatley
et au
Festival du lac Massawippi
c.p. 606, North Hatley, QC, J0B 2C0
(819)842-2179 -(819)842-2637
le samedi 9 juillet, 10 h - 18 h
le dimanche 10 juillet, 11 h - 17 h
North Hatley Québec
66365

LA MAISON DU CINÉMA
63, KING OUEST, 566-8782
LUN. MAR. ET MERC. : 4.25$
ALEC BALDWIN The Shadow version originale anglaise HORAIRE: 6:50 - 9:10
KEANU REEVES BRIDGET FONDA PETIT BOUDDHA UN FILM DE BERNARDO BERTOLUCCI HORAIRE: 6:45 - 9:25
QUATRE MARIAGES ET UN ENTERREMENT HUGH GRANT ANDIE MCDOWELL JUSQU'À JEUDI HORAIRE: 6:55 - 9:15
JACK NICHOLSON MICHELLE PFEIFFER LOUP v.f. de WOLF 13 ANS HORAIRE: 7:00 - 9:30
LES PIERRAFEU THE FLINTSTONES HORAIRE: 7:05 - 9:15
KEVIN COSTNER Wyatt Earp EN VERSION FRANÇAISE HORAIRE: 7:30
LITTLE BIG LEAGUE version originale anglaise HORAIRE: 6:45 - 9:20
CINÉMA CAPITOL
59 KING EST 565-0111
MARDI et MERCREDI: $4.50
Du créateur de 'HOME ALONE'
LES AVENTURES DE BÉBÉ
LAISSEZ-PASSER REFUSÉS
HORAIRE: 1:00 - 3:00 - 5:00 - 7:00 - 9:00
CINÉ-PARC ORFORD
— Autoroute 10 et 55, sortie 123 —
POUR L'HORAIRE: 843-9575
LES PIERRAFEU v.f. de FLINSTSTONES
2e film:jurassic park
LES AVENTURES DE BÉBÉ V.F. DE "BABY'S DAY OUT"
2e film: LE BON FILS
66842

FAMOUS PLAYERS
4,99$ LA FIÈVRE DES MARDI ET MERCREDI
CARREFOUR DE L'ESTRIE 3050 Portland 565-0366
I LOVE TROUBLE (V.O.A.) (G) Dolby 12:35-3:40-6:45-9:10
BLOWN AWAY (13+) Dolby 12:45-3:50-6:55-9:20
ROI LION (G) Dolby 1:05-3:10-5:15
67230
DOLBY STEREO

CONCERTS PLACE DE LA CITÉ 1994
C'EST GRATUIT
PLACE DE LA CITÉ à l'arrière du Palais de justice
De 12 h 15 à 13 h
6 juillet Nancy Roy (Populaire)
7 juillet Paul Gingues (Rock, Blues)
8 juillet True Blue (Blues actuel)
Une présentation de : Centre Culturel Université de Sherbrooke, Raymond, Chabot, Martin, Paré, Ville de Sherbrooke
La Tribune CHLT 63AM
66086

Le Théâtre du Thé des Bois présente
LA P'TITE MAUDITE
Une comédie d'André Poulain
Mise en scène: Danielle Fichaud
PRIX DE GROUPE ET JEUDI SPÉCIAL FAMILLE
Du 24 juin au 20 août 1994
du mardi au samedi, 20 h 30
574, rue Parc, Deauville
Autoroute 10, sortie 128
Réservez au (819) 864-9569
Forfaits disponibles
66135

ELITE présente
CE SOIR
PATRICK HUARD
HUMORISTE AUTHENTIQUE
«Audacieux et rempli d'assurance...»
«Il réussit avec un brio remarquable»
Pierrette Roy, La Tribune
JUSQU'AU 23 JUILLET
Mardi au vendredi: 20 h 30
samedi: 19 h et 22 h
LE VIEUX CLOCHER DE MAGOG
RÉSERVATIONS : 847-0470
La Tribune
66807

LE THÉÂTRE Chéribourg
DOMINIQUE LÉVESQUE DANY TURCOTTE
SE REPRODUISENT
CE SOIR
Une présentation de BIBLAIRIE G.G.C.
JUSQU'AU 6 AOÛT
MARDI AU SAMEDI: 20 h 30
La Tribune
Forfait Souper et théâtre disponible
Prix de groupes
SALLE CLIMATISÉE RÉSERVATION: (819) 843-5440
Sortie 118 de l'autoroute 10, route 141 nord, direction Parc du Mont Orford.
66809

Petites annonces

Bureau ouvert de 8h30 à 16h30
Lignes téléphoniques ouvertes jusqu'à 19h30
du lundi au jeudi. Vendredi jusqu'à 16h30
564-0999

TOUR D'HORIZON

BOUTIQUE MARIE-PAULE
Grande vente 30 à 70% sur toute la marchandise de fin de saison. Surrendez-vous 346-9591.

PRODUITS TEXTILES (85 Albert centre-ville)
SPECIAL: coton imprimé, 1 mètre de large, 1$/le mètre, coton à futon, 2.40 mètres de large. 5.50$/m. Tissu à recouvrement, 3.50$/la verge. 569-8011

BUFFET PELLETIER 562-2223
Pour toutes occasions. 1715 Dunant.

BUFFET ALBERT ENR. TRAITEUR
Funérailles: spécial 3.95$. Tél.: 821-0004, Sherb.

1 PROPRIÉTÉS BUNGALOWS

2,000$ COMPTANT
OUEST
* **1994, maison de ville** ou condo, à partir de 57,000$
VISITE DE 14H A 16H
TOUS LES JOURS
RUE DARCHE - SHERBROOKE
MARIE-RENÉE L'ÉCUYER
829-1000. Maxi ctr.

A 20 MIN SHERBROOKE 5½ pces avec garage, zoné commercial. Après 19h: 846-6919

AUBAINE
OUEST, maison commerciale impeccable. Tél.: 563-6222.

CANTON DE MAGOG
maison 32x42 brique, 3 acres terr., garage attenant, piscine creusée 16x32, syst. bi-énergie, en plus 2 minis-condo, revenu de 700$/ms. Nancy: 849-6396

CONDO SUR LE PARC
EST, Des Coquelicots, Des Immortelles. Moins de **2,000$** comptant. **PRIX À PARTIR DE 66,500$.** Modèle à visiter: **1275 PAPINEAU**, SHERB. **822-3356**

FLEURIMONT. Cottage brique, 6 pces, moderne, éclairé, décoration raffinée, grand terrain paysager, garage double.
R. DESNOYERS, 562-9651, 564-5000. Gr. Jacinthe Dubé Inc. Ctr.

LAC CARIBOU, près Thetford Mines, chalet bord de l'eau, a/c, gr. terrain. Dans les 20,000$. **CAROLE THIBODEAU CTR. 418-338-4591, 418-335-3898.** Trans-Action Pro Contact.

MAGOG (1987),
3 c.c., 2 s.b., toit cathédrale, foyer, bain tourbillon, terr. boisé 1 acre. Tél: 868-9791.

1 PROPRIÉTÉS BUNGALOWS

MAISON 28X44, const. 1993, très éclairée, 4 c.c., possibilité de 5, terrain 116x258, taxes municipales et scolaires 971.81$, près garage Toyota. Personne intéressées seulement, après 17h: 826-3429

maison de ville
NEUVE-FLEURIMONT
GRAND SPECIAL
Rues Des Prés & Des Roses
CONSTR. JEAN-GUY POULIN
563-3903, 346-1030

NORD. Jolie résidence, 7 pces, fonctionnelle, éclairée, 2 s. bains, sortie ext. au s-sol, secteur calme, site super privé. Libre.
R. DESNOYERS 564-5000. Gr Jacinthe Dubé Inc. Ctr.

OUEST, 75,000$. Bung. brique, 5 pces, pl. bois fr., décor chaleureux, beau terrain privé. A qui la chance?
R. DESNOYERS 564-5000. Gr Jacinthe Dubé Inc. Ctr.

OUEST PAR PROP. bung. 5 pces, près Université, rev. chambres s.-sol, près services, 85 000$. 562-3420.

ROCK FOREST, bien situé, bungalow style québécois, 7 pces, foyer salle de séjour, 4 ch. à coucher, 2 s. bains. Faut vendre: transfert. Groupe Ass., **IMM. S. RODRIGUE ctr., bur. 565-7474, rés. 569-6717**

ROCK FOREST, sect. Boisjoli, constr. 82, piscine chauffée, balcon en béton, abri double pour autos. Prix pour vente rapide. Par propriétaire. Jr: 822-2381. Sr: 864-7403.

ROCK FOREST. Dans les 60,000$. Bungalow rue Monarque. Prix révisé. A qui la chance? **NICOLE BRETON courtier, 822-0557**

4711 MEMPHRÉMAGOG, SHERBROOKE
Jumelée neuve, 2 c.c., 2 s.b., s.-sol non fini, pl. salon et s. dîner bois franc, cuisinette et s. bains céramique, armoires érable blanchi, entrée ext. au sous-sol. Sans intermédiaire. 76 500$.
864-4261 ou 346-9034 1-28071

RE/MAX PREMIER DEVANT...
NOMINATION

ANDRÉA NADEAU
*M. Jean Rivard président de **Re/Max D'Abord Inc.,** souligne la nomination de **M. Andréa Nadeau** au sein de la nouvelle équipe **Re/Max** à Sherbrooke. M. Nadeau exerce la profession d'agent immobilier depuis 9 ans. Il travaille principalement la campagne au sud-est de Sherbrooke. Il a choisi **Re/Max D'Abord Inc.** et nous en sommes très fiers.*
1-27906

RE/MAX PREMIER DEVANT...
NOMINATION

MARC ROULEAU
*M. Jean Rivard président de **Re/Max D'Abord Inc.** souligne la nomination de **M. Marc Rouleau** au sein de la nouvelle équipe **Re/Max** à Sherbrooke. M. Rouleau exerce la profession d'agent immobilier depuis 3½ ans. Il a choisi **Re/Max D'Abord** et nous en sommes très fiers.*
1-27905

★ SPÉCIAL ★
FLEURIMONT
Libre imméd.
Bung. neuf, 3
c.c. Près 24 juin,
5 min. Cegep.
Aussi peu que:
518$/mois
Construction RRC
820-1495
28130

La Capitale

CARMEN POISSON
346-1303 563-3000
EST - Super bung. brique, foyer, pl. chêne, bachelor loué 200$/mois, garage, 20x28 idéal pour entrepreneur, professionnel, près des hôpitaux. Très paisible 109 000$.
BROMPTON - Bung. 24x32, 4 c.c., s.-sol fini, 2 s.-bains, terr. privé, 63 500$.
GRAND LAC BROMPTON - Très jolie rés., aires ouvertes, patio, vue sur le lac avec accès. Faut vendre 69 500$.
ORFORD LAC DES FRANÇAIS - 200 pi bord de l'eau, avec très joli cottage 91, garage, foyer, pl. bois franc, tout vitré, belle vue, endroit très paisible, 164 000$.
BURY - Belle fermette 6½ acres, avec bung. 91, 3 lacs, ruisseau. 3½ acres, boisé mature, prêt à couper, belle vue. 89 500$. 1-27960

2 PROPRIÉTÉS À REVENUS À VENDRE

1211 PROSPECT, 8 log. x 4½. Rev: 48,120$. Dép: 11,524$. Prix demandé 375,000$ nég.
380 SHORT, prop. à rev. Rev. brut 58,440$, local disponible à l'acheteur, 4x5½ pces, 1 épicerie, 5 garages. Dép: 10,000$. Prix: 300,000$ nég. Gr. Ass. **DONALD GAUDREAU CTR 821-4304.**

EST, près Cégep, 12x4½, constr. 1985, très peu d'entretien.
EDMOND GIROUX 569-0116. Maxi Courtier.

★★★
FLEURIMONT
★★★

Triplex neuf, Ch. des Pèlerins, 2x2 & 1x3 c.c. Près 24-Juin, 5 min. Cégep. **820-1495.**

MAISON 40x40, 125 000$ nég. comprenant 1x2½, 1x3½ et 1x6 pces dans le haut, avec remise et garage 2 étages. Cause maladie. 562-3548

PAR PROPRIETAIRE
7 x 4½, impecc. Taux location 100%, rev. 32,400$. Bon investissement. 185,000$. Agents s'abstenir. **846-6201, 846-3331**

UNIVERSITÉ - TRIPLEX
1-7½, 2-4½ + 4 chambres. Agents s'abstenir. **826-5793.**

4 BORD DE L'EAU

89,000$
Cottage sur terrain, approx. 40,000 pi ca, lac artificiel, situé au 1130 Bel Horizon, Ascot. 562-7174 ou 566-5140.

A DEAUVILLE, 78 pi sur le lac, 9 pces impeccables, 3 s. bains, 4 c.c., garage double, terr. privé. Inf.: 864-6552.

LAC LYSTER, terrain boisé 10 acres, accès plage de 1000 pi, 89,500$. 819-849-7398, 418-986-4087.

LAC Memphremagog, Fitchbay, bung. 2 étages, 26x40, neuf, lot 100x170, Rte 247 près pont couvert, voisin de MARINA L'ANCRAGE, prendre Ch. Merril, 67 Arrow Head. A voir directement. 125,000$. **André Larkin 563-0077, 346-0792.**

5 PROPR. DÉSIRÉES OU À ÉCHANGER

RECHERCHE A LOUER
pour 1 an, maison de campagne, libre imm. Dans les Cantons de l'Est. 1-514-777-9979.

4 BORD DE L'EAU | 4 BORD DE L'EAU | 4 BORD DE L'EAU

NOUVELLE INSCRIPTION
BORD DE L'EAU
64,000$

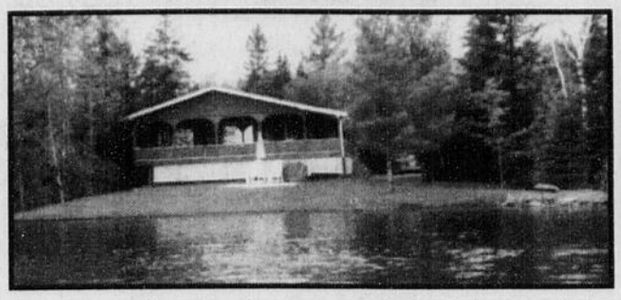

Sur un magnifique terrain paysager, dont 75 pieds sur le lac Desmarais, bungalow 5 pièces, 3 c.c., chauffage électrique, sous-sol semi aménagé, taxes minimes.
Faites vite...
Bernard Bouliane, courtier
822-3393
27965

6 MAISONS MOBILES-ROULOTTES À VENDRE

CAMPEUR APALACHE 1977, 10 pi, 1,300$. REFRIGERATEUR propane, 300$. 2 chauffage catalytique au propane, 250$. Tente 8x10. Toilette roulotte. 829-9772

MAISON MOBILE 12x65, plus extension et garage, entrée asphalte, terrain 80 x 106, 23,500$. Situé au 200 rue Eaton, Cookshire. Inf.: 1-418-244-3694

ROULOTTE 18 PI,
t. équipée, comme neuve, patio, remise, auvent. Tél: 829-1230.

ROULOTTE SATELLITE 1979, 28 pi, 'Florida room', remise, t. équipée, 6 pers., etc. Camping Île-Marie. Tout installée. 823-8732; 564-8818.

ROULOTTE TAURUS 1979 23 pi, impeccable, 6 pers., salle de bains complète, 2 portes, auvent. 569-7772; 565-7347.

SHASTA 1984,
23½ pi, chambre fermée, auvent, très propre, 6,800$ nég. Tél: 845-2912.

TENTE ROULOTTE
4 pl., 500$ nég. Tél: 846-0249.

TENTE ROULOTTE BONAIR
BA 1050, 6 pl., à louer 175$/sem. Tél: 846-3095.

7 CHALETS À VENDRE

3 LACS (BLUE BIRD) situé au 164 1ère avenue., 20 000$, pour informations: 879-5704

CHALET A VENDRE, terrain 100x110 sur le lac, Ste-Cécile, Lac Mégantic. 15,000$. 819-657-4364.

CHERIBOURG,
chalet 4 saisons, 2 c.c., foyer Franklin, terr. paysager, dans les 60,000$. Tél: 819-843-9833, 514-331-7184.

LAC MEMPHREMAGOG, chalet 3 étages, hiverisé, 1 acre de terrain dont 27 pieds de façade bord de l'eau. Une aubaine 98,000$
MARTINE CHAMARD 868-3000, 1-876-5039. La Capitale Estrie.

LAC ST-GEORGES, chalet hiverisé, 2e rangée, sur terrain 10,000 pi ca, accès au lac.
EDMOND GIROUX 569-0116. Maxi Courtier.

8 TERRES-TERRAINS À VENDRE

ACHETONS COUPE DE BOIS, avec ou sans fonds de terrain. Supervisé par ingénieur forestier. Payons comptant. **PATRICK 820-6158.**

ACHÈTERAIS COUPE DE BOIS
Avec ou sans terrain.
Claude au **846-3711.**

BEAU TERRAIN bien situé, zoné commercial, plantation de conifères. Rue Belvédère sud, Sherbrooke. 346-9449

BEAUX CHOIX
DE TERRAINS RÉSIDENTIELS
Prêts à construire, 5000 à 15,000 pi car. Fleurimont, St-Elie, Rock Forest. **563-5724.**

★ BIRCHTON ★
Terrains 200x200, à partir de 5500$. Financement disp. 100$ par mois. Prêts à construire.
823-2339, 566-2255

BORD DE L'EAU
Lac Aylmer et Lac Maskinongé à Stratford, beaux choix de terrains prêts à bâtir, voisin du parc Frontenac. 418-443-2870, 443-2804

COTEAUX DU SANCTUAIRE
Grands terrains prêts à construire, situés à Fleurimont. Vue panoramique, site exceptionnel. Vie à la campagne, près de la ville et du CHUS. Financement disponible. **569-7101.**

LAC AYLMER, terrain 1ère rangée, plage de sable, boisé, aqueduc, excellent investissement., de 32 à 38,000$.
Re/Max D'Abord **JEAN RIVARD 822-2222.**

LAC MÉGANTIC
450 pi de façade sur le lac, Piopolis, rang Des Greniers, super terrain aménagé, pelouse, arbres matures, éval. mun. 135,000$.
Prix: 60,000$. Faites vite.
GAÉTAN GAUDREAU courtier, 822-4600.

MAGNIFIQUE TERRAIN
vue panoramique du Mt Orford, travaux permanents payés, avenue des Pins à Magog. Tél: 819-843-9833, 514-331-7184.

PLUSIEURS TERRAINS
développement Faubourg Beauvoir, vue magnifique, Canton Brompton. Exempt. taxes: 100%-94; 50%-95. 346-5275.

NORD, terrain de 11 acres pour constr. unifamiliale, 69,500$
NORD, rue Hugo. 2 magnifiques terrains 16,421 pi car, pour const. résidentielles luxueuses.
NORD, rue Lavérendrye, à 2. 65$/pi car., sans issue, pour construction résidentielle.
ROCK FOREST. Terrain rue Iris, 1.35$ pi ca., trav. perm. inclus.
ROCK FOREST, rue De La Rivière, 1.10$ pi ca, unifamiliale avec revenus.
JACINTHE DUBÉ 564-5000
Groupe Imm. J. Dubé courtier

NORD. Rue Desgagnés & McGrégor, unifamilial. A partir de 1.95$ pi ca. 846-4489.

PETIT LAC MAGOG
Rue Bord de L'eau, terrain 34,667 pi. ca., comp. 3 lots, avec chalet 16x20 et remise 9x12, accès au lac. Faut voir! 22,500$. Tél: 821-3461

ST-CLAUDE, 50 acres avec érablière & framboisière. Beau cottage avec foyer et beaucoup de machinerie.
ST-FRANCOIS, 56 acres avec jeune érablière. Chalet 4 saisons, petit poulailler & garage.
ST-ELIE, 58 acres, moitié boisé, petite rivière et grange, en bon état.
SYLVAIN VIGNEAULT 822-2222. Re/Max D'Abord Inc.

ST-ELIE D'ORFORD ch. Laliberté, toutes grandeurs, boisés ou non. 564-0551.

TERRAIN 71 ACRES, à 30 min. de Magog, zoné pour construction. Appelez vos amis chasseurs et préparez votre terrain pour cet automne, secteur de choix pour le chevreuil. 49,000$
TERRAIN 26 ACRES, zoné blanc, dont 1,640 pi le long d'une rivière donnant accès au lac MemphréMagog. Idéal pour pêcheur ou pour établir votre chalet de fin de semaine.
NOUVEAU. Beau choix de terrains de 1.5 acre donnant accès privé au lac Memphré-Magog, site paisible et boisé. Occasion très rare sur le marché.
MARTINE CHAMARD 868-3000, 1-876-5039. La Capitale Estrie.

TERRAIN COMMERCIAL, à vendre, 100x100. Aucune offre raisonnable refusée. 823-2316.

TERRAINS DE 150 ACRES idéal pour la chasse, à Stornoway, 1 heure de Sherbrooke, 819-652-2956, app. le soir.

VOUS REVEZ D'AVOIR LA VILLE A VOS PIEDS? Vue panoramique exceptionnelle dans l'est. Pour immeubles à logements, restaurant, hôtel, commerces, etc... 95,700 pi ca, 1.70$ du pi. 822-1600.

9 FERMES À VENDRE

A 20 MIN. DE SHERBR., ferme 67 acres, tout en culture, plusieurs possibilités. Actuellement exploitée comme fraisière (12 acres).
EDMOND GIROUX 569-0116. Maxi Courtier.

FERME A VENDRE par propriétaire, 289 acres, avec vacherie neuve, maison propre. Avec ou sans machinerie. 845-2872.

FERMETTE 23 ACRES, site enchanteur avec vue extraordinaire des montagnes et du lac MemphréMagog. Maison propre et chaleurreuse avec grange et garage. Prix en bas de l'évaluation 99,000$.
MARTINE CHAMARD 868-3000, 1-876-5039. La Capitale Estrie.

10 COMMERCES À VENDRE

2 COMMERCES DE RESTAURATION, Carrefour de l'Estrie, chiffre d'affaires de plus de 500,000$ et 250,000$ Excellents commerces.
RESTAURANT FAMILIAL avec **COMMERCE DE TRAITEUR**. Bonne condition..
BAR 50 places, centre-ville, bon bail.
BATISSE COMMERCIALE, 1,500 pi ca, peut-être vendue ou louée.
Imm. Affilié Rénald Fournier, courtier agrée, 564-1923.

BATISSE, TERR. 9,600 PI CA bar, resto, sur 2 étages, poss. de terrasse, disco sur 2 étages. Aucune hypothèque, cause: maladie. 2202 King Ouest. Tél: 563-6544, 562-0349.

10 COMMERCES À VENDRE

CANTINE avec bon chiffre d'affaires. Pas cher! 819-887-6652, 821-6656.

COMMERCE D'ENTREPOSAGE établi depuis 8 ans, 106 espaces, peu d'implication nécessaire. Région Sherbrooke. Gr. Ass. **IMM. SARTO RODRIGUE Bur: 565-7474. Rés: 569-6717.**

EAST ANGUS. Bar salon incluant bâtisse, terrain. Rentabilité sûre. Financement disponible. **MARCEL BELLAVANCE 566-6844.** Imm. Aff. R. Fournier ctr

FOND DE COMMERCE
à vendre, bijou en or et argent véritable, bijoux de costumes, 12 comptoirs pour kiosque, caisse enr., et accessoires divers. Jour: 566-2900, soir: 564-1845.

GARAGE 45X90, 5 p., avec logement 5 pces, Sherbrooke, à vendre avec ou sans équipement. Débosselage, 'frame' et mécanique. Tél: 563-4746 apr. 18 h ou rép.

SALLE DE BILLARD, 15 tables, aménagement neuf, décor et ambiance très chaleureux. Financement très avantageux. Peu de comptant. **DONALD ROY CTR 563-3000.**

LE GROUPE IMMOBILIER JACINTHE DUBÉ

YVES ROBERT
AFFAIRES COMMERCIALES

BOUT. DE CADEAUX - Décoration +++. Bon site. rev. appréciables.
HOTEL avec 6 sources de revenus. Prix pour vente rapide.
RESTAURANT renommé. Bon ch. aff. Bonne bannière.
RESTO avec station services. Touristique.
ROUTE de cartes postales avec clients.
GARAGE équipé pour débosselage, Fleurimont.
MANUFACTURE produits écologiques +++. Potentiel à l'exportation +++.
ÉBENISTERIE équipée et maison 4 c.c. Val.: 300 000$. Prix: 140 000$.
CUISINE SANTÉ, resto-bar. Rendez-vous des gens d'affaires.
SERRICULTURE, vente en gros seulement. Impressionnant.
BÂTISSE INSTITUTIONNELLE, locataire garanti, bail de 10 ans. Rev. 175 000$.
BÂTISSE INDUSTRIELLE, Longpré, 7 500 pi ca, location partielle possible.
BUNGALOW avec 2 commerces exploités depuis 25 ans. Établissez-vous.
QUADRUPLEX, nord, vocation commerciale, 7 pces à l'acheteur.
SIXPLEX - Johnville. Se paie tout seul. Capitalisez facilement.
3 TERRAINS COMMERCIAUX - King O., Ascot Corner, Brompton, site +++. Rock Forest.
TERRAIN COMMERCIAL - Face magasin Héritage, 5000 pi ca.
LOCAUX COMMERCIAUX industriels et à bureaux, 5000 pi ca et +. Tous les prix.
564-5000
10-27769

12 MAISONS DE CAMPAGNE

STOKE,
A louer, jolie petite maison, idéale pour 2 personnes, ch. élect., poêle comb. lente, 375$/ms. 563-1269.

14 BÂTISSES COMMERCIALES

COMMERCIAL-INDUSTRIEL
Fleurimont, rue Corbeil, à vendre ou à louer, 4500 p.c., avec grandes portes de garage et beaucoup de commodités pour plus de renseignements, 346-3073 (Jour), 829-0721 (soir), Clermont Caron

VAL-DU-LAC très bonne bâtisse, 30'x40' pour être déménagée. 346-8821 ou 842-2888.

18 CONDOMINIUMS À VENDRE

MAGOG, 2½
bord du Memphrémagog, piscine, sauna, tourbillon, prox., des services, 425$/sem. disp. 10 juill. Tél: 819-569-0030.

21 HYPOTHÈQUES

PRETONS 1ère et 2e hypoth. Achetons balance de prix de vente. Argent de particuliers.
AVONS PEUT-ETRE LA SOLUTION A VOS PROBLÈMES D'ARGENT
BADEAU & FILS ctr 564-1454

22 ARGENT À PRÊTER

ARGENT DISP. sur syst. de son, haute fidélité, T.V., vidéos, instruments de musique, caméras, armes à feu, bijoux, etc. **Libre ÈCHANGE Enr.: 822-3545.**

BERNARD BOULIANE COURTIER INC.
822-3393 1089 Conseil, Sherbrooke
POUR ACHETER OU VENDRE VOTRE PROPRIÉTÉ

25 OCCASIONS D'AFFAIRES | 25 OCCASIONS D'AFFAIRES

LE GOÛT DE L'EAU
CENTRE D'EAU PURE
FRANCHISE DISPONIBLE
VENTE DIRECTE OU DÉTAIL
A) Formation de départ 3 semaines, au niveau vente et produits
B) Rendez-vous qualifiés fournis
C) Formation hebdomadaire continue
D) Équipements de vente hautement efficace
E) Territoire régional exclusif
F) Produits exclusifs
G) Fabricant mondial, 69 ans d'expérience
H) Travail sur la route sur rendez-vous, doit posséder automobile
INVESTISSEMENT MINIME
MINI-FRANCHISE BRONZE - Investissement 100$. Possibilité de revenu de 60 000$ annuel.
MAXI-FRANCHISE ARGENT - Investissement 1000$. Possibilité de revenu de 100 000$ annuel.
SUPER-FRANCHISE OR - Investissement de 10 000$. Possibilité de revenu de 200 000$ annuel.
(819)477-5722
1-800-217-6710
25-27869

25 OCCASIONS D'AFFAIRES

BESOIN DE DISTRIBUTEURS
Pour clientèle établie et rentable
Informations: (418) 836-6097.

GAGNEZ JUSQU'A 346$
en assemblant nos boules de Noël à domicile. Pour informations, envoyez une enveloppe pré-adressée et timbrée à: Les Fantaisies de Noël, 2212 Gladwin Cr., suite 100, poste 2190, Ottawa, Ontario, K1B 5N1.

HOMME D'AFFAIRES recherche commerce d'entretien ménager ou nettoyage d'automobiles. Possibilité d'association. Ecrire à 233, 9e rang, Thetford Mines QC, G6G 5R6.

OCCASION D'AFFAIRE UNIQUE! Aucune investissement. Territoire protégé. Marché très important. Notre appareil rend désuet les échangeurs d'air actuels et coûte moins de 500$. Bâtissez votre équipe et faites en la vente et l'installation. Faites vite et choisissez votre territoire. Tél.: **842-4242.**

33 CHAMBRES ET PENSION - 3e AGE

CHAMBRE ET PENSION
3E AGE, ADULTES
tout compris. Inf: 566-2288 entre 11 h et 13 h et de 16 h à 21 h.

CITÉ FLEURIE (LA)
NOUVEAU
3½ pces avec tous les services. **Tél.: 822-4348.**

NORD. Belle chambre rénovée, toute meublée, à partir de 135$/m. tout inclus 40$/sem. Entrée privée. Près services. Autobus proximité. 846-1000.

RESIDENCE FONTAINE
2154 e avenue, ascenseur, surveillance 24 heures, 563-2307 ou 564-3124

RÉSIDENCE GORDON
105 GORDON
Studio, 1½, 3½ avec balcon eau ch., chauffé, électr. fournie pour personnes de 60 ans et +
564-1200

RÉSIDENCE POUR GENS 3E ÂGE
Chambres et pension excellente nourriture avec grand solarium, à partir de 550$. Au 401, 7ème ave. Nord. Tél.: **346-3194.**

41 APPARTEMENTS ET LOGEMENTS À LOUER

* * *
3½, 4½, 5½, chauffés, frais peints, stationnement.
615 McGREGOR
829-2273

* * *
RUE GRIMARD
ROCK FOREST. 3½, 1 mois gratuit, dans imm. de 6 log. récent.
566-8322

*** 4½ EST ***
Dans 8 log., récent. **564-3124**

1½, 2½, 3½, 4½, 5½
Vaste choix, bon prix. 346-3325.

1½, 2½, meublé, non chauffé, eau chaude fournie, 232$/m. Bail 3 mois et plus. APP. JEAN, 630 J.-Cartier N., 562-5320, 562-2181.

41 APPARTEMENTS ET LOGEMENTS À LOUER

1½, 2 PCES
Grands, propres. 715, 13e avenue nord. Meublés, ch., eau ch. 275$. Tél. 562-2727, 822-4308.

1½, 3½, 4½, 5½
PLACE ANNIE
NORD - PISCINE
Chauffés, eau chaude, meublés si désiré. 670 Mc Grégor app. 201. 563-4809, 564-1006.

1½ - 2½ TRES GRANDS
Nord. Meublés, chauffés, eau ch., concierge, buanderie. Très propre. endroit tranquille. Libres imm. & juil. **565-7978, 823-9347**

1½ - 3½ PCES
meublés, chauffés, éclairés, 295-355/ms. 2650 King Ouest 822-4308.

100 BONNES RAISONS
EST, 3½, 4½, 5½, endroit tranquille.. * . Daniel: 346-6555

1070 PAPINEAU 4½ pces, ch. eau ch., 390.$ 820-7616, 569-4642.
1550 BIENVILLE, 2 mois gratuit! 4½ ds 6 logs, 410$. 562-0706, 346-6869, 569-4642

41 APPARTEMENTS ET LOGEMENTS À LOUER

1025 À 1085
JARDINS FLEURIS (EST)
4½, demi s-sol. 389$
4½, sur étage. 404$
5½, 441$
chauffés, eau chaude
566-5161

1045 LACOMBE, EST
3½, 4½
Chauffés, eau chaude, meublés si désiré. Tranquilles. 346-2960, 829-1244.

105 LOMAS
3½, 4½ PCES - SECURE
ASCENSEUR-PISCINE
Rénovés, chauffés, eau chaude. Voisin PROMENADES KING. 563-3585, 564-1006.

109 WELLINGTON NORD
2½, 4½, s.-meublés, chauffés, eau ch. Libres imméd. **346-5711**

1615 Pl. Réjean
Rue sans issue, 4½ pces près CHUS, service autobus, 4 Saisons et accès par Brulotte. 822-8029. 564-7442.

MOTS CROISÉS

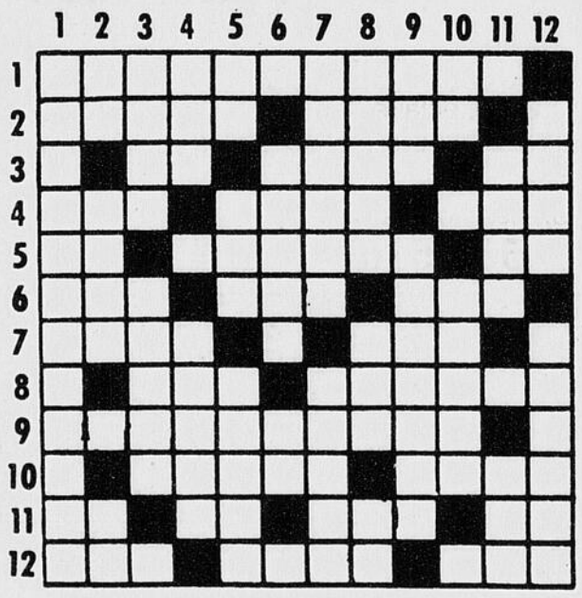

HORIZONTALEMENT

1- Esprit de coterie.
2- Qui aime à rire. - Prophète.
3- De la gamme. - Prophète. - Conj.
4- Centre du pain. - Non cuits. - Receuil de bons mots.
5- Pron. pers. - Bord, bordure (pl.) - Inf.
6- Patriarche. - Voir (Anglais). - Bière anglaise.
7- Foyer de la cheminée. - Enleva la vie.
8- Aller, en latin. - Parvenu dans un lieu.
9- Invasion, incursion.
10- Estonie, en eston. - Venues au monde.
11- Qui unit. - Saint. - Près de. - Il.
12- Indubitable. - Petite île. - Comté (abr.).

VERTICALEMENT

1- Natue de ce qui est criminel (pl.).
2- Inflammation des synoviales du poignet. - Petite île. - Toi.
3- Femme qui a un enfant. - Construit.
4- Ville d'Allemagne. - Division d'une habitation.
5- Route rurale. - Evenement fortuit. - Comme disent les Estoniens en parlant de leur pays.
6- Aller à l'aventure. - Saint.
7- Très grande inondation. - Lieu de refuge.
8- Prén. fém. - Choix. - Conj.
9- D'un verbe gai. - Du verbe savoir.
10- Deux voyelles. - Poil épais, doux et frisé.
11- Prince troyen. - Le Levant.
12- Vedette du cinéma. - Facultée de comparer.

SOLUTION D'AUJOURD'HUI: DANS LES PETITES ANNONCES

Le GUIDE des RUBRIQUES

VISA — MasterCard

Nous acceptons ces cartes. Pour payer votre petite annonce, donnez votre no de carte et date d'expiration.

SPÉCIAL
Tour d'horizon

IMMEUBLES
1 Propriétés - Bungalows
2 Propriétés à revenus à vendre
3 Maisons ouvertes
4 Bord de l'eau
5 Propriétés désirées
6 Maisons mobiles / roulottes à vendre
7 Chalets à vendre
8 Terrains à vendre
9 Fermes à vendre
10 Commerces à vendre
11 Commerces à louer
12 Maisons de campagne
13 Hôtels, motels
14 Bâtisses commerciales
15 Propriétés hors Sherbrooke
16 Propriétés à revenus désirées
17 Villégiature hors Québec
18 Condos

FINANCE
21 Hypothèques
22 Argent à prêter
23 Argent demandé
24 Collection
25 Occasions d'affaires
26 Comptabilité impôt

3e AGE
31 Centres d'accueil agréés
32 Familles d'accueil
33 Chambres et pension

LOCATION
41 Appartements et Logements à louer
42 Appartements à partager
43 Maisons à louer
45 Condominiums
46 Appartements désirés
47 Locaux à louer
48 Locaux demandés
50 Bungalows cottages à louer
51 Chambres à louer
52 Chambres et pension
53 Chalets à louer
54 Entrepôts - Garages à louer
55 Machinerie à louer
56 Bureaux à louer
57 Demande à louer
58 Divers à louer
59 Vacances - condos

DIVERS
60 Santé et relaxation
61 Voyages transport
62 Personnel
63 Perdu Trouvé
64 Non-responsabilité
65 Animaux à vendre
66 Articles de sport
67 Camping
68 Piscines
69 Bateaux et Yachts
70 Rencontres-Amitié
71 Divers à vendre
72 Meubles et électroménagers
73 Machinerie à vendre
74 Appareils photographiques
75 Collectionneurs
76 Vente de garage
77 Loisirs, chasse et pêche
78 Astrologie
79 Souhaits

MARCHANDISES
81 Machines à coudre
82 Vêtements à vendre
83 Antiquités à vendre
84 Terre de jardinage
85 Terre pour pelouses
86 Demande à acheter
87 Demande à échanger
88 Instruments de musique
89 Matériaux de construction
90 Équipement de bureau
91 Ordinateurs

EMPLOIS
100 Musiciens-groupes
101 Personnel demandé
102 Travail demandé
103 Vendeurs Vendeuses
104 Gardiens - gardiennes
105 Instituteurs - institutrices
106 Aides domestiques
107 Travaux domestiques
108 Travail à temps partiel

ÉDUCATION
121 Ecoles de conduite
122 Education - Instruction
123 Cours privés

SERVICES
140 Esthétique - Coiffure
141 Entrepreneurs
142 Garderies
143 Services divers
144 Déneigement
145 Réparations d'appareils
146 Déménagement
147 Cartes professionnelles
148 Paysagistes

VÉHICULES AUTOMOBILES
161 Bicyclettes à vendre
162 Tracteurs
163 Equipement de ferme
164 Motoneiges
165 Motocyclettes scooters
166 Remorques
167 Equipement à neige
168 Camions et fourgonnettes
169 Pièces d'autos et de camions
170 Autos à vendre
171 Autos à louer

AVIS AUX ANNONCEURS
Nos annonceurs sont priés de vérifier leur petite annonce le 1er jour de la parution. La Tribune ne se rend pas responsable pour plus d'une insertion d'une annonce erronée.

POUR PUBLICATIONS, CORRECTIONS OU CHANGEMENTS
564-0999

33 CHAMBRES ET PENSION - 3e AGE

33 CHAMBRES ET PENSION - 3e AGE

NOUVELLE ADMINISTRATION

RÉSIDENCE BROOKS

POUR RETRAITÉS

OCCUPATION IMMÉDIATE

bail au mois

- CHAMBRE PRIVÉE ET SYSTÈME D'ALARME INDIVIDUEL
- ASCENSEUR
- SERVICE AUX TABLES
- LITERIE ET MOBILIER INCLUS
- BUANDERIE
- PASTORALE
- COIFFEUSE
- SALLE DE TÉLÉVISION ET LOISIR
- SOINS INFIRMIERS
- SERVICE DE MÉDECIN
- SERVICE DE PHARMACOLOGIE

* Prix à partir de **525$**

INFORMATIONS: LEONARD GODBOUT **822-0330**

SOUS LA GARDE DE **Sentinel**

55, RUE BROOKS SHERBROOKE

33-28132

41 APPARTEMENTS ET LOGEMENTS À LOUER

BANQUE DE LOGEMENTS SERVICE GRATUIT

NORD	346-0833
OUEST & CENTRE	823-0012
EST	829-1244
LENNOX	822-0763
MAGOG	847-0314
AUTRES SECTEURS	564-1006

PROMOTION DE LA SEMAINE

Spéciaux sur location de meuble

41-27714

41 APPARTEMENTS ET LOGEMENTS À LOUER

1140 ELGIN, nord, grand 4½ luxueux, ds 6 log., comme neuf, libre imm. 346-4225.

115 FRONTENAC, 2½, 4½ s.-meublés, chauffés, eau ch. Libres 1er juillet. 346-5711

1205-1225 J. FLEURIS 3½, 4½ PISCINE - EST TRÈS MODERNES

Meublés si désiré. **VOISIN ECOLE, AUTOBUS, PARC.** 564-7095, 563-5967, 829-1244.

12e AVE NORD, près Terrill, 4½ modernes, balcons, tranquille, chauffés, eau ch. Prix d'aubaine. 820-7420.

12E AVENUE NORD, ds quadruplex, 4½ pces, 1er étage, 2 c. c., salon double, remise, 395$/ms non ch. **562-1424**

1345-55 KINGSTON Logement subventionné. Beau grand 4½, dans l'Ouest. Prix selon vos revenus. **566-5161.**

Étudiants (e)-CEGEP rue St-Michel

3½ 260$ eau chaude fournie

3½ 340$ chauffé, eau chaude fournie

4½ s-sol 355$ chauffé, eau chaude

4½ étage 370$ chauffé, eau chaude

4½ étage 395$ chauffé, eau chaude, éclairé

À quelques minutes du CEGEP. Possibilité d'un bail de 10 mois. Peut avoir semi-meublé ou meublé avec un petit supplément.

Appelez-nous sans frais

566-5161

41-27514

41 APPARTEMENTS ET LOGEMENTS À LOUER

1115-1135 J. FLEURIS EST - CHAUFFÉS

3, 3½, 4, 4½, eau chaude, meublés si désiré. **FACE ÉCOLE, PARC, DEPANNEUR, AUTRES** 823-1273, 820-0181, 829-1244, 563-4359.

41 APPARTEMENTS ET LOGEMENTS À LOUER

1400 KINGSTON pr. Univers., 4½, ch., eau ch., s.-meublé ou non, prix imbattable, libre 28 juin. Tél.: 346-4225.

150 CANDIAC

NORD, près Carrefour, 3½, 4½, 5½, chauffés, eau ch. Près des services, serv. autobus. **PROMOTION SPECIALE 823-1537**

COMBATTEZ LA RÉCESSION

3 - 3½ - 4 - 4½ - 5½ PCES

Rénovés et impeccables

1324 Place Quintal 564-7442 app. 108 566-2829

C BEAU, C GRAND, C'PAS CHER!

41-14279

Piscine **PLACE McGREGOR**

GRANDS LOGEMENTS eau chaude fournie, meublés si désiré. Service de conciergerie. Piscine. Voisin parc.

PROMO AOÛT-SEPT.

Nord 3½-4½-5½

745 McGREGOR, app. 301 820-0448 564-1006

41-24013

910 DES BLÉS

3-3½ semi-meublés, chauffés, eau chaude fournie

4-4½-5 chauffés, eau chaude fournie

2 mois gratuits

Occupation immédiate et 1er juillet

565-7201

41-27338

SPACIEUX 3½ - 4½ 5½ Repeints à neuf

LE CANTON 944, Ch. Thibault app. 205

TRÈS GRAND SPÉCIAL pour bail 1 an

563-3573 564-4080

41-25099

SPACIEUX 3½-4½-5½ chauffés, eau chaude fournie, frais peints

820-7189 564-4080

LE PÉLICAN 1825 Belvédère sud # 103

TRÈS GRAND SPÉCIAL pour bail 1 an

41-25097

41 APPARTEMENTS ET LOGEMENTS À LOUER

151 KING OUEST 4½ chauffé, eau chaude, poêle inclus, 345$/mois. 3½ poêle inclus, 310$/mois. 569-7365.

155 LOMAS 1½, 3½ pièces, meublés, eau chaude. **563-9175, 821-6681**

1580 BD ALEXANDRE

3½-4½, meublés si désiré, entrée lav.-séch. Entièrement rénovés. Prix avantageux. Tél.: 565-8068, 823-0012, 564-1006.

1585 bd ALEXANDRE

Gr. 4½, chauf. écl. eau ch. fournie. 410$. 1 mois gratuit. 564-7074, 820-4594, 563-5639.

1595 GOYETTE, 3½, 4½, 5½, libres, 290$ et +, ch., eau ch., meublés ou non. Tél.: 829-9126, 569-6634.

1616 LAROCQUE 4½ pces, chauffé, eau chaude. **Tél.: 569-1636.**

1630-40 BOUL. ALEXANDRE

grands 4½ pces, imm. 6 log. tous services compris. 346-7064, 569-3072

1666 CHAGNON (OUEST)

4½ chauffé, eau chaude, 386$. **Tél.: 566-5161.**

1671 LEDOUX 4½, chauffé, eau ch., porte patio, 300$. Tél.: 565-4866, 822-8872.

1672 LEDOUX - 3½

Dans l'ouest, 358$ chauffé, eau ch., électr. **Tél.: 566-5161.**

1775 GOYETTE

4½, ch., eau ch., libres imm. Intercom à l'entrée. **Tél.: 562-2781, 346-7898.**

178 WELLINGTON NORD

1½, 2½, 4½, chauffés, eau chaude. Libres juillet et sept. 346-5711 ou 829-2163.

18 WELLINGTON NORD

2½, 5½, semi-meublés, chauffés, eau ch. Libres juillet et sept. Tél.: 346-5711.

1905 GOYETTE, 3½, meublé, s-meublé, ch., eau ch., électr., libre imm. **346-1354.**
1545 LEDOUX, 5½, ch., eau ch., stat. **563-0997.**

1945 GOYETTE (OUEST)

5½, 357$
4½, 326$
3½, 283$
chauffés, eau chaude
566-5161

1 A 2 MOIS GRATUIT

CHUS

EST. Près église, centre d'achats, autobus et école. **3½, 4½.** Tél. 566-2016, 562-1457, 829-5644.

1c.c.-2c.c.-3c.c. RÉSIDENCES OXFORD LENNOXVILLE

Meublés ou non, grands logements. Paysager, tranquille.
96 OXFORD CR. 821-9912
94 OXFORD CR. 564-0106
92 OXFORD CR. 822-8946
103 OXFORD CR. 822-0763
BUR. 564-1006

1er DECEMBRE

2½ rue Brooks, centre-ville, 269$, chauffé, eau chaude. Tél.: **566-5161.**

1er JUILLET 290$ - 320$ 3½, 4½

1775 CHAGNON. Log. chauffés, eau chaude fournie, circuit d'autobus près d'immeuble. Près de tous services. **566-5161.**

1er JUILLET 3½, 4½, 5½

Beaux logs., endroit tranquille. Besoin d'un concierge sur place. Pour info.: 566-5161.

1er JUILLET 320$ - 365$ 4½, 5½

875 TESSIER. Log. chauffé, eau chaude, concierge sur place. Pour inf.: **566-5161.**

1er JUILLET 4½, sous-sol: 375$ 4½, sur étage: 390$

1475 BD ALEXANDRE, gr. log. chauffés, eau chaude fournie. Endroit tranquille. Concierge sur place. **566-5161.**

1er JUILLET 4½: 395$ - 5½: 460$

1410 LAROCQUE. Log. chauffé, eau chaude, gr. log. Concierge sur place. Pour inf.: **566-5161.**

1 MOIS GRATUIT 3½, 4½, 5½ - EST

Meublés si désiré. Rue Lacombe. 563-4303, 563-4621.

822-0498

3½ 4½ 5½ pces

LE PANORAMA

chauffés, meublés ou non, piscine intérieure

Immeuble en béton

900 Place Desormeaux suite 109

564-1006

41-23055

APP. DESJARDINS BELVÉDÈRE

GRANDS SPÉCIAUX

3½ - 4½ 5½ PCES

Près écoles primaire, secondaire, Université. Site paysager. Salle communautaire pour les aînés.

77 Belvédère, Lennoxville 823-5336 564-4080

41-25095

41 APPARTEMENTS ET LOGEMENTS À LOUER

1er JUILLET 950 PAPINEAU

4½, 5½, 6½ pces. Beaux et grands log., chauffés, eau chaude fournie. Possibilité de louer log. immédiatement. **Info.: 566-5161.**

1er JUILLET VIEUX NORD 4½: 335$

Chauffés, eau ch. fournie. Petit imm. de 6 log. Endroit tranquille. Concierge sur place. **566-5161.**

1er SEPTEMBRE 3½, 4½, 5½ pces, près de l'Université. Meublés si désiré. **RÉSERVEZ MAINTENANT.** Rendez-vous 2065 BELVEDERE SUD. Tél. 346-9881.

1 MOIS GRATUIT, 4½

Aussi 3½, petit bloc, espaces verts, 1 à 2 balcons. 823-9618

1 MOIS GRATUIT, 4½

Nord, peinture, tapis neuf, entrée lav.-séch., tranquille. 563-3874

1 MOIS GRATUIT - 3½ PCES
Sur King, coin boul. Queen, eau ch., entrée lav.-séch.: 250$/mois, libre imm. **820-1205/820-0487.**

1 MOIS GRATUIT - OUEST 3½ pces avec pce de rangement, haut de duplex, gr. patio, idéal pr couple ou personne seule, libre imm. 565-2691.

1 MOIS GRATUIT

4½, électricité eau ch. et chauffage gratuits, entrée lav.-séch., frais peint, stat. avec prise. Inf.: 6806, Fontaine app 4, Rock Forest, 864-7148.

1 MOIS GRATUIT
4½-5½ ROCK FOREST, dans 4 log., eau chaude fournie, stores inclus. Libre 1er août. Tél.: **864-6891** après 18h

1 MOIS GRATUIT

4½ OUEST. **Bois franc,** rénové, 411$. Rue St-Louis. **566-5161.**

1 MOIS GRATUIT

4½ pces, rue St-Pierre, propre, tranquille, bois franc, 290$, poss. chauffé. 563-2875.

1 MOIS GRATUIT 5½ pces, rue Kingston. 463$. Dans l'Ouest. **566-5161.**

1 MOIS GRATUIT
761 Ste-Famille, 928 St-Louis. Grands 4½, chauffés, eau chaude fournie. Près de tous services et vieilles écoles. **569-9380, 822-7144**

1 MOIS GRATUIT
EST, 3½ neuf, entrée lav.-séch., stores inclus. Soir: **565-5261. Jour: 562-3490, 829-3533.**

★ 1 MOIS GRATUIT ★
Quart. Univ., 4½, 1er ét., ch. eau ch., petit bloc. 465$. 829-3911

1 MOIS GRATUIT

Richmond, rue Manning, 4½: 357$; 5½: 414$, libres 1er juillet. 2½ libre iméd., semi-meublé, avec services: 289$. 826-2456.

1 mois gratuit ROCK FOREST

Grands 4½, 5½ pces, eau chaude, près du futur Wal-Mart, 4816 Gaspé. 823-1063.

1½ PCE et 3½ pces, meublés ou non, libres imm., 2 min. du cégep. Tél.: 565-1377

1½ STUDIO meublés, stat., près Université, libres imm., août et sept. 563-8205.

1 X 4½ DUPLEX

Secteur universitaire, très grandes pces, chauffés, eau chaude. Tél.: 564-2196, 563-1348.

2½ & 5½ PCES. Secteur universitaire. Tél.: 346-1254

2½, 3½, 4½, 5½ CHAUFFÉS

EST. Eau chaude, meublés si désiré. **VUE PANORAMIQUE.** 1010 PAPINEAU. 822-1621 ou 829-1244.

2½, 3½, 4½, 5½ PCES.

OUEST, beaux & grands logements chauffés, eau chaude, meublés si désiré. Bonne insonorisation, vacuum, système d'intercom. 346-7898.

2½, 3½, 4½, 5½

Vaste choix, bon prix. 346-3325.

2½, 3½, 4½ CENTRE-VILLE

Meublés, ch., eau ch., buanderie. Prix compétitifs. Près tous serv. 562-3980, pag: 829-8608.

2½, 3½, 4½ PL. TERRILL

EST, près CEGEP, voisin parc. Chauffés, eau chaude, meublés si désiré. 563-9548, 829-1244, 564-1006.

2½, 3½ OUEST
près centre, frais peints, meublés ou semi-m., ch. eau ch., buanderie, stores, imm, août. 564-6015

2½, OUEST
Chauffé, eau chaude, éclairé, 300$/mois. Tél.: 846-3690

2½, RUE ALEXANDRE

meublé, chauffé, éclairé, 290$. Tél.: 822-7876, 514-866-2282

appartements **Le Saint-François**

1½ - 3½ - 4½ 5½ PCES

— éclairés, chauffés, eau chaude.
— construction béton
— ascenseur.

85 BOWEN NORD SHERBROOKE 562-4773

41-26695X

Les Appts **Concorde**

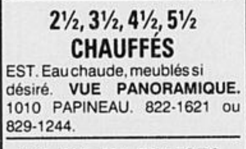

3½ - 4½ - 5½ PCES

Idéal personne retraitée ou pré-retraitée. Centre-ville, 40 rue St-François Nord.

566-0025 565-2630

- Bâtisse béton
- Ascenseur
- Grand balcon
- Bain tourbillon
- Salon social
- Chapelle

41-24134

LES JARDINS HAUTERIVE

1½ - 3½ 4½ - 5½

566-4343

Pour une meilleure qualité de vie!

Info: Francine Paquette, gérante

41-26844X

41 APPARTEMENTS ET LOGEMENTS À LOUER

2 - 2½ - 3½ - 4½ - 5½
Secteurs Nord et centre-ville: Short, Cathédrale, Brooks, coin King/Alexandre, coin King/Québec. **820-2286** ou **346-4704.**

2½ - BEAU, GRAND dans l'Est, meublé, chauffé, éclairé, libre imméd. 335$/mois. 564-6822

2145 GALT OUEST

Secteur universitaire
1½ meublé, tout compris
concierge, buanderie
821-2151

215 MURRAY

3, 4½
Immeuble récent, ascenseur. 846-4826, 562-6884, 829-1534.

2475 BEAUDRY (NORD)

4½: 445$, ch., eau ch., élect. **566-5161**

250 PRECOURT LE MONTANA VUE SPECTACULAIRE 3½, 4½, 5½, NORD

près Carrefour et de tous les services de la rue King, immeuble paisible et impeccable. Le 5½ loué avec air climatisé. **Tél.: 563-0491**

2600 KING OUEST: 1½, 3½ pces, meublés, chauffés, eau chaude. **190 WILSON:** 4½ pces, foyer. **569-1636.**

2775 GALT O LE PALMA

Secteur Univ., **1½, 3½, 4½, 5½,** eau ch. fournie, près de tous les services, immeuble impeccable. **Tél.: 563-7087.**

2909 GERVAIS pr. Univer., 4½ comme neuf, ds 4 log., secteur paisible, gr. terr., impecc. Tél: 346-4225.

2½: (295$)
Rue Lincoln. Meublés, chauffés, stat. Ap. 18h: 566-5490, 823-6529

2½ DANS L'EST
grandes pces, chauffé, eau ch., buanderie, asp. central, tranquille. Tél: 562-3175.

2½ EST,

semi-meublé, ch., entr. lav.-sech., eau ch., écl., stat. libre imm. Tél: 566-8932

2½ EST, TRÈS GRAND dans triplex, meublé, non chauffé, frais peint avec stat. 265$/mois. Libre imméd. 564-3967

2½ GRAND, s.-meublé, chauffé, eau ch., 1059 King O., rénové à neuf. Libre juillet. 565-0301

2 MIN. CEGEP

3½ meublé ou non. Mois gratuit **563-3903, 346-1030**

2 MOIS GRATUIT - EST, 4½
Moderne, insonorisé, très grand terr., stat.: 350$. **820-8546.**

★ 2 MOIS GRATUITS? ★
Nord, const. 90, gr. 5½, bain tourbillon, asp. central, esp. rangement, cabanon arr. Libre juillet. 514-358-9476.

★ 2 MOIS GRATUITS ★

WAL-MART

ROCK FOREST, près centre d'achats, autobus et église. **3½, 4½, 5½.** Tél. 822-2378, 820-0299, 564-3046, 829-5644.

2½ PCES, COMME NEUF
Meublé, chauffé, éclairé, près tous services. **563-2595.**

2½ PCES, meublé, chauffé, élect., balcon, buanderie. Rue Galt Ouest. 564-3124

2½ PCES, NORD
1033 King Ouest. Tranq. Vue sur Lac Nation. Ch. eau ch., meub. si dés. 315$. **346-9022, 868-9754**

2½ PCES, nord près Carrefour, 235 Pl. Candiac, ch., meublé. 305$/m. 822-1012, 566-6210.

2½ PCES, semi-meublé, eau chaude fournie. Près de l'Université. **SPÉCIAL ÉTUDIANTS,** à partir de **220$ PAR MOIS.** Michel Charest, cell. 822-7621, rés. 821-0191.

2½ PCES tout fournis, 300$ par mois. 4½, 355$, chauffé, eau ch. Poss. mois gratuit. Soir: 346-3173, 846-3693

2½ SEMI-MEUBLÉ, chauffé, eau ch. 470, 10e ave Nord, libre juil. 564-1712

2½ à 5½ À PARTIR DE 200$ dans tous les secteurs 564-1006, 562-8356

*** 3½: 320$/MOIS ***
815 Papineau, s.meublé, chauff., eau chaude. 563-5260/823-0168

3½, 121 4E AVENUE près hôp. St-Vincent, meublé ou semi-meublé. Tranquille. **826-5793**

3, 3½, 4, 4½-EST

Coin 13e Ave, face Brasserie Fleurimont. Prix exceptionnel. Chauffés, eau chaude. **1321 Pl. Quintal. 820-0955, 563-4621.**

3½, 4½, 5½, DE LUXE,

Près du Carrefour et des services. Libres immédiatement. Après 18h: 566-0608

3½, 4½, 5½ LA FORTERESSE

Logements avec **MEZZANINES,** chauffés, eau chaude. 563-4621, 822-0333.

3½, OUEST, (8 LOG.)
Semi-meublé, ch., eau ch., éclairé, frais peint, grandes pièces éclairées. Près des services, tranquille. Libre 1er juillet. 350$. Tél. 566-8764, 346-1737.

Le Madrid

ROCK FOREST

3½ 4½ 5½

Chauffé, eau chaude, piscine, service de conciergerie

Promotion spéciale en cours

823-8778, 564-1078 564-0562, 821-4974

Sous la garde Sentinel

41-27047

NORD

SPÉCIAL DERNIÈRE MINUTE

4½ - 1 mois gratuit

Prix escompté 390$/mois

Secteur résidentiel, tranquille. Poêle, réfrig., chauff., eau ch., élect., stat. fournis. Autobus 1-2-4-5-8 et services. Aussi 3½ et 5½ avec très belle vue.

540, RUE MALOUIN 565-2441 41-27004

2455 Prospect

Studios, 2½, 3½, 4½, 5½

voisin du golf

le Bonaventure

Immeuble de prestige en béton, piscine, garage, etc.

821-2463 564-1006

41-12369

41 APPARTEMENTS ET LOGEMENTS À LOUER

3½, 4½, 5½ NORD CHAUFFES-EAU CH. PRIX EXCELLENT

Négociez sur place. Chauffés, eau chaude, meublés si désiré, stat. supplémentaire disponible. 640 McGregor. Tél. 566-7728, 564-1006

3½, 4½, 5½ NORD PISCINE

Eau chaude, meublés si désiré. Voisin par Viger. 745 McGregor. 820-0448, 564-1006.

3½, 4½, 5½ OUEST LOG. RENOVES 1555-1580 DORVAL

OUEST, tout compris, meublés si désiré. Rue sans issue. **823-0012, 563-5172**

3½, 4½, A VOIR

chauffés, eau ch. fournie, frais peints, tuile neuve, rue sans issue, près d'un parc. Au 725 Place Desormeaux. Libres imm. Tél.: 823-2545 ou 823-9605

3½, 4½, BROOKS, chauffés, bois franc. Jour: 569-9725, soir: 563-5351.

3½, 4½, EST, 240$ à 315$. Libres imm. Pl. bois franc, entrée lav.-séch., stat. 346-9216

3½, 4½, GRANDS ENDROIT SECURITAIRE

NEUFS, près carrefour. Ascenseur, meublés ou non. 635 McGregor, 566-7728, 564-1006.

3½, 4½, OUEST, frais peints, entrées lav.-séch., ventilateur, puits de lumières. Libres imméd. 843-9605, 569-6555.

3½, 4½ CHAUFFÉS LOCATION CENTRAL-EST

Eau ch., arrière 4 Saisons. Meublés si désiré. 980 DES PAYSANS, 822-8994, 564-1006

3½, 4½ GRANDS AVANTAGEUX PROMOTION SPECIALE

Eau chaude fournie. Meublés si désiré. 685 McGregor. **563-6632, 564-1006.**

3½, 4½ PCES, chauffé, eau chaude, meublé si désiré, situé Ouest, PL. BERGAMIN & rue LEDOUX. **346-7898**

3½, 4½ PCES CENTRE-VILLE. Semi-meublés, neufs, très propres, tranquilles. Bail de 6 mois. Prix: 250$ et 325$. Pour info.: 562-2268

3½, 5½ FACE CARR. ESTRIE

432 McCREA, 6 LOGEMENTS modernes. 565-2094, 564-1006

★ 3½, CENTRE ★ CAMIRAND

2e étage, ch., eau ch., élect. fournie, entrée lav./séch., semi-meublé si désiré: 350$. 569-5294

3½, EST

Coin King et 8è ave. nord, près tous services, eau ch. 562-4389

3½ - 4½, SECT. CEGEP
Chauffés, écl., eau ch. fournie, meublés si désiré. **820-2518, 820-8622**

3½-4½-5½, situés 1655, 1800 et 1930 Goyette. Chauffés, eau ch., élec. fournie. Très bas prix. Pour info: 821-0269.

3½-4½

Ouest. Rénovés à neuf, chauffés, eau ch. Meublés ou non. **346-9410, 565-8735**

305, 13e AVE N. 2½, 3½, 4½, 5½ GRANDS EST, PRES CEGEP

Hôpitaux. Meublés si désiré, tout compris. Près services. 822-2059, 829-1244.

320 DES JONQUILLES 3½, 4½ PCES - EST SPÉCIAL

Chauffés, eau chaude, meublés si désiré. 822-1952, 829-1244.

32 BOWEN NORD. 1½ chauffé, meublé, stat. 280$/mois. Tél. 569-5456 ou 564-7889

3½ CENTRE VILLE

A partir de 300$ rénové, chauffé, eau chaude, semi meublé. 823-2434, 564-6444.

3 P.- AUBAINE

chauf., eau ch., élect. Près tous serv. 325, 13e Ave. **LE MANOIR** A voir. 820-7529.

3½ PCES,
305$, ch., eau ch., quartier Est, coin Terrill et 12e ave. Pour visiter: 564-5177, 565-8460.

3½ PCES, OUEST Près Université, rue **GAUTHIER.** Très propre. Libre. **569-4977.**

3½ PCES, SEMI MEUBLÉ
pl. bois franc, 245$/mois, 1 mois gratuit, 121 Ball. 566-4758

3½ PCES 623 CONSEIL chauff., écl., eau ch., près hôpitaux et Cégep: 325$. 820-5075.

3½ PCES chauffé, eau chaude, const. béton. 250$ & 275$. 346-2117, 569-4943.

3½ PCES OUEST. Super grand, moderne avec piscine, entrée lav.-séch. Tél.: 346-9881.

3½ PCES secteur ouest, semi-meublé, chauffé, eau ch., 360$. Tél.: 822-2863

3½ PCES semi-meublé, non chauffé, non éclairé, entrée lav.-séch., 250$ par mois, libre imm. 565-1934

3½ PCES

Semi-meublé, très bien situé. Vue splendide. 820-4190.

3½ sous-sol: 290$
3½ étage: 320$
4½ étage: 370$
5½ sous-sol: 455$
Chauffés, eau ch. fournie, frais peint, près Galt est, centre-ville, école, parc, arrêt autobus. Quartier tranquille, etc. 822-1671.

3½ VIEUX NORD/CENTRE semi-meublé, chauffé, eau ch., plancher vernis, 562-6882

4½, 3½, bord de l'eau, villégiature, super rabais, balcon, refait à neuf. 563-3097.

4½, 5½, Prince-Ruppert, dans quadruplex style condo, ultra-moderne. Libres juillet. 822-8029, 564-7442.

4½, 5½ PCES, NEUFS. Près Wal-Mart. Grands, modernes. Endroit tranquille. **564-7656.**

4½ EST,
ch., eau ch., paisible et propre, aucun ménage à faire. **566-4802**

RUE MÉSY

3-4 pces

piscine int.

566-0990

41-27330X

NORD

rue Lomas

2 - 3 - 4 pces

élect. payée, piscine.

566-4964

41-27329X

41 APPARTEMENTS ET LOGEMENTS À LOUER

4½, OUEST CHAGNON
près Dunant, bloc 8 log., ch., eau ch., moderne, grand: 385$. Pl. Bergamin, 3½ ch., eau ch.: 300$, grand, demi sous-sol **346-7873.**

4½, OUEST

Dans quadruplex, rue Kingston. 823-0012, 564-1006.

4½, OUEST

Petit immeuble, chauffé, eau chaude, meublé si désiré. 925 Jogues. 823-0012, 564-1006.

4½, OUEST

Secteur tranquille, dans quadruplex. 823-0012, 564-1006.

4½-3½, PETIT BLOC

1 à 2 balcons. 1 mois gratuit! Références. 3½ meublé. 823-9618.

4½ - 5½ RÉDUCTION

Nord, chauffés, à partir 360$. 205 Candiac, app. 1. 821-3772

4½ - OUEST

Ch., eau ch., s.-meublé, prix compétitif. 562-4389, 563-3753

430 12e AVE NORD, EST

4½, ch., eau chaude, près des services, frais peint, rénové. 346-7252 ou app. 7; 820-2042.

475 LAVIGERIE

Secteur est, 2½, 3½, 4½, endroit tranquille, clientèle de choix, chauffés, eau ch., entrée lav.-séch. Libres 1er juillet. Tél.: 566-8301, 564-7906, 820-0179.

4½ CENTRE-VILLE, libre 1er juillet, 315$/mois non chauffé. 566-4363 Mme Robidas, lun. au ven. avant 16h.

4½ CHAUFFÉ eau ch., 470, 10e ave Nord, libre juil. 564-1712

4½ EST - DANS 4 LOG.

Récent, près auto. et 4-Saisons. Libre imm. 822-3202/822-4704

4 MIN. UNIVERSITÉ

chauffé, eau chaude.
4½ pces, dans triplex, lav.-séch. fournies, endroit propre et tranquille. Tél.: **564-2187**

4½ NORD rue BUCK, dans unifamiliale, luxueux, endroit tranq. 1 mois gratuit 563-6524

4½ OUEST

345$/mois. 1 disp., eau ch. et chauff. compris. Asp. central, circuit d'autobus, concierge rés. **Inf.: 566-4784 ou 820-6538.**

4½ PCES, 265$. Immeuble récent, moderne, espace vert, stat., casier extér. Références exigées. 563-1150

4½ PCES,
342$/ms, ch., eau ch., très grand, 1er août, rue Chagnon. Tél: 829-3837.

4½ PCES, 475, 7e AVENUE NORD

dans 6 log., 425$/ms. Rabais de 10$. Juillet gratuit. Réf. requises. 346-9466, 842-4511

4 PCES, chauffé, eau chaude, 2e étage, bois franc, tranquille, près Place Belvédère. 849 Belvédère sud. 1er mois gratuit. 569-3025

4½ PCES, EST

log. 1ère qualité, disp. imméd. Inf.: 566-8255.

4 PCES, non chauffé, eau ch. fournie. Situé rue McManamy, endroit tranquille. Après 17h: 846-4439.

4½ PCES, OUEST, rue Kingston ch., eau ch., pl. bois franc, stat., libre IMM. 1 mois gratuit. Tél.: 563-8205.

4½ PCES,
près Cégep, rue St-Michel. Tél: 823-8018.

4½ PCES - LUXUEUX
Grand et récent, 2e étage, entrée privée, 5 log., prop. occupant. Ouest - Ascot. 981 de l'Habitat. Libre août. Bon prix. 563-0181.

4½ PCES. Super grand. **OUEST.** Autobus à la porte. Près de tous services. **LIBRE JUILLET.** Tél.: 346-9881.

4½ PCES
1 mois gratuit. Près Hôtel-Dieu & centre-ville. Tél.: 346-7004.

4½ PCES 285 SHORT chauffé, éclairé, eau ch., pl. bois franc: 375$/mois. 820-5075

4½ PCES
Au 1689 Ledoux. Chauffé, eau chaude, beau log. frais peint. 395$/mois. Tél.: 846-3690

4½ PCES CENTRE-SUD
S.-meublé, frais peint, ent. lav.-séch., avec galerie. 346-5514.

4½ PCES chauffé, eau ch., semi-meublé, près des services, piscine, 410$ par mois. Tél.: 563-6780

4½ PCES chauffé, eau ch. fournie, très grands, très propres, quartier nord. 562-5344.

4½ PCES

FLEURIMONT. 390$. Moderne, paisible. 566-7699, 820-2863.

✓

4½ PCES VIEUX NORD,
bois franc, frais peint, chauffé, libre imm. 821-9232, 346-2083

4½ près centre ville Tranquille, spacieux, entrées lav.-séch. ch., eau ch., prélart neuf, stores inc. Juillet. 564-6015

4½ PRÈS DU CÉGEP
Coin Terrill et Kennedy Nord, moderne et grand, poêle et réfrig. incl. si désiré. Tél.: 821-8358

5½ DOMAINE FLORAL

Style condo, très luxueux, libre immédiatement. Tél.: **346-0128.**

5½ NORD rue Paul Desruisseaux, poêle, réfrig., laveuse, sécheuse, lave-vaisselle, micro-ondes et stores fournis, 545$/mois. Disponible imméd. 821-3517 ou 569-5926 poste 16.

5½ PCES, 285 SHORT, chauffé, éclairé, eau ch. pl. bois franc: 460$/mois. 820-5075.

5½ PCES, chauffé, eau chaude, situé Ouest, PL. BERGAMIN. Tél.: **346-7898.**

5½ PCES, très grand, moderne. **OUEST,** rue **ANDRÉ.** Libre imméd. Rendez-vous: 2065 Belvédère sud, **346-9881**

★ 5½ PCES ★
Duplex, 121 Léger, 1er plancher, moderne, remise, cour arrière. Libre imméd. 566-8690.

5½ PCES très grand, R. Forest, 10 min. auto de Univer., autobus à la porte. Juil. août, sept. 821-3915, 847-4582, 565-2846

5½ STYLE CONDO. Secteur Seigneurie de Bellevue. 991 de l'Habitat. Tél.: 566-8876, 566-8753

5½ À SOUS-LOUER 2 mois gratuits, Ouest, 1er ét., 495$/mois tout inclus. 822-0856.

6½, 3½, rénovés, rue Montréal, semi-meublés si désiré, eau chaude, chauffage & électr. fournis, 600$ & 375$/mois. Libres imm. **346-3114.**

6½, 5½, 4½, 2½

Secteur Universitaire, Fleurimont & centre-ville. Tél.: 823-6284.

614, 12e AVENUE NORD 3½ PCES

semi-meublé, entrée lav.-séch. 330$. Tél. 820-4594, 564-7074.

6 PCES, 2 étages, gande cour, 335$/mois. Rue Québec (nord). 562-2935.

JOHANNE GRENIER

565-8181

1 er agent vendeur succursale Sherbrooke depuis 7 ans consécutifs.

3e meilleur vendeur au Québec (1300 agents) au 31 décembre 1993

8 ans d'expérience dans le domaine résidentiel, multifamilial et commercial. **22758**

La Capitale Estrie courtier inc.

41 APPARTEMENTS ET LOGEMENTS À LOUER

6 PCES, avec cave et garage. 4537 King E. Très propre, libre imméd. 550$/mois. 562-0567.

75 FRASER 4½ pces, chauffé, eau chaude. Tél.: 829-5786, 569-1636

865 WALSH

3½, 4½ pces, chauffés, eau ch., libres imm. 823-0170, 346-7358, 564-3051

875 VEILLEUX
3½, 4, chauffés, eau chaude, piscine ext., stat. Libres juillet et sept. 346-5711, 822-1096

880 COURCELETTE grand 4½, 420$ tout compris. Garage 22x12, 125$. Pour visite: 821-2806 ou 820-0799.

938 CARMEN 5½ pces, 363$/mois, 3 ½ pces, 282$/mois, petite maison, non-chauffée, 820-2791

945 et 975 QUATRE-SAISONS

VOISIN GALERIES QUATRE-SAISONS. 3½, 4½, 5½, chauffés, meublés si désiré. 820-8308, 562-4522, 564-1006.

950 PORTLAND, vieux nord, pr. Cégep, gr. 3½ luxueux, libre imm., s.-meublé ou non. Tél: 346-4225.

963 FÉDÉRAL

très grand 4½ pces, non chauffé, refait à neuf, planchers bois franc, libre. Tél.: 569-8476

985 STE-FAMILLE, 3½, chauffé, eau chaude, près de tous services. Tél.: 822-1600.

991 McMANAMY
(PRES UNIVERSITE)
Studio, 305$
chauffés, eau chaude
566-5161

999 PERRY 5½ ch., eau ch., ds 6 log., 2e étage, s.-meublé ou non. Tél: 346-4225.

A 600 METRES
du Cégep, grands 4½, 5½, à prix spécial. 849-7738.

A LOUER, AUBAINE! EST, 4½, disponible. Jour: 822-3839. Soir et fin de sem: 566-5152.

A OKIMUK 3½, 4½, 5½, 6½ GRANDS

PL. MARQUETERIE/GARAGE
Chauffés, eau ch., piscine. Meublés si désiré. Tél.: 829-2571, 564-1006

APP. CHRISTIAN

3 - 4 PCES / EST
Près CHUS. Chauffés, eau ch. Bien situés, 1303 Pl. Quintal. Service personnalisé. 346-7064, 566-7210

APP. DU PLATEAU

FACE AU NOUVEAU PALAIS DE JUSTICE
1½ - 2½ PCES
meublés-chauffés-éclairés
821-0603

APP. GALT

SECTEUR UNIVERSITAIRE
3½, 4½, 5½ pces, eau ch. fournie, meublés si désiré. 2725, 2705 et 2755 Galt Ouest. 563-1348, 564-0772.

APP. LE CONCORDE

A partir de 300$
3½, 4½, 5½ pces,
Ultra-moderne, site idéal
Libres immédiatement
Quartier Universitaire
880 Jogues: 562-7945jr, 562-0885
Est, 680 Terrill: 562-3424
714, 13e ave: 820-1562
709, 12e ave: 820-1562
40 St-François: 566-0025
17 King Est, studio, 2½, 3 pces
375 Terrill: 569-0417
GÉRANT: 565-2630

APP. S.D.R. 916 JOGUES

Grands 3½ pces, chauffés, eau chaude, très propres. Endroit paisible. 569-2873, 823-6209.

A QUI LA CHANCE?

Nous payons une partie de votre déménagement. 3½, 4½ meublés ou non, 5½ poss. semi-meublé. Chauffés, eau ch., près des services, dans imm. rénové. Libres imm. ou juillet. Ouest de Sherbrooke, 1565 Goyette, app.5. Tél. 563-9040

A SOUS-LOUER IMM.

4½ pces, Est, moderne, ch., eau ch., éclairé, près des services. **Urgent. 566-0868/829-9896**

A VOIR - STUDIOS PRES CEGEP

Meublés, énergie incluse, immeuble récent. Voisin parc & CEGEP. 687 Goupil. 821-4074, 564-1006.

A WINDSOR, C'est moins cher qu'à Sherbrooke, 5½, 4½, 3½ meublés si désiré. Prix défiant toute concurrence. Venez visiter! Tél: 845-5021, 845-5099, 845-2760, 846-4663.

BAIL A CEDER
2½ meublé, chauffé, eau ch., vertiflex, micro-ondes fournis, propre et tranquille. 565-2851, 823-2143

BEAUX SPÉCIAUX 1½, 2½, 3½, 4½, 5½

Vaste choix, bon prix. 346-3325.

Bord de l'eau

Beau 3½, s-meublé, t. compris, 5 min. centre-ville, 2 min. parc, près tous services. Tranquille. Libre sept./oct. 823-0991.

BORD DE L'EAU lac Magog, Ste-Catherine de Hatley, 4½ pces, libre imm. 842-2615

BORD DE L'EAU

Rock Forest. 2½ meublé. Aussi 4½ pces. Libres imm. 564-2065; 563-0479; 829-5193.

CENTRE-VILLE rue Alexandre, 3½, 4½ & 6½, eau ch. fournie, rendez-vs pr visiter au 845-5969.

41 APPARTEMENTS ET LOGEMENTS À LOUER

BORD DU LAC MAGOG, 4½, 5½. Immeuble de prestige. Site exceptionnel privé. Salle de sport, ascenseur, quai, pédalo, etc. Meublé si désiré. Sem., mois, an. Une visite vous convaincra. 864-7321.

BROMPTONVILLE - 4½
260$/mois. 846-4871, 846-2469.

C'EST À VOIR!
5½ refait à neuf, 941 et 945 Larocque, asp. central, prise ext.: 360$/ms. **563-5469**; **565-3457** ou **875-5303**

★ CARREFOUR ★

Au 558 McCrea, gr. 4½, balcon, très clair, libre 1er août, + 3½ ch, éclairé, possibilité semi-meublé. Tél.: 821-0278.

CENTRE, EST, OUEST

3½, 4½, 5½, 6½
563-9732

41 APPARTEMENTS ET LOGEMENTS À LOUER

CENTRE-VILLE, 50 rue Hall, 3½ PCES (2 pces semi-meublées), eau ch. fournie, conciergerie. 562-6280, 564-7845, 564-2416.

CENTRE-VILLE 3½ PCES,
libre imméd., juill. gratuit. Tél.: 346-3600.

CENTRE-VILLE PLAZA KING

Rénovés à neuf, 2½, 3½ pces, ultra-modernes, meublés ou non, à partir de 295$/mois. Libres imméd. 562-0885 (jour)

CENTRE VILLE, 65 Gordon, studio, 1½ pce, avec balcon, meublé, chauffé, éclairé. Tél.: 564-1200.

EST, GRAND 3½ PCES, ultra-moderne, coin Conseil & 6e Ave. Tranquillité. Sécurité. Près de tous les services. **823-4544.**

1 MOIS GRATUIT

- Vue sur la ville
- Secteur tranquille
- Service de conciergerie
- Rue Lacombe

563-4303; 563-4621

41-27740

1135, JARDINS FLEURIS

Faites votre offre.

Chauffés, eau chaude

Face école Desjardins et de la garderie

829-1273 829-1244

41-27739

À QUI LA CHANCE ? FAUT VOIR !

1 MOIS GRATUIT

- Rue Quatre-Saisons
- À 2 min. des Galeries Quatre-Saisons

820-8308; 829-1244

41-27738

1045 Lacombe Promrtion AOÛT-SEPTEMBRE

À PARTIR DE 315$

- 3½
- Vue sur la ville
- Chauffé - eau chaude

346-2960 - 829-1244

41-27737

NORD

Secteur Carrefour de l'Estrie

4½ 5½

chauffage, eau chaude inclus

À partir de **350$**

Inf.: 822-3000

41-28141

SOLUTION D'AUJOURD'HUI

41 APPARTEMENTS ET LOGEMENTS À LOUER

CENTRE VILLE
ABERDEEN & BROOKS
2½, 4½, 5½
820-0851

CONCIERGE pr 7 log., doit demeurer sur place. 70$ de rabais/ms 820-5075 R Raymond

COOKSHIRE
1 MOIS GRATUIT
3½: 220$, 4½: 300$, près de tout, tranq., propres. 875-5690

CROYEZ-LE
EST-4½, 5½
Très beaux logements rénovés, chauffés, eau chaude. Près de tous services. 823-9216.

DANS L'EST
4½ pces, chauffés, eau chaude. Tél: 346-7235.

DE LA CATHEDRALE
4½ pces, non chauffé, près de tous les services, tranquille. 569-6886, 562-0871

★ DES LYS ★
Luxueux 4½ dans immeuble 12 log. Site panoramique, endroit tranquille, près de tous services. 823-0804, 822-1600.

DOMAINE FLORAL
LE LYS D'OR
865 Bacon, luxueux 4½ pces, ds imm. récent et tranquille, avec solarium, style condo, près tous services, 5 min. Université, libre imm. 562-4579, 820-5652.

ENDROIT TRANQUILLE,
4½ et 5½, chauffés, meublés ou non, frais peint, près épicerie, parc, etc. Concierge qui vous traite aux petit oignons. 823-1785, 829-1016.

EST, 1½-2½-3½-4½-5½
Vaste choix, bon prix. 346-3325.

EST, 1100 PAPINEAU
3½ meublé ou non, ch., eau ch., services, mois gratuit. 346-8359

EST, 180 HOCQUART
4½, chauffé, eau ch. 562-6441.

EST, 255 LORANGER
Près Papineau, 4½ chauffé, eau chaude, juillet. Tél.: 563-7563

EST, 4½ PCES
Chauffé, eau ch., armoires et tapis rénovés. Meublé ou non. Tél.: 823-7431 ou 849-4551.

EST, 705 13e Avenue N., 3 pces, 320$ tout compris. 566-0956, 822-4644

EST, GRAND 4½, Terrill ou 12e Ave N., libres imm. 5½ PCES, rue Triest, juillet. 835-9428 ou pagette: 822-3130.

EST, GRAND 4½ PCES dans quadruplex, près tous serv. Poss. petit jardin, stat., casier. 805 Chalifoux. 846-4563

EST, GRAND 4½ PCES
Près serv., armoires et plancher bois franc, frais peint, 365$/mois, 1er juil. 826-3401/569-1276

EST, MOIS GRATUIT
4½ pces, frais peint, cul-de-sac. Tél.: 823-7501, 346-0653

SUPER SPÉCIAL! ROCK FOREST
4818 Gaspé, 4½ - 5½ pces.
2 mois gratuits sur bail de 1 an.
3 mois gratuits sur bail de 2 ans.
À partir de 345$/mois, eau chaude fournie.
Tél.: 823-1063
28131

BIENVENUE AUX ÉTUDIANTS ÉTUDIANTES CENTRE-VILLE
Grand 1½ PCE 245$
Grand 2½ PCES 298$
Log. semi-meublés, chauffés, eau chaude et service de buanderie.
346-7857
566-0846
41-27804

NORD
4½ - 6½ - 7½ pces, 1 ou 2 s.-b.
«STYLE CONDO»
821-0603
820-4206
27515

COMPLEXE PAPINEAU
Prix compétitifs dans l'Est.
Grands 3½, 4½, 5½ pces, près d'un parc et centre d'achats.
822-3839
Soirs et fin sem. **566-5152** 41-27429

La Seigneurie de l'Esplanade
LAC DES NATIONS
3½ à partir 360$
- Tout compris
- Semi-meublé
- Aspirateur mural
- Près de tous les services
- 5 min. du centre-ville
- 2 min. du Parc J.-Cartier
- Tranquille

823-0991
41-28118

300$ POUR VOTRE DÉMÉNAGEMENT + 1 MOIS GRATUIT
Secteur Mi-Vallon
Grands 3 - 4½, chauffés, stat., piscine, concierge agréable.
564-7021
41-27645

1321, PLACE QUINTAL
3 - 3½ - 4 - 4½
PROMOTION AOÛT - SEPTEMBRE
- Près C.H.U.S.
- Près centre 24-Juin
- Près de tous les services

820-0955; 563-4621
41-27741

EST, PRES CÉGEP
615 de la Bruère, 3½ pces. Tél.: 563-1018, 562-2993

EST, près CEGEP, 3½, 2½, chauffés, eau ch. fournie, meublés. **Yvon Lachance, Michel Cousineau 565-7474**

EST, rue DES PIVOINES
4½: 368$
Chauffés, eau chaude.
566-5161

EST-1½, 3½, 4½, 5½ RUE SANS ISSUE
Chauffés, eau chaude, meublés si désiré. 975 rue LACOMBE. 564-6960, 829-1244.

EST - 1226 VERONIQUE
très grand 4½, style condo, 2ème étage, dans quadruplex récent. 563-9618, 820-4582.

EST - BEAU GRAND 4½
Immeuble récent, semi-meublé, libre imm. Prix négo. Jour: 346-2790 et 346-9544, soir et fin semaine: 864-9505.

EST - DANS DUPLEX Gr. 7 pces, dont 3 c.c., garage incl., chauff. & eau ch. non incl., dans cul-de-sac, 560$/mois. Tél.: 821-2929.

EST - GRAND 5½ au 1er étage
Frais peint, tapis neufs, entrée privée, ds 4 log. mod., const. 7 ans, 2 stat. Libre. 820-7215.

EST - PRES CEGEP 4½ semi-meublé, endroit tranquille. 884-5407, 820-8806.

EST - rue St-Michel 4½, pr. Cégep, ch., eau ch, libre. 563-5057, 346-1173.

EST - SPÉCIAL -
BEAUX 4½, libres imméd. et juillet. De 325$ à 355$. Tél.: 563-6817.

★ EST ★
1131 CONSEIL
Libres, beaux grands 3½, 4½, endroit tranquille. Près de tous services. 565-4046, 822-1600.

★ EST ★
2½, 3½, chauffés, meublés ou semi-meublés. Près de tous services. Prix compétitifs.
565-1625, 562-0695
822-1600

EST 265 CODERE
4 pces, 1er pl., non ch., eau ch. non fournie, 332$/ms. 563-7730

EST 3½, 4½, 5½
Chauffés, eau chaude, semi-meublé ou non. Info: 820-5412, 563-4814.

EST
400, 12e AVE NORD
3½, 4½, ch., eau ch., rénovés. Juin ou juillet. 563-7396.

EST 765 TRIEST 4½, ch., éclairé, eau ch. fournie, poss. semi-meublé, libre imm. 820-2518, 564-4134: pagette.

EST Grand 4½, pces dans 8 log. Tél.: 822-2560, 822-5844.m

ETUDIANT(E)
4½, propre, eau ch. fournie. Près Cégep. 340$. Poss. poêle et frigo. Rue King Est. 843-1421

ETUDIANTS (ES)
1301 LALEMANT OUEST. Endroit tranquille, 2½, 3½, 5½ pces, chauffés, eau chaude, éclairés. A partir de 265$, 285$/mois. Libres imméd. 566-1417.

★ ETUDIANTS(ES) ★
1½ pce, meublé, chauffé, éclairé, à quelques min. de l'Univ. Super spécial estival.
346-9914, 823-7884, 822-1600

ETUDIANTS (ES)
Centre-ville. 1½ pce à partir de 195-220. Chauffés, meublés ou non. Près de tous les services et autobus. Tél.: 829-5644, 563-6594.

OUEST, 1125 Des Seigneurs, 4½ modernes, chauf. ou non, buanderie, entrée lav.-séch. Près Mont Bellevue. Système de sécurité. 325$ et plus.
346-3022 41-27914

★ ★ ★
3½ - 4½ - 5½
Chauffés, frais peints, stationnements.
615 McGregor
829-2273
★ ★ ★
41-27900

ETUDIANTS (ES)
Tu es étudiant (e)? Tu veux étudier dans le calme? 3½, 4½, 5½ pces. Meublés si désiré. Tél.: 346-9881.

ETUDIANTS
1½, 2½, 3½, 4½, 5½
Vaste choix, bon prix. 346-3325.

ETUDIANTS
325$
SOUS-LOCATION
JUILLET-AOÛT
Près Univ., 4½ meublé, table de travail, ch., eau ch., buanderie, asp. mural, balcon, très propre.
563-2221 ou 563-0403

ETUDIANTS
350$ à 385$
Près Univ., 4½ meublé, table de travail, ch., eau ch., buanderie, asp. mural, balcon, très propre.
563-2221, 563-0403, 569-0932

ETUDIANTS
CEGEP ou CHUS
3½, 4½, 563-7396

FACE PARC Jacques-Cartier, 2½ pces, meublé, ch., écl., eau ch., asp. mural. Libre 1er août. Message sur répondeur: 346-5107.

FLEURIMONT, grand log. 5½ pces, des plus moderne, s. à dîner ouverte sur le salon, s. bains communicante à la chambre des maîtres, balcon, vue sur Beauvoir. 822-3393.

FLEURIMONT, magnifique log. 6 pces, 3 c.c., pl. bois fr., s. bains communicante à la chambre de maîtres, porte patio, patio, terrasse privée et partie du s-sol, abri d'auto et remise. 822-3393.

FLEURIMONT, style condo, non loin CHUS, magnifique logement 4½ pces, très bien éclairé, aires ouvertes, s. à manger distincte, balcon, vue remarquable. 822-3393.

FLEURIMONT, vue sur Orford. Gr. 5½, style condo, paysager. 823-3070, 566-8875

★★★
FLEURIMONT
1 MOIS GRATUIT
Dans triplex neuf, chemin des Pèlerins. Libres imméd., 2 c.c. ou 3 c.c. Près 24-Juin, 5 min. du Cégep. 820-1495.

FLEURIMONT BEAU 5½ 1991 rue Allard sud, libre, repeint, spacieux, près école. 820-7335, 566-5780

FLEURIMONT
Près CHUS, 4 Saisons, grand 4½ dans immeuble de 6 log., style condo, vue magnifique, asp. central et intercom, fenêtres dans toutes les pièces. Clientèle tranquille. Propreté impeccable. Jour: 843-0369. Soir: 847-4502.

GRAND 1½, dans l'Est. 1er étage, très éclairé, grand terrain, près cégep et hôpitaux. Chauffé, éclairé, eau chaude. Tél. 564-2827, 843-8695, 562-1193

GRAND 1½, meublé ou semi-meublé si désiré, rénové à neuf, secteur Universitaire. Tél: 822-2279

GRAND 2½ PCES: 310$/MOIS, meublé, chauffé, électr., tout compris. Bowen S. 564-1454

GRAND 4½, PRÈS CEGEP
Chauffé, eau ch.: 415$/mois. Julie ou Eric au 820-8468.

GRAND 4½ PCES,
rue King Ouest, pl. bois franc, libre, 200$/ms. Tél.: 569-4473

GRAND 4½ PCES
récent, libre juillet, non ch., non éclairé. Tél: 846-4826, 564-1398, 566-8747.

GRAND 5½, refait à neuf. Juillet à moitié prix. Eau ch. fournie, 435$/mois. 821-3461.

GRAND 5½, secteur nord. Chauffé, éclairé, 2 mois gratuit. Lyne: 822-6498, 822-0488

GRAND 5½ PCES,
3 c.c., 2 s.b., foyer, gr. balcon, ds bloc 3 log. récent, 2655 Portland, 525$/ms. Tél: 562-6663.

GRAND 5½ PCES, très propre, près de toutes commodités, chauffé, eau chaude, éclairé ou non. Libre imm. Rens.: 562-0941.

GRAND 5½ PCES rue Gillespie, entièrement rénové, très propre. Libre 1er juillet. 563-2811 entre 9h et 16h30.

GRAND 5½ rue Larocque, 3 c.c., 450$, non chauffé et éclairé, 1er étage, pl. bois franc, cuisine rénovée, accès cave par logement. poss. conciergerie. 820-2913

★ GRAND 6½ ★
Près Canadian Tire Fleurimont. Salle lavage et chambre froide au sous-sol. 562-2704/829-1028

GRANDS 3½, 4½, 5½, près Mt. Bellevue. Très propres, service conciergerie. 565-5297.

HAUT DUPLEX NORD, Prospect 6½, bois franc, chauffé, sous-sol, stat. ext., chauffé, 600$/mois. 846-2167 Nicole.

IDEAL POUR ETUDIANT Voisin université, 2½, 5½ pces. Tél.: 346-1254

JUMELE - 4½,
Inf.: 819-656-2528.

KING ALEXANDRE,
4 pces, poêle, frigo, entrée lav./séch., 275$ non ch., ch. élect. Tél: 823-9948.

L'ERMITAGE
Luxueux 1½, 3½, 4½, 5½. Béton, insonorisés, chauffés, piscine int., nombreux services. 1120 Jogues. 346-4742, 563-7715.

LE BEAU GITE
655 McGREGOR
3½, 4½ pces,
chauffé, eau chaude fournie
endroit propre & paisible
Prix raisonnable
S'adresser app. 210
346-6163, 823-6209

LE BONAVENTURE
Voisin golf. 2½, 3½, 4½, 5½. Immeuble prestige, béton, piscine, garage. 2455 Prospect. 821-2463, 564-1006.

LE PANORAMA
3½, 4½, 5½, CHAUFFÉS PISCINE INT. BÉTON
Salon de bronzage, sauna, chute à déchets, ascenseur, eau chaude. Meublés si désiré.
822-0498, 564-1006

LES TERRASSES LONGSAULT, EST
Spécial, gr. 3½, 4½, ch., élect., eau ch., charcoal, patio. Vue sur la ville. Prix comp.. 346-3805.

LOG. 2 C.C. 2 s. bains, lav.-séch., bord de l'eau, endroit tranquille. 864-9777 ou 6892 Fontaine, R. Forest.

LOGEMENT 2½ - CHAUFFÉ
Près de l'Université, 20 minutes de marche. Tél.: 569-4023.

MAGOG - 4½
Chauffé, éclairé, rénové, dans Victorienne. Tél.: 843-4706.

★ MAGOG - 7 PCES ★
Dans Victorienne. 843-4706.

MAGOG
BOISÉ CALIXA LAVALLÉE
1 MOIS GRATUIT. 3½, 4½, 5½, ch., éclairés, eau ch., piscine. Endroit tranquille. 868-2891.

NORD, 167 PRÉCOURT
4½-5½, chauffés, eau ch., grand terrain. 823-7431; 849-4551

NORD, 175 WILSON
3½ chauffé, eau ch., meublé ou semi. 823-7431, 849-4551

NORD, 2615 PORTLAND Beaux 2½, 3½, aires ouvertes, plafonds cèdre, ch., eau ch., p. patio, terrasse. 823-7431 849-4551

NORD, 2650 PORTLAND
Grand 4½ ch., eau ch., ensoleillé. 823-7431, 849-4551

NORD, 2740 MESY
très grand 5½, bâtisse récente, comptoir lunch, intercom. Tél.: 823-7431 ou 849-4551.

NORD, 4½, 6½, rue LÉO LALIBERTÉ, style condo, dans petits immeubles. 1 mois gratuit. 346-7898.

NORD, 422 VIMY 4½, rénové, non ch., eau ch., pl. bois franc, 465$/mois. 563-1639.

NORD, 450 CHATEAUGUAY
5½ dans triplex récent, grand salon et s. dîner, endroit tranquille. 823-7431; 849-4551.

NORD, 550 J.-Cartier
pr. Portland, 4½ rénové, très propre, tranquille. Vertiflex fournis, ch., eau ch. 460$/m. 562-6163

NORD, 730 Duvernay, coin Beaudry. 2½, 4½, eau chaude. 565-9893, 822-0616.

NORD, chauffés, 1½, 3 & 4 pces, 298$ à 416$, bonne grandeur. 566-6778, 565-0737. 565-0764. Bur.: 3005 Richard

NORD, domaine Rustique. 1er sept., 3½ de choix, spacieux, tapis, piscine, concierge, espace vert & boisé. C'est spécial. Prix intéressant. 823-4121, 565-0204, 822-8046.

NORD, eau chaude fournie. 4 et 5 pces, grand espace vert. 402$ et 473$. **Choix de décor** et de modèles, bus. 566-6778 565-0737, 565-0764. S'adresser au 3005 Richard.

NORD, GRAND 4½
865 rue Léo Laliberté, neuf, prix compétitif. Tél.: 569-4479.

NORD, LUNIK
165 CANDIAC
Angle Lionel-Groulx
1½ à 5½. Béton, chauffés, ascenseur, piscine int., sauna, salle d'exercices.
823-2034, 566-6778.

NORD, LÉO LALIBERTÉ Grand 4½ moderne, aires ouvertes. Tél. 562-9561 ou 822-4588

NORD, PROSPECT. Grands 3, 4, 5 pces, libres imméd. Tél.: 562-9317, 829-1534.

✓

NORD, sect. St-Charles Garnier. Très grands 4½, 5½, style condo, 2 balcons par log. Près de tous les services. Faut voir. 346-5979, 849-7000

NORD, SECTEUR RICHARD, CHOIX DE DÉCOR. 1½ à 5½. Ascenseur, autobus, parc Viger. Au 3005 Richard, 566-6778, 565-0737, 565-0764

NORD, ST-CHARLES GARNIER Gr. 5½ spacieux, style condo, bain tourbillon, tapis mur à mur, ventilateur. 560$/mois, non ch., non écl. Aussi 4½, demi sous-sol. 450$. 821-0160, 563-1291.

NORD - 4½ 804 Malouin, ch., eau ch., à sous-louer. 400$. Libre imméd. 346-5874.

NORD-PROMOTION
Très grands 3½, chauffés, eau chaude, semi-meublé, 265$/mois, 4½ chauffé, eau chaude, 390$. Libres imméd. 563-6817.

NORD
4½, 5½, 360$
Chauffés, petit bloc, cul-de-sac, 205 Candiac #1. Tél: 821-3772

NORD J.-CARTIER Très gr. 3½, ch., eau ch., tranq., conc., asp., m. ou s-meublé. Très sécuritaire. 562-4902, 562-6206

NORD
PROMOTION SPÉCIALE
Rue Montréal, près cégep. 1½, 3½ pces. S-meublés ou non, libres. 563-6817.

NOUVEAU NORD
Grands 4½ chauffés, eau chaude. Près autobus. 350$ à 405$. Tél. 823-8197.

NOUVEAU NORD
Près de Léger, 3½, 4½, 5½ chauffés, eau chaude, refaits à neuf. Tél.: 346-5551.

OUEST, 1010 COURCELETTE
3½ pces, juillet, chauffé, eau chaude. 563-6186, 829-1534.

OUEST, 1085 & 1025 des Seigneurs. 1½, 3½, 4½, 5½, chauffés eau ch. fournie, meublés si désiré. 569-6079.

OUEST, 1600 BL. ALEXANDRE
Imm. 8 log., chauffé, eau ch.
3½ meublé, incluant lav./séch.
Aussi GRAND 4½. 569-0532

OUEST, 3½ PCES dans 6 log., chauffé ou non, meublé ou non. Libre 1er juillet. Inf.: 346-4684.

OUEST, 420 McMANAMY. 3½, libres imméd. Tél.: 821-2540, 829-1534.

OUEST, 4½
Libres imméd. 335$/mois + incluant 1 mois gratuit, chauffés, eau chaude fournie, meublés ou non, tous services inclus. Idéal étudiants. 566-5049.

OUEST, 920 Bertrand, endroit tranquille, 4½, ch., eau ch., pl. bois franc, 7 min. Université, libre imm. 823-9280.

OUEST, PRES UNIVERSITY
4½ pces, ch., eau ch., aspirateur central, paysager. Tél., jour: 569-6593, soir: 346-0268.

OUEST, près de tous, grand 4½, pl. bois fr., chauffé, eau ch. fournie. Vue sur la ville. **Michel Cousineau 565-7474**

OUEST-1965 GOYETTE
1 MOIS GRATUIT. 3½, 4½, 5½, libres imm. Immeuble très bien tenu, tranquille, insonorisés, pl. béton, chauffés, eau ch., stat. Imbattable: relation qualité/prix. 820-1936, 846-2267

★ OUEST - 3½ PCES ★
près Université, semi-meublé, près services. 260$. 822-4660.

OUEST - LATERRIERE
4½ pces, rénové. 5 min. campus, près services. Tél.: 822-4588.

OUEST. 3½, eau ch. fournie, pl. bois franc. Juillet gratuit. Tél. 346-7598.

OUEST. Log. dans ancienne caserne d'incendie. 2 c.c., bois franc, pièces immenses, tout compris. 821-2322.

OUEST 2½-3½-4½-5½
Vaste choix, bon prix. 346-3325.

OUEST
4½, 5½
1 MOIS GRATUIT
Chauffés, eau ch., conciergerie. Repeints, vertiflex, ventilateur. Impeccables. Libres imméd. ou juillet. 563-7889

OUEST
Beau 3 pces, meublé à neuf, chauffé, eau chaude. Petit immeuble tranquille. 864-6531, 563-6817, 822-0463.

OUEST
Beaux grands 3½, 4½, chauffés, eau chaude. 829-2288, 563-6817

OUEST
PROMOTION SPÉCIALE
1 MOIS GRATUIT OU ÉLECTRICITÉ FOURNIE
3½: 300$, 5½: 400$. Chauffés, eau chaude, intercom. 563-6817

OUEST
PROMOTION SPÉCIALE
Endroit tranquille, beaux grands 3½, 4½, chauffés, eau ch., intercom. 265$ et 325$/mois. Élect. fournie pour s-sol. 569-7519.

OUEST
SUPER SPÉCIAL
Grand 4½, chauffé, eau chaude, éclairé. Libre imméd. 325$. Tél. 563-6817.

POUR ETUDIANTS(ES) ouest 4½ meublé, chauffé, écl., câble, bail 8 mois et +. Libre fin août. 346-4990.

PRES CARREFOUR
3½ et 5½ pces, entrée lav.-séch., semi-meublé ou non à partir de 280$. Tél.: 346-0727, 828-2669.

PRES GALERIES ORFORD 3 c.c., const. neuve, 495$. 843-7290, Soir: 843-3263.

PRES UNIV. DE MONTRÉAL
C. des Neiges, 2 grands 5½, et 1, 6½, 3 c.c., (514) 737-0363

PRES UNIVERSITÉ 2½ meublés chauffés, éclairés, à partir de 250$. Aussi 4½ et chambres. Tél.: 564-2463; 821-9930

PRES UNIVERSITÉ 4½ chauffé, eau ch., 430$/mois. Libre sept. Aussi 2½ meublés, chauffés, éclairés, à partir de 250$. 564-2463; 821-9930

PRIX SPÉCIAL
NORD, 780 MALOUIN
4½ pces, ch., eau ch., pl. bois franc, bien éclairé. Faut voir! Gens tranquilles. 431$/mois. Tél: 822-3136, 562-6682

PROMOTION
4 MOIS GRATUITS SUR BAIL DE 2 ANS
Ouest, grands 3½, 4½, 5½, chauffés, eau chaude, piscine, salle communautaire. Près école primaire. 564-3930.

PROMOTION
Grands 3½, 4½, 5½. Eau ch. fournie. près du futur Wal-Mart, garderie à 2 min. 4798 Gaspé. 820-0690.

PROMOTION SPÉCIALE
OUEST, beaux grands 3½, 4½, chauffés, eau ch. Libres imméd. 822-3092, 566-1237.

QUARTIER universitaire, rue Bonin. 4½ pces, chauffé, eau chaude, balcon, stationnement. 564-1200.

QUARTIER UNIVERSITAIRE. GRANDS 4½, 3½ pces. Chauffés, eau chaude fournie, balcon, aspirateur, insonorisés, etc., libres juillet, août, sept. 346-1223, 562-0885.

ROCK FOREST, GRAND 5½ moderne, tranquille, 1er ét., près centre d'achats, services, autobus. Tél.: 864-4062.

ROCK FOREST, MAGLOIRE
Grand 5½, moderne, endroit paisible, près Wal-Mart
569-6021, 563-9539

SHERBROOKE, RUE DUNANT
4½ très propre, ent. décoré, style moderne, const. récente
820-0915, 563-9539.

ROCK FOREST, très très grand 4½ pces, ch., stat., vue sur 2 façades, 4818 Pavillon. Tél: 822-1125, 864-6534.

ROCK FOREST - AUBAINE. 3½, 4½, chauffés, eau ch. 4801 Pavillon. Libres juillet. 823-2781, 564-3996.

ROCK FOREST
3½, 4½ pces, dans imm. récent, très propres. Belle clientèle. Tél: 847-0220, 821-0601.

ROCK FOREST
5288 Gaspé, 4½, imm. récent en béton, 100% épreuve feu. Log. de qualité, sécuritaires et confortables, propreté impeccable. Prix compétitifs. 566-2101, 820-4294, 822-3916.

ROCK FOREST
Sect. Mi-Vallon, grands 4½ et 5½, 5 min. Univ., asp. central, près tous services. 569-5208.

RUE BUCK
2-3-4 PCES
POUR INFO: 563-5238

RUE GALT OUEST
4½ pces, ch., eau ch., pl. bois franc, 380$. 569-0214; 563-4900

SOUS-LOCATION - NORD, 4½ libre 1er sept. 1 mois gratuit, câble incl, 2 stat. 820-2035.

★ SPÉCIAL - OUEST ★
Grands 3½, 4½, 5½ pces, chauffés, eau ch. Libres. 566-1237, 822-3092.

ST-ELIE, 3½, 5 min. du Carr., mois gratuit. Tél.: 563-5514, 562-5254.

ST-ELIE, près route 55. 3½, 4½, 5½ pces, eau chaude.
563-8861, 569-1636

ST-ELIE- très grand 5½, dans duplex neuf, 450$/mois, non-chauffé, non-éclairé, demander Doris 569-9247 ou 566-0443, laisser message.

TRES GRAND 5½
TÉL.: 864-6057, 842-2925.

VIEUX NORD, 3½ dans triplex, pl. bois fr.
Michel Cousineau 565-7474

VIEUX NORD, 4½ pces, immeuble récent, 2 balcons, stationnement, 495$/mois. 565-9520, 822-1349, Emile.

VIEUX NORD - GRAND 4½, libre imméd., non chauffé. 564-1756, cellulaire: 822-6650.

VIEUX NORD
750 Buck, 3½-4½, pl. bois franc, ch., eau ch. Libres 1er juillet et 1er sept. 346-5711; 569-0009.

VIEUX NORD FAUT VOIR!
1½, ch. eau ch., fournie, 4 eau ch. fournie, au 644 Prospect. **Tél.: 823-1271**

VIEUX NORD
Superbe 3½, chauffé, bois franc, très tranquille. Tél. 563-0549, 346-2672

VOISIN DU CHUS,
2715, 12e Nord. 1½, 2½, 3½, chauffés eau ch. Libres juil. Jour 346-5711; sr 569-1217, 846-2697

WATERVILLE
À louer, **beau grand 4½,** près du terrain de jeux et de l'école. Libre le 1er juillet. Pour inf.: 837-2349.

42 APPARTEMENTS À PARTAGER

4½ PCES à partager, chauffé, eau ch., éclairé, meublés neufs. 250$ mois. 569-4808, 823-2545

LENNOXVILLE grande maison à partager avec étudiant(e) ou professionnel(le), non fumeur(euse). Libre imm. Tél.: 346-7526

MAISON A PARTAGER
bord de l'eau, lac Magog. A 5 min. de Magog, 15 min. Sherb., entièrement fenestrée sur côté du lac, piscine, bateau. Denis Cloutier, jour: 843-4989, soir: 864-7649.

43 MAISONS À LOUER

6 PCES, avec cave et garage. 4537 King E. Très propre, libre imméd. 550$/mois. 562-0567.

7 MINUTES DE MAGOG à louer, 2 c.c., accès au Lac, poêle comb. lente, 525$. 843-7290, soir: 843-3263.

CANTON DE BROMPTON
À 1 km du blvd St-François: 480$/mois, non chauffé, chauffage huile et bois. Libre 1er août. Tél.: 846-2321.

FLEURIMONT
Jumelé neuf, 2 c.c., 2 s.b., bain romain, pl. bois franc., patio, Nathalie, après 17 h., 569-8609

MAGOG. Maison victorienne, centre-ville. Rénovée, lave-vaisselle, Jen-Air, patio. 550$. Tél. 843-4235.

MAISONS DE VILLE très modernes. 2903 Loyola. Seul. 575$/mois. Poss. d'option d'achat. 829-1200, 563-0666.

MAISON VIEUX NORD A PARTAGER
AU 615 LONDON, coopérative d'habitation de chambres, 285$/mois. Bail flexible. Site enchanteur. Très grandes chambres. Nombreuses pièces communes.
566-5161, 564-6964.

PETIT LAC BROMPTON
Ch. de La Rocaille, maison 3 pces, refaite à neuf, avec s.-sol, 1 acre de terr., acc. au lac, élec. four. Pour saison ou à l'année, avec option d'achat, meublé si désiré: 600$/mois. 821-3461

45 CONDOMINIUMS À LOUER

CONDO 4½. Jardin Condonia, vieux nord. Tél.: 864-4655, 823-4757.

CONDOS NEUFS à louer avec option d'achat, face au Carrefour de l'Estrie, dir. de l'entrep. 829-1200, 563-0666.

GOLDEN STRAND
Miami Nord, Floride. Disponible du 23 juillet au 6 août, sur la plage. 8 personnes,
819-877-3226

MAGOG, BORD DE L'EAU
studio, sauna, piscine, bain tourbillons, 1er étage, avec vue sur le lac, voilier 27 pi disp. pour croisière. Location à la semaine. **Jean: 565-4866; 822-8872**

MAGOG-ORFORD,
5 min., Mt Orford et 15 min. plage, super condo tranquille, 4½, 6½ pces pour 6 à 8 pers. sem. mois, saison. 847-2098, 822-0463.

MAGOG-ORFORD,
5 min., Mt Orford et 15 min. plage, super condo tranquille, 4½, 6½ pces pour 6 à 8 pers. sem. mois, saison. 847-2098, 822-0463.

MAGOG bord lac Memphrémagog, studio, avec cuisine, salle de bain, foyer, libre 9 au 16 juillet et août 94, 843-8889

VIEUX NORD CONDO
Bois Nicol, grand 4½, très éclairé, bain romain, douche séparée, patio terrasse, constr. neuve, 2 stat., remise ext.
Sylvie Rigault
823-0556, 822-8545.
45-27559

47 LOCAUX À LOUER

2000 PI CA,
5000 pi. ca. ou 7000 pouvant être divisé, 2è étage, rue Alexandre, bon pour bur., commerce etc. 822-7876, 514-866-2282.

2650 KING OUEST
Idéal pour bureau de 300 à 3000 pi car, chauffé, éclairé, tout compris, grand stat. Libre imméd. **PRIX RÉDUIT.** Inf.: 822-4308.

768 KING EST, bien situé face aux Terrasses 777, local 640 pi, ch., eau ch. Tél: 563-6454.

COIN BERTRAND-FABI et BD BOURQUE, voisin rest. Chez Ti-Bob. 800 pi car, entrée privée. 820-4757, 864-4723.

COIN GALT ET COURCELETTE
locaux industriels et entrepôt, 1x 4800 pi.ca., chauffé, éclairé, 800$ mois; 1X6000 pi. ca., 800$ mois; 1x2000 pi. ca., chauffé, éclairé, 600$ mois. Tél.: 565-0433

DRUMMONDVILLE
315 rue Rhéa, face à Rose Drummond et à la Transcanadienne. A louer: 7700 à 10,500 pi car. Hauteur libre 24 pi, sans colonne. Idéal PME, entrepôt.
819-374-7914

LOCAL 550 pi car, 1036 King E. Immeuble 1988, vitrines, vue sur la ville, air clim. Idéal bureau ou professionnel. 600$. Libre. 820-0306, 829-1011

LOCAL 5 X 5
allant jusquà 30 x 60. Peut servir pour commerce. 563-9732.

LOCAL COMMERCIAL à louer, 30 x 40, idéal pour gymnase ou entrepôt. 154 St-Damas, Drummondville. 1-472-2848.

LOCAUX A LOUER
Gestion Gaston Lavoie
566-8220

OUEST,
gr. local de 700 pi ca, très propre, à louer imm. Tél: 820-2189.

RUE ALEXANDRE
1 ATELIER ensoleillé, 800 pi ca + entrepôt. 300$/mois.
BOUTIQUE ATELIER approx. 700 pi ca sur 2 étages, 225$/mois. Tél.: 875-3789

SALON DE COIFFURE à louer dans l'est, bonne clientèle et bon équipement. Christian: 565-0516

51 CHAMBRES À LOUER

200$ PAR MOIS chauffé, éclairé et meublé au 523 rue Assomption. 566-1339.

92 COURT: log. 3 pces et chambres avec cuisinette, meublées, chauffées, éclairées, endroit tranquille, maison rénovée. Libre. 569-8476.

**** ATTENTION POUR L'ÉTÉ ****
Vous cherchez un endroit tranquille et propre au c-ville? grande chambre, entrée privée? S'adresser au 218 Brooks. 569-2720 - après 17h30

BOUL. PORTLAND
Toutes commodités: 200$/mois. Tél.: 565-1240.

CENTRE-VILLE
Pour homme, chambre avec réfrigérateur, endroit tranquille, service d'autobus. Tél.: 562-7352.

~~**CHAMBRE ULTRAMODERNE**~~
Quartier est, lav.-séch., réfrigérateur, entrée privée, pour femme, libre imméd. Tél.: 820-1316.

CHAMBRE À LOUER
Refaite à neuf, au 869 King Ouest: 167$/mois. 569-4808.

CHERCHE CHAMBREUR, dans la vingtaine. (Ouest). Tél.: 563-6736.

DANS L'EST, chambre très bien située, endroit tranquille, pour étudier ou se reposer. Tél.: 562-7433

ETUDIANTS(ES). Près cégep, très belles grandes chambres, cuisine commune, entrée privée. 864-7117, 822-7823.

GRANDE CHAMBRE pour fille, dans 5 pces, complètement privée. Tél.: 565-1377

immediatement
Grande chambre à louer, sur pl. bois franc, 205$/mois tout fourni. Située centre-ville. Chambre ensoleillée, entrée privée. Endroit bien tenu. 566-5161.

NORD. Belle chambre ensoleillée, avec entrée privée au rez-de-chaussée, salon, cuisine communes. Tranquilité assurée. 821-0509.

PORTLAND
grandes chambres, toutes commodités, lav.-séch., autobus à la porte, entrée privée. Faut voir! 569-6033

PRES UNIVERSITÉ grandes chambres propres, tranquilles, entrée privée, 45$/semaine. ou 175$/mois. Tél.: 564-2463 ou 821-9930

**** PRÈS UNIVERSITÉ ****
Belle grande chambre meublée, cuisine commune, lav.-séch.
Tél.: 564-8486.

SECTEUR OUEST, propre, tranquille, poêle et réfrig., lav.-séch., micro-ondes. Près services. 843-9605, 569-6555.

ST-ELIE,
chambre, non-fumeuse, dans maison de ville, accès cuisine, grand patio, près des services, 350$/mois tout inclus. Céline: 829-9607, laisser mess.

53 CHALETS À LOUER

4½ PCES meublé, à louer à la semaine ou au mois, bord du lac Lippé. 849-9573.

MAGOG, BORD DE L'EAU
studio, sauna, piscine, bain tourbillons, 1er étage, avec vue sur le lac, voilier 27 pi disp. pour croisière. Location à la semaine. **Jean: 565-4866; 822-8872**

OLD ORCHARD BEACH
chambre 25$ et 40$, app. 70$, prix en argent canadien jusqu'au 16 juill. Tél: 819-564-0579.

POUR VACANCES chalet à Cookshire, semaine, au mois ou fin de sem. 875-3727

54 ENTREPÔTS-GARAGES À LOUER

A VENDRE: entrepôt 30 X 60, terrain commercial. Bien situé, route provinciale, rue Belvédère sud, Sherbrooke. 346-9449

GARAGE-ENTREPOT 11x22 pi., 25$ mois. TÉL.: 878-3283

56 BUREAUX À LOUER

1000 À 2000 PI, situés rue King ouest. Libres imm. Prix à négocier selon durée du bail. Tél.: 564-0885.

A NE PAS MANQUER
Sherbrooke (quartier nord), fourniture et secrétariat informatisé compris, grand stat. Disponible 5 jrs/sem. SEULEMENT 50$ PAR ½ JOURNÉE OU 200$/SEMAINE
Appelez sans tarder au:
846-3750

BUREAUX 200 à 4000 pi car. Prix compétitif, services incl., stat. Guy Bernier, 566-8866

CENTRE D'AFFAIRES CARREFOUR BELVÉDÈRE
Bureaux à frais partagés. Espace jusqu'à 800 pi car. 411 Belvédère sud, 822-0463.

DE 100 PI CA A 3,300 PI CA Disponible maintenant, près centre-ville, rénové au goût du client. Prix très raisonnable. 569-9593 poste 34032.

ESPACE DE BUREAU, 700 pi ca, 2e étage, 475$/mois, face aux Galeries 4 Saisons. Possibilité d'achat. 846-4489.

POUR MÉDECINS
et professionnels de la santé
CENTRE DE SANTÉ CARILLON
TERMES SOUPLES
Renseignements: 819-564-1331

57 DEMANDE À LOUER

COUPLE dans la cinquantaine sans enfant, cherche maison à louer, Est Sherbrooke, ou haut de duplex, 821-9267, (après 18 h), 566-7447

60 SANTÉ ET RELAXATION

BUREAU DE THÉRAPEUTE A PARTAGER tout meublé, centre-ville. 823-1477.

EXPERIENCE UNIQUE
Reiki réflexologie, cristaux et massage. Janine B.: 829-9544.

MASSAGE CALIFORNIEN,
Jacqueline. Marielle, acupresseure. 563-0837 (arr. Carrefour).

★★★
Massothérapie Cybèle
- massage de détente
- thérapeutique
- Reiki

Pour informations: Appelez dès 8h le matin au 847-4422.

★★★
MASSOTHÉRAPEUTE
GINETTE 846-3907
846-2220 - 846-3531

MASSOTHÉRAPEUTE
Massage suédois. Massage intra-musculaire. Traitement de cellulite. Massage pour femme enceinte. Sébastien: 564-2446.

62 PERSONNEL

♥♥♥♥♥♥♥
★ ACCORD LIBRE ★
Agence discrète, indépendante et fiable, pour des gens courtois, humains. Un choix exclusif d'hôtesses et d'escortes de classe, de belle apparence.
821-9250

ALEX
MASSAGE POUR HOMME
Tél.: 562-9226

ALLEY-CATS CHARMEUSES DE NUIT
De retour avec les plus belles filles de l'Estrie, où la jeunesse et l'expérience se côtoient. Propreté et beauté font de notre agence la No. 1 en Estrie. Déservons les plus gros hôtels de Sherbrooke.
7 jours, 24 h. Service rapide
CHOIX DE 14 FILLLES
Bienvenue touristes
Magog - Orford
562-4600

★★★★★★★
CHEZ KATHY, MELANIE SACHA
346-7946
★★★★★★★

CHEZ STEPHANIE,
conversation érotique
~~Tél: 562-1725~~

CONVERSATION JUSTE POUR TOI!
APPELLE 565-4407

L'ÉLÉGANCE
Mardi 8 h à 15 h
20 h à minuit
Mercredi 8 h à minuit
Jeudi 12 h à 23 h
Lundi 18 h à minuit
Tél: 565-5785

MASSAGE DE RELAXATION
Sylvie: 566-8908.

MASSAGE
De relaxation et +
Josée: 569-8935

MASSAGES
NADINE pour vous servir
De 15 h à 23 h. Tél.: 823-8352

MAX À VOTRE SERVICE
Escortes masculines pour vous messieurs. 819-562-3797.

NOUVEAU, NOUVEAU
SHANNA, ISABELLE
de 9 h à 18 h
Tél: 566-5834.

NOUVEAU
VENESSA, FATIMA, FAIKA, NATHACHA
Massage, danse +.
jolies filles
13h à la fermeture
Tél: 823-0837

POUR ADULTES AVERTIS SEULEMENT
1-976-2001

ROXANNE
823-8602, air climatisé

TOP-SENS-A-TION !
AGENCE DE PRESTIGE.
et de confiance
Mado - Max
- Là ou la santé et la discrétion priment.
- Services personnalisés.
- Choix de jolies hôtesses, aussi filles de couleur.
- Individuel ou couple
- Spectacles de danse en privé.
- Couple érotique.
- "Show" Bi-Sex., fem. et masc. Sur réservations. (Bureau/rés.)
- Service d'accompagnement pour vos dîners d'affaires, sorties entre amis, fin de semaine.
- Bienvenue aux gens d'affaires.

... **ESCORTE MASCULINE** ...
- Pour vous messieurs.
- Pour vous mesdames **(danseurs disponibles).**
- Misez pour la fiabilité et l'honnêteté et vous serez gagnant.

Services 24 h, 7 jrs. **Engageons**
562-9419

VANESSA VOUS GUERIRA
une petite infirmière juste pour vous messieurs! 1-551-9548.

CHEZ FOXY
Salon de détente érotique au 5, rue Alexandre.
Réalise tes fantasmes (en privé).
Entrée discrète.
Horaire d'été
Lundi, mardi: 18 h à 2 h
Mercredi à samedi: 18 h à 3 h
566-6620
28040

63 PERDU-TROUVÉ

NOUS SOMMES TRISTES avons perdu notre chien croisé Berger Allemand et Labrador, couleur noir, jaune et blanc, répondant au nom de Max, perdu ds environs de St-Denis. Vite appelez-nous: 820-4151, Sabrina & Cédric.

PERDU bague dame, pierre naissance, à Drummondville, rue Hériot, 2 juillet 94, vers 18h30, face magasin 1$. Récompense. 1-819-346-7063.

PERDU dimanche, 2 toiles bleues de camion, (flat bead), entre Sherbrooke et Bishopton. 887-6607, 887-6683

PETITE CHIENNE BOXER blanche 10 mois, secteur Bowen, récompense, 569-9794, laisser messages.

65 ANIMAUX À VENDRE

1 PETIT CHIEN DE POCHE petit Dachshund, Colley, Labrador, Boxer, Doberman, Shih-Tzu, Caniche. Tél.: 562-5525

2 MANGEOIRES EXT. pour oiseaux, 3 bouteilles pour oiseaux-mouches, filet, nylon, cages en plastique de transport, 822-1044

BERGER ANGLAIS
Pur-sang, vacciné, 3 mois. Payé 400$, laisserais à 200$. Cause: allergies. Tél.: 564-8589.

BOXER beige et blanc, 3½ mois. Tél.: 563-0162

BOXER FEMELLE FAUVE
4 ms, douce, exc. santé, avec acc., idéal pour les enfants. Tél: 566-6502.

CHEVRES A VENDRE
2 boucs Nubian dont un pur sang avec papiers et 1 jeune femelle croisée. Tél.: 832-3758.

CHIOTS: Husky mixtes; Beagles; Border Colleys pur sang; Chihuahuas mixtes. Vraies beautés, prix très raisonnable. 514-539-3438

DINDES, 1 jr à 4½ sem., canards, oies, pondeuses, faisans, pintades, perdrix, cailles, Muscovy, poulets de race,. dindes sauvages, etc. VOLIERE MASON Lennoxville 564-8838

GOLDEN RETRIEVER beige pâle, femelle 1 an, enrg., tatouée, 400$. Tél.: 563-5624

PETITE CHIENNE BOXER blanche 10 mois, secteur Bowen, récompense, 569-9794, laisser messages.

TRES BEAU LABRADOR pure race, pr **accouplement.** Papiers parents. 822-4445.

VENEZ VOIR NOS CHIOTS:
Labrador noir 6 sem. ou jaune 13 sem. Berger Allemand 13 sem. Husky Sibérien, 12 sem.: 150$ ch. Vacc., verm. Aussi chiots Berger-Allemand croisés: 75$.
Martine au 514-532-2878.

66 ARTICLES DE SPORT

EQUIPEMENT DE PLONGÉE
État neuf, bon prix pour vendre. Tél.: 569-2273.

PLANCHE A VOILE
325$. Tél: 564-7137.

67 CAMPING

★ LES BERGES DU LAC ★ (LAC AYLMER)
Magnifiques terrains pour camping, arbres matures, tous services, plusieurs activités, plage de sable. Réservez tôt. 562-4900, 563-5431 ou 418-443-2202

À LOUER: TENTE ROULOTTE
4 pl., équipée, toit rigide, très propre. Libre du 8 au 15-07 et mois d'août. 565-8434 (rép.)

68 PISCINES

PISCINE CREUSEE, fibre de verre, 13x30, sans accessoires, prête à emporter, 3,000$. 1-819-758-9033.

69 BATEAUX ET YACHTS

ACHAT-VENTE-RÉPARATION
Hors-bord de toutes marques.
Tél.: 566-7386.

BATEAU PIGEON
fibre de verre, 17 pi, 1977, avec Mercruiser 120 c.v. et remorque, 3,900$. J. Charbonneau Sports, Lac Brompton, 846-2240

***** BAYLINER 1983 *****
~~19½ pi, "cuddy", 2 batteries, toi~~lette, toit neuf, remorque 2 essieux, 4 cyl. Volvo, 130 forces, très propre. Tél.: 822-2225.

CANOT 12 pi., 430$; chaloupe 12 pi., 690$, Fibre Excel Inc., 2 ans garantie. 846-6990

COBIA MODELE SAN MARINO
1990, 23 pieds, moteur Mercruiser, 454 Magnum, très bonne état, 849-4644

DORAL 85 open deck, moteur in-board 130 c.v., 5 800$, 564-1728

LIQUIDATION MOTEURS
hors bords, Mercury et Johnson, 2.5 c.v. à 25 c.v. **PÉDALOS ET BATEAU** Stingray, 18 pi avec mot. 3 l. J. Charbonneau Sports, Lac Brompton, 846-2240

MONTE BATEAU ou boat lift, sur roues. 842-4411.

PONTON PONTON PONTON
Princecraft
J. Charbonneau Sports, Lac Brompton, 846-2240

POUR VENTE RAPIDE
bateau **Sunray Express,** 1987, 16½ pi., inbord, Mercruiser, 3 L., 140 forces, 7 passagers, remorque, tout équipé, condition A-1, 9,800$. Jour: 868-6915, soir: 843-5002.

PÉDALO PLAGE avec pontons d'acier, très bonne cond. 500$. Tél.: 346-7873.

VOILIER 4.8 BOMBARDIER, 1,500$. J. Charbonneau Sports, Lac Brompton, 846-2240

VOILIER DERIVEUR,
Sunfish., 1 voile, exc. état, 1,500$ nég. Tél: 346-6395.

70 RENCONTRES-AMITIÉ

AGENCE DE RENCONTRES INTER-UNION. Amour, complicité et tendresse. Ca se vit à deux. But sérieux. 566-7966

AGENCE VIA-RENCONTRE
Pour relation sincère, rencontrer gens sérieux et compatibles. Service prof. Gratuit pour femmes de 18 à 35 ans. 823-6739.

AMOUREUX DU NORD
(toutes tendances), 6678 Caché, St-Damien. Qc J0K 2E0. Inf: (514) 835-3820.

HOMME début soixantaine, aimerait rencontrer dame ds cinquantaine. Ecrire casier 10, La Tribune, 1950 rue Roy, Sherbrooke, Qc, J1K2W8

JEUNE HOMME,
36 ans, aimerait rencontrer femme célibataire entre 18 ans et 38 ans. Tél: 846-0249.

RENCONTRERAIS homme ou femme dans la soixantaine, sobre, honnête, pour partager amitié, sorties, voyage en **Europe,** autres. Lesbiennes et aventuriers (ères) s'abstenir. Ecrire au casier 11, La Tribune, 1950 rue Roy, Sherbrooke Qc, J1K 2X8

71 DIVERS À VENDRE

*** MATELAS ***
Nous offrons un vaste assortiment de matelas, à partir de 59$. Le spécialiste du matelas. Distribution R. Fortier, 1028 Wellington Sud. 562-7174.

10,000 PNEUS USAGÉS radiaux et ordinaires, toutes grandeurs, été, hiver et 4 saisons. Prix: 10$ et + ch. 846-4995.

1 COMPTOIR et 2 comptoirs démonstrateurs, 50$/ch. Sac magique 8$. Tél: 569-4869.

225 MASSONITE
trouées, ¼ po blanches avec légers défauts, 7,95$ la feuillle. Tél.: 566-7320.

2 MOTEURS BATEAU
élect., 1 mot. Ford, 3 l, injection V 6, pompe submersible aut., souffleuse, escalier mobile. Tél: 829-9772

337 ALEXANDRE
Comptoir Manon Brousseau. Besoin de vêtements, meubles, vaisselle, etc. Merci! 346-0178

35 ACRES DE FOIN
debout à donner. Ludger Boisclair, 1676 Belvédère Sud, Ascot. Tél: 562-1963.

ACHAT-VENTE-RÉPARATION
Mot. 2-4 temps, à gaz/électrique
Tél.: 566-7386.

ALARME POUR REMISE
29.95$
GARANTIE D'UN AN
REMISES REAL LAMONTAGNE
864-9374

ASPIRATEUR SHOP-VAC capacité 5 gallons, 65$. Aspirateur à main Spillbuster, 20$. Poussette pour enfant 25$. Le tout en T.B.C. Tél.: 820-1571.

★ BALANCOIRES ★
tables et chaises, teintes ou naturelles, plusieurs modèles diff. et beaucoup d'autres articles à prix très compétitifs. Ouvert tous les jours et soirs. Chez Yvan Lemelin Enr. 215 Principale, Marbleton, village St-Adolphe de Dudswell. Tél: 819-887-6731

BALANÇOIRES en cèdre, sur billes ou sur roues. À voir chez **BALANÇOIRES DEAUVILLE.** Ouvert tous les jours, soirs et dimanche, au 6683, boul. Bourque à Deauville. **Tél.: 864-7405, 864-7158.**

BATTERIES
Démarreurs, alternateurs de tous genres. Réparation, achat, vente, échange. Achetons vieilles batteries et plomb.
SÉCURE-AUTO
610 Longpré, 569-6407

BIBLIOTHEQUE en mélam. blanche; **mob. de cuis.** bois et tweed, 4 chaises; **lampe sur pied** en bois. 569-3872

BOIS DE CHAUFFAGE
de 1ère qualité, 12 ou 16 po, sur place ou livré. 1951 rg 7, canton Brompton. Tél.: 822-3357 soir.

BOIS DE CHAUFFAGE
Tél.: 569-9845.

BOIS DE PLANCHERS
Frêne, chêne, érable, merisier, naturel ou pré-vernis. 564-0213.

BRIQUES A DONNER rampe en fer pour galerie, 50$, douche en tôle, 20$, 845-2974

CAISSE ENREGISTREUSE,
unité en mélamine et tablettes verre, cubes en mélamine. Tél: 563-4643.

CAUSEUSE couleur rouille, bon état, mob. de cuisine, style colonial, merisier, vertiflex porte patio, ivoire, 25$. etc. 823-6604

CAUSEUSE
Très très bon état: 200$.
Tél.: 563-1201.

CHAISE BERCEUSE
sauteuse, 40$; mobile Fisher Price, 9$. Environ 100 vêtements pour fille de 0 à 18 mois, en très bonne cond. 1$ à 15$. 346-3304

CHAUFFE EAU ÉLECT,
60 gal., 1 an d'usage seulement. Tél: 346-3038.

CHAUFFES-PISCINES: thermopompes neuves, à partir de 999$. Vente, installation, serv. après vente. 864-0190.

COFFRE-FORT super sécuritaire, 56 po X 32 po. X 26 po., 346-2215 ou 569-7123

CONGÉLATEUR 22 PI en très bonne condition. 569-8278.

ETAGERE ET SUPPORT A ECHELLE pour camion van, 450$ ch. Tél.: 822-9267

FOURNAISE PSG 4500 neuve. Après 17h.: 864-6637.

LES AUBAINES 112
Set de cuisine avec buffet rustique, set de chambre en bois, lits superposées, etc. etc... Ouvert le dimanche, fermé lundi. 821-2465

LIT ESCAMOTABLE mélamine, grandeur Queen, jamais utilisé. Valeur 1700$, laisserais à 750$. Jour 564-4408, soir 566-2242.

LITS DE BRONZAGE
ACHAT - VENTE - LOCATION
Plan de décoration et financement disp. 1-800-263-2654.

MINUTERIE POUR ARROSAGE
822-1044

MOB. DE CHAMBRE très moderne, prix à discuter. Tél.: 562-0376.

★ PAS DE TAXES ★
Directement du moulin, bois de construction brut, planches de clôture, etc., Inf.: Jean-YVES: 832-4898.

POELE, REFRIGERATEUR
lav./séch. Marchand: 346-7169.

REFRIGERATEUR Inglis, amande: 370$. **CUISINIERE** 24 po Moffat, amande: 210$. **LAVEUSE** Inglis, or: 190$. **SÉCHEUSE** GE, or: 140$. Aussi **TOILE SOLAIRE** neuve pour piscine 27 pi et rouleau pour toile: 100$ le tout. Après 15h: 569-4252.

REFRIGERATEUR poêle, mobilier cuisine, divan. 562-2993.

SERVICE ALIMENTAIRE PVC VIANDES POUR CONGÉLATEUR
Aucun paiement avant 30 jours, variété complète à partir de 25$/sem. Satisfaction assurée. **ON SERT PARTOUT.** Tél: 564-8044, 1-800-667-1461.

SERVICE DE PNEUS COMEAU INC. offre des pneus neufs et usagés. Passagers, tracteurs et camions. 832-3928

SPA ALCOVE pour 5 à 6 pers., bain ch., tourbillon et thérapeutique, équipement inclus. 3800$. Après 17h ou laiss. mess. 826-2345

SPECIAL 2 photos carte soleil: 8.65$. 4 photos passeport n/b: 7$. 12 photos n/b: 18$. STUDIO BALDINI. CAMTECH, 109 Frontenac, 562-0900.

SUPER AUBAINE!
- Jusqu'à 50% de rabais sur vos appels interurbains
- Vidange d'huile, 1 changement de pneu gratuit
- 3 locations de films gratuits
- 2ᵉ le litre de gazoline, usage illimité pour 1 an
- 14 commerces affiliés à Sherbrooke.

50 premiers appels 24.99$ tout compris - 820-7749
(820-PRIX) DÉVELOPPEMENT JEUNESSE ESTRIE

SUPER OFFRE!
Chaises hydrauliques, tables de travail et miroirs de coiffure: 550$ nég. 821-2836/846-6162.

SYSTÈME DE SON
Avec ampli., cassette double, disque compact, 2 hauts-parleurs 110W, 3½ ans, payé 1300$ pour 600$. 566-1914.

TABLE À PIQUE-NIQUE
en bois et plastique moulé, repliable. **PORTE DOUBLE** en bois avec seuil, cadrage et côtés vitrés. Tél.: 820-2947/838-5932.

TONDEUSE HONDA 91 automotrice. **DOUCHE.**
Tél.: 822-0154.

VENTE DE LIQUIDATION DE TISSU
Tricot, coton ouaté, etc. Tout doit être vendu. La liquidation se termine le 15 juillet '94. Au 64, 7e Ave Nord.

VIANDE POUR CONGELATEUR
Première qualité, choix complet, satisfaction assurée, plan budgétaire à partir de 25$ sem. Livraison gratuite. 565-0511, 1-800-363-8367. A votre service depuis plus de 20 ans.

AVEZ-VOUS VÉRIFIÉ VOTRE PETITE ANNONCE?
Malgré les efforts du service des petites annonces, il peut arriver qu'une erreur se glisse dans votre annonce.

Vérifiez celle-ci dès la première journée de parution et faites-nous part de toute erreur qui s'y serait glissée.

Notez que la responsabilité de La Tribune se limite à la première journée de parution.

Les Petites Annonces 564-0999
Lundi au jeudi: 8 h 30 à 19 h 30
Vendredi: 8 h 30 à 16 h 30
71-22901

AVIS
Le personnel au service des petites annonces apporte une attention minutieuse au contenu des textes qui lui sont fournis. Autant que faire se peut, il s'emploie à en assurer l'authenticité et la véracité.
De plus, nous faisons nôtre la règle dictée par l'article de la loi qui décrète:
«Aucun commerçant ne peut dans un message publicitaire, omettre son identité et sa qualité de commerçant».
Nonobstant ce qui précède et notre volonté à s'y conformer toute personne qui découvrirait une annonce ne répondant pas à ces normes ou qui pourrait induire en erreur est priée de communiquer immédiatement avec:
La direction du service de publicité La Tribune 1950, rue Roy Sherbrooke, Qué. J1K 2X8 564-5450
71-22902

72 MEUBLES ET ÉLECTROMÉNAGERS

250$ & + L'ENSEMBLE, laveuses-sécheuses usagées, avec garantie. SERVICE DE L'ESTRIE, 225 Wellington S., Sherb. Livraison gratuite.

2 CAUSEUSES
style contemporain, très solides, bonne apparence, 350$ les 2. Faites votre offre. 569-7597.

450$ & + L'ENSEMBLE, cuisinières & réfrigérateurs usagés, avec garantie. SERVICE DE L'ESTRIE, 225 Wellington S., Sherbr. Livraison gratuite.

POÊLES, RÉFRIGÉRATEURS, laveuses, sécheuses, congélateurs, mini laveuses, mini sécheuses, air climatisé, humidificateur, avec garantie. Mob. cuisine. Tél.: 562-6952.

72 MEUBLES ET ÉLECTROMÉNAGERS

★ ATTENTION ★
Nous avons reçu un plein camion-remorque de MATELAS avec légères imperfections, que nous devons liquider pour faire place à nos modèles réguliers. Le spécialiste du matelas. Distribution de Meubles R. Fortier, 1028 Wellington Sud, Sherbrooke. 562-7174.

BERCANTE 'BOSTON CHAIR', 1 table + 7 chaises (style colonial), 2 lits 39 po, biblio. 3 tablettes, bureau antique 6 tiroirs + chaise; armoire en pin; 2 coussins tissés; armoire à 8 fusils en pin, et plusieurs autres articles. Tél: 565-5954 jour; 564-7097 soir

CAUSEUSE GRIS PALE 2 coussins assortis gris et rose, 1 an d'usure, 200$. 875-3984.

CUISINIERE BLANCHE, 24 po, usagée. Idéal chalet: 45$. Carmen 346-1303, 563-3000.

DIVAN DE SALON, avec chaise, antiques, or, exc. cond. Tél: 566-7880.

ENSEMBLE de poêle et réfrigérateur Roy, vert, parfaite condition, très propre, 450$. Céline, 829-9607 laisser mess.

FOUR MICRO-ONDES, 175$, lav./séch., 200$ et autres, très bon état. Tél: 563-7042.

LAVEUSE, SECHEUSE à vendre, 225$ nég. Lave-vaisselle portatif, 225$ nég. 569-1970.

MENAGE COMPLET: divan-lit, mob. cuisine, mob. salon, bureau, commode, armoire en pin, vaisselier, garde-robes, banc de bar, poele. **569-4803**

MINI LAVEUSE-ESSOREUSE Belanger, très propres. Tél.: 820-2947/838-5932.

MOB. CUISINE EN CHENE, vaisselier, huche, curio, table 40x60, 4 chaises, très propre. Valeur de 4,200$ laisserais pour 2,000$. 562-9057.

POELE, réfrigérateur, laveuse & sécheuse. Couleur blanc. 975$. **Tél.: 823-4544.**

POELE BLANC 30 PO. G.E., presque neuf, 300$, matelas d'eau, 821-3205

POELE ET REFRIGERATEUR or, Whestinghouse, très bon état, propre. 820-7093

REFRIGERATEUR 15 pi. cu., amande; mob. de salle à diner, chêne, très bonne condition; bureau filière, noir, 24 x 36 po.; machine à coudre avec meuble; meuble de rangement noir pour stéréo cass, neuf. Tél: 829-1335.

73 MACHINERIE À VENDRE

FAUCHEUSE CONDITIONNEUSE Inter 990. **PRESSE** à foin Newland no. 65. **FANEUSE** Khun, 12 pi. Tél: 877-2388.

MACHINE A MAILING avec table de 42"x10", avec cône 40, horizontale seulement. Tél.: 562-2993, hre du souper.

76 VENTES DE GARAGE

EMPLACEMENT GRATUIT Pour **Super Marché aux Puces,** les 9-10 juillet. À la Rotisserie St-Élie - Réservations: 822-4224.

MARCHÉ AUX PUCES BROMPTON
Sam. et dim., espaces à louer, 15$ pour les 2 jours, table comprise. Inf., Brigitte: 846-3063.

Ville de Sherbrooke
Saviez-vous qu'à Sherbrooke, il est obligatoire d'avoir un permis pour tenir une vente de garage?
Vous adresser à
821-5634
Coût du permis 25$
Amende 50$/minimum
76-26957

78 ASTROLOGIE

28 ANS DE CONNAISSANCE En cartomancie et lignes de la main. Carolirène: 564-2292

★ ASTROLOGIE ★
20 ans d'expérience. Tarot, lignes de mains, interprétation de rêves. Consultez une experte en la matière. ASTRO F. 563-3603

81 MACHINES À COUDRE

RÉPARATION À DOMICILE. Vente machines à coudre. **CLAUDE DOYON,** 1704 Galt Est. 562-8316, 566-0100.

RÉPARATION DE TOUTES MARQUES
562-7642
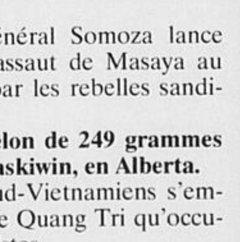

P. Demchuk & Fils
468, rue Galt Ouest
27811

ÉPHÉMÉRIDES

Mercredi, 6 juillet.

Fêtes souhaiter: Maria Goretti (jeune Italienne, martyre à 12 ans, morte en 1902), Noyale, Nolwenn.

Anniversaires historiques:

1992 — Danielle Mitterrand, femme du président français échappe de peu à un attentat à la bombe en Irak.

1990 — Le chaos s'installe en Albanie, dernier état est-européen à résister au vent de liberté qui déferle sur l'Europe.

1988 — Les Communes adoptent un projet de loi controversé renforçant le bilinguisme dans les services gouvernementaux. — Une explosion sur la plateforme pétrolière Piper Alpha en Mer du Nord fait 167 morts.

1987 — Une entente intervient entre Ottawa et Victoria pour établir un parc national dans la partie sud des îles de la Reine Charlotte.

1979 — Le général Somoza lance 1000 hommes à l'assaut de Masaya au Nicaragua, tenue par les rebelles sandinistes.

1975 — Un grêlon de 249 grammes tombe près de Wetaskiwin, en Alberta.

1972 — Les Sud-Vietnamiens s'emparent de la ville de Quang Tri qu'occupaient les communistes.

1965 — Grève des détaillants d'essence du Québec.

1964 — Le protectorat du Nyasaland devient indépendant sous le nom de Malawi, dans le cadre du Commonwealth britannique.

1961 — Robert Thompson devient chef du parti Crédit social du Canada.

1957 — L'américain Althea Gibson devient le premier joueur de tennis noir à gagner à Wimbledon.

1945 — Le Nicaragua devient le premier pays à ratifier officiellement la Charte des Nations unies.

1944 — Cent soixante-huit personnes perdent la vie à Hartford, au Connecticut, dans l'incendie d'une tente de cirque.

1933 — Premier match des étoiles de baseball au Comisky Park de Chicago. La Ligne américaine bat la Ligne nationale 4-2.

1928 — Premier film complètement parlant: «Les Lumières de New York».

1923 — Création de l'Union des Républiques socialistes soviétiques (URSS).

Ils sont nés un 6 juillet:

Le sénateur libéral Allan MacEachen (1921)

L'acteur Burt Ward (1946)

Le joueur de Hockey Ron Duguay (1957)

L'acteur et producteur américain Sylvester Stallone (1946)

L'épouse de l'ex-président américain, Nancy Reagan (1921)

L'actrice Janet Leigh (1927)

Ils nous ont quitté un 6 juillet:

1971 — Le trompettiste, chanteur et chef d'orchestre noir américain Louis Armstrong (1900)

1962 — L'écrivain américain William Faulkner (1897)

1952 — L'Honorable Louis-Alexandre Taschereau, ancien premier ministre du Québec (1867)

1893 — L'écrivain français Guy de Maupassant (1850)

PENSÉE DU JOUR:

«Je n'oublie jamais un visage, mais, dans votre cas, je vais faire une exception.»

Julius (Groucho) Marx.

82 VÊTEMENTS À VENDRE

MARIÉES, MARIÉS
Robes de mariées
Location - vente.
Plusieurs grandeurs et plus de 90 modèles disponibles.
Location: tuxedos/bouquetières
Informez-vous: **823-0667**
Location Mode BRIGITTE
Venez porter vos robes, nous les vendons pour vous.

83 OEUVRES D'ARTS ET ANTIQUITÉS

1 PIANO WILLIS datant de 1909 avec banc, en parfait état. Faut voir! 820-2189.

MAGNIFIQUE ensemble de salon, 7 mrcx en bois de noyer, de style 'Lake Victorian', datant vers 1880, le en parfait état. Faut voir! 820-2189.

84 TERRE DE JARDINAGE

1610 CH. DUPLESSIS Fleurimont. Terre tamisée, brune, noire, mélangée, avec/sans fumier, sable, gravier, concassé, etc. Petites ou grandes quantités. Avec ou sans livraison + excavation. Tél.: **346-9490**

CEDRES DES CHAMPS semi-cultivés, 2-3 pi, 2$; 3-4 pi, 3$;4-6 pi, 3.50$. Posés si dés. Ouvrage et cèdres gar. Entre 17 h et 22 h.: 821-3019.

EXCAVATION HENRI JETTE & FILS Terre à pelouse et jardin avec ou sans fumier, sable, gravier, concassé, poussière de roches, remplissage, petite et grosse quantité. Excavation de tous genres. Tél: 821-0471, rés. 829-9708.

TERRE A PELOUSE ou jardin avec ou sans fumier, sable, gravier brut, gravier concassé, remplissage, concassé. 822-4330

TERRE BRUNE ET NOIRE
gravier, concassé, petite et grosse quantité. Service de backhoe, 'bull' et pelle. **Spécial terre remplissage à St-Elie.** 562-0238

VENTE & TRANSPORT Pierre décorative. Sable. Gravier. Sable tamisé. Concassé 0¾, 0 2½. Pierre nette ¾, 1. Terre arable. **Graviere Bouchard Inc. 837-2530, 837-3022.**

85 TERRE POUR PELOUSE

TOURBE DE CHAMPS
livrée, posée et entretien de tout genre. Tél.: 564-2878

86 DEMANDE À ACHETER

ACHETERAIS polisseuse élect., 15 po, 170 ou 350 tm, pour décaper, bonne cond. Tél: **823-1698**

ACHETONS ou PRENONS en consignation les objets anciens, tel que: vaisselle, meubles, bijoux, tableaux, etc. Tél. 868-4214. **LA CONSIGNE,** du mercredi au dimanche de 11h à 17h.

ACHETONS syst. de son haute fidélité, T.V., vidéos, instruments de musique, caméras, armes à feu, bijoux, etc... **Libre ÉCHANGE Enr.: 822-3545.**

88 INSTRUMENTS DE MUSIQUE

2 VIOLONS
1-Stainer de conservatoire,
2-violon antique (vieux),
832-2790

COURS
Guitare, trompette, percussion, théorie, solfège. Inf.: Guy ou Sylvie: 829-1196, 562-4956

PERCUSSION ÉLECTRONIQUE TMX + DD-14, Yam., 2 pads + pied, kick pad, p. double Dixon, banc, 1500$. 829-9718

PIANO BLUTHNER LEIPZIG 1889 très bon état, prix à discuter. 837-2710 après 14 h Carole.

POURQUOI PAS UN INSTRUMENT DE MUSIQUE CET ÉTÉ, AVEC SÉRIE DE COURS DÉBUTANT MAINTENANT? Grand choix de guitares, amplis, claviers. Ens. de batteries 5 mcx, spécial 489$. **Venez nous voir.** Visa-Mastercard acceptés
PAINCHAUD MUSIQUE
825 rue Short, Sherbrooke
(près Place Belvédèere)

90 ÉQUIPEMENT DE BUREAU

PHOTOCOPIEUR Konica 2200 RE, 2½ ans d'utilisation réduite, neuf 2,300$ pour 1,450$. soir: 569-3982 ou laisser mess.

91 ORDINATEURS

ACHETERAIS PORTABLE 286, 40 Mo, disque dur, disquettes 3.5 po, 2 ports séries. Vendrais imprimante TOSHIBA Pagelaser 12, pour pièces, 2 Mo mémoires, support 2 tiroirs. Tél: 822-4664.

INFORMATIQUE B.D.G.
VENTE ET RÉPARATION
COMPATIBLE I.B.M.
SPÉCIAL
25 disquettes 3.5 po H.D. formatées
15.58$
1304 King ouest......823-1538
A votre service depuis 1988

SPECIAL
486 2/66, 4 megs, SVGA, souris, 420 d. dur, VLB: 1 444$. Livraison possible. Inf. 6845 bd Tachereau, Brossard, frais virés: 514-676-5575.

101 PERSONNEL DEMANDÉ

*** CURRICULUM VITAE ***
• Professionnel et personnalisé
ÉCRITEC - 569-6768

10 COUTURIERES A DOMICILE pour travail facile et plaisant, sur "plain" surtout. Entre 9h et 17h: 864-6147.

AIDE-CUISINIER demandé, de 10h à 14h, lundi au vendredi. King Hall, 822-4360.

A L'AUBERGE L'ETOILE SUR LE LAC, pour la saison estivale, des postes de serveurs (ses) et de préposées à l'entretien ménager des chambres sont ouverts. Expérience requise. Communiquez avec le : 843-6521, demandez Mme Lamontagne ou M. Henri

ATTENTION ATTENTION Étudiants(es), vendez des tablettes de chocolat avec coupons rabais. Meilleur prix en ville. 819-823-8783

ATTENTION ÉTUDIANTS Vendez tablettes de chocolat avec coupon rabais et fais-toi beaucoup d'argent. Inf: **1-800-561-2395.**

AVON PEUT VOUS FAIRE GAGNER de l'argent. Vendez les produits à vos parents, amis ou à votre lieu de travail. Tél.: 566-4549.

AVON
Pourquoi travailler pour les autres? AVON peut travailler pour vous. Vos heures, vos profits, votre propre commerce de produits de beauté. Formation gratuite. Stimulant intéressant. Escompte inégalée. Gérante 849-9285

BARMAN(AID): COURS DE SERVICE AU BAR & TABLES HOTEL DELTA, 18 juillet, **École des Maitres: 1-800-561-1781**

101 PERSONNEL DEMANDÉ

BUCHERON DEMANDE pour bois de chauffage, coupé, fendu. Tél.: 822-3357 soir.

CAFE MING
serveuses avec expérience, 26h/sem. Pour rendez-vous: 564-7676.

CAFETERIA SCOLAIRE
Compagnie de gestion en service alimentaire est à la recherche de candidats (es) pour combler les postes suivants:

CHEF GERANT (E)
Cours de formation et expérience obligatoires.

CUISINIERS (ERES)
Cours de formation et expérience obligatoires.

AIDES EN ALIMENTATION
Expérience sera un atout.
Horaire de travail selon le calendrier scolaire 1994/1995.
Envoyez votre C.V. à: **Directeur du Personnel, 6036 Notre-Dame, Trois-Rivières Ouest. G9A 5A4.**

CAISSIERE D'EXPERIENCE dans dépanneur, libre-service, remplir demande d'emploi au 1780 King Est.

CANDIDAT(TE) A LA GESTION
• Clientèle fournie
• Possibilité de faire entre 25,000$ et 35,000$ la première année
• La chance de faire partie d'une équipe gagnante
• Sécurité d'emploi
• Avantages sociaux
• Formation à nos frais
Vous possédez une automobile, un diplôme d'études collégiales ou l'équivalent? Vous voulez réussir et être positif?
Pour entrevue confidentielle
Téléphonez entre 9 h et 17 h
M. St-Laurent au (819) 820-4785

$$$$$$$
CHARMEUSES DE NUIT
escortes féminines demandées, de 18 à 35 ans, très payant. Bienvenue étudiantes. **562-4600**

CHAUFFEUR DE TAXI demandé pour Taxi-Pro, temps plein "Pocket number" obligatoire **346-4625** - Après 18h: **563-5851**

COIFFEUR(EUSE) demandé(e) avec expérience pour salon dynamique à Sherbrooke. Clientèle établie. Exc. salaire et bénéfices sociaux. Demandez Lucie: 823-1134

COMMIS D'ÉPICERIE disponible en tout temps. Minimum 1 an d'expérience. S'adr. à Dany, 565 King Est.

COMPAGNIE DE LOCATION d'autos et de camions, à court terme, recherche un commis de comptoir. La personne que nous recherchons doit posséder les aptitudes suivantes:
- Facilité à communiquer au tél.
- Belle présentation
- Sens de l'organisation
S.V.P. faites parvenir votre C.V. au C.P. 34032, Sherbrooke, QC J1K 3B1. **Notez bien:** une photo serait grandement appréciée.

CONCIERGE, COUPLE Doit demeurer sur place. Immédiatement. Tél.: 565-4866

CONCIERGE
COUPLES sérieux. Immeubles à logements multiples. Devra demeurer sur les lieux. Conditions très avantageuses. 566-1745.

CONDUCTEUR de camion, 25 ans et +, avec exp. camion remorque, doit être disp., soir et fin sem. Ecrire au c.p. 8. La Tribune Inc., 1950, rue Roy, Sherbrooke, Qc. J1K2X8

COUPLE DEMANDE, de plus de 50 ans, pour location d'appartements et de chambres, dans une résidence pour personnes âgées. Etre capable de faire travail de conciergerie, entretien de fleurs et autres. Doit habiter sur les lieux. Avoir expérience dans la location ou la vente. Etre disponible le soir et les fins de semaine. Doit prendre ses jours de cong sur semaine. Rémunération à discuter. Ecrire au Casier 12, La Tribune, 1950 Roy, Sherbrooke J1K2X8.

COUPLE SÉRIEUX pour assumer surveillance, soir et nuit, dans résidence de personnes âgées, 35 personnes, logement fourni. Écrire au C.P. 2, La Tribune Inc., 1950 Roy, Sherbrooke QC, J1K2X8

COUTURIERES A DOMICILE demandées, possédant overlock et plain, travail à l'année. 562-6973.

COUTURIERES demandées à domicile, sur "plain et overlock", pr coton ouaté. Tél.: 849-2172.

COUTURIÈRE D'EXPÉRIENCE, temps partiel et permanent, pour emploi dans un nettoyeur, Sherb. et Victoriaville. 822-4518.

CUISINIER (ERE) demandé (e) au Rock'n Roll Cafe, temps partiel et temps plein, expérience en pizza. Eric: 843-8115

CUISINIER (ERE) demandé (e), 40h. semaine. Richard: 846-3625.

CUISINIER, MAGOG recherché, pour resto-bar, cuisson hamburger, etc..., pour rendez-vous, 868-4279, demander, Danielle.

CUISINIER demandé, travail de soir, temps plein, responsable et sérieux. 10$/h. Écrire au Casier 9, La Tribune, 1950 rue Roy, Sherbrooke, J1K2X8.

ENFIN DU TRAVAIL!!!
Recherche guide-accompagnateur pour escorter groupes européens. Exigences: français et anglais et/ou allemand. Disp. pour septembre 1994 et de avril à octobre 1995, circuits allant de 7 à 12 jours consécutifs.
COURS DE FORMATION: 12, 13 et 14 août 1994 (à vos frais).
Pour information: s'adr. Nancy ou Carméline: 819-758-4493 ou 819-758-5838 de 9h à 17h.
SOIRÉE D'INFORMATION: 13 juillet, 19h30, à l'hôtel Le Président, 3535 King ouest, Sherbrooke.

ETES VOUS PARMI LES MEILLEURS
Si vous l'êtes, nous aimerions discuter avec vous. Nous sommes situés au centre-ville, recherchons des gens motivés, ayant une aptitude positive, convaincante et à l'aise avec le public, pour solliciter au téléphone des fonds pour diverses oeuvres de charité. Postes: plein temps et partiel disponibles (incluant les fin sem.), taux horaire. 566-1724 pour entrevue.

ETUDIANTS
demandés pour différents postes à combler, temps partiel 6.25$/heure. Se présenter du lundi au vendredi, de 10 h à 18 h au 1358, rue King Ouest, suite 200.

MANOIR DES SABLES
(hôtel de 117 ch.)
RECHERCHE:
- Assistant(e) maître d'hotel
- Serveur(euse) banquet partiel
- Serveur(euse) salle à manger, temps plein et partiel
- Cuisinier(ère), temps plein
Avec expérience.
Faire parvenir votre C.V. à l'att.: V.N. Rodrigues
90, Ave des Jardins
Orford, QC J1X 3W3

101 PERSONNEL DEMANDÉ

LE PROHON INC.
DISTRIBUTEUR YORK
CHAUFFAGE-CLIMATISATION
Chef de file en Estrie dans le domaine du confort et de la climatisation, les thermopompes York sont distribuées au Québec depuis 15 ans et représentent 35% du marché québécois.

NOUS RECHERCHONS:
Conseillers pour le nouveau programme de subvention d'Hydro Québec.
Une forte personnalité, fonceur, dynamique, positif.
Vous recherchez un revenu de 50,000$ et plus annuellement.
Secteur Estrie.

NOUS FOURNISSONS:
Un entraînement professionnel
10 rendez-vous et plus qualifiés par semaine.
Joignez les rangs d'une équipe GAGNANTE.
Pour rendez-vous:
Richard Samson
Granby: 514-378-1500
Sherbrooke: 819-821-3052

MAGOG cuisinier et serveuse demandés. Pr rendez-vous, demander Mary Anne au 868-2383.

★★★★★★★
Ne cherchez pas plus loin
Compagnie en pleine expansion, dans l'Estrie & les Bois Francs, recherche représentants (es) des ventes avec une attitude professionnelle et beaucoup d'entregent. Pourquoi vendre des aspirateurs ou de l'assurance lorsque vous pouvez vendre quelque chose dont tout le monde a besoin **'LA NOURRITURE'.** Clientèle fournie, aucun porte à porte. Forte rémunération, allocation d'essence disponible. Appelez M. Alain Tessier pour un rendez-vous au:
829-5113
Postes disponibles limités
Appelez maintenant
★★★★★★★

OCCASION D'AFFAIR. Temps plein ou partiel avec les biscuits diètes Lifestyle. **20 ans et +.** Tél.: 819-346-7837.

PIZZERIA STRATOS
LIVREUR de pizza avec auto. Se présenter au 1051 rue Conseil.

PLONGEUR DEMANDE. A L'AUBERGE L'ETOILE SUR LE LAC DE MAGOG. Temps plein et partiel, pour la saison estivale. Communiquez avec M. Marquis au 843-6521.

PRESTATAIRES DE L'ASSURANCE CHÔMAGE
Secondaire IV ou moins, vous avez besoin d'aide pour votre recherche d'emploi? CONTACT vous offre ses services:
- Rédaction du curriculum vitae
- Planification de la recherche d'emploi
- Préparation pour entrevue d'emploi
- Orientation
- Counselling d'emploi
Service gratuit. Offert à: Sherbrooke, Coaticook, Magog, Richmond, Windsor, East-Angus et Lac-Mégantic. N'attendez pas votre dernier chèque. Appelez CONTACT au **822-4114.**

PRESTATAIRES DE LA SECURITE DU REVENU intéressés à travailler, en agriculture, horticulture et en foresterie, SALAIRE OFFERT, contacter la compagnie des Travailleurs Agricoles, 822-4427

PROGRAMME EXTRA
Poste entretien ménager et maintenance, 20 h/sem. Être bénéficiaire de l'aide sociale. **565-1225** de 9 h à 16 h 30 du lundi au vendredi, demandez la responsable du personnel.

SALAIRE FORMATION EMPLOI
Tu veux savoir comment chercher et où trouver ton emploi?
Formation: 9 sem.
Entraînement en entreprise: 6 sem.
Âgé: 18 à 50 ans.
Sec. III et moins.
Prochain groupe: début août 1994.
565-3544
C.R.E.M.E.
101-27455

UNE OPPORTUNITÉ EXCEPTIONNELLE
Vous, qui avez un talent certain pour la vente, méritez d'avoir l'opportunité d'atteindre vos objectifs. Nous sommes disposés à offrir à certaines personnes une chance inouie d'atteindre l'indépendance financière.
Nous offrons:
— une opportunité de gagner autant que 40 000$ et même 75 000$ par année;
— un programme de développement et une formation complète;
— un programme dynamique d'accès à la direction.
Nous recherchons:
— des vendeurs de haut calibre;
— des gens ayant une automobile et un degré de scolaire élevé.
Pourquoi attendre? Cet appel pourrait être le plus important que vous n'ayez jamais effectué! Appelez notre directeur, entre **8 h 30 et 16 h 30 au: 1-800-667-3263 ou 819-565-1679.**
101-27857X

Ville de Sherbrooke
OPÉRATEUR ou OPÉRATRICE DE PELLE EXCAVATRICE
LA FONCTION
La ou le titulaire opère une pelle excavatrice afin de réaliser des travaux d'infrastructures souterraines aux réseaux d'aqueduc et d'égout de la Ville.
LES EXIGENCES
- Cinq années d'expérience dans l'opération d'une pelle excavatrice en milieu urbain;
- Connaissance des méthodes utilisées dans les travaux d'aqueduc et d'égout ainsi que des règles de sécurité sur les chantiers de construction.
LE TRAITEMENT
- Selon l'expérience (14,32$ à 17,90$ l'heure)
- Poste permanent selon un horaire hebdomadaire de 40 heures
Toute personne intéressée est priée de faire parvenir son curriculum vitae accompagné d'une copie des cartes de compétence et permis de conduire ou se présenter en personne au Service des ressources humaines pour compléter un formulaire de demande d'empoloi avant le 14 juillet 1994.
Agent des ressources humaines
Service des ressources humaines
Ville de Sherbrooke
191 rue Palais
C.P. 610
Sherbrooke (Québec)
J1H 5H9
101-27884

101 PERSONNEL DEMANDÉ

RECHERCHE DEBOSSELEUR et redresseur de chassis à East Angus. Jour: 832-2523, soir: 832-4571.

RECHERCHE HOMMES avec expérience pour tailler arbres de Noël, payable en argent américain. Devez posséder carte verte, 802-888-2264.

RECHERCHE HÔTES ET HÔTESSES pour cartes de crédit, dans magasins et exposition, expérience ds la vente nécessaire, voiture, poste disponible région Fleurimont, Sherbrooke, Coaticook et Magog. Pour entrevue, contactez Joëlle Lévesque: 1-800-663-4503

RECHERCHONS CHEF-CUISINIER pour cuisine de type institutionnel, 10 ans d'expérience, poste à temps complet disponible immédiatement. Envoyer c.v. au Casier 06, La Tribune Inc., 1950 Roy, Sherb., Qué. JIK2X8.

SERVEUSE-CUISINIÈRE d'expérience. Resto Villa Voie, Ascot Corner. Entre 14h et 16h au **346-6333.**

SOLLICITEURS-VENDEURS pour recrutement de nouveaux clients à domicile, vente de boissons gazeuses, jus de fruits et manger à chien, aucune livraison, territoire: Sherbrooke Métropolitain, salaire 8$/heure + commissions. Avec expérience 25 ans et +, auto. Inf. Centre de Main d'Oeuvre, 26428342 Québec Inc, 868-0951

TELEPHONISTES, expérience nécess. Produit facile à vendre. Ambiance agréable. Tél.: 821-3222.

TU VEUX TRAVAILLER téléphoniste-réceptioniste, 20 h. semaine, conditions: être prestataire de l'aide social et vouloir participer au projet **EXTRA.** S'adresser à: Géraldine 346-3901 entre 18h30 et 20h.

102 TRAVAIL DEMANDÉ

AVIS AUX CONTRACTEURS DE VÊTEMENTS Personne dynamique et énergique prendrais à contrat tout ce qui comprend la finition. Pierrette: 845-7741.

103 VENDEURS-VENDEUSES

CULLIGAN TRAITEMENT D'EAU
Cherche représentant (e) avec expérience dans la vente directe, bilingue. Entraînement disponible, salaire de base + commission et bonus. Opportunité d'avancement. Auto nécessaire. 566-7669.

104 GARDIENS-GARDIENNES

GARDIENNE DEMANDEE 3jrs/sem., pour bébé de 10 ms, à la maison, Nord. Fiable, honnête, non fumeuse, sait nager, dynamique, patiente et aimant être à l'ext. Un peu d'entretien ménager à faire, reçus et réf. demandés, pour la mi-août. 829-1074.

GOUVERNANTE du lundi au jeudi. Doit demeurer. Enfant 7 ans, 5 ans. Ménage, repas. Avec expérience. Références. Âge mur. Bon salaire pour personne qualifiée. Reçus exigés. Marie-Hélène **565-1235.**

PERSONNE FIABLE D'UN CERTAIN ÂGE demandée pour garder chez moi 4 jours/sem. Ap. 17h: 563-2141

123 COURS PRIVÉS

ANGLAIS, APPRENTISSAGE RAPIDE Tél.: 563-5853.

ATTENTION, prix très très bas. Cours d'été, orthographe, rattrapage, orthopédagogue 35 d'exp. Succès assuré. 569-6071, 868-1645.

PLANCHE À VOILE, PLANCHE FOURNIE Tél.: 563-5853.

TENNIS, MATIN, APRÈS-MIDI OU SOIR Tél.: 563-5853.

WORD PERFECT Lotus, dBase, DOS, Windows, cours intensifs. 562-2428.

Word Perfect
LOTUS
Cours intensif. 564-3134.

101 PERSONNEL DEMANDÉ

142 GARDERIES

FAMILLE REPIT, expérimentée, pr déficients intellectuels, endroit intéressant. 822-4445.

GARDERIE FAMILIALE quartier ouest, 3 places, à partir de la mi-août. 346-3440

LOCAL POUR GARDERIE
4389 PAVILLON - R. FOREST
1,600 PI CA
LIBRE 1er SEPTEMBRE 1994
564-6444
DU LUNDI AU VENDREDI

143 SERVICES DIVERS

A BAS PRIX. Ferais peinture int. et ext., 18 ans d'expérience, travail garanti. 563-9747

ANCIEN CONTRACTEUR ferait menuiserie et autres travaux. Bon prix: 12$/l'heure. Tél. 346-6474.

APPEL S.O.S. PASCAL Tout ce que tu ne veux ou ne peux faire: Rénovations, électricité, plomberie, entretien extérieur et plus. 829-9355.

A TOITURE MAG
Travail et garantie exclusifs, vaste choix de couleurs, gar. 25 ans, nous en avons sûrement faite une près de chez vous. Prix compétitif. **566-7880.**

AVEZ RÉPARATIONS À FAIRE Menuiserie, peinture, taillage de haies, etc. 563-1942.

CIMENTERIE. Réparation de joints de ciment (briques, pierre), 'plastrage' de mur en béton et pose de stucco. **Tél.: 822-2588.**

CONTROLE ET SECURITÉ
• Surveillance
• Infiltratrion
• Client mystère
• Sécurité Informatique
• Vérification du service à la clientèle
(819) 564-0560
(800) 505-0560

ESTIMATION / SUBVENTION **Construction et rénovation** de tous genres, petits ou gros travaux. Prix compétitif. J.-C. Martel: 566-0916

FERAIS peinture et rénovation, 13 ans d'expérience. Tél.: 562-0376.

FERAIS TOUS GENRES de travaux avec camion. Démolition de remise, garage, débarras de toutes sortes. Mario: **565-7485** (répondeur)

FINITION DE SOLAGE
Stuc, agregat, acrylique, choix couleur, rep. divers, travail garantie. 846-3693, pag. 822-7436

INFILTRATION PROBLEMES DE SOLAGE
HYDRO-JECTION. les soudeurs de béton. Travaux gar.
Estimation gratuite. 564-6010

INFILTRATION problèmes de solage
Estimation gratuite
travaux garantis
EPOXY PRO INC.
821-3737

LE RENDEZ-VOUS DE LA MOTO vous possédez une moto. Vous cherchez un endroit sécuritaire pour la garer. Vous cherchez un endroit pour la réparer vous-même été comme hiver. 'Locker' personnel pour votre équipement, grand stationnement. JEAN-GUY: 846-6990.

NETTOYAGE AU JET DE SABLE ET JET D'EAU
sur piscine, ciment, pierre, brique, fer forgé. Estimation gratuite.
ROGER MICHAUD INC.
depuis 17 ans à votre service
822-4626

PEINTRE-PLATRIER Peinture, tapisserie, joints, stucco décoratif. D. GAGNÉ: **564-0948.**

PROBLEMES DE TOITURE Estimation gratuite. Travail garanti par écrit. **D.R.COUVREUR ENR. TEL.: 832-3189**

RÉPARATION TOITURE
de tous genres. Tél.: 845-5704

SCIAGE DE BETON 10" épais, portes, fenêtres et planchers sans poussière. 846-2235

SUPER AUBAINE!
- Jusqu'à 50% de rabais sur vos appels interurbains
- Vidange d'huile, 1 changement de pneu gratuit
- 3 locations de films gratuits
- 2¢ le litre de gazoline, usage illimité pour 1 an
- 14 commerces affiliés à Sherbrooke.
50 premiers appels: 24.99$ tout compris - 820-7749
(820-PRIX) DÉVELOPPEMENT JEUNESSE ESTRIE

TOITURE - TRAITEMENT
À l'asphalte chaudé pour bardeaux, toit plat et tôle, super anti-rouille. Noir et aluminium.
TOITURE PROTEK
Tél.: 846-3395

146 DÉMÉNAGEMENT

Déménagement Hertel
Service et professionnalisme
A prix imbattable
4640 bd Bourque, 823-0204

DÉMÉNAGEMENT NOMADEK **Prix compétitifs**, camion 26 pi. plus ass. et permis. Estimation gratuite. Tél.: **846-4518.**

148 PAYSAGISTES

ARBRES DÉCORATIFS Cèdres en boule, cèdres pour haies, livrés ou posés, avec garantie. Tourbe cultivée, tourbe de champs, arrangement paysager, patio. Estimation gratuite. R. Demers: 563-5946

BEAUX CEDRES, terrasse, peuvent être vus au 1110 St-Louis. **562-3205.**

CEDRES A VENDRE 2 à 3 pi: 1.73$; 3 à 4 pi: 2.31$; 4 à 6 pi: 3.75$; 6 à 8 pi: 9.24$. 847-0646.

CLAUDE TERRASSEMENT tourbe de champs traitées, 9¢/pi livrée, 14¢ posée, roulée. Tourbe cultivée 14¢ livrée. 564-7894. Serv. Rapide

CLAUDE TERRASSEMENT tourbe de champs traitées, 9¢/pi livrée, 14¢ posée, roulée. Tourbe cultivée 14¢ livrée. 564-7894. Serv. Rapide

CÈDRES POUR HAIES 2 à 3 pi: 1.50$. 3 à 4 pi: 2$. 4 à 6 pi: 3.25$. 6 à 8 pi: 6$. Posés si désiré à 1$/ch. Estimation gratuite. Plus de 30 ans d'expérience. 843-3642.

SPÉCIAL CÈDRES
2 à 3 pi: 1.00$. **3 à 4 pi:** 1.50$. **4 à 6 pi:** 3.75$. 876-2876

162 TRACTEURS

ACHAT-VENTE-RÉPARATION Tracteurs de toutes marques. Tél.: **566-7386.**

FORD 3000 1968, à gaz, avec loader, + gratte à neige, chaînes, 4 000$, 562-8042

165 MOTOS-SCOOTERS

HONDA XR80 1986, bon état. Après 17h.: David: 864-6637.

MOTO CROSS YAMAHA YZ250CC 1989, 2,200$. Prendrais échange. **Marchand: 845-4023**

MOTO YAMAHA VIRAGO 920, 1983, très propre, 54 000 km, 2 500$, 563-3327

SUZUKI 1985 450 cc., bonne cond.: 325$. Tél.: **822-0154.**

★ YAMAHA 50 CC ★ Très propre. Tél.: 821-4239.

165 MOTOS-SCOOTERS

3 ROUES Honda 200-S 1985, pas de moteur: 150$.
CR-125 1981, besoin de réparations: 150$.
PIECES pr motocross CR-80
Marchand: 845-4023

4 ROUES YAMAHA WARRIOR 1992, bon état, 4,000$. J. Rivard 564-7799.

ACHETONS MOTOS
GRAND PRIX
1-800-363-5000

168 CAMIONS ET FOURGONNETTES

ASTRO 1988 toute équipée (Touring), 8 pass., très propre, 8,500$. Tél.: 822-9267

ATTENTION!
Je suis à la recherche d'un Pick-up F 350 1992, gris 2 tons, vitres teintées noires, qui aurait été volé le 4 juillet dans la nuit.
RÉCOMPENSE: 1 000$, pour toutes informations permettant de retrouver ce camion.
ENSEMBLE NOUS POUVONS ARRETER LE RESEAU DE VOL. INFORMATIONS, 822-3729

BRONCO 4X4, 1984, mot. 2.8 l refait à neuf, méc. A 1, 2,800$. Jour: 875-3744, soir: 875-5633.

BTE LONGUE FIBRE de verre, pour Dodge Dakota, 275$. Tél: 346-8246.

CAMION CHEVROLET 86 ½ tonne, V8, 305 moteur automatique, servo-freins, servo-direction, radio, parfaite condition, 3750$, MARCHAND 346-6747

CHEVROLET 1985, ¾ t., 4 x 4, mot. 6.2 diesel, man. 4500$. 820-4174, 563-4528.

DODGE CAMPER 1972, t. équ., poêle, réfrig., peint. neuve, mot. 318, 50,000 mi, prêt pr les vacances, 2,950$. Tél.: 346-1695, 822-7815.

DODGE GRAND CARAVAN 1988, V6, 7 pass., 58 000 m.m., 7 800$, accepterais échange. 845-4256

ECONOLINE DODGE RAM 85 En parf. cond. Prix très intéressant! **820-7171** entre 8h et 17h sur semaine.

FORD RANGER 86 moteur 5 litres, 4 vitesses, prix demandé 3 500$ nég. après 17 h. demander Michel, 888-2697

GMC SONOMA 1994, 4x4, aut., 4.3 li, vortec performant, tout équipé sauf air, 9,000 km. Tél: 849-6067

PICK-UP NISSAN 4 x 4, 1984, besoin d'une peinture. 1300$. **Marchand: 845-4023**

PICK-UP TOYOTA 1982
Très propre: 1775$.
1976 FORD VAN, isolé et fini campeur, en bon état, peinture neuve: 2495$.
1985 TEMPO, 2 portes, très propre: 1775$.
***** TÉL.: 843-4642 *****

PICK-UP TOYOTA 1986 134 000 km, manuel, extra King Cab, avec boîte de fibre, 2,900$, MARCHAND, 845-4023

VAN GMC 1989, diesel, 6.2 l, 95,000 km, peinture neuve, 4,500$. nég. 346-1695, 822-7815.

170 AUTOS À VENDRE

**** 000.00$ ****
• Vous voulez payer la taxe sur le prix de votre achat
• Autos, camions, motos, roulottes, etc.)
• Et non sur le prix liste.
Appelez-moi, Lucy, 562-2252 ou 820-1865, marchand.

822-5751
NOUS ACHETONS VÉHICULES USAGÉS en bonne condition. Pouvons aller sur les lieux pour vous faire un bon prix. Ronald

ACHAT D'AUTOS POUR PIÈCES payons bien. Tél.: 832-3478

ACHAT D'AUTOS pour "scrap". Vente de pièces usagées.
E.T. PIECES D'AUTOS
843-4991

170 AUTOS À VENDRE

Boulevard HONDA
274, boul. Bourque
OMERVILLE/MAGOG, QC
4-265A Civic LX 1992, 4 p., 4 cyl., man., 60 000 km
4-127A Honda Accord EX, 1992, air, vitres élect., auto., 4 p., rouge, 54 000 km
3-340A Honda Civic DX 1990 VENDU 5 vit., 3 p., rouge, 48 000 km
4-245A Civic CX 1991, auto., h.b., gris, 42 000 km
4-177A Dodge Colt 1990, 5 vit., 4 cyl., 3 porte, 41 200 km
3-330A Honda Civic DX 1990, 4 p., auto, rouge, 90 000 km
4-164A Honda Civic DX 1990, 4 p., auto., rouge, 76 000 km
3-338A HONDA ACCORD LX 1990, 4 p., auto., rouge, 76 000 km
4-153A Honda Accord LX 1990, 4 p., auto., gris, 83 000 km
4-213A Honda Prélude 4 WS, 1988, 2 p., 5 vit., bleu, 58 000 km
URGENT
NOUS AVONS UN GRAND BESOIN DE VÉHICULES USAGÉS
N'OUBLIEZ PAS SI PRÈS POUR MOINS CHER!
BOULEVARD HONDA
LE VRAI CONCESSIONNAIRE
OMERVILLE-MAGOG
843-2090
170-28146

170 AUTOS À VENDRE

ACHETONS AUTOS vendons pièces usagées. Pièces d'autos Fleurimont, 564-5020

ACHETONS VIEILLES AUTOMOBILES pour 'scrap'. Vendons pièces d'autos. Inf.: 569-0733.

ASUNA SUNRUNNER 1992, 4X4, 5 vit., man., 4 cyl., toit mou, radio- am-fm-cass., 18,000 km, encore gar. de Cie., comme neuf, 10,900$. Tél: 822-4542.

ATTENTION!
Je suis à la recherche d'un Pick-up F 350 1992, gris 2 tons, vitres teintées noires, qui aurait été volé le 4 juillet dans la nuit.
RÉCOMPENSE: 1 000$, pour toutes informations permettant de retrouver ce camion.
ENSEMBLE NOUS POUVONS ARRETER LE RESEAU DE VOL. INFORMATIONS, 822-3729

AUBAINE! LADA 1993 5000 km, achetée en février 94. Gar. transf.: 6200$ nég. ou échangerais contre mini-van de même valeur. **566-2169.**

AUBAINE DODGE 85 tout équipée, moteur 318, très bonne condition. Faites une offre. **565-2999.**

BMW 325 I 1989, grise, bonne condition. Tél.: 823-8888.

BUICK SKYHAWK 1986, 120,000 km, 1 seul prop., bourgogne, exc. état, 3,300$. Tél: 563-2346.

BUICK SKYHAWKS 83, idéal pour étudiants ou 2è véh., 128,000 km., 569-5081 Mario.

CADILLAC 1977, 4 p., pour pièces ou démollition, 350$. Tél: 821-2465.

CADILLAC SEDAN DE VILLE, 1980, tout équipée, très bonne condition. 565-1908.

CAMRY LE 1992, 69,000 km., avec roues et jantes d'hiver et brassière. 843-0577

CHRYSLER LE BARON coupé 1988 4 cyl., turbo, autom., 2 p., tout équipée sauf air. Bal. garantie. 94 000 km, toit ouvrant. 4850$. 819-848-2842

CORVETTE 1976 Mot. 350 L-82: 8000$. Tél.: **514-532-2376.**

DECAPOTABLE Dodge 600, 1986: 4500$ ferme. Personne sérieuse seulement. **TOYOTA TERCEL** 1983, 5 p., autom.: 600$. Tél. 868-1545

HONDA D'OCCASION
1993 FORD AEROSTAR XL, V-6, air climatisé. Seulement 20 800 km. Demander Charles Thibault.
1993 MAZDA 626 Cronos, auto., noir, 38 500 km, très propre. Demander Martin Malo.
1992 OLDS SUPRÊME, auto., air clim., blanc, tout équipé, 44 000 km. Demander Jocelyn St-Pierre.
1992 ACCORD EXR, 5 vit., vert, toit ouvrant élect., air climatisé, roues mag 15 po. Demander Martin Malo
1992 SATURN SC bleu marin, 5 vit., roues en alliage, seul. 38 000 km. Bala. garantie du fabriquant. Demander Martin Turgeon.
1990 ACCORD EXR, 5 vit., Seatle. Demander Martin Turgeon.
1990 ACCORD EX, auto., Seatle. Demander Guy Croteau.
1990 NISSAN STANZA, auto., blanc, 69 000 km. Demander Martin Malo.
1990 ACCORD 5 vit., gris, 76 000 km. Demander Charles Thibault.
1990 ACCORD EXR, auto., bleu cobalt, aileron arrière, a/c, roues alliage, équipement élect.: 10 999$. Demander Martin Malo.
1990 ACCORD EX, 5 vit., rouge. Seulement 54 000 km, a/c, équipement électrique. 11 995$. Demander Guy Croteau.
1990 PRÉLUDE SR, 5 vit., seulement 41 000 km, air climatisé, toit ouvrant élect., roues mag. Spécial 13 995$. Demander Martin Malo.
1990 MAZDA MX6, 2 p., gris, 5 vit., aileron arrière, mags. 6 795$ super aubaine. Demander Martin Turgeon.
1989 CIVIC LX, 4 p., auto, or, équipement élect., régulateur vitesse. Demander Jocelyn St-Pierre.
1989 ACCORD S, beige, en très bon état. Prix: 5 995$. Super spécial.
1989 HYUNDAI XL, gris, 5 vit., 3 p.: 3 295$ nég.
1987 CRX SI, noir, 72 000 km, toit ouvrant, roues mag. Demander Jocelyn St-Pierre.
1987 JIMMY GMC, couleur grise, 98 000 km: 4 595$.
1986 PRÉLUDE SI, 5 vit., blanc, roues mag, équipement élect. Demander Guy Croteau.
1986 VOLKS GOLF. Demander Charles Thibault.
1986 HYUNDAI STELLAR, 95 000 km: 1 895$. Demander Guy Croteau.
* Toutes nos automobiles Honda offrent la balance de garantie du fabricant de 5 ans ou 100 000 km à partir de la date de mise en service du véhicule.
* Pour toute autre automobile usagée n'ayant aucune garantie de base, nous offrons une garantie minimum de 1 an ou 20 000 km groupe motopropulseur inclus.
POUR L'ACHAT DE VOTRE HONDA D'OCCASION, UN SEUL ENDROIT!
SHERBROOKE HONDA
2615, rue King Ouest
566-5322
170-27955

170 AUTOS À VENDRE

DODGE CARAVAN 92, 7 places, manu., pneus neufs, 72,000 km., garantie 120,000 km., 11,000$. 846-6235

★ ESCORT 1987 ★ Bon état: 1650$. 822-1662.

FORD ESCORT 1985, très propre, comme neuf. 850$. Tél.: 346-6474

FORD TAURUS 1987, 197,000 km., aut., air clim., 1,500$. **Marchand: 845-4023**

FORD TEMPO 1985, prix: 500$. 569-3872

FOURGONNETTE VAN CAMPER, Chev. 1989, 8 cyl., poids de 1889 kg, très propre, cause de vente: décès. Tél.: 819-658-3556 Jean-Paul Roy

GARAGE ANDRE AUGER
89 SONATA GLS
89 CHEVR. Corsica, a/c
88 ESCORT, 3 p., blanc
88 DODGE Lancer
88 CHEVR. Beretta
87 CAVALIER RS 2 p. 64,000km
87 FIREBIRD, t-top, Formula
86 CHEVR. Celebrity
86 HONDA Civic
86 FIERO GT, V6
86 OLDSM Cierra, 2 p.
86 ACADIAN
85 RELIANT
85 CADILLAC
85 VOLKS Cabriolet, conv.
85 MERCURY Marquis, V6
85 OLDSM. Cierra
85 DODGE Aries
85 RELIANT
83 LE BARON, 2 p.
83 HONDA Accord
82 PONTIAC Grand Prix
80 CADILLAC Fleetwood
CAMIONS
92 FORD Van E-150, 7 pass
89 2 Sea Doo avec remorque
86 YAMAHA, 4 roues, modèle 225
83 CHEVR. pick-up
81 TOYOTA 4x4
80 TRACTEUR Inter diésel
77 GMC, moteur 350
75 GMC Métro
47 DODGE Pick-Up
HELICOPTERE ULTRA LEGER
La plupart des véhicules sont garantis 12 mois/20,000 km.
FINANCEMENT SUR PLACE
1278 Ch. St-Elie
(voisin Élite Chrysler)
566-7707, 822-2298

GEO STORM GSi 92, 4 cyl., 16 valves, 1.8L, 140 h.p., manu, bleu mica, 39,850 km., bal. gar. 6 ans, 100,000 km., plusieurs extra. Vente rapide, 9,600$. Tél: 566-0376

GOLF VOLKSWAGEN 1986 220,000 km., 1,500$. **Tél.: 842-2380.**

HONDA CIVIC 85, 98,000 km., auto., 1,800$ nég. TÉL.: 564-2832

HONDA CIVIC CRX 1986, man., 5 vit., 130 000 km, méc., A-1, prix à discuter. 566-6796 après 18h seulement.

JEEP RENEGATE 1993, 9000 km, 5 vit., gar. prol. 17,500$. Jean-Marie 514-539-0475.

JEEP WAGONNER LTD 1987, transm. selec-trac, 78 000 mi, toit ouvrant, méc. AAA, équip. tout, tout, tout et +. Par particulier. 1 seul prop. 564-7777

JETTA 1988, 140,000 km, peinture neuve, 4 p., toit ouvrant, 4,500$ nég. 566-6476.

JETTA 1992 TURBO DIESEL 130,000 km, gar. prol. jusqu'à 200,000 km ou 1996, air clim., "cruise", sac à skis: 11,150$. Tél.: **565-5665, 1-397-5527**

JETTA GL 1986, 183,000 km, bonne mécanique. Tél.: après 17h: 846-6967.

LES AUTOMOBILES LACO INC
ACHAT ET VENTE D'AUTOS
845-3234
TOYOTA CAMRY 1989, V6, tout équipé. 7995$
CHEVR. CORSICA 1988, V6, tout équipé. 82,000 km. 4795$
DODGE ARIES 1988, bal. gar. 3650$
MERCURY TRACER 1987, seul. 94,000 km. 2795$
TOYOTA CAMRY LE 1987, 114,000 km. 5995$
COUGAR LS 1987, 2 p., V6, très propre. 3900$
SUBARU GL 1987, 4 x 4, 3500$. Très propre
2 TAURUS 1987, belles voitures
RELIANT SE 1986, 66,000 km. 2400$
PONY 1986, 75,000 km. 750$

MERCURY LYNX 1984 Automatique, mot. 1.6 litres, 65,000 km, 4 p., couleur gris: 850$. Tél.: **829-5606.**

MERCURY LYNX 1985, 2 p., 5 vit., rouge, toit ouvrant, radio am-fm-cass., très propre, 1,150$ nég. Tél: 566-5760.

MERCURY TOPAZ 1989, air clim. 87,000 km. Excellente condition. 3700$. **Marchand: 845-4023**

NISSAN 200 SX, XE, 1985 5 vit., "cruise", toit & vitres élect., coul. argent, 8 roues, plusieurs pièces neuves, 145,000 km. Tél.: **864-7730**

PLYMOUTH CARAVELLE 1984 Aut., mot. 2.2. injection, couleur gris, 4 p., toit ouv.: 650$. Tél.: **829-5606** le jour.

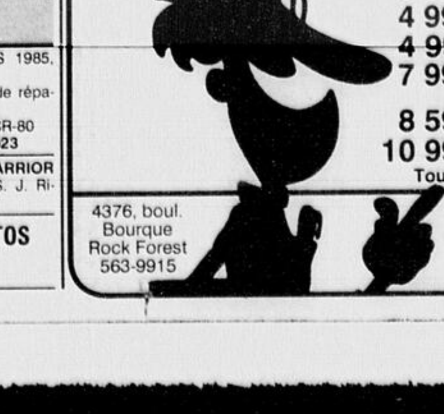
3 995$ MERCURY TRACER 87, 4 p., auto., 79 200 km
4 995$ PICK-UP CHEVROLET S-10, 88, 5 vit., 99 000 km, rouge, «bed liner», très propre
4 995$ TOYOTA TERCEL 88, auto., 2 p., 73 400 km, très belle voiture
7 995$ SWIFT GA 94, 3 ans ou 80 000 km de garantie, cache-bagage, essuie-glace arr., système d'alarme. T.T.P. en sus.
8 595$ SUZUKI [illegible] 12 200 km, bal. gar. fin 95, toit [illegible] à l'achat du véhicule. VENDU
10 995$ VOLKS JETTA [illegible] diesel, 60 500 km, 4 p., 5 vit., [illegible] VENDU
Tous nos véhicules sont inspectés
4376, boul. Bourque
Rock Forest
563-9915
MI•VALLON
SUZUKI
Le connaisseur de la petite voiture
170-27910

170 AUTOS À VENDRE

PLYMOUTH LASER SPORT 5 vit., 1991, parfait état, 7 300$, nég, (en bas du prix de liste) **876-5657**

PLYMOUTH RELIANT familiale 1985. 600$.
PONTIAC PHOENIX 1984: 600$
Marchand: 845-4023

PLYMOUTH VALIANT 1965, bonne condition, 1,000$. J. Rivard 564-7799.

PONTIAC 6000 LE 1990, 6 cyl., 93,000 km, blanche, très propre. 822-3393, 823-6556

PORSCHE 944 1986, autom., tout équipée. 9950$. Tél.: 820-4174, 563-4528.

RENAULT 18
4 portes, man., 1983, très propre. 1200$. 562-5118.

RENAULT ALLIANCE
1984, manuel, 600$. 563-0130

SUCCESSION: Buick Park Avenue 1991, 4 p., 68,100 km, bleue marine, prix à discutter. Nancy: 849-6396.

SUZUKI SWIFT 1992, 70,000 km, man., t. ouvrant. 5250$. 820-4174, 563-4528.

TAURUS 1989 aut., V-6, 3 l., air clim., "cruise", 93,000 km, très propre. Prix liste: 6900$. Faites votre offre! **823-8812.**

TOYOTA CELICA GTS 1989, blanche, 5 vits., 43,000 km., t. équipé. Excellente condition. Garantie. 829-1362.

TOYOTA COROLA 1989
Station-Wagon, familial, 107 000 km. servo-direction, servo-freins, radio AM-Fm, parfaite cond., 5 650$, 346-6747 MARCHAND

TOYOTA COROLLA 1991
4 p., 4 pneus neufs, 179,000 km., parfaite condition. Prix de liste 7,000$, prix demandé: 5,500$. 846-3022.

TRANSFERT D'AUTOS 7 jours sur 7, de 8 h à 20 h. Pas de T.P.S., autos, camions, motos, skidoos, roulottes, remorques etc. LES AUTOS S.I 842-4435, 823-4839 cell.

VOLKSWAGEN FOX 1988, 4 p., GL, man., 114,000 km, 2,900$. 822-2480.

VOUS VOULEZ VENDRE AUTO OU CAMION! L'offrir à Gaétan, sera payant. 864-6834.

VÉHICULE 7 PASS.
VOLKSWAGEN 1985, 6,500$.
Tél.: **842-2380.**

171 AUTOS À LOUER

LES AUTOMOBILES V. BEAUDOIN INC. Vente & location voitures usagées. Court & long terme. 42 St-Laurent, Windsor. 845-4530, 845-4143

AVIS LÉGAUX - APPEL D'OFFRES - SOUMISSIONS - ENCANS

AVIS

Suite au décès de MALVINA GILBERT LAPOINTE le 3 juin 1994, un inventaire a été fait en conformité des articles 794 et ss du Code civil du Québec.
Cet inventaire peut être consulté par les personnes intéressées au bureau du notaire Jean Sylvestre, 234, rue Dufferin, bureau 110, Sherbrooke, Province de Québec, J1H 4M2. *67219*

AVIS LÉGAUX - APPEL D'OFFRES - SOUMISSIONS - ENCANS

DON IN MEMORIAM

Fondation québécoise du cancer

Hôtellerie de l'Estrie
3001, 12e Avenue Nord
Fleurimont (Québec)
J1H 5N4
Tél.: (819) 822-2125
64912

Ville de Sherbrooke

Appel d'offres

La Ville de Sherbrooke recevra des soumissions pour:

CAMION À CABINE BASCULANTE
APPEL D'OFFRES 94-11488

Les documents de soumission sont disponibles au bureau du Service de l'approvisionnement, 555, rue des Grandes-Fourches Sud, bloc A, Sherbrooke (Québec) J1H 5G7.

Les soumissions seront reçues au Service de l'approvisionnement, 555, rue des Grandes Fourches Sud, bloc A, Sherbrooke jusqu'à 14 h (heure locale), le 14 juillet 1994, date et heure de l'ouverture publique des soumissions.

Quel que soit le mode d'expédition que le soumissionnaire choisit d'adopter, sa soumission doit, pour être validement reçue, se trouver physiquement au Service de l'approvisionnement avant le délai mentionné ci-haut.

La Ville se réserve le droit de n'accepter ni la plus basse ni aucune des soumissions.

Guy Lacharité
Directeur du Service
de l'Approvisionnement
67208

VILLE DE MAGOG

APPEL D'OFFRES

PROJETS: **Régie de police de Memphrémagog:** Système intégré de radiocommunications voix et données et système informatique de gestion policière
Ville de Magog - Incendies: Système de radiocommunications

La Régie de police de Memphrémagog et la Ville de Magog demandent des soumissions pour les travaux décrits en rubrique.

Les documents d'appel d'offres ainsi que la formule de soumission pourront être obtenus à l'hôtel de ville de Magog situé au 7, rue Principale Est, Magog, Québec, J1X 1Y4, sur remise en argent ou sous forme d'un chèque visé fait à l'ordre de Michel-R. Turcotte, ingénieur, d'un montant de cinquante (50 $) - **NON REMBOURSABLE.**

Pour être considérée, toute soumission devra être accompagnée de:

1. Un cautionnement de soumission ou un chèque visé en faveur de la Ville de Magog et de la Régie de police de Memphrémagog, au montant de 10% de la valeur globale de la soumission, valide pour une période de quatre-vingt-dix (90) jours.
2. Une lettre d'intention de la part d'une compagnie autorisée s'engageant à fournir un cautionnement d'exécution équivalent à 100% du montant du contrat.
3. Une résolution du Conseil d'administration du soumissionnaire autorisant le signataire à déposer cette soumission.

Les soumissions seront reçues au Bureau du soussigné, à l'hôtel de ville situé au 7, rue Principale Est, Magog, Québec, J1X 1Y4, le ou avant le mercredi 17 août 1994 à 11h, pour être ouvertes aux mêmes lieu et heure. Les soumissions devront être présentées en trois (3) exemplaires dans une enveloppe scellée sur laquelle sera clairement identifiée le soumissionnaire et les mots «Soumission - Systèmes de communications et de gestion informatique».

Les requérants ne s'engagent à retenir ni la plus basse ni aucune des soumissions présentées.

Juin 1994

M. Michel Pinault,
greffier Ville de Magog et
secrétaire Régie de police
67225

Décès, Prières, Remerciements

IN MEMORIAM

ASH (M. Gérard)
78 ans, Cookshire
BROUSSEAU (M. Yves)
46 ans, Rock Forest
CASTONGUAY (M. Marc)
21 ans, Beebe
CHAMPAGNE (Mme Josette)
86 ans, Drummondville
CONNERS (Mme Tillie)
77 ans, Webster, Mass
DEBLOIS (Mme Alice)
93 ans, Sherbrooke
FONTAINE (Père Athanase)
81 ANS, Lennoxville
GAGNON (M. Bertrand)
72 ans, Sherbrooke
GRAVEL (Dr. Denis)
53 ans, St-Léonard
LEBRUN (Mme Desneiges)
58 ans, Magog
LECLERC (M. Gilles)
55 ans, Beloeil
LEMAY (Mme Mélina)
90 ans, Bromptonville
LEMIRE (M. Jean-Louis)
65 ans, Drummondville
MERCIER (Mme Bernadette)
47 ans, Verdun
PAYEUR (M. Jocelyn)
65 ans, Disraeli
RATTELADE (Mme Réjeanne)
62 ans, N.-D. des Bois
RODRIGUE (Mme Sara)
82 ans, Sherbrooke

E. PROVOST MONUMENTS
offrent leurs plus sincères condoléances
à toutes les familles éprouvées
par la perte d'un être cher.
(Lettrage - réparation au cimetière)
20, 15e avenue Nord (voisin) McDonald
Sherbrooke, J1E 2Z6 569-1700
26141x

ASH
Gérard
— A Sherbrooke. le 5 juillet 1994, est décédé monsieur Gérard Ash, à l'âge de 78 ans, époux de madame Yvonne Dubois, demeurant à Cookshire. Le défunt repose à la:
Résidence Funéraire
Steve L. Elkas Inc.
601, rue Conseil
Sherbrooke, QC
Tél.: 819-565-1155
Steve L. Elkas, prés.
Clément Cartier, dir.
Heures de visite: MERCREDI, de 14 h à 16 h et de 19 h à 22 h. Jour des funérailles de 11 h jusqu'au départ du salon à 13 h 30. Funérailles, jeudi le 7 juillet 1994, à 14 h en l'église St-Stanislas d'Ascot Corner. Inhumation au cimetière du même endroit. Outre son épouse, monsieur Ash laisse dans le deuil ses enfants: Claire (Gilles Lemelin), Ascot Corner; Bertrand (France Bresse), Fleurimont; Diane (Marcel Roy), Cookshire; Robert (Lise Dusseault), Cookshire; Suzanne (Michel Dusseault), Cookshire; Sylvie (Clément St-Cyr), Laterrière; Lise Ash, Ste-Foy; ses frères et soeur: Rose Ash Gagné, Fleurimont; Léopold Ash (Noëlla), Sherbrooke; Thérèse Ash, Sherbrooke; Madeleine Ash (Amédé Gaudreau), Longueuil; Eugène Audy (feu Bella Ash), Longueuil; sa belle-soeur: Sara Richard, Sherbrooke; Léo Richard, Sherbrooke; ses 11 petits-enfants et un arrière-petit fils; ainsi que ses neveux, nièces et plusieurs autres parents et amis. Un remerciement spécial à tout le personnel des soins intensifs du 10 e du Centre Hospitalier Universitaire de Sherbrooke.

BROUSSEAU
Yves
— Au Centre Hospitalier de Sherbrooke, le 4 juillet 1994, est décédé monsieur Yves Brousseau, époux de madame Diane Garon, demeurant à Rock Forest. Afin de respecter les dernières volontés du défunt, il n'y aura pas d'exposition. Sous la direction de:
Coopérative
Funéraire de l'Estrie
530, rue Prospect
Sherbrooke, QC
Tél.: 819-565-7646
Alain Leclerc, d.g.
Funérailles , jeudi le 7 juillet 1994, à 14 h en l'église St-Charles Garnier. Les cendres seront déposées au crématorium St-Michel. Outre son épouse, monsieur Brousseau laisse dans le deuil ses fils: Guy (Hélène Constantineau); Éric (Chantal Pelletier); sa mère: Blanche Brousseau; ses soeurs: Yolande (Claude Morin); Gisèle Brousseau; son beau-père: Conrad Garon; ses belles-soeurs: Huguette Demers; Colette Garon; ses beaux-frères: André et Normand Garon, ses neveux, nièces, de nombreux autres parents et amis. La famille tient à remercier Dr. Raymonde Vaillancourt et madame Marie Brodeur pour les bons soins prodigués à monsieur Brousseau. En guise de sympathie, des dons au **SERVICE DES SOINS PALLIATIFS** du Centre Hospitalier de Sherbrooke, 461 rue Argyle, Sherbrooke, Qc. J1J 3H6 seraient grandement appréciés de la famille

CASTONGUAY
Marc
— Subitement à Rock Island, le 1er juillet 1994, est décédé, monsieur Marc Castonguay, à l'âge de 21 ans, fils de madame Rose Grondin et de feu Lucien Castonguay, demeurant à Beebe. Le défunt repose à la:
Résidence Funéraire
CASS Inc.
39, rue Dufferin
Stanstead, QC
Tél.: 819-876-5213
Ken Morris, dir.
Heures de visite: MERCREDI, de 14 h à 16 h et de 19 h à 21 h. Jour des funérailles, à compter de 9 h 30. Funérailles, le jeudi 7 juillet 1994 à 11 h, en l'église Ste-Thérèse de L'Enfant Jésus de Beebe. Outre sa mère, monsieur Castonguay laisse dans le deuil son beau-père: Gilles Roy, Beebe; ses soeurs: Francine (Terry), Rock Island; Chantal (Brian), Sawyerville; Brigitte (Donald), Magog; Daniel (Diane), St-Jean sur-le-Richelieu; ses grands-parents: Henri Grondin, Cookshire; Lucienne Castonguay, Sherbrooke; son amie: Rose Wood, Rock Island; ses nièces: Émilie, April, Pascale et Tamara, son neveu: Nicolas; ainsi que plusieurs oncles, tantes, autres parents et amis.

INFAILLIBLE PRIÈRE À ST-ANTOINE

«Béni soit Dieu en Ses Anges et en Ses Saints».
Oh Saint-Antoine, le plus aimable des Saints, votre amour pour Dieu et votre Charité pour Ses créatures, vous ont fait digne lorsque vous étiez en terre, de posséder des pouvoirs miraculeux.
Les miracles attendaient votre parole, que vous étiez toujours prompt à dire pour ceux qui se trouvaient en peine ou en anxiété.
Encouragé par cette pensée, je vous implore d'obtenir pour moi (demande). La réponse à ma prière peut rendre nécessaire un miracle, même ainsi, vous êtes le Saint des Miracles.
Oh aimable et doux Saint-Antoine, dont le coeur était toujours comblé de sympathie humaine, susurrez ma demande dans les oreilles du Doux Enfant Jésus, qui a aimé d'être embrassé dans vos bras; et la gratitude de mon coeur sera toujours à vous.
13 Pater, Avé et Gloire.

M.R.C. 28030

AVIS LÉGAUX - APPEL D'OFFRES - SOUMISSIONS - ENCANS

Ville de **Fleurimont**

DEMANDE DE SOUMISSIONS
ENTRETIEN D'HIVER DES STATIONNEMENTS ET AUTRES DU CENTRE JULIEN-DUCHARME

La Ville de Fleurimont demande des soumissions, échelonnées sur une période de trois ans, 1994-95, 1995-96, 1996-97, pour l'ouverture et l'entretien d'hiver des entrées, stationnements et autres du Centre Julien-Ducharme. Le cahier des charges ainsi que les formules de soumission sont disponibles au bureau municipal, 1735, chemin Galvin, Fleurimont. Seules les soumissions présentées sur ces formules seront valables.
Les soumissions seront reçues au bureau de la municipalité 1735, chemin Galvin, jusqu'à 11 h 15, le lundi 25 juillet 1994. Elles y seront ouvertes au même lieu et à la même heure.
La Ville de Fleurimont ne s'engage pas à accepter la plus basse ni aucune des soumissions présentées.
Ce 6 juillet 1994.

Roger Caron
67085 ***Secrétaire-trésorier***

REMERCIEMENTS à STE-CLAIRE pour faveur obtenue
J.B. *28075*

PRIÈRE À SAINT JUDE

Ô glorieux apôtre saint Jude, fidèle serviteur et ami de Jésus, l'Église vous honore et vous invoque universellement comme patron des cas désespérés. Priez pour moi si malheureux. Je vous en supplie du plus profond de mon coeur servez-vous en ma faveur du grand privilège que vous avez d'apporter un secours visible et rapide à ceux qui vous invoquent. Venez à mon secours et soulagez ma misère. Obtenez-moi l'aide et la grâce du Bon Dieu dans toutes mes difficultés et en particulier (demandes particulières). Faites en sorte que je sois du nombre des élus et obtienne le salut éternel. Je vous promets ô saint Jude de me souvenir toujours de la grande faveur que vous m'accorderez. Toujours je vous honorerai comme mon patron et mon protecteur. En signe de reconnaissance je ferai tout en mon pouvoir pour développer votre dévotion et vous faire connaître comme le patron des causes désespérées. Ainsi soit-il.

M.R.C. 28031

DEBLOIS
Alice
(Couture)
— Au Centre Hospitalier St-Vincent de Paul, le 3 juillet 1994, est décédée madame Alice Couture Deblois, à l'âge de 93 ans, épouse de feu Alphonse Deblois, demeurant à Sherbrooke. La défunte repose aux:
JARDINS DU SOUVENIR DE L'ESTRIE INC.
Salon Funéraire
Brien & Monfette
33, rue Bowen Sud
Sherbrooke, QC
Tél.: 819-565-9393
Louise Alix, dir.
Heures de visite: MARDI, de 14 h à 16 h et de 19 h à 22 h. Jour des funérailles, de 12 h, jusqu'au départ du salon à 13 h 30. Funérailles, le mercredi 6 juillet 1994 à 14 h, en l'église St-Stanislas. Inhumation au cimetière d'Ascot. Madame Alice Deblois laisse dans le deuil ses enfants: Cécile Deblois Houde (Victor Jacques), Port Colborne, Ontario; Angeline Deblois (feu Isidore Therrien), Brompton; Gisèle Deblois Lemay (son ami Albert Gagné), Fleurimont; Jean-Maurice Deblois (Marianne Bélanger), Fort McMurray, Alberta; Camille Deblois (Simone Cardinal), Edmondton, Alberta; Omer Deblois, Sherbrooke; Gabrielle Deblois (Henri Leroux), Sherbrooke; Bertrand Deblois (Florence Perusse), Sherbrooke; Monique Deblois (Fernand Gauthier), Iberville; Marie-Paule Deblois Valois (son ami Gilles Proulx), Brossard; ses soeurs: Yvonne Couture Deblois Blais, Sherbrooke; Germaine Couture Blais Dubreuil, Sherbrooke; Adrienne Couture Dion Hamman, Magog; Eveline (feu Rodrigue St-Hilaire), Sherbrooke; son frère: Joseph Couture (feu Laurette Cassette), Corona, Sask.; ses belles-soeurs: Marie-Jeanne Deblois (feu Edouard Gagnon), Ste-Henedine; Cécile Deblois (feu Apolinaire Audet), Ste-Claire; Liliane Côté (feu Thomas Deblois), Ste-Appolinaire; Gilberte Dubé (feu Eugène Deblois), Ste-Marguerite; elle laisse ses 51 petits-enfants, ses 99 arrière-petits-enfants et ses 9 arrière-arrière-petits-enfants, ses neveux et nièces; ainsi que plusieurs autres parents et amis. La famille tient à remercier le personnel de l'Est 3, du Centre Hospitalier St-Vincent de Paul, ainsi que le Foyer, M. Mme Denis Perreault de Sherbrooke, pour les bons soins prodigués à leur mère.

REMERCIEMENTS

Remerciements au Sacré-Coeur pour faveur obtenue. Que le Sacré-Coeur de Jésus soit loué, adoré et glorifié à travers le monde pour des siècles et des siècles. Amen. Dites cette prière 6 fois par jour pendant 9 jours et vos prières seront exaucées même si cela semble impossible. N'oubliez pas de remercier le Sacré-Coeur avec promesse de publication quand la faveur sera obtenue.
C.V. *28034*

CONNERS
Tillie
— À Webster, Mass., le 31 mars 1994, est décédée madame Tillie Connors, à l'âge de 77 ans, autrefois de Windsor, Québec. Un service commémoratif sera célébré, le jeudi 7 juillet 1994 à 14 h, au salon de la Coopérative Funéraire de l'Estrie, 73, rue de l'Église, Windsor. Les cendres seront déposées au cimetière de Windsor. Madame Connors laisse dans le deuil ses enfants: Florence (Lou Côté), Wickeliss, Ohio; Larry (Monique Couture), Webster Mass; Eva (Robert Ouelette), Webster Mass; ainsi que six petits-enfants et quatre arrière-petits-enfants; sa soeur: Mme Ruth Pegg, Ontario; elle laisse ses neveux et nièces; ainsi que plusieurs autres parents et amis

FONTAINE
Père Athanase
— A Sherbrooke, le 5 juillet 1994, est décédé Père Athanase Fontaine, à l'âge de 81 ans, fils de feu Joseph Fontaine et de feu Elmire Paquette, demeurant à Lennoxville. Le défunt repose à la: Maison des Pères Blancs
100 rue Lavigerie
Lennoxville, Qc
tél.: 819-346-4844
sous la direction de la:
Résidence Funéraire
Steve L. Elkas Inc.
601, rue Conseil
Sherbrooke, QC
Tél.: 819-565-1155
Steve L. Elkas, prés.
Clément Cartier, dir.
Heures de visite: MERCREDI , de 16 h à 22 H. Jour des funérailles, de 9 h jusqu'au départ du salon à 10 h 50. Funérailles, jeudi le 7 juillet 1994, à 11 h en la chapelle des Pères Blancs. Inhumation au cimetière St-Antoine de Lennoxville. Outre ses confrères Pères Blancs, Père Fontaine laisse dans le deuil ses soeurs: Marie-Luce Fontaine , Sherbrooke; Dora Fontaine, Washington; ses neveux et nièces: Gisèle Thivierge (feu Jean-Marc Marceau); Jeanne D'Arc Forget (feu Gaston Thivierge); Gérard Fontaine (Jenne D'Arc); Cécile Fontaine; Roger Fontaine (Colombe); Henri Fontaine (Thérèse); Paul-Émile Lamoureux (Cécile); Pilippe Fontaine (Adrienne); Marcel Fontaine (Nicole); Léon Pomerleau (Blandine); Maurice Fontaine (Hélène); Carl Griffith (Louise); André Talbot (Pierrette); Jean-Guy Fontaine (Gaétane); Claudette Simard; Albert Chénard (Denise); Réal Fontaine (Manon); Yvan Fontaine (Nicole); Pauline Bergeron; Hervé Lahaie (Jeanne); Yvon Ouellet (Jacqueline); Yvette Martin; Gilles Martin (Huguette); Rolande Martin; Paul Martin, Lucille Martin; plusieurs neveux et nièces de la famille Lionel Beaudry (Gilberte Fontaine), Montréal; autres parents et amis.

GAGNON
Bertrand
— Au Centre Hospitalier Hôtel-Dieu de sherbrooke, le 5 juillet 1994, est décédé monsieur Bertrand Gagnon, à l'âge de 72 ans, époux de Marie-Reine Pellerin, demeurant à Sherbrooke. Afin de respecter les dernières volontés du défunt, il n'y aura pas d'exposition. sous la direction de la:
Coopérative
Funéraire de l'Estrie
530, rue Prospect
Sherbrooke, QC
Tél.: 819-565-7646
Alain Leclerc, d.g.
La famille sera présente une demi-heure avant la cérémonie afin de recevoir les condoléances des parents et amis. Funérailles, samedi le 9 juillet 1994, à 14 h en l'église Ste-Jeanne D'Arc. Outre son épouse monsieur Gagnon laisse dans le deuil ses enfants: Jacque (Claire Goyette); Carole (Vianney Gauthier); Jocelyn; Sylvie; Gille (Isabelle Bolduc); Joelle; Linda; ses petits enfants: Vincent; Marie; Jules; Alice; son arrière petite fille: Aricia; ses frères et soeurs: Rolland Gagnon (Cécile); Sr. Rachelle Gagnon S.G.; Sr. Jeanne Gagnon S. G.; ses beaux-frères et belles-soeurs: Paul Pellerin (Laurette); Lucien Pellerin (Lucile); Liliane Pellerin Leblanc; Gustave Grenier (Rachelle); Bertrand Pellerin (Adrienne); Adrienne Pellerin, Anita Pellerin, et les enfants de feu Alfred Gagnon, neveux, nièces ainsi que plusieurs autres parents et amis. Des dons à la: **FONDATION DES AMIS DE L'HOTEL-DIEU DE SHERBROOKE INC.** 580 Bowen Sud, Sherbrooke, Qc. J1G 2E8 seraient grandement appréciés de la famille.

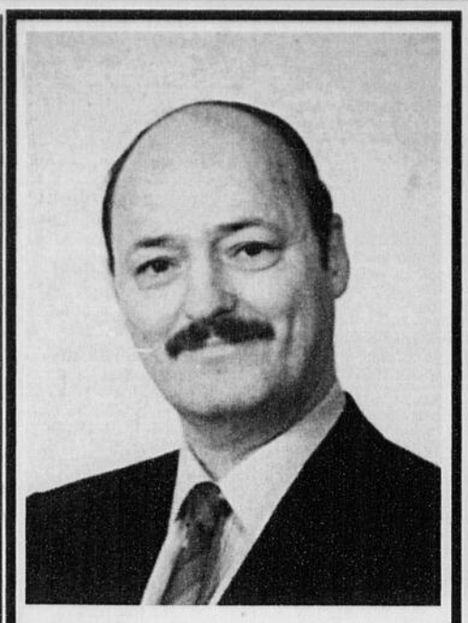

GRAVEL
Dr. Denis
— A Sherbrooke, le 5 juillet 1994, est décédé Dr. Denis Gravel à l'âge de 53 ans, époux de Mariette Lacoursière demeurant à St-Léonard. Dr. Gravel a été secrétaire des Chevaliers de Colombs de Waterloo et Capitaine de l'Etat Major de l'Ambulance St-Jean de Sherbrooke. Il a aussi été président de la Jeune Chambre de Sherbrooke, président de l'Ordre des Orthothérapeutes du Canada et était Docteur en médecine naturopathique. Le défunt repose à la:
Résidence Funéraire, Steve L. Elkas
601, rue Conseil, Sherbrooke, QC
Tél.: 819-565-1155
Steve L. Elkas, prés., C. Cartier, dir.
Heures de visite: JEUDI, de 14 h à 16 h et de 19 h à 22 h. Jour des funérailles, de 9 h jusqu'au départ du salon à 10 h 45. Funérailles, le vendredi 8 juillet 1994, à 11 h en l'église Coeur Immaculé de Marie de Sherbrooke. Inhumation au cimetière St-Michel. Outre son épouse, Dr. Gravel laisse dans le deuil ses enfants: Michel (Nadine Bédard); François; Stéphane; son père: Ovide Gravel (Gervaise Roberge); sa mère: Noëlla D'Arcy; sa belle-mère: Marie-Anne Lacoursière; la famille Lacoursière: Cécile (Yvon Jacques); Florence (André Montmigny); Pauline (François Langevin); Gisèle; Réal (Nicole Grenier); André (Lise Ruel); Claude (Diane Paré); ainsi que de nombreux oncles, tantes, cousins, cousines, neveux, nièces, d'autres parents et amis. La famille tient à remercier tout spécialement le personnel des départements Est 2 et Est 3 du Centre Hospitalier St-Vincent de Paul de Sherbrooke pour les bons soins prodigués à Dr. Gravel. En guise de sympathies, des dons à la: **FONDATION QUEBECOISE DU CANCER** 2075 de Champlain, Montréal, Qc H2L 2T1, seraient grandement appréciés de la famille.

LEBRUN
Desneiges
(Allard)
— A Magog, le 18 juin 1994, est décédée madame Desneiges Allard, à l'âge de 58 ans, épouse de feu Louis-Philippe Lebrun, demeurant à Magog. Afin de respecter les dernières volontés de la défunte, il n'y aura pas d'exposition. Sous la direction de la:
Résidence Funéraire
Ledoux Magog Inc.
150, rue Sherbrooke
Magog, QC
Tél.: 819-843-4473
Jacques Lecours
président
La famille sera présente une demi-heure avant la cérémonie afin de recevoir les condoléances des parents et amis. Funérailles, en présence des cendres, vendredi le 8 juillet 1994, à 10 h en l'église St-Patrice. Madame Lebrun laisse dans le deuil, ses frères et soeurs, beaux-frères et belles-soeurs, Familles Allard, Julien et Lebrun, ses neveux et nièces ainsi que de nombreux autres parents et amis.

LECLERC
Gilles
— Au Centre Hospitalier Jean-Talon de Montréal, le 4 juillet 1994, est décédé monsieur Gilles Leclerc, à l'âge de 55 ans, époux de Michelle Côté Leclerc, demeurant à Beloeil et autrefois de Sherbrooke. Le défunt repose à la:
Résidence Funéraire
Steve L. Elkas Inc.
601, rue Conseil
Sherbrooke, QC
Tél.: 819-565-1155
Steve L. Elkas, prés.
Clément Cartier, dir.
Heures de visite: MARDI, de 19 h à 22 h; MERCREDI, de 14 h à 16 h et de 19 h à 22 h. Jour des funérailles, de 9 h, jusqu'au départ du salon à 10 h 15. Funérailles, le jeudi 7 juillet 1994 à 10 h 30, en l'église Notre-Dame Assomption. Inhumation au cimetière St-Michel de Sherbrooke. Outre son épouse, monsieur Gilles Leclerc laisse dans le deuil ses enfants: Jean (Line); Josée (André); sa petite-fille: Vanessa; sa mère: Mathilde Leclerc; ses frères et soeurs: Serge (Andrée Lapointe); Marcel (Renée); Nancy (André Lavoie); ses beaux-frères et belles-soeurs: Irène Malenfant; Jeanne Côté; Rosaire Côté (Thérèse); Noëlla Lussier; Murielle Roy; Roger Côté (Carmelle); Claude Côté (Carmen); Micheline Chamberland (Richard); il laisse ses neveux et nièces; ainsi que plusieurs autres parents et amis.

MERCIER
Bernadette
— Subitement, à Percé, le samedi 2 juillet 1994, est décédée madame Bernadette Mercier, à l'âge de 47 ans, fille de Joseph Mercier et Hortense Coulombe, demeurant à Verdun. La défunte repose au:
Salon Funéraire
Alfred Dallaire
4500, avenue Verdun
Verdun, QC
Heures de visite: MARDI, de 19 h à 22 h et MERCREDI de 14 h à 17 h et de 19 h à 22 h. Également exposée au:
CENTRE PAROISSIAL
ST-JEAN BAPTISTE
300, rue Conseil
Sherbrooke, QC
Heures de visite: JEUDI, de 12 h à 14 h 30. Funérailles, le jeudi 7 juillet 1994, à 15 h, en l'église St-Jean Baptiste. Madame Mercier laisse dans le deuil ses enfants: Roxanne Houle et Daniel Houle (Nathalie Lalonde); ses frères et soeurs: François Mercier (Jocelyne Chevrier); Thérèse Mercier (Jacques Auger); Cécile Mercier (Benoît Vachon) Michel Mercier (Alexandra Leduc); Madeleine Mercier (Clément Auger); Lise Mercier (Christian Dubé); André Mercier et son ami: Normand Leboeuf; ainsi que ses neveux, nièces, oncles, tantes, cousins, cousines, autres parents et amis. En guise de sympathie, des dons à la **FONDATION DES MALADIES DU COEUR DU QUÉBEC**, 1358, rue King Ouest, suite 103, Sherbrooke, QC J1J 2B6, seraient grandement appréciés

RATTELADE
Réjeanne
(Turgeon)
— Au Centre Hospitalier Universitaire de Sherbrooke, le 2 juillet 1994, est décédée madame Réjeanne Turgeon, à l'âge de 62 ans, épouse de monsieur Marcel Rattelade demeurant à Notre-Dame des Bois. La défunte repose au:
CENTRE COMMUNAUTAIRE
NOTRE-DAME DES BOIS
Sous la direction du:
Centre Funéraire Jacques & Fils Inc.
3800 Québec-Central, Lac-Mégantic, QC
Tél.: 819-583-0444 - Fax: 819-583-0908
J.-P. Jacques, p. d. g.; F. P. Jacques, v. p.
Linette Poulin, préposée aux familles
Heures de visite: MARDI, de 14 h à 17 h et de 19 h à 22 h. Jour des funérailles, de 11 h, jusqu'au départ du salon à 13 h 30. Funérailles, le mercredi 6 juillet 1994 à 14 h, en l'église Notre-Dame des Bois. Inhumation au cimetière paroissial. Outre son époux, madame Rattelade laisse dans le deuil ses enfants: René (Michelle Lachaine), St-Elie D'Orford; André, Hollywood, Fl.; Edyth (René Bouffard), Sherbrooke; Suzette (Maurice McKenzie), Notre-Dame des Bois; Annette (Cecil Morrisson), Calgary, At.; Julien (France Lambert), Fish Bay; Line (Richard Pieky), Cumberland, Ont; Josée Rattelade Lambert, La Patrie; ses frères et soeurs, beaux-frères et belles-soeurs: Ernest (Marie-Jeanne Breault), Notre-Dame des Bois; Simone Turgeon Blais, Sherbrooke; Léonard (Rose-Annette Blais), Granby, Mass.; Lionel (Thérèse Labrecque), Sherbrooke; Liliane (Lionel Blais), Springfield, Mass.; Elinière (Simone Breault), Holyoke, Mass.; Aline (Aristide Turgeon), Chicopee, Mass.; Hélène (Paul E. Turgeon), Notre-Dame des Bois; Fernande (Martin Pomerleau), Jackman, Me.; Cécile Rattelade, Sherbrooke; Murielle Labelle Rattelade, Rochester, N.Y.; Hélène Gendron Rattelade, Rochester, N.Y.; Lucienne Rattelade Tremblay, Manchester, N.H.; Gérard Rattelade (Jeannine), Grovetown, N. H.; Firmin Blais, Notre-Dame des Bois; Larence Nadeau Turgeon, Chicopee, Mass.; ses 19 petits-enfants, ainsi que de nombreux autres parents et amis.

LEMAY
Mélina
(Desjardins)
— A l'HÔtel Dieu de Sherbrooke, le 5 juillet 1994, est décédée madame Mélina Desjardins, à l'âge de 90 ans, épouse de feu Léonard Lemay, demeurant à Bromptonville. La défunte repose au:
JARDINS DU SOUVENIR DE L'ESTRIE
Salon Funéraire Arthur Bélisle Enr.
72 Larocque, Bromptonville, QC
Tél.: 819-846-4454, Louise Alix, dir.
Heures de visite: JEUDI, de 14 h à 16 h et de 19 h à 22 h. Jour des funérailles, de 9 h jusqu'au départ du salon à 10 h 55. Funérailles vendredi le 8 juillet à 11 h en l'église Ste-Praxède, de Bromptonville. Inhumation au cimetière du même endroit. Madame Desjardins, laisse dans le deuil ses enfants adorés: Carmen (Jean-Marie Auger), Marcel (Jacqueline Castonguay); Gilles (Thérèse Picard); Noëlla (Michel Gauthier); ses 16 petits-enfants et 14 arrière-petits enfants.; ses frères et soeurs: Rose-Anna Desjardins, Aurore Desjardins, Yvonne Carrier(feu Donoza); Lucia Desjardins (feu Armand Auger); ses beaux-frères et belles-soeurs: Marie Lemay; Léo Lemay (Rollande Hamel); Simone Lemay (Archilde Roy); Gérard Lemay (Irène Poulin); Adrien Lemay (Liliane Turcotte); Marie-Ange Boulanger (feu Cléophase A. Lemay); Noëlla Gaudreau (Maurice Lemay); Lucien Lemay (Georgette Roy); Gilles A. Lemay (Hélène Proulx); ses neveux, nièces, ainsi que de nombreux autres parents et amis.

Suite des avis à la page suivante

REMERCIEMENTS au SACRÉ-COEUR pour faveur obtenue
J.B. *27878*

Décès, Prières, Remerciements

PAYEUR
Jocelyn
— Au Centre Hospitalier de la Région de l'Amiante, le 3 juillet 1994 est décédé monsieur Jocelyn Payeur à l'âge de 65 ans, époux de madame Germaine Simoneau, demeurant à Disraeli. Le défunt repose à:
La Maison Funéraire Audet Limitée
496, Avenue Jacques-Cartier
Disraeli, QC
Tél.: 418-449-2500
Fax: 418-448-1773

Pierre Dupuis, prés.
Bertrand Audet, dir.
Heures de visite: LUNDI, de 19 h à 22 h, MARDI, de 14 h à 17 h et de 19 h à 22 h. Jour des funérailles de 9 h jusqu'au départ du salon à 10 h 40. Funérailles, mercredi le 6 juillet 1994, à 11 h en l'église Ste-Luce de Disraeli. Inhumation au cimetière Edouard Marcoux. Outre son épouse, monsieur Payeur, laisse dans le deuil sa fille: Chantal; ses petits-fils: Mathieu et Simon Laplante; ses frères, beaux-frères et belles-soeurs: Robert Payeur (Marie-Paule Beaulieu); Bertrand Payeur (Rose-Eva Mercier); Benoit Payeur (feu Berthe Ménard); Guy Payeur; Lina Simoneau (Gérard Brochu); Rosa Simoneau (Gaston Grenier); Laura Simoneau (feu Donat Daigle); Lauré Simoneau (feu Roland Fecteau); Ronald Simoneau; Florestine Houde (feu Robert Simoneau); Irène Simoneau (Jean-Réal Fontaine); Jeannette Binette (feu Léon Simoneau); Marie-Laure Simoneau (Jean-Guy Grenier); Andrée Simoneau (Gérard Morin); Alphédor Simoneau (Jacqueline Poirier); cousins, cousines, neveux, nièces, ainsi que de nombreux autres parents et amis.

RODRIGUE
Sara
(Rousseau)
— Au Centre Hospitalier Universitaire de Sherbrooke, le 5 juillet 1994, est décédée madame Sara Rousseau, à l'âge de 82 ans, épouse de Louida Rodrigue, demeurant à Sherbrooke. Afin de respecter les dernières volontés de la défunte il n'y aura pas d'exposition. Sous la direction de la:
Coopérative Funéraire de l'Estrie
530, rue Prospect
Sherbrooke, QC
Tél.: 819-565-7646
Alain Leclerc, d.g.
La famille sera présente une demi-heure avant la cérémonie afin de recevoir les condoléances des parents et amis. Funérailles, vendredi 8 juillet 1994, à 14 h en l'église Ste-Famille. Les cendres seront déposées au Columbarium du Cimetière St-Michel. Outre son époux madame Rodrigue laisse dans le deuil ses enfants: Jean-Luc (Aline Bertrand), Ste-Gertrude; Robert (Laurence Marcotte), Sherbrooke; Aline, Sherbrooke; Simonne (Roger Labrecque), Amos; Suzanne (feu Marcel Gauvin), St-Elie; André (Diane Desruisseaux), Windsor; Jacques (Aline Gamache), Omerville; Rock (Gaétane Carrier), Fleurimont; Judith (Gérard Sheehy), St-Elie; ses 26 petits enfants et ses 14 arrière-petits-enfants; sa soeur: Sr Marianne Rousseau, Lévis; son frère: Wilfrid Rousseau, Ste-Justine; sa belle-soeur: Gertrude Rousseau (Alphonse Rousseau); ses belles-soeurs: Eva Roy (feu Hormidas Roy), Amos; Lucienne Lambert (feu Norbert Lambert), Montréal; ses neveux, nièces, ainsi que plusieurs autres parents et amis.

Johnson déclencherait les élections au plus tard le 25

André BELLEMARE — **Québec (PC)**

A moins de vouloir dépenser inutilement un demi-million de dollars des contribuables et s'attirer la réprobation populaire, le premier ministre Daniel Johnson n'aura d'autre choix que de déclencher des élections générales au plus tard le 25 juillet pour la tenue du scrutin le 12 septembre.

A mesure que le temps passe, la situation s'éclaircit de sorte que le premier ministre doit maintenant faire face à une première étape: un scrutin complémentaire dans quatre circonscriptions.

M. Johnson n'a plus le choix et, dès demain, il doit, ou bien annoncer des élections complémentaires dans les circonscriptions de Rivière-du-Loup, Marquette, Charlesbourg et Chomedey, ou bien des élections générales (le 29 août).

Cette dernière hypothèse doit cependant être rejetée pour des raisons d'éthique. En effet, la coutume et les bonnes manières veulent que le chef de l'Opposition soit avisé 24 heures à l'avance de l'intention du premier ministre d'en appeler au peuple.

Or, Jacques Parizeau se trouve présentement en dehors du pays et il ne doit pas revenir avant le début de la semaine prochaine. Son directeur de cabinet à Montréal, Jean Royer, a affirmé hier n'avoir reçu aucune communication de quelque nature que ce soit du bureau du premier ministre.

Il faut donc prévoir que, pour le moment, quatre élections complémentaires seraient annoncées demain pour le 29 août. Le recensement des électeurs commencerait le 25 juillet (jusqu'au 28) et c'est ici que le premier ministre est coincé.

Le 12 septembre

Cette opération de recensement entraînerait des déboursés de 421 600 $. Est-ce que le chef du gouvernement permettrait ces dépenses pour faire élire quatre députés qui ne pourraient même pas siéger une minute à l'Assemblée nationale parce que des élections générales devront se tenir ensuite au plus tard le 28 novembre?

Peu sont enclins à le croire et il ne reste alors qu'une seule alternative au premier ministre: appeler le peuple aux urnes le 29 août, le 6 septembre (le lendemain de la Fête du travail) ou le 12 septembre.

Comme le scénario le plus probable demeure un scrutin le 12 septembre, le premier ministre devra en informer le lieutenant-gouverneur entre le 21 et le 25 juillet.

Cet été

Les moustiques sont cinq fois plus nombreux

Montréal (PC)

Cinq fois plus nombreux cet été, les moustiques vont piquer, mordre, éperonner et sucer à qui mieux mieux tout ce qui s'appelle mammifères, à deux ou quatre pattes.

«Ordinairement, entre cinq et 10 pour des moustiques atteignent la maturité. Cette année, cette proportion passe de 30 à 50 pour cent. C'est une situation qui survient à tous les 10 ou 15 ans et elle a des conséquences sur toute la chaîne écologique», a indiqué hier Jean-Pierre Bourassa, docteur en entomologie, spécialiste des insectes piqueurs de l'Université du Québec à Trois-Rivières.

Cette croissance est attribuable aux conditions climatiques des derniers mois. L'abondance de neige qu'on a connu cet hiver et le printemps pluvieux ont empêché un assèchement normal des marécages, mares stagnantes et sols humides où les femelles pondent leurs oeufs. Résultat, les larves bénéficient de conditions idéales pour se développer.

La situation est exactement la même avec les mouches noires.

EN BREF

Précautions pour le contraceptif Norplant

OTTAWA (PC) — Les femmes devraient s'assurer des compétences de leur médecin avant d'accepter que le contraceptif Norplant ne leur soit inséré sous la peau.

Ces capsules contraceptives, efficaces pendant cinq ans, ne devraient être mises en place que par des médecins qui peuvent démontrer qu'ils ont reçu une formation à cet effet du manufacturier, indique M. Peter Grosser, spécialiste du ministère de la Santé à la section des médicaments.

Avortements au N.-Brunswick: Morgentaler ira en cour

FREDERICTON (PC) — Le Dr Henry Morgentaler devra se rendre devant les tribunaux avant de pouvoir pratiquer à nouveau des avortements au Nouveau-Brunswick.

Le Collège des médecins du Nouveau-Brunswick a décidé hier de limiter son permis de pratique de la médecine dans la province, l'empêchant de faire d'autres avortements dans sa toute nouvelle clinique de Fredericton, qui a ouvert ses portes la semaine dernière.

Le Dr Morgentaler a indiqué en entrevue hier qu'il avait donné ordre à ses avocats de faire immédiatement appel de la décision.

Malouf pointe les failles de la police à la CUM

MONTREAL (PC) — Le rapport Malouf sur l'inspection de l'administration au Service de police de la CUM fait état de problèmes de supervision et de coordination, en plus de directives imprécises.

De plus, il relève le fait que les communications sont déficientes au plan technologique. Il recommande clairement de «tenir un débat public éclairé sur la structure de la syndicalisation» au service de police.

Le rapport, rédigé par le juge à la retraite Albert Malouf, a été publié par le ministère de la Sécurité publique. Il avait été commandé à la suite d'une recommandation du coroner qui avait enquêté sur les événements ayant entouré la mort de Marcellus François.

L'auteur se montre parfois sévère. «La bonne volonté des intervenants du SPCUM se heurte à leur manque de formation et de compétence. Les policiers veulent agir de façon coordonnée mais ne savent pas comment s'y prendre». Il cite un document interne préparé par un groupe de policiers sur la supervision et qui disait lui-même que «la culture du service tolère l'incompétence» et que «les évaluations ne représentent pas la réalité».

Alerte générale

Une défectuosité du système électrique pourrait avoir été la cause d'un incendie qui a dévasté hier après-midi l'intérieur d'un édifice de l'arrondissement historique du Vieux-Québec situé près de la porte Saint-Louis, à proximité de la colline parlementaire. Une soixantaine de pompiers de Québec ont répondu à une alerte générale vers 14 h 30 et trois heures plus tard, le feu était maîtrisé. Personne n'a été blessé. Les dommages matériels s'élèveraient à quelques centaines de milliers de dollars.

Mystère autour de l'assassinat du maire et de la secrétaire de St-Clet

Montréal (PC)

Les meurtres, hier matin, du maire de Saint-Clet, André Leroux, et de sa conjointe Christiane Maurice, secrétaire-trésorière de cette localité de la région de Valleyfield, demeurent une énigme pour les enquêteurs de la Sûreté du Québec (SQ).

Cette histoire est d'autant plus mystérieuse qu'un homme de 26 ans a été trouvé hier matin menotté sur la banquette avant d'une camionnette appartenant au maire Leroux, dans le quartier Saint-Henri, à Montréal. Aux agents du Service de police de la Communauté urbaine de Montréal qui l'ont libéré, il a dit avoir été témoin de l'assassinat du maire et de sa conjointe.

Interrogé au quartier général de la SQ, l'homme a été libéré en soirée. Selon les enquêteurs, il n'a rien à voir avec ce drame. Demeurant dans la région de Saint-Clet, il connaissait le maire Leroux et se serait présenté à son domicile pour y effectuer des travaux. Ayant sans doute dérangé le ou les assassins, il aurait été conduit contre son gré à Montréal où il a été abandonné.

M. Leroux, 54 ans, habitait avec Mme Maurice, 35 ans, depuis deux ans environ. Il était maire depuis 17 ans. Quant à Mme Maurice, elle occupait son poste à l'hôtel de ville depuis quatre ans.

C'est une personne avec une voix féminine qui a téléphoné vers 8h20 au détachement de Valleyfield de la SQ pour dire que deux personnes avaient été atteintes de projectiles au 85, rang du Ruisseau Nord, à Saint-Clet, localité voisine de Côteau Landing.

L'appel n'a pas été logé par une voisine immédiate de la maison habitée par le couple Leroux-Maurice. Il se pourrait que l'appel ait été placé de l'intérieur même de la maison des victimes.

Quand les policiers sont arrivés sur les lieux, l'homme et la femme gisaient sur le plancher de la chambre principale. Ils étaient vêtus comme des gens qui s'apprêtent à entreprendre une nouvelle journée.

Dans la maison, il n'y avait pas de trace d'effraction ni de lutte. Aucun objet ne semblait avoir été dérangé. Il se pourrait donc que les deux victimes aient été surprises par le ou les tueurs ou qu'elles les connaissaient.

Dans le village, la mort tragique de M. Leroux en a surpris plusieurs. Mais d'autres citoyens ne se sont pas montrés trop étonnés de l'assassinat de leur maire.

Photolaser AP

Des centaines de Palestiniens ont acclamé le chef de l'OLP Yasser Arafat, hier, alors qu'il effectuait une courte mais symbolique visite dans l'enclave de Jericho.

Arafat installe le gouvernement autonome du futur Etat palestinien

Jericho (Reuter)

Yasser Arafat a officiellement installé hier, lors d'une courte mais symbolique visite dans l'enclave de Jéricho, le «gouvernement» autonome du futur Etat palestinien dont Jérusalem-Est, a-t-il réaffirmé, sera un jour la capitale.

Le chef de l'OLP a lui-même prêté son serment de président de l'Autorité autonome, prévue par l'accord signé avec Israël en septembre 1993 à Washington, devant Salim al Zaanoune, un des vice-présidents du Conseil national palestinien (CNP), le parlement en exil de l'OLP.

De retour pour la première fois ouvertement en Cisjordanie après 27 ans d'occupation israélienne, le dirigeant palestinien a ensuite fait prêter serment sur le Coran ou la Bible, selon leur religion, aux 12 des 24 membres de l'Autorité qui étaient présents.

«Je jure au nom de Dieu tout puissant d'etre fidèle à la Patrie et aux Lieux Saints et à la culture nationale ainsi que de respecter le droit et l'ordre constitutionnels et de veiller aux intérêts du peuple palestinien et d'accomplir mon devoir avec fidélité, loyauté et sincérité. Dieu soit témoin de ce que je dis.»

Seuls 19 membres de l'Autorité ont été nommés par Arafat. Ceux qui n'étaient pas à Jéricho n'ont pas été en mesure de faire le déplacement de Tunis, où l'OLP avait installé son siège il y a plus d'une dizaine d'années à la suite de son exode forcé de Beyrouth encerclé par l'armée israélienne.

La cérémonie de mise en place de l'embryon du gouvernement palestinien s'est déroulée dans une salle de conférence de Jéricho ornée d'un drapeau palestinien et d'un immense portrait d'Arafat en présence d'une assistance restreinte comprenant des diplomates en poste à Tel Aviv.

Parmi les membres de l'«autogouvernement» palestinien investis mardi figurent notamment Nabil Chaat, le principal négociateur avec Israël, «ministre» du Plan et de la Coopération économique, ainsi que la veuve de l'ancien chef militaire de l'OLP Abou Djihad, assassiné à Tunis par un commando israélien. Oum Djihad est chargée des Affaires sociales.

Arafat était arrivé à Jéricho peu auparavant à bord d'un hélicoptère égyptien escorté d'un appareil militaire israélien pour éviter les barrages routiers que les colons juifs hostiles à sa visite avaient dressés autour de la petite enclave autonome de Cisjordanie.

Cadavre retrouvé: la police croit avoir identifié Mélanie Cabay

Montréal (PC)

Le cadavre d'une jeune femme nue dont le signalement correspond en plusieurs points à celui de Mélanie Cabay a été retrouvé hier midi dans un petit bois de Mascouche, au nord de Montréal.

La police a refusé de confirmer qu'il s'agissait bien du corps de Mélanie Cabay, préférant attendre les résultats de l'autopsie pratiquée ce matin. Une source policière a toutefois indiqué hier soir que tous les éléments de l'enquête vont dans la même direction.

«Nous pensons l'avoir identifiée. Nous devrions l'annoncer demain (aujourd'hui)», a-t-on expliqué.

Mélanie Cabay, 19 ans, est mystérieusement disparue le 22 juin en rentrant d'une soirée chez des amis, à Ahuntsic, dans le nord de Montréal. Malgré une importante campagne médiatique pour la retrouver, personne ne l'a plus jamais revue depuis.

Motocycliste

Hier vers 13h00, Michel Chartier, un motocycliste qui circulait sur un chemin de terre longeant un petit bois situé en bordure de l'autoroute 640 et de la montée Dumais, à Mascouche, a découvert le corps d'une femme d'une vingtaine d'années enfouie sous un tas de détritus.

«J'ai été attiré par l'odeur qui se dégageait du tas, a-t-il expliqué plus tard. Je me suis approché et j'ai aperçu le corps. Je n'y ai pas touché, j'ai appelé la police.»

Les policiers de Mascouche, ceux de la Sûreté du Québec (SQ) et les enquêteurs de la section des homicides du Service de police de la Communauté urbaine de Montréal (SPCUM) affectés au dossier Cabay ont été dépêchés sur les lieux.

Selon l'agent Pierre Robichaud, de la SQ, la jeune femme, âgée d'une vingtaine d'années, était couchée sur le ventre, complètement nue. «Elle ne portait que des bas. Elle avait été cachée sous un tas de bois et de bardeaux d'asphalte. La description ressemble bien à Mélanie, cinq pieds un pouce, 125 livres, cheveux bruns et assez longs, mais nous ne pourrons rien confirmer tant que nous n'aurons pas vérifié si le cadavre a des broches (Mélanie Cabay portait un appareil orthodontique)», a dit l'agent Robichaud.

«La mort remonte sûrement à quelques semaines, a précisé le lieutenant-détective Claude Lachapelle, de la section des homicides du SPCUM. Avec la chaleur et l'eau, on peut facilement imaginer à quel point le corps est endommagé, déformé même. C'est donc difficile d'affirmer quoi que ce soit avant l'autopsie.»

Les parents de Mélanie Cabay ont rencontré en fin d'après-midi les enquêteurs de la section des homicides du SPCUM, qui venaient leur apprendre la nouvelle.

CORRECTIONS

Dans notre circulaire «Walmart arrive bientôt»
Page 1: Les paquets de 6 caleçons à 9^{56}, blanc seulement
Page 2: Bureau Mylex et unités murales «Royal Création», non disponibles
Page 4: Bouche-fissures à 5^{97}, non disponible
Page 5: Téléphone sans fil GE à 78^{73} et répondeur à 48^{77}, non disponibles
Page 6: Coordonné Power Ranger, la douillette n'est pas disponible
Serviettes «Opulence», certaines couleurs et grandeurs, non disponibles
Page 7: Montres Cardinal, certains modèles illustrés non disponibles
Mi-bas à 2$, blanc et gris, non disponibles
Page 8: Vêtements sport «Lion King», le chandail à capuchon, non disponible
T-shirt à 9^{93}, l'illustration n'est pas conforme à la marchandise en magasin.
Page 9: Robes et barboteuses pour dames à 14^{93}, non disponibles
Page 10: Bouilloire «Blanc and Decker»; essuie-tout «Viva» et papier hygiénique «White Swan», non disponibles
Nos excuses à notre clientèle.

Woolco

67356

L'Estrie sensible aux enfants de Tchernobyl

Claude PLANTE — Valcourt

Ce sera finalement toute l'Estrie qui accueillera les enfants de Tchernobyl qui viendront dans la région pour y respirer l'air libre de toute radiation nucléaire. Le comité d'accueil promet d'être impressionnant, lors de l'arrivée des jeunes visiteurs prévue pour le 8 juillet.

Les huit familles de l'Estrie qui recevront ces dix enfants de Biélorussie, théâtre en 1986 d'une catastrophe nucléaire, avaient besoin de 6000 $ pour défrayer les frais du voyage. La générosité des Estriens a fait que le groupe peut compter sur près de 10 000 $.

«C'est formidable, toute l'aide que nous avons obtenue, clame France Bisaillon, de Valcourt, porte-parole et membre de l'un des familles d'accueil. Nous tenons à remercier tous les organismes, les commerces, les écoles et la population qui nous ont aidé».

«L'argent qui nous restera (administrée par le Fonds canadien d'aide aux victimes de Tchernobyl en Biélorussie, organisme qui parraine l'oeuvre humanitaire) servira pour l'an prochain. Nous n'aurons pas à partir à zéro, note-t-elle. L'an prochain, nous recevrons certainement plus de dix enfants. Plusieurs familles de la région nous ont signalé leur volonté d'en héberger».

Mme Bisaillon indique aussi que l'appel, lancé par le biais de La Tribune il y a quelques semaines, demandant à des dentistes leur contribution en services pour examiner la dentition des enfants de Tchernobyl, a porté fruit. «Le lendemain de la parution de l'article, dit-elle, j'ai reçu deux appels de dentistes, un de Sherbrooke et un autre de Magog, qui voulaient les examiner gratuitement. Ça représente déjà beaucoup d'argent».

Besoin de repos

D'autre part, Mme Bisaillon s'attend d'accueillir des enfants fatigués, la semaine prochaine. Près de deux journées en voyage et le décalage horaire feront de nos petits visiteurs, âgés de huit à 11 ans, des enfants qui auront besoin de repos.

Ajouter à cela qu'ils ont été choisis pour le voyage parce qu'ils présentaient là-bas des signes de faiblesse et qu'on a ainsi voulu leur faire profiter de l'air de l'Estrie. «Les premiers jours, ils auront besoin de repos et de tranquillité. Nous n'avons pas prévu de longs voyages avec eux. Peut-être aller au Zoo de Granby si leur condition le permet», lance-t-elle.

«Les gens du Fonds canadien d'aide aux victimes de Tchernobyl nous ont dit que ces enfants raffolent des plaisirs les plus simples. Comme il n'y a pas beaucoup de voitures là-bas, la simple balade leur fait plaisir. Ils aiment aussi la baignade».

Au cours des six semaines parmi nous, des rencontres sont prévues entre les enfants et les familles. Chaque dimanche, une des familles recevra le groupe chez elle pour une journée champêtre.

Les enfants nous viendront de Chausew, en Biélorussie, une ville de 10 000 habitants, jumelée avec le Canada pour recevoir 300 jeunes victimes de Tchernobyl. 37 de ces enfants résideront au Québec cet été.

Mme Bisaillon conclut en ajoutant volontiers qu'il est toujours possible de contribuer par dons. Il suffit d'écrire au Fonds canadien d'aide aux victimes de Tchernobyl en Biélorussie, aux soins de Lee Hogle, de Racine (J0E 1Y0).

Photolaser PC

Un technicien mesure la radio-activité présente dans l'air de la ville de Shisheloka, située à quelque 50 kilomètres de Tchernobyl, sous l'oeil d'un petit enfant. Plusieurs d'entre eux séjourneront prochainement au Canada.

Quelque 300 jeunes victimes de la catastrophe séjourneront au Canada

New Glasgow, Nouvelle-Ecosse (PC)

Trois jours avant le troisième anniversaire de naissance d'Irina Vitnitskaïa, le réacteur No 4 de la centrale nucléaire de Tchernobyl explosait et prenait feu.

En ce 26 avril 1986, date où s'est produit le pire accident nucléaire de l'histoire, le frère d'Irina, Nicolaï avait à peu près cinq mois.

Huit ans plus tard, Irina et Nicolaï vont séjourner au Canada, dans l'espoir d'oublier un peu cette catastrophe.

Les deux enfants sont originaires de Biélorussie, une ancienne république soviétique devenue indépendante dont la frontière sud n'est qu'à dix kilomètres de Tchernobyl, en Ukraine.

À cause de la direction des vents, lors de l'explosion de 1986, la population de la Biélorussie a reçu plus de 70 pour cent des retombées radioactives qui se sont abattues au sol la première journée.

Ce pays et sa population ne se sont pas encore remis de la tragédie.

Environ 300 enfants et 18 chaperons viendront au Canada grâce à l'organisme Fonds de secours canadien aux victimes biélorusses de Tchernobyl. Quelque 159 de ces personnes seront accueillies en Ontario, 62 au Québec, 52 dans les maritimes et 22 autres en Colombie-Britannique. Un autre organisme caritatif, Love the Children, a payé le séjour de quelque 100 enfants ukrainiens dans la région de Vancouver.

Maladies

C'est la quatrième année au cours de laquelle des enfants victimes du désastre de Tchernobyl — beaucoup souffrent de maladies provoquées par un affaiblissement de leur système immunitaire — viennent en séjour au Canada.

Pour la première fois, un certain nombre d'entre eux séjourneront dans les Maritimes.

Trente-cinq de ces enfants biélorusses arriveront en Nouvelle-Ecosse le 11 juillet. Quatorze autres seront accueillis par l'Ile du Prince-Edouard et les trois derniers par le Nouveau-Brunswick.

Les jeunes visiteurs passeront de six à huit semaines chez leurs hôtes afin d'échapper aux radiations qui persistent dans leur pays.

Des vacances dans un environnement sain, même si elles sont de courte durée, peuvent donner des résultats remarquables.

«Certains des enfants doivent changer leurs vêtements à la fin de leur séjour parmi nous, car leur taille a grandi de deux pointures», remarque Marilyn Leahy, une institutrice de French River, en Nouvelle-Ecosse, dont la famille accueillera un garçonnet de 10 ans.

Irina, 11 ans, et Nicolaï, huit ans, demeureront au sein de la famille O'Sullivan, à Mount William, près de New Glasgow, au Cap Breton.

Augusta O'Sullivan ne sait presque rien de ces deux enfants, sinon leurs prénoms et dates de naissance. Elle et son époux Tom ont décidé de les accueillir tous les deux, estimant qu'ils se sentiraient moins isolés.

«Nous avons trois enfants et s'il fallait les envoyer séjourner à l'autre bout du monde, nous aimerions qu'ils soient ensemble», explique-t-elle.

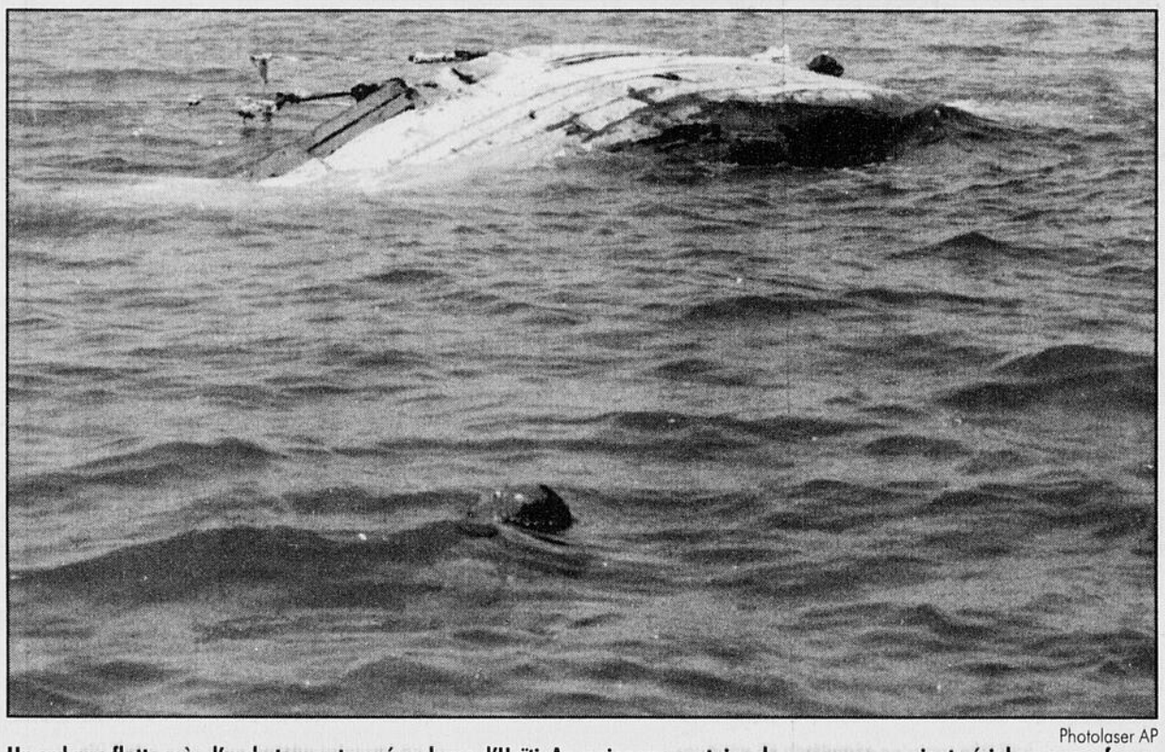

Photolaser AP

Un cadavre flotte près d'un bateau retourné au large d'Haïti. Au moins une centaine de personnes auraient péri dans ce naufrage, en tentant de quiter le pays.

Plus de 100 Haïtiens auraient péri dans le naufrage de leur bateau

Port-au-Prince (Reuter)

Plus de 100 Haïtiens tentant de fuir leur pays ont apparemment péri noyé après le naufrage de leur bateau, ont déclaré des survivants.

L'embarcation avait quitté la ville de Saint-Marc, sur la côte ouest de Haïti. Selon les estimations, entre 100 et 150 personnes ont péri et un nombre similaire a survécu.

Les radios de Port-au-Prince ont fait état de l'accident mais l'ampleur de la catastrophe n'a pas pu être confirmée de source indépendante.

Une porte-parole de garde-côtes américains à Miami a dit ne pas avoir d'informations sur l'accident.

Entre temps, le gouvernement pro-militaire de Haïti a accusé les Etats-Unis d'organiser et de financer un exode massif de réfugiés pour pouvoir justifier une intervention militaire à Port-au-Prince.

Dans un communiqué diffusé par la télévision, le régime du président Emile Jonassaint, mis en place par la junte et non reconnu internationalement, déclare que Washington et «des secteurs nationaux financent et encouragent l'opération boat people (...) pour obtenir un prétexte à une intervention».

Plus de 5000 Haïtiens ont fui leur pays ces 10 derniers jours, profitant d'un assouplissement de la politique du président américain Bill Clinton en matière d'immigration.

Le gouvernement haïtien précise qu'une commission spéciale a été créée pour enquêter sur le phénomène des boat people.

Par ailleurs, les Etats-Unis, confrontés à un afflux soudain de réfugiés haïtiens, ont décidé hier de ne plus accueillir ceux de ces réfugiés qui fuient leur pays en bateau.

Les «boat people» haïtiens qui ont obtenu le droit de demander le statut de réfugiés seront désormais envoyés vers des camps au Panama, a déclaré William Gray, conseiller spécial du président Clinton pour Haïti.

ORDRES DE LA DIRECTION!
NOUS LIQUIDONS LE STOCK...
OUVERT DIMANCHE DE MIDI À 17 h
20 DE NOS DERNIÈRES COLLECTIONS ESTIVALES
ACHETEZ 1 MÈTRE AU PRIX RÉGULIER, ET OBTENEZ
2 MÈTRES GRATUITS
PATRONS • VOGUE • BUTTERICK • McCALLS
3 POUR LE PRIX DE 1 Avec achat de tissus et Carte d'or
• MÉLANGES DE TOILE • POPELINE • TISSUS POUR ROBES • TISSUS POUR BLOUSES • TISSUS FROISSÉS • COTONS • FAILLES • PLAID MADRAS ET BEAUCOUP D'AUTRES Rég. jusqu'à 14,98 m
DES KILOMÈTRES DE NOS TOUT DERNIERS TISSUS MODE D'ÉTÉ COUPÉS DE 50%
100% coton AUSSI PEU QUE 2,99 m 50% DE RABAIS
• COLLECTION NATURE 100% COTON • 100% SOIE • 100% LAINE • DENIMS 33 1/3% DE RABAIS
ACCESSOIRES 30% DE RABAIS • FILS COATS ET GUTERMANN • GLISSIÈRES • RUBANS • BOUTONS, BOUCLES ET BEAUCOUP D'AUTRES
ÉCONOMISEZ JUSQU'À 60% ET PLUS
Notre meilleure sélection jamais offerte TISSUS POUR TENUES DE MARIAGE, RÉCEPTIONS ESTIVALES 50% DE RABAIS
NOUVEAUX COTONS ET POLY-COTONS D'ÉTÉ 50% DE RABAIS
IMPRIMÉS À LIQUIDER! ÉCONOMISEZ JUSQU'À 62% • COTON ET POLYCOTON • RAYONNE FUJIETTE • POLYESTER, RAYONNE, CHALLIS ET CHALLIS IRRÉGULIER
VASTE CHOIX PARMI LES TOUT DERNIERS TISSUS POUR LA DÉCORATION INTÉRIEURE JUSQU'À 50% DE RABAIS
TANT QUE LES QUANTITÉS DURERONT!
FABRICVILLE
Le plus grand distributeur de tissus et tentures avec 140 magasins à travers le Canada.
SHERBROOKE – PROMENADES DES GRANDES FOURCHES
100, boul. des Grandes Fourches sud 821-2150
En raison de manque d'espace, tous les articles ne sont pas disponibles dans tous les magasins.
65978

Boulevard HONDA
C'est moins cher que la compétition!
CLIMATISEUR SANS FRAIS
SERVICE OUVERT JUSQU'À 21 h
à partir de 18 695$ t.t.p. en sus
LE CONCESSIONNAIRE HONDA de la région Magog-Orford
PAS DE FAUSSES PROMESSES
POUR LES PRIX
POUR L'ACCUEIL
POUR LE SERVICE
ACHETER SANS COMPARER CHEZ NOUS, C'EST PAYER TROP CHER!
À vous de décider!
843-2090
OMERVILLE-MAGOG
Offre d'une durée limitée

MISE AU POINT

Dans la circulaire Sears Vente d'entrepôt, en vigueur du 7 juillet au 13 juillet 1994 et insérée dans La Tribune du 6 juillet 1994, veuillez prendre note qu'en **page 3** les chaussures Walk-A-Thon en cuir pour hommes et les chaussures Secret sport ou habillées pour femmes ne sont pas disponibles.
En **page 7,** pour les outils à moteur, outils d'établi, accessoires outils à main et articles de rénovation, les annonces ne font pas mention que les prix Sears rég. seront ceux d'après la réclame. De plus, en raison de la forte demande causée par la température, veuillez noter qu'à cette même **page 7,** le climatiseur annoncé ainsi que le ventilateur oscillant 16 po ne seront pas disponibles pour la promotion.

SEARS
67248