

Boutique Bambino
L'UNIVERS DES PETITS

Galerias Baie-Comeau
296-5190
Centre Régional Manicouagan
589-2331

Roméo Juliette
LA MODE A DEUX

Galerias Baie-Comeau
296-6679

Boutique 8
La différence...

Vêtements juniors & dames

Galerias Baie-Comeau
296-4919
Centre Régional Manicouagan
589-6526

Au Féminin
Spécialités de vêtements pour dames

Taille 14 à 22
Vêtements maternité
Uniformes

Galerias Baie-Comeau
296-9740

Fleuriste OTIS

Fleurs pour toutes occasions!

Nettoyage EXPRESS

775 rue Amédée
C.R.M., Hauterive
5 Place LaSalle,
Baie-Comeau.

589-2057
296-2057

LIVRAISON A DOMICILE

La maison par excellence
C'est payant de descendre les marches chez Pépé Musical

Pépé Musical enr.

50 Place Lasalle
Baie-Comeau 296-3048
(au sous-sol de l'Hotel B.C.)

PLEIN-JOUR sur manicouagan



Mardi le 20 mars 1979
Vol. 4 No. 4

Une présence dans le milieu, pour servir le milieu

12,300 copies

AYOYE
C'est complet
Page 55

Crosse
MARC BEAUDIN
DIRIGE
LES TOMAHAWKS
Page 56

Baie-Comeau pourrait compter une Confrérie des Vins
PAGE 3

PROGRAMME DE SENSIBILISATION A LA VIE FAMILIALE

Une étude de comportement parents-enfants

PAGE 2

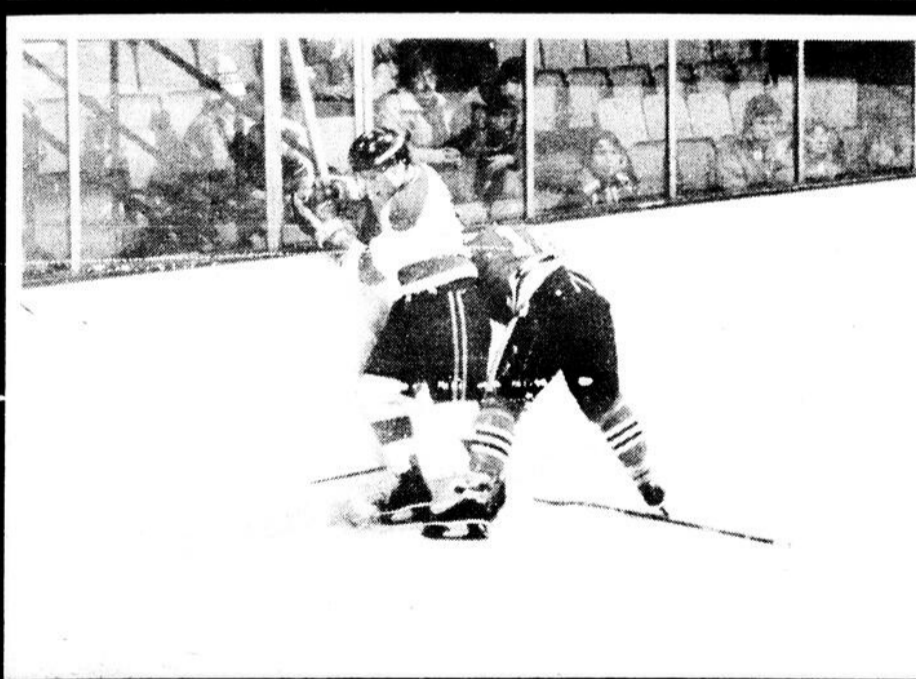
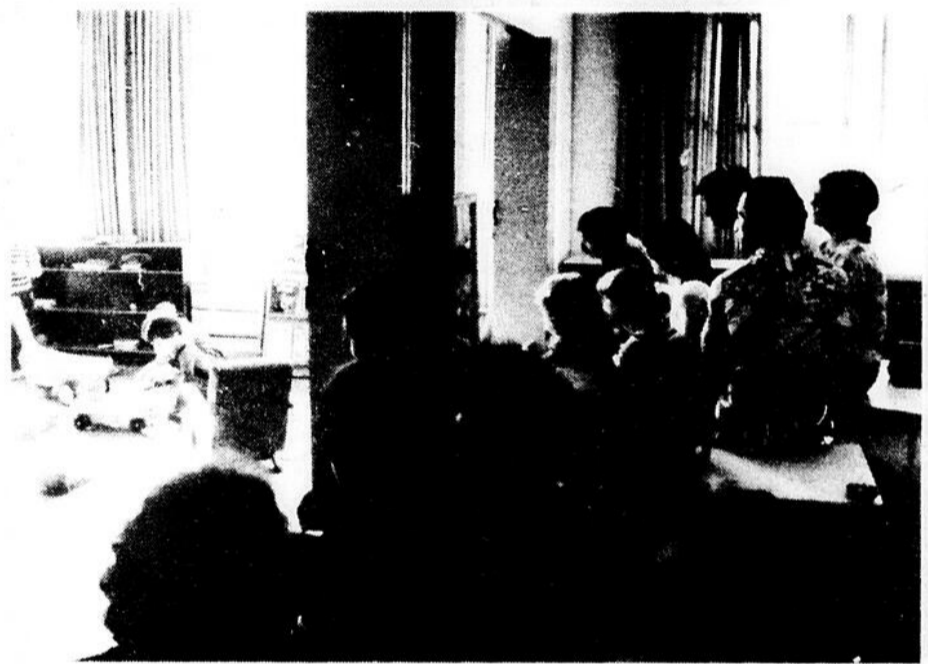

Caribous-Citadins
LA SERIE SE CORSE

Page 65

Brasserie JOLLET
589-4999
1800, Boul. Jollet, Hauterive

TOURNOI de ballon sur glace Ayoye 79
les 23-24-25 mars
Centre Henri Desjardins
Hauterive

Grillade Pizzeria

Une étude de comportement parents-enfants

A la repense de notre société Nord-Américaine, il est de plus en plus fréquent d'observer la disparition des barrières qui séparent les générations. L'ère est présentement à la communication et à l'assainissement des rapports sociaux. A ce titre, les relations parents et enfants y sont pour beaucoup dans l'élimination des stéréotypes, puisqu'ils constituent les fondements des futures sociétés ou civilisations.

Il existe, au Québec, des programmes de sensibilisation à la vie familiale, programmes qui mettent en exergue toute l'importance de l'éducation des enfants dans le contexte social et surtout des relations entretenues entre parents et enfants. Précisément, le comportement social de l'enfant est directement influencé par le comportement des parents.

La création de ces programmes de sensibilisation à la vie familiale remonte à une dizaine d'années et est issue de l'initiative de M. Paul-Marcel Gélinas. Ces programmes sont parrainés par l'Association Canadienne pour la Santé Mentale et précisons qu'ils ne s'adressent pas particulièrement aux enfants problèmes ou qui présentent des difficultés d'adaptation.

Objectifs

Ces programmes offrent l'opportunité aux parents de prendre en main l'éducation de leurs enfants tout en approfondissant leur relation avec eux, et enfin de prendre conscience de leur comportement.

S'adressant à l'origine aux mères, les programmes ont rapidement attiré l'attention des pères dont la participation est essentiellement requise, étant donné qu'ils sont moins en contact avec l'enfant et ignorent assez souvent toute l'importance de leur rôle.

Deux ans d'existence dans la région

Sur la Côte-Nord, et plus particulièrement dans la région Baie-Comeau/Hauterive, ces programmes de sensibilisation à la vie familiale organisés par Mme Suzanne Poulin, psychologue scolaire, en collaboration avec l'Association pour la Santé Mentale locale, sont dispensés depuis deux ans. Jusqu'à maintenant, quatre groupes de parents ont participé à l'expérience. Tous conviennent de l'amélioration de leur relation avec leur enfant et une meilleure compréhension de son comportement depuis.

Laboratoire

Les programmes sont répartis sur une période de dix semaines et regroupent une dizaine de couples avec leur enfant âgé entre 3 et 4 ans. L'expérience consiste en un laboratoire d'observation où, d'un côté les enfants vivent leur entière liberté et de l'autre, les parents suivent et analysent le comportement de l'enfant, sans intervention de leur part. Une monitrice veille discrètement à leur sécurité.

Ainsi, les enfants évoluent et se mettent en confiance, tout en apprenant à se sociabiliser. L'objectif principal de ces programmes est de sensibiliser les parents à la vie familiale comme le nom l'indique. Ils permettent en outre,



Il n'est plus question pour les petits gars et petites filles de se consacrer à des jeux stéréotypés comme les camions et les poupées.

d'évaluer le degré d'assimilation des valeurs transmises à l'enfant par les parents. Ces derniers apprennent également à déterminer jusqu'où l'enfant a besoin des limites.

Ce qui se vit dans ces laboratoires d'observation est fonction de ce qui s'y ressent. Ainsi, les parents sont à même de changer leur per-

ception du vécu de l'enfant par rapport à d'autres enfants et parents. Au point de départ, il faut admettre que les parents n'ont pas un comportement objectif envers leurs enfants et c'est dans une certaine mesure, le changement de leur perception qui contribuera à améliorer leur relation avec l'enfant.

Commentaires

Actuellement, le programme de sensibilisation à la vie familiale dispensé à l'école Mgr Bélanger en est à la dernière séance pour cette session-ci. Le PLEIN JOUR a assisté à l'avant dernière séance qui s'est déroulée samedi dernier, et a recueilli quelques commentaires des parents.

A prime abord, les parents trouvent l'expérience enrichissante sur tous les plans, tant des nouveaux liens qui se créent avec leur enfant que leur rapport avec d'autres parents. De cette manière, les parents se sentent sécurisés en constatant que leur enfant n'est pas pire que les autres.

Ils ont d'autre part apprécié les laboratoires parce qu'ils leur ont

permis de déceler certains problèmes chez leur enfant. Plusieurs parents ont même admis que les laboratoires leur ont été

profitables, en ce sens qu'ils leur ont fait prendre conscience de l'individualité qui existe chez l'enfant. Ils considèrent également que l'expérience a une influence primordiale sur eux et que dans certains cas, les ont amenés à changer d'attitude envers leur enfant.

Cependant, les parents ne trouvent difficile de ne pas pouvoir intervenir à l'occasion, mais ils ont été vite rassurés par la présence d'une monitrice. Comme ils favorisent une approche plus positive, les laboratoires ont amené certains parents à laisser plus d'initiative à leur enfant.

Evaluation

Bien qu'ils aient considéré le chemin parcouru au cours de la session, les parents souhaitent une analyse exhaustive et une évaluation du vécu de cette expérience par des spécialistes. Ils gardent quand même à l'esprit que la prise de conscience effectuée jusqu'à maintenant, constitue déjà un solide point de repère. En définitive, les parents sont conscients que même de nos jours, «il n'est toujours pas facile d'élever des enfants».

L'expérience des programmes de sensibilisation à la vie familiale se renouvellera au cours de l'année. Des parents bénévoles oeuvreront à l'élaboration du prochain programme pour la région Baie-Comeau/Hauterive.



Quoiqu'il arrive, les parents ne doivent pas intervenir.



Les enfants ne semblent pas gênés par la présence de leurs parents.

LE CHOMAGE BAT SON PLEIN

Jean Garon

Les dernières compilations de Statistique Canada révèlent que la région Côte-Nord y compris le Nouveau-Québec, enregistrent un taux de chômage de l'ordre de 15% pour le mois de février. L'indice d'activité pour ces

régions est de 52% par rapport à la main d'oeuvre disponible âgée de 15 ans et plus.

Ces bassins de population comptent 38,000 personnes qui peuvent travailler dont 32,000 ont un emploi présentement et 6,000 reçoivent des prestations

d'Assurance-Chômage. Au mois de décembre dernier, la population active était de 42,000 pour ces mêmes régions, 37,000 personnes travaillent et 5,000 étaient en quête d'un emploi. Ce qui représentait un taux de chômage de 12.2%. Ce fort taux de chômage est dû au chômage saisonnier

et au roulement des travailleurs, d'après Statistique Canada.

Comparativement à l'an dernier à pareille date, le taux de chômage était de 12.6% pour une population active de 31,000 travailleurs. De ce nombre, 27,000 étaient sur le marché du travail

et 4,000 en chômage. Ce qui représente une augmentation du taux de chômage de 2.4% cette année.

Dans les autres régions du Canada, Terre-Neuve vient en tête avec un taux de 18.8%, suivi de l'Île du Prince Édouard avec 14.3% de chômage et les

Maritimes, du même ordre. Le Québec lui, enregistre un taux de 11.3%, l'Ontario 7.4%. Les Provinces de l'Ouest indiquent un taux nettement inférieur, par exemple, l'Alberta ne connaît que 4.9% de chômage. Globalement, le Canada compte 8.8% de chômage.

COMITE DE CIVISME

Des systèmes d'alarme efficaces réduiraient le vandalisme dans les écoles



Les élèves ont eux aussi une perception du civisme, comme le témoignent ces affichages.

Jean Garon

Le Comité de Civisme de Hauterive a tenu la semaine dernière, sa deuxième assemblée, à l'école Bois du Nord. Les quatre-vingt-trois participants ont étudié en ateliers, un projet collectif sur le civisme.

Sous le thème «Le civisme, c'est quoi pour toi», les participants à l'assemblée générale ont tenté de trouver des solutions pour combattre le vandalisme dans les écoles. Une recommandation a été retenue, à l'effet qu'il y ait une protection accrue dans les écoles, par l'installation de systèmes d'alarme efficace.

Cette mesure sera soumise à la commission scolaire concernée pour qu'elle antérie la dite recommandation, aucun échéancier ne peut être déterminé avant l'acceptation du projet. Si elle est acceptée, le comité s'attend à ce que cette mesure de sécurité devienne effective à compter de l'automne prochain.

Cette rencontre a permis de sensibiliser les parents aux problèmes de vandalisme que connaissent les écoles, en plus de la pertinence du Comité de Civisme. D'ailleurs, ils ont pu se rendre compte du travail effectué dans les écoles.

par les travaux des élèves sur le civisme. Les représentants du comité d'école Bois du Nord ont également remarqué que depuis que les professeurs ont embarqué dans le projet collectif de civisme, il y avait une nette amélioration.

On se souviendra que l'école Trudel, d'où le projet est démarré, avait également adopté des mesures de sécurité, il y a quelques temps. Aussi, le projet collectif s'étendra dans toutes les écoles d'ici la fin de l'année scolaire.

A Baie-Comeau

UNE CONFRERIE DES VINS EST EN VOIE D'ETRE FORMEE

Jean Garon

La Société des Alcools du Québec a entrepris récemment une tournée dans dix villes de la province pour faire connaître une gamme de produits vinicoles à la clientèle québécoise. A Baie-Comeau, une dégustation technique a été offerte à une quarantaine d'invités au Manoir Comeau jeudi soir dernier. Par la même occasion, le représentant provincial de la Société des Alcools, M. Jean Caron, a présenté un cours sur la manière de servir et goûter les vins. En plus d'initier ses convives à l'art de la dégustation des vins, M. Caron a donné des informations sur ce qu'est une Confrérie des Vins.

question d'aménager une cuverie à Québec d'ici un an.

C'est avec humour que M. Caron a exposé la technique de dégustation

des vins. Selon lui, la dégustation s'effectue en trois parties: A) visuelle B) olfactif C) gustatif.

Il a par ailleurs traité de l'importance de la

température des vins et de son service.

Outre les principes de dégustation des vins, M. Caron a signalé qu'au Québec, l'histoire des vins ne faisait que commencer, et qu'en conséquence, il se dotait petit à petit de Confréries bineuses. Actuellement, le Québec compte trois Confréries et la prochaine sera peut être formée à Baie-Comeau d'ici quelques mois, de mentionner M. Caron.

Une Confrérie des Vins est en principe composé de 19 membres. Son originalité consiste à ne pas avoir de règlement ni de cotisation. Les deux principales choses dont tient compte une Confrérie sont l'amitié et les vins, aux dires de M. Caron.

C'est donc une première dans la région et cette initiative a semblé particulièrement intéresser les personnes présentes. Actuellement, c'est M. Jean-Marc Arseneault qui a été désigné représentant régional. La Société des Alcools tiendra une autre dégustation dans la région dans quelques mois. Etant donné le caractère exceptionnel

que revêt ces dégustations, il n'est pas impossible que Baie

Comeau possède sa confrérie d'ici quelques mois.



Les yeux, le nez et la bouche sont les trois outils de base à la dégustation des vins, comme l'illustre M. Caron.

Communication- Québec Avec le "ZÉNITH"...

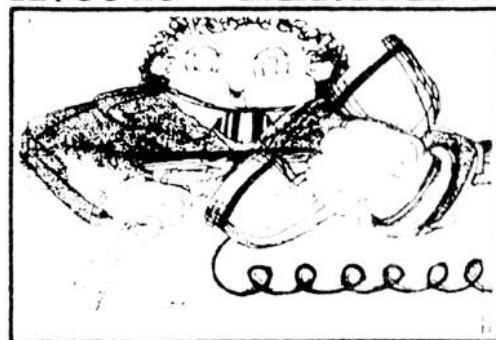

C'est facile de s'orienter parmi les services gouvernementaux

Le Gouvernement du Québec vous offre une foule de services. A vous d'en profiter. Pour obtenir des renseignements sur ces services, composez "0" et demandez le ZÉNITH 2-6770, sans frais d'interurbain.

Si votre appel provient de Sept-Îles, le numéro à composer est 968-2806.

Le "ZÉNITH"... c'est pour nous tous!

660, boul. Laure Sept-Îles
Tel: 968-2806 (Régions) Zenith 2-6770

A Pointe-aux-Outardes

IL IMPORTE DE DEVELOPPER UNE VOCATION TOURISTIQUE

Jean Garon

La Commission d'urbanisme de la municipalité de Pointe-aux-Outardes poursuit ses travaux depuis près d'un an, à l'élaboration d'un nouveau plan d'urbanisme. Les autorités municipales s'attendent de terminer le plan d'ici le mois de juin 1979. Comme la municipalité n'a pas une vocation industrielle de souligner le maire Gilles Imbeault, il importe de mettre l'accent sur le développement touristique.

Ce plan d'urbanisme remplacera celui en vigueur depuis 1969, que M. Imbeault surnomme de «plan maison». En plus des infrastructures touristiques, la Commission d'urbanisme se penche sur la question d'esthétique de la municipalité. D'autre part, l'accent sera mis sur le développement domiciliaire pour contrebalancer l'implantation de maisons mobiles. D'ailleurs, fait remarquer M. Imbeault, la municipalité compte une quarantaine de terrains disponibles à cet effet.

Suivant de près la consultation sur le projet de loi 125 de l'aménagement du territoire et l'urbanisme, le maire de Pointe-aux-Outardes qui a assisté

dernièrement à la conférence des maires de

la Côte Nord, se dit d'avis que le projet de loi pourra

s'avérer efficace pour le développement des

municipalités. Il convient toutefois, que le projet de

loi du ministre Léonard est un peu trop accéléré.

A RAGUENEAU

Le plan d'urbanisme ne fait pas l'affaire de tout le monde

Jean Garon

Le plan d'urbanisme élaboré par la municipalité de Ragueneau, a été accepté par le conseil municipal lors de son assemblée mensuelle. Un des points forts de ce plan, c'est qu'il n'y aura plus de maisons mobiles éparpillées dans la municipalité, excepté dans le futur parc réservé à cette fin, qui sera géré par la Société de Développement Ragueneau Inc. Comme l'explique le maire de cette localité, M. Alcide Morin, le Ministère des Affaires Municipales oblige les municipalités à se doter d'un plan d'urbanisme. Alors, pour bénéficier de subventions, Ragueneau se devait d'avoir le sien.

PETITIONS

L'acceptation du plan d'urbanisme de Ragueneau n'a toutefois pas obtenu l'assentiment populaire, puisqu'une pétition de quelques 600

citoyens contre l'acceptation du plan, a été remise aux autorités municipales. Malgré cette pétition, le maire et les conseillers ont été unanimes pour l'acceptation du plan d'urbanisme. Le maire Alcide Morin croit que l'opposition de cette partie de la population découle d'un manque d'information.

En outre, comme il s'agit d'un premier plan d'urbanisme a révélé M. Morin, le conseil municipal n'est pas tenu de consulter la population. Par contre, s'il s'agissait d'un deuxième plan d'urbanisme, le conseil serait obligé de tenir compte de l'avis des citoyens. Cependant, le maire de Ragueneau a tenu à préciser que le conseil municipal offrirait une prérogative, soit la possibilité d'apporter les amendements souhaités par la population.

COMITE DE CITOYENS

Les raisons qui ont incité les citoyens à se dresser contre l'acceptation du plan d'urbanisme à Ragueneau d'après le responsable du Comité de Citoyens, M. Pierre Monzerolle, consiste d'une part le refus du conseil municipal de soumettre ce projet à

un référendum, et d'autre part, la non-rentabilité des maisons mobiles dans un parc.

Selon M. Monzerolle, les revendications des citoyens en appellent à la démocratie. Jusqu'à maintenant, dit-il, les actions du comité de citoyens se sont avérées impuissantes. D'après lui, il faut bien comprendre les 95 propriétaires de maisons mobiles qui, s'ils sont déplacés, n'auront plus de sorties d'eau. De plus, si se demande ce qu'il adviendrait des sorties

existantes.

Heureusement que le conseil municipal offre à la population la possibilité d'apporter des amendements au plan, d'ajouter M. Monzerolle. A cet effet d'ailleurs, le responsable du comité de citoyens mentionne qu'il sera peut-être question de demander au conseil municipal, la possibilité pour les propriétaires de maisons mobiles, de déménager au rang 2 au lieu du parc de maisons mobiles.

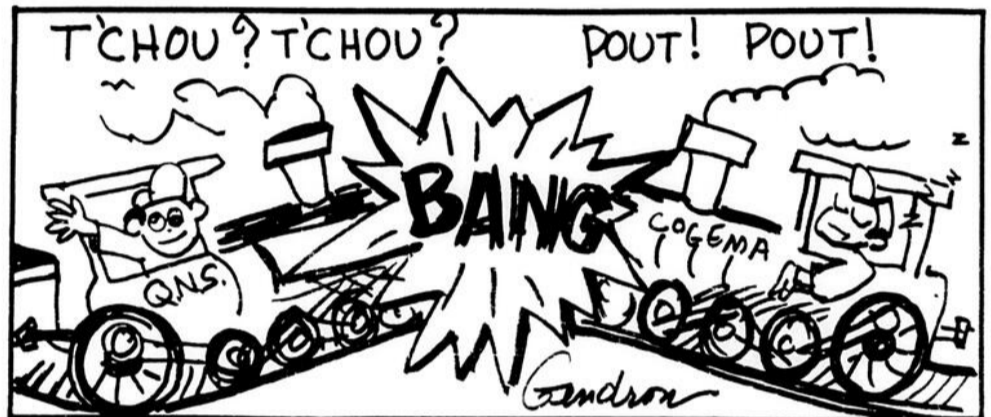



Roméo & Juliette

Galleries Baie-Comeau
296-6679

Nicole, Noëlla et Sylvie
pour vous aider à faire
votre choix...

Plan mise de coté



Les manteaux à porter ce printemps

4-20 mars 1979-PLEIN JOUR SUR MANICOUAGAN

PLEIN-JOUR

sur manicouagan

Produit par
Les PUBLICATIONS PLEIN-JOUR INC.
589-5900 296-3350 296-3358
296-5900 296-3359

Imprimé à Rimouki par Belflavance Inc., division Imprimerie.
Tirage 12,300 copies.

Distribution gratuite dans tous les foyers des localités comprises entre Ragueneau et Baie-Trinité.

Toute reproduction du contenu de ce journal est interdite sans l'autorisation de la direction.

Courrier de deuxième classe
Enregistrement numéro 2955.

DIRECTEUR GENERAL:
Paul Brisson

DIRECTEUR ADJOINT:
André Fortier

ADMINISTRATION:
Resp. Administration: Claire Brisson
Adj. Resp. Administration: France Labonté
Commiss comptable: Gisèle Boullanne
Secrétaire: Hélène Bérubé

RESPONSABLE DE L'INFORMATION:
André Fortier

JOURNALISTES:
Jean Garon
Paul Fortier

DIRECTEUR DE LA PUBLICITE:
Daniel Emond, tél., messenger: 589-0224

CONSEILLERS EN PUBLICITE:
Patrice Boullanne, tél., messenger: 589-0264
Gaby Morissette

PHOTOGRAPHIE:
Luc Michaud, tél., messenger: 589-0212

LABORATOIRE PHOTO:
Marc Michaud

SALLE DE MONTAGE:
Responsable et mise en page: Raymonde Dubé
Photo-composition: Diane Labonté
Ginette Beaulieu
Maquettistes: Linda St-Pierre, Yves Gendron.

Dépôt légal
Bibliothèque
Nationale du Québec



LES HEBDOS REGIONAUX

Les militants syndicaux CSN s'inquiètent de la conjoncture économique actuelle

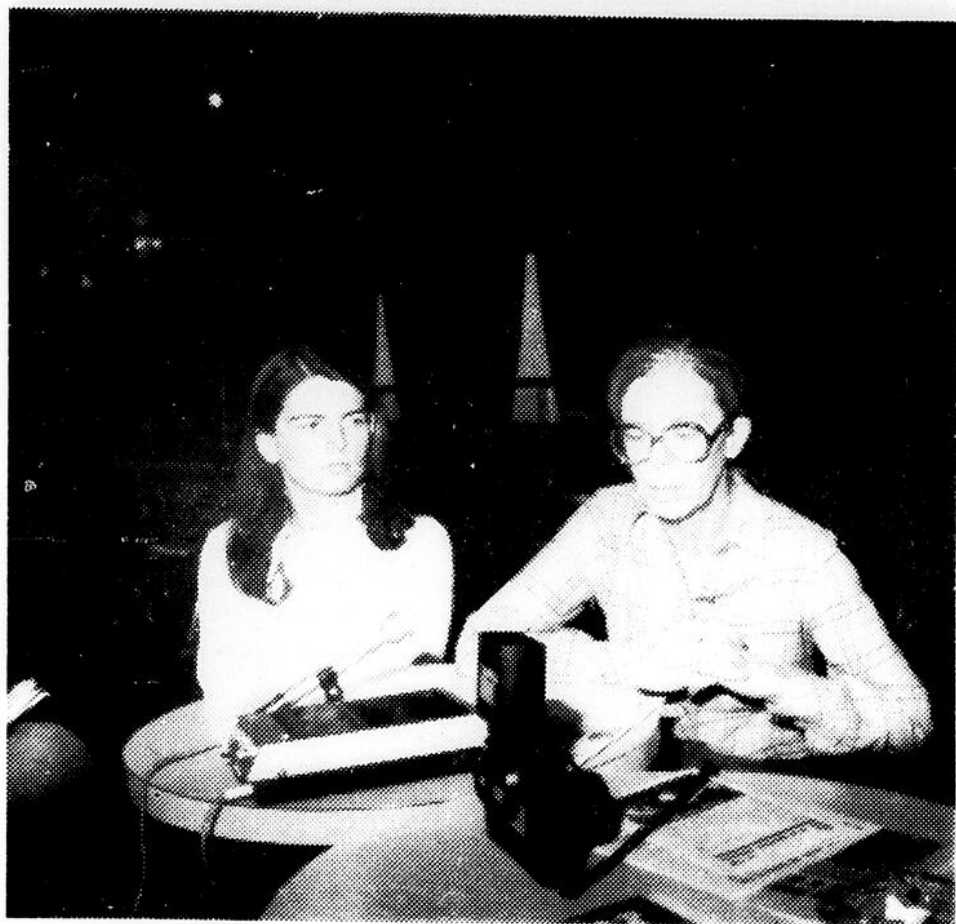

Mme Cartier à droite, avoue que les syndiqués vivent dans l'incertitude.

Jean Garon

Les vingt-deux Conseils Centraux CSN du Québec ont respectivement tenu un congrès régional, les 9 et 10 février '79. Le thème de leurs congrès était l'«Enracinement de nos revendications». Le but de ces congrès régionaux d'après les officiers syndicaux, consistait à informer et sensibiliser les syndiqués quant aux orientations à prendre dans la situation d'urgence provoquée par le contexte économique actuel. Les congrès n'étaient toutefois pas

décisionnels.

Les militants syndicaux se sont penchés sur plusieurs aspects de leurs revendications. Les discussions ont porté entre autres sur le droit au travail, droit qu'ils sentent menacé par l'augmentation croissante du chômage, l'inflation parallèlement à la diminution du pouvoir d'achat, les fermetures alarmantes des usines. Les militants se sont également attardés sur le problème de santé et sécurité au travail, via le projet de loi du Ministre Marois. Le retrait des

injonctions a été une autre de leurs préoccupations et ils espèrent que le gouvernement trouvera des mécanismes pour enrayer ce recours qui brime le droit des travailleurs.

Enfin, la question nationale n'a pas été négligée puisqu'elle sous-tend à l'existence même de la CSN. Cette question a d'ailleurs été reportée au congrès spécial qui se déroulera les 19 et 20 mai prochains, où une prise de position sera adoptée. En dernier lieu, les militants

se sont préoccupés des droits et libertés des syndiqués, domaine qu'ils disent particulièrement menacé par l'infiltration d'agents de la Sécurité du Québec dans les syndicats pour épier les gestes des syndiqués lors du renouvellement de la convention collective des employés de la Fonction Publique.

Tous ces points, d'après Mme Gisèle Cartier, Présidente nationale de la CSN, forcent les syndiqués à reculer sur leurs acquis. Présente au congrès régional du Conseil Central CSN Côte-Nord, Mme Cartier a avoué que le congrès n'avait pas rattrapé son objectif, puisqu'il a permis de sensibiliser quelques 200 militants.

Elle devait par ailleurs préciser que le congrès avait permis de déceler les priorités régionales, priorités qui feront les frais d'une manifestation le 1er mai prochain.

Sur le plan régional, Mme Pierrette Parent, présidente du Conseil Central CSN Côte-Nord, estime que tous les points discutés lors du congrès sont importants et retenus prioritaires. Il restera aux officiers syndicaux de décider en assemblée générale, quels seront les points mis de l'avant lors de la manifestation régionale du 1er mai.

Mme Parent a avancé que l'emphase pourrait être mise sur la question

chômage, qui affecte particulièrement la Côte-Nord, avec un taux supérieur à la moyenne du Québec (18%), et la santé et la sécurité au travail. Pour la région, les secteurs du travail en forêt et des affaires sociales vient en tête de liste en nombre de victimes d'accidents de travail et de maladies industrielles.

Somme toute, ces congrès auront permis aux militants syndicaux d'identifier régionalement les problèmes qui menacent les travailleurs. Ils ont pris conscience que dans la présente conjoncture économique, ils ont de plus en plus besoin de se serrer les coudes car ils s'est développé un climat d'insécurité.

INTEGRATION

La Commission Scolaire Manicouagan change son fusil d'épaule

Jean Garon

Les commissaires de la Commission Scolaire Manicouagan ont reformulé leur position face au projet d'intégration des commissions scolaires. Ils ont en effet résolu de se conformer aux directives du Ministère de l'Éducation en ce qui concerne la résorption du personnel cadre excédentaire.

On se rappellera qu'il y a un mois, la Commission Scolaire Manicouagan avait posé une condition au principe d'intégration, à savoir; exiger que la résorption de son personnel cadre se fasse naturellement.

Après étude, les commissaires ont révisé leur position afin de ne pas contrecarrer le projet d'intégration, qui doit s'effectuer au mois de juillet '78. Ils ont donc

accepté la suggestion du Ministère de l'Éducation, à l'effet de résorber le personnel cadre excédentaire d'ici 1982.

De plus, le récent départ de deux employés cadres laisse entrevoir une perspective de résorption naturelle. D'ailleurs, la Commission Scolaire Manicouagan offre la possibilité à ses employés cadres d'être affectés à d'autres fonctions, dans d'autres secteurs.

296-9740

“Vous êtes femmes”
est l'inspiration de
notre nouvelle image
mode du printemps!

AU FEMININ

Galerias Baie-Comeau
Vêtements maternité, hôtesse & infirmières
Tailles 14 à 22 1/2

Plan mise de coté

Rita Bolduc, conseillère gérante

20 mars 1979-PLEIN JOUR SUR MANICOUAGAN-5

UN DEFI DE TAILLE POUR LA POPULATION SPORTIVE DE BAIE-COMEAU

Après avoir vécu l'expérience difficile des Tomahawks juvénile de Baie Comeau en 1978, les organisateurs de la Crosse chez-nous ont posé un geste des plus positifs il y a quelques jours en obtenant une franchise dans la Conférence de Crosse Junior du Québec pour la saison 1979.

C'est le dimanche matin 4 mars, au bureau de la C.S.Q. à Montréal, que les représentants de notre ville voyaient leur projet se réaliser alors que les responsables des équipes de Shawinigan, Québec, Windsor et Rimouski acceptaient avec enthousiasme que Baie Comeau joigne les rangs de leur ligne.

A notre connaissance, à part la ligue Junior Majeure de Hockey du Québec, qui il y a quelques années permettait aux Saguenéens de Chicoutimi de participer à leurs activités régulières, c'est la première fois qu'une telle opportunité s'offre à une municipalité à l'extérieur des «grands

centres» de la province. Autant le défi sera de taille pour ces dirigeants provinciaux, autant il représente pour la population de Baie Comeau et de la région une situation analogue.

Les avantages d'une telle réalisation sont très évidents. Qu'il suffise de penser que depuis bientôt quatre ans le sport de la Crosse tourne en rond chez-nous. En effet, passé la catégorie Midget (15-16 ans), nos athlètes ne pouvant aspirer à un niveau de compétition supérieur, n'avaient comme autre choix que d'accrocher leur bâton définitivement. Après avoir connu l'euphorie des championnats, des échanges jusqu'au niveau Canadien, des performances de grande qualité, tout tombait dans le néant. Et pendant ce temps, à Rimouski et à Longueuil par exemple, d'autres sportifs, animés d'un dynamisme pouvant nous servir de modèle, donnaient à ce sport un nouvel élan remarquablement ef-

ficace. Avec une équipe junior chez-nous, les choses changeront sûrement.

En plus de voir leur horizon s'élargir, nos jeunes retrouveront une chose qui leur a énormément manqué ces derniers temps. Rappelez-vous tous les effets positifs qui ont suivi la tenue du camp d'entraînement des Québécois de Montréal au printemps 1975. En quelques mois, les joueurs, arbitres et instructeurs de chez-nous atteignaient un niveau d'excellence sans précédent. Ce «modèle», mis à leur disposition pendant 15 jours, changeait tout d'un coup la vision qu'ils s'étaient faite de la Crosse jusqu'alors. Avec une équipe junior à Baie-Comeau, le phénomène se reproduira, non pas à court terme cette fois, mais s'échelonnant sur plusieurs années.

Un autre fait retient

notre attention et il n'est pas le moindre. Nos joueurs élités, qui normalement seraient devenus nos meilleurs promoteurs par l'exemple de leurs performances et la diffusion de leurs connaissances (coaching), qui dû par la force des choses offrir leurs services à d'autres villes qui, croyez-le, en ont profité largement. Autrement dit, les Denis Lavoie, Bobby Gagné, Daniel Otis, Jeannot Tremblay, Carol Blais et bien d'autres (je ne peux tous les nommer), après avoir été formés ici chez-nous, sont devenus vendeurs de Crosse ailleurs. Mais peut-on leur

en vouloir? Une situation aussi illogique se doit d'être corrigée et l'apparition d'une équipe junior locale de niveau provincial éliminera ce problème.

Enfin, lorsqu'on pense à la population d'ici, il n'est pas utopique de croire que l'on peut améliorer, sous un volet, sa «qualité de vie». Les gens de Baie Comeau et de la Côte Nord, enfants comme adultes, sont friands de spectacles sportifs et même si déjà plusieurs activités sont en place, le fait d'en ajouter une autre ne fera qu'offrir un éventail de choix plus

coloré.

Comment réagira la population face à cet événement? Quelle importance attacheront les médias d'information à cette grande première? Comment nos athlètes vivront-ils cette réalité? Quel support aurons-nous de la part de nos hommes d'affaires? Ce n'est qu'après avoir obtenu les réponses à ces questions que nous saurons vraiment si la Crosse a un avenir à Baie Comeau, et si nous pouvons relever de «DEFI».

Les grands projets ne se réalisent jamais seuls.

COURRIER DE L'ASSURANCE AUTO

présente en collaboration avec votre hebdo régional

Cas d'accidents non couverts par le nouveau régime.

On dit que le nouveau régime d'assurance automobile verse des indemnités aux victimes de dommages corporels subis lors d'un accident d'automobile. Quand on parle « d'accident d'automobile » est-ce qu'il faut absolument qu'il y ait collision et est-ce qu'il y a des cas qui ne sont pas couverts par le régime d'assurance automobile?

Dans la Loi sur l'assurance automobile, on entend par accident: un événement au cours duquel un dommage est causé par une automobile. Parmi ces « événements » il y a évidemment la collision et le carambolage (collision à la chaîne) mais de nombreuses autres situations sont possibles: un dérapage par lequel le véhicule renverse ou plonge dans un précipice; une remorque se détache de l'automobile et heurte des piétons; un chargement de camion qui se déverse accidentellement sur la route et cause des dommages à d'autres automobilistes, etc. . .

Il y a cependant certains cas d'accidents où les victimes de dommages

corporels n'ont pas droit à l'indemnisation prévue par le nouveau régime d'assurance automobile.

Il s'agit des cas suivants:

A) si le dommage corporel est causé, lorsque l'automobile n'est pas en mouvement sur un chemin public, par un appareil susceptible de fonctionnement indépendant. (Exemple: une grue mécanique).

B) si l'accident est survenu en dehors d'un chemin public et qu'il a été causé par les automobiles suivantes: une motoneige, un tracteur de ferme, une remorque de ferme, un véhicule d'équipement ou tout autre véhicule destiné à être utilisé en dehors d'un chemin public. Toutefois, si l'accident implique un véhicule destiné à circuler sur un chemin public (ex: un véhicule de promenade), les victimes de dommages corporels ont alors droit à l'indemnisation.

C) si l'accident survient lors d'une course d'automobiles ou d'une épreuve de vitesse sur un parcours qui est fermé à toute autre circulation automobile, que la victime soit un participant ou un spectateur.

Si vous avez des questions sur l'assurance automobile écrivez à:
 Courrier de l'assurance auto
 Régie de l'assurance automobile du Québec
 1134, ch. St-Louis
 Sillery, Québec
 G1S 1E5

Tél.: 1-800-361-7620



L'ALLURE PRINTANIERE

Vaste choix de manteaux pour la saison. Garçons et filles.

EMBALLAGE GRATUIT



Pour les petits et les grands de la naissance à 14 ans

Conseillères d'expérience pour vous aider

BAMBINO

Une mode à la mode!

Centre Régional Manicouagan Tél.: 589-2331
 Galeries Baie-Comeau Tél.: 296-5190



PLAN MISE DE COTE



LA CONSERVATION DU PATRIMOINE DE LA CÔTE-NORD: UN REGROUPEMENT S'IMPOSE

Jean Garon

Inquiétés par l'absence de classification d'archives et de locaux sécuritaires adéquats, les intervenants du Patrimoine de la région Côte-Nord ont déterminé certaines priorités lors du colloque sur le Patrimoine qui s'est tenu samedi le 10 mars au Conseil de la Culture Côte-Nord. En plus de favoriser des échanges entre les différents intervenants, le colloque a permis d'identifier maints problèmes de conservation du Patrimoine et d'en conclure de la nécessité d'un regroupement.

Services muséologiques

Bien qu'il n'y ait eu que 24 participants au colloque, quelques suggestions ont été mises de l'avant pour une meilleure répartition de l'inventaire patrimonial. Les rapports d'ateliers contiennent à priori deux solutions. La première convient de la pertinence d'un musée régional. La seconde consisterait à déterminer une spécialité

à chacun des musées de Baie-Comeau et de Sept-Îles.

Cette dernière solution assurerait une meilleure chance de survie pour les deux musées en plus d'offrir une meilleure répartition de la clientèle touristique. A cet égard, le musée de Sept-Îles se consacrerait aux affaires amérindiennes tandis que celui de Baie-Comeau s'occuperait de l'histoire contemporaine blanche. De plus, il a été suggéré d'ouvrir une salle d'exposition dans chacune des villes importantes de la Côte.

Les représentants de la Société Historique de la Côte-Nord ont également envisagé de mettre l'accent sur une meilleure description des pièces du musée, entreprendre le catalogage et le fichage des pièces, rénover les pièces endommagées et, un peu plus tard procéder à l'agrandissement des locaux. Les représentants de la Société Historique du Golfe songent pour leur part à améliorer les services aux visiteurs, tenter d'approcher les normes des musées et ils projettent de nouvelles installations dans le futur.

Dans leur approche pour solutionner l'éparpillement des archives, les participants du colloque ont convenu de la nécessité d'effectuer un recensement des archives, de rapatrier les fonds d'archives, d'entreprendre leur classification et se doter de locaux sécuritaires.

Centre d'archives

Le Ministère des Affaires Culturelles annonçait dernièrement qu'un Centre d'archives serait bientôt ouvert à Sept-Îles. Cette décision n'est pas sans susciter quelques inquiétudes à la Société Historique Côte-Nord, qui revendique sa part du gâteau.

Regroupement

La mise en commun des préoccupations des intervenants sur le Patrimoine n'a toutefois pas été conclue de façon définitive. Compte tenu que plusieurs in-

tervenants étaient absents, il a été décidé de regrouper les trois sociétés historiques, soit la Société Historique de la Côte-Nord, la Société Hâvre St-Pierre et la Société Historique du Golfe, à l'assemblée générale du Conseil de la Culture qui aura lieu au mois de juin prochain.

A cette occasion, elles tenteront d'arriver à un consensus avec les organismes locaux et choisiront des priorités. Enfin, pour mieux s'aider mutuellement, il a été convenu que les sociétés historiques définissent leur travail au niveau de toute la Côte-Nord.

maison à vendre



C'est la vôtre...

1165 Blondel, Hauterive
Venez la voir!



CORPORATION de VALEURS
du NORD LTEE.
Courtiers en immobilier
296-2239

PLUIE OU SOLEIL



un styliste
qui ne
connaît
rien!

La mode est toujours nouvelle à vos deux

BOUTIQUE 8

Centre Régional Manicouagan, 589-6526
Galeries Baie-Comeau, 296-4919

VISA

master charge

20 mars 1979-PLEIN JOUR SUR MANICOUAGAN-7

LE TRIO PAUL ET PAUL: UNE FARCE DE SPECTACLE

Jean Garon

C'est devant une salle comble à Hauterive que le Trio «Paul et Paul» a exécuté ses sketches pour le moins burlesques et dépourvus de formalisme. Les trois fantaisistes ont accompli leurs péripéties dans la plus pure débandade. Le ridicule de leurs personnages a été

exploité au maximum. Enfin, la présentation du spectacle de Paul et Paul ne correspond pas aux normes conventionnelles de la scène.

Le Trio «Paul et Paul» est passé maître dans la défiguration de personnages. Souventes fois, leur tempérament reflète

des attitudes qui frisent l'ineptie. Chacun des Paul a excellé dans un rôle tel que celui de l'ambulancier par Jacques Grisé (le barbu), le vendeur d'une sexshop par Claude Meunier et le life-guard par nul autre que Serge Thériault. Ce n'est pas tant le texte qui était drôle que la mimique.

Mis à part ces quelques sketches, le scénario manquait de profondeur pour donner un sens à l'absurdité. Le spectacle est très léger et les spectateurs se sont montrés friands des gags que leur ont servi les «Paul».

Côté scène, le Trio «Paul et Paul» semblait perdu dans la nudité du décor. Il aurait pu certainement mettre l'emphasis sur les accessoires, mais l'absurdité du spectacle exigeait la participation des spectateurs, en ce sens qu'ils leur fallait faire un petit effort d'imagination. Le tout ressemblait aux salades que l'on sert assez fréquemment dans les clubs. Assister à ce spectacle, c'est un peu visiter une boutique de farces et attrapes. Somme toute, le Trio Paul et Paul sert une farce de spectacle.



Le «Paul» Serge Thériault a rendu à merveille le symbole qu'est le life-guard.

VEILLEUSE



La Chorale Ste-Amélie Inc. de Baie-Comeau a participé le 11 mars au concours des Chorales Religieuses du Canada, organisé par Maclean Hunter Cable TV Limited de Rexdale en Ontario. Sa participation au concours a été enregistrée sur une bande vidéoscopique, tel que l'exigeait le concours. Les résultats seront connus le 5 avril prochain. Rappelons que la Chorale assure l'animation de messes depuis neuf ans.



Les mélomanes auront le plaisir d'entendre deux jeunes élèves de l'École de Musique Côte-Nord lors du récital-midi du 25 mars prochain au Manoir de Baie-Comeau, à 13 heures 30. Véronique Auger, treize ans, interprétera au violon des pièces de Rieding, Gluck et Bach puis, Maryse Banville âgée de dix ans, jouera des oeuvres de Purcell, Bach, Mozart et Arne, à la flûte douce.

Sous la direction de Geneviève Simard, le groupe Allégo, composé de huit jeunes étudiants, tiendra un spectacle au Centre Culturel de Baie-Comeau le 1 avril prochain, à 20 heures. Le groupe servira un programme musical très varié, en interprétant des oeuvres de Mozart et des pièces québécoises. Les profits de cette soirée seront distribués aux membres d'Allégo pour leur permettre d'aller à un camp musical d'été.

La percussionniste Marie-Josée Simard entreprend une série de concerts à l'extérieur de la région. Le 18 mars, elle sera à Ste-Agathe des Monts, le 28 mars à la salle de la Bibliothèque St-Denis à Montréal, les 5 et 24 avril au Conservatoire de Musique de Montréal, le 25 avril au Cégep Ste-Thérèse, le 1er mai au Cégep de Joliette et le 7 mai, elle participera au Concours de Percussion au Conservatoire de Musique de Montréal, salle Gabriel Cusson.

Le Club d'échecs du Campus Manicouagan tient ses activités régulières tous les mardis soirs. Les amateurs d'échecs sont invités à y participer. Le club offre l'opportunité aux joueurs d'échecs de participer au tournoi échelle (côté).

La Compagnie de Danse Entresix sera présentée en spectacle mardi le 20 mars au gymnase du Campus Manicouagan, à 20 heures 30. Unique en son genre, cette troupe de danse offrira un programme des plus variés, tant par le choix de musique que des chorégraphies. La Compagnie de Danse Entresix a été fondée en 1974 par Jacqueline Lemieux et Lawrence Gradus (récipiendaire du «Chalmers Award 1975»).

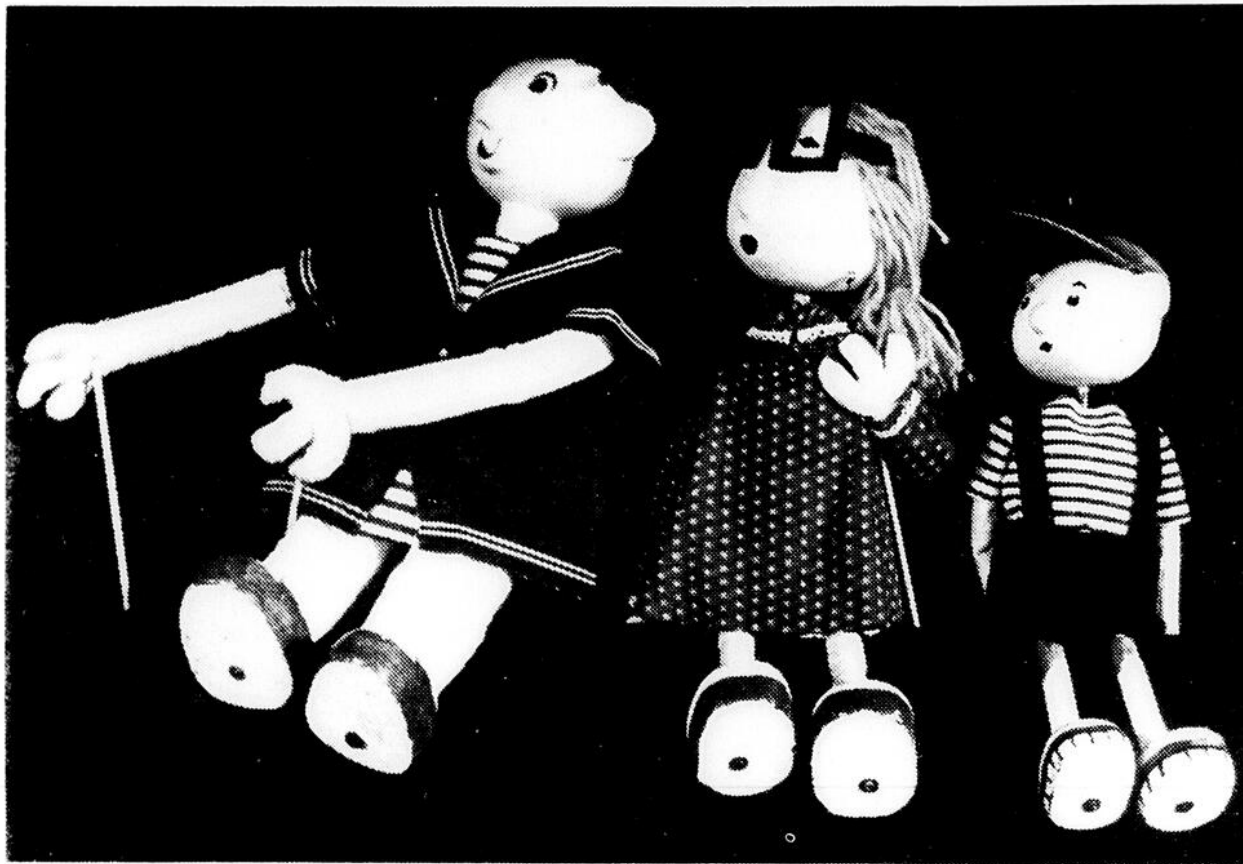

Suite à une entente avec M. Victor Quinn, conseiller pédagogique en expression dramatique et musicale à la Commission Scolaire Manicouagan, le Théâtre de l'Oeil présentera le

TOUTATOUS, un spectacle de marionnettes, dans plusieurs écoles de la région à compter du 23 avril prochain.

EN VENTE
Chez Harris
4725 P... 4725 P...

Pomfit Viva lingerie

8-20 mars 1979-PLEIN JOUR SUR MANICOUAGAN

(sous-sol du Pionnier de l'Hôtel Baie-Comeau)

Rembourrage du Nord

48 Place Lasalle,
Baie-Comeau
296-3435

Ouvrage garanti exécuté par des experts.

Bertrand Boulianne, prop.

Pour garnir vos fenêtres, nous faisons la vente de draperie et plein-jour.



Spécialisé dans tous genres de recouvrement de meubles.

Aussi, un spécialiste dans la vente de couvre-plancher, tapis, céramique et prélat.

SUR COMMANDE SEULEMENT

HEURES D'OUVERTURE:

Lundi au vendredi: 8.30 à 17.00 hres.
Samedi: 9.00 à 15.00 hres.

Les cours de conduite

Vous êtes sur le point d'acheter votre première voiture? Allez-vous vous inscrire dans une école de conduite? Si vous avez plus de 18 ans, vous n'êtes pas tenu de le faire, mais le ministère des Transports le recommande fortement. Par contre, les jeunes de 16 et 17 ans sont obligés de suivre un cours de conduite dans une école reconnue par le ministère des Transports pour obtenir leur permis de conduire.

Comment choisir son école de conduite

Il faut d'abord s'assurer que l'école de conduite qu'on désire fréquenter possède deux permis: un délivré par le ministère des Transports et un second délivré par le ministère de l'Éducation. Ces permis, qui sont valides pour douze (12) mois, doivent être affichés bien en vue dans la salle de cours.

Ces deux permis assurent au moins aux élèves qu'en cas de fermeture de l'école, ils pourront récupérer les sommes versées pour des services qu'ils n'ont, en fin de compte, pas reçus.

Le programme des cours

Les écoles de conduite doivent offrir un programme de cours standard approuvé par le ministère des Transports. Une école sérieuse vous remettra une copie de ce programme. Si elle ne le fait pas, changez d'école.

Les cours doivent comporter trente (30) périodes de cinquante (50) minutes d'enseignement sur les connaissances théoriques et pratiques de la conduite des véhicules de promenade et huit ou dix leçons de pratique au volant, selon qu'il s'agit de véhicules à transmission automatique ou manuelle. À propos, vérifiez l'état des voitures que l'école utilise. Allez jeter un coup d'oeil dans son parc de stationnement. Si les voitures sont sales, cabossées, etc., méfiez-vous.

La durée minimale du cours est de vingt-et-un jours.

Les périodes consacrées à la théorie sont plus longues, car il est essentiel que les futurs conducteurs possèdent une formation de base adéquate sur des sujets comme les lois, la signalisation routière, l'entretien du véhicule, les différentes manoeuvres de base et la psychologie du conducteur.



Par ailleurs, les cours doivent être structurés de façon à ce que les élèves ne participent pas dans une même journée à plus de trois périodes théoriques, en classe, ni à plus d'une leçon pratique, au volant.

En outre, une leçon de pratique ne doit pas comprendre le temps requis pour aller vous chercher ou vous reconduire à votre domicile ou encore à une destination déterminée.

Et puis, magasinez...

Car le ministère des Transports n'a aucune juridiction sur les frais demandés par les écoles de conduite. Chaque établissement réclame le prix qu'il désire. Donc, faites le tour des écoles et comparez prix et qualité avant de fixer définitivement votre choix.

L'évaluation du cours

L'évaluation de vos connaissances doit porter sur deux aspects: la théorie et la pratique.

Cette évaluation sera faite à partir, notamment, de votre travail personnel, d'un test de mi-session, d'une fiche d'évaluation progressive et d'un examen final.

En cas de problèmes...

Le mieux à faire est d'envoyer une lettre recommandée au directeur de l'école et d'en faire parvenir une copie au Bureau des véhicules automobiles. S'il n'y a pas moyen de s'entendre avec le directeur de l'école, il faudra alors déposer une requête à la Cour des petites créances pour faire valoir vos droits.

Pour information supplémentaire

Communiquez avec le ministère des Transports Direction générale du Bureau des véhicules automobiles Service de l'éducation routière 1279, boul. Charest ouest Québec G1N 4K7, tél.: 643-5537

7250, rue St-Laurent Montréal H2R 2X9, tél.: 873-6410

Cette chronique vous a été présentée par votre journal en collaboration avec le bureau régional de l'Office de la protection du consommateur:

Sept-Îles 466, Arnaud G4R 3A9, tél.: 968-8581



Boutique Aujourd'hui

61 Pl. Lasalle
Baie-Comeau
296-3758

Cotillon

24 Pl. Lasalle,
Baie-Comeau
296-6165



61 Place Lasalle,
Baie-Comeau
296-3758

JEANS

-O-

TECK

833 de Puyalon,
Haute-riev
589-5296

20 mars 1979-PLEIN JOUR SUR MANICOUAGAN - 9

**Prenons
ça à
cœur!**



**Donnons
à la Fondation des
maladies du cœur**

Oh...

DISCO MOBILE

Langis Brisson

589-9334

Pour mariages,
"party", soirées
de toutes sortes.

**POUR UNE SOIREE REUSSIE
CONFIEZ-VOUS A NOUS!**

Déjà
plus de 5 ans
d'expérience

B-C-H

INC.

AGENCE BCH

courtier

en maisons mobiles

589-7998

960 Boul. Lafleche Hauterive

CONSULTEZ NOUS

POUR LA VENTE, LE FINANCEMENT ET L'ACHAT DE VOTRE MAISON MOBILE

 <p>Normand Proulx</p>	 <p>BAIE COMEAU Laurentien 1978, 14x60, 2 chambres chauffage électrique. Pas meublé, 2 Tracy Bonne offre accepté.</p>	 <p>BAIE COMEAU Grand Prix 1976, chauffage électrique, 3 chambres 14x70, non meublé, remise 12x14 avec poêle électricité, 2 galeries, tout offre raisonnable accepté.</p>	 <p>BAIE COMEAU OFFRE D'ACHAT Beauceville, 1977, 14x70, 3 chambres, non meublé et remise 12x14, 105 Crémazie.</p>	 <p>BAIE COMEAU Glendale 1977, 14x72, 3 chambres, Chauffage électrique, non meublé, 206 Crémazie, B.C. avec foyer</p>	 <p>BAIE-COMEAU Bendrix 1976 14x68 chauffage électrique, 2 galeries non meublé, 176 Crémazie.</p>
 <p>Michel Fréchette</p>	 <p>BAIE-COMEAU Bendrix 1977, 14x68, meublé, chauffage électrique, très propre, 106 Crémazie.</p>	 <p>VENDU Glendale 12x55, meublée, 3 chambres très propre et a bon prix. [A qui la chance?] Peut-être aménagée sur terrain de votre choix.</p>	 <p>65 LAIZE EST, HAUTERIVE Maison-moblie, General, année 1966, grandeur 12x60, entièrement meublée, laveuse et sècheuse inclus, Intérieur rénove à neuf. Très propre, située au 65 Laize est, Parc de la Ville à Hauterive.</p>	 <p>OFFRE D'ACHAT Meublé ou non Shamrock 1971, 12x53, chauffage à l'huile, meublé, foyer dans salon, Remise 8x16, 161 Parc Parent.</p>	 <p>Glendale 1974, 14x64, chauffage électricité, non meublé, 2 remises 10x13 et 10x10, 69 Laizé, Hauterive.</p>
 <p>PRIX REDUIT Atlantique 1966, 12x45, Remise 10x14, annexe 22x12, meublé, très propre, 65 A Laizé Est, Hauterive.</p>	 <p>793 RAGUENEAU Glendale Citadel, année 73, grandeur 14x64, meuble ou non. Avec ou sans terrain 150x600, garage 16x24. Chauffage électrique.</p>	 <p>Doduline 1975, 14x60, remise 10x16, chauffage électrique, meublé, très beau, 16 Parc Murray.</p>	 <p>Commodore 1974, non meublé, remise 10x16, chauffage à l'huile, très propre, avec tambour (confort) Situé 7 Parc Murray, Pte Lebel.</p>	 <p>Pointe-aux-Outardes Vanguard 1966, 10x40, chauffage électrique neuf, Remise 10x10, semi meublé, terrain 100x100 inclus. Très bonne affaire.</p>	 <p>Bendix 1975, 14x68 chaut. électrique, 3 chambres, foyer dans salon, meublé, remise de 12x10, 187 Bélair Hauterive, Bonne offre accepté.</p>
 <p>Bellevue, 14x40, 2 balcon en arrière, un avant, chauffage électrique et foyer.</p>	 <p>VENDU Bendix 1977, 14X64, chauffage électrique, non meublé, remise 7X10, 130, 4e rue, Pointe Lebel.</p>	 <p>Laurentien 1972, 12x62, 3 chambres, chauffage à l'huile, semi meublé, Laveuse et sècheuse, poêle et frigidaire, 120 Rue Bélair, Hauterive.</p>	 <p>Champlain 14x63 1974 chauffage électrique, Meublé 74 Route de Ragueneau. Tout offre raisonnable accepté.</p>	 <p>spécial 58 ALBANEL, Maison-moblie, General, grandeur 10x36 avec l'annexe 8x36 et une autre de 12x18, Entièrement meublé à neuf, 3 mois d'usage seulement, Remise 5x8, Intérieur impeccable, une visite vous convaincra.</p>	 <p>POINTE LABEL Maison-moblie Glendale, Model Citadel 74, grandeur 14x60, 3 ch. à coucher, non meublé, rideaux dans salon et cuisine, Grande galerie, Pelouse, terrain clôture, Remise 10x10, Très propre, située au 58, 3e rue Parc Langlois, Pte-Lebel.</p>
 <p>5 1ère RUE POINTE LABEL, Maison-moblie Glendale Citadel 74, meublé laveuse, sècheuse, 4 ch. à coucher, Grandeur 14x68, chauffage électrique, A vendre pour cause de départ.</p>	 <p>Atlantique 1968, 10x42, chauffage électrique neuf, Meublé, cause de départ, Très propre, TV, couleur et système de son inclus, 134 A Marel Hauterive, BONNE AFFAIRE</p>	 <p>Général 1967, 12x56, 4 chambres, annexe 21x8, remise 9 x 10, meublé, 52 Albanel, Hauterive, Bonne Affaire.</p>	 <p>PRIX REDUIT POINTE LABEL, Maison mobile double, grandeur 24 X 40, meublée au complet, année 1974, Laveuse et sècheuse inclus (ou non meublée), Tapis dans salon, passage et grandes chambres, Tentures, remise 12 X 20, très propre, Située au 104 Parc Langlois, Pointe-Lebel.</p>	 <p>Montagnard 1976, avec tambour, chauffage électrique, meublé ou non, très bon prix, 14x54, Peut être vendu avec terrain, 54 Rte 138, Ragueneau.</p>	 <p>3 PARC MURRAY Maison-moblie Safeway 73, grandeur 14x66, non meublé, tapis mur à mur, 2 grandes chambres, garage 14x24, terrain 45x150, Tour pour antenne.</p>
 <p>VENDU Comodore 1976, 14x60, garage 12x12, chauffage électrique, meublé, très propre, 23 Parc Murray.</p>	 <p>PRIX REDUIT Laurentien, 1973, 14x68, annexe 16x20, garage 18 x 24, chauffage à l'huile, terrain 110x116, non meublé, très bonne affaire 119 Rte 138 Ragueneau.</p>	 <p>Homco, 1974, 14x68, chauffage l'huile, 3 chambres, pas meublé, 53 3e rue Pte Lebel.</p>	 <p>Roulotte de voyage Bellevue 18 pieds, 1975 avec poêle, frigidaire, chauffage, toilette, douche, avec trailer, hitch compris.</p>	 <p>77 A LAIZE EST Général, 10x46, année 66, meublé, tentures, rénove à neuf à l'intérieur et extérieur, Situé sur le Parc Municipal.</p>	 <p>Campeur motorisé, 1961 Chevrolet, moteur 5,000 milles, 283 po. cu. Mécanique refait à neuf, Longueur 30 pieds, Peut loger 9 personnes, Installé au propane, Electricité, 110 volts, 12 volts, réservoir à eau de 30 gallons, A pression, Toilette avec réserve de 10 gallons d'eau, Stereo 8 pistes, frigidaire électrique.</p>

10-20 mars 1979-PLEIN JOUR SUR MANICOUAGA

CHEZ-NOUS LAVENTE DE MAISONS MOBILES , ON NE FAIT QUE CELA

Pour dormir en paix

La Direction générale de la prévention des incendies du ministère des Affaires municipales entreprend cette semaine une campagne d'information dont le thème est «Si vous avez un détecteur de fumée, vous et votre famille pouvez dormir en paix». Cette campagne vise à inciter les gens à munir leur résidence d'un détecteur de fumée. Des études poursuivies depuis quelques années par cette Direction lui ont permis, en effet, d'établir

- que dans un incendie, c'est la fumée qui tue les gens, surpris dans leur sommeil;
- qu'au moins 40% des victimes auraient pu être sauvées si leur résidence avait été munie d'un détecteur de fumée.

Le détecteur de fumée est un appareil qui avertit les occupants d'une maison au tout premier stade de production de fumée, au moment où il leur est encore possible de se sauver.

Soyez sur vos gardes
Car certains vendeurs à domicile peu scrupuleux peuvent profiter de cette campagne pour s'introduire chez vous sous prétexte de vous parler de sécurité. Certains pourront même prétendre être envoyés par le service d'incendie ou recommandés par l'O.P.C. **NE LES CROYEZ PAS.**

Ne vous laissez pas impressionner par les films ou les photos dont ils peuvent se servir pour vous convaincre d'acheter un ou plusieurs détecteurs de fumée. **AVANT d'acheter ou de signer quoi que ce soit, communiquez avec le service d'incendie de votre municipalité, qui vous conseillera sur l'appareil à acheter compte tenu de vos besoins.**

Quelques critères d'achat

Un test, réalisé en collaboration avec la Direction générale de la prévention des incendies du ministère des Affaires municipales et dont les résultats ont été publiés dans le **Protégez-vous** du mois de novembre 1978, permet de dégager certains critères pouvant guider les consommateurs dans le choix d'un détecteur de fumée.

16 détecteurs de fumée des deux types disponibles, soit à cellule photo-électrique et à ionisation, ont été retenus pour analyse en fonction de leur disponibilité sur le marché et de leur popularité.

Les 16 appareils analysés sont de qualité acceptable mais deux modèles se sont avérés à la fois plus sensibles et fiables que les autres. Il s'agit du **Smoke Sentinel 30-77** fabriqué par les systèmes Chloride Canada Ltée, de type



photo-électrique avec pile de 9 volts, et du **Guardian FBI** de Pyrotronics Canada Ltée, fonctionnant par ionisation avec pile de 9 volts.

Ils se vendent respectivement **37,50 \$** et **33,50 \$** en moyenne. La recherche menée par la Direction générale de la prévention des incendies permet, en outre, d'établir

- qu'il faut acheter un détecteur de fumée qui porte un des sigles suivants: **ULC, UL** ou **FM**; ces sigles sont une garantie d'efficacité de l'appareil;
- que le **prix n'a rien à voir avec la qualité**: le test a, en effet, démontré que les meilleurs détecteurs se situent parmi les moins chers;

- que, généralement, un **détecteur de fumée** installé dans la zone des chambres est suffisant.

Par ailleurs, un facteur qui peut augmenter le prix d'un détecteur de fumée est le coût d'installation et d'entretien. Si votre détecteur de fumée doit être raccordé au système électrique de votre résidence, il vaut mieux recourir aux services d'un électricien.

Attention!

Votre détecteur de fumée doit être nettoyé tous les six mois ou selon les indications du fabricant. Il faut aussi **vous assurer périodiquement que votre détecteur fonctionne toujours**. Vous pouvez le faire en soufflant un peu de fumée ou en éteignant rapidement une allumette directement au-dessous.

Pour toute information supplémentaire, communiquez avec votre service d'incendie.

Cette chronique vous a été présentée par votre journal en collaboration avec le bureau régional de l'Office de la protection du consommateur:

Sept-Iles
466, Arnaud
G4R 3A9, tél.: 968-8581

Les nouveautés

Printemps-Eté

sont arrivées

Réservez dès maintenant

A la Boutique de l'Elegance



296-3212



Jouez



Jouez
CHANCEUX
\$12,000.
EN PRIX

AUX
GALERIES
BAIE-COMEAU



TOUS LES SAMEDIS
à 14.00 hres

GAGNANTS DU 17 MARS

- | | |
|------------------------|----------------------|
| 1. Robert Gravel | 4. Rita Bilodeau |
| 2. Ginette Journault | 5. Bertrand Tremblay |
| 3. Mme Emile Bordeleau | |

Comment faire pour se procurer une carte de BINGO?

Ca prend \$100.00 d'achat cumulatif, parmi tous les marchands des Galeries B.C.

3 centres de validation
Pour les \$100.00 d'achat cumulatif
Cuir A Tout
Studio 2072
Méli-Mélo Pop

Tous les achats à partir du 1er mars sont valides pour la carte BINGO, qui sera de couleur bleu, dans la série 83765 du numéro 3001 à 4000

Bienvenue à tous

Si une personne ne peut participer le SAMEDI, elle n'est pas éligible au prix du SAMEDI. Mais tous les numéros du BINGO seront affichés en face de la boutique Méli-Mélo Pop. La personne gagnante qui n'a pu se présenter le SAMEDI APRES-MIDI, avec sa carte de BINGO, se méritera un prix de consolation

CINE HAUTERIVE

**DU 23 AU 29 MARS
VENDREDI AU JEUDI
2 FILMS**

BRILLANTINE

Américain. 1978. 110 min. Coul. Scope. Comédie musicale réalisée par Randal Kleiser. Scén.: Bronte Woodard, Allan Carr, d'après la pièce de Jim Jacobs et Warren Casey. Phot.: Bill Butler. Supervision musicale: Bill Oakes. Chorégraphie: Patricia Birch. Mont.: John F. Burnett. Int.:

John Travolta, Olivia Newton-John, Stockard Channing, Eve Arden, Didi Conn, Jeff Conaway.

Dans les années 50, une adolescente australienne, Sandy, séjourne en californie et s'inscrit à un high school local. Elle s'éprend d'un camarade, Danny, qui fait partie d'une bande de jeunes durs portant blouson de cuir. Bien qu'épris de Sandy, Danny n'ose pas exprimer ses sentiments devant ses amis de peur

de ternir son image de marque. Sandy croit vaincre sa résistance en perdant ses attitudes de fille sage.

ET COMME 2IEME FILM:

LE BUS EN FOLIE

CATEGORIE DE SPECTATEURS: Pour tous

HORAIRE:
7.30 hres: Le bus en folie
9.00 hres: Brillantine

CINE FESTIVAL

**DU 23 AU 29 MARS
VENDREDI AU JEUDI
2 FILMS**

JAMAIS JE NE T'AI PROMIS UN JARDIN DE ROSES

Américain. 1976. 95 min. Coul. Drame psychologique réalisé par Anthony Page. Scén.: Gavin Lambert, Lewis John Carlino, d'après le roman de Hannah Greene (Joanne Greenberg). PHot.: Bruce Logan. Mus.: Paul Chihara. Mont.: Garth Craven. Int.: Kathleen Quinlan, Bibi Anderson, Sylvia Sdney, Ben Piazza, Loraine Gary, Susan Turrell, Norman Alden, Reni Santoni.

être soumise à l'examen d'une femme, le docteur Fried. Deborah qui manifeste de nettes tendances au suicide se réfugie fréquemment dans un monde imaginaire peuplé par des gens primitifs. Le docteur Fried s'efforce, au long d'entrevues laborieuses, de la ramener au sens de la réalité. Son travail est compliqué par les dures expériences vécues par l'adolescente au milieu des patientes de la clinique.

ET COMME 2IEME FILM

LA REINCARNATION DE PETER PROUD

Américain. 1974. 105 min. Coul. Drame fantastique réalisé par J. Lee Thompson. Scén.: Max Ehrlich, d'après son roman. Phot.: Victor J. Kemper. Mus.: Jerry Goldsmith. Int.: Michael Sarrazin, Margot Kidder, Jennifer O'Neill, Cornelia Sharpe, Paul Hecht, Tony Stephano.

CATEGORIE DE SPECTATEURS: 14 ans.

HORAIRE:
7.30 hres: La réincarnation de Peter Proud.
9.00 hres: Jamais je ne t'ai promis un jardin de roses.

Une adolescente schizophrène, Deborah, est conduite par ses parents dans une clinique psychiatrique où elle doit



*Aider la Fondation
du coeur...C'est aider
votre coeur*

A VENDRE

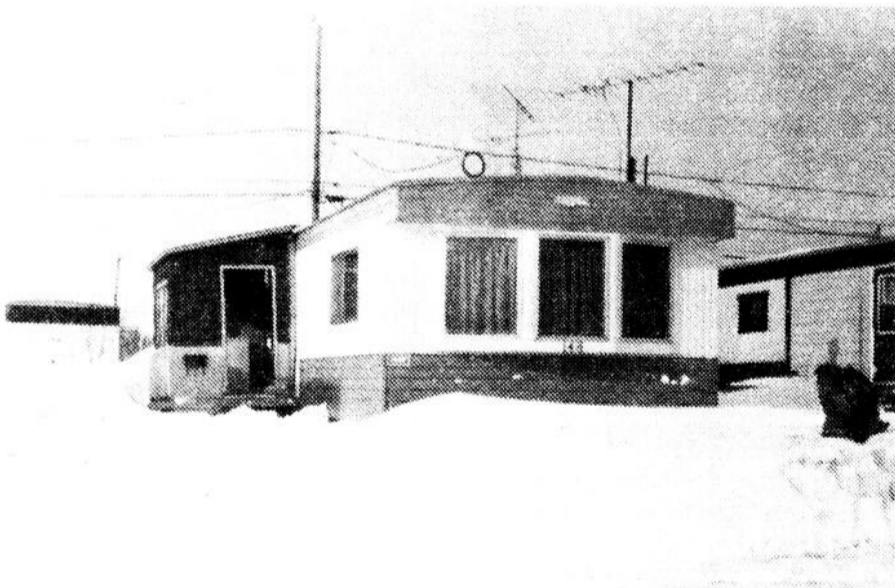

Maison mobile 14x60, en très bonne condition. Vendu non-meublé, 2 chambres, possibilité de 3, foyer, remise, annexe d'hiver(tambour), tapis dans le salon, chambre des maîtres, et chambre de bain, prix très intéressant.

589-8660

Demander Nicol

21-02

12-20 mars 1979-PLEIN JOUR SUR MANICOUAGAN

Le Cadeau Parfait



Seulement 88¢

Pour une photo professionnelle
8 x 10 en couleur

Choisissez parmi notre sélection comme plan de fond, nos 8 scènes en couleur.

Faites sélection des photos additionnelles en épargnez 1/3 de prix à comparer ceux de 1975. Voyez notre "Portrait Decorateur".

Votre satisfaction garanti ou votre argent remboursé sans questions.

Aucunes obligations d'acheter des portraits additionnels.

Une séance par personne - \$1.00 la personne pour chaque addition dans le portrait, groupe ou individuel de la même famille. Personnes moins de 18 ans doivent être accompagnés par parent ou gardien.

Mercredi 28 mars
10.00 hres à 17.00 hres

Judi 29 mars
Vendredi 30 mars
10.00 hres à 20.00 hres

Samedi 31 mars
10.00 hres à 16.00 hres

la Baie

HAUTERIVE SEULEMENT

ATTENTION



Pour différents placements tels que: régime enregistré d'épargne retraite et d'épargne logement, parts sociales, plan différé de participation aux bénéfices ainsi que certificats de dépôts à 11 1/4% d'intérêts pour 3 ans, (certificats de dépôts, sans frais), consultez votre homme de confiance, Gilbert Tremblay de la

**CAISSE D'ENTRAIDE
ECONOMIQUE MANICOUAGAN**

Bureau: 589-5739

Rés.: 589-5440

COMMENCANT VENDREDI

Le film le plus populaire de l'année!

JOHN TRAVOLTA

la révélation de "La fièvre du samedi soir"
triomphe dans... "Brillantine"

John Travolta Olivia
Newton-John

VERSION FRANCAISE

GREASE

"Brillantine"

COMPLEMENT DE PROGRAMME

ENFIN! LE PREMIER FILM
D'HÉCATOMBE OÙ TOUT
LE MONDE MEURT

(de rire)

"BUS EN FOLIE"

JOSE FERRER RUTH GORDON
NED BEATTY HAROLD GOULD



POUR
TOUS

cinéma HAUTERIVE
Hauterive 589-5722

le film prodigieux applaudi par des millions de spectateurs

14
ANS

Voici le
"Vol au-dessus
d'un nid de
coucous"
féminin!



Elle a 16 ans. Elle est au bord de la folie,
de l'amour et de la vie

JAMAIS JE NE T'AI PROMIS
UN JARDIN DE ROSES

2e
FILM

La Réincarnation de Peter
Proud
Michael Sarrazin



cinéma FESTIVAL
Baie Comeau 296-2434

A HAUTERIVE

A BAIE COMEAU

POUR TOUS
les jeunes...
samedi
24 mars
1.30 hres p.m.
Adm.: 75¢



Brillantine

LE HÉROS LE PLUS
ADORABLE
D'AMÉRIQUE
DE RETOUR



Pour l'Amour
de Benji

UN MONDE
MERVEILLEUX DE
RIRES ET D'AMOUR
À TRAVERS LES YEUX
DES PLUS EXPRESSIFS
DES CHIENS

ATTENTION...!!!

Lundi à vendredi
Dimanche en matinée
Réduction de \$1.00
sur l'admission
pour les étudiants
de 14 à 17 ans
avec carte et
photo

ADM.: 75¢

20 mars 1979-PLEIN JOUR SUR MANICOUAGAN-13



FABRIC VILLE

CENTRE D'ACHAT LAFLECHE HAUTERIVE 589-2835



grande vente Surplus de stock



Gabardine de polyester

60 pouces de large. Idéal pour pantalons
Rég.: \$7.98 - \$6.98

4.84 vg.

TISSUS d'importation

Couturier.
Rég.: \$16.98

5.84 vg.



Coton uni 45 pouces de large. Polyester-coton	2.34 vg.	Tricot polyester 60 pouces de large. Idéal pour pantalons-jupes	1.84 vg.
Coton imprimé 45 pouces de large	3.84 vg.	Tissus pour manteau 54 pouces de large. Laine. Teintes assorties. Rég.: \$19.98	7.84 vg.
Chiffon soirée 45 pouces de large	4.84 vg.	Tricot Interlock 60 pouces de large. Imprimé assorti. Rég.: \$6.98	3.84 vg.

Ultra-Spécial sur tentures

Tergal "Beau Soleil" "Cornelli"

108 pouces, 118 pouces.
Teintes assortis

9.84 vg.

Filet

Teintes assortis.
45 pouces de larges.

1.98 vg.



Tables d'aubaines

Tissus assortis
60 pouces

84¢ vg.



Un patron "Vogue", vous sera remis avec tous achats de \$5.00 et plus

L'EXPOSITION

Pour rendez-vous:
296-5546

du

Pour rendez-vous:
589-9841

1979

MEUBLE

1979

Chez

GAGNON FRERES MEUBLES

BAIE-COMEAU - HAUTERIVE

SPECIAUX POUR MENAGE COMPLET

(3 appartements)

AUSSI
Ménages de
\$3,000.00
\$3,500.00

AUSSI
Ménages de
\$4,000.00
\$5,000.00

CHOIX 1

ENSEMBLE A BAS PRIX, COLONIAL OU MODERNE

1 SET CUISINE SAMTON	229.95
1 SET SALON TREMBLAY F.	289.95
1 TABLE DE BOUT COLONIAL	39.95
1 TABLE DE CENTRE COLONIAL	39.95
1 LAMPE DE TABLE COLLECTION	49.95
1 SET DE CHAMBRE COLONIAL	429.95
1 SOMMIER ET MATELAS 54" EXCELLENCE	239.90
2 LAMPES DE CHAMBRE	27.90
1 POELE 30 POUCES	429.00
1 REFRIGERATEUR	349.95
1 SECHEUSE INGLIS	379.95
1 LAVEUSE INGLIS	499.95

TOTAL: 3006.35
TAXE 8% SUR 1736.70 138.94
GRAND TOTAL INCLUANT TAXE: 3145.29

SPECIAL EXPOSITION 1979 TAXE INCLUSE: 2650.00

CHOIX 2

ENSEMBLE A PRIX POPULAIRE...CHOIX DIFFERENTS

1 SET DE SALON 2M. CABANO-L'ESTRIE	749.95
1 TABLE DE BOUT CAB.	69.95
1 TABLE DE CENTRE CAB.	69.95
1 POUF CAB.	79.95
1 LAMPE SUR PIED COLLECTION	109.95
1 LAMPE DE TABLE COLLECTION	49.95
1 SET DE CUISINE 5M. ROXTON	593.00
1 SET DE CHAMBRE 3M.	995.00
1 SOMMIER SOMMEY CHIRO XL	169.95
1 MATELAS CHIRO XL	169.95
1 BASE SUR ROULETTE	39.95
1 LAVEUSE INGLIS DE COULEUR	509.95
1 SECHEUSE INGLIS DE COULEUR	389.95
1 REFRIGERATEUR ROY/BEL./INGLIS 16.5, 17 PI	749.95
1 CUISINIERE/ROY/BEL./INGLISELDORADO	509.95

TOTAL: 5257.35
TAXE 8% SUR 2319.70 185.58
GRAND TOTAL INCLUANT TAXE: 5442.93

SPECIAL EXPOSITION 79 TAXE INCLUSE: 4695.00

CHOIX 3

ENSEMBLE DE LUXE: CANADIEN, COLONIAL, MODERNE

1 REFRIGERATEUR ROY/INGLIS/BELANGER	749.95
1 CUISINIERE ROY/INGLIS/BELANGER	509.00
1 SET DE CUISINE SEIGNEURIAL	841.00
1 LAVEUSE NIAGARA INGLIS OR	509.95
1 SECHEUSE NIAGARA INGLIS OR	389.95
2 LAMPES DE CHAMBRE SEIGNEURIAL	122.00
1 SET DE CHAMBRE 3M. SEIGNEURIAL	1214.00
1 SOMMIER CHIRO XL	169.95
1 MATELAS CHIRO XL	169.95
1 SET DE SALON 2M. SEIGNEURIAL	879.00
1 TABLE DE BOUT SEIGNEURIAL	129.00
1 TABLE DE CENTRE SEIGNEURIAL	140.00
1 LAMPE SUR PIED SEIGNEURIAL	157.00
1 LAMPE DE TABLE SEIGNEURIAL	61.00

PRIX TOTAL: 6041.75
TAXE 8% SUR 2498.85 199.91
GRAND TOTAL INCLUANT TAXE: 6241.66

SPECIALE EXPOSITION 79 TAXE INCLUSE: 5495.00

CHOIX 4

ENSEMBLE SUPER DE LUXE: CANADIEN, COLONIAL, MODERNE, FUTURISTE

1 REFRIGERATEUR ROY/INGLIS/BELANGER	995.00
1 CUISINIERE ROY/INGLIS/BELANGER	749.90
1 SET DE CUISINE SULPICIEN 5M.	963.00
1 LAVEUSE NIAGARA INGLIS OR	509.95
1 SECHEUSE NIAGARA INGLIS	389.95
1 SET DE CHAMBRE SULPICIEN 3M.	1626.00
1 SOMMIER CHIRO	169.95
1 MATELAS CHIRO	169.95
2 TABLES DE NUIT SULPICIEN	348.00
2 LAMPES DE T. NUIT SULPICIEN	184.00
1 SET DE SALON SULPICIEN 2M.	1269.00
1 TABLE DE BOUT SULPICIEN	164.00
1 TABLE DE CENTRE SULPICIEN	190.00
1 LAMPE SUR PIED SULPICIEN	190.00
1 LAMPE DE TABLE	92.00
1 CENDRIER SULPICIEN	74.00

PRIX TOTAL: 8084.75
TAXE 8% ... 3110.85 248.87
GRAND TOTAL INCLUANT TAXE: 8333.62

SPECIAL EXPOSITION 79 TAXE INCLUSE: 6995.00

NB: SANS TAXE SUR LES MEUBLES, A MOINS DE CHANGEMENT DE LA LOI ACTUELLE.

Foie de veau **\$2.99** lb.

Steak Haché **\$2.39** lb.
Ronde

Bacon en vrac
1.79 lb.

Toute une découverte!...

Bologna
frais ou fumé
\$1.29 lb.

Filets de morue
Congelés
\$1.69 lb.

Cuisses de poulet
fraîches
\$1.39 lb.

FESSE DE PORC
Demie et complète

1.35 lb.

Frais du jour
BOEUF HACHE

1.69 lb.

VIANDE A CIPAILLE
Porc et boeuf

1.99 lb.

Pâtés de foie gras

\$1.99 lb.

**BOUCHERIE
IDEALE**

589-9805
HAUTERIVE

La recette à Yvon

POISSONS CUIT
DANS LE LAIT

3 à 4 lbs de poissons
2 c. à tab. de sel par tasse d'eau, lait
bouillant assaisonnements.

Couper le poissons en portions in-
dividuelles et le mettre à tremper dans de
l'eau froide et salée durant 5 minutes.

Déposer le poissons dans le lait bouillant
que le poissons soit entièrement recouvert
et laisser mijoter jusqu'à parfaite cuisson,
assaisonner. Employer le lait pour faire la
sauce qui devra accompagner le poisson.
(Convient pour aiglefin, morue, flétan etc.)

POITRINES
DE
POULETS

1.399 10 lbs.

Fondue Bourguignonne

\$3.89 lb.

SUPER défilé de Mode



Animé par

**Pierre
Lalonde**

présenté par

**des mannequins
professionnels**

Voyez

**le monde merveilleux
de la mode**

PRINTEMPS-ETE "79"

27 mars à 20.30 hres

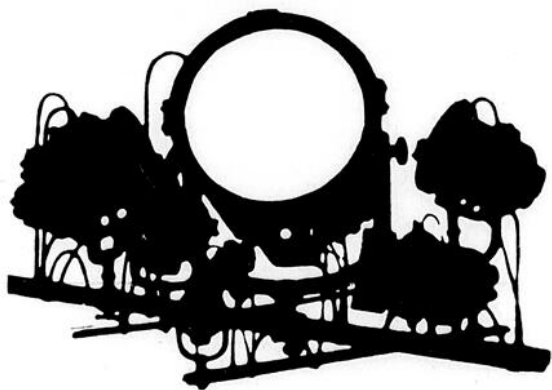

CONCEPTION
Mod-Manzo

Une division de Delman Advertising Ltd
Tél. (514) 674-9737

PROCUREZ-VOUS VOS BILLETS CHEZ TOUS LES MARCHANDS DU CENTRE REGIONAL MANICOUAGAN

**Centre Régional Manicouagan
600 Boul. Laflèche
Hauterive**



centre régional manicouagan

LA SECURITE DE NOS ENFANTS (C'EST IMPORTANT)

L'an dernier la Sûreté Municipale de Baie Comeau faisait une tentative de mettre sur pied, dans la Ville de Baie Comeau, le programme Parents-Secours, mais dû à des difficultés hors de notre contrôle, nous avons dû reporter à plus tard le début de ce programme.

Cette année nous revenons à la charge, surtout dû au fait que ce qui nous intéresse le plus, c'est la protection de nos enfants, et de plus, le programme cadre bien dans le thème de l'Année Internationale de l'Enfant.

Vous avez peut-être vu des enseignes Parents-Secours dans les fenêtres de maison dans d'autres villes de la province. Beaucoup de gens ont travaillé à la réalisation de ce programme, mais son succès dépend entièrement de votre collaboration, et de votre appui.

Qu'est-ce que le programme Parents-Secours?

Un programme Parents-Secours comprend plusieurs foyers dans chaque quartier qui exposent l'affiche Parents-Secours. Ceci signifie pour l'enfant que lorsque l'affiche est visible dans la fenêtre d'un foyer ceci est un lieu de protection, et d'aide responsable en cas d'urgence.

Le but principal du programme Parents-Secours, est de décourager les formateurs de trouble.

A quelles occasions les enfants devraient-ils s'adresser à ces foyers?

Les enfants devraient s'adresser à ces foyers seulement en cas de besoin, tel que:

- Lorsqu'ils sont acostés par des étrangers
- Brutalisés par des plus grands
- Attaqués par des chiens vicieux
- En cas d'accident, de maladie, ou autres.

Que font les Parents-Secours

Dans le cas d'urgence impliquant les attaques aux enfants, les Parents-Secours avertissent immédiatement la police et les parents tout en protégeant l'enfant.

Lors de blessures, de maladie, on conseille aux Parents-Secours de communiquer avec les parents de l'enfant. Si les parents ne sont pas disponibles le Parent-Secours avertira le le service de police local au besoin.

Dans le cas de choc électrique, noyade, etc... où la réanimation pourrait être requise le Parent-

Secours avertira la police, qui alertera les services d'urgence appropriés.

On ne s'attend pas à ce que le Parent-Secours donne les premiers soins aux blessés, ni de la nourriture, ni des boissons, quitte son foyer pour interrompre des disputes ou des querelles. Toutefois les autorités compétentes pourront être averties au préalable. Le Parent-Secours n'est même pas obligé de donner accès à la chambre de toilette.

Le Parent-Secours n'a aucun statut légal, sauf son statut personnel en tant que citoyen. Il n'est qu'un adulte intelligent, responsable et bénévole qui veille sur les enfants de son voisinage, en cas d'urgence.

Le programme

Le programme Parents-Secours exige qu'au moins deux résidences, et de préférence plus, soient désignées comme

Parents-Secours sur chaque tronçon de rue.

Les dossiers de tous les adultes habitant ces maisons sont étudiés par le service de police local.

Lorsque les aspirants ont été acceptés, on leur remet une affiche facilement identifiable, et qui doit être posée bien en vue dans une fenêtre donnant sur la rue.

Cette affiche comporte un message s'adressant à tous les jeunes enfants qui passent devant les maisons. Ce message dit: «Adressez-vous à cette maison pour obtenir une aide immédiate, si: - Vous êtes ennuyé par un étranger - Vous êtes malade - Vous êtes brutalisé par d'autres enfants - Vous êtes blessé.»

Cet écriteau atteint un autre objectif, chasser ceux qui veulent s'en prendre aux enfants. Il leur dit:

«Tenez-vous loin de cette zone, nous protégeons nos petits».

Vous vous dites sans doute, projet excellent en principe, mais ne représente-t-il pas un travail considérable pour les Parents-Secours, qui ont leurs propres enfants et se trouvent à la maison aux heures de pointe?

Il y a aussi d'autres Parents-Secours dans la rue pour les remplacer.

Toute personne responsable intéressée à la sécurité des enfants, peut d'ailleurs demander d'agir comme Parent-Secours. Leurs fonctions sont relativement simples.

- Les Parents-Secours ne sont pas appelés à donner des soins d'urgence

- Les parents-Secours ne fournissent ni boire, ni manger, ne fournissent pas de transport, ne donnent pas accès à la chambre de toilette.

- Les Parents-Secours communiquent avec les autorités compétente ou avec les parents selon les circonstances.



ASSOCIATION QUEBECOISE DES TECHNIQUES DE L'EAU

La pollution dans ma région, ça me regarde!

ATTENTION - ATTENTION

Pour tous genres de musique, mariage, soirée, club social, etc.

DISCO NOLIN ET MIREILLE BROCHU

589-7138 après 5 hres

589-3028 le jour

Réserver dès maintenant

LOTOMATIQUE

L'ABONNE-CHANCE

de Loto-Québec

Abonnez-vous avec Lotomatique aux loteries de Loto-Québec qui vous intéressent... pour le nombre de tirages de votre choix.

- * Vous êtes sûr de participer à tous les tirages de vos loteries préférées: Mini, Inter, Provincial/Super Loto, 6/36.
- * Vous vous abonnez par la poste et, si vous gagnez, vous recevez votre chèque automatiquement par le retour du courrier.
- * Sans qu'il vous en coûte un sou de plus, vous nous aidez à financer des mesures favorisant le maintien de la personne handicapée dans son milieu de vie.

Communiquez avec nous sans tarder pour obtenir des formulaires d'abonnement.

SERVCOM COTE-NORD
896, RUE DE PUYJALON
HAUTERIVE G5C 1H1
589-9845

D^rR *Laboratoire Dr Renaud* et PARIS-FRANCE

ESTHETIQUE ELLE ET LUI

vous rappellent que la beauté dépend d'abord de la peau et vous offrent une crème au citron pour les mains pour tout achat de \$ 10. ou plus de produits

LABORATOIRE DR RENAUD

Cette offre est valable du 20 mars au 31 mars
Centre Régional Manicouagan

FRANCE BRISSON, prop. 589-9664

18-20 mars 1979-PLEIN JOUR SUR MANICOUAGAN



CINE-CENTRE

Hauterive

589-7612

CINEMA 1

ENTREE ARRIERE CENTRE D'ACHAT MANICOUAGAN HAUTERIVE
SALLES CLIMATISEES POUR VOTRE CONFORT
TOUS LES SOIRS A 7:30 P.M.
SPECIALE: MATINEE
DIMANCHE A 1:30 P.M.
POUR ENFANTS SAMEDI A 1:30 P.M.

CINEMA 2

ENTREE ARRIERE CENTRE D'ACHAT MANICOUAGAN HAUTERIVE
SALLES CLIMATISEES POUR VOTRE CONFORT
TOUS LES SOIRS A 7:30 P.M.
SPECIALE: MATINEE
DIMANCHE A 1:30 P.M.

MARS 24-25-26-27-28-29-30

SAM. à VEN.

Un film drôle à vous
faire sauter les épaules...

14
ANS

LANCER... FRAPPÉ...

VERSION FRANÇAISE DE

SLAP SHOT

**Paul
Newman**



MICHAEL ONTKEAN · JENNIFER WARREN · YVON BARRETTE

AUSSI

**LES NAUFRAGÉS
DU 747** "AIRPORT 1977"

MARS 24

CINÉ POUR LES JEUNES

SAM.



POUR
TOUS

**TCHILI-
TCHALA
LE MAGICIEN**

ADMISSION ADULTE \$3.00
ENFANTS \$1.00 POP CORN GRATUIT SAMEDI APRES-MIDI

MARS 23-24-25-26-27-28-29

VEN. à JEU.



18ANS
Adultes

**La FILLE
EN LAISSE**

Version
française de
PETS

EN COULEUR

ED BISHOP · JOAN BLACKMAN · CANDY RIALSON

2ème
GRAND
FILM

FILM
EROTIQUE
CHINOIS

**JEUX
D'AMOUR**
en couleur

MARS 30 CINÉ-NUIT à partir de minuit

VEN.



Evelyn Luigi Ivan
Stewart Pistilli Rassimov

18ANS
Adultes

**UNE ROBE
BLANCHE POUR
MARIALE**

AUSSI 6 FEMMES POUR L'ASSASSIN

ENTREE PAR L'ARRIERE DU CENTRE REGIONAL MANICOUAGAN, 300 STATIONNEMENTS

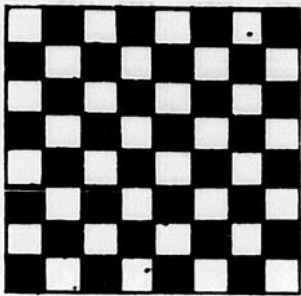

L'idée de partir un club d'échecs était une excellente idée. En effet, jouer toujours contre les mêmes adversaires devient monotone même si le jeu d'échecs est un jeu passionnant. Affronter de nouveaux adversaires nous pousse à faire un effort supplémentaire. On développe de cette façon une qualité importante pour le joueur d'échecs: l'imagination. Ce qui fait notre succès contre certains joueurs peut causer notre perte contre d'autres.

Un joueur d'échecs, par exemple, qui est un spécialiste du jeu de position, mais qui est un pauvre tacticien, sera vulnérable contre ce dernier type de joueur. Une autre bonne raison de jouer aux échecs est la «franc-maçonnerie des échecs». C'est-à-dire le même plaisir esthétique que procurent les échecs à ses adeptes et que l'on partage en jouant ou en analysant pendant des heures. L'enthousiasme des joueurs d'échecs est communicatif et permet de créer de nouvelles amitiés.

Notation algébrique

La première chose à apprendre pour le joueur d'échecs est la notation des coups. Elle permet de rejouer les meilleures parties des maîtres d'échecs et de noter nos propres parties et ainsi de suivre notre progression. La notation algébrique consiste à assigner une lettre de a à h à chaque colonne et à numéroter les rangées de 1 à 8 lorsque les blancs sont au bas de l'échiquier (v. diagramme). Pour écrire un déplacement ou une prise de pièce, on indique la lettre initiale de la pièce (r = roi; c = cavalier) et la case d'arrivée de cette pièce. Par exemple, si on déplace le cavalier roi au premier coup sur la case f3, on écrira 1.cf3. L'absence de la lettre initiale implique qu'il s'agit d'un mouvement de pion. Ex: 1. e4 e5 les deux joueurs ont avancé leur pion roi de deux cases. Si deux pièces identiques peuvent atteindre la même case, on mentionne en plus la case de départ. Ex. cd3e5 ou cb3e5.

Livre de base aux échecs

Il est recommandé aux débutants de se procurer un livre afin de se familiariser avec les notions fondamentales du jeu. Ils éviteront beaucoup d'erreurs et s'amélioreront plus vite. Un des meilleurs livres pour s'initier au jeu est «Le guide marabout des échecs» de Frits van Seters. C'est un livre très bien fait qui s'adresse aux débutants et aux joueurs moyens.

Aux quatre coins de l'échiquier

Par Roland Chabot



Voici un exemple tiré de ce livre intitulé la parade indirecte: position Blancs: rc1, th1, de2, fc3, th3, ce5, pions à a2, b2, c2, f2, g2, h2. Noirs: tc8, tf8, rg8, dc7, fe7, fc6, pions à a7, b7, e6, f7, g7, h7. «L'attaque d'un point faible ne nécessite pas toujours une protection directe. Une contre-menace plus forte est parfois plus indiquée. Les blancs viennent d'avancer leur cavalier de f3 à e5 laissant g2 en prise. 1...fg2?? 2.tg3! fh1 3.tg7!. Le mat est inévitable. Par exemple: 3...rg7 4.dg4 +»

rh8 5.cf7 mat ou 3...rg7 4.dg4 5.cd7 mat. Enfin le refus 3...rh8 ne mène à rien à cause de 4.dh5!

Analyse

Langis Fournier-Roland Chabot 13/3/79 1.e4 c5 2.cf3 d6 3.d4 cd 4.cd4 cf6 5.cc3 e6 (les cinq premiers coups constituent une position de base de la défense sicilienne, les noirs ont gagné une majorité de pions centraux et les blancs pour leur part ont un fort cavalier et les diagonales

de leurs fous ouvertes) 6.fd3 (meilleur est 6.fe2, à d3 le fou est dans une position agressive, mais il est exposé à une échange défavorable) 6...fe7 7.0-0 8.fe3 ce6 9.df3?! (coup douteux, 9.f4 suivi de 10.df3 était correct) 9...ce5 (les noirs échangent le dangereux fou blanc avec gain de temps) 10.dh3 cd3 11.cd rh8! (la position de la dame blanche et du fou dame noir est une faiblesse tactique, mais si 11...e5 12.cf5 g6 13.ce7 + les noirs ne gagnent rien) 12.tc1 (les blancs ne voient pas le danger) 12...e5 13.cf5 g6 14.df3 gf 15.ef dd7! (excellent!, habituellement placer la dame devant le fou nuit au

développement, mais ici le coup part la menace 16.cb5 et s'attaque au pion f5. Les autres coups noirs sont moins précis: 15...tg8 16.cb5 a6 17.cc7 tb8 18.fa7 ou 15...a6 16.ca4 suivi de 17.fb6 ou 17.cb6 et 15...d5 16.fg5 est désagréable) 16.g4 tg8 17.h3 df5 (le pion est perdu malgré tout) 18.de2 cg4 19.hg tg4 20.dg4 dg4 21.rh1 fd7

(maintenant les blancs devraient abandonner) 22.ce4 df3 23.rh2 dh3 24.rg1 tg8 25.cg3 fh4 26.tc2 fg3 27.fg tg3 28.rf2 dg2 29.re1 te3 30.rdl td3 31.td2 dd2 mat.

Tournoi Echelle

Voici le résultat des parties jouées pour cette semaine:

1-Christian Maltais	1212
2-Roland Chabot	1176
3-Jacques Quessy	1122
4-Réginal Côté	1121
5-Jacques Déry	1099
6-Danny Jourdain	1090
7-Gilbert Landry	1064
8-Daniel Boudreau	1018
9-Yves St-Pierre	1008
10-Pierre Lavoie	1000
11-Michel St-Laurent	1000
12-Serge Guillemette	990
13-Michel Bouchard	988
14-Ghyslain Pelletier	972
15-Sylvain Savoie	971

Problème

Dans le problème qui suit et dans tous ceux qui vont suivre, ce sont aux blancs à jouer et les pions blancs se déplacent de bas en haut.

Envoyons d'avant nos gens!

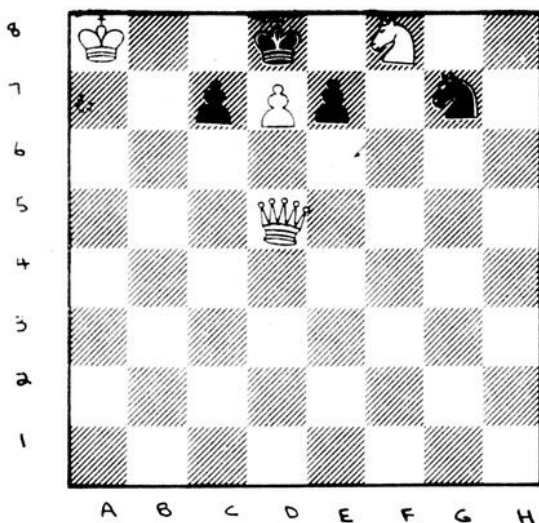

Maximov 1905
Mat en deux coups
Blancs au trait

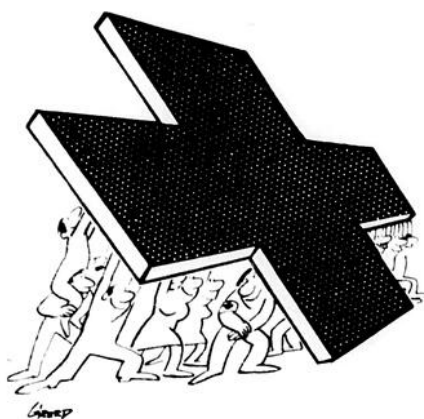

L'union fait la force.
Appuyons la Croix-Rouge!



la vie nous concerne
La Société canadienne de la Croix-Rouge

C'EST LA NOTRE MUTUALITÉ



France, une personne qui a une grande expérience en administration. Le Plein-Jour en sait quelques choses. C'est "hobby" surtout de ce temps-ci, rédiger des rapports d'impôt.

Une commandite:

la Baie

Tout ce dont vous avez besoin...ou presque

BAIE-COMEAU

HAUTERIVE

ENTRESIX UN SPECTACLE A NE PAS MANQUER

Entresix, une compagnie de danse contemporaine unique en son genre ayant de solides assises dans la tradition classique, compte parmi la liste des succès qu'elle a rapidement remportés un début sensationnel à New York en 1976, l'occasion de danser et créer avec les vedettes du Ballet National du Canada, Karen Kain et Frank Augustyn, et tout récemment un contrat pour son administration aux Etats-Unis avec International Creative Management qui gère aussi les affaires de Mikhail Baryshnikov et Leslie Brown.

Sous la direction artistique de Lawrence Gradus, les huit danseurs présenteront un programme des plus variés, tant pour son choix de musique que sur le plan chorégraphique et composé d'oeuvres qui n'ont encore jamais été présentées en province. «Danse Solennelles et Légères», «Extraits», «En Mouvement», et «Excursions» ont toutes été chorégraphiées par Lawrence Gradus sur des musiques de Brahms, Moussorgsky et Sibelius, Vincent Dionne et Britten respectivement.

Soulignons ici, que ce dernier ballet de Lawrence Gradus fera l'objet d'un film devant être réalisé plus tard cette année à Toronto et qui mettra en vedette Karen Kain et Frank Augustyn.

C'est Marc Samson du journal Le Soleil de Québec qui disait d'un des spectacles de la Compagnie lors de la dernière tournée au printemps 1977:

«Aucun doute là-dessus! Le spectacle que la compagnie de danse montréalaise «Entresix» présentait, samedi à l'Institut canadien, est le plus emballant qu'il m'ait été donné de voir depuis fort longtemps à Québec.»

Et plus récemment Jean-Paul Brosseau de La Presse parlait d'Entresix comme «d'une vision de rêve».

C'est précisément cette vision que cette formidable petite compagnie recréera à travers le Québec et le Nouveau Brunswick et ceci pour la plus grande joie des amateurs des arts de la scène et bien sûr, la danse.

LE COMITE DE SPECTACLES BAIE-COMEAU/HAUTERIVE INC.

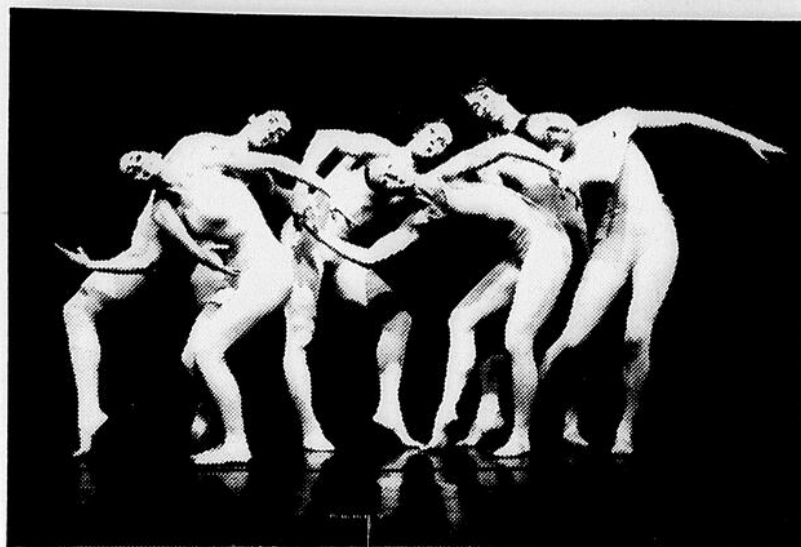

La Compagnie de Danse Entre-Six

Mardi, 20 mars à 20.30 hres
Au Campus Manicouagan

Admission générale: \$5.00
Billets actuellement en vente

Spectacle 15



PROGRAMME DE CETTE SOIREE DE DANSE

- DANSES SOLENNELLES ET LEGERES:** Suite de variations sur le thème d'une partie de chasse à courre du 18e siècles: musique JOHANNES BRAHMS
- EXTRAITS:** Sentiments variés "exprimés" par divers animaux: musique de JEAN SIBELIUS/NONO
- EN MOUVEMENT:** Chorégraphie qui réunit cinq danseurs évoluant sur des rythmes différents dans quatre mouvements structurés d'après une partition du percussionniste québécois Vincent Dionne
- EXCURSIONS:** Ballet où s'unissent en étroite symbiose classicisme et...athlétisme: musique BENJAMIN BRITTEN

Spectacle no. 16

Jim & Bertrand

Jeudi 12 avril à 21.00 hres
Au Ciné-Hauterive

Admission:
Sièges réservés: \$7.00
Générale: \$5.00
Vente de billets: 22 mars



Les billets des spectacles sont toujours en vente dans les dépôts suivants:

A Hauterive

A Baie-Comeau

: Campus Manicouagan - Coureur des Bois - Janelle Musique - Centre Henri Desjardins - Bo-Jeans
: Centre Récréatif - Royaume du Sport - Bijouterie Baie-Comeau - Meli-Melo Pop

La campagne est fixée le 8 avril

Monsieur Jean-Marie Trudel a accepté la présidence d'Honneur pour la campagne de financement de la Société Canadienne du Cancer pour les secteurs comprenant Hauterive jusqu'à Ste-Thérèse de Colombie.

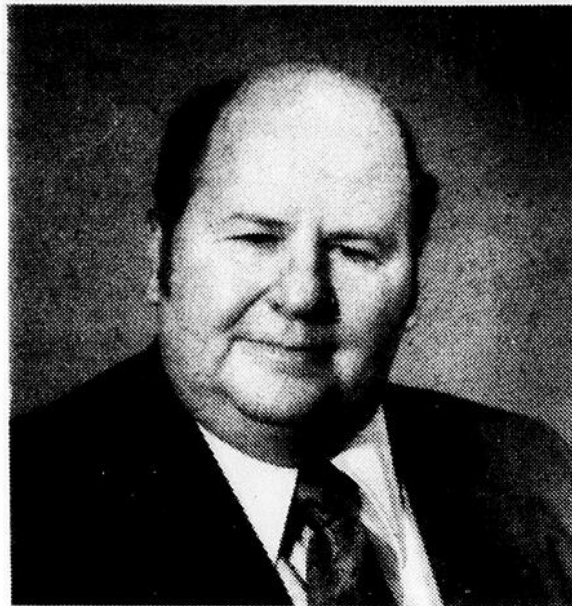

Monsieur Trudel qui n'en est pas à ses premières armes dans ces responsabilités communautaires, annonce que la campagne du 8 avril prochain se fera de la même façon que les années passées. Il compte sur la collaboration d'un bataillon de bénévoles qui feront de la sollicitation à domicile. Chaque dollar versé à la Société Canadienne du Cancer

SOCIÉTÉ CANADIENNE DU CANCER

contribue à encourager à développer les programmes de recherches scientifiques et de bien-être à l'attention des patients.

Soyons généreux, on peut vaincre le cancer.

Le nouveau comité section Hauterive, se compose comme suit: Présidente: Mme Ghislaine Binet-Savard; vice-présidente: Mme Denise Fillion; secrétaire: Mme Johanne Beaudoin; trésorier: M. Claude Chartier; Bien-Etre: Mme Lisette Duclos; Education: Mme Aline Maillot; Publiciste: Mme Léonie Desrosiers.

Publiciste:
Léonie Desrosiers

Les Mots de la semaine

Source:
Par Le-Paul Bégin

TRADUCTEURS QUI NE SONT PAS CHANCEUX

Un grand magasin bien connu du public québécois annonce dans sa publicité la mise en vente à prix réduits d'articles de qualité, et cela pour fêter son centenaire. Mais des rédacteurs publicitaires en mal de traduction ont simplement rendu l'anglais «centennial specials» par «**spéciaux centennaux**». Deux fautes de français en deux mots. Comme quoi il y a des traducteurs qui ne sont pas chanceux. Au lieu de spéciaux, il faudrait dire vente, mais la plus grosse faute est certainement dans le choix de centennial. Cet adjectif en français veut dire qui se fait, qui revient tous les cent ans. Centennial ne signifie pas une action faite à l'occasion du centenaire. On pourrait à la rigueur écrire: **vente d'anniversaire**, vente du centenaire. Quant à centennial, c'est un adjectif qu'on emploie assez rarement. On ne peut pas accepter non plus l'expression qu'on trouve dans l'annonce: année centennale, puisque centennial (de centum et annus) signifie à la fois cent et année. On dit correctement: **exposition centennale**, c'est-à-dire qui a lieu tous les cent ans.

DES EXPRESSIONS QUEBÉCOISES AMUSANTES

Quand on y pense, il y a des expressions québécoises qui sont amusantes. Une d'elle (entre autres incorrections) est: **avoir le plancher**. Si je l'avais, je le revendrais derechef, ne voulant pas m'encombrer d'un plancher dont je ne saurais que faire. Je plaisante. Mais si en anglais: To have the floor est correct, cela regarde les anglophones. Nous, en français, ne pouvons calquer servilement les expressions imagées d'une autre langue. Nous avons les nôtres, tout aussi imagées; avoir le plancher n'en fait pas partie. Il faut dire: **avoir la parole**. C'est simple et précis. Et puis, quand on a la parole, on s'en sert. On parle; bien, si c'est possible. Le tout c'est d'avoir quelque chose à dire.

La CSN invite les salariés de l'HYDRO

La CSN Construction de Hauterive invite tous les salariés ayant travaillé sur les chantiers de l'Hydro Québec dans l'année 1978 de passer à l'Office de la Construction de leur région pour demander leur carte de classification et pour voter pour leur allégeance syndicale.

déjà reçu leur carte de classification doivent de nouveau se rendre au bureau de l'Office de la

Construction pour signifier leur allégeance syndicale pour la durée du nouveau décret. ceci

compte pour tous ceux qui ont reçu une lettre de l'OCQ marquée «Allégeance Syndicale».



Moi, j'aime l'eau "nature"

De plus ceux qui ont



Bébé de la semaine



La jolie Julie a déjà 5 ans et ça promet pour un beau brin de fille. Elle est la perle adorée de Gabrielle Roy de Baie-Comeau.

Commandite:

DEPANNEUR A.P.H.

182 Damase Potvin, 296-3180



Naissance de la semaine



BAIE-COMEAU

09-03: Rosaline et Numa Leblanc, Baie-Comeau, garçon
09-03: Diane et Gabriel Marin, Hauterive, garçon
09-03: France et Donald Lauzier, Baie Comeau, fille
10-03: Linda et Jean Nadeau, Baie Comeau, fille
11-03: Guylaine et Gaétan Roy, Hauterive, fille
11-03: Réjeanne et Jacques Deschenes, Baie Comeau, fille
12-03: Luce et André Arel, Godbout, fille
14-03: Marie-Claire Gagnon, Godbout, garçon
14-03: Danielle et René Blackburn, Baie Comeau, garçon
14-03: Victorienne et Marcel Beaudin, Chute-aux-Outardes, fille

Une commandite de:

FLEURISTE A LA JONQUILLE

Centre Rég. Manicouagan

Tél.: 589-9774

M. et Mme Renaud Dufour prop.



LA VILLE DE BAIE COMEAU OBTIENT UNE SOMME ADDITIONNELLE DE \$9,186.00 APPLICABLE A L'ENTREPOT MUNICIPAL

En date du 6 avril 1978, la Ville de Baie-Comeau était avisée qu'une subvention de \$13,500.00

lui était accordée, par le ministère des Affaires Municipales, dans le cadre

du programme PACEM: cette subvention était applicable à la cons-

truction de l'entrepot municipal.

Ce même ministère, en date du 14 février dernier, a accordé une aide additionnelle de \$9,186.00, suite à une vérification

des coûts réels de construction. Cette nouvelle a été transmise à Monsieur Lucien Lessard, par son collègue, Monsieur Guy Tardif.

Par une participation

monétaire totale de \$22,686.00, le gouvernement du Québec a ainsi montré sa volonté de mettre en marche et d'appuyer le mouvement de relance économique et de stimulation de l'emploi.

Les techniciens forestiers du Québec se donnent une nouvelle orientation

Les 13 et 14 octobre 1978, l'Association des Techniciens Forestiers du Québec a tenu son 8ième congrès annuel. A cette occasion, il a été convenu que l'Association se donnerait une nouvelle orientation axée principalement sur la publicité, l'information et le recrutement de membres.

Cette campagne de recrutement débutera dès

l'automne 1978 et se fera en deux (2) étapes. D'une part, d'ici le 31 mars 1979, recruter les gardes forestiers diplômés avant 1972 et les gradués de CEGEP (C.E.C. et D.E.C.). D'autre part, à compter du 1er avril 1979, ne seront admis au sein de l'Association des Techniciens Forestiers du Québec que les gradués de CEGEP, détenteurs d'un D.E.C. ou d'un C.E.C..

Lorsque tous les techniciens forestiers seront regroupés, une demande officielle sera faite à l'Office des Professions.

Pour informations: Association des Techniciens Forestiers C.P. 441 Châteaux-Outardes Tél.: 589-5754 ou 567-2885.

LA BONNE APPLICATION DU SOUTIEN-GORGE

Un soutien-gorge digne de ce nom «ne décolle pas, ne coupe pas, ne gêne pas et tient». C'est ce que Chantelle appelle la bonne application. Le soutien-gorge, c'est très important et très important très tôt, surtout que les

filles ont tendance à être formées de plus en plus jeunes. Alors, soutien-gorge dès onze, douze ans. Et soutien-gorge en général, surtout si vous remuez beaucoup, si vous faites du sport; soutien-gorge, même si vous

n'avez pas de poitrine énorme. Si vous êtes pourvue de ce qu'on appelle une poitrine opulente, portez un autre soutien-gorge «spécial nuit» (un léger qui n'écrase pas).

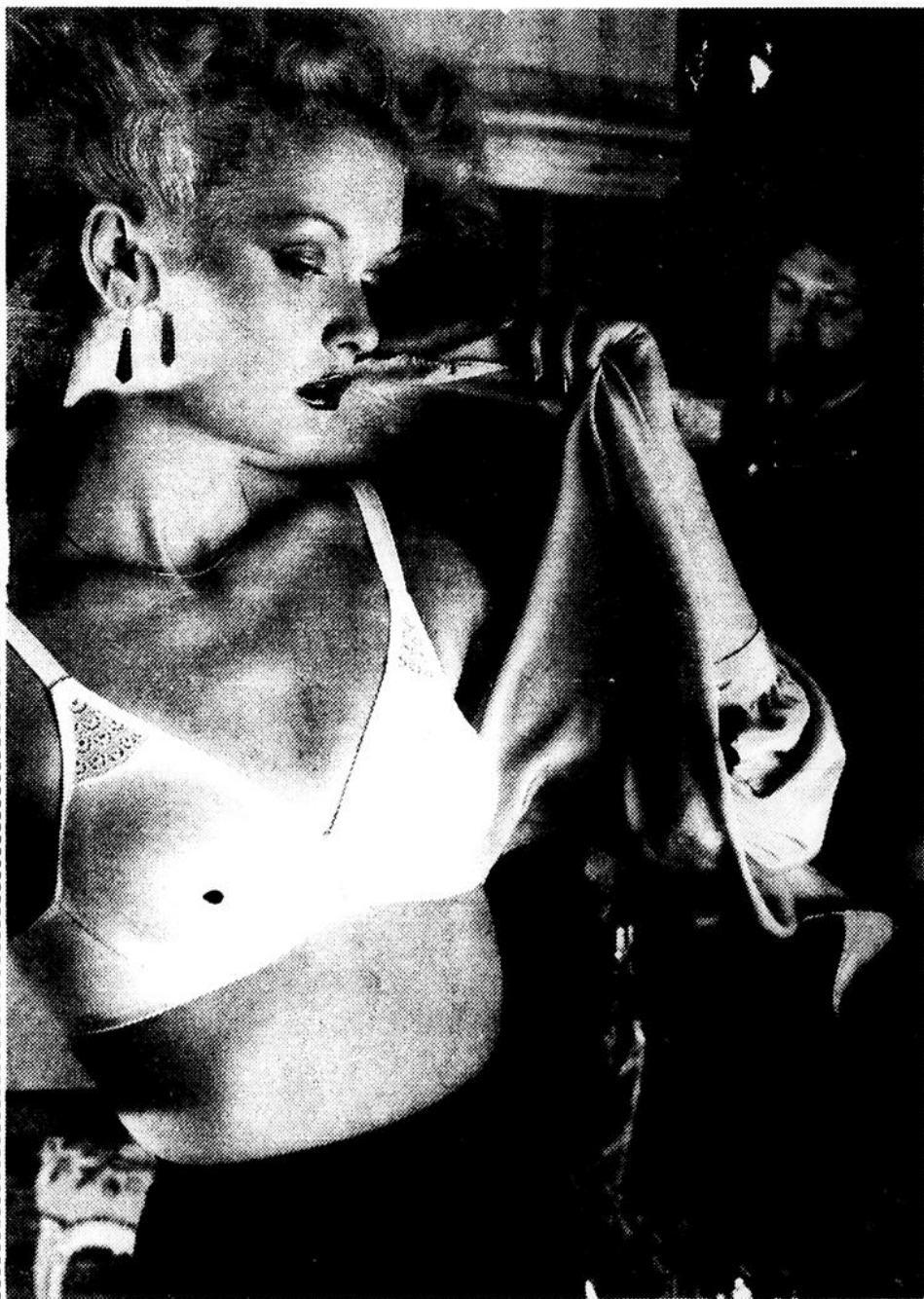

Woolco

Rabais de 35%

UNE OFFRE SPECIALE WOOLCO

Prix en vigueur jusqu'au samedi 31 mars, ou jusqu'à épuisement des stocks.

Recouvrements muraux encollés, de première qualité

Papier peint enduit de vinyle

S'enlevant à sec. Facile à poser et lavable. Motifs variés. Rouleaux de 10m (55.4 pi²)

Prix courant Woolco, le rouleau: 6.99 Prix spécial Woolco:

4.54

Papier peint lavable, enduit de vinyle

Très pratique. Rouleaux de 10m (55.4pi²)

Prix courant Woolco, le rouleau: 4.99 Prix spécial Woolco, le rouleau:

3.24

Papier peint lavable, enduit de vinyle

Facile à poser. Couleurs et motifs attrayants. Rouleaux de 10m (55.4pi²)

Prix courant Woolco, le rouleau: 5.69 Prix spécial Woolco, le rouleau:

3.69

Recouvrement muraux en vinyle s'enlevant à sec

Superbe choix de motifs. Rouleaux de 10m (55.4pi²)

Prix courant Woolco, le rouleau: \$12 Prix spécial Woolco, le rouleau:

7.47

pour faciliter vos achats



Les contenants de peinture non colorés ne sont pas remplis à capacité pour permettre d'ajouter le colorant.

Economisez de 23% à 30%

en achetant un gallon

de ces populaires peintures Fiesta

Latex satiné pour l'intérieur:

Choisissez parmi notre centaine de couleurs mélangées sur demande. Prix courant Woolco, le gallon: 11.99 Prix spécial Woolco, le gallon:

8.39

Email semi-lustré à l'alkyde:

Beau fini lavable pour murs et boiseries. Même choix de couleurs que le latex satiné. Prix courant Woolco, le gallon: 13.99 Prix spécial Woolco, le gallon:

10.77

Latex semi-lustré:

Finis semi-lustré, durable. Les outils se nettoient facilement dans l'eau savonneuse. Prix courant Woolco, le gallon: 14.99 Prix spécial Woolco, le gallon:

11.24



CENTRE REGIONAL MANICOUAGAN
630 Boul. Lafleche Hauteville

20 mars 1979-PLEIN JOUR SUR MANICOUAGAN-23

Tuyaux sur l'impôt

Communication entre le contribuable et l'impôt

Cette section traite de la production des déclarations et de la communication avec le ministère du Revenu. Les points étudiés sont les suivants:

- Changements d'adresse
- Feuilles T4 non reçus
- Feuilles T4 reçus après la production de la déclaration d'impôt.

Les gens font face à ces problèmes à des moments différents au cours de la période de production des déclarations d'impôt. A notre avis, l'intérêt du lecteur varie en conséquence. Par exemple, on ne s'attend pas à recevoir de remboursement avant le dernier mois de la période de production des déclarations, soit le mois d'avril. En général, les problèmes concernant les feuilles T4 ne se produisent pas avant le mois de mars, étant donné que la plupart des employeurs ne sont pas tenus d'envoyer les feuilles T4 avant la fin de février. La période où les autres questions concernant la production des déclarations est le plus susceptible d'intéresser les lecteurs se situe en janvier et en février.

Q. J'ai produit ma déclaration d'impôt sur le revenu il y a une semaine, mais j'ai reçu un feuillet T4 que j'avais oublié. Que dois-je faire?

R. Si vous avez déjà reçu votre avis de cotisation, envoyez une copie de votre feuillet T4 à votre bureau de district. Vous devez également fournir vos nom, adresse et numéro d'assurance sociale. Si vous n'avez pas encore reçu votre avis de cotisation, envoyez une copie de votre feuillet T4, accompagné des renseignements énumérés ci-dessus, au Centre Fiscal qui dessert votre région. Ne produisez surtout pas une deuxième déclaration.

...

Q. Depuis que j'ai produit ma déclaration d'impôt sur le Revenu, j'ai été muté dans une autre province. J'attends un remboursement. Comment puis-je informer Revenu Canada, Impôt de mon changement d'adresse?

R. Vous devez écrire au Centre Fiscal de votre région en donnant votre nom au complet, votre nouvelle adresse et tout autre moyen d'identification, tel votre numéro de compte d'impôt, votre numéro d'assurance sociale et votre ancienne adresse. Il vous faut aussi préciser que vous vous attendez à recevoir un remboursement. (Vous devriez également aviser votre bureau de poste et votre ancien bureau de district d'impôt.)

...

Q. Le numéro d'assurance sociale imprimé sur ma déclaration personnalisée d'impôt n'est pas le même que celui de mon feuillet T4. Comment puis-je le corriger?

R. Si le numéro d'assurance sociale de votre feuillet T4 est inexact, informez-en votre employeur et demandez-lui d'effectuer les corrections nécessaires. Si le numéro est inexact sur votre déclaration d'impôt sur le revenu, rayez le mauvais numéro et inscrivez-y le bon.

...

Q. Mon employeur antérieur ne m'a pas envoyé de feuillet T4. Dois-je déclarer mon revenu?

R. Oui, tout revenu doit être déclaré. Les employeurs sont tenus d'expédier les feuilles T4 à la dernière adresse connue du bénéficiaire, au plus tard le 28 février de chaque année. A la mi-mars, si vous n'avez pas encore reçu de feuillet T4, vous devez écrire à votre employeur pour lui en faire la demande.

Si, après avoir fait des démarches raisonnables, vous n'avez toujours pas reçu le feuillet de renseignements, vous devez produire votre déclaration en faisant une estimation de votre revenu et de vos

déductions, des cotisations versées au Régime de pensions du Canada, des primes d'assurance-chômage et de l'impôt déduit. Si possible, envoyez vos talons de chèques de paie. Annexe une lettre pour préciser que vous n'avez pu obtenir de feuillet T4 et expliquez les montants estimés. Donnez aussi au complet le nom et l'adresse de votre employeur.

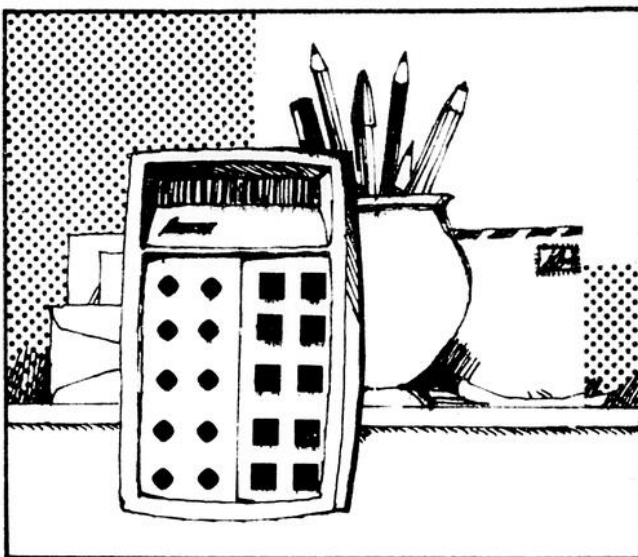

DIFFERENTS ASPECTS
DE LA LIGNE DE VIE
MORPHOLOGIE
RENDEZ-VOUS:
589-5014

Les âges

de la ligne de Vie

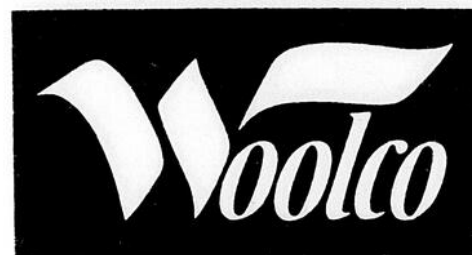

CORRECTION

CAHIER A LA MODE DE CHEZ-NOUS

Article A - Page 8

L'appliqué garni la partie supérieure du
vêtement et non la jupe

L'offre du mois du gérant



Un seau de 15 morceaux de
Poulet Frit à la Kentucky[®]
au prix spécial de

\$5.95

Samedi et dimanche 24 et 25 mars

La Villa du Poulet.

Plus de 100 magasins au Québec. Consultez l'annuaire téléphonique local pour trouver le comptoir le plus près de chez vous.

Player's *Légère* Roulez-en une douce



La satisfaction Player's
dans un tabac naturellement plus léger.
La raison du plus doux
est enfin la meilleure.

AVIS: Santé et Bien-être social Canada considère que le danger pour la santé croît avec l'usage - éviter d'inhaler

«REMARIAGE»

Un bien grand mot surtout destiné à attirer votre attention et vous amener à prendre connaissance d'une grande fête qui se prépare. La fête de l'amour que la communauté paroissiale de Saint Nom de Marie est à organiser pour souligner les anniversaires de mariages de ses paroissiens qui ont 5, 10, 15 etc. par tranche de 5 ans, années de mariage au cours de l'année 1979.

Le comité prévoit une messe, un vin d'honneur, un buffet, tout cela serait suivi d'une soirée récréative.

En consultant les registres paroissiaux, il nous sera facile de faire parvenir une lettre aux couples qui se sont mariés en notre église mais nous ne sommes pas sans savoir qu'il y a dans la paroisse plusieurs couples qui se sont mariés à l'extérieur de notre communauté et c'est surtout à eux que s'adresse cet article.

Pour bien réussir notre fête nous espérons une nombreuses participation et c'est pourquoi tous les couples concernés par les dernières lignes et qui seraient intéressés à notre projet voudront bien communiquer avec le presbytère au numéro 296-5578. A ce numéro, des responsables vous fourniront les détails additionnels et pourront prendre votre inscription.

Tout ceci n'est qu'un projet mais si les gens

sont intéressés dans un nombre suffisant pour que cela en vaille la peine, la fête aura lieu probablement au cours du mois de mai.

Il nous faut connaître votre intention de participation au plus tard le 26 mars.

Après cette date, si la

La Cité des Bâisseurs engage un organisateur communautaire

Cité des Bâisseurs Inc. organisme oeuvrant dans le domaine de l'habitation, tout particulièrement à Baie-Comeau et Hauterive, a engagé le mois dernier un organisateur communautaire, Mlle Edith Cyr, afin d'aider les groupes dans leur démarche pour solutionner leurs problèmes d'habitation.

Cité des Bâisseurs Inc. vise à favoriser la réflexion et la prise en main des citoyens de leur condition d'habitation. En ce sens, elle préconisera la formation de

participation est suffisante, les préparatifs se mettront en branle et nous vous aviserons des dates et événements à venir.

Au plaisir de vous recevoir nombreux.

Le comité de la fête de l'amour

coopératives d'habitations locatives pour les familles à revenus modestes et leur fournira l'aide nécessaire dans leurs démarches.

L'orientation que prendra Cité des Bâisseurs se précisera lors de l'assemblée générale d'orientation, mercredi le 4 avril à 19:30 à la salle du C.R.S.S.S.. Toute la population est invitée à participer à cette assemblée.

Il est possible de rejoindre Mlle Edith Cyr au 898 de Puyjalon à Hauterive à 589-6877.



La Fondation des maladies du coeur

Donnez généreusement!

L'histoire de l'électricité en bandes dessinées

«Ce n'est pas une personne en particulier qui a découvert l'électricité, mais plutôt plusieurs qui, au cours des siècles, en ont observé les diverses manifestations».

Voilà l'une des constatations faites par Véronique et Jean-François, deux des personnages-clés d'une nouvelle brochure produite récemment par l'Hydro-Québec sous le nom de «Hydro-Magazine».

Destinée aux élèves du cours primaire, cette brochure de 24 pages imprimées en quatre couleurs veut donner à l'enfant une ouverture sur le monde en lui faisant réaliser que les grandes découvertes, dont l'électricité, ne sont pas l'effet de la création spontanée, mais qu'elles font partie de l'histoire de la civilisation.

Cette publication vise aussi à leur faire connaître les principales étapes qui ont conduit à la production de l'électricité et à son usage généralisé.

Les douze thèmes abordés dans la brochure vont de l'histoire et de la production de l'électricité à la sécurité et à l'économie d'énergie, en passant par les méthodes de production de l'avenir.

Professeurs mis à contribution

En plus de faire de l'Hydro-Magazine un document intéressant en soi, les concepteurs ont aussi visé à son utilité pédagogique.

C'est ainsi qu'un guide du professeur a été élaboré, afin que les enseignants intéressés à inclure une introduction à l'électricité dans le cadre de leurs cours puissent approfondir chacun des thèmes abordés dans le magazine.

Premier-né d'une nouvelle génération

L'Hydro-Québec avait déjà publié au cours des

années plusieurs documents pour fins scolaires à tous les niveaux.

Ce nouvel Hydro-Magazine, s'il poursuit les mêmes objectifs, constitue quand même une première quant à la formule et au format utilisés.

Les élèves qui n'auront pas obtenu leur copie par l'intermédiaire de leur professeur pourront se la procurer, ainsi que toute autre documentation désirée, en s'adressant au service des Relations publiques, Hydro-Québec, région Manicouaga, Route 138, Baie-Comeau. (Code postal: GAZ 2H8).



Rivière polluée,
source d'eau potable
en DANGER!

Player's *Légère* Roulez-en une douce



Toute la saveur du tabac. Goût allégé.
Ils filtrent mieux.

AVIS: Santé et Bien-être social Canada considère que le danger pour la santé croît avec l'usage - éviter d'inhaler

cette semaine à la



Voyage Echange Hauterive-Québec

C'est du 8 au 11 mars que se déroulait la première étape du voyage échange Hauterive-Québec. Ce voyage est commandité par le Haut-Commissariat à la Jeunesse, aux Loisirs et aux Sports, pour un coût de \$4,700.00. L'échange pour le voyage autant à Hauterive qu'à Québec a été organisé dans le cadre des cours de géographie 412 (secondaire 111).

Donc le 8 mars au matin 20 étudiant(les) (10 gars, 10 filles) de la Polyvalente des Rives de Hauterive accompagnés de leurs professeurs de géographie, Guy Emond et Lise Lepage, prenaient l'avion à l'aéroport de Pointe Lebel en direction de Québec.

A notre arrivée à l'aéroport de Québec, le jumelage des étudiants de Québec avec ceux de Hauterive se fit presque automatiquement. Il faut dire que des échanges de lettres et photos avaient eu lieu avant le voyage.

Un petit goûter nous attendait à l'école du groupe d'accueil, l'école Marie de l'Incarnation.

Après un dîner dans les familles d'accueil, tout le monde se retrouva à l'école pour un diaporama sur la ville de Québec et le mot de bienvenue de la directrice des Services aux étudiants. L'après-midi se termina par du ballon volant opposant les Hauteriviens aux Québécois. Nos étudiantes hauteriviennes gagnèrent aux dépens des québécoises, tandis que les québécois l'emportèrent sur les hauteriviens.

Le soir, c'était une soirée libre. Les étudiants se partagèrent entre les activités, cinéma, quilles et magasinage.

Après une première nuit passée à Québec, toujours dans les familles d'accueil, tout le monde s'était donné rendez-vous le matin à l'école. Un autobus nous conduisit à la Place Royale. Ce fut d'abord le visionnement de diapositives sur le restaurant de Place

Royale, suivi de la visite de 2 maisons, avec expositions de meubles et d'objets trouvés lors de fouilles archéologiques.

Après une petite marche à pieds dans le Vieux Québec, c'est avec appétit de loup, que nous nous rendîmes dîner à l'Astrel, le restaurant du Concorde avec cette vue superbe sur la ville de Québec.

Après ce dîner copieux, ce fut la visite du Parlement, de la Citadelle et du Grand Théâtre, toujours en parcourant le vieux Québec à pieds.

Le soir, c'est avec joie que tous se rendirent à la Roulatèque (discothèque à patins à roulettes).

Le samedi matin, un autobus nous attendait à l'école pour un tour de ville guidé. Nous fîmes quelques arrêts pour dîner au restaurant et pour visiter l'Aquarium de Québec et l'Usine d'épuration d'eau de la ville de Québec.

Le soir ce fut la soirée

d'adieu à l'école avec musique disco. Un goûter fut servi au cours de la soirée. Chaque étudiant et chaque professeur hauterivien reçut un souvenir de son jumeau.

Le dimanche, les parents des familles d'accueil reconduisirent nos étudiants à l'aéroport. Ce ne fut qu'un au revoir puisque le groupe de Québec nous rendra visite les 22, 23, 24 et 25 mars, pour compléter la dernière étape du voyage échange.

Ce fut un plaisir, que ce voyage à Québec, nous n'avons que des remerciements et des félicitations à faire au groupe de Québec pour leur chaleureux accueil.

**Lise Lepage
Professeur à la
Poly. des Rives**

«Génies en herbe»

Les téléspectateurs de la région auront sans doute eu l'occasion de voir l'équipe de la Polyvalente

des Rives de Hauterive, participer à l'émission «Génies en herbe» télédiffusée jeudi le 8 mars à la télévision de Radio-Canada. Depuis quelques années déjà, la polyvalente des Rives est représentée à cette émission. En général, les participants sont sélectionnés en septembre, l'enregistrement a lieu en octobre à Québec, et on peut voir l'émission vers la mi-saison.

A venir jusqu'à présent, les étudiants de la Polyvalente de Hauterive ne bénéficiaient d'aucune préparation spéciale contrairement à ceux de plusieurs autres régions. C'est pourquoi cette année, au niveau du complément de tâche des professeurs, on a organisé une activité locale «Génies en herbe» regroupant les étudiants intéressés à étendre leur culture générale et, éventuellement participer à l'émission télévisée. De plus, cette activité fait appel aux étudiants de

menuiserie et d'électronique ainsi qu'à leurs professeurs, puisqu'on leur a demandé de construire un système permettant de vérifier électroniquement le participant qui est prêt à répondre le premier.

Des rencontres ont lieu tous les lundis et à l'occasion, les étudiants compétitionnent entre eux. La dernière compétition a eu lieu lundi le 12 mars. Josée Mercier et Francis Sergerie sont sortis vainqueurs. Cependant tous les autres participants ont vraiment travaillé très fort pour se préparer. Très bientôt tous les enseignants de la polyvalente seront sollicités pour monter une nouvelle banque de questions pour un prochain match. Nous espérons une bonne collaboration.

Nous félicitons les participants et les encourageons à poursuivre cette activité propre à étendre leur culture.

**Céline Caron,
Responsable de
l'activité
Génie en herbe.**

ANCIEN ET MYSTIQUE ORDRE DE LA ROSE-CROIX

Une manière de vivre en harmonie
avec les forces créatrices du cosmos
pour acquérir paix, santé et bonheur.



Demandez la brochure gratuite: "La maîtrise de la vie"

ORDRE ROSICRUCIEN AMORC
C.P. 246, Hauterive, P.Q. (ou)
Le Tremblay, 27110 Le Neubourg, France

Nom.....
Adresse..... Province.....
Ville..... Tél.....
Code Postal.....

26-20 mars 1979-PLEIN JOUR SUR MANICOUAGAN

NOMINATION



Mme. Andrée Tremblay (C.D.A.)



Robert Emond Inc.

COURTIER D'ASSURANCES GÉNÉRALES

1162 rue Gauthier HAUTERIVE, Qué.

est heureux d'annoncer la venue de Mme. Andrée Tremblay comme courtier d'assurances au sein de son entreprise. Mme Tremblay très bien connue dans le domaine de l'assurance, saura, par son expérience vous aider pour tous vos besoins d'assurances.

**POUR INFORMATION
ET RENDEZ-VOUS**

589-9357

Le plan d'action du MEQ: une correction de trajectoire

Plus loin qu'un LIVRE BLANC sur l'éducation, moins loin qu'un programme d'action, tel apparaît aux principaux d'écoles, l'Enoncé de politique et Plan d'action sur l'école québécoise rendu public par le Ministre de l'Éducation.

Dans son ensemble il faut considérer le plan d'action comme une démarche de correction de trajectoire dans l'évolution de notre système d'éducation, plutôt que comme un rejet ou une condamnation de la réforme engagée à la suite du rapport Parent.

Les types d'écoles publiques

Nous pensons que la désignation d'écoles "non confessionnelles" pour désigner l'ensemble de toutes les écoles "autres" est impropre. Dans la quasi-totalité des cas, il s'agit plutôt d'une autre confessionnalité. Nous préconisons plutôt l'expression multiconfessionnelle pour désigner une école où l'on dispenserait un enseignement autre que catholique ou protestant. Sur le plan de l'opération,

il sera plus possible, quoique déjà très difficile, d'organiser une école multiconfessionnelle plutôt qu'une école non confessionnelle.

Le projet éducatif

Chaque école devra se doter d'un projet éducatif. Voilà une orientation que nul ne peut rejeter a priori, tellement cette hypothèse semble répondre aux aspirations les plus légitimes. Il faut prendre garde toutefois de faire naître et entretenir des illusions.

Face à des situations aussi concrètes que la diminution de clientèle étudiante qui entraîne le déplacement de cette même clientèle d'une école à l'autre, face à la mobilité des familles, face aux impératifs de la coordination dans le système d'éducation, il serait illusoire de penser que chaque école, petite ou grande, peut se doter d'un projet éducatif exclusif. Aller trop loin dans cette voie risque de conduire au morcellement du système et à l'éparpillement des ressources et des énergies. S'il s'agit de projet à long terme,

c'est plutôt chaque commission scolaire qui doit se doter d'un projet éducatif alors que chaque école devrait assurer la réalisation d'une partie du projet d'ensemble. Par contre, l'école pourrait s'engager dans des projets à court terme visant des objectifs concrets, précis, dont les résultats sont facilement mesurables.

Le conseil d'orientation

Il faut prendre garde de tomber ici dans la "comitose" et faire en sorte que toutes les énergies se perdent en consultations et en palabres. Le principal doit logiquement être de tous ces comités, pour les informer, les animer, les alimenter et souvent les faire fonctionner. Quels temps et énergies restera-t-il pour la réalisation de tous ces projets?

Le conseil d'orientation devra respecter la compétence propre de chaque agent et de chaque organisme. Il ne saurait s'imposer ni surtout s'improviser. Son autorité devrait être plutôt morale qu'incarnée dans des structures.

Le statut et les fonctions du principal

La participation accrue des parents, l'élaboration d'un projet éducatif, l'établissement d'un conseil d'orientation, toutes ces initiatives font apparaître avec plus de lumière l'obligation de clarifier le statut et les fonctions du principal. Il faut que le capitaine soit nettement identifié et que son autorité soit reconnue.

Placée au centre de plusieurs forces convergentes et souvent divergentes, la direction de l'école doit pouvoir faire entendre clairement son point de vue et influencer les orientations à prendre.

Avec le gouvernement, nous croyons que le temps est venu d'amender la Loi de l'Instruction publique, en vue de "préciser par règlement le statut et les fonctions du principal et permettre à une commission scolaire de déléguer des pouvoirs au directeur de l'école". (Plan d'action, page 41, art.2)

L'organisation de l'école primaire

Le MEQ entend rétablir graduellement à vingt-cinq (25) heures la semaine scolaire de l'enfant du primaire. Voilà une mesure que ne manqueront pas de retenir ceux qui croient que l'école est encore un lieu privilégié d'apprentissage et de formation de l'enfant. Cette mesure veut assurer un plus grand service à l'enfant sous forme d'enseignement ou d'encadrement.

Poussant plus loin, il faut voir dans cette mesure un correctif valable à la diminution de clientèle. S'il y a moins d'enfants à instruire, qu'on les instruisse mieux. Il faut voir également dans cette mesure une utilisation rationnelle des surplus de personnel qui accompagnent toute diminution de clientèle. Au lieu de donner moins de charge à l'enseignant, on donne plus de services à l'enfant. A l'occasion de l'année de l'enfant, cette mesure remplace plusieurs slogans.

L'organisation de l'école secondaire

Le cours secondaire semble devoir être le plus grand bénéficiaire du redressement qu'entend introduire le Plan d'action. Il faut admettre toutefois que les plus fortes critiques s'adressaient à ce niveau.

Les mesures les plus significatives et que nous endossons sont les suivantes:

-La formation générale de l'étudiant prolongée jusqu'à la fin du secondaire II favorisera une meilleure intégration de l'enfant au cours secondaire et permettra une orientation plus mûrie puisqu'elle se dessinera en secondaire III pour s'accroître en IV et V.

-Une meilleure coordination locale et régionale permettra d'établir un calendrier scolaire plus fonctionnel et plus à la satisfaction des parents.

-L'enseignement professionnel dans son ensemble fera l'objet de diverses mesures après qu'on aura établi une politique générale de la formation professionnelle.

Il y a là une urgence et nous sommes d'avis que le MEQ doit accorder priorité à cette question.

GILL ROBERT
Président



CAISSE D'ENTRAIDE ECONOMIQUE MANICOUAGAN

625 Boul. Laflèche, Hauterive

REGIE PAR LA LOI DES CAISSE D'EPARGNE ET DE CREDIT DU QUEBEC

INSTITUTION INSCRITE A LA REGIE DE L'ASSURANCE DEPOTS DU QUEBEC

LA CAISSE D'ENTRAIDE VOUS OFFRE:

1. EPARGNE SYSTEMATIQUE

Avec un rendement minimum de 10%. Ce taux est basé sur le rendement des 11 dernières années. Les gens peuvent souscrire à raison de \$25.00, \$75.00, \$100.00, \$200.00 etc...Il n'y a aucune limite et tous peuvent y adhérer.

2. CERTIFICATS DE DEPOTS GARANTIS

Vous bénéficiez d'un rendement de 11 1/4% pour 3 ans et cela sans frais d'adhésion.

3. RENTE A VERSEMENT INVARIABLE

Pour différer votre impôt sur un gain de capital, amortissement accumulé, etc...Ce régime est administré par la Société Nationale de Fiducie.

Pour tous renseignements supplémentaire, communiquez avec M. Gaétan Collin directeur au recrutement (589-5730 ou 589-5739) ou faites appel à l'un ou l'autre de nos recruteurs.

M. Yvon Charbonneau à 589-2735, Gilbert Tremblay à 589-5440, Sylvain Levesque à 589-4224, Léo Deschesne à 589-7853, Jean-Claude Harvey à 589-7999, Ben Basque à 296-6808

Notre équipe de recrutement couvre tout le territoire de Sacré-Coeur à Port Cartier incluant les villes minières de Gagnon et Fermont, tous ces représentants sont à votre disposition pour vos placements.

La Caisse d'entraide Economique Manicouagan

Une vraie force régionale avec une équipe jeune et dynamique

MAINTENANT OUVERT

Salon bar

Restaurant

Le Nemrod
HAUTERIVE

Réceptions de tous genres
Réunions de clubs sociaux, banquets, mariages

815 PARFONDEVAL, 589-9227

DU LUNDI AU SAMEDI
DE 11.00 A 2.30 HRES
Spécial du midi \$4.95
Fameux buffet avec fesse de boeuf
tranché devant vous ou le spécial du chef

LE DIMANCHE
DE 11.00 A 3.00 HRES
Brunch familiale servi de
notre fameuse table salade.
\$4.95 pour les adultes et
\$2.50 pour les enfants de moins de 12 ans

TOUS LES SOIRS
Mets spécialisés incluant votre
choix de notre fameuse table salade.



LA MEILLEURE DES CHANCES AU RESTAURANT NEMROD DE LA PART DE CEUX QUI ONT PARTICIPE AUX RENOVATIONS

28-20 mars 1979-PLEIN JOUR SUR MANICOUAGAN

MALTAIS INC.
CONSTRUCTION

—ENTREPRENEUR GENERAL— 2109, rue Bernache, Hauterive
CLAUDE MALTAIS, Président Tél.: 589-9645

303 DE PUYJALON
HAUTERIVE
589-5723

HAUTERIVE YERRAZZO *Ltee*
TUILE - TAPIS - PRÉLART - VINYL

FABRIC VILLE

Centre d'Achat Lafèche

J. Raymond M.E.L., Prop.

VAR INC.
1950 B. Lafèche,
HAUTERIVE
589-2319

Entrepreneur Electricien

PRISCO

Venez remplir votre congélateur

365 de Puyjalon, 589-5538

MENUISERIE & VITRERIE
BOILY & FILS
589-2516
HAUTERIVE, P.Q.

MANUFACTURIER DE PORTES ET CHASSIS

343, DE PUYJALON

La sécurité sur les chantiers: Une préoccupation majeure des employés de la construction

Un nouveau groupe de 20 employeurs de l'industrie de la construction dans la région vient de terminer le cours de sécurité dispensé par les conseillers en prévention de l'Association des Entrepreneurs en Construction du Québec (A.E.C.Q.). Près de 150 employeurs ou cadres de la région Côte Nord ont déjà suivi ce cours d'une durée de 24 heures et l'on prévoit que le total atteindra 200 avant la fin de mars.

La participation des Employeurs de la construction à ce cours témoigne du souci qu'ils ont de prévenir les accidents sur leurs chantiers. L'AECQ prévoit qu'avant la fin de mars plus de 3.000 employeurs ou cadres d'entreprise auront suivi ce cours grâce aux dix bureaux régionaux de l'Association à travers la province.

Rappelons que l'AECQ regroupe tous les employeurs de l'industrie de la construction aux fins de relations du travail. En

janvier 1978 l'Association avait reçu mandat de ses membres de mettre sur pied un service complet de prévention des accidents. Outre les cours de sécurité, ce service de prévention permet aux employeurs partout au Québec de faire appel à des spécialistes qui peuvent les conseiller sur tout ce qui a trait à la sécurité dans la construction.

L'AECQ offre également à ses membres plusieurs autres services, dont celui des conseillers au décret qui, dans chacune des régions de la province, aident les employeurs à interpréter les multiples lois et règlements qui ont trait à l'industrie de la construction. En outre, à son Siège Social, l'AECQ met à la disposition des employeurs un service du contentieux qui, jusqu'à maintenant, a traité plus de mille causes impliquant des membres de l'Association. Enfin, deux fois par mois en moyenne, les employeurs reçoivent de l'AECQ un journal qui

fait le point des informations touchant les relations du travail dans l'industrie.

L'AECQ au départ est l'outil qui permet aux employeurs de négocier la convention collective qui, édictée en décret, régit les relations du travail dans la construction. Si l'Association a mis l'accent sur la prévention des accidents sur les chantiers, c'est que ses employeurs-membres l'exigeaient. Encouragé par le succès qu'obtient le cours de sécurité, le service de prévention de l'AECQ est à mettre au point divers autres programmes qui permettront de répondre aux besoins des employeurs dans ce domaine important.

Le spectatur du match



Monsieur Jacques Bérubé s'est assuré de participer à la course aux dollars. Ici Jean-Guy Low représentant commercial pour Nettoyage Express qui était le commanditaire de la rencontre remet un sac de voyage Labatt.

On a toujours un bail! Qu'il soit oral ou écrit

Au Québec, les dispositions obligatoires contenues au bail-type s'appliquent dans tous les cas, que l'entente entre propriétaire et locataire soit écrite ou orale.

La Commission des loyers recommande toutefois de conclure une entente écrite et d'utiliser le bail-type qui est disponible à ses bureaux ou dans la plupart des banques et caisses populaires.

Tout nouveau locataire devrait s'informer du prix du loyer payé par l'ancien locataire. S'il considère que le nouveau loyer est abusif par rapport à l'ancien il peut le contester dans les 60 jours à partir du commencement du bail en s'adressant à la Commission des loyers.

Pour de plus amples informations, communiquez avec le bureau de la Commission des loyers de votre localité.

Si un membre de votre famille ne peut plus s'empêcher de boire, vous constatez sans difficulté les effets de l'alcool sur lui.

Mais vous rendez-vous bien compte des effets que ce problème a sur vous?

589-4266

AL-ANON

Chabot

voire bijouterie de prestige

589-9071

Boutique **W.A.F.A.** Ltée

589-8819

Vous présentent

Les Mariés de l'Année

Une promotion enrichissante



1er prix:
\$600 en bon d'achat

3 prix de consolation
de \$50.00 seront distribués

Tirage le 22 juin à 18 hres

3 autres couples éligibles au grand tirage

Chaque samedi à 10 hres,

Tirage d'un couple éligible au grand tirage

Chez les marchands participants

Vive les Mariés 79

Demandez vos coupons de participation
et lisez bien les règlements de la promotion à l'endos
des coupons de participation.

Qui sera l'heureux couple
Un bon départ dans la vie à deux,
Bijouterie Chabot et
Boutique W.A.F.A



FAITS DIVERS CHEZ LES LIONS DE HAUTERIVE

Photos et textes
de Gaby Morissette



Dernièrement, le Club Lions de Hauterive accordait une subvention de \$3,500 dollars à l'organisme FRASC. Nous apercevons sur la photo le Lion Sandy Hickey directeur du Club, faisant la présentation officielle du chèque à M. Napoléon Otis président de l'organisme FRASC.



Mardi le 27 février s'est tenu au Restaurant Nemrod le deuxième souper cuisine de l'année. Il fait bon rire avant de passer aux choses sérieuses. Lion Claude, peut-on savoir qui vous émettiez?

Club des Lions de Hauterive
C.P. 242
Hauterive, P.Q.

Cher Monsieur,

C'est avec une grande joie que nous avons reçu votre don de \$3,500.00 et nous tenons à vous en remercier chaleureusement.

La Fédération, par votre support financier, pourra poursuivre les objectifs qu'elle s'était fixée dans la promotion et la défense des droits et intérêts des personnes vivant avec un handicap physique et/ou mental. Votre contribution nous permettra d'apporter plus d'aide et de support à nos modules afin que ceux-ci soient plus forts.

Vous renouvelant nos remerciements et l'intérêt que vous manifestez à notre mouvement.

Soyez assuré, Monsieur Le Président, de notre considération.

Bien à vous,

Monique Soucy,
Dir., Gén. F.R.A.S.C.

MS/db

C.C. - Paul Otis, Président, F.R.A.S.C.



Dernièrement, les Clubs Lions de Bale-Comeau/Hauterive ont disputé quelques rencontres de hockey qui furent, d'après les résultats, des matches enlevants. Nous apercevons quelques Lions ainsi que des admiratrices assidues.

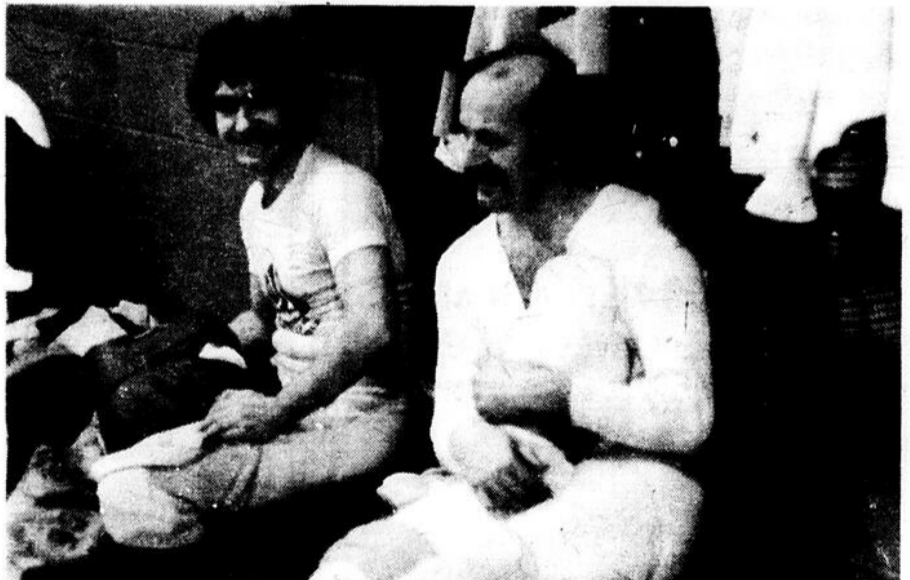

Sans aucun doute, les étoiles des 2 parties remportées par les Lions de Bale-Comeau: Pierre Bergeron que l'on surnomme à juste titre Guy Lafleur et Bob Tremblay qui n'a rien à envier de l'autre.

Bienvenue au... provigain

économisez .35



dinde surgelée
Canada, catégorie "A"
pesant 5 à 12 lb
la livre

\$1.09

économisez .25



oeufs
Provigo
Canada, catégorie "A"
gros seur gros
la douzaine

.89

économisez .10



jus
de tomates
Heinz
boite 19 onces

.28

économisez .30

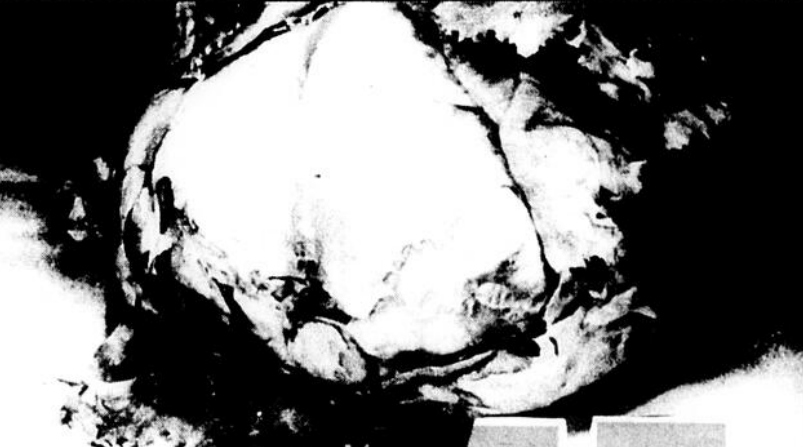

laitue
"Iceberg"
de Californie, grosseur 24

.45

J'ai le béguin pour...

CES PRIX SONT EN VIGUEUR JUSQU'À L'HEURE DE LA FERMETURE SAMEDI LE 24 MARS 1979.
LES PRIX DES DENRÉES FRAÎCHES SONT SUJETS AUX FLUCTUATIONS DU MARCHÉ.
NOUS NOUS RÉSERVONS LE DROIT DE LIMITER LES QUANTITÉS.

HAUTERIVE et BAIE-COMEAU

provigain

Bienvenue au...

économisez .60



**bacon tranché
Maple-Leaf
paquet 16 onces**

\$1.59

économisez 1.15



**café instantané
Chase & Sanborn, 10 oz**

\$4.49

économisez .76



**chocolat instantané
Hershey, 907 grammes**

\$1.89

économisez 1.20

Filet Mignon DE VEAU 3.79
CONGELE ou DECONGELE -LA LB

économisez .04

Margarine Molle 1.19
"MIRACLE" FORMAT 16 ONCES

économisez .03

Gelée "Royal" .25
SAVEURS ASST. -BTE. 3 ONCES

économisez .03

Pâtes Alimentaires .55
ASST. "CATELLI" 500 GRAMMES

économisez .26

Cretons "Bilopage" 1.27
CONTENANT 10 ONCES

économisez .06

Chocolats "Neilson" .98
WILL-O-PACK ASST. 198 GRAMMES

économisez .10

Confiture FRAISES ou FRAMBOISES 1.84
"HABITANT" JARRE 24 ONCES

économisez .03

Sauce "Catelli" .66
SPAGHETTI A LA VIANDE -14 OZ

économisez .23

Sous-Marin .87
"BILOPAGE" CHACUN

économisez .40

Filet de Morue 2.29
SURGELE "NICKERSON" 28 OZ

économisez .30

Jambon Cuit Tranché 2.29
"MAPLE-LEAF" LA LIVRE

économisez .30

Saucisses Fumées 1.29
"MAPLE-LEAF" POT. 16 ONCES

économisez .30

Pepperoni 1.49
"MAPLE-LEAF" 10 ONCES

économisez .20

Saucisses "Maison" 1.19
PORC et BOEUF-LA LIVRE

GAGNEZ UN BOEUF



Canada, Catégorie "A" 1
UNE VALEUR DE \$900.00
TIRAGE LE 23 MAI 1979.

DE PLUS DANS CHACUN DES MAGASINS PROVIGAIN PARTICIPANTS IL Y AURA

TIRAGE D'UN BON D'ACHAT
DE \$50.00 ou \$100.00 EN VIANDES de BOEUF
CHAQUE VENDREDI A 19:30 hr.
POUR PLUS DE DETAILS VOYEZ VOTRE GERANT !

CERTIFICAT DE \$100.00 SI VOUS ETES PRESENT. \$50.00 SI VOUS N'ETES PAS PRESENT

économisez .12



maïs en grains IDEAL, BOITE 12 ONCES

.35

Soupe Poulet-Nouilles .18
"LONEY'S" ENVELOPPE 2.3 GRAMMES

Lait en Poudre 4.21
"CRINO" BOITE 3 LIVRES

Gâteaux de Campagne .85
"DUNCAN-HINES" ASST. 520 GR.

Riz Frit "Dainty" .65
ASSORTI-BOITE 12 ONCES

Jus de Légumes 1.25
"V-8" CARTON 6 x 6 ONCES

Essuie-Tout "Boutique" 1.18
IMPRIME-PAQUET 2 ROULEAUX

Pâte de Tomates .76
"HUNT" BOITE 13 ONCES

Bonbons Gelée Géante 1.49
"DARE" FORMAT 680 GRAMMES

Eau de Javel "Mix-O" .98
CONTENANT 128 ONCES

Pain de Viande 1.31
"PREM" BOITE 12 ONCES

Biscuits Tarte 1.12
AUX FRAISES "DAVID" FORMAT 450 GRAMMES

Cristaux SAVEURS ASSORTIES Provigo .19
ENVELOPPE 3/4 ONCES

provigain

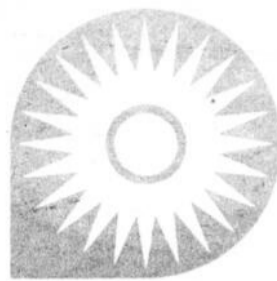

économisez .08



soupe Habitant
pois ou légumes, 28 oz

.53

économisez .41



farine tout-usage
Purity, sac 3.8 kilos

\$1.79

économisez .50



oranges navel Sunkist
de Californie, grosseur 88 la douzaine

\$1.79

économisez .04

Ragoût "Cordon-Bleu" 1.29
BOULETTES ASST.-BTE. 20 ONCES

économisez .03

Papier DE TOILETTE "SWAN'S DOWN" 1.31
COULEURS ASST.-POT. 4 ROUL

économisez .05

Nourriture POUR CHIENS "TOPS" .41
SAVEURS ASST.- BTE. 26 ONCES

économisez .05

Rutabaga .14
CULTURE DU QUEBEC-LA LIVRE

économisez .50

Café Maxwell-House 3.15
MOULU-SAC 1 LIVRE

économisez .17

Lotion pour Bébés "JOHNSON" 2.02
BOUT. 240 MILLILITRES

économisez .50

Nourriture POUR CHIENS "Dr. BALLARD" 6.80
BURGER BITS-SAC 10 KGR.

économisez .10

Piment Vert "ETATS-UNIS" .29
GR. LARGE-CH.

économisez .07



sauce hot-chicken
ESTA, BOITE 14 ONCES

.26

économisez .38



sacs à ordures
extérieur, Proviprix
PAQUET DE 20 (26" x 36")

\$1.39

Une idée -cadeau?



BON D'ACHAT SPÉCIMEN \$10



Offre le bon d'achat!

économisez .40

Epinards Lavés "ETATS-UNIS" .59
CELLO 10 ONCES

économisez .14

Pommes Grany Smith .55
GROSSEUR 138 ou 150-LA LIVRE

Demandez votre guide d'achats "Mon premier marché" inséré dans la revue "Tout pour la mariée."

C'est gratuit.



- Ananas Tranchés "PROVIGO"** BOITE 19 ONCES **.70**
- Pansements Adhésifs "PROVIGO"** BOITE DE 60 **.99**
- Boules Absorbantes "PROVIGO"** FORMAT DE 55 **.51**
- Cure-Oreilles "Provigo"** BOITE DE 90 **.55**

CES PRIX SONT EN VIGUEUR JUSQU'À L'HEURE DE LA FERMETURE SAMEDI LE 24 MARS 1979.

LES PRIX DES DENRÉES FRAICHES SONT SUJETS AUX FLUCTUATIONS DU MARCHÉ.

NOUS NOUS RÉSERVONS LE DROIT DE LIMITER LES QUANTITÉS.

J'ai le béguin pour...

provigain

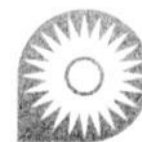

HAUTERIVE et BAIE-COMEAU

**A BAS
L'INFLATION!**



Poulet

5 à 7 livres
Utilité, genre chapon

99¢ lb.

Cuisses de poulet

Boîte de 10 livres

10.90

**la boucherie
CHEZ MARCEL**

869 RUE BOSSE, HAUTERIVE 589-5420

Jambon roulé

2 1/2 à 3 1/2 livres

Maple Leaf

1.95

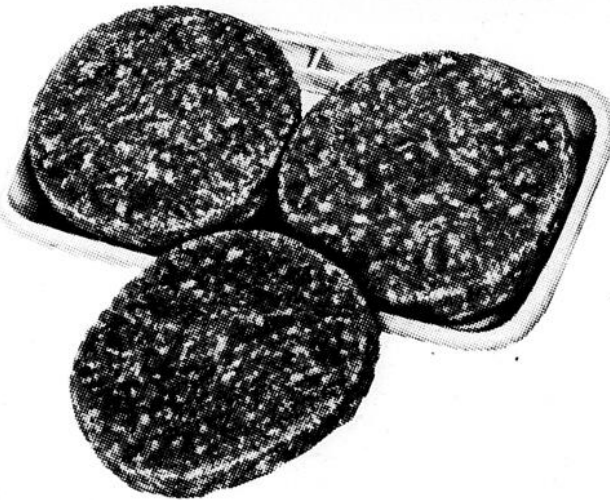

Porc haché

Pour pâtés à la viande

1.39 lb.

**Filet de
morue**

1.49 lb.

Truite de mer

2.89 lb.

Steak minute

Pointe de surlonge congelée

2.69 lb.

Bologna Frais
ou fumé

Maple Leaf et Taillefer

1.29 lb.

Saucisses fumées

En vrac, marque Taillefer

1.59 lb.

Poitrines de poulet

Boîte de 10 livres

13.90

Viande à cipaille

Porc et boeuf en cubes

2.09 lb.

Rôti de palette

Marque rouge

1.95 lb.



boiteau luminaire

Embellit la lumière

depuis 20 ans



20 % d'escompte

21 AU 31 MARS INCLUSIVEMENT

20ième ANNIVERSAIRE

SUR TOUTE LA MARCHANDISE

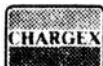

boiteau luminaire / *Embellit la lumière*



Centre Régional Manicouagan, Hauterive
589-8381

20 mars 1979-PLEIN JOUR SUP MANICOUAGAN-35

COURS D'INITIATION À LA VIE ÉCONOMIQUE

5 l'entreprise

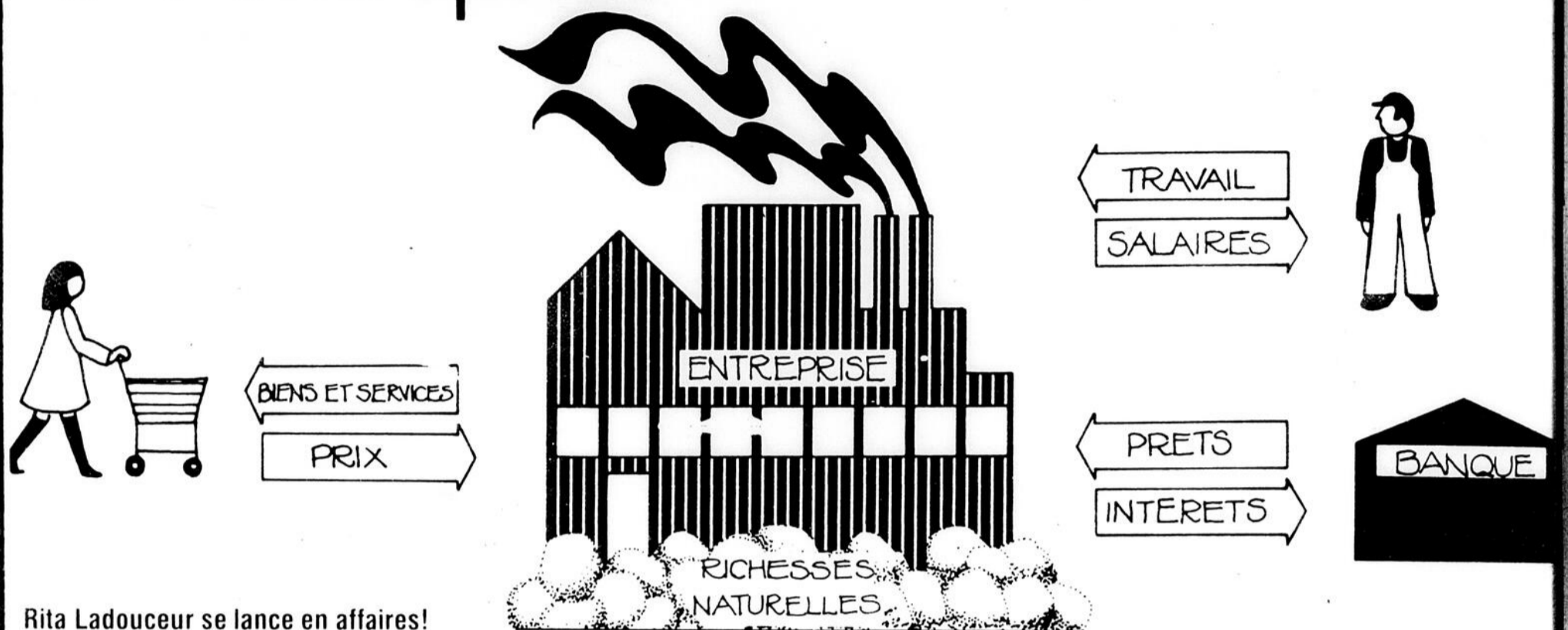

Rita Ladouceur se lance en affaires!

Rita Ladouceur et sa sœur Yvette ont reçu une somme appréciable d'une vieille tante oubliée. Si Paul envisage un avenir sans dette, Rita, elle, se demande ce qu'elle pourrait faire avec son argent. Mais Yvette a décidé pour elle.

Célibataire, elle travaille comme coiffeuse en attendant le jour où elle ouvrira son propre salon de coiffure. Elle propose donc à Rita de s'associer pour partir leur petite entreprise. Elles partageront tout moitié-moitié: les investissements, les profits et les pertes.

Rita veut bien fournir à Yvette la somme qui lui manque pour démarrer mais les risques lui font peur. Elle ne veut surtout pas avoir de problèmes et le type d'association que lui propose Yvette l'implique à part entière.

Yvette lui propose donc de la commanditer, mais Rita hésite, elle ne veut pas prendre une décision qu'elle regretterait. Ce projet l'intéresse et elle est prête à risquer son argent, mais si l'entreprise marche mal elle ne veut pas risquer de perdre d'autres biens que l'argent qu'elle aura investi.

«Laisse-moi une semaine pour m'informer et y penser» dit-elle alors à Yvette qui s'empresse d'accepter en se disant que Rita acceptera sûrement.

Que faut-il produire?

Nous avons vu que les individus ont des besoins et que ce qu'ils réclament pour les satisfaire s'appelle la demande. Les biens et services produits pour répondre aux besoins constituent l'offre.

Mais pour produire des biens et des services, il faut réunir certains éléments que l'on appelle facteurs de production. Il y en a trois: les matières premières qui viennent des richesses naturelles (le sol, le sous-sol, l'eau); le travail que fournissent les hommes en échange d'un salaire; et enfin, le capital qui se divise en deux catégories: le capital technique qui comprend les bâtiments, la machinerie, les équipements divers, etc... et le capital financier, c'est-à-dire l'argent.

Qu'est-ce que l'entreprise?

Il ne faut pas confondre les entreprises avec les lieux physiques où s'exécute la production (atelier, établissement): une entreprise peut avoir plusieurs établissements comme une chaîne de restaurants, d'hôtels, de supermarchés.

Une entreprise c'est une organisation administrée, contrôlée par un centre de direction qui lui donne sa couleur, son visage. Il se compose, selon les entreprises, des propriétaires, des gérants, des administrateurs. Lorsqu'on parle d'entreprise, c'est ce centre de direction que l'on désigne.

Du primaire au quaternaire

Comme il y a plusieurs étapes à franchir pour satisfaire les besoins humains, nous trouverons l'entreprise dans différents secteurs d'activité. On en distingue quatre:

- 1- Le secteur primaire dans lequel on s'occupe de l'exploitation des richesses naturelles: l'exploitation minière, forestière, agricole et les pêcheries.
- 2- Le secteur secondaire dans lequel on transforme les matières premières en produits: textiles, meubles, produits plastiques, industrie de l'automobile, chimique, accessoires électriques, etc...
- 3- Le secteur tertiaire dans lequel on s'occupe des divers services: transport, publicité, vente, finance, services gouvernementaux, services publics tels que les restaurants, les cinémas, les hôtels, etc...
- 4- Le secteur quaternaire qui est apparu récemment et qui regroupe les services produits par le développement des ordinateurs et de la technologie: électronique, ordinateur, énergie atomique.

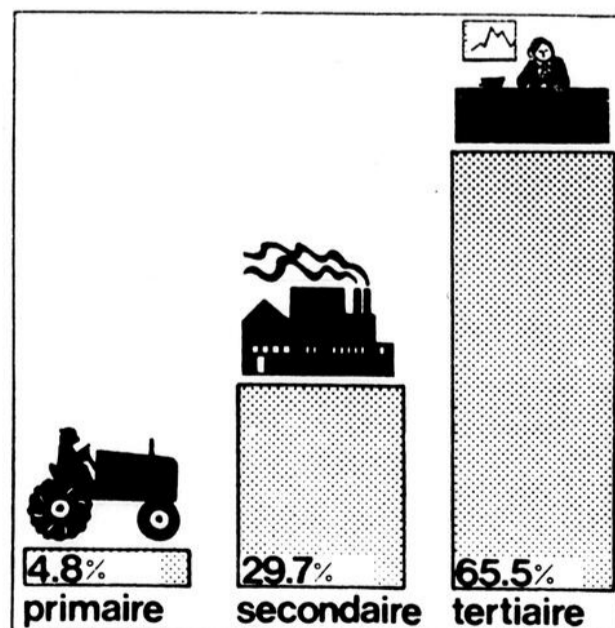

Source: Situation économique au Québec 1975 - M.I.C.

Au Québec, comme dans toutes les sociétés techniquement avancées, c'est le secteur tertiaire, principalement la branche des services et du commerce, qui s'est le plus développé et qui emploie le plus de gens.

Le secteur quaternaire n'apparaît pas dans ce tableau parce que son développement n'est pas assez avancé pour modifier le sens de ce tableau.

Une société ou une compagnie?

Celui qui veut se lancer dans les affaires, au Québec peut choisir différentes formes d'entreprises:

- 1- Il peut être seul et unique propriétaire comme c'est le cas des agriculteurs, des petits commerçants. Il est donc seul responsable et ses biens servent de garantie aux dettes de l'entreprise.
- 2- Il peut s'associer à une ou plusieurs personnes pour former une société.
 - a) Une société en nom collectif ou raison sociale, dans laquelle les associés sont solidairement et conjointement responsables des obligations de la société. Ce qui signifie par exemple qu'un seul associé peut lier l'entreprise par un contrat et que tous les autres en sont également responsables. Les biens de chacun servent de garantie à l'ensemble des dettes de l'entreprise.
 - b) Une société en commandite formée d'une ou de plusieurs personnes appelées gérants qui sont responsables de la même manière que les associés. Dans ce cas cependant, il peut y avoir une ou plusieurs personnes appelées commanditaires et qui sont uniquement responsables de leur apport financier. C'est-à-dire qu'elles ne peuvent rien perdre d'autre que l'argent qu'elles ont investi.
- 3- Il peut former une compagnie appelée aussi société à responsabilité limitée, corporation ou société par actions. Dans ce cas, l'entreprise est une personne morale distincte des membres qui la composent. Ce qui signifie que la responsabilité des actionnaires (qui sont les propriétaires) se limite au capital souscrit. C'est-à-dire qu'ils ne peuvent perdre que leur argent. Plus un actionnaire possède d'actions, plus il a de poids dans les décisions à prendre. On distingue deux types de compagnies: la compagnie privée qui a un maximum de cinquante actionnaires et dont les actions ne sont pas vendues au public et la compagnie publique dont le nombre d'actionnaires est illimité et dont les actions peuvent se négocier à la Bourse.
- 4- Il peut aussi former une coopérative qui, comme la compagnie, est une personne morale distincte des membres qui la composent. Il faut au moins douze personnes et les parts sociales ne sont pas négociables à la Bourse. Dans celle-ci cependant, le contrôle de l'entreprise n'est pas lié au nombre de parts sociales que peut détenir un individu. En vertu du principe «un homme, un vote» qui y est appliqué, la personne qui détient une seule part sociale a autant d'influence que celle qui en détient plusieurs.

Ca fait quoi une entreprise?

Quel que soit le type d'entreprise ou le secteur auquel elle appartient, elle remplit trois fonctions: elle produit, comme on l'a vu, des biens ou des services en combinant les facteurs de production. Ensuite, elle met ses produits en marché pour les rendre accessibles aux consommateurs et les vendre. Enfin, elle se finance, c'est-à-dire qu'elle défraye les coûts de production et utilise les profits pour renouveler le capital technique, maintenir la production et payer les actionnaires.

L'efficacité, c'est rentable...

Parce qu'elles cherchent à faire toujours plus de profits, les entreprises cherchent à être rentables et efficaces. Elles mettent en oeuvre différents moyens pour augmenter leur production. Cependant, quels que soient les moyens employés, il y a toujours un maximum de production qu'elles ne peuvent dépasser pour rester rentables. Cela est dû à différents facteurs.

Un des plus importants est ce que les économistes appellent la loi des rendements décroissants. Vous l'avez sans doute déjà expérimentée sans le savoir. Par exemple, vous avez sans doute remarqué en faisant la vaisselle que le travail allait plus vite et mieux en ajoutant une deuxième personne pour essuyer et plus vite encore avec une troisième. Cependant, avec une quatrième ça ne donnait pas plus de résultat et avec une cinquième rien n'allait plus. Le laveur ne fournissait pas et les les essuyeurs se pilaient sur les pieds. En augmentant le nombre d'essuyeurs, on obtient un meilleur rendement. Mais à un certain point le surplus de rendement que fournit chaque nouvelle personne diminue jusqu'au moment où ce n'est plus rentable de l'augmenter.

Les entreprises rencontrent la même difficulté. En augmentant un facteur de production, si les autres restent fixes, elles augmentent leur production. Cependant, le surplus de production causé par chaque nouvelle addition diminue constamment.

Prenons l'exemple d'un agriculteur qui a un champ d'un mille carre:

HOMMES	BOISSEAUX	DIFFERENCE
0	0	
1	2000	2000
2	3000	1000
3	3500	500
4	3800	300
5	3900	100

Chaque homme de plus fait augmenter la production, mais cette augmentation est de plus en plus faible. Au fond, plus il y a de travailleurs, plus chacun d'eux travaille sur une surface réduite du sol. Cette loi est valable seulement si un seul facteur de production varie.

Le facteur qui ne varie pas, impose une limite à leur rendement. Ainsi, si l'agriculteur avait agrandi son champ le même nombre de travailleurs aurait produit beaucoup plus.

Sources

ALBERTINI, J.M. «Les rouages de l'économie nationale», Edition économie et humanisme, Les éditions ouvrières, Paris, 1971.

Ministère de l'Industrie et du Commerce: «Guide du chef d'entreprise», 1976.

SAMUELSON, PAUL A.: «L'économie», Librairie Armand Colin, Paris, 1972.

LA SEMAINE PROCHAINE

le profit et les investissements

Ce projet a été réalisé avec l'aide de:
 Votre Commission Scolaire Régionale,
 l'Association des Hebdomadaires régionaux,
 la Direction Générale de l'Éducation des Adultes

ACTIVITÉS

Pour vérifier vos connaissances sur l'entreprise, nous vous proposons ce petit test.

Vrai ou faux? - Dites pourquoi?

- 1- Lorsqu'on parle «d'entreprise», on ne fait pas nécessairement référence à un lieu physique?
- 2- Au Québec, le secteur primaire vient en deuxième place après le secteur tertiaire quant à son importance?
- 3- Dans une société en commandite, les actionnaires sont tous entièrement responsables de l'entreprise?
- 4- Le mode de fonctionnement d'une coopérative place tous les actionnaires sur un même pied?
- 5- Le profit sert à défrayer les coûts de production?
- 6- La loi des rendements décroissants est valide pour tous les facteurs de production?

Réponses

- 1- Vrai - On peut aussi vouloir parler du centre de décision.
- 2- Faux - C'est le secteur secondaire avec 29,7% des emplois en 1975.
- 3- Faux - Dans ce type d'entreprise, les actionnaires ne sont responsables que de l'argent qu'ils ont investi. Ils n'ont aucun recours contre les gérants si les affaires tournent mal, mais d'un autre côté, ils ne peuvent pas perdre plus que ce qu'ils ont investi.
- 4- Vrai - Les coopératives fonctionnent avec le principe: un homme, un vote.
- 5- Faux - Le profit, c'est ce qui reste une fois les coûts de production défrayés. Il sert à rémunérer les actionnaires et à financer les investissements.
- 6- Vrai - Cette loi est valide pour tous les facteurs de production en autant qu'on en fasse varier un seul à la fois.

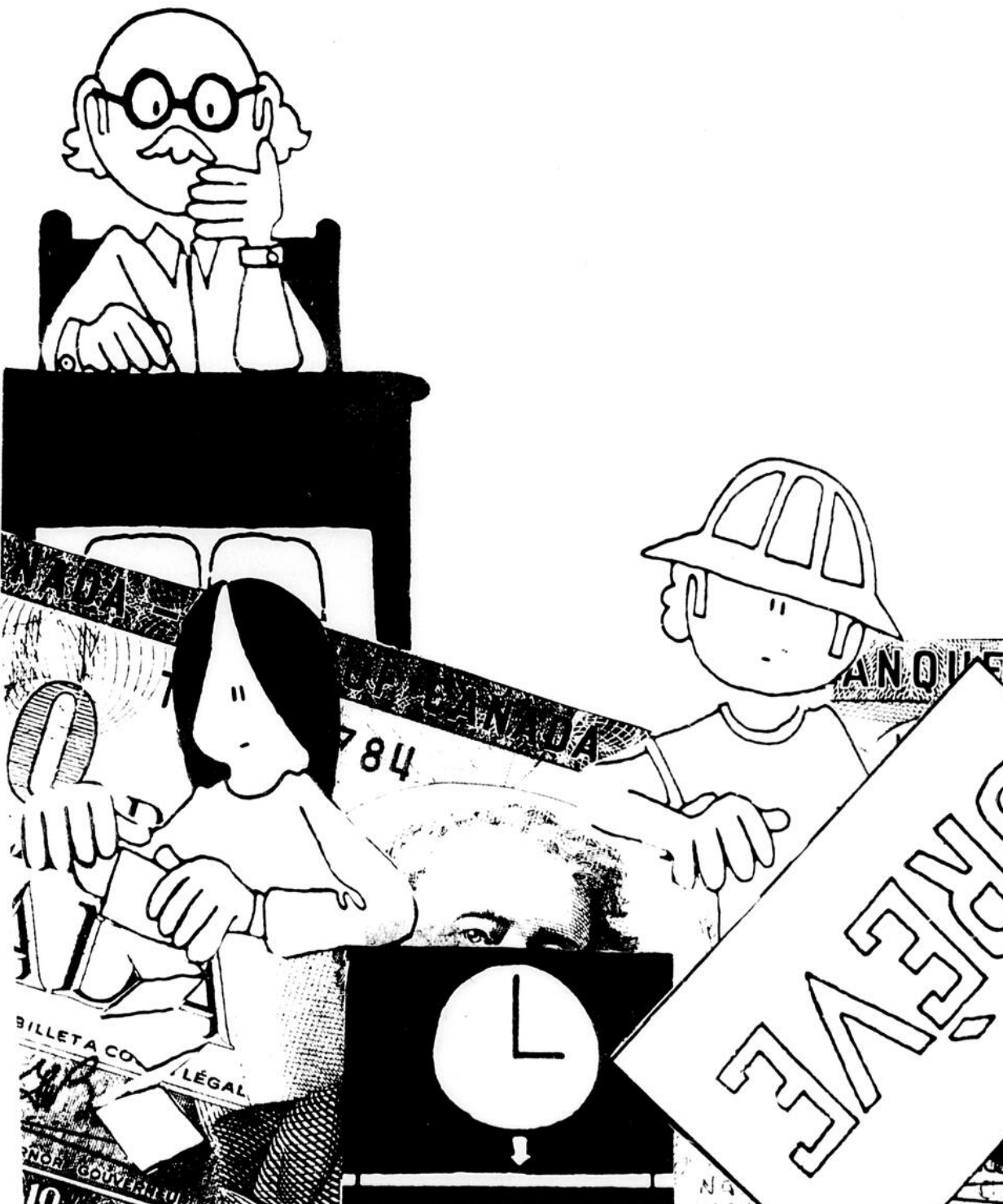

UN CARNAVAL PLEIN DE DIAMANTS ET DE RUBIS AU CLUB PENINSULE MANICOUAGAN

Photos Luc Michaud



Vive sa Majesté Ghyslaine 1ère couronnée par Diane Lévesque qui lui cède son royaume.



Paul André Gauthier président du Carnaval offre à sa Majesté Ghyslaine 1ère une bourse bien méritée.



Quatre gentilles duchesses qui se sont fait une lutte honnête et joyeuse. Avec la vente des billets il y avait un magnifique «stéréo» offert par Gagnon et Frères de Hauterive.



Le salon-bar de l'Hôtel Lepage des Bulsons accueillait plus de 200 personnes à l'occasion du couronnement de la Reine Ghyslaine 1ère.

Les cadets de l'air Sept-Iles/Baie-Comeau se rencontrent

Photo: Luc Michaud



Une bonne partie de curling, ça fait du bien...



Un tour d'horizon en hélicoptère entre deux parties de curling...

La Loi de l'Assurance-Chômage comprend de nouvelles dispositions

La Loi de l'Assurance-Chômage est maintenant administrée par la Commission de l'emploi et Immigration du Canada. La Loi de l'Assurance-Chômage a de nouveau été amendée le 22 décembre 1978. Les indications qui suivent tiennent compte des modifications qui sont en vigueur à compter du 31 décembre 1978.

Critères d'admissibilité:

— Prestataire de 1ère catégorie: 20 semaines d'emploi assurable au cours des 52 semaines précédant la demande de prestations ou depuis la demande de prestations antérieure.

— Prestataire de 2ème catégorie: De 10 à 14 semaines d'emploi assurable au cours des 52 semaines précédant la demande de prestations ou depuis le début de la demande de prestations antérieure, selon l'élévation du taux de chômage dans la région où demeure le prestataire.

De nouveaux critères d'admissibilité s'appliquant aux nouveaux arrivés sur le marché du travail, à ceux qui reviennent sur le marché du travail et à ceux qui ont déjà retiré des prestations d'assurance-chômage, entreront en vigueur au cours de l'année 1979. Il y aura lieu de prendre connaissance de la publicité faite dans les média d'information au moment où ces critères deviendront en vigueur.

— Délai de carence: 2 semaines

— Durée maximum de prestations: 50 semaines de prestations payées par période de prestations qui dure normalement 52 semaines.

Les prestations:

A compter du 7 janvier 1979, le taux des prestations est égal à 60% de la moyenne de la rémunération hebdomadaire assurable au cours de ses semaines de référence.

	1978	1979
Montant maximum des prestations hebdomadaires	\$160.00	\$159.00
Maximum de la rémunération hebdomadaire assurable	\$240.00	\$265.00
Coût à l'employé par \$100.00 de rémunération assurable brut	\$1.50	\$1.35
Coût à l'employeur par \$100.00 de rémunération assurable brut	\$2.10	\$1.89

Les prestations de maternité, au maximum 15 semaines, sont payables au cours des 15 premières semaines de prestations initiales payables, pendant la période qui commence 8 semaines avant la semaine présumée de

l'accouchement et qui se termine 17 semaines après celle de l'accouchement.

Les prestations de maladie, au maximum 15 semaines, sont payables seulement durant la période des prestations initiales.

Qui vous tendrait la main?

Si vous aviez un jour besoin d'une transfusion sanguine, si un désastre survenait, si un des vôtres était porté disparu lors d'un sinistre, si la vieillesse devait vous rendre dépendant par manque d'exercice... Qui vous tendrait la main? **La Croix-Rouge.**

Même si vous avez des parents et des amis, la gravité et l'ampleur d'une situation nécessitent parfois une intervention immédiate. C'est à ce moment-là que la Croix-Rouge devient une ressource vitale pour vous, pour la communauté.

La Croix-Rouge n'est pas seulement là quand vous avez besoin de sang. Elle est aussi présente là où il y a des sinistrés, des citoyens victimes d'incendies, de cyclones ou d'inondations. C'est elle qui leur fournit le gîte, les vêtements et la nourriture pendant les premiers moments critiques.

C'est vers elle que se tournent également un grand nombre de personnes âgées. Celles-ci peuvent, grâce à la Croix-Rouge, se maintenir en bonne forme en se joignant aux programmes d'exercice physique et ainsi conserver leur indépendance.

L'aide apportée par la Croix-Rouge se manifeste de bien d'autres façons. Ainsi, son programme de sécurité aquatique a contribué à prévenir plusieurs noyades et continuera de le faire grâce à la formation de moniteurs qui enseignent

la sécurité aquatique aux jeunes et aux moins jeunes.

La Croix-Rouge aide aussi les victimes de maladies ou d'accidents en leur prêtant le matériel de chambre de malade dont ils ont besoin.

La Croix-Rouge, c'est tout cela et plus encore.

Mais c'est surtout cette présence sur laquelle vous pouvez compter, partout et en tout temps. Elle est là, toujours prête à tendre la main...

Service de consultation budgétaire

Chaque jour nous sommes tous sollicités par une avalanche de publicité qui nous incite à consommer encore plus. Faire un budget n'est pas tellement difficile, s'en tenir à ce budget est une autre affaire quand nous sommes toujours motivés à acheter. L'A.P.I.C. Côte-Nord vous offre un service de consultation budgétaire qui se veut une aide aux personnes qui ont de la difficulté à faire un budget.

Pour plus de renseignements, communiquez avec: Fernande Bérubé, A.P.I.C. Côte-Nord, 911 rue Puyjalon, Hauterive. Tél.: 589-7324.

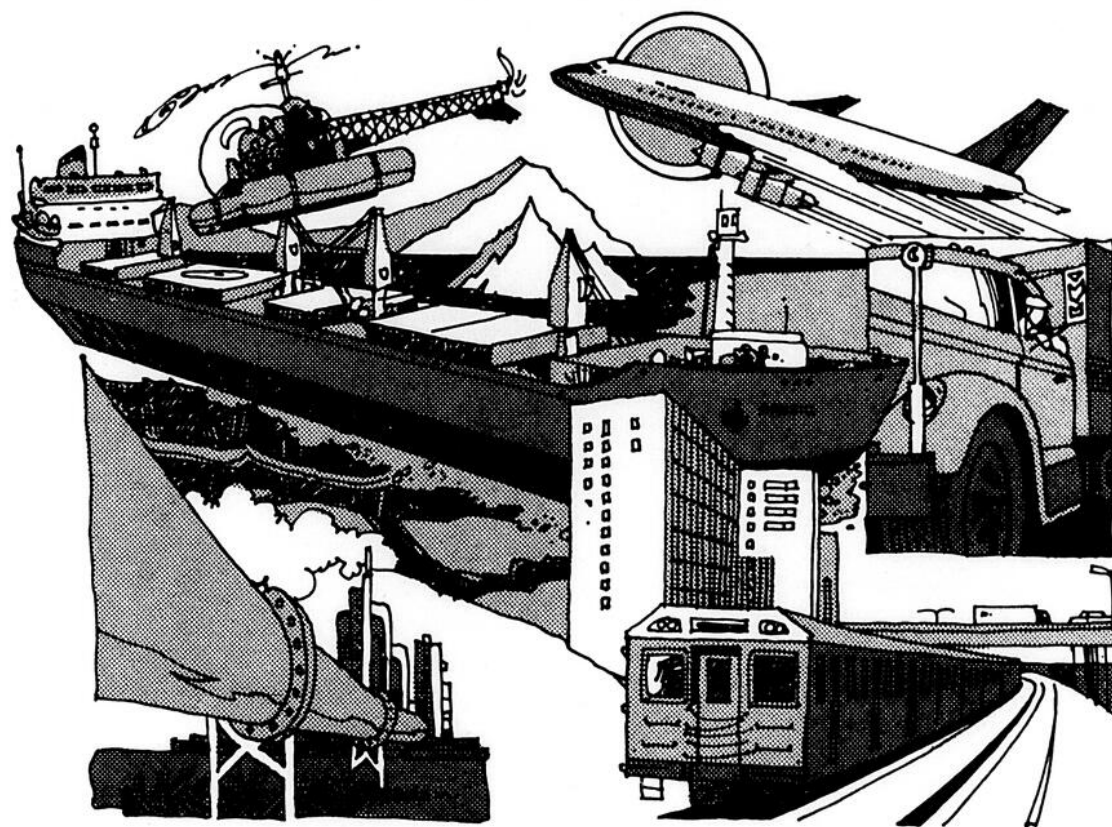

Le lien

"Le gouvernement du Canada a joué un rôle de premier plan dans la mise en place et le financement de notre réseau de transports au pays. Le Canadien National, Air Canada, le réseau de pipelines, la Transcanadienne et la Voie maritime du Saint-Laurent symbolisent la réalisation de l'un des éléments fondamentaux des fondateurs du Canada: l'expansion et la consolidation du marché commun canadien, d'un océan à l'autre."

"Les Canadiens, par l'entremise de leur gouvernement fédéral, bénéficient d'investissements de taille dans l'infrastructure des transports, dans toutes les régions du pays. Au Québec, par exemple, la valeur comptable de la contribution fédérale atteignait, en 1976, quelques \$2.6 milliards, et la valeur de remplacement pourrait être encore plus élevée. La contribution fédérale aux installations de transport au Québec représente 35 pour cent environ du total des investissements en installations dans la province, ce qui équivaut à peu près à la moyenne pour l'ensemble des provinces."

"Pour chacun des trois modes de transport, la participation fédérale est sensiblement plus forte:

95 pour cent au moins pour les transports aériens; 94 pour cent pour les transports maritimes et 53 pour cent pour les transports ferroviaires. Bien que les routes relèvent essentiellement de la compétence des provinces, le gouvernement du Canada a financé environ 9 pour cent des investissements routiers."

"Les transports constituent aussi un soutien pour la main-d'oeuvre. En 1976, environ 31 700 personnes travaillaient pour le gouvernement du Canada, afin d'assurer des services de transports au Québec, soit 37 pour cent de l'ensemble des personnes employées à ces activités dans la province. Compte tenu des emplois connexes, la présence fédérale, dans le domaine des transports, équivaut, selon les estimations, à plus de 70 000 emplois au Québec et à une masse salariale d'approximativement \$1 milliard."

"Trois grandes sociétés de la Couronne qui s'occupent de transports transcontinentaux ont leur siège social à Montréal. Le CN, Air Canada et Via Rail jouent donc un rôle appréciable dans l'économie du Québec."

Ces questions ainsi que plusieurs autres font le sujet d'une étude intitulée "Les Transports—un lien unificateur" publiée par le gouvernement canadien en guise de contribution à la discussion publique. Vous pouvez obtenir **gratuitement** le texte complet ou sommaire de cette étude en écrivant à:

Publications Canada,
C.P. 430, Succursale postale De Lorimier,
Montréal (Québec),
H2H 2N7

Canada

LE CLUB «CAMPING CARAVANING» DEBUTE SA SAISON PAR UN SOCIAL FORT BIEN REUSSI

PHOTOS: LUC MICHAUD



Monsieur Morin est heureux d'accompagner deux couples qui comptent déjà 10 ans au service du Club Camping-Caravaning. Il s'agit de Charles Savard et André Migneault et leurs épouses.



Un pionnier du club, monsieur Vianney Dufour félicite les 5 ans de service de Jean-Marc Marceau remplacé par son épouse et monsieur Georges Thériault.



On discute sans doute sur la prochaine saison qui s'annonce déjà merveilleuse.



Quelques-uns des chanceux qui ont gagné des prix de présence.



On semble regarder avec optimisme les futures activités du club Camping-Caravaning.



Le chalet du Club de Golf de Châte-aux-Outardes fut fort achalandé lors de cette soirée pré-saison.

TOURNOI SUPER-OLYMPIQUE MOLSON

30-31 MARS et 1er AVRIL

Centre Récréatif de Baie-Comeau

au "SUPER-OLYMPIQUE"

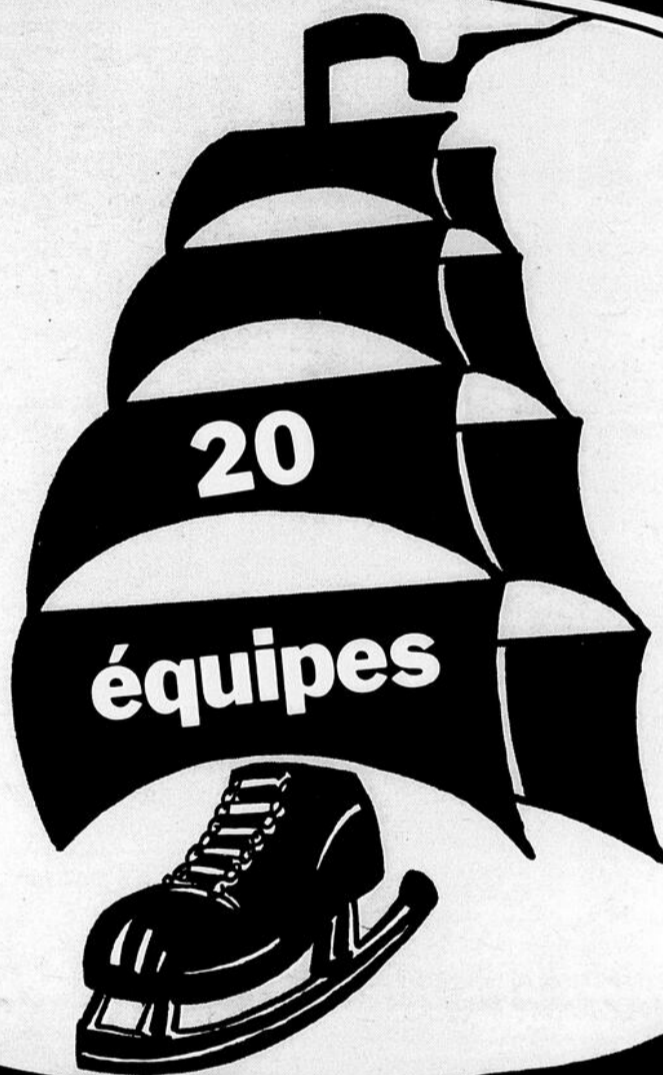

Classe
"INTERMEDIAIRE"

Classe
"VETERAN"

AMENE TA "CLIQUE"

Solaris

Port-Cartier

Drummondville

Alma

Rivière du Loup
Matane

Rouge et Or de U. Laval

Sept-Iles

Inuk de Chicoutimi

Cap-Chat

Forestville

Baie-Comeau

EN BOURSES

Hauterive

Etc.

\$6,000.

Adultes: \$2.00 par jour

ADMISSION:

Enfants:
Etudiants: \$1.00 par jour

D'UNE COLONNE A L'AUTRE

Par: André Fortier



Le gouvernement fédéral vient en tête des 50 plus gros annonceurs au Canada. L'an dernier, il a déboursé 24,1 millions de dollars en espaces et temps publicitaires dans les journaux, magazines, radio et télévision au pays. Il est suivi de loin par General Foods (17,2 millions) et par Procter and Gamble (16 millions) puis par General Motors (10 millions). Le gouvernement de l'Ontario qui «annonce» pour 6 millions, vient au 13e rang. Québec est loin derrière, au 28e. Son budget publicitaire de 4,8 millions se classe entre Seagram et K-Tell. (Revue l'Actualité mars '79).

Plus de 1/4 de million de jeunes Canadiens auront en 1979 un emploi d'été subventionné par le gouvernement. Ottawa consacrera cette année \$113,5 au programme d'emplois d'été pour les jeunes du Canada. Quelques 266,000 jeunes Canadiens seront donc placés dans des emplois des secteurs privé et public; 64,000 de ces emplois seront créés directement par des ministères fédéraux. Il y aura cet été création d'environ 12,000 emplois de plus que l'an dernier.

«Je regarde les statistiques, voyez-vous, et je ne peux tout simplement pas le concevoir. Bravo s'il y arrive, mais à mon avis, Clark subira un revers complet au Québec. Sans le Québec, il ne peut absolument pas gagner l'élection»
Brian Mulroney

Bravo à Robin Dubé des Citadins Junior qui a été élu le joueur par excellence de la Ligue Junior «B» Côte-Nord. Avec ses fiches scolaire, sportive et sociale si reluisantes, le comité sélectif n'avait d'autre alternative que de lui décerner ce titre honorifique.

Extrait de la revue «La Prévention au Canada» voici quelques potins fort intéressants:

ALENTOUR ET AILLEURS

Grèce
Il est interdit désormais de faire asseoir les enfants sur le siège avant de l'auto. Le port du casque est obligatoire pour les motocyclistes. (PRI)

Hong Kong
La densité de la circulation à Hong Kong est l'une des plus élevées au monde: environ 300 véhicules à moteur immatriculés pour chaque mille de route. Selon un policier de la ville, presque la moitié des



Donald Desrosiers, le «Père Gédéon» de la Côte-Nord, lors des bonnes années du club nautique de Hauterive.

accidents de la circulation à Hong Kong (47.7% en 1976) provient de la négligence des piétons. (OTR-1-2)

Suède

Les représentants du comité de la sécurité des travailleurs en Suède ont l'autorité d'arrêter les travaux en cours s'il y a raison de croire que la vie des travailleurs court un danger imminent. Les inspecteurs de l'usine

jugent ensuite la situation. Les représentants des travailleurs sont nommés par le(s) syndicat(s) en question. (S-0/78)

Brésil

Le Brésil a le pire dossier de la route au monde: 25.9 personnes par 10,000 véhicules meurent des suites d'un accident de la route. Le gouvernement du pays mène une campagne intensive en vue d'améliorer la situation. (COTR1178)

Nouvelle-Zélande

Le port de la ceinture de sécurité est obligatoire depuis plus de six ans en Nouvelle-Zélande. Lors d'un sondage mené en novembre 1977, 79% des conducteurs arrêtés au hasard portaient leur ceinture de sécurité. (NZRS)

Yukon

La signalisation des routes au Yukon a été convertie en mètre l'été dernier. La vitesse permise sur les routes du

territoire et sur la route Alaska se lit maintenant à 90 Km/h. (ANDD-X4)

N'oubliez pas de synthoniser la radio de Radio-Canada Jeudi le 22 mars à 23:45heures pour écouter «La femme de cir» présentée dans le cadre de la série «La feullaison». C'est l'histoire de l'enlèvement d'un ministre par des révolutionnaires. C'est quelque chose à ne pas manquer.

Une compagnie canadienne-française de Beauceville «Jacques Poulin Vulcanisation» vient de se porter acquéreur de la section de réchapage de pneus de B.F. Goodrich. Avec cette transaction, «Jacques Poulin Vulcanisation» devient le plus important fabricant de pneus réchapés en Amérique du Nord. Le chiffre d'affaires devrait osciller entre 10 et 12 millions de dollars annuellement avec

une production quotidienne de 2,000 pneus d'automobiles et 800 pneus de camions. Ce beauceron s'est lancé dans les affaires en 1963 avec un capital de \$10,000. L'avenir est aux audacieux.

Au niveau des négociations Quebecair-Nordair, monsieur Alfred Hamel, président de Quebecair, réaffirmait que sa compagnie est logiquement le seul acheteur qui peut offrir toutes les garanties de fusion dans deux entreprises dans un délai très court.

On rappelle à ceux qui seraient intéressés à faire paraître dans cette page des photos d'autrefois ou de caractère humoristique sont priés de nous les faire parvenir à nos bureaux à 3 Place Lasalle. Nous vous les retournerons aussitôt parues. Photos couleurs ou noir et blanc, peu importe.

Événement de la semaine

Remaniement au sein du personnel-cadre à la Ville de Hauterive.

Curiosité de la semaine

Le plus grand bâtiment du monde est le Pentagone, Washington, U.S.A., qui abrite le ministère des Armées. La surface du plancher est de 6 millions de pieds carrés.

Pensée de la semaine

«Quand on abuse du liquide, on n'est pas longtemps solide»

Des p'tites vites...

Un monsieur dit à sa femme, — «Cet homme qui danse avec toi, dis-lui donc de te serrer un peu moins fort!»
— Dis-lui toi-même, dit la dame, je ne le connais pas moi, cet homme!»

Un vieux monsieur dérange tout le monde au cinéma en cherchant quelque chose sous son fauteuil. Le placier s'amène:

— Mais enfin, que cherchez-vous donc monsieur?

— Un caramel.

— Et c'est pour un caramel que vous ennuyez tout le monde?

— Eh! oui, mon dentier est dedans!

— Qu'est ce qu'il y a? Tu ne la trouves pas drôle mon histoire?

— Bien sûr. La première fois que je l'ai entendue conter, j'ai tellement ri que les larmes imbibaient ma bavette dans ma chaise haute.

Un ivrogne agonise parmi ses amis. Ceux-ci le voyant en si mauvais état, lui frictionnent les tempes avec de l'alcool, lui en mettant sur le front, sous le nez. Lui:

— Un peu plus bas, mes amis, s'il vous plaît.

Cramponné à une colonne de pierre, un ivrogne en fait lentement le tour en frappant dessus:

— Au secours, au secours, je suis emmuré vivant!

— Madame je suis l'accordeur de piano

— Je ne vous ai pas demandé

— Pas vous, madame, mais les voisins

7. Les chaînes à pneus

Les pneus à neige sont faits pour mordre dans la neige molle, mais sur la glace et la neige durcie, vous aurez besoin de chaînes. Les essais du Conseil canadien de la sécurité révèlent que les chaînes sont de loin le meilleur auxiliaire de traction. Mais la plus grande prudence s'impose lorsque la température est aux environs de -18°C alors que même les chaînes à pneus ne sont plus efficaces. Enlevez les chaînes dès que la route est dégagée pour éviter d'endommager la chaussée et la voiture, ainsi que l'usure rapide des chaînes.

RIEN DE MIEUX QUE LES CHÂÎNES SUR PNEUS À NEIGE



MAIS POUR ÉVITER D'ENDOMMAGER LA VOITURE, LES PNEUS ET LA SURFACE ROUTIÈRE, ENLEVEZ LES CHÂÎNES



DÈS QUE VOUS LE POUVEZ.



Le Service

PHARMAPRIX®



Marque déposée

NOUS NOUS RESERVONS LE DROIT DE LIMITER LES QUANTITES !

Prix en vigueur du 21 au 26 mars

POUR DES RAISONS INCONTROLABLES, CERTAINS PRODUITS NE PEUVENT ETRE DISPONIBLES DURANT LA PERIODE DE LA VENTE



BOÎTE DE 30

MINI-SERVIETTES STAYFREE

1.73



350 ml

SHAMPOING AGREE

1.77



6 litres

DETERSIF OXYDOL

2.83



UNE PAIRE

GANTS PLAYTEX HAND SAVER

.71



20 on.

NETTOYEUR A VITRES BON AMI

1.09

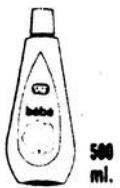

500 ml.

SHAMPOING POUR BEBES PHARMAVIE

.88



6 on.

DESODORISANT WIZARD

.47



12 on.

PLEDGE ORDINAIRE OU CITRON

2.19



12 on.

LAVAGE A L'EAU FROIDE ZÉRO

1.19



22 on.

NETTOYEUR POUR TAPIS GLORY

1.99



1.5 on.

ANTISUDORIFIQUE A BILLE MITCHUM

2.29



pqt de 10

SACS A ORDURES SANI-PAK 26" x 36"

.47



150 g

BROMO SELTZER

1.22



PQT. DE 5

SUPER-LAMES INOXYDABLES GILLETTE

.69



20 on.

Nettoyeur pour baignoires, tuiles et murs

BON AMI

1.44



ALBUM DE PHOTOS 10 PAGES PRÉ-ENCOLLÉES

1.55



6 on.

SKIN BRACER MENNEN

1.13



FORMAT DE 100

VITAMINES MULTIPLES PLUS FER FLINTSTONES

3.77



FORMAT DE 100

VITAMINES MULTIPLES PLUS FER ONE A DAY

2.99



1 LB.

Ju-Jubes, bonbons à la gelée ou gelées glacées

BONBONS DARE

.66



100 ml

DENTIFRICE ULTRA BRITE

.89



FORMAT DE BAIN

SAVON GENTLE TOUCH

.43



BOÎTE DE 200

PAPIER-MOUCHOIRS SCOTTIES

.59



200 ml

LOTION VASELINE SOINS INTENSIFS

1.39



27 on.

CIRE LIQUIDE FUTURE

2.09

Le Service

ÉPHARMAN

NOUS NOUS RESERVONS LE DROIT DE LIMITER LES QUANTITÉS

Prix en vigueur du 21 au 26 mars

POUR DE
NE PEUVEN



SHAMPOING COLORANT
CLAIRESSE

2.39



ASSOULISSEUR
DE TISSUS
LA PARISIENNE

1.13

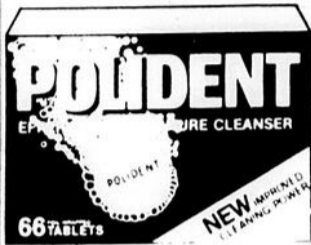

COMPRIMÉS
POUR DENTIERS
POLIDENT

1.11



LIQUIDE A VAISSELLE
JOY

.96



ESSUIE-TOUIT
VIVA

.99

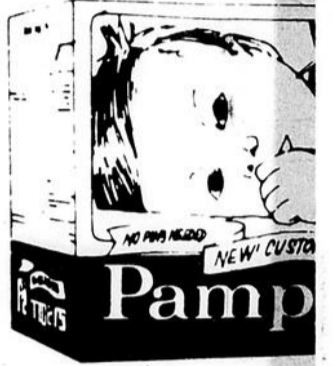

PAMPE

DE JOUR (30) OU
SUPER ABS. (24) **2.**

NOUVEAU-NE
(30) **2.**

DE NUIT (18) **1.**

PREMIERS PAS
(24) **3.**

DELSEY

BOUTIQUE

PAPIER
HYGIÉNIQUE
4 ROULEAUX

.99



BROSSE A DENTS
REACH

.89



DENTIFRICE
LISTERINE

2.33



RINÇAGE-CRÈME
AGREE

1.77



ANTISUDORIFIQUE
ARRID

1.39



PLANTERS
ARACHIDES RÔTIÉS A SEC
OU COCKTAIL

1.29

ADORN

FIXATIF
COIFFEUR
400 ML

1.59



RINCE-BOUCHE
CEPACOL

1.33



PERMANENTE
TONI
SOUPLE, ORDINAIRE DOUCE OU SUPER

2.09



SHAMPOING
HERBAL ESSENCE

1.99



ANTISUDORIFIQUE A BILLE
TICKLE

1.39



ANTISUDORIFIQUE
ARRID XX

1.44

DÉVELOPPE
DE FILM

KODACOLOR

12 IMPRESSIONS RÉG

GRAND
SPÉCIAL **1.9**

MONTREAL
Place Bourassa
Centre d'Achats
Forest

*CES MAGASINS SONT OUVERTS LE DIMANCHE

Plaza Côte des Neiges
*Le Mail Cavendish
*Centre Commercial
Fleury

*Centre d'Achats
Beaconsfield
Centre d'Achats
Dorval

Carrefour Laval
*Centre d'Achats Van
Horne
*Plaza Alexis Nihon

Centre d'Achats
St-Martin
*Les Promenades
St-Bruno

Centre d'Achats
Wilderton
Centre d'Achats
Ile Perrot

HULL
*Les Galeries Hull
CHICOUTIMI
Centre Commercial
Place du Royaume

ST-JE
*Les
Richel
SHER
Centre
Carref

PAS DE FUMEE SANS FEU

Comment installer un détecteur dans une résidence?

Que ce soit dans une pièce, dans un corridor ou dans un escalier, il faut respecter certaines règles.

1. Etant donné que les particules de combustion ont tendance à monter, il est préférable, pour de meilleurs résultats, de placer le détecteur au plafond le plus au centre possible de la pièce, du corridor ou de l'escalier.

2. Si le dispositif ne peut être installé que sur un mur, il faut que ce soit à une distance d'au moins 6 po et d'au plus 12 po du plafond.

3. Eviter de placer un détecteur de fumée dans un endroit où les températures peuvent atteindre 48°C ou s'abaisser à 5°C.

4. Lire attentivement les recommandations du fabricant du produit.

Eviter les courants d'air

Les situations suivantes peuvent empêcher la fumée d'atteindre le détecteur:

Placer les appareils de détection loin d'une

fenêtre ou d'une porte et loin des climatiseurs.

Eloigner les détecteurs des ventilateurs.

Eloigner les détecteurs des bouches d'approvisionnement d'air des systèmes de chauffage.

Eviter les fausses alarmes

Eviter de placer un détecteur de fumée dans une cuisine. Du pain ou des plats qui brûlent, la combustion qui résulte de la cuisson ou de la friture peuvent faire sonner inutilement l'alarme.

Eviter les endroits où l'humidité et excessive comme la salle de bain ou



la buanderie.

Enfin, éviter d'installer un détecteur de fumée dans le garage car les gaz de combustion de la voiture peuvent déclencher une fausse alarme.

Aider la Fondation du coeur...

C'est aider votre coeur



Tirage de la mariée



Michel Côté de Hauterive, une personne éligible à la promotion de la mariée de la boutique Wafa et la bijouterie Chabot. Le tirage eut lieu samedi le 10 mars à la bijouterie Chabot.

Au Club Rotary



Souper au Manoir Hauterive, le Club a reçu comme conférencier Mme Marie Andrée Lantegne, qui était venue sensibiliser les membres sur le civisme dans nos écoles. Marie Andrée est l'instigatrice de la campagne qui se déroule présentement.



*toujours soucieux de plaire
à sa clientèle...*

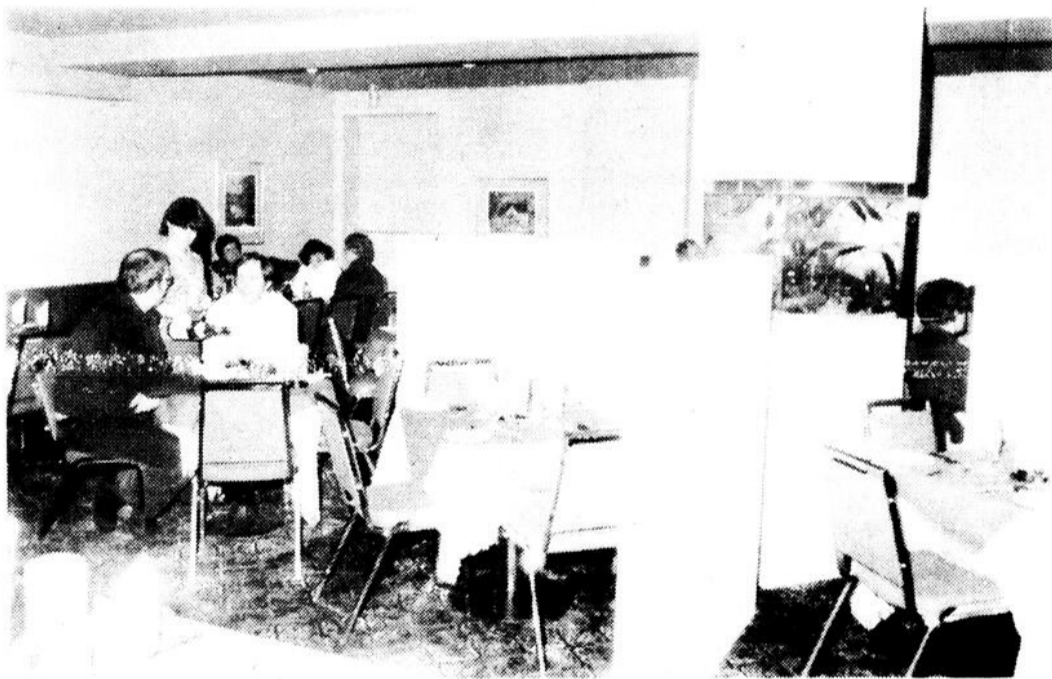

LICENCIÉ

**Fait peau neuve et vous invite
à sa nouvelle Salle à manger**

Et ce n'est pas fini!!!

*Jos vous réserve d'autres
surprises*

**Service de livraison
à domicile**



204 Boul. Lasalle Baie-Comeau

296-6664

NOUVELLE HORAIRE D'OUVERTURE

Lundi au Vendredi
11 a.m. à 1 hres du matin
Samedi
16 a.m. à 1 hres du matin
Dimanche
16 hres a.m. à minuit

Fémini-thé

Quand et comment servir le yogourt?

Au petit déjeuner, on peut l'offrir nature en lui ajoutant:

- De la compote de pommes
- Des raisins
- Du miel
- De la mélasse
- Du sucre d'érable râpé
- Des fruits frais (banane comme exemple)
- Un mélange de céréales et noix

ou
-Aux fruits, tel que vendu.

Au déjeuner ou à l'heure du lunch, pourquoi ne pas préparer de bonnes salades comme repas? Quelles soient à base de légumes, de poissons, d'œufs ou de fruits, si elles sont bien relevées de sauces bien assaisonnées à base de yogourt nature, de persil, d'échalotes, de fines herbes ou légèrement sucrées et acidulées pour les salades aux fruits, elles seront grandement appréciées.

Si vous tenez à la mayonnaise, on peut «l'allonger» ou «l'alléger» avec du yogourt, c'est bon, c'est plus léger et contient moins de gras.

Au dessert: vous pouvez l'offrir tel quel, ce yogourt aux fruits ou nature arrosé de sirop d'érable. Donnez-lui un air «fait main» en le garnissant d'un fruit frais



(fraise) et en ajoutant un biscuit à la faine d'avoine.

Peu de préparatifs, pas de perte, facile à conserver (21 jours), coûts moins élevés... C'est sans doute plus rentable.

Au repas du soir:

La pomme de terre au four peut être nappée de

yogourt nature assaisonné d'échalotes hachées, de persil, de sel et de poivre. Un délice!... Moins engraisant que la crème sûre.

Variation: Un peu de raifort ou de moutarde forte. Offrir également sur des légumes.

Si on ne l'offre pas, on ne saura jamais si ça plaît.

LA MAISON DES FEMMES SUR LA COTE-NORD



Photo: Daniel LeSaulnier

Par Claire Nadeau

Un lieu physique

Pour l'instant, la Maison des Femmes est ma maison unifamiliale parmi tant d'autres qu'on a louée pour une période de six mois seulement. C'est qu'on envisage la location ou l'achat d'une maison plus vaste, à Baie-Comeau cette fois, au printemps prochain. Mais peu importe, l'important c'est que ce soit une maison plutôt qu'un local, on s'y sentira plus à l'aise.

La Maison des femmes se veut un lieu de rencontre et d'échanges pour les femmes de tout âge et de toutes conditions. Une fois que les liens se seront créés, on a bon espoir que des changements s'amorceront.

«C'est ma maison»

Arriver à ce que chacune se dise «c'est ma maison», voilà le mode de fonctionnement qu'on a choisi.

«Au début quand il manque quelque chose, tu es portée à dire: elles n'y ont pas pensé, puis tranquillement tu fais ta part. C'est comme ça que tranquillement tu t'appropries un projet. Et ça c'est dur.»

«Et c'est à tous les niveaux, s'il n'y a pas de sacs de déchets, de papier de toilette, etc. Tout ce qu'il y a ici, ce sont les femmes qui l'apportent.»

Dans tous les domaines,

c'est ainsi qu'on entend fonctionner à la Maison des Femmes. Mais pour cela, il a d'abord fallu que les quatre initiatrices du projet reconnaissent que la maison n'est plus leur affaire et que peut-être dans deux ans, elles ne s'y plairont plus.

Ce type de fonctionnement leur vaut bien des critiques. On leur reproche parfois de ne pas être structurées, mais selon elles, ça vaut le coup d'endurer ces commentaires. Elles sont persuadées en fonctionnant ainsi d'assurer une plus longue vie à la maison parce que plus de femmes s'y sentiront impliquées. Et si c'était une façon féminine de travailler...

«C'est pour cela qu'il y a tant de femmes qui viennent se joindre à nous, 300 depuis le mois d'avril. Elles sentent que ce qu'il y aura ici, ce ne sera pas tout organisé

d'avance. On ne veut pas uniquement dispenser des services, mais que toutes ensemble on essaie de s'entraider.»

Un problème de permanence

Il reste à régler le problème du financement. Jusqu'ici, pas question de s'alarmer. L'an dernier on obtenait une subvention de \$5,000 de la Caisse populaire locale et \$2,400 de la D.G.E.A. et cette année une subvention de \$25,000, un projet Canada au Travail, permet d'engager trois permanentes.

Pour les mois à venir, il n'y a rien à craindre non plus. Plus tard? «On obtiendra d'autres subventions. L'important est de s'assurer de rester indépendantes en demandant des subventions diverses.»

(A suivre la semaine prochaine)

450 GROUPES DE FEMMES AU QUEBEC

Le Québec compte pas moins de 450 groupes de femmes qui travaillent à l'amélioration de la condition féminine.

C'est ce que nous apprend le Répertoire des groupes de femmes du Québec que lance officiellement le Conseil du statut de la femme aujourd'hui, à Québec, pour souligner l'ampleur du mouvement des femmes et la diversité de leurs actions.

«En publiant ce répertoire, a déclaré la présidente du C.S.F., madame Claire Bonenfant, nous avons voulu donner aux Québécoises, en cette journée internationale des femmes, un instrument qui puisse faciliter les échanges entre elles et raffermir leur solidarité.»

Ce bottin se veut un outil de travail pratique; tous les groupes sont répertoriés par régions

administratives et par champs d'interventions, et l'action et les buts de chacun d'entre eux sont succinctement définis.

Le Répertoire sera gratuitement et automatiquement distribué à tous les groupes de femmes du Québec. La cueillette des informations est l'oeuvre du Service Consult-Action qui assumera la mise à jour des données.

Des livres et des femmes

«Femme en voie d'égalité», contribution du gouvernement fédéral canadien au Plan d'action mondial des Nations Unies, a été déposé à la Chambre, le 7 mars, par l'honorable Marc Lalonde, ministre chargé de la situation de la femme.

Yvette Rousseau, présidente du Conseil consultatif canadien de la situation de la femme et les membres de l'exécutif se réjouissent de cette initiative. Elles sont particulièrement enchantées par deux points de la section «Nouveaux Horizons», qui est orientée vers plusieurs

mesures importantes qui seront prises au sein du gouvernement et par les groupes de recherche non gouvernementaux. Plus spécifiquement les paragraphes qui traitent 1) des données statistiques et 2) d'une étude spéciale sur «les femmes et l'économie».

Le CCCSF est heureux que le gouvernement fédéral ait considéré plusieurs des recommandations que le Conseil lui a déjà soumises dans ce domaine.

Dans le but d'avoir un plan complet, le Conseil demande aux femmes de chaque province de

presser leur gouvernement à élaborer un Plan d'action provincial.

Lors de la réunion d'avril, les membres du Conseil étudieront en profondeur certaines sections du Plan déposé, en vue de soumettre leurs commentaires au gouvernement.

Le CCCSF maintiendra un contrôle suivi des actions et des programmes proposés dans ce Plan d'action.

Pour de plus amples renseignements, veuillez communiquer avec Marie-Hélène Boyle au (613) 992-4975.

EGALITE DE LA FEMME

«Tout lire sur la condition des femmes, tel a été le défi qu'a relevé avec succès madame Marcelle Germain Samson quand elle décida de réaliser une bibliographie pour les femmes d'ici. Cela a donné: Des livres et des femmes.»

C'est ainsi que madame Claire Bonenfant, présidente du Conseil du statut de la femme, a salué le lancement de l'ouvrage de madame Marcelle Germain Samson qui s'est déroulé à Québec, à l'occasion de la

journée internationale des femmes.

Cette bibliographie, qui recense 1357 titres d'articles ou de volumes, se veut un «ustensile de consultation» selon l'expression même de l'auteur qui aime rappeler qu'elle est «un exemple de ce que peut entreprendre une femme au foyer quand elle veut».

Cette bibliographie est disponible dès maintenant au Service de documentation du C.S.F. qui l'acheminera, sur demande, gratuitement.

Radiothon

Centre d'Achat Lafleche

ATAXIE

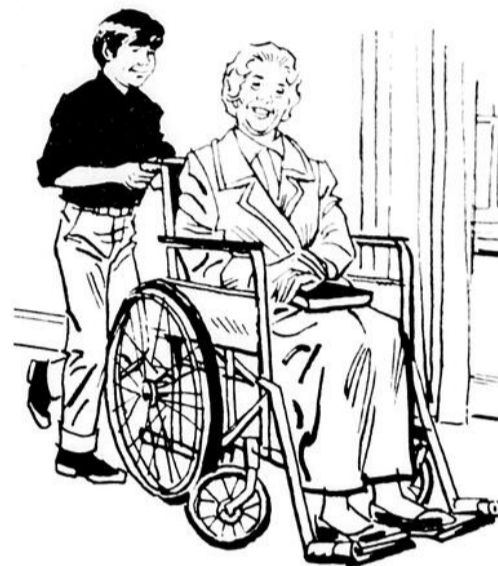

DE FRIEDREICH

avec la participation de

Claude St-Jean, CHLC/CFRP
et d'un invité surprise

LE 7 AVRIL

à 8.00 hres a.m. pour se
terminer le 8 avril à 1 hre
après minuit

(De 8 heures à 17 hres dans
le mail du Centre Lafleche)

(De 20 hres à 1.00 p.m. dans l'ancien local
de Greenberg alors qu'il y aura soirée
canadienne et service de bar)

**N.B. Des amateurs se produiront sur scène
tout au long du radiothon et pour faire
vos inscriptions vous devez communiquer
avec M. Thierry Evrard à C.H.L.C.**

Une commandite des marchands suivants qui vous
offriront à cette occasion des spéciaux surprises
durant toute la journée

BO JEANS

FABRIC VILLE

PUB PIANO MECANIQUE

TREADERS FINANCE

ASS. GAETAN DESJARDINS

TABAGIE AU X BOURGEOIS

SALON FLEUR DE LYS

A.MADORE ET FILS

CHEZ ALMA
PEOPLES

L'aide juridique: un recours possible

Il existe 108 bureaux d'aide juridique établis à travers le Québec. Ce réseau a pour but d'assurer gratuitement les services professionnels d'un avocat ou d'un notaire à toute personne économiquement défavorisée.

Critères d'admissibilité

Vous pouvez recourir au service de l'aide juridique si vous n'avez pas les revenus financiers suffisants pour obtenir un conseil juridique ou retenir les services d'un avocat ou d'un notaire. Également, vos revenus bruts hebdomadaires ne doivent pas excéder les suivants:

TAILLE DE LA FAMILLE	REVENUS BRUTS HEBDOMADAIRES
	\$
Une personne seule	135
Une personne seule avec 1 dépendant	150
Une personne seule avec 2 dépendants	165
Une personne seule avec 3 dépendants	180
Une personne seule avec 4 dépendants	195
Une personne seule avec 5 dépendants	210
Ajoutez 15 \$ pour chaque dépendant supplémentaire	
Un couple marié ou co-habitant vivant ensemble	150
Un couple avec 1 dépendant	165
Un couple avec 2 dépendants	180
Un couple avec 3 dépendants	195
Un couple avec 4 dépendants	210
Un couple avec 5 dépendants	225

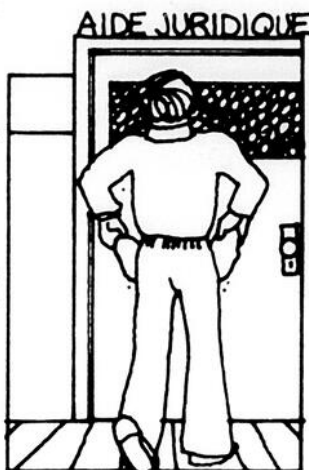

Par ailleurs, si vous bénéficiez de l'aide sociale, vous êtes admissible à l'aide juridique.

Faites votre demande

Pour bénéficier de ce recours, adressez votre demande au bureau régional d'aide juridique le plus près de chez vous. Vous prendrez soin d'y exposer votre état financier et d'y fournir tous les renseignements sur votre situation.

À la suite de cette demande, si le directeur du bureau juge que vous pouvez recourir à l'aide juridique, il vous remettra une attestation d'admissibilité. Ce certificat en main, vous pourrez alors contacter votre avocat ou notaire.

À vous le choix de l'avocat ou du notaire

Il vous revient à titre de bénéficiaire de l'aide juridique, de choisir votre avocat ou notaire parmi tous ceux des bureaux d'aide juridique et ceux de la pratique privée qui participent au programme d'aide juridique.

La révision des cas

Si, par contre, vous vous croyez lésé parce que l'aide juridique vous a été refusée, retirée ou suspendue, vous pouvez, dans les 15 jours suivant la décision du directeur général, faire une demande de

révision. Adressez une demande écrite en expliquant vos motifs au:

Président de la Commission des services juridiques
Tour de l'est
2, Complexe Desjardins
14e étage, Montréal

Quelques exceptions

On notera toutefois que certains services judiciaires ne peuvent être couverts par l'aide juridique. Mentionnons par exemple: une action en diffamation ou en libelle, une action en contestation d'élection, ou encore, toute défense relative à une infraction aux lois ou aux règlements concernant le stationnement.

En cas de doute...

Avant de conclure que vous n'êtes pas admissible à l'aide juridique, soumettez votre cas au bureau d'aide juridique de votre région.

Cette chronique vous a été présentée par votre journal en collaboration avec le bureau régional de l'Office de la protection du consommateur:

Sept-Îles
466, Arnaud
G4R 3A9, tél.: 968-8581

**L'union fait la force.
Appuyons la
Croix-Rouge!**

la vie nous concerne

La Société canadienne de la Croix-Rouge

Soirée d'anniversaire

Pour tous ceux qui veulent fêter l'anniversaire de leurs parents et amis, dix personnes minimum.

La direction du Restaurant Bar LA BARRIQUE offre gratuitement un GATEAU D'ANNIVERSAIRE

SUPER SPECIAL BROCHETTE



A tous les mercredis au souper, brochette au prix régulier \$5.50, SPECIAL 2 brochettes pour le prix d'une.

Spécialités

Coquilles St-Jacques
Cuisses de grenouille
Brochettes - Pizza

Spécial Menu du Jour
2 CHOIX

variant de \$2.75 à \$3.95



Tournoi de crible, tous les samedis après-midi à 13.30 hres.

PRIX A GAGNER

Bienvenue à tous



327 Boul. Lasalle

296-4704

**Super
Promotion
4^{ème}
ANNIVERSAIRE**

commençant le

MARDI 20 MARS au DIMANCHE 25 MARS

inclusivement

De nombreux prix à gagner



Le grand gagnant de cette Super Promotion se méritera un

Voyage au Soleil

Pour être éligible il s'agit de gagner l'un des nombreux concours

Exemples:

Concours de DANSE
Concours d'IMITATION
Concours de MOUSTACHES
Concours de BUVEUR DE BIÈRE
et plusieurs autres

Participons en grand nombre
du 20 mars au 25 mars

La santé et le tabac à l'école

Le tabac, piège ou libération?
Par Gabrielle Martel

A l'instar de données récentes sur le sujet, nous pouvons prétendre que 40% de la population de la Côte-Nord se retrouve parmi les fumeurs.

De plus 30% des jeunes fumeurs fréquentant les écoles secondaires ont commencé à fumer à l'élémentaire.

Les méfaits du tabac sur la santé du fumeur et du non-fumeur ne sont plus contestés aujourd'hui: méfaits sur l'appareil circulatoire, respiratoire et digestif.

De par ses fonctions le Département de santé communautaire du Centre Hospitalier de Hauteville est responsable de la prévention de la maladie et de la promotion de la santé de la population de la Côte-Nord.

C'est pourquoi le D.S.C. a jugé prioritaire d'établir un programme d'intervention sur le tabagisme via son programme de santé scolaire.

Le choix de la population visée répond à deux raisons principales:

- A tous les niveaux scolaires, l'école est un milieu privilégié d'acquisition de connaissances et d'apprentissage d'habiletés;

- De plus, l'adolescence est une période d'acquisition d'habitudes de vie comme celle de fumer.

Ce programme sur le tabagisme a été préparé au cours de l'été 1978, avec l'aide financière de la Direction de l'Usage non-médical des drogues, Ministère de la Santé et du Bien-être social, Canada.

Buts du programme:

Ce programme poursuit trois buts à réaliser en parallèle et de façon continue soit:

- Transmettre de l'information sur le tabagisme;

- Mettre sur pied une politique anti-tabac adaptée au milieu scolaire;

- Diminuer le nombre de fumeurs dans chaque établissement d'enseignement.

Populations visées par ce programme:

Vu les particularités d'âge, d'habitudes de vie et d'intérêt de la population scolaire, le programme varie d'un niveau scolaire à l'autre.

A l'élémentaire, l'accent est mis sur la prévention de l'habitude de fumer. Au secondaire, à la prévention s'ajoute le respect des droits des non-fumeurs et la diminution du nombre de

fumeurs. Au collégial, ces deux derniers points viennent en priorité.

Réalisation du programme:
Le personnel infirmier

travaillant en santé scolaire tant au D.S.C. qu'au C.L.S.C., deman-

dera éventuellement la collaboration des étudiants et du personnel

oeuvrant en milieu scolaire de façon à faire connaître et à faire vivre ce programme dans les établissements d'enseignement de la Côte-Nord.

C'est rentable d'éliminer le gaspillage d'électricité

Chez Québec-Lait, à Saint-Laurent, on économise plus de 640 000 kWh par année

Dans l'industrie, comme dans chacun de nos foyers, l'énergie gaspillée, c'est de l'argent gaspillé.

Pour éliminer le gaspillage, nous devons tirer le maximum de chaque kilowattheure consommé.

Étant donné que nos besoins ne cessent d'augmenter, il faut prévoir pour demain. Utiliser l'électricité de façon plus judicieuse, au travail comme à la maison, constitue une excellente mesure de conservation de nos ressources énergétiques.

Voici une autre initiative valable contre le gaspillage de l'électricité.

Conseillée par les spécialistes de l'utilisation de l'énergie, de l'Hydro-Québec, la compagnie Québec-Lait, de Saint-Laurent, a mis en œuvre un programme rentable pour éliminer le gaspillage de l'électricité.

Voici ce qu'en pense M. Fernand Bernard, directeur de la production de cette usine laitière:

"En collaboration avec l'Hydro-Québec, nous avons effectué des analyses sérieuses de notre consommation d'énergie électrique. Par suite de changements apportés à nos méthodes de transformation du lait de consommation et par la mise en pratique de mesures d'exploitation plus efficaces, le rendement de l'usine s'est accru et on y réalise des économies d'électricité évaluées à plus de 640 000 kilowattheures par année."



MM. Yves Lafortune, spécialiste de l'utilisation de l'énergie, de l'Hydro-Québec, Fernand Bernard, directeur de la production chez Québec-Lait, à Saint-Laurent, et Yvan Talbot, chef du Génie de cette même compagnie, photographiés lors d'une session d'étude du programme anti-gaspillage de l'électricité.

40 maisons

Saviez-vous qu'au total, les kilowattheures économisés dans cette usine laitière, représentent la consommation moyenne annuelle d'électricité de plus de 40 nouvelles habitations?

Posons-nous la question: avons-nous les moyens de gaspiller l'électricité?

Pour vivre le Québec ensemble



Carnet professionnel

AGENT D'IMMEUBLES



DENIS SAVARD
Agent licencié
BUR.: 589-3757
RES.: 589-7092

IMMEUBLES HAMEL SAVARD INC.
COURTIER

864 rue De Puyjalon, Edifice Lafleche, Hauterive, Qué.

ARPENTEURS

ROGER BARON

ARPENTEURS-GEOMETRE
Roger Baron, B.S.C.A., A-G

Tél.: 589-2329

864, de Puyjalon, Hauterive EDIFICE LAFLECHE



Rousseau, Babin & Associés
ARPENTEURS GEOMETRES

PIERRE ROUSSEAU, A. G.
RAYNALD BABIN, A. G.

625 BOUL. LAFLECHE
HAUTERIVE, QUÉ.
589-7511

16 PLACE LASALLE
BAIE COMEAU, QUÉ.
296-6511

ASSURANCES

1146 rue Desrochers, Hauterive
Québec, G5C 1V1



Guy Gagnon inc.

ASSURANCES GENERALES
Guy Gagnon, C. d'Ass.

BUR.: 589-3391

RES.: 589-3391



COURTIERS D'ASSURANCES AGRES

Etude et administration professionnelle
de porte-feuille d'assurance

67, PLACE LASALLE BAIE-COMEAU TEL.: 296-3353



J. P. Leclerc Ltée

Courtiers d'Assurances Générales
Etude de porte-feuille d'assurance
et vente d'assurance.

HEURES DE BUREAU
8.30 à 5.00 hrs.
Jeudi: 8.30 à 9.00 hrs.
Vendredi: 8.30 à 9.00 hrs

848 de Puyjalon, Hauterive
Cté. Manicougan, Qué.



Rioux & Rioux Enr.

Courtiers d'A. Ass.

Vie - Feu - Vol - Auto - Responsabilité

541, Des Cèdres, Hauterive, Qué.

G5C 1S5



Romuald & Florence Rioux

Courtiers d'A. Ass.

589-2408, 589-2409

AVOCATS

ANDRE LAVOIE

AVOCAT

André Lavoie, D.E.C.,LL.L

Bur.: 589-9958
Rés.: 589-5493

790, Rue Bossé, suite 201
Hauterive, G5C 1L6

Le Centre Communautaire Juridique

de la Côte-Nord
PARENT-BOIVIN-DUFOUR
AVOCATS

Jacques Parent, B.A.L.L.L.
Gaston Boivin, D.E.C.L.L.L.
Jean-Claude Dufour, D.E.C.L.L.L.

16 Place Lasalle,
Baie-Comeau,
Tél.: 296-6793

Rouleau, Carrier, Blouin Carrier & Dostie

AVOCATS

Conran Rouleau, C.R. 589-2439
Armand Carrier, B.A.L.L.L. 296-5601
Jean Blouin, C.E.C.L.L.L. 589-8890
Omer Carrier, D.E.C.L.L.L. 296-2664
Grégoire Dostie, D.E.C.L.L.L. 589-6946

67 PLACE LASALLE
BAIE-COMEAU

SUITE 101
TEL.: (418) 296-2251

SABOURIN, SAVARD, CORRIVEAU NADEAU, DUFORT, GIROUX TREMBLAY & TSHAKALLIS

AVOCATS

PAUL SABOURIN, B.A.L.L.L.
GASTON SAVARD, C.R.
PAUL CORRIVEAU, B.A.L.L.L.
JEAN NADEAU, D.E.C.L.L.L.

231 Boulevard Lasalle, Baie Comeau
Case postale 515, G4Z 1J8
Téléphone: 296-4921
Télex: 811-8-223

J.W. DUFORT, B.A.L.L.L.
JEAN GIROUX, D.E.C.L.L.L.
COSTANT TSHKALLIS, D.E.C.L.L.L.
CLAUDE TREMBLAY, D.E.C.L.L.L.

42, de la Fabrique, Québec
Téléphone: 694-0774
Télex: 011-3323
G2R 3V7

CHIROPRACTIENS

Clinique Chiropratique de Baie-Comeau

BENOIST BOIVERT, D.C.

Sur rendez-vous: 296-4630
Si sans réponse: 589-4142

GUY MARTEL, B.A.D.C.

Docteur en chiropratique

Membre de l'Association
Chiropratique Canadienne

194 Boulevard PIE XII, Hauterive

Tél.: 589-5890

COMPTABLES

Bernatchez, Bernatchez & Ass. C.A.

COMPTABLES AGRES

Jean-Yves Bernatchez, B.A.L.S.C.A.
Guy Bernatchez, B.A.M.S.C.C.A.

864 de Puyjalon, Hauterive

Tél.: 589-5761

DENTUROLOGISTE

Claude Rochefort DD

DENTUROLOGISTE

SUR RENDEZ-VOUS SEULEMENT

296-4275/296-4079

330 Lasalle, Baie-Comeau

EVALUATEURS

Les Evaluations Immobilières Richard & Ass. Inc.

André Richard, E.A., A.A.C.I.
Evaluateur agréé & conseiller en immeubles

Baie-Comeau
Hauterive, Zenith 96880
Tél.: 968-1740

87, rue Hogue
Sept-Îles



PIERRE-A. GODIN E.A.
EVALUATION POUR:
Assurance-Expropriation
Gain de capital
Hypothèque - Succession

BUR.: 589-3757
RES.: 567-7839

IMMEUBLES HAMEL SAVARD INC.
COURTIER

864 rue De Puyjalon, Edifice Lafleche, Hauterive, Qué.

Vaillancourt, Samson, Genest & Associés Inc.

EVALUATION IMMOBILIERE

Municipale - Scolaire - Expropriation - Expertise

STE-FOY, 2095 BOUL. CHAREST OUEST (418) 683-2729
MALBAIE, 120 CARRE ST-PHILIPPE (418) 665-6935

INGENIEURS



**TREMBLAY
DESCHÊNES
VIGNEAULT**
et associés inc.
GROUPE-CONSEIL

Municipal, Structure, Mécanique, Electricité

Jean-Claude Tremblay, ing.
Jacques Deschênes, ing.
Roland Vigneault, C.A.
Normand Brochu, ing.
Laurent Blanchette, ing.

Nguyen Viet Ngoc, ing.
Alain Soucy, ing.
Michel Jodoin, ing.
Georges Tessier, ing.
Pierre-Paul Dionne, ing.
Sylvain Brisson, ing.

SIEGE SOCIAL
229, boul. Lasalle, Baie-Comeau
G4Z 1S7 (418) 296-6711
Télex no.: 051-8-6489

BUREAUX AFFILIEES
520, rue Otis, Sept-Iles, P.Q.
G4R 1L5 (418) 968-1638
180, Portage des Moussees, Port-Cartier
G5C 1E3 (418) 766-6606



**Lalonde
Girouard
Letendre
& Associés**

MUNICIPAL
STRUCTURE
MECANIQUE
ELECTRICITE
INDUSTRIEL

INGENIEURS CONSEILS
1061, DES EPILOBES, HAUT.
Tél.: (418) 589-3801
Roger Martineau, ing.

Larouche & Pineau

INGENIEURS CONSEILS

MECANIQUE - STRUCTURE
MUNICIPAL - INDUSTRIEL

J.Y. LAROUCHE, ING.
56 Alfred Poulin
Baie-Comeau
Jour: 589-9812
Soir: 296-5183

G. PINEAU, ING.
6140 Boul. Ste-Anne
Québec
Tél.: 522-6497

LABORATOIRE



Laboratoire B-Sol Inc.
Géotechnique-Géophysique-Géologie-Hydrogéologie
Sondages - Forage au diamant - Forage de puits
Expertises - Essais et contrôle sur les matériaux
Sols - Agrégats - Béton de ciment - Béton bitumineux
Métallisation - Produits Métalliques - Peinture

229, BOULEVARD LASALLE
BAIE-COMEAU, P.Q.
G4Z 1S7
(418) 296-6788

180, PORTAGE DES MOUSSES
PORT-CARTIER
G5R 1E3
(418) 766-6606

520, AVENUE OTIS
SEPT-ÎLES, P.Q.
G4R 1L5
(418) 962-7096

NOTAIRES

*Giasson, Paquet
& Levasseur*

Notaires et conseillers juridiques

DAVID GIASSON, B.A.L.L.L.
WILBROD PAQUET, B.A.L.L.L.
ROGER LEVASSEUR, B.A.L.L.L.

3 Place Lasalle,
Baie-Comeau, Qué.

G4Z 1J8
Tél.: (418) 296-2217

Lacoursière, Samson et Murphy

NOTAIRES ET CONSEILLERS JURIDIQUES

Gaston Lacoursière: 589-3228 (rés.)
Laurent Samson 589-9044 (rés.)
Shirley Murphy 589-9044 (rés.)

914 de Puyjalon,
Hauterive

Bur.: 589-3785
589-9788

ETUDE TREMBLAY & SAVARD

Rénauld Savard, notaire Rés.: 589-2367
Réal Tremblay, notaire Rés.: 589-8891

Pour rendez-vous: 589-9855
Bureau le soir et le samedi sur
rendez-vous

768, rue Bossé
Hauterive, Qué.

OPTOMETRISTES



EXAMEN DE LA VUE
LENTILLES DE CONTACT
REEDUCATION VISUELLE

Clinique d'Optométrie

MARC-H. CHOUINARD, O.D.
PIERRE LARUE, O.D.
Docteurs en Optométrie

Édifice Bossé
768, rue Bossé, Hauterive

Tél. 589-2050

Bur. 296-3989
Rés. 589-8806

SUR RENDEZ-VOUS
Bur. 296-2636

CLINIQUE OPTOMETRIQUE DE BAIE-COMEAU INC.

Sabin Buote, O.D.

OPTOMETRISTE

63 Place LaSalle (Suite 102)

LENTILLES CORNEENNES

EXAMEN DE LA VUE

VETERINAIRE

Clinique vétérinaire de Hauterive

DR. YVES DUBORD

990 Pouliot, Hauterive

589-7737

Chronique Religieuse Paroisse St-Sacrement

Erreur - faute et péché

«Rejetez votre péché loin de vous, dit le Seigneur, faites-vous un cœur nouveau et un esprit nouveau.» Parole ancienne et toujours nouvelle!

Bien sûr, on dit «y a plus de péché». Mais le mal nous entoure toujours et agite toujours la terre. Il n'y a qu'à écouter les informations pour le nommer. Il nous entoure et nous savons que nous sommes capables de le faire. Nous réfléchissons donc à notre péché pour le rejeter. Précisons d'abord quelques mots.

Le mal vient souvent d'une erreur. L'enfant qui jette de l'essence ou de l'huile sur le fourneau chaud ne sait pas les propriétés de ses produits. Il provoque un mal par ignorance, par erreur. L'adulte peut créer de même des situations malheureuses, mauvaises. Il est responsable dans la mesure où il l'est de son ignorance, de son (ou ses) erreurs.

Le mal se traduit par une **faute**. Si je brûle un feu rouge, je vais contre un règlement établi pour le bien commun. Je fais une faute; une sanction suivra si un policier me voit. Si je passe inaperçu il n'y a pas de sanction, il n'y a pas de conséquence immédiate non plus. Pourtant, la faute demeure. Il y a des chances pour que je m'entraîne à la répéter jusqu'au jour où je manquerai mon coup.

Par inattention, par vanité, nous sommes capables de poser des actes comme si nous étions seuls sur terre, accumulant des fautes de tous genres plus ou moins légères jusqu'au jour où l'une est grave. Le péché c'est plus que cela. Quand je parle de péché je me suis **situé face à Dieu**. Nous avons dit précédemment que Dieu n'accepte pas de ce qui

diminue ou détruit, la vie en «moi», ou dans les autres. C'est clair, mais non précis, non catalogué une fois pour toutes. Au fur et à mesure que je grandis intérieurement, je découvre ce qui est mauvais pour moi et mauvais pour les autres dans mes relations. Alors j'essaie de me faire «un esprit nouveau» «un cœur nouveau» car je veux la montée de la vie en moi et en eux. Ce qui signifie que je m'accorde à Dieu. Nous trouverons maints exemples dans la vie des époux, des parents, des enfants, des amis. Et chacun de ces exemples s'applique d'abord et peut être uniquement à celui qui le vit. Ainsi tel garçon aime une fille. Il regarde ce qui pour lui et pour elle s'oppose dans son comportement à l'épanouissement de la vie en eux. Les faits envisagés n'ont de sens que pour eux deux. La conscience de chacun est engagée pour voir clair et poser les actes qui épanouiront la personne et pour refuser les autres.

Autre exemple: X ne paie pas ses dettes à Y pour s'offrir des vacances à Miami. Il oublie (ou il ne veut pas y penser) que Y est de ce fait plongé dans de sérieux embarras financiers qui ont des conséquences immédiates sur sa vie personnelle et familiale. Grave, très grave responsabilité de X.

La liste des exemples pourrait être très longue. A chacun de nous de faire sa liste selon la vérité, ce qui veut dire avec un cœur honnête qui cherche la montée de la vie pour lui et les autres.

Alors nous deviendrons capables de rejeter nos péchés loin de nous. Ils deviendront «blancs comme la neige». Certes, nous en ferons d'autres, mais éveillés à la plénitude de la vie, nous serons plus attentifs et plus exigeants dans notre conduite quotidienne. Quel excellent Carême!...
SOEUR DOMINIQUE

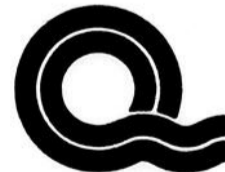

Rivière polluée,
source d'eau potable
en DANGER!

ASSOCIATION QUEBECOISE DES
TECHNIQUES DE L'EAU

Il y a un temps pour chaque vaccin

par René Perreault

Votre enfant a-t-il été vacciné? Non, alors il faut le faire sans tarder. Si oui, peut-être a-t-il besoin d'un rappel? Que ce soit pour un vaccin ou un rappel, adressez-vous sans tarder à votre médecin ou encore au département de santé communautaire (DSC) du centre hospitalier le plus près de chez vous.

Pour vous aider à vérifier si votre enfant a reçu les vaccins nécessaires, voici un tableau qui donne les principales maladies infectieuses, leurs vaccins, l'âge à laquelle vos enfant doivent être vaccinés et le moment des rappels.

Cependant, si vous constatez chez l'enfant l'apparition de symptômes de maladies infectieuses, gardez-le à la maison et communiquez avec votre médecin. Pour certaines maladies infectieuses



telles que le rhume, la varicelle, la scarlatine, il n'existe pas de vaccin. Si vous soupçonnez que votre enfant a contracté une de ces maladies, vérifiez s'il a la fièvre, gardez-le au repos et consultez un médecin.

Les maladies	Les vaccins	Vaccinations	Rappels
TÉTANOS - Maladie grave souvent mortelle - La maladie ne se transmet pas d'une personne à une autre - Pénètre dans l'organisme par les plaies souillées - En cas de blessures souillées par la terre, le crottin de cheval, la poussière des rues ou tout autre objet tel que clou rouillé, rendez-vous chez votre médecin ou dans un service d'urgence en apportant, si possible, le carnet de vaccinations ou de santé de la personne blessée	D.C.T. diphtérie coqueluche tétanos	- 2 mois - 4 mois - 6 mois	- 1er rappel: 14 à 18 mois (ou 9 mois après la 3e injection) - 2e rappel: 4 à 6 ans - 3e rappel: 14 à 16 ans (diphtérie - tétanos)
DIPHTÉRIE - Maladie grave souvent mortelle - Affecte le nez et la gorge - Se transmet d'une personne à une autre	D.C.T. diphtérie coqueluche tétanos	- 2 mois - 4 mois - 6 mois	- 1er rappel: 14 à 18 mois (ou 9 mois après la 3e injection) - 2e rappel: 4 à 6 ans - 3e rappel: 14 à 16 ans (diphtérie - tétanos)
COQUELUCHE - Les nourrissons et les jeunes enfants sont les plus gravement atteints - Se transmet d'une personne à une autre - Affecte les voies respiratoires	D.C.T. diphtérie coqueluche tétanos	- 2 mois - 4 mois - 6 mois	- 1er rappel: 14 à 18 mois (ou 9 mois après la 3e injection) - 2e rappel: 4 à 6 ans
ROUGEOLE - Maladie parfois mortelle - Complication multiples qui laissent certains enfants handicapés pour la vie	Anti-rougeoleux	pas avant l'âge d'un an, mais le plus tôt possible après	

50-20 mars 1979-PLEIN JOUR SUR MANICOUAGAN

CONSUMMATEURS, SOYONS AUX AGUETS

Les lunettes

De plus en plus de québécois portent des lunettes; il semblerait qu'un québécois sur deux en possède. Nous savons que les soins optométriques sont remboursés par la Régie de l'assurance-maladie, ce qui est différent pour le verre et la monture.

et entourant complètement les verres.

Le consommateur ne devrait pas se gêner pour poser des questions au spécialiste qu'il consulte. De plus, essayez de comparer les prix chez les différents spécialistes.

Dans le domaine de la vue, on retrouve trois genres de spécialistes: l'ophtalmologiste, l'optométriste et l'opticien. Brièvement, le premier s'occupe des maladies des yeux, le second traite les défauts de la vision et l'opticien d'ordonnance ajuste et distribue les lentilles optométriques.

S'il vous arrivait d'être insatisfait des services du professionnel que vous avez consulté, vous devez en premier lieu en aviser le professionnel concerné. Si sa réponse n'est toujours pas à votre satisfaction, vous devriez contacter la corporation professionnelle impliquée et l'Office des professions qui veille à la protection du public.

Généralement le prix des lentilles est assez coûteux, car sa fabrication nécessite des opérations complexes. De plus, cela exige des appareils de précision et du personnel spécialisé. En ce qui concerne l'achat de la monture, cela est assez compliqué car il existe un nombre impressionnant de montures sur le marché et aussi une grande différence de prix. Cependant, nous recommandons de choisir une monture faite de matériau un peu élastique

De sorte que si vous désirez porter plainte sur l'incompétence du professionnel ou sur les honoraires, adressez-vous à l'Office des professions du Québec, 930 Chemin Ste-Foy, Québec, G1S 2L4.

Pour obtenir de plus amples informations, veuillez communiquer avec: Consommation et Corporation Canada, 140 St-Germain Ouest, Suite 205, Rimouski, Qué., G5L 4B5, tél.: 724-6813.

Les maladies	Les vaccins	Vaccinations	Rappels
OREILLONS - Maladie caractérisée par un gonflement d'un ou des deux côtés du visage, près de l'oreille - Complications cérébrales possibles (méningite, encéphalite). Après la puberté, la maladie peut affecter les organes génitaux et parfois, causer la stérilité	anti-ourlien	pas avant l'âge d'un an	
POLIOMYÉLITE OU PARALYSIE INFANTILE - Maladie pouvant causer la paralysie d'un ou plusieurs membres et parfois la mort	Existe sous deux formes, Salk (par injection) ou Sabin (par la bouche). Au Québec, le vaccin est habituellement donné par la bouche	- 2 mois - 4 mois - 6 mois	- 1er rappel: 14 à 18 mois - 2e rappel: 4 à 6 ans
TUBERCULOSE	B.C.G. (Bacille Calmette Guérin)	sur avis du médecin, en cas de contact	

Les maladies	Les vaccins	Vaccinations	Rappels
RUBÉOLE - Maladie bénigne pour l'enfant mais grave pour les femmes enceintes, à cause du danger de malformations congénitales pour l'enfant qu'elles portent	Anti-rubéoleux	pas avant l'âge d'un an	

Journal Plein-Jour

Psitt...

Patrice Boulianne

votre conseiller en publicité. Au service des Baie-Comeau et Châteaux-Outardes.

296-5900

296-5900
589-0264

Viens

REEMPLIR TON CONGELATEUR

1/2 carcasse de boeuf de l'ouest
marque rouge A-1 LB

1/2 carcasse de boeuf de l'ouest
350 lb environ LB

1/2 carcasse de boeuf
environ 250 lb LB

Derrière de boeuf de l'ouest
rouge A-1 LB

Derrière de boeuf de l'ouest
environ 150 à 160 lb LB

Derrière de boeuf
environ 125 lb LB

Epaule de boeuf
(square chuck) rouge A-1 LB

1/2 porc
60 à 70 lb LB

Poulet à la caisse
5 à 6 lb utilité LB

222 Boul. Lasalle Baie-Comeau
296-6684

AU CARNAVAL DE LA PATINOIRE ST-SACREMENT, UN PLAISIR FOU AUX COSTUMES VARIES ET DE BON GOUT





IMMEUBLES HAMEL SAVARD inc.

COURTIER. CONSTRUCTEUR INSCRIT

864, rue de Puyalon Hauterive

BUR: **589-3757**

SERVICES OFFERTS:

- VENTE - ACHAT - LOCATION - ECHANGE
- PRET HYPOTHECAIRE
- ADMINISTRATION - EVALUATION

**POUR
VOUS
SERVIR**



1742 MANICOUAGAN, HAUT.
Très joli bungalow, terrain entièrement gazonné avec arbres, haies et jardin. Vue panoramique. Sous-sol entièrement aménagé avec foyer, bar et salle de séjour. Vente pour cause de départ.



1472 JOLIET, HAUTERIVE
Bungalow situé à proximité de l'arène des écoles primaires, secondaires et cégep. Sous-sol fini à 50% avec foyer Franklin et aussi foyer extérieur.



105 CHEMIN AU GOLFE, CHUTE AUX OUTARDES
Maison style canadien, 1 1/2 étage, construction récente avec garage de 16 x 24. Cuisine très moderne avec accessoires encastrés, chauffage eau instantané sur l'aqueduc. Système de vacuum. Très beau foyer au salon.



Paroisse: ST-SACREMENT "FAITES UNE OFFRE"



HAMEL SAVARD
Courtier
Rés: 589-8380



Paroisse: ST-NOM DE MARIE "FAITES UNE OFFRE"



1437 DIVET, HAUTERIVE
Joli bungalow et briques. Foyer Franklin, salle de séjour et 2 ch. à coucher au sous-sol. Situé près de l'arène et des écoles.



901, RTE 138, RAGUENEAU
Maison à vendre comprenant 2 ch. à coucher, salon, cuisine et salle de bain. Vaste terrain de 10,000 p.c.



1030 EPILOBES HAUTERIVE
Joli bungalow, très bien situé près du Centre Ville. Finition intérieure très moderne avec commodités élaborées. Sous-sol entièrement fini avec salle de séjour et foyers.



MONIQUE FORTIN
Agent licencié
Rés: 589-8510



516 PIE X11 HAUTERIVE
Très belle propriété de prestige, bien située près de l'hôpital avec vue panoramique sur l'estuaire Manicouagan et le fleuve.

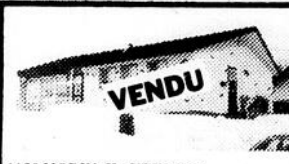

1120 MORIN, HAUTERIVE
Joli bungalow avec chauffage électrique, comprenant 3 chambres à coucher. Revenus de 3 1/2 pces au sous-sol. Remise en bois. Terrassement avec gazon et arbustes.



1481 HULAUD, HAUTERIVE
Joli bungalow de construction récente avec entrée split et chauffage électrique. Possibilité de revenu au sous-sol. Terrain gazonné avec de très beaux arbres.



1791 PAPINEAU HAUTERIVE
Joli bungalow, situé à proximité de l'arène et des écoles. Terrains entièrement aménagés, clôture et arbres.



67 GARNEAU, BAIE COMEAU
Magnifique maison de 1 1/2 étage. Style canadien. 4 ch. à coucher en tout. Situé dans un secteur très recherché. Construction neuve 1978.



ANDRÉ FOURNIER
Agent licencié
Rés: 589-2757



709 L. PHILIPPE, HAUTERIVE
Maison située au centre ville 1/4 de mille des centres d'achats hospital et écoles. Secteur tranquille et très recherché par les acheteurs.

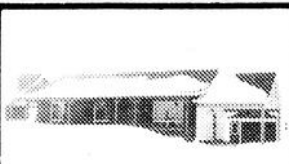

1397 NOUVEL, HAUTERIVE
Très joli bungalow style québécois. Construction 1978. 3 ch. à coucher, chauffage électrique. Garage 16x24.



Paroisse: ST-SACREMENT "FAITES UNE OFFRE"



486 MARGUERITE, HAUTERIVE
Maison en pierres et clapboard avec garage de 24x20 et allée asphaltée, très beau terrassement. Revenus de 4 1/2 pces avec foyer, au sous-sol. Le rez-de-chaussée renferme 4 chambres à coucher.



DENIS SAVARD
Agent licencié
Rés.: 589-7092



558 BENOIT, HAUTERIVE
Magnifique bungalow au centre ville. Secteur très résidentiel et recherché. Propriété avec un logement de 3 1/2 pces meublé. Vente pour cause de transfert.



1820 MANICOUAGAN HAUTERIVE
Joli bungalow de construction récente, chauffage électrique. Sous-sol entièrement fini avec bar et foyer.



976 BOUL. HELENE, HAUT.
Bungalow de construction neuve. Grandeur 24' X 42'. Style Québécois. Grandeur de terrain: 8,500 p.c. ou plus.



Paroisse: ST-JEAN EUDES "FAITES UNE OFFRE"



Pierre-André Godin
Evaluateur Agréé
Tél.: 589-3757



Paroisse: ST-JEAN EUDES "FAITES UNE OFFRE"



1139 RTE 138, RAGUENEAU
Bungalow de 26 x 30 avec chauffage électrique. Comprendant 3 ch. à coucher. Tapis mur à mur. Situé près de la mer et de la route principale.



1756 MANICOUAGAN, HAUTERIVE
Magnifique résidence bungalow tout en briques et pierres. Vue magnifique sur l'estuaire de la Manicouagan.



692 DE PUYALON, HAUTERIVE
Maison de 1 1/2 étage comprend 3 chambres à coucher et un logement de 3 pièces meublés au sous-sol avec sortie indépendante. Site commercial sur Epilobes et De Puyalon.

**DU NOUVEAU
POUR
BIENTOT**



48 PERE ARNAUD, B. COMEAU
Maison avec un revenu de \$725.00 par mois. Comprendant 5 loyers, entièrement meublé. A vendre à très bon prix pour cause de maladie. Très bien situé sur un coin de rue, avec un grand stationnement. "Faites une offre"



204 GRANIER PTE LEBEL
Bungalow 28x35 avec logement au sous-sol, tapis mur à mur. Rideaux et tentures sont inclus dans la vente. Finition de stucco à l'extérieur. Chauffage électrique. Terrain de plus de 15,000 p.c.



2120 MANICOUAGAN, HAUT.
Bungalow de construction neuve. Grandeur 24' X 42'. Style Québécois. Grandeur de terrain: 8,500 p.c. ou plus.



1556 DUCLOS HAUTERIVE: Cottage de 1 1/2 étage, construction 1978. Grandeur 26x30. Comprendant 3 chambres à coucher. Vivoir avec foyer, finition extérieure en briques.



RUE GALLERAND, HAUT
Bungalow de construction neuve, 24' X 40'. Tapis mur à mur. Comprend 3 ch. à coucher. Sous-sol vaste.



**Quelle est la valeur
de votre
PROPRIETE?**

**Notre service d'estimation vous permettra
de connaître la valeur marchande de
votre propriété.**

**D'ailleurs, nos services sont requis par plusieurs institutions
banquaires et financières.**



**IMMEUBLES
HAMEL SAVARD inc.**
COURTIER CONSTRUCTEUR INSCRIT

864, rue de Puyjalon Hauterive

**UNE EQUIPE COMPETENTE,
DES GARS DE CHEZ-NOUS,
PLUS DE 10 ANS D'EXPERIENCE
UN SERVICE PROFESSIONNEL PAR DES
CONNAISSEURS DU MARCHÉ IMMOBILIER**

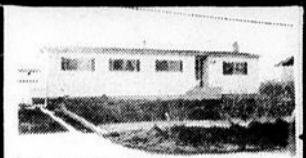

346 GRANIER, PTE LEBEL
Bungalow construction modulaire 4 ch., à coucher. Sous-sol entièrement fini avec bar et foyer. Situé près de l'aéroport.



1501 RUE COTE, HAUTERIVE:
Bungalow de 24x40, construction 1974, comprenant 6 chambres à coucher dont 3 au sous-sol et une salle de jeux. Lave-vaisselle encastré, chauffage électrique.



RAGUENEAU "FAITES UNE OFFRE"



1447-1451 DUCLOS, HAUTERIVE
Maison bungalow jumelé. Construction neuve, 25x42. Chauffage électrique. Situé dans un nouveau développement près des Centres d'Achats.



CHALET
Situé à Pte Lebel. Vaste terrain habitable à l'année longue.



112, 3e ave. C-A-OUTARDES
Bungalow 24 x 42 avec façade de briques. Chauffage électrique. Construction 77. Tapis mur à mur. Salle de bain céramique. Sous-sol vaste.



36 PERE ARNAUD, BAIE COMEAU
Située près de la Polyvalente, de l'Aréna et du Centre Ville. Comprend 3 ch. à coucher. Prix demandé très raisonnable.



2537 BREZ
Bonne salle de séjour dont 1 au sc OFFRE D'ACHAT demandé \$36.000.00



929 DE BRETAGNE, HAUT.
Bloc appartement de 6 logement de 4 1/2 pces, semi meublé. Très bonne rentabilité. Se loue très facilement. Site très demandé.



1530 NOUVEL, HAUTERIVE
Magnifique jumelé. Finition intérieur en stucco. Construction récente, tapis mur à mur dans toutes les pièces. Situé près du C.R.M. DECORATION STYLE FUTURISTE

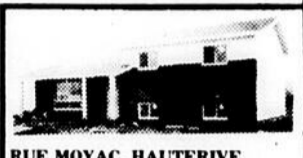

RUE MOYAC, HAUTERIVE
Construction neuve, genre split level, comprenant 3 chambre à coucher et vaste salon. Situé dans un nouveau développement près de l'Hotel de Ville.



63 LAIZE EST, HAUTERIVE
Maison mobile très propre. Vendue entièrement meublée. Remise extérieure et annexe de 8 x 16.



148 A MOREL, HAUTERIVE
Maison mobile "Glendale". Vendue entièrement meublée. 3 ch. à coucher avec en plus 1 salle de bain dans la chambre des maîtres. Foyer, tapis mur à mur.



39 PARC MURRAY, PTE LEBEL
Maison mobile 12x60. "Richardson". Comprend 2 chs. à coucher, cuisine, salon, salle de bain, salle de lavage. Les draperies et les tapis sont inclus dans la vente. Vendu non-meublé.



2205 LAFLECHE, HAUTERIVE
Edifice à revenus. Comprend 4 logements. Très bonne rentabilité. Bon placement.



1446-1450-1462-1466 NOUVEL HAUTERIVE
Maison-jumelée près du centre régional Manicouagan, chauffage électrique, construction neuve. Tapis mur à mur.



1127 DES ERABLES HAUT.
Maison jumelée. En briques et clap-board. Comprend 3 ch. à coucher, salon, cuisine, salle de séjour au sous-sol. Possibilité d'être propriétaire à \$250.00 par mois. Comptant requis environ \$1 300.00



932 HENRI HAUTERIVE
Bloc appartement situé près du Centre des Loisirs. Tout en briques. Comprend 3 appartements de 5 1/2 pces. Avec très bon revenu. Prix à discuter.



454-458 DES CEDRES, HAUT. des Cedres à Hauterive. Facilité de se loger à bon prix. Possibilité de placement.



1039 RUE COMPTOIS, HAUTERIVE
Edifice à revenus comprenant 6 logements de 3 1/2 pièces meublés Laveuse et sècheuse. Située au centre ville



496-508-520-536 BOSSE, HAUTERIVE:
Edifice à revenus de 6 logements chacun. Très bien situé près du Centre Ville. Finition extérieure en briques et pierres. Facilité de location due au site. Très bonne rentabilité.

COMMERCE DE TABAGIE
Avec un chiffre d'affaire annuel de \$100,000.00. Très bien situé avec une bonne rentabilité.

COMMERCE
Très bon commerce spécialisé dans la chaussure, situé dans la région.

SITUE DANS UN CENTRE D'ACHAT
Commerce exclusif en marchandise sèche.

BAIE-TRINITE
Terrain de camping avec bâtiments et équipement

A BAIE-TRINITE A VENDRE
8 motels ainsi qu'une superficie de terrain de 18,000 p.c. Très bonne rentabilité"

DEPANNEUR
Tabagie et Dépanneur licencié. Dans la région, situé, près du Centre Ville. Incluant un bloc commercial avec possibilité de 4 revenus.

EDIFICE COMMERCIAL
Edifice très bien situé au carré centre ville sur la rue de Puyjalon à Hauterive. Avec bons revenus commerciaux et autres. Possibilité de bureau.

NOUVELLE INSCRIPTION TERRAIN DE CAMPING
Bien situé dans la région, avec une très bonne rentabilité.

ENTREPOT
Commerce genre entrepôt. Bâtisse commerciale, briques en façade. Entrepôt 25x80, dalle de béton sur 50% du plancher. Chauffage électrique.

CENTRE D'ALIGNEMENT, HAUT.
Commerce pour alignement d'automobiles et camions, vendu avec tout son équipement. Prix demandé, très raisonnable.

GARAGE
Situé sur Bossé, à Hauterive.

RESTAURANT PIZZA
Commerce avec salle à manger licenciée avec très bon revenu, clientèle établie. Cause de départ.

PLACE ANTICOSTIE
Bloc appartement de 24 logements dont 8 de 5 1/2 pces 10 de 4 1/2 pces et 6 logements de 3 1/2 pces

BAIE-COMEAU
Atelier de réparation pour machinerie lourde. Spécialité dans le suspensions de camions et tous systèmes hydrauliques, chiffre d'affaire très intéressant. Possibilité de se lancer en affaire avec financement avantageux.

EDIFICE COMMERCIAL
960-990 BOUL. LAFLECHE HAUTERIVE
Edifice de 4,000 p.c. genre garage et bureau. Terrain au delà de 61,000 p.c. dont 260 pieds de façade.

COMMERCE SPECIALISE OFFRE D'ACHAT
Très bon commerce situé dans le Centre Régional Manicouagan à Hauterive.

MOTEL FORESTVILLE
Motel de 22 unités avec restaurant et bar salon licencié. Finition de briques et stucco. Bonne rentabilité. Prix demandé \$150,000.00 seulement.
Pour plus de détails, n'hésitez pas à communiquer avec nous.

TERRAIN
Terrain situé sur la rue Gallerand, Hauterive, terrain déboisé et résidentiel d'une superficie de 6,000 p.c.

TERRAINS
Terrains résidentiels situés sur le Boul. Hélène avec services. Prix: \$1.00 le pied carré.

20 mars 1979-PLEIN JOUR SUR MANICOUAGAN-53

HAUTERIVE

EN AFFAIRES

Par: Gaby Morissette



Pour un excellent nettoyage exécuté par des gens compétents, consultez les experts de Nettoyage Express du 775 rue Amédée.

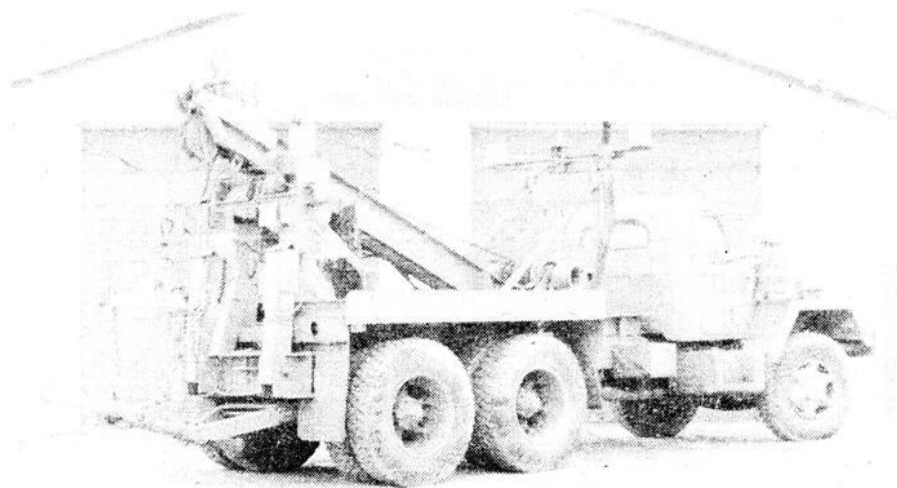

Propriétaires de véhicules lourds, finis vos problèmes de remorquage, faites maintenant appel au Service d'Outillage Lourd Hauterive Inc. Les résultats sont assurés.



Professionnels et amateurs de chasse et pêche, consultez un spécialiste en la matière, M. Raymond Corriveau du Coureur des Bois à Hauterive.



Chez M. Dismat on rénove. C'est à surveiller l'ouverture du nouveau magasin à la Cle Industrielle.



Au Centre Régional Manicouagan, Equipements Electroniques Côte-Nord possède un vaste choix d'appareils stéréophoniques, téléviseurs, radios, instruments de musique etc... Une visite vous en convaincra.



Pour des fourrures de qualité, voyez M. Pierre Madore chez A. Madore et Fils au Centre d'Achat Lafleche.



Tournoi Super-Olympique Molson

LE CALIBRE DE JEU PROMET D'ETRE TRES ELEVE

Paul Fortier

Avec les équipes déjà inscrites, le premier tournoi Super-Olympique Molson de Baie-Comeau pourrait bien offrir au public un calibre de jeu particulièrement puissant les 30, 31 mars et 1er avril prochain au Centre Récréatif.

En effet, d'après le nom des équipes dévoilées lors d'une conférence de presse, le 15 mars dernier, les amateurs pourraient bien revivre les belles années du hockey intermédiaire dans la région.

Solaris y est

Une douzaine d'équipes se livreront la lutte dans la catégorie «Intermédiaire». Avant de les voir évoluer, bien malin celui qui pourrait gager sa chemise sur l'une ou l'autre de ces formations. Les équipes de l'extérieur pourraient donner du fil à retordre à Baie-Comeau, vainqueur du tournoi de Hauterive l'an dernier.

Baie-Comeau défendra son titre aux équipes de Gagnon, Port-Cartier, Hauterive, Forestville, Alma, les Inuks de l'Université de Chicoutimi, le Rouge et Or de l'Université Laval, Drummondville et la puissante machine «Solaris» de Québec. Une équipe de la Sûreté du Québec de la région ainsi que Cap Chat (sinon une autre de Baie-Comeau) compléteront les cadres

de cette catégorie.

Les douze clubs seront répartis dans quatre pôles de trois équipes. Dans chacun des pôles se jouera un tournoi à la ronde. Les deux premiers de chacun des groupes se classeront pour les quarts de finale.

Le gagnant de la grande finale se méritera une bourse de \$2,000.00 tandis que le perdant aura \$1,000.00. Ces sommes ne tiennent pas compte des bourses pouvant être acquises lors des parties éliminatoires des quarts de finale et demi-finale.

Huit équipes chez les vétérans

Etant donné la forte demande, huit équipes se livreront la lutte dans la catégorie des «Vétérans». Au tout début, on prévoyait accueillir seulement quatre formations dans cette classe.

Baie-Comeau, vainqueur du tournoi de Hauterive en 1978, Sept-Iles, Hauterive, Bersimis, Rivière-du-Loup, Matane et Gagnon sont d'ores et déjà assurées de prendre part à la compétition. Port-Cartier, Drummondville ou Victoriaville étaient, au moment d'écrire ces lignes, des cas incertains.

La formule chez les vétérans sera différente de celle chez les «Intermédiaires». Les huit équipes seront réparties dans deux pôles de quatre. Dans chacun des



Le coordonnateur du tournoi, monsieur Serge Bouchard est satisfait de la qualité des équipes qui participeront au premier Tournoi Super-Olympique Molson de Baie-Comeau. A ces côtés on retrouve Marc Gendreau (à gauche) et André Fortier (à droite) deux membres de l'organisation.

pôles se déroulera un tournoi à la ronde. Après ce premier d'un pôle rencontrera la deuxième

de l'autre groupe en demi-finale. Les gagnants des deux parties iront en finale et tenteront

d'obtenir la bourse de \$1,000.00 décernée au gagnant. Le perdant se verra remettre une

somme de \$500.00.

34 parties seront présentées aux amateurs.

Une semaine avant le tournoi Ayoye O'Keefe

TOUT ETAIT COMPLET

Paul Fortier

A l'allure où vont les choses, la sixième édition du tournoi provincial de ballon sur glace «Ayoye» O'Keefe semble vouer à un succès. En effet, une semaine avant la tenue de cet événement annuel, qui aura lieu les 23, 24 et 25 mars prochains à Hauterive, le maximum de 72 équipes était atteint. Les organisateurs du tournoi se sont réunis samedi dernier afin de décider si on accepterait plus d'équipes que prévu. Au moment d'écrire ces lignes, la réponse n'est malheureusement pas parvenue à la salle de nouvelles du journal PLEIN JOUR SUR

MANICOUAGAN.

Matane est bien représentée

Pour la première fois de son histoire, le tournoi «Ayoye» accueillera plusieurs équipes de la rive sud. D'après des sources bien établies, il semble que la ville de Matane et ses environs délégueraient huit ou neuf équipes. Rimouski, pour sa part, sera elle aussi représentée.

Les villes de Sept-Iles, Lévis, Port-Cartier, Jonquière, Portneuf, Forestville et Hauterive participeront également au tournoi. Le tirage des équipes s'est effectué hier

à la Brasserie le Voyageur de Hauterive.

Nouvelle formule

Comme nous l'avons déjà expliqué, le tournoi adoptera une formule différente cette année. Les équipes masculines seront réparties dans les classes «Compétition» et «Participation» tandis que les dames évolueront dans la classe «A» ou «B».

Une bourse de \$3,500 sera offerte aux différents vainqueurs.

L'an dernier, le Salon Bar Meshk-Uits de Bersimis, les Remparts de Ragueneau, les Petits Québécois de Pointe-aux-

Outardes, les Mini-Jets de Hauterive et les Juvéniles de Forestville s'étaient

mérités les différents honneurs.

**CE SOIR,
N'ENTREZ PAS
SOUS VOS DRAPS
SANS PENSER
AU FEU.**

EN GUISE DE SERIES ELIMINATOIRES

Un tournoi local de basketball a lieu en fin de semaine

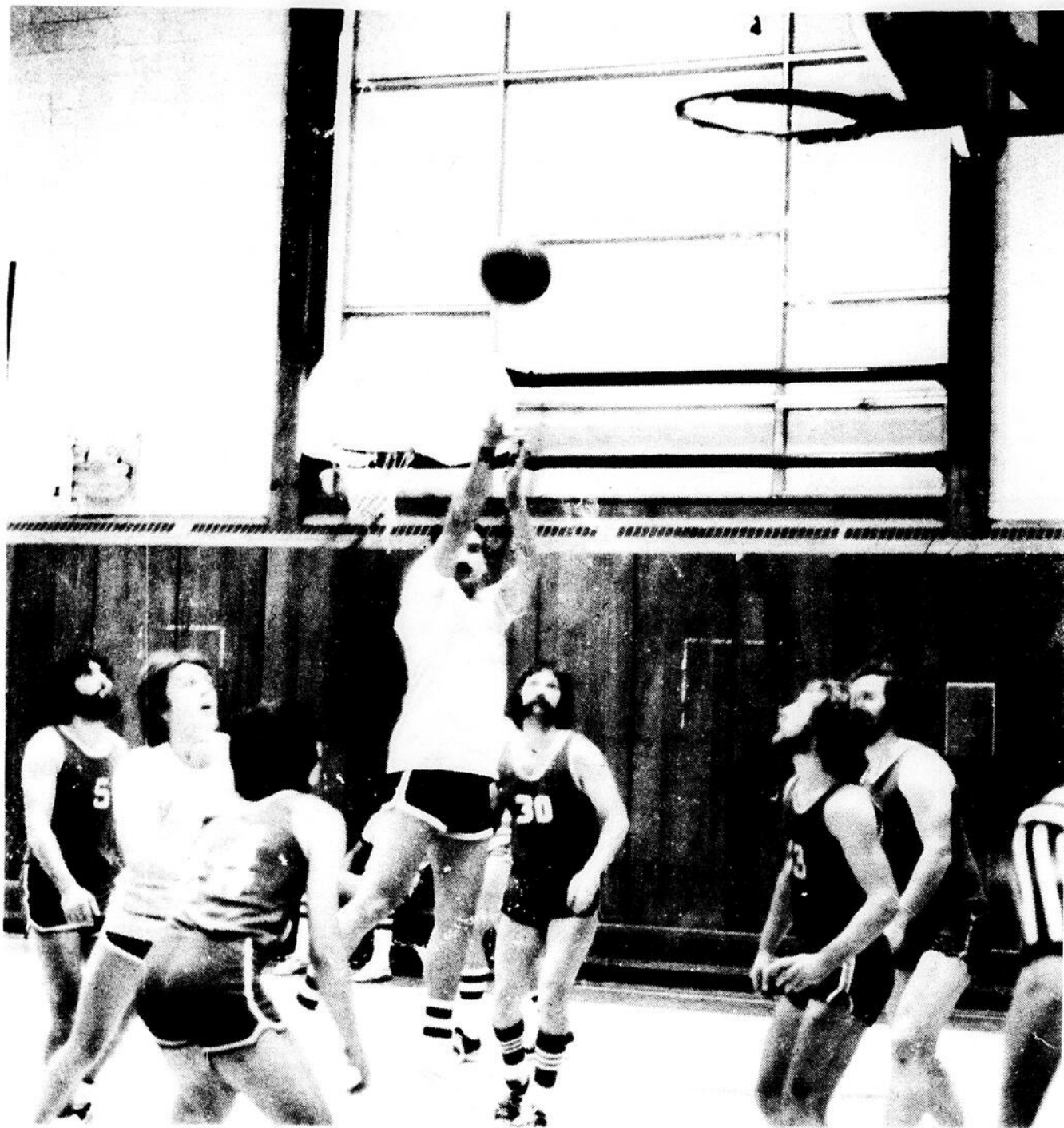

L'équilibre des équipes masculines pourraient donner lieu à des parties au pointage serré.

FINALES PROVINCIALES DE 1981

Hauterive se prépare à recevoir la Société des Jeux

Paul Fortier

La Société des Jeux du Québec se rendra à Sept-Îles le 4 avril et le lendemain à Hauterive pour étudier les dossiers des deux villes de la Côte-Nord désireuses d'organiser les finales provinciales des Jeux d'Été du Québec de 1981. La Société se rendra compte du travail effectué par les comités des deux villes de la Côte-Nord et leur dira s'ils peuvent continuer ou non leurs démarches.

D'après monsieur Jean-Guy Rousseau du Service des Loisirs, il semble que Hauterive, à

l'instar de Sept-Îles, soit elle aussi bien préparée à la rencontre. Actuellement, après avoir préparé l'inventaire technique, Hauterive en est rendu au stade des appuis. En effet, monsieur Rousseau nous a confié que son comité ait reçu l'appui de la Commission Scolaire Manicouagan et que d'autres organismes comme la Commission Scolaire Régionale du Rivage et le Campus Manicouagan de Hauterive soient prêts à suivre le pas.

Enfin, il semble que la ville de Rivière-du-Loup, hôte des premières finales provinciales, soit

elle aussi intéressée à accueillir les finales de 1981. La lutte pourrait donc se faire à trois.

Paul Fortier

La Ligue Inter-municipal de Basketball Molson Baie-Comeau/Hauterive et l'équipe Elite Féminine de Baie-Comeau/Hauterive organisent un tournoi de basketball local les 23, 24 et 25 mars au Pavillon du Lac de Baie-Comeau. Afin de choisir les champions masculins et féminins de B.C.H., les organisateurs ont préféré cette formule du tournoi à celle des séries éliminatoires.

Neuf équipes y participent

Les quatre équipes

de la Ligue Masculine B.C.H. se livreront la lutte. Il s'agit des Ducs du Motel Manic, le Royaume du Sport, les Sélects de la Taverne aux Amis et les Anciens du Centre Régional Manicouagan.

Du côté féminin, cinq équipes sont en lice. Il s'agit de l'équipe de la ville de Baie-Comeau, la Polyvalente des Rives, la polyvalente des Baies, le Baie-Comeau McCormick High School et le Campus Manicouagan.

La finale féminine aura lieu dimanche à midi et demi. Elle sera suivie de la finale masculine.

LIGUE JUNIOR PROVINCIALE DE CROSSE

Marc Beaudin sera à la barre des Tomahawks de Baie-Comeau

Paul Fortier

L'un des pionniers de la crosse mineure à Baie-Comeau, monsieur Marc Beaudin dirigera la barque des Tomahawks de Baie-Comeau à leur première saison dans la Ligue Junior Provinciale.

Monsieur Beaudin est celui qui a conduit Baie-Comeau à son premier championnat provincial. En effet, c'est lui qui dirigeait l'équipe pee-wee qui remporta les honneurs des Jeux du Québec à Chicoutimi en 1972.

Figure dominante dans cette discipline sportive à Baie-Comeau, Marc Beaudin était à Québec en fin de semaine, à l'occasion du repêchage

de la ligue. A ce moment il a appris, s'il alignerait les joueurs des Caribous de Québec Denis Lavoie, Carol Blais, Bobby Gagné, Jeannot Tremblay et Daniel Otis. Au moment d'écrire ces lignes, nous n'avons pu avoir la réponse sur cette question. De plus, malgré les déclarations faites dans le journal PLEIN JOUR la semaine dernière, il espère toujours voir Robin Dubé porter les couleurs de l'équipe locale.

Enfin, contrairement à ce qui avait été annoncé dans la dernière édition, la première partie locale aura lieu le 12 mai à Baie-Comeau alors que le Fleur de Lys sera l'équipe visiteuse.



La bonne forme c'est au moins à tous les deux jours.

Les Sélects au Championnat Provincial

Par Jacques Roy

Les Sélects de Baie-Comeau/Hauterive se sont accaparés, pour la troisième année consécutive, le Championnat Sénior de la Côte-Nord, en disposant en finale de leurs éternels rivaux, les Kangourous de Port-Cartier par la marque de 53 à 52 lors d'un tournoi se déroulant dernièrement les 10 et 11 mars à Port-Cartier.

Pour parvenir à la finale, les Sélects disposèrent facilement

des deux (2) équipes de Sept-Iles. En quart de finale, nos valeureux guerriers l'emportèrent par le pointage de 82 à 28 contre le Manikoutai, tandis qu'en demi-finale, ils gagnèrent par 79 à 50 contre les Sonics.

Lors de ce tournoi, nos joueurs ont vraiment démontré que le cœur pouvait compenser quelquefois pour le talent. L'instructeur Carol Thibault est certes le grand responsable et avec l'application comme base d'une technique bien préparée.

Même si ce fut un travail collectif, on ne pourrait passer sous silence, l'excellence de deux (2) gars en particulier soit Pierre Benoit et Yves Chiasson avec des productions respectives de 61 à 46 points pour le tournoi.

Les Sélects se rendront maintenant au Championnat Provincial Senior masculin à Sherbrooke les 6-7 et 8 avril prochains. On sait que l'an dernier, nos représentants perdirent en final contre

Kirkland, alors que cette compétition avait eu lieu à Baie-Comeau.

Les dames perdent en finale

Les «Peps» de Baie-Comeau/Hauterive sont venues bien près de causer toute une surprise, en subissant un revers de 31 à 28 contre les «Tsé-Tsé» du Campus Mingan de Sept-Iles lors de la finale féminine du tournoi de Port-Cartier.

Le samedi, nos représentants avaient disputé deux (2) ren-

contres.

Lors du premier match, les «Peps» se sont inclinées de justesse par le pointage de 36 à 35 contre le Riverview-Ripples de Port-Cartier.

Mais, ce fut à la deuxième rencontre de la journée que les nôtres eurent plus d'actions. En effet, les «Peps» triomphèrent des Sauterelles (équipe civile) de Port-Cartier au compte de 42 à 35.

Lors du tournoi, deux noms surtout ont con-

tribué grandement aux élans des «Peps» de Baie-Comeau/Hauterive. Tout d'abord, il y a Sylvie Delisle qui, en enregistrant 32 points fut le chef de file. Que penser également de Lise St-Laurent avec ses 24 points et ses montées spectaculaires.

Les «Peps» n'ont pas encore donné suite à l'invitation des organisateurs de Sherbrooke au moment où ces lignes furent écrites

Championnats Sportifs Québécois

LE CLUB JOSHI DO KAN SE SIGNALE PARTICULIEREMENT



Paul Fortier

Le club de judo féminin Joshi Do Kan Baie-Comeau/Hauterive en a fait voir de toutes les couleurs aux Championnats Sportifs Québécois à Montréal, le 11 mars dernier. En fait, les filles de l'instructeur Gisèle Brassard se sont affirmées comme formant l'une des meilleures équipes de la province. Elles ont totalisé pas moins de neuf médailles, dont deux d'or.

Deux premières places

Dans leurs catégories, Sylvie Arseneault et Claire Bérubé ont remporté le Championnat du Québec.

La première chez les moins de 115 livres, a causé une surprise, selon Gisèle Brassard, en battant la favorite. Elle a décroché sa victoire à la toute dernière seconde de son combat finale. L'an dernier, chez les moins de 106 livres elle avait été

décorée d'argent.

Pour sa part, Claire Bérubé a été le leader d'une complète domination de Baie-Comeau/Hauterive chez les moins de 135 livres. L'athlète par excellence sur la Côte-Nord en 1978, a raflé l'or, tandis que ses compatriotes Kathy Leonard et Danielle Jomphe gagnaient respectivement les médailles d'argent et de bronze.

Sylvie Brassard cause une surprise

A sa première compétition de la saison, Sylvie Brassard a causé une certaine surprise chez les moins de 124 livres en allant chercher la médaille d'argent. Dans cette catégorie l'an dernier, elle ne s'était même pas classée.

D'autre part, la détentrice de la médaille d'or en 1978, Linda Jomphe, a dû se contenter de la médaille de bronze.

Seize déléguées

Par ailleurs, Louise Bolduc a glané la médaille d'argent chez les moins de 146 livres. Bolduc avait remporté le championnat de cette classe l'an dernier. Mademoiselle Bolduc a également obtenu une troisième place dans la classe ouverte. Dans cette même classe, Dany Michaud a glané la médaille d'argent.

Le club de Baie-Comeau/Hauterive avait délégué seize athlètes à ces championnats. Ceux-ci ont compétitionné dans sept catégories différentes.

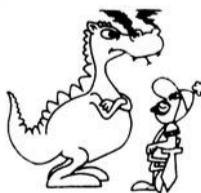

Cessez de fumer.

Les statistiques montrent que les fumeurs sont plus que les autres sujets aux maladies cardio-vasculaires. Elles montrent aussi que lorsque la maladie frappe, les fumeurs s'en tirent moins bien que les non-fumeurs.



Adoptez un régime alimentaire sain.

Évitez les plats trop riches en matières grasses saturées et en cholestérol, qui ont très souvent pour effet de boucher graduellement les conduits sanguins, ce qui entraîne la crise cardiaque ou l'accident cérébro-vasculaire. La nouvelle cuisine française est là pour prouver qu'on peut être fin gourmet tout en mangeant sainement.



Ayons du cœur. Donner à la Fondation c'est s'aider soi-même.

Souscrivons généreusement à la Fondation du Québec des maladies du cœur. 1455, rue Peel, bureaux M 31-32, Montréal.

Séries éliminatoires... Séries éliminatoires...

CARIBOUS-CITADINS

Les Caribous gagnent la première bataille

Paul Fortier

Les Caribous de Sept-Iles ont marqué trois fois sans réplique en troisième période et remporté la première partie de la demi-finale contre les Citadins de Hauterive au compte de 6 à 2, dimanche le 11 mars, devant 1,230 spectateurs déçus au Centre Henri Desjardins.

Les hommes de l'instructeur Omer Ouellet ont démontré plus d'agressivité que ceux de Maurice Tremblay. Par leur échec avant serré et leur jeu d'ensemble plus homogène ils ont servi un sérieux avertissement aux Citadins.

Brillant retour de St-Pierre

Le gardien de but Denis St-Pierre, qui effectuait un retour dans le feu de l'action après plus d'un mois et demi d'absence, a bloqué 46 tirs des 48 tirs hauteriviens. Il n'a jamais bronché au troisième vingt, devant une fusillade de 19 lancers. St-Pierre avait été tenu au rancart à la suite d'une fracture à un bras subite lors d'une partie de ballon sur glace.

Il a dormi sur le premier but des Citadins, compté par Francis Morin, mais a été efficace par la suite. Il n'a rien pu faire sur l'autre, résultat d'un puissant lancer d'Eric Banville, habilement dévié par Robin Dubé.

Même s'il n'était pas au meilleur de sa force, son vis-à-vis Guy Pouliot n'était pas à blâmer. En fait, c'est plutôt les hommes devant lui qui ont connu des déboires. La défense des Citadins a déjà connu des meilleurs moments et voudra certainement oublié rapidement cette défaite.

Losier et Gagnon à l'attaque

Les Citadins ont tout de même pris les devants au premier engagement quand Francis Morin a profité des largesses de Denis St-Pierre, complètement dans la lune. Il a dirigé un faible lancer que St-Pierre a gentiment laissé passer derrière lui.

et la scène a failli tourner en bagarre générale. Pouliot a écopé de quatre punitions mineures, Desharnais trois et Eric Banville deux.

Gaétan Pitre et Carol Blais manquaient de nouveau à l'appel pour Hauterive.

Profitant de cet avantage numérique Jocelyn Gagnon a compté son deuxième but de la soirée pour donner une avance de 2 à 1 aux Caribous. Quelques secondes plus tard, Robin Dubé a redonné espoir aux siens en faisant dévier le tir d'Eric Banville mais les canons hauteriviens se sont tus par la suite.

Alain Bédard a donné l'avance aux siens au deuxième tiers, Camille Losier a fait prendre deux tasses de café à Pouliot en troisième et Larry Roy est venu mettre son grain de sel à la fin du match pour concrétiser la victoire septilienne.

Rappelons que Michel Dufour, Michel Barette,

Quelques minutes avant le son de la sirène mettant fin à ce premier vingt, Gaston Beaulieu a fait cadeau d'une rondelle à Jocelyn Gagnon devant les filets de Pouliot et le meilleur compteur de la Ligue Junior «B» Côte-Nord n'a pas raté sa chance.

Pouliot sort de ses gonds

La deuxième période a débuté sous le signe de la rudesse. En effet, tentant de contrer une échappée du septilien Yves Desharnais, le cerbère Guy Pouliot est sorti loin

SOMMAIRE

Caribous 6 Citadins 2

Première période:

Citadins: F. Morin (C.Carré, J.Lirette) 10:22
Caribous: J. Gagnon (D. Chénard) 17:25

Deuxième période:

Caribous: J. Gagnon (C. Losier) 5:04
Cit.: R. Dubé (R.Lévesque, E.Banville) 5:50
Caribous: A. Bédard (D. Losier) 6:25

Troisième période:

Car.: C.Losier (J.Gagnon, G.Lapierre) 5:34
Car.: C.Losier (J.Gagnon, G.Lapierre) 6:07
Caribous: L. Roy (D. Chénard) 17:59

GARDIENS:

Caribous: Denis St-Pierre
Citadins: Guy Pouliot

Lancers:

Caribous: 12-13-18: 43
Citadins: 16-13-19: 48

de sa cage pour entrer violemment en collision avec l'attaquant. La suite est facile à deviner. Les dix joueurs sur la patinoire se sont parlés dans le creux de l'oreille

LE CLUB LOISIR-DANSE HAUTERIVE INC.

DANSE



DANSE

a le plaisir d'inviter
tous les amateurs de danse
à sa soirée qui aura lieu à la
Polyvalente des Rives

Samedi
le 24 mars
à 21.00 hres

Orchestre: Les Médailleurs

ADMISSION
Membres \$1.50
Non-membres: \$2.50

BIENVENUE A TOUS

A inscrire dans votre agenda

Banquet de fin d'année le 26 mai

CONCOURS IDENTIFIEZ CE SIGLE

Le tirage sera
effectué le

BC

27 avril 1979
à 15 hres

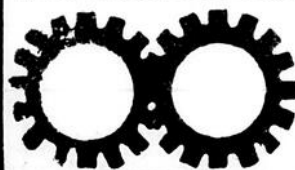

La compagnie qui aborde ce sigle, célébrera bientôt son 10^{ème} ANNIVERSAIRE d'opération.

Les gagnants du concours se mériteront

1^{er} PRIX
UN VOYAGE DE PECHE
pour 2 personnes à Gagnon-Ville

2^{ème} PRIX
2 bons d'achat de
\$200.00 chacun

3^{ème} PRIX
1 bon d'achat
de \$100.00

DATE LIMITE LE 7 AVRIL 1979

COUPON DE PARTICIPATION

Ce sigle appartient à.....
Nom:
Adresse:
Tel.:
Ville:

Envoyez votre coupon de participation à l'adresse du sigle identifié, et marquez au coin gauche de l'enveloppe: CONCOURS SIGLE

Conciergerie Vapro Inc.

625 Boul. Lafliche
589-8860 Hauterive
SPECIALITE
Nettoyage de tapis
résidentiel et commercial

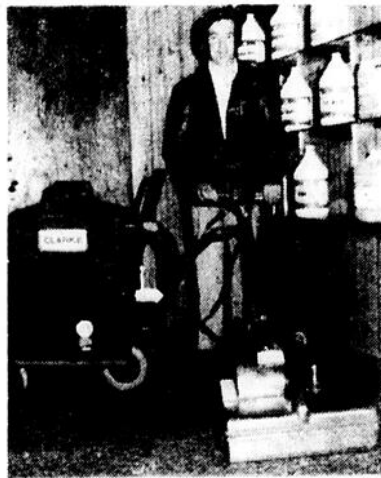

58-20 mars 1979-PLEIN JOUR SUR MANICOUAGAN

le petit monde de piou- piou



les aventures de surprise



LES FRERES FRICOTIN

Ce jour-là, Surprise trouva Piou-Piou bien ennuyé. Celui-ci devait faire sa lessive et sa machine à laver était en panne.

"Que vais-je faire?" dit le lionceau en sanglotant. "Je dois laver tous mes vêtements avant le retour de ma maman. Elle m'amène ce soir au cirque voir mon grand-père Grodoron et je dois bien soigner ma tenue à cette occasion!"

Surprise réfléchit un instant, puis s'exclama en souriant: "Je crois que j'ai trouvé la solution à ton problème! Attends-moi, je reviens vite!"

Dix minutes plus tard Surprise était déjà de retour...et en bonne compagnie: "Mon cher Piou-Piou, j'ai le plaisir de te présenter les frères Fricotin, trois petits amis qui te seront fort utiles."

"Enchanté, dit Piou-Piou. Mais, cher Surprise, en quoi peuvent-ils m'être utiles?"

"Mais voyons, reprit Surprise. Tu ne comprends donc pas? Les frères Fricotin sont les trois ratons laveurs les plus habiles du quartier. En moins de temps qu'il ne faut pour le dire, ils auront fait ta lessive!"

"Je comprends, je comprends, s'écria le lionceau, ravi de l'idée lumineuse de son ami. Surprise tu es le plus génial de tous les amis!"

c'est toi
qui l'a
dit!



Michel, 4 ans, a son papa: "Si tu m'achètes une bicyclette, je te donnerai mon lapin!"



viens
jouer
avec
moi!

C
H
A

Oh! Le joli petit chat. Beaucoup de mots commencent par les lettres CHA: combien sauras-tu en trouver?

Réponse: chapeau, chapeau, chameau, chapitre, chaire, chaco, champignon, etc.

Conception: Les Publications ISABELLE, Enr.

GRANDE VENTE MONOCOUCHE CHINA WHITE

"Avec China White de Crown Diamond, pas besoin de deuxième couche"

PEINTURES MONOCOUCHE

Toutes les peintures monocouches China White de Crown Diamond sont actuellement en vente à prix réduits. Avec China White, utilisée selon le mode d'emploi, nul besoin de deuxième couche. Vous êtes doublement gagnants en profitant de cette grande vente.



Email mat d'intérieur à l'alkyde pas plus de \$15.48* le gallon	Email porcelaine semi-lustré d'intérieur pas plus de \$15.98* le gallon	Email porcelaine ultra-brillant d'intérieur pas plus de \$16.98* le gallon	Email perle d'intérieur à l'alkyde pas plus de \$15.98* le gallon	Peinture mate d'extérieur au latex acrylique pas plus de \$15.48* le gallon	Peinture lustrée d'extérieur à l'alkyde pas plus de \$15.98* le gallon
---	---	--	---	---	--

NOS DEUX PRODUITS VEETTES



Mat-satine d'intérieur au latex pas plus de \$13.98* le gallon	Semi-lustré d'intérieur au latex pas plus de \$13.98* le gallon
--	---

Profitez vite de cette grande vente China White chez le marchand Crown Diamond le plus près de chez vous

CROWN DIAMOND

* Prix en vigueur pour le blanc seulement. Ces peintures peuvent être teintées dans une variété de tons pastel, moyennant un léger supplément.

LA VENTE DE PRINTEMPS

SICO

C'EST SICOLOGIQUE!



Sico
brasse une grosse vente!



SICO-SATIN Latex au fini mat-satiné pour l'intérieur, de qualité supérieure. \$12.49* le gallon	SICOGLOSS Latex au fini lustré pour l'extérieur, de qualité supérieure. \$14.99* le gallon	SICOGLO Latex au fini semi-lustré pour l'intérieur, de qualité supérieure. \$13.99* le gallon
--	---	--



* Prix en vigueur pour le blanc seulement. Ces peintures peuvent être teintées dans une variété de tons pastel, moyennant un léger supplément.

SICO SIGONNAÏT EN QUALITÉ

Renovateur RONA



Roland Tremblay & Fils Inc.

740 BOUL. LAFLECHE, HAUTERIVE

589-3761

20 mars 1979-PLEIN JOUR SUR MANICOUAGAN-58A

Le restaurant

«LE NEMROD»

ouvre officiellement ses portes



Claude Maltais, co-propriétaire et président de ce magnifique restaurant, est un gars heureux et satisfait au côté de Raynald «Hauterive Dodge Chrysler» Dumont.



Les invités étaient nombreux et certainement que le gérant Michel Lépine accueillant comme pas un se perd au milieu de cette meute de nemrods.



Voilà les joyeux pétro-dollars Jos, Williams, Mohammed, Paulo surplombé par Vlanney la lumière qui enrichit.



Marc Chouinard, co-priorétaire, à droite presque perdu au milieu de ce harem fort joli.



«On se volt» à C.F.E.R. avec Marc Gendreau et Paulo Sirois.



«Francine» la petite cachotière, semble dire taquinement ce joyeux invité.

fais-le toi-même

informations sur le bricolage et l'artisanat par: Jean-Marc Doré

Tous droits réservés LES ÉDITIONS J.M. DORÉ INC.

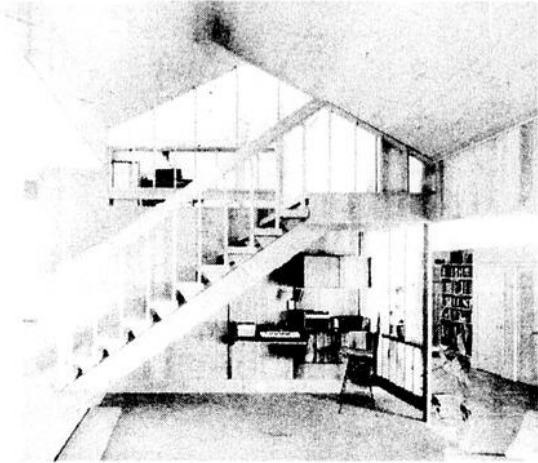

La finition du sous-sol

Finir vous-même votre sous-sol est une réalisation que vous pouvez faire, et c'est le meilleur moyen d'obtenir exactement ce que vous désirez, à un prix économique.

Il ne suffit pas, cependant, de décider de "finir sa cave", pour être aussitôt prêt à acheter matériaux et fournitures, et se mettre au travail. Le premier pas à approfondir, est le rendement attendu d'une future salle de jeux; elle sera pratique et agréable, à condition d'avoir été bien conçue. Il faut essayer de tout prévoir: un espace jeu pour les enfants, une section entertaining pour les adolescents et une section relax pour les adultes; en plus de penser à agencer tout ceci avec goût, d'une façon fonctionnelle.

Il n'est pas possible de tout vous dire, ici, sur le sujet, mais voici deux idées à retenir:

- préparez un plan d'ensemble du sous-sol que vous désirez, de sorte qu'il soit, le mieux possible, adapté à votre budget et à votre mode de vie;

- lors du choix des matériaux, il est beaucoup plus sage de penser en terme "placement" plutôt qu'en terme "dépense". Consultez un marchand consciencieux qui a fait ses preuves et qui, autant que possible,

met à votre disposition des vendeurs qui peuvent vous conseiller ... en sachant de quoi ils parlent.

COMMENT FINIR

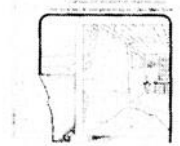

Concernant la finition du sous-sol, j'ai préparé, pour vous, un plan de travail qui, si vous le consultez attentivement et mettez à exécution les conseils pratiques et les informations pertinentes qu'il renferme, vous évitera "un tas" de déboires.

Ce plan vous dit comment: réparer, imperméabiliser, étancher le solage, assécher, isoler et faire le plancher, recouvrir les murs, insonoriser et finir les plafonds, etc. Une compilation de renseignements, accompagnée de photos et de croquis pour encore mieux vous assister. Procurez-vous ce plan (no 420) à l'aide du coupon/commande.

PLANS DE LA SEMAINE



2 BROCHURES INTERESSANTES

Si vous aimez bricoler un peu de tout, vous aimerez ces brochures renfermant des plans complets pour faire des: meubles en cubes, coiffeuse/rangement, maison d'oiseaux, coin à pique-nique, mobilier/jeunesse, étagères, etc.

Ensemble no B-3132... \$2.50



UN PETIT COIN OU BRICOLER

L'établi mesure 6' de long, 30" de large et 38" de haut. L'armoire prévoit beaucoup d'espace pour les outils. Portes et dos recouverts de planche perforée pour plus de commodité. Ce plan comprend l'armoire et l'établi.

Plan no 1034/1 ... \$4.32

Vous pouvez me commander ces plans à l'aide du bulletin de commande ci-bas. Chaque plan comprend la liste des matériaux requis, les patrons à tracer, les schémas de débitage avec photos illustrant les différents stades de réalisation.

S.V.P. me faire parvenir les plans marqués d'un « X ».

- plan no B-3132 (2 brochures intéressantes) à \$2.50
- plan no 1034/1 (petit coin où bricoler) à \$4.32
- plan no 420 (finition du sous-sol) à \$3.24

* Les prix incluent la taxe de vente s'il y a lieu.

Montant inclus : \$

Nom :

No et rue :

Municipalité ou ville : Comté ou province :

Code postal : Postez ce coupon à: Jean-Marc Doré
562 rue Dollard, Québec, Qué., G1N 1P4

fais-le toi-même

informations sur le bricolage et l'artisanat par: Jean-Marc Doré

Tous droits réservés LES ÉDITIONS J.M. DORÉ INC.

DES PATRONS DE SYMOGRAPHIE

La symographie est un passe-temps pour tous les âges, et ne requiert aucune expérience ou habileté spéciale. Seule compte l'originalité avec laquelle sont disposés, sur un contreplaqué, des clous décoratifs, auxquels sont tendus des fils aux couleurs harmonieuses.

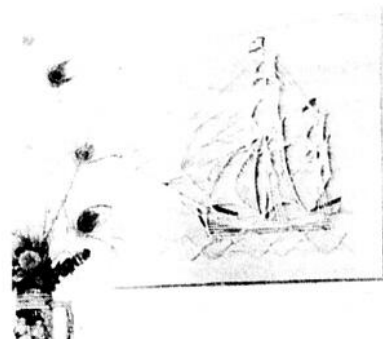

CORSAIRE 24 x 36"
Plan no 1819 ... \$5.00

Je vous présente, ci-dessous, quelques modèles de plans disponibles. Chaque plan comprend:

- liste des fournitures,
- patron grandeur réelle de l'emplacement des clous,
- croquis numérotés pour la pose du fil,
- photos des stades de réalisation,
- instructions complètes et faciles à suivre.

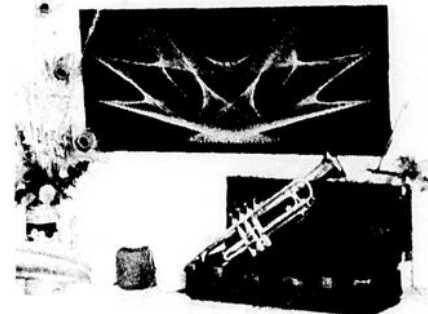

RAPSODIE 16 x 36"
Plan no 1812 ... \$3.24

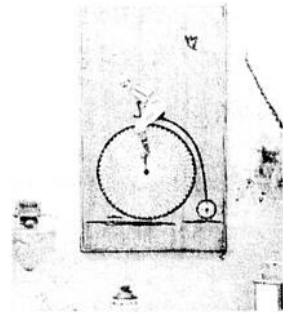

VELOCIPÈDE 14 x 24"
Plan no 1810 ... \$3.00

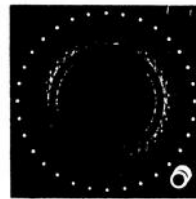

INFINIE 16 x 32"
Plan no 1820 ... \$3.00

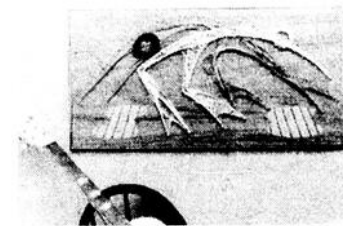

EXPRESSION CORPORELLE
16 x 32"
Plan no 1811 ... \$4.00

Ces modèles exclusifs ont été créés dans nos ateliers et chacun a prouvé sa facilité de réalisation, spécialement pour le débutant. Avec presque rien, réalisez des chefs-d'œuvre de décoration et d'originalité. Que ce soit pour suspendre chez vous ou pour offrir en cadeau, ces symographies feront parler d'elles!

Même si vous n'avez jamais fait de symographie, essayez ... vous verrez comme c'est facile avec les plans de Jean-Marc Doré!

S.V.P. me faire parvenir les plans marqués d'un « X ».

- plan no 1810 (Vélocepede — en symographie) à \$3.00
- plan no 1820 (Infinie — en symographie) à \$3.00
- plan no 1819 (Corsaire — en symographie) à \$5.00
- plan no 1812 (Rapsodie — en symographie) à \$3.24
- plan no 1811 (Expres. corp. — en symographie) ... à \$4.00
- Le Journal du Bricoleur — abonnement 1 an .. à \$12.00

* Les prix incluent la taxe de vente s'il y a lieu.

Montant inclus : \$

Nom :

No et rue :

Municipalité ou ville : Comté ou province :

Code postal : Postez ce coupon à: Jean-Marc Doré
562 rue Dollard, Québec, Qué., G1N 1P4

JOURNAL PLEIN-JOUR SUR MANICOUAGAN

LES OLYMPIQUES S'APPROCHENT DE LA TÊTE

Walter Arsenault

Les Olympiques de Julien et Frères ont remporté deux victoires en autant d'occasions la semaine dernière et talonnent toujours les Satellites de Baie-Comeau Garage installés au premier rang de la Ligue Dépression Molson de Baie-Comeau. Julien et Frères, qui a gagné sept de ses huit dernières rencontres, accuse un recul de quatre points sur les Satellites. Sans compter le programme d'hier, chacune des équipes a encore trois parties à disputer avant la fin du calendrier régulier. Il reste encore deux affrontements entre les détenteurs des première et deuxième places. La lutte promet d'être serrée jusqu'à la toute fin.

Seulement cinq joueurs

Avec seulement cinq joueurs d'alignés, les Monarchs d'Alban Lévesque n'ont pas pu offrir une résistance soutenue et ont baissé pavillon au compte de 8 à 3 devant les Olympiques de Julien et Frères, lundi le 12 mars.

Seuls Robert Tremblay, Gérard Guy, Jules Guy, Jacques Rocque, Gérard Imbeault et le gardien Claude Forget ont répondu à l'appel. Le premier y est allé d'une paire de buts tandis que le second complétait le pointage des Monarchs.

Dans le clan vainqueur, Pierre Robitaille a été le meilleur avec une paire de buts et autant de mentions d'assistance. Denis Brisebois et Norm Achim ont également réussi des doublés, les autres buts étant l'oeuvre de Raymond Leblanc et Charles Malouin.

La dernière victoire des Monarchs sur les Olympiques remonte au 29 janvier dernier alors qu'ils avaient triomphé 9 à 4.

Une dixième victoire

Deux buts comptés en l'espace de 35 secondes au troisième tiers, ont lancé les Satellites de Baie Comeau Garage sur le sentier d'une difficile victoire de 7 à 5 acquise aux mains des Cartiers de Cartier Transport dans la deuxième partie du programme de lundi. Pour les Satellites, il s'agissait d'une dixième victoire cette saison.

Pour une des rares fois, depuis le début du calendrier régulier, les buts des vainqueurs ont été comptés par des joueurs différents. Gérald Langelier, Yvon Thibodeau, Bertrand Tremblay, Michel Caron, André Bissonette, André Gagnon et Gaby Lavoie ont réussi à déjouer le gardien Jean Thériault des Cartiers.

Michel Ringuet avec deux, Yves McNeil, Gilles Lachance et Claude Duguay ont donné la riposte des perdants.

Pour les Cartiers, il s'agissait d'une septième partie d'affilée sans victoire. Leur dernier triomphe remonte au 5

février alors qu'ils avaient battu les Olympiques 9 à 5.

Une quatrième de suite

Pierre Robitaille a participé à tous les buts des siens, avec un tour du chapeau et trois passes pour lancer les Olympiques de Julien et Frères vers un gain de 6 à 2 sur le Cartier Transport, mercredi le 14 mars dernier. Pour le Julien et Frères, il s'agissait d'une quatrième victoire d'affilée.

Raymond Leblanc a également connu une soirée du tonnerre en participant à cinq buts. Il a totalisé une fiche de deux buts et trois passes. Guy Drapeau a complété le pointage des Olympiques.



Cartier Transport n'a pas gagné depuis plus d'un mois et les séries de fin de saison arrivent à grands pas. Ils devront se ressaisir d'ici peu. (Le

Les déboires de Cartier Transport se sont poursuivis malgré la régularité de Michel

Ringuette qui, encore une fois, a déjoué le gardien de but adverse. Normand Deroy a compté l'autre

gardien de but Jean Thériault est remplacé sur le photo par Claude Lévesque des Olympiques). (Photo Luc Michaud)

filet des vaincus installés au dernier rang en compagnie des Monarchs d'Alban Lévesque.

Profiter de notre aide, c'est un bon calcul!

Vous êtes peut-être parmi les nombreux Québécois (68,5% l'an dernier) qui auront droit à un remboursement d'impôt. Vous recevrez votre remboursement d'impôt du Québec plus tôt si vous faites votre déclaration des revenus dès maintenant.

Un bon calcul!

C'est utiliser la formule qui vous a été adressée.

Un bon calcul

C'est se servir du Guide.

Un bon calcul

C'est consulter gratuitement nos spécialistes.

Le personnel du bureau provisoire de Revenu Québec à BAIE-COMEAU est à votre disposition du 5 au 30 mars, de 8h30 à 19h, du lundi au vendredi au:

71, rue Mance (Palais de Justice)
Tél.: 296-6322

De plus, tous les contribuables qui doivent utiliser l'interurbain pour appeler le bureau de Revenu Québec n'ont qu'à faire le 0 (zéro) et demander à la téléphoniste: «Zénith 6-6360». Ils obtiendront ainsi la communication avec le service de renseignement sans encourir de frais d'interurbain.

 **Revenu Québec**



N'oubliez pas de vérifier si vos calculs sont bons.

MAPRIX®

POUR DES RAISONS INCONTROLABLES, CERTAINS PRODUITS NE PEUVENT ETRE DISPONIBLES DURANT LA PERIODE DE LA VENTE

Marque deposee

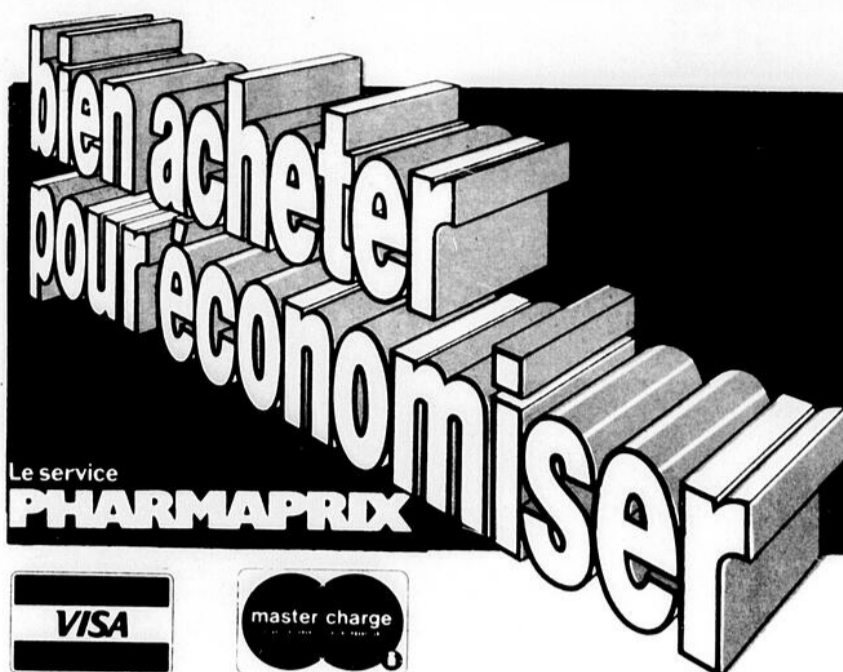

PAMPERS

OU (24) **2.55**
E **2.19**
AS **1.44**
3.19

450 ml
SHAMPOING POUR BEBES
JOHNSON
1.99

450 ml
HUILE POUR BEBES
JOHNSON
1.99

FORMAT DE 5
CARTOUCHES
TRAC II
.87

PQT. DE 32
COMPRIMES POUR DENTIERES
EFFERDENT
.61

6 LITRES
DÉTERSIF BOLD
2.83

BOITE DE 48
CONFIDETS
SANS CEINTURE
3.09

FORMAT DE 5
CARTOUCHES
SCHICK II
.99

CIGARETTES

MARQUES POPULAIRES CANADIENNES
FORMAT ORDINAIRE OU KING
7.29
LA CARTOUCHE

UN CADEAU DE L'OREAL

Avec chaque achat de shampoing colorant L'OREAL vous recevrez en boni un shampoing L'OREAL excellence Valeur \$2.95
FORMAT 200 ML

400 ml
SHAMPOING
ROGIER
1.55

25 BAINS
ALGEMARIN
5.99

100 ml
NETTOYEUR POUR LA PEAU
MILK PLUS 6
1.66

8 on.
SHOWER TO SHOWER
ORDINAIRE OU AUX HERBES
1.39

30 g
CLEARASIL
ORDINAIRE OU INVISIBLE
1.66

PALMOLIVE

LIQUIDE 1.5 LITRE
1.88

PROPOPEMENT DE FILMS ACOLOR II

SESSIONS RÉG. 3.99
1.99

500 ml
RINCE-BOUCHE
LAVORIS
1.29

340 ml
CRÈME HYDRATANTE
ROSE MILK
1.39

3 on.
DESODORISANT À BILLE
NOXZEMA
.99

110 ml
LOTION HYDRATANTE
MILK PLUS 6
2.09

450 ml
RINÇAGE-CRÈME
TAME
1.39

ST-JEAN
*Les Galeries Richelleu
SHERBROOKE
Centre Commercial Carrefour de l'Estrie

GIFFARD
Les Galeries Ste-Anne
GRANBY
*Les Galeries Granby

LEVIS
Les Galeries Chagnon
JOLIETTE
Les Galeries Joliette

HAUTERIVE
*Centre Régional Manicouagan
VICTORIAVILLE
Le Carrefour Bois-Franc

TERREBONNE
Les Galeries Terrebonne
JONQUIÈRE
Place Centre Ville Jonquière

SEPT-ILES
*Les Galeries Montagnaises
TROIS-RIVIÈRES
*Centre Commercial Les Rivières



LAFLECHE AUTO LTEE

**VENEZ
COMMANDER
VOTRE
NOUVELLE
L.T.D. 1979
DÈS
MAINTENANT**



**FORD LTD 1979:
UNE ROUTIERE
SPACIEUSE,
MANIABLE,
REDESSINEE!**

**Ford L.T.D., 2 portes, sedan
Prix de base**

\$ 6782.00

**Principal équipement de série
LTD CUSTOM 500/LTD**

- Moteur V8 5.0 litres (302 po cu) VV (venturi variable), et allumage transistorisé "DuraSpark"
- Boîte de vitesses automatique "SelectShift"
- Servodirection
- Servofreins à disque à l'avant
- Frein de stationnement actionné au pied
- Commande intérieure de déclenchement de capot
- Pneus radiaux ceinturés d'acier, (14", flanc noir)
- Ensemble isolant amortisseur de sons, LTD
- Essuie-glace dissimulés, gicleurs de lave-glace montés sur les essuie-glace
- Phares rectangulaires simples, phares de route et feux de stationnement enveloppants incorporés à la calandre
- Équipement de sécurité Ford

BAIE-COMEAU S'ENRICHIT D'UN NOUVEAU COMMERCE

BOUCHERIE DU BOULEVARD

227 Boul. Lasalle, Baie-Comeau (voisin de Simpsons Sears)

296-4010

SPECIAUX D'OUVERTURE

**Saucisses
de veau**

1.39 LB.



**Fondue
chinoise**
3.79 LB.



**Epaule
de porc** **1.29** LB.

Bologna **1.29** LB.

Steak
Haut de ronde

3.59 LB.



**Venez rencontrer le sympathique
propriétaire GAETAN
bien connu dans la région**

62-20 mars 1979-PLEIN JOUR SUR MANICOUAGAN

"LA BOUCHERIE DU BOULEVARD C'EST BOULEVERSANT"

PATINAGE DE VITESSE

Plamondon et Bernatchez font partie de l'Elite Québécoise

Paul Fortier

Les patineurs hauteriviens Pierre Plamondon et Yves Bernatchez n'ont pas participé aux finales mais ont quand même obtenu de bonnes notes aux Championnats Sportifs Québécois, les 10 et 11 mars derniers, au Centre Etienne Desmarceaux. Plamondon, un cadet, s'est affirmé comme étant le dixième meilleur au Québec tandis que son compatriote Yves Bernatchez, un juvénile, se classait treizième à l'échelle de la province.



Yves Bernatchez et Pierre Plamondon ont affiché une belle tenue aux Championnats Sportifs Québécois (Paul Fortier).

Des deux membres du club Rapido de Hauterive, Pierre Plamondon a connu le plus de succès. En se classant deuxième dans les courses de 200 et 500 mètres, il atteint les semi-finales de ces épreuves. En demi-finale, il a terminé quatrième aux 200 mètres et cinquième aux 500 mètres.

Il ne s'est pas classé pour les semi-finales des 300 et 400 mètres. Dans la qualification des 300

mètres, il a manqué de veine, tombant dans la deuxième courbe. Néanmoins, il a battu tous ses records personnels, sauf dans cette fameuse épreuve des 300 mètres.

Pour sa part, Yves Bernatchez ne s'est pas classé pour les demi-

finales des quatre épreuves auxquelles il a pris part. Chez les juvéniles du groupe «A», Bernatchez a patiné dans les qualifications des 300, 500, 600 et 800 mètres.

Par ailleurs, Plamondon et Bernatchez ont participé, en compagnie de la

jeune sensation Annie Dufour, aux «Patins d'Argent» qui avaient lieu à Sherbrooke, les 17 et 18 mars derniers. Le journal PLEIN JOUR SUR MANICOUAGAN donnera à ses lecteurs, les résultats de cette compétition dans sa prochaine édition.



NORD EXTERMINATION INC.
Service 24 heures et discrétion garantie

Seule et unique corporation spécialisée établie sur la Côte-Nord et membre de l'Association des Exterminateurs.

589-8501
 Frais interurbains acceptés

1375 VANIER, HAUTERIVE



A NE PAS MANQUER

CONFERENCE DE PRESSE

LUNDI 26 MARS
22 heures

CJBRT, RIMOUSKI
CBGAT, MATANE



G. Gaudreault Service Enr. 1524 Boul. Blanche HAUTERIVE 589-8656

Vous offre ses services de 8 ans d'expérience dans le domaine de réparation

D'appareils électro-ménagers

Service en réfrigération



Service pour Baie-Comeau Hauterive et les environs

Un simple appel et vous verrez

589-8656

CHAMPIONNAT PROVINCIAL DE JUDO A HAUTERIVE

L'organisation va bon train

Paul Fortier

Afin de régler des questions techniques et monétaires, le maître Kiroshki Nakamura, directeur technique de la Fédération Québécoise de Judo, a rencontré le Service des Loisirs de la Ville de Hauterive ainsi que le comité organisateur du Championnat Provincial de Judo de Hauterive qui aura lieu les 21 et 22 avril

prochains à la Polyvalente des Rives. La rencontre s'est tenue à Hauterive mardi le 13 mars dernier.

Monsieur Nakamura, sixième dan, a discuté de toute l'organisation du championnat, organisation qui, d'après Gilles Tremblay du Club Keidokan de Hauterive, va bon train.

Gilles Tremblay, directeur technique du

championnat, a confirmé la subvention de \$750.00 que recevra le comité de la Fédération. Ce montant servira à défrayer le coût du matériel nécessaire à une telle compétition.

Il reviendra à chacun des clubs participants de défrayer le coût du transport.

Rappelons que le championnat s'adresse aux cadets filles et garçons. Il est organisé par les clubs de judo de Baie-Comeau et Hauterive.



Le publiciste Claude Lajoie, maître Hiroshki Nakamura, Gilles Tremblay et Mario Bérubé ont participé à une rencontre touchant l'aspect technique de l'organisation du Championnat Provincial de Judo.

LE FOUINEUR

Paul Fortier

Les Citadins patinent

Les Citadins Junior «B» de Hauterive organisent un Patin-O-Thon mardi le 27 mars à compter de 22 heures. Cette activité de promotion servira de financement à l'équipe hauterivienne. Une quarantaine d'hommes d'affaires participeront à ce patin-o-thon dont messieurs Maurice Boutin et Lucien Lessard. Monsieur Paul Brisson, propriétaire du journal PLEIN JOUR SUR MANICOUAGAN, pourrait bien faire partie du groupe de patineurs.

Tournoi de la Présidente

Les joueurs de pétanque se feront probablement nombreux le 25 mars prochain alors que se tiendra le tournoi de la Présidente Lise Dubé au boudrome du Club de Pétanque Hauterive inc.

Les pétanqueurs désireux de prendre part à cette compétition devront le faire sur lieux, entre 8 heures et 8 heures 45.

Le tournoi, qui sera suivi d'un souper et d'une soirée dansante avec orchestre, est une commandite de Fleuriste Otis.

Motoneige

Le Club les Bolides de Ragueneau tiendra d'autres activités en fin de semaine. Tout d'abord, vendredi le 23 mars, aura lieu un rallye. Le lendemain ce sera au tour de la soirée récréative tandis que le 25 aura lieu la course au trésor heb-

domadaire.

Plusieurs activités

Les sportifs de la région ont vraiment grouillé en fin de semaine.

Les boxeurs du Club Caribou se sont rendus aux Gants Dorés à Jonquière tandis que les jeunes hockeyeurs évoluaient au Palais des Sports de Sept-Iles à l'occasion des finales régionales.

Les joueurs de hockey un peu plus âgés ont pris part au tournoi de la «Ligue du Vieux Poêle de Forestville». D'autre part, plusieurs «curlers» ont participé au bonspiel des Galeries Baie-Comeau pendant que les haltérophiles de la Côte-Nord s'affrontaient à Baie Comeau à l'occasion des finales régionales des Jeux du Québec.

Par ailleurs, quelques équipes de Baie Comeau et Hauterive se sont rendues à Sept-Iles afin de se disputer les honneurs du Championnat scolaire de Handball et de Basketball.

Trois patineurs de vitesse de Hauterive se sont rendus à Sherbrooke pour y disputer la compétition des «Patins d'Argent» pendant que des nageurs étaient à Pointe-Claire pour prendre part au Championnat Canadien classe 2.

Le journal PLEIN JOUR SUR MANICOUAGAN, toujours désireux d'offrir la meilleure information sportive, tentera de communiquer à ses nombreux lecteurs, tous les résultats de ces nombreux événements dans sa prochaine édition.

ASSOCIATION QUEBÉCOISE DES TECHNIQUES DE L'EAU



La pollution des eaux, une priorité régionale

employeurs

RÉDUISEZ VOS IMPÔTS AUGMENTEZ VOS AFFAIRES

LE PROGRAMME DE CRÉDIT D'IMPÔT À L'EMPLOI
du gouvernement du Canada
a pour but de stimuler
notre économie
en subventionnant la
création d'emplois additionnels.
Ce programme vient d'être
amélioré afin de le rendre
encore plus accessible et
plus profitable:

- 1 la durée du programme a été portée de 9 à 12 mois; ainsi vos crédits d'impôt peuvent être augmentés de 33 1/3%.
- 2 la procédure de participation au programme a été simplifiée;
- 3 les employeurs admissibles sont maintenant plus nombreux;
- 4 la sélection des employés est encore plus grande (employés en chômage depuis 2 semaines ou plus au lieu de 8 semaines ou plus précédemment).

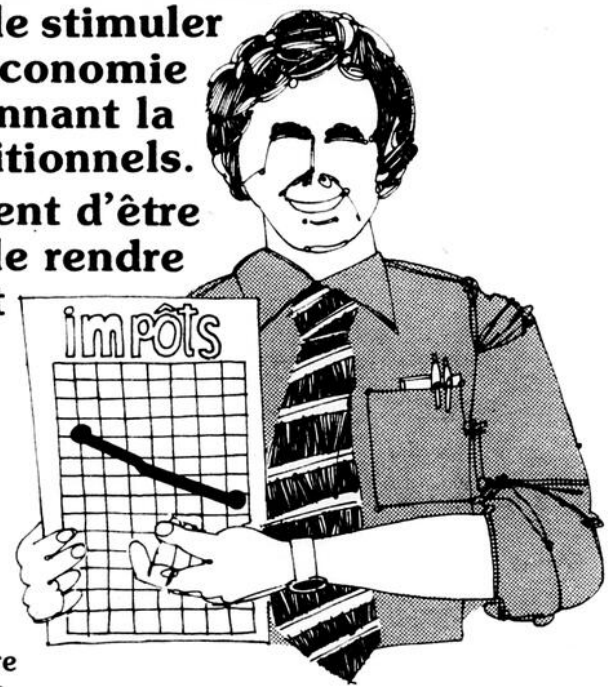

rapide:
votre crédit se déduit de vos versements réguliers d'impôt fédéral.

simple:
il n'y a que deux formules d'une seule page à remplir au cours de l'année.

pratique:
vous choisissez vos nouveaux employés au Centre d'Emploi du Canada / Centre de Main-d'œuvre du Canada le plus près de chez vous.

PARTICIPEZ IMMÉDIATEMENT À CE PROGRAMME

Pour vous inscrire ou pour obtenir de plus amples informations, communiquez avec le Centre d'Emploi du Canada/Centre de Main-d'œuvre du Canada le plus près de chez vous ou téléphonez à frais virés: (514) 283-2683.



Emploi et Immigration Canada
Bud Cullen, Ministre

Employment and Immigration Canada
Bud Cullen, Minister

Séries éliminatoires... Séries éliminatoires...

CARIBOUS-CITADINS

Les Citadins parviennent à en gagner une

Paul Fortier

Les Caribous de Sept-Îles ont manqué de chance en première période et ont frappé un mur en Guy Pouliot au troisième vingt pour s'incliner au pointage de 4 à 2 face aux Citadins de Hauterive, vendredi dernier devant seulement 680 spectateurs, la plus petite foule de l'année réunie au Centre Henri Desjardins de Hauterive.

Même s'ils ont eu l'avantage pendant une bonne partie de la rencontre, les septilliens n'ont pu capitaliser. Au premier engagement ils ont frappé le poteau des buts adverses à trois reprises. Ils ont dirigé pas moins de 51 tirs sur Guy Pouliot mais celui-ci a cédé seulement deux fois.

Drôle de partie

Le cas Guy Pouliot fut assez particulier durant cette rencontre. Puni à quatre reprises, il n'a pas ménagé les lointaines sorties hors de ses filets. Très faible sur les deux buts accordés, il a cependant tenu les Citadins dans la partie au troisième vingt.

Pour sa part, Denis St-Pierre est l'un des responsables de la défaite des Caribous. Si celui-ci avait battu les Citadins

lors de la première rencontre à Hauterive, on ne peut en dire autant sur celle-ci. Il s'est fait déjouer quatre fois en deuxième période et à chaque fois il a mal paru.

La partie, ponctuée de nombreux arrêts de jeu causés par les mêlées devant les filets, a été assez rude, particulièrement en première période. A ce moment, Yves Desjarnais et Denis Gagnon ont jeté les gants.

Six buts faibles

Les Caribous ont d'abord ouvert le pointage en première période suite à une défaillance de Guy Pouliot. Mario Vaillancourt s'est présenté devant lui sur le dos et avec un lancer de désespoir, est parvenu à déjouer le gardien des Citadins, distrait.

La formation hauterivienne a gagné la partie au deuxième vingt, de loin leur meilleure période de la rencontre. Jacques Lapierre a brisé la glace à l'aide de revers peu puissant qui est passé entre les jambières d'un St-Pierre peu mobile.

Ce manque de mobilité lui a également coûté cher devant Michel Barette qui l'a déjoué sans problème

Gaétan Pitre, visiblement handicapé par son bras blessé, a néanmoins connu une excellente partie dans les circonstances. Il a manqué le filet gagnant et le but égalisateur grâce à une certaine collaboration de

St-Pierre. Enfin le jeune portier ne l'avait pas. A la suite du quatrième but des Citadins, il a été remplacé par Dany Lévesque qui a bien répondu.

Le dernier but des Caribous a été compté après seulement 38 secondes de la troisième période par l'entremise de Daniel Girard. Girard a frappé au vol une rondelle et Pouliot a été surpris par cette manoeuvre quelque peu chanceuse. Toutefois, la recrue des Citadins s'est rachetée admirablement bien dans ce troisième tiers.

SOMMAIRE

Caribous 2 Citadins 4

Première période

Caribous: M.Vaillancourt (R.Ross) 14:21

Deuxième période

Citadins: J. Lapierre (sans aide) 3:05
Citadins: M.Barette (R.Dubé, J.Tremblay) 6:11
Cit.: G.Pitre (J.Lapierre, G.Beaulieu) 7:38
Cit.: G.Pitre (J.Lapierre, F. Morin) 8:02

Troisième période

Caribous: D.Chénard (J.Gagnon, A.Larouche) 0:34

Gardiens de but

Citadins: Guy Pouliot
Caribous: Denis St-Pierre et Dany Lévesque

Lancers

Citadins: 10-15-17: 42
Caribous: 14-16-22: 51



Donnez généreusement!

La Fondation des maladies du coeur

VIDEO TELEVISION SERVICE

873 Rue Bossé, Hauterive

589-6678 et 589-6679



M. Réal Fortin, gérant

- Département de pièces des plus complet
- TECHNICIENS D'EXPERIENCE
- Service a domicile prompt et courtois

Nous réparons les différents marques de téléviseurs, tels que: TOSHIBA, ZENITH, PHILIPS, etc...

DES SPECIALISTES POUR LA REPARATION DE VOS TELEVISEURS, RADIOS ET CHAINES STEREOGRAPHIQUES

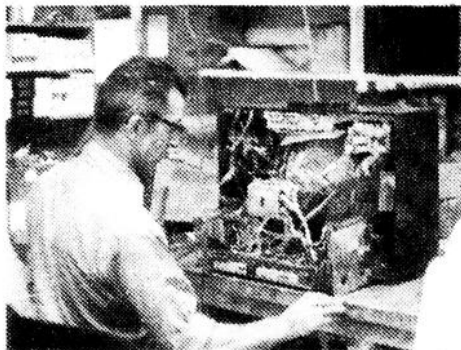

Patrice Deroy, électronicien
22 ans d'expérience



Alain Deschênes, électronicien
5 ans d'expérience



**Pour un travail soigné et garanti,
confiez-nous la réparation de vos appareils.**

-Ouvert du lundi au vendredi de 9.00 hres à 17.00 hres

SERIES ELIMINATOIRES... SERIES ELIMINATOIRES...

Caribous-Citadins

LES CITADINS BOMBARDES

Paul Fortier

Trois buts marqués en 2 minutes et demie au début de la période ont conduit les Caribous de Sept-Iles à une victoire de 9 à 4 sur les Citadins de Hauterive, mardi le 13 mars dernier, devant un peu plus de 1.000 personnes au Palais des Sports de Sept-Iles.

Tour du chapeau de Gagnon

Encore une fois, la vedette des Caribous Jocelyn Gagnon a causé des problèmes à la défensive hauterivienne. Fabricant d'un truc du chapeau, il a de plus récolté une passe pour se mériter la première étoile.

Larry Roy et Camille Losier ont tous deux réussi une paire de buts tandis que Yves Desharnais et le capitaine Daniel Chénard complétaient le pointage de vainqueurs. Les Caribous ont bombardé les gardiens Denis Deschènes et Guy Pouliot 51 fois.

Les Citadins ont répliqué à 37 reprises. Gaétan Pitre, René Bérubé, Gilles Simard et



Guy Pouliot a eu beaucoup de travail. Il a remplacé Denis Deschènes à la première période. (Photo Archives)

Jean Lirette sont parvenus à déjouer les portiers Denis St-Pierre et Dany Lévesque. Pitre a

de plus amassé deux assistances.

Encore de la rudesse

L'arbitre Rainville Dubois, qui officiait pour une deuxième fois d'af-

filée dans cette série, a fait travailler son sifflet à maintes reprises. Il a distribué une trentaine de punitions mineures réparties également entre les deux formations.

De plus le vétéran défenseur Eric Banville a entrepris un combat de boxe avec Larry Roy au milieu de la troisième

période et les deux ont été quitte pour regarder le reste de la partie des estrades. René Bérubé a aussi été expulsé pour avoir donné un coup de poing.

Cette victoire des Caribous leur a valu une priorité de deux parties dans la série demi-finale 4 de 5.

SOMMAIRE

Citadins 4
Caribous 9

Première période

Caribous: J. Gagnon (sans aide)	6:30
Caribous: J. Gagnon (D. Chénard)	7:50
Caribous: L. Roy (J.Y. Roy, D. Chénard)	9:00
Citadins: G. Pitre (sans aide)	19:15

Deuxième période

Citadins: R. Bérubé (G. Pitre)	4:27
Caribous: C. Losier (J. Gagnon, L. Roy)	9:50
Caribous: L. Roy (C. Losier, A. Larouche)	11:15
Caribous: Y. Desharnais (A. Bédard)	15:02
Caribous: C. Losier (sans aide)	19:50

Troisième période

Caribous: J. Gagnon (C. Losier, G. Lapierre)	6:05
Caribous: D. Chénard (Y. Desharnais, G. Lapierre)	8:21
Citadins: G. Simard (F. Morin, G. Beaulieu)	10:28
Citadins: J. Lirette (G. Pitre, Y. Lefrançois)	12:32

Gardiens de buts

Citadins: Denis Deschènes et Guy Pouliot
Caribous: Denis St-Pierre et Dany Lévesque

Lancers

Citadins: 11-13-13: 37
Caribous: 14-23-14: 51

SUBARU



ELLES SONT MAINTENANT ARRIVEES CHEZ

SPORT POLARIS INC.

1133 Boul. Laflèche

Hauterive 589-3721

PASSER LES VOIR DES MAINTENANT

EXPOSITION

22-23-24 mars
dans le Mail
du
Centre Régional Manicouagan

BATEAUX, AVIONS ET AUTOS
TELEGUIDES
AVEC RADIO-CONTROLE



A NE PAS MANQUER:

Jeudi le 22 mars à 19.00 hres
Vendredi le 23 mars à 19.00 hres
Samedi le 24 mars à 15.00 hres

Il y aura démonstration d'autos et d'avions radio-contrôle dans l'ancien local de Daffen's

JOUETS HAUTERIVE INC.

Gabriel
Migneault
Propriétaire

600 Boul. Lafèche
Centre Régional Manicouagan
Hauterive, 589-9725



418 Rte 138

567-2959

BIENVENUE AU

RESTAURANT BELLEVUE

Service de salle à manger

Pour les amateurs de billard une salle à votre disposition

HEURES

Lundi, mardi, mercredi
8.30 hres a.m. à 1.00 hre du matin

D'OUVERTURES

Jeudi, vendredi, samedi, dimanche
8.30 hres a.m. à 2.00 hres du matin

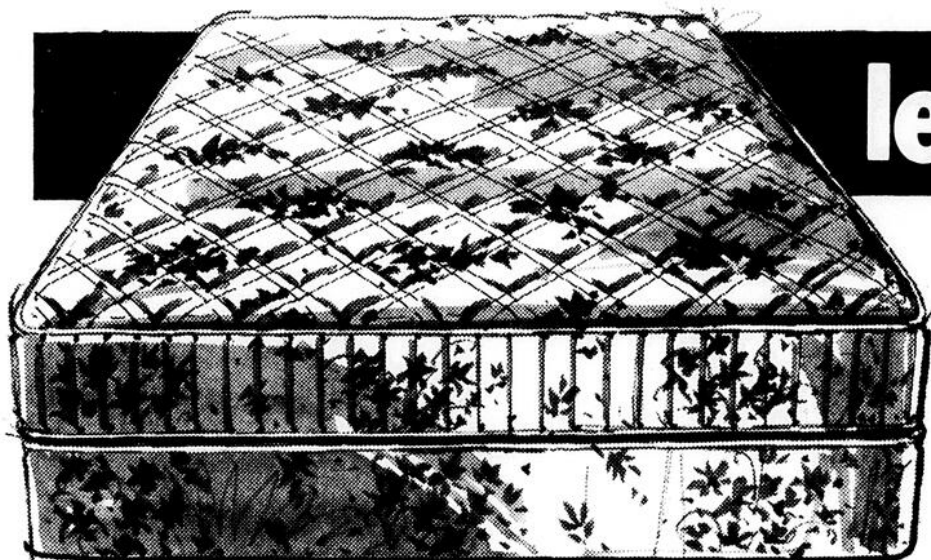

le mois du matelas

MEUBLES STAN FORTIN SPECIAL

Sur différentes marques
des plus réputées
tel que SINGER



MEUBLES STAN FORTIN INC.

873 rue Bossé, Hauterive (Québec) G5C 1L8
(418) 589-9951



LES SPORTS

derrière la caméra



Quelques-uns des nombreux participants au Bonspiel de la Q.N.S. au coup du départ.



Lors de la promotion de la «Course aux Dollars» des Citadins, les 20 spectateurs du match s'en sont donnés à cœur joie pour cueillir en 30 secondes la jolte somme de \$939.00.



Serge Bernier de Haute-Baie Automobiles Inc. commanditaire de la partie, fait la mise au jeu officielle entre les 2 capitaines Gagnon et Dubé. Roger Dalher, le secrétaire de route l'accompagne.



Robin Dubé, choisi le joueur par Excellence de la Ligue Junior «B» Côte-Nord se voit offrir un superbe bracelet en or par un couple vraiment sportif monsieur et madame Jean-Marie Rioux de Hauterive.



Eric Banville choisi le joueur du mois de janvier chez les Citadins reçoit la plaque-souvenir par le coéquipier Michel Dufour représentant la Brasserie Labatt.

68-20 mars 1979-PLEIN JOUR SUR MANICOUAGAN

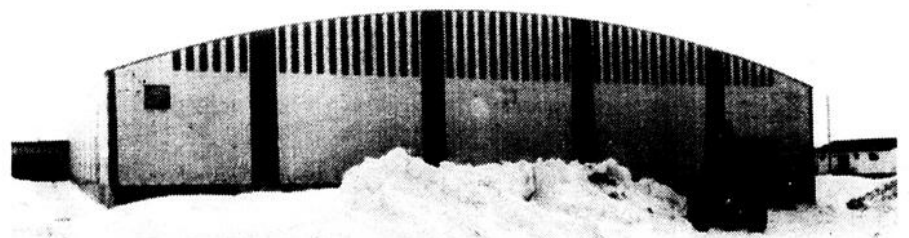

Le stade couvert de Châte-aux-Outardes commence à donner l'eau à la bouche aux hockeyeurs de l'endroit et dès septembre il ouvrira ses portes avec grande joie.



Avec la Q.N.S. pierre qui glisse recueille les «lauriers»



CHAMPIONS

Ces valeureux ont remporté le trophée Léonard Bernatchez: pas nécessairement dans l'ordre: John Darby (Jr), Louis Chandler, Liette Bélanger, Pierre Delarosbil. Léonard Bernatchez, à gauche, présente le trophée.



FINALISTES «A»

John Sénéchal, Steeve Klacho, Roger Bellsle et Kevin Thibeault et Guy Bourassa qui représente les Loisirs de la Q.N.S.



GAGNANTS «B»

Guy Bourassa de la Q.N.S. félicite Thomas Côté, Murielle Arcand, Maud Burgess et Gervais Lévesque.



FINALISTES «B»

Guy Bourassa avec Nora Amyot, Louis Méthot, Gracia Poulin et Léonard Bernatchez.



GAGNANTS «C»

Le président Philippe Gagnon avec Alain Côté, Monique Burgess, Marie-Ange Hudon et Félix Manseau.



FINALISTES «C»

Le président avec Jeannot Tremblay, Jean-Guy Hudon, Diane Méthot et Jean-Marc Dumont.

PROCHAIN BONSPIEL

L'extraordinaire «Saguenay-Open»
les 22-23-24-25 mars
\$3,000. en prix (4 classes)

AU CLUB LE KARO

Avec «Labatt» on était «32» équipes pour gagner

PHOTOS: LUC MICHAUD



CHAMPIONS
Yvon Durette accompagne les champions Louis-Marie Caron, Rose Harvey et Marcel Bouchard.



FINALISTES «A»
Bertrand D'Anjou, Elizabeth Durette, l'ex-président Yvon Plante et Lorraine Trépanier.



GAGNANTS «B»
Denise Lajole, Madame Lise la présidente, Jacques Gentil et Rita Thibeault.



FINALISTES «B»
Bibiane Otis, la gentille Louise Pineault qui les accompagne, Esthèle Thériault et Jacques Tremblay.



GAGNANTS «C»
Bertrand D'Anjou félicite les gagnants Jeanne d'Arc D'Anjou, Serge Proulx et Monique Fournier.



FINALISTES «C»
Rose Emond Normand, le bon ami Fernando leur offre les prix, Adrienne Audy et Jean-Yves Ruest.

70-20 mars 1979-PLEIN JOUR SUR MANICOUAGAN

Prochain Tournoi
25 mars
FLEURISTE OTIS
avec souper
Une inscription record est prévue

PROMOTION TAPIS

ELLE SE CONTINUE DE PLUS EN PLUS BELLE

TAPIS CISELE

Fini velours
Rég.: \$18.95 v.c.

\$13.95 v.c.

TAPIS SHAG

Très épais
Satin mist
Rég.: \$18.95 v.c.

\$9.95 v.c.

TAPIS CISELE

base de caoutchouc velouté
Sagitaire
Rég.: \$15.95 v.c.

\$12.95 v.c.

TAPIS SHAG

100% nylon
Incluant Sous-tapis
Rég.: \$13.95 v.c.

\$6.95 v.c.

TAPIS COMMERCIAL

"Motifs"
Rég.: \$13.95 v.c.

\$7.95 v.c.

TAPIS SEMI-COMMERCIAL

Rég.: \$7.95 v.c.

\$5.95 v.c.

TAPIS MULTI-COLOR

Pour sous-sol
ou chambres

\$5.95 v.c.

TAPIS PERIGNON

Cisé
environ 100 v.c.

\$9.95 v.c.

TAPIS BOUCLE

Harding
Brun et Orangé
environ 70 v.c. sur jute

\$4.95 v.c.

TAPIS CISELE

100% nylon
Treasure Isle en dos de jute
Couleur: Or
Rég.: \$15.95 v.c.

\$9.95 v.c.

TAPIS 100% NYLON

Fini velours Couleur: Or
environ 125 v.c. Rég. \$12.95 v.c.

Spécial **\$6.95** v.c.

TAPIS FINI VELOURS

Couleur vert
environ 100 v.c.

\$4.95 v.c.

ESCOMPTE DE

10%

Draperie
sur commande

TAPIS CHAMBRE DE BAIN

Pied linéaire

\$3.95

MARCHANDISE EPUISÉE

PLUSIEURS ROULEAUX DE PRELARTS

en Spécial de \$4.95 à \$8.95 v.c.

Environ 20 rouleaux de préart

ESCOMPTE DE

10%

sur Store Vénitien
sur commande

CENTRE DE DECORATION DE LUXE ENR.

J.L. Martin, prop.



223 Boul. Lasalle BAIE COMEAU 296-9644

A côté du nouveau "Sport-Experts" de Baie-Comeau

Plus de 100 rouleaux en magasin
pour mieux vous servir

ESTIMATION
GRATUITE
à domicile

REEL ARTS

marchez dessus aujourd'hui...

DU NOUVEAU A CHUTE-AUX-OUTARDES

**Autrefois Marché Jean
MAINTENANT**



MARCHÉ DUBÉ

Châte-aux-Outardes

567-2828

LICENCE

**SERVICE DE LIVRAISON:
A DOMICILE**

*Venez
rencontrer
une
équipe
dynamique*



M. et Mme Georges Henri Dubé Co-propriétaire

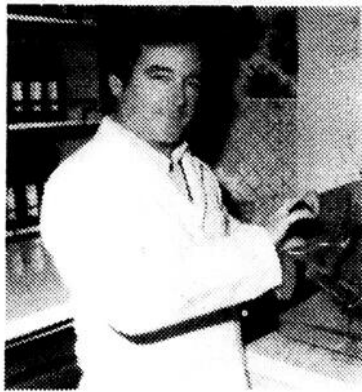

Conrad Girard, boucher
4 ans d'expérience

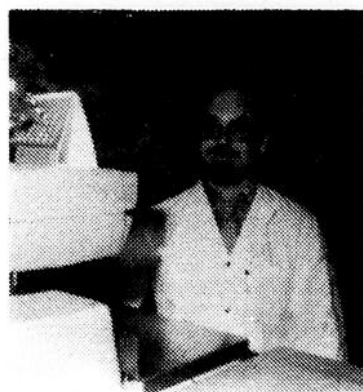

Jean-Guy Beaudin aide-boucher



Gervais Gagné
Service de livraison à domicile



M. Et Mme Angelo Dubé co-propriétaire

Spéciaux de la semaine

Poulet



"utilité"
5 à 6 lbs.

.99¢ lb.



Steak minute 2.29 lb.

Salade Californie .69¢ ch.

EN GRAND SPECIAL

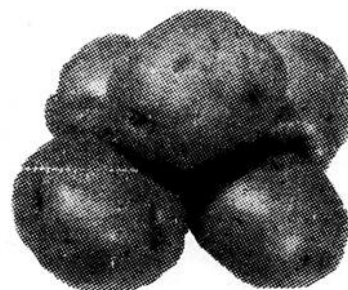

**Patates du Québec
50 lb.
Prix choc.**

\$3.09

72-20 mars 1979-PLEIN JOUR SUR MANICOUAGAN

- | | |
|---|------------|
| Shampoing Agrée 350 ml. | 1.79 |
| Oeufs Gros 1 douz. | 1.09 |
| Margarine Molle Monarck Bocal 2 lb. | 1.59 |
| Jus de tomates Heinz 19 oz. | 3 pour 99¢ |
| Café Maxwell House instantané 10 oz. | 5.49 |
| Farine Purity 20 lb. | 4.19 |
| Essuies tout Royal 2 rouleaux. | 1.09 |

HEURES D'OUVERTURES

Lundi, mardi, mercredi
8.30 à 18 hres

Jeudi, vendredi
8.30 à 21 hres

Samedi
8.30 à 17 hres

Dimanche
8.30 à 12 hres

Séries Éliminatoires...Séries Éliminatoires...

CHEVALIERS-FAUCONS

Sylvain Mailloux donne des ailes aux Chevaliers

PAUL FORTIER

Si les Chevaliers de Forestville parviennent à

passer au travers des Faucons de Sept-Iles, ils le devront probablement au combatif Sylvain

Mailloux. Au cours des deux premières parties de cette série demi-finale "A", Mailloux a récolté 4 buts et 5 passes. ils a ainsi participé à 9 des 13 buts de son équipe.

conserver une avance de 3 à 1 après la première période et se sont inclinés au compte de 9 à 6. Mailloux a récolté un tour du chapeau pour les perdants pendant que Jimmy Scollard faisait de même pour les champions

Forestville, les Chevaliers ont égalisé les chances dans la série en prenant la mesure des Faucons au compte de 7 à 4. Mailloux a une fois de plus été le héros des Chevaliers en marquant 1 but et cinq passes. Trois buts en l'espace de quatre minutes en deuxième période ont permis aux Chevaliers d'arracher cette importante victoire.

Voici d'ailleurs les sommaires des deux premières parties de cette série qui promet d'être longue et épuisante. Une victoire à l'étranger de l'une ou l'autre des équipes pourrait faire la différence.

SOMMAIRE

Mardi le 13 mars
Chevaliers: 7
Faucons: 4

Première période

Chevaliers: J.Asselin (S.Mailloux) 4.27
Faucons: D.Bond (S.Cormier, D.Imbeault) 9.45

Deuxième période

Faucons: J.Scollard (M.Chiasson) 11.11
Chevaliers: R.Bélanger (A.Bouchard, S.Mailloux) 14.44
Chevaliers: S.Deschênes (R.Therrien, Y.Lejeune) 15.38
Chevaliers: J.Asselin (S.Deschenes, S.Mailloux) 18.44

Troisième période

Chevaliers: J.Asselin (S.Mailloux) 0.46
Chevaliers: S.Mailloux (Y.Lejeune, R.Therrien) 1.48
Chevaliers: R.Bélanger (R.Therrien, S.Mailloux) 10.33
Faucons: A.D'Amours (D.Imbeault) 17.36
Faucons: D.Imbeault (D.Langlois) 18.20

Lancers:

Chevaliers: 7-15-15: 37
Faucons: 17-16-13: 46

Dans la première rencontre disputée le 11 mars à Sept-iles devant plus de 1,614 spectateurs les Chevaliers n'ont pu

de la saison régulière.

Mardi le 13 mars à

à découper



SPÉCIAL

(AVEC CE COUPON)

- CHANGEMENT D'HUILE
- CHANGEMENT DE FILTRE
- GRAISSAGE
- MAIN D'OEUVRE

\$7.77



Le prix comprend: — Le filtre
— 4 Pintes d'huile (10w30 ou 10w40)
— Graissage

— SUR RENDEZ-VOUS SEULEMENT —

Le prix comprend: — Le filtre
— 4 Pintes d'huile (10w30 ou 10w40)
— Graissage

MAGASINS ASSOCIES
HAUTERIVE
Jean-Paul Guimette
Inc.
550 Boul. Lafleche
589-9924

Cette offre est valable du 5 mars au 24 mars 1979

Vous avez des travaux à effectuer sur votre propriété

Vous désirez faire préparer un terrain pour votre nouvelle maison, ou vous avez d'autres travaux qui demandent l'utilisation de:

COMPRESSEURS
PELLE MECANIQUE
LOADER
BACKHOE
TRAVAUX DE DYNAMITAGE
CHANGEMENT DE TUYAUX A L'EAU OU D'EGOUT

Demandez les conseils d'un expert!



BERTRAND COTE INC.

16 William Dobel
Centre Industriel
BAIE COMEAU

296-5052
296-2585

ESTIMATION GRATUITE

"Avec Bertrand, vous êtes gagnants"

Rôti palette

1.99 lb.

Rôti peleron

2.09 lb.

Rôti côtes croisés

2.19 lb.

**Viande
cipaille**

Porc et boeuf

2.39 lb.

Foie veau **2.99** lb.

**Jambon
sandwich** **3.09** lb.



**Boeuf
haché**

5 lbs

7.59

Poulet

4 à 5
Grade A

1.19 lb.

Cuisses poulet

1.49 lb.

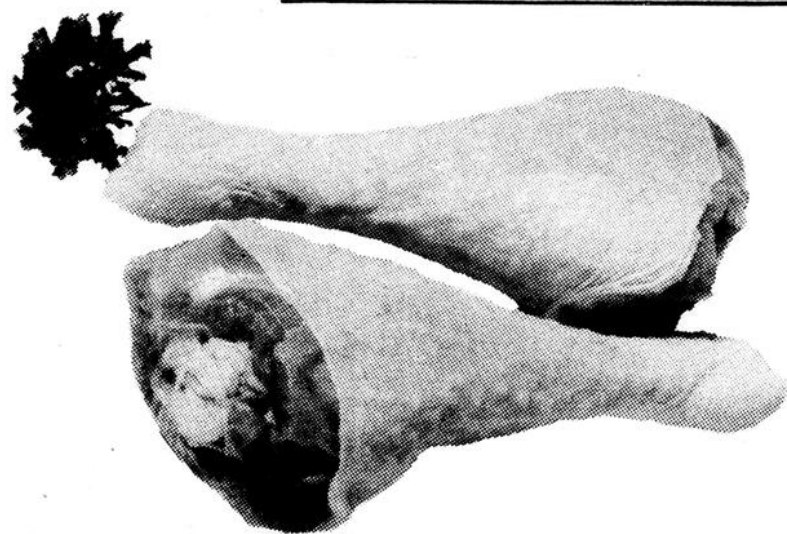

Boucherie Idéale

Baie-Comeau (1978) Ltée
222 Boul. Lasalle,

Baie-Comeau
296-6684

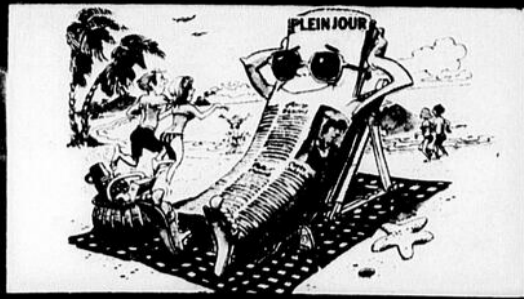

PLEIN-JOUR VOYAGE



DES VACANCES SOLEIL

JAMAIQUE - SAN JUAN - HAWAII - PUERTO VALLARTA - ACAPULCO

JAMAIQUE



La Jamaïque...la deuxième plus grande île des Caraïbes, avec ses 4411 milles carrés...une île à la végétation verdoyante...une île de fleurs exotiques et d'oiseaux tropicaux bercés par les vents marins qui soufflent en douceur le long de la côte nord. Une température qui varie entre 70 et 80 degrés

invite à la détente sur les plages sablonneuses et à la ballade au milieu de la forêt tropicale ou sur les Blue Montains dont les cimes disparaissent dans les rares nuages. Les deux millions d'habitants réservent aux visiteurs un accueil des plus chaleureux et c'est avec la plus grande cordialité qu'ils offrent ce que la Jamaïque a de mieux.

Hawaï, c'est la diversité; les vallées verdoyantes alternent avec les volcans parfois en activités, les églises séculaires y côtoient les hôtels les plus



modernes, les voiliers sillonnent l'océan, menés de main de maître par les résidents des îles à sa renommée; Oahu, le rendez-vous; Kauai, le

jardin; Maui, les vallées; Molokai, l'hospitalité; Hawaï, les orchidées et Lanai, les ananas. Une grande partie du séjour que vous propose Sky

Lark à Hawaï se déroule à la station balnéaire de Waikiki Beach, sur l'île Oahu, la troisième des îles par sa dimension et le site de la capitale, Honolulu.



PUERTO VALLARTA

Si vous vous intéressez à l'étude des civilisations disparues, si vous aimez vous retrouver dans un décor à caractère colonial, si vous aimez vous abandonner au rythme moderne du rock sud-américain, si vous êtes un amateur de randonnées dans des monts couverts de pins ou si vous souhaitez vous laisser paresseusement caresser par le soleil sur une plage tropicale, Vacances Sky Lark vous invite à Puerto Vallarta.



Puerto Vallarta, pendant longtemps un calme village de pêcheurs à flanc de montagne, s'anime pour devenir l'une des stations balnéaires les plus populaires du Mexique. Les vieux toits de tuiles rouges et les rues étroites couvertes de pavés contrastent avec les hôtels luxueux qui bordent "Bahia de Banderas" (la baie des drapeaux) et qui attirent un nombre de plus en plus grand de visiteurs.

ACAPULCO

Acapulco, c'est le mariage réussi des vestiges de l'ancienne colonisation et du dynamisme d'une société moderne. L'art et l'architecture traditionnels vous livreront leurs secrets sous un soleil des plus ardents, les artisans de la région vous offriront leurs produits dans l'atmosphère de fête qui caractérise les marchés. Si vous trouvez qu'il s'agit d'un

programme trop chargé, le soleil mexicain vous donne rendez-vous sur les plages d'Acapulco où viennent mourir les vagues du Pacifique. En soirée, la plupart des hôtels et des boîtes de nuit affichent des spectacles somptueux. Les guitares traditionnelles mexicaines résonnent au rythme des tambours africains et les mariachis succèdent au rock moderne.



20 mars 1979-PLEIN JOUR SUR MANICOUAGAN-75

Vacances Super Aubaines

Vacances SkyLark

DEPARTS DE MONTREAL

Economisez jusqu'à **\$200.** par couple

SAN JUAN

HAWAII

PUERTO VALLARTA

JAMAIQUE

ACAPULCO

VOYAGES MICHEL

Permis no.: 75 01 50490

Centre Régional Manicouagan HAUTERIVE 589-9885

Derrière la rondelle

Par: Clément Marler

HOCKEY JUNIOR

Une maladie incurable

La Ligue Jr «B» Côte-Nord qui a gagné plusieurs points cette année en présentant une image plus sérieuse aux yeux de son public, n'a quand même pu empêcher certains dirigeants d'équipes de revenir à leur marotte annuelle; soit celle d'opposer leur veto sur la présence de tel ou tel officiel à leurs matches.

C'est une vieille histoire celle-là et même si elle n'est pas drôle, elle se répétait aussi au temps du hockey intermédiaire. Il y a quelque chose qui ne tourne pas rond à quelque part. Pour oeuvrer au sein du circuit junior régional, les arbitres doivent avoir obtenu un «grade» émis par la FQHG. A ma connaissance, les arbitres que je connais possèdent ce papier qui leur reconnaît la compétence requise pour accomplir leur boulot. A moins que ces officiels aient trouvé leur «grade» dans leur bas de Noël. Mais j'en doute fortement car les stages organisés par la FQHG permettent justement de former des officiels en leur reconnaissant la compétence voulue pour faire leur job.

Que des arbitres connaissent de mauvaises parties, c'est possible et c'est même normal. Il y a aussi des dirigeants d'équipes qui font des mauvais choix de joueurs et des instructeurs qui ne prennent pas les bonnes décisions derrière le banc. La différence, c'est qu'ils essayent de justifier leur propre incompétence EN DEBLATERANT CONTRE LES OFFICIELS. A chaque année, c'est la même maudite histoire; on fait des pressions sur le responsable des arbitres dans la région Côte-Nord, afin d'empêcher de jeunes arbitres de prendre de l'expérience. On fait même appel à des arbitres de l'extérieur de la région pour officier à des tournois de hockey mineur. Et ce sont les mêmes personnes qui vont gueuler (très fort) en faisant qu'on n'a pas d'arbitres sur la Côte-Nord. Qu'est-ce qu'ils font pour assurer le développement de nos chevaliers du sifflet? Ils font exactement le contraire.

Cette saison, les nouveaux règlements ont causé des problèmes à quelques officiels, la même chose s'est produite au niveau provincial. La saison 78-79 en aura été une d'adaptation pour les hommes au chandail rayé. Cette

phase d'adaptation a été ignorée par certains dirigeants d'équipes et je trouve ça triste. Aberrant de constater que ces dernières années les finales (quelques parties) au hockey junior régional ont été arbitrées par des officiels de l'extérieur. A ce point de vue, la Ligue Jr «B» Côte-Nord n'est pas encore un circuit comme les autres. La FQHG devra imposer son autorité une fois pour toutes, LE PLUS TOT POSSIBLE, dans cette histoire-là.

Les responsables d'équipes considèrent l'arbitrage de la façon suivante: attendons que les problèmes surviennent pour s'en mêler. Et la plupart du temps, quand ils s'en mêlent c'est pour leur intérêt personnel et non pour l'intérêt du hockey en général.

Les Citadins sont toujours vivants

Ils sont encore vivants mais ils ne me paraissent pas plus forts qu'il ne faut. Leur gain de vendredi soir (4-2) contre les Caribous a été chèrement acquis et c'est grâce à la tenue du cerbère Guy Pouliot s'ils sont parvenus à réduire à 2-1 la marge qui les sépare de leurs rivaux dans cette demi-finale «B».

Le retour des vétérans Gaétan Pitre et Michel Barrette s'est fait sentir mais il faudra un effort d'équipe plus soutenu s'ils veulent égaler les chances 2-2 dans cette série, ce soir au Palais des Sports de Sept-Iles. La présence d'Eric Banville à la défensive (il purgeait une suspension d'un match vendredi dernier) sera la bienvenue. Quand il n'est pas là, ce n'est pas la muraille de Chine qui se dresse devant l'adversaire. Robin Dubé pour un, me semble épuisé. Les Caribous eux, jouent du hockey inspiré avec Jocelyn Gagnon (quel superbe joueur) à leur tête.

Les potins du mardi

Choisi le joueur junior «B» de l'année dans la ligue Jr «B» Côte-Nord, Robin Dubé a été présenté à la foule de 1230 personnes qui assistaient au Centre Henri Desjardins à la première rencontre de la série demi-finale «B» opposant les Citadins aux Caribous

de Sept-Iles. A souligner le geste sportif de Jocelyn Gagnon (un sérieux rival de Robin pour ce titre convoité) et Daniel Chénard (capitaine) des Caribous qui se sont empressés d'aller le féliciter. En succédant à Andy Roy des Caribous à titre de joueur par excellence de son circuit, le capitaine des Citadins représentera la ligue Jr «B» Côte-Nord au concours du «joueur junior «B» de l'année» au niveau provincial en avril prochain à Sept-Iles.

Les Tigres de Beloeil qui avaient représenté la Ligue Richelieu durant les deux dernières années ne seront pas à Sept-Iles. Ils ont été éliminés par les Braves de Valleyfield.

Une prédiction à retenir, celle d'Omer Ouellet co-instructeur des Caribous: «**Nous assisterons à une finale toute septillienne dans la ligue Jr «B» Côte-Nord.**»

Une p'tite vite: quelle

est la différence entre le sport et l'adultère? Le sport, tout le monde en parle et personne le pratique tandis que...

La victoire des Chevaliers 7-4 contre les Faucons a convaincu le président Adrien L'Heureux sur les chances de sa formation de l'emporter dans l'autre demi-finale. «**Les absents réintègrent l'équipe et cette série est loin d'être terminée**» me disait-il l'autre soir. En ce qui a trait au désistement des forestvillois pour la saison prochaine, il a tenu à préciser qu'aucune décision n'avait été prise encore. Il faudra probablement attendre à l'assemblée annuelle du circuit Caron le 2 mai à Forestville pour en savoir plus.

C'est avec plaisir que j'ai pu converser avec André «Dédé» Gagnon, le statisticien de la Ligue Jr «B» Côte-Nord. Une précieuse acquisition pour le circuit Junior Régional.

LIGUE JR «B» COTE-NORD CALENDRIER DES SERIES (Au 17-3-79)

Séries (4 de 7)

Dimanche 11

«A»
Chevaliers 6 Faucons 9
(Faucons mènent 1-0)

«B»
Caribous 6 Citadins 2
(Caribous mènent 1-0)

Mardi 13

«A»
Faucons 4 Chevaliers 7
(Série égale 1-1)

«B»
Citadins 4 Caribous 9
(Caribous mènent 2-0)

Vendredi 16

«B»
Caribous 2 Citadins 4
(Caribous mènent 2-1)

Mardi 20

«A»
Faucons VS Chevaliers 20h30
(4e rencontre)

«B»
Citadins VS Caribous 20h30
(Caribous mènent 2-1)

Vendredi 23

«A»
Chevaliers VS Faucons 21h00
(5e rencontre)

Dimanche 25

«B»
Faucons VS Chevaliers 19h30
(Si nécessaire)



MOTS CROISÉS Problème B-0002

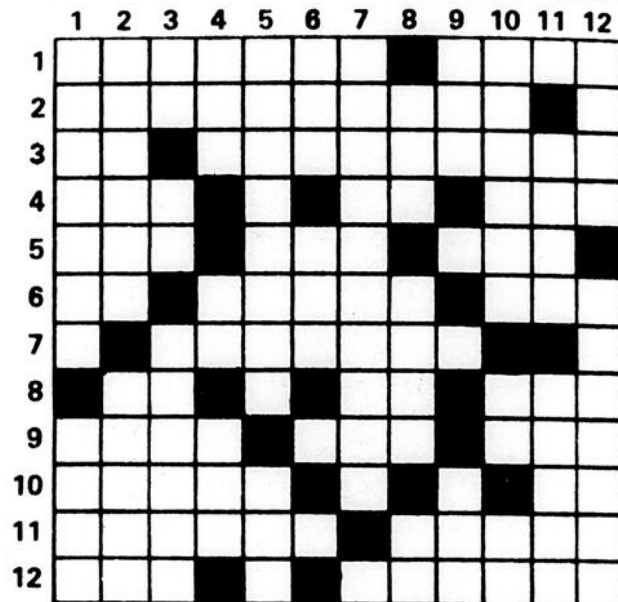

HORizontalement

- 1- Maurice Bellemare, sous la bannière de l'Union nationale, s'y fit élire en 1974 et réélu en 1976 - Action de rater.
- 2- Zoël Saindon, d'origine acadienne, représente cette circonscription depuis 1966.
- 3- Claude Dubois - Associé avec d'autres.
- 4- Québec - Adjectif possessif - Pronom personnel.
- 5- Nom donné parfois à l'aurochs - Déesse marine - Poisson d'eau douce de couleur rouge.
- 6- Voyelles jumelles - Chamois des Pyrénées - Et cetera.
- 7- Indique le rang (précédé de l'article).
- 8- Note de musique - Dans - Prénom de la comédienne étatsunienne Lupino.
- 9- Avance en tournant - Abréviation de "trinitrotoluène" - Préjudice.
- 10- Occlusion de l'intestin - Très bien.
- 11- Préférées - Mammifère carnassier de l'Afrique et de l'Inde.
- 12- Adjectif numéral - Député péquiste de Fabre et ministre d'Etat au Développement économique; participe fréquemment aux télédebats de l'Assemblée nationale du Québec.

2- Balayure - Nom générique de tous les cordages employés à bord.

3- Hector Grenon - Deux fois la même - Temps de pénitence.

4- Premier mot d'une locution latine signifiant "rien au-delà" - Fille d'Inachos - Possédée.

5- Admiration pour tout ce qui est en vogue - Adjectif possessif.

6- Retranche - Se suivent dans "nabot".

7- Disciple de Nestorius.

8- United States of America - Saillie d'une roue d'engrenage - Symbole chimique du radium.

9- ... de Janciro - Proclamation officielle et publique.

10- Prénom masculin - Idem - Initiales des prénoms d'un ex-député-maire de Saint-Hyacinthe.

11- Petite île - Mettre la date.

12- Du verbe être - Le péquiste Denis Lazure représente cette circonscription depuis 1976.

Solution du problème B-0001

1	2	3	4	5	6	7	8	9	10	11	12
1	G	R	A	T	T	O	N	V	O	I	R
2	R	E	N	O	U	V	E	A	U	S	A
3	A	L	A	R	M	O	N	S	R	O	V
4	V	U	S	E	I	N	E	S	E	T	A
5	E	J	E	N	D	I	S	E	T	A	
6	L	E	R	E	V	O	F	E			
7	C	R	I	S	A	V	A	L	E		
8	L	A	R	V	E	R	E	L	I	S	
9	E	R	I	E	D	A	N	G	E	R	
10	G	A	C	A	I	D	O	N	S		
11	R	C	A	R	T	E	R	I	O	N	S
12	R	A	N	C	O	U	R	T	E	A	U

VERTICALEMENT

- 1- Prénom du député péquiste du comté d'Iberville - Circonscription représentée par le péquiste Charles-A. Lefebvre.

916 de Puyalon, Hauterive
Tél.: 589-2051



J. L. Kemp, PHARMACIEN

Ouvert:
Lundi, samedi: 9.00 à 9.30 hres
Dimanche: 10.00 à 8.30 hres

Assemblée générale, lundi le 9 avril 1979

L'assemblée générale de tous les membres se tiendra lundi le 9 avril 1979, à 19:30 heures. L'endroit reste à déterminer. Ceci est une première convocation de 3 qui paraîtront dans ce journal. On vous attend donc en grand nombre, pas comme les années passées, où une quarantaine de membres se présentaient... Cette année, on veut avoir vos impressions sur la vie du Club en général. (Les sens uniques, l'entretien des pistes, etc.). Inscrivez-la tout de suite à votre agenda. L'ordre du jour apparaîtra dans les prochaines chroniques. On vous attend...

Les activités prévues pour la fin de semaine, soit la randonnée Pleine Lune et la randonnée Franquelin du 10 mars dernier ont été une fois de plus annulées. Même qu'au cours d'initiation, une (1) seule personne s'est présentée. On ne peut pas dire que les skieurs sont gâtés par Dame Température.

Conseil pratique

Par contre, au printemps, c'est une très agréable saison. Beaucoup de skieurs rangent leurs skis. Il ne faut pas oublier que le KLISTER fait un excellent travail sur cette neige. On dira que c'est difficile d'application et que c'est tout un travail à enlever. Et bien non, il s'agit de trouver le bon KLISTER de la journée et pour enlever le tout, un linge imprégné de «VARSOL» ne prend que cinq (5) minutes. Ce n'est donc pas si compliqué que cela. ESSAYEZ-LE...

Prochaines compétitions

Les deux prochaines compétitions se tiendront: Samedi le 24 mars à Port-Cartier, LE GRAND PRIX WALKER. Samedi le 31 mars à Baie-Comeau, LE CHAMPIONNAT DE

Donnez généreusement!



La Fondation des maladies du coeur

LA COTE-NORD.

Inscrivez-vous immédiatement en contactant monsieur Richard Ménard au 567-4785.

Les catégories sont les suivantes:

- 12 ans et moins - cadet - 2 km
- 13 et 14 ans - juvénile - 5 km
- 15 et 16 ans - junior - 5 km
- 17 à 34 ans - senior - 10 km
- 35 ans et plus - vétéran - 10 km.

CHRONIQUE DES GROSSES QUILLES CHUTE-AUX-OUTARDES

Voici quelques résultats du Tournoi qui a eu lieu à Matane les 9-10-11 mars 1979

Hommes A

1. H. Cartier - Sept-Iles
2. Palais des quilles - Rimouski
3. Chalutiers - Matane
4. Monaco - Ste-Anne des Monts
5. Chaussures Diane - Rimouski
6. Oxygène Rioux - Rimouski

Hommes B

1. Legrade - Rimouski
2. La Détente - Price
3. Rest. Carmelle - Causapsal
4. Dixie Lee - Ste-Anne des Monts
5. Hôtel Alouette - Chûte
6. Dibar Const. - Ste-Anne des Monts

Femmes A

1. J.A. Courtier - Matane
2. Baronnes - Paspébiac
3. Salle Plaza - Sept-Iles

Femmes B

1. Pioches - Matane
2. Deroys Shell - Ste-Anne des Monts
3. Les Amies - Matane

	P.H.S.E.	
Legrade, Chaussure Diane - Rimouski		1029
	P.H.S.I.	
Roland Bouchard - Causapsal		252
	P.H.S.E.	
J.A. Courtier - Matane		983
	P.H.S.I.	
Huguette Dufour - Matane		233
M.Moyenne: Ghislain Quessy - Causapsal		184.6
M.Moyenne: Lily Fortin - Matane		176.4

Nous félicitons Jeannot et Jean-Marc de même qu'à leur équipe qui ont fait de ce tournoi une très grande réussite.

La seule équipe locale à se rendre en finale est l'Hôtel Alouette. Félicitations les gars. L'équipe de Ferratte s'est classée lière en classification, mais ils ont rencontré Mme Malchance en quart de finale.

Position des équipes

1. Coca Cola	115
2. Hôtel Alouette	113
3. El Amigos	111
4. Ferratte	110
5. Epicerie Outardes	97
6. Les Tigres	86
7. Hôtel Riviera	53
8. Les Castors	50
9. Les Dynamiques	48
10. Poissonnerie	41
11. Garage Mario Huard	27
12. Les Pompier	13

Moyenne des joueurs

1. Marc-André Lavoie	185.3
2. Bruno St-Gelais	183.1
3. Michel Ringuette	182.2
4. Jacques Côté	181.2
5. Denis Tremblay	181
6. Gervais Imbeault	180.7
7. Gilles Morin	180.2
8. Léon Arsenault	179.2
9. Laurent Desbiens	178.8
10. Alain roy	177.6

PALMARES CHIFFRE 1290

Québécois

Français

Américain

1. Le plus beau garçon du monde
Suzanne Stevens
2. La boogie woogie de Chibougamau
Lavender Hill Mob
3. Constance
Boule Noire
4. Michel
Patsy Gallant
5. Viens avec moi
Minuit
6. Vivre a deux
Véronique Béliveau
7. C'est le monde à l'envers
Andrée Bernard
8. Elle est pour toi ma musique
Michel Dary
9. Tes yeux qui pleurent
Sam Jam
10. J'ai besoin de toi
Ginette Bertrand
11. Chante avec moi
Yves Lemieux
12. Travailler c'est trop dur
Zachary Richard
13. Éclair au chocolat
Diane Juster
14. St-Jovite
Jean Robitaille
15. Je t'aime, je t'aime
Manuel Grima
16. Réveil
Robert Maltais
17. Si toi tu m'aimes
Julie Arel
18. Y'a un temps pour dire
Edith Butler
19. Funky Station
Toulouse
20. O.K. L'hiver
Guy Trépanier

1. Le boogie woogie de Chibougamau
Lavender Hill Mob
2. Le plus beau garçon du monde
Suzanne Stevens
3. Constance
Boule Noire
4. Travailler c'est trop dur
Zachary Richard
5. Tes yeux qui pleurent
Sam Jam
6. Viens avec moi
Minuit
7. Vivre a deux
Véronique Béliveau
8. C'est le monde à l'envers
Andrée Bernard
9. Elle est pour toi ma musique
Michel Dary
10. Toujours plus loin
René Simard
11. Y'a un temps pour dire
Edith Butler
12. Dis-moi
Patsy Gallant
13. Funky Station
Toulouse
14. Les p'tits coeurs
Brault & Frechette
15. O.K. L'hiver
Guy Trépanier
16. Réveil
Robert Maltais
17. Si toi tu m'aimes
Julie Arel
18. A chaque amour
Serge Laprade
19. J'ai besoin de toi
Ginette Bertrand
20. Chante avec moi
Yves Lemieux

1. Y.M.C.A.
Village People
2. Every it's a winner
Hot Chocolate
3. Heaven Knows
Donna Summer
4. My life
Billy Joel
5. Le Freak
Chic
6. September
Earth, Wind & Fire
7. Sing for the day
Styx
8. Summer night city
Abba
9. Home and dry
Gerry Rafferty
10. Tell me to my face
Dan Fogelberg/Tim Weisberg
11. Goodbye I love you
Firefall
12. All the time in the world
Dr. Hook
13. All I want is you
Emerson, Lake and Palmer
14. Leavin' in the morning
Harry Manilow
15. Tragedy
Bee Gees
16. Got to be real
Cheryl Lynn
17. Da Ya think I'm sexy
Rod Stewart
18. Don't stop me now
Queen
19. Song on the radio
Al Stewart
20. Ooh baby baby
Linda Ronstadt



Baie-Comeau - Hauterive

16h20 et 18h20

du lundi au vendredi,
animé par **Claude Michaud**



Baie-Comeau-Hauterive

16h20 et 18h20



LE JEU DU TELEPHONE

Sans frais d'interurbain.:

1-560-5333

Les petites annonces ca rapporte

FRANQUELIN
chez-nous vous êtes bien servis
Franquelin 563-2264

HAUTERIVE
DOMAINE DU COUREUR DES BOIS
Le centre des sportifs
942 c Puyjalon 589-3934

BAIE-COMEAU
DEPANNEUR A.P.H.
Tout pour vous dépanner
Parking de roulettes de Baie-Comeau
Damasse Potvin 296-3180

HAUTERIVE
BOUTIQUE MILLE ET UNE NUITS
Cadeaux - bibelots - sexe - attrapes, etc.
589-9746
Centre Régional Manicouagan

BAIE-COMEAU
MERCERIE BAIE-COMEAU
tout pour l'homme chic
11, Place Lasalle 296-2.

HAUTERIVE
CHEZ ALMA
L'élégance féminine notre spécialité
Centre d'achat Lafleche
589-9426

HAUTERIVE
TABAGIE CHABOT ENR.
Au cœur de la paroisse St-Sacrement
Dépanneur
1780 Boul. Joliet 589-3426
Maintenant licenciée

HAUTERIVE
EPICERIE CASTONGUAY
Licenciée
Parc des Roulettes, Haute-
589-8400

BAIE-COMEAU
LA TABAGIE
Le fumeur y trouve son choix
296-4644
Galeries Baie-Comeau

HAUTERIVE
Dépanneur Centre Ville Enr.
Ouvert 7 jours par semaine
Livraison sur demande
Licenciée
897 Bossé 589-8430

HAUTERIVE
TABAGIE DE LA FALAISE
Dépanneur licencié
393 des Cèdres 589-3357

CHUTE-AUX-OUTARDES
AU BON MARCHÉ
Des prix défiant toute compétition
172 Vallée, Chute aux Outardes
567-2606

HAUTERIVE
PROVI-SOIR
Le dépanneur complet
Bière - Epicerie - Librerie
Service SheH
1065 Boul. Lafleche
589-6201

BAIE-COMEAU
Boucherie Votre Choix et
Dépanneur Lasalle
Ouvert le dimanche comme la semaine
41 Place Lasalle 296-4736

HAUTERIVE
EPICERIE TABAGIE HAUTERIVE ENR.
La où le lecteur est regala
Jn-Arthur Lessard, prop.
844 de Puyjalon 589-3972

BAIE-COMEAU
BUREAU DU PLEIN JOUR
Au-dessous de la Banque
Canadienne Nationale,
3, Place LaSalle.
296-5900
589-5900
296-3358

RAGUENEAU
ALBERT BOUCHARD & FILS
Marchand général
Le service et la qualité,
ça nous connaît
Ragueneau 567-2640

LES BUISSONS
EPICERIE PIERRE TREMBLAY
Nous avons le choix pour vous
385 Les Buissons
567-4931

PTE LABEL
JOSEPH LAPIERRE EPICIER
Chez-nous, vous êtes chez-vous
236 Grenier, Pointe Label
589-5079

GODBOUT
EPICERIE SINI
Courtoisie et Service
Godbout 568-7805

BAIE-TRINITE
CHEZ FERNAND DANCAUSE
Epicerie
De tout pour vous servir
Baie-Trinité 933-2255

HAUTERIVE
EPICERIE
Licenciée
Parc des Roulettes, Haute-
589-8400

22 DEPOTS POUR MIEUX VOUS SERVIR EN TOUT TEMPS
PLEIN-JOUR PRESENT PARTOUT

78-20 mars 1979-PLEIN JOUR SUR MANICOUAGAN

Les Francs Amis s'organisent déjà pour la saison 1979-80

Par Gérard Martin

La saison de hockey n'est pas terminée, que déjà la ligue des Francs Amis prépare la prochaine saison.

Campagne de recrutement:

Pour ne pas vivre la même situation qu'en septembre dernier, où seulement vingt-cinq joueurs s'étaient inscrits, la présente direction a jugé opportun que d'ici le 28 mars, une campagne de recrutement ait lieu, ayant comme objectif la formation de quatre équipes pour l'an prochain.

Anciens et nouveaux:

Tous les anciens joueurs seront contactés personnellement par les membres actifs de la ligue et les nouveaux joueurs qui voudront évoluer l'an prochain devront nous faire parvenir leur inscription par la poste ou encore s'inscrire au début de la réunion prévue pour le 28 mars.

Dépôt:

Bien sûr, afin d'éviter les désistements de dernières minutes, nous exigeons une somme de vingt dollars lors de l'inscription et ce, pour prouver la bonne foi des candidats.

Réunion spéciale:

Le 28 mars à 20 heures une réunion aura lieu pour analyser les résultats de la campagne de recrutement et poursuivre les activités de la ligue s'il y a lieu.

Nous vous attendons tous, anciens et nouveaux au Centre Henri Desjardins, mercredi le 28 mars à 20 heures.

«La survie de la ligue de hockey les Francs Amis Molson de Hauterive dépendra de l'intérêt que vous porterez à cette réunion.»

Quelques commentaires:

Molsou Jules Guy, la

Conciergerie R. Martin, la Brasserie le Boucanier étaient une fois de plus, nos commanditaires cette saison. MERCI!

Réal Junior Fournier, notre chronométréur, n'a pas manqué une seule partie durant la saison. Félicitations Junior!

Mme Lorraine Lowe, notre trésorière, est une personne assidue aux parties. Tu le sais, Albert!

La Brasserie Le Boucanier, grâce à Jean-Marc Hins et ses associés, était notre commanditaire lors du Tournoi Super Olympique tenu en mars à

Sept-Iles. Il en sera de même lors du Tournoi Super Olympique à Baie Comeau, au début d'avril. MERCI!

Nos arbitres Marc Moreau, Martin Truchon, Jean-Guy Lowe, Laurent Bouchard et Herman Fournier ont accompli un excellent travail. MERCI!

Pour nos anciens commanditaires Hauterive Terrazzo, la Brasserie du Boulevard, nous espérons vous revoir l'an prochain.

Pour les joueurs actifs de cette saison, BRAVO! Vous n'avez pas lâché!

FICHE D'INSCRIPTION

NON:
 PRENOM:
 AGE:
 ADRESSE:
 TELEPHONE:
 CI-JOINT, UN DEPOT DE \$20.00
 Signature:

Nous l'invitons à découper l'inscription ci-dessus, à la compléter et la faire parvenir à:

Gérard Martin,
2132, Boulevard Manicouagan
Hauterive,
G5C 1V9.

Où encore nous la remettre au début de la réunion du 28 mars prochain.

.....
 Pour les joueurs actifs de cette saison, BRAVO!
 Vous n'avez pas lâché!

Rodrigue, as-tu du coeur?

Si vous avez du coeur et que vous voulez conserver en bon état cet organe vital, la Fondation du Québec, des maladies du coeur vous recommande de suivre ces conseils:



Évitez l'embonpoint.

L'embonpoint surcharge l'organisme. Restez en forme en faisant régulièrement de l'exercice. Mais attention, ne vous lancez pas à fond de train du jour au lendemain s'il y a longtemps que vous n'en avez pas fait. Allez-y graduellement au début. Et même, demandez conseil à votre médecin.

Le concours du "WAITER QUI POGNE LE PLUS!" au ROLK BRAU HAUS

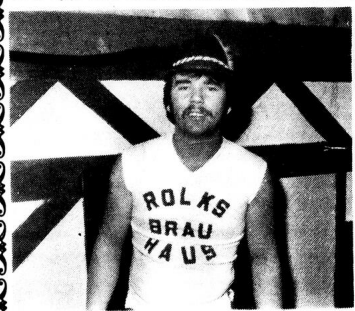

Raynold



MUSIQUE

de tous genres

Ouvert 7 jours par semaine

Durée du concours: 8 semaines

Photo d'un "waiter" différent à chaque semaine

Le nom du gagnant sera dévoilé le soir du tirage, soit **MERCREDI LE 2 MAI 1979**

Une commande de la brasserie MOLSON
Votre agent Jules Guy

Place Lasalle Baie-Comeau

296-3000

Coupon de participation

Mon choix
 Nom
 Adresse
 Tel.
 Ville

Les coupons devront être déposés au ROLK BRAU HAUS

Loisirs

de Haute-ri-ve

**POUR CONNAITRE L'HORAIRE DES ACTIVITES
AU SERVICE DES LOISIRS DE HAUTERIVE,
COMPOSER 589-5796 (MESSAGE
ENREGISTRE).**

Inscription de soccer

Ligue masculine de soccer B.C.H.

LA SAISON S'EN VIENT ET IL FAUT S'INSCRIRE!

A Haute-ri-ve:

OU: Pavillon Récréatif du Centre Henri Desjardins
(aller voir l'appariteur)
HEURE: 19h00 à 22h00
JOURS: Lundi au vendredi
COUT: \$10.00 (payable à l'inscription et non-remboursable).

A Baie-Comeau

OU: Polyvalente des Baies (par l'entrée de la piscine)
(aller voir l'appariteur)
HEURE: 19h00 à 22h00
JOURS: Lundi au jeudi
COUT: \$10.00 payable à l'inscription et non-remboursable.

*Les inscriptions vont être prises jusqu'à la fin de mars (31-03-79 date limite).

Pour de plus amples informations:

Yvon Grondin 589-5794
Carol Morneau 589-5774
Marc Richard 589-4992
François Leblond 589-5794

«AU SOCCER CA PREND DU COEUR»

INSCRIPTION EN VRAC NATATION

La session du printemps s'en vient et à grands pas. Les inscriptions se tiendront bientôt, dont voici les détails:

CATEGORIES:

Adultes:

Pré et post-natal:	\$20.00
Pré-juvénile:	\$21.00
Juvenile:	\$21.00
Junior:	\$21.00
Intermédiaire:	\$21.00
Sénior:	\$21.00

Enfants:

Bébés (3 à 6 ans):	\$10.00
Pré-Juvenile:	\$11.00
Juvenile:	\$11.00
Junior:	\$11.00
Intermédiaire:	\$11.00
Sénior:	\$11.00

QUAND: 2 et 3 avril 1979
OU: Polyvalente des Rives (côté de la piscine)
HEURE: 09h00 à 21h00.

N.B.: LES FRAIS D'INSCRIPTION NE SONT PAS REMBOURSABLES ET AUCUN CREDIT N'EST ACCORDE.

MOUILLEZ-VOUS A NOS ACTIVITES!

La santé physique et mentale Hatha-Yoga

La santé du corps amène la santé mentale. Quand le physique et le mental ont appris à se suffire à eux-mêmes ils utilisent pour mener à bien la tâche quotidienne, leur quota normal d'énergie et pas plus. Le supplément d'énergie peut être employé pour la concentration dont le but est d'élever nos facultés intellectuelles et spirituelles. La pratique d'asanas (postures) et les méthodes respiratoires (pranayama) nous enseignent comment capter le maximum d'énergie

mais aussi comment avoir une santé physique parfaite. Nous sommes libérés de toutes pensées d'ordre négatif: Peur, hostilité, colère, jalousie et envie, et apprenons à être calmes et équilibrés.

Vous aurez de plus amples informations la semaine prochaine.

Le Club de Yoga

INFORMATIONS:
Gisèle Gallant 589-5417
Marie-Paule Pineault 589-3230



Donnez
à la Fondation des
maladies du coeur

Compétition Inter-Club Baie-Comeau/Haute-ri-ve



Dimanche, le 25 mars 1979, se tiendra la compétition Inter-Club qui réunira des patineurs de Haute-ri-ve et Baie-Comeau. Nous aurons le plaisir de voir évoluer de très jeunes enfants, ainsi que des patineurs plus âgés. En effet, cette compétition regroupe des patineurs de 5 ans et plus qui en sont à leur première expérience dans le domaine de la compétition.

Les patineurs qui se classeront lors de cette

élimination participeront à la finale régionale qui aura lieu à Haute-ri-ve le 15 avril prochain. Cette compétition réunira des finalistes venant des sept (7) villes de la région Côte-Nord.

Donc, rendez-vous à Baie-Comeau, dimanche, le 25 mars pour encourager ces jeunes patineurs.

Madame Pauline Bernard et ses élèves.

Soirée dansante

DU CLUB DE LOISIR DANSE DE HAUTERIVE

QUAND: Samedi, le 24 mars 1979
OU: La Polyvalente des Rives
HEURE: 21h00
EN VEDETTE: L'orchestre «Les Médailles» de Robert Lefrançois
ADMISSION: \$1.50 (membre)
\$2.50 (non-membre)

Trio Orpheus de Belgique

Le Trio Orpheus de Belgique fut fondé en 1953.

Par sa composition instrumentale même, son répertoire comprend un grand nombre d'oeuvres fort intéressantes figurant rarement aux programmes habituels des concerts de musique de chambre.

Les artistes pouvant se produire indifféremment en trio, duo ou solo, le répertoire du Trio Orpheus est très étendu, riche et varié.

Le groupe s'est vu dédier des oeuvres d'éminents compositeurs belges et étrangers.

Outre des concerts dans la plupart des centres artistiques de Belgique ainsi que pour les différents programmes de la Radio Télévision Belge, le Trio Orpheus se produit régulièrement à l'étranger, en Allemagne, Danemark, Espagne, France, Grande-Bretagne, Israël, Italie, Norvège, Pays-Bas, Portugal, Suède, Yougoslavie, etc.

Le Trio se compose de Messieurs André Isselée, flûte, Sandor Karolyi, violon et de André Douvère, violoncelle.
Présenté par J.M.C. B.-C.-H.
Lieu: Agora de la Polyvalente de Haute-ri-ve
Heure: 20h00

Cours moniteur adjoint

OU: Piscine de la Polyvalente des Rives
QUAND: 13-14-15 et 16 avril 1979
INSTRUCTEUR: Mario Barrette
COUT: \$40.00

CONTENU: 18 heures pour la pratique
16 heures en théories
*Possiblement 10 heures de stage

INSCRIPTION: 2 et 3 AVRIL 1979
OU: Polyvalente des Rives
HEURE: 09h00 à 21h00
*Maximum de 20 inscriptions

Venez vous inscrire le plus vite possible, car le cours d'instructeur se donnera à la fin de juin 1979.

Horaire de la piscine - Polyvalente des Rives

LUNDI
06h15 à 07h45 Club les Requins
18h00 à 19h00 Club Les Requins
19h00 à 20h00 Cours pré et post-nataux
20h00 à 21h00 Bain familial
21h00 à 22h00 Cours adul. (pré-juv., juv., jun.)

MARDI
06h15 à 07h45 Club Les Requins
17h00 à 19h00 Club Les Requins
19h00 à 20h00 Cours adultes (pré-juvénile, juvénile, junior)
20h00 à 21h00 Pavillon Richelieu
21h00 à 22h00 Cours adultes (Intermédiaire, senior)
22h00 à 23h00 Cours adultes (pré-juvénile, juvénile, junior).

MERCREDI
06h15 à 07h45 Club Les Requins
17h00 à 19h00 Club Les Requins
19h00 à 20h00 Cours adultes (pré-juvénile, juvénile, junior)
20h00 à 21h00 Pavillon Richelieu
21h00 à 22h00 Cours adultes (pré-juvénile, juvénile, junior)

JEUDI
06h15 à 07h45 Club Les Requins
17h00 à 19h00 Club Les Requins
19h00 à 20h00 Cours pour handicapés
20h00 à 21h00 Bain adultes (16 ans et plus) Sauna
21h00 à 22h00 Cours adultes (Intermédiaires, senior)
22h00 à 23h00 Cours adultes (pré-juvénile, juvénile, junior.)

VENREDI
18h00 à 19h00 Cours enfants (Pré-juvénile, juvénile, junior)
19h00 à 20h00 Cours enfants (Pré-juvénile, juvénile, junior)
20h00 à 22h00 Bain adultes (16 ans et plus) Sauna.

SAMEDI
08h00 à 10h00 Club Les Requins
10h00 à 11h00 Cours enfants (Pré-juvénile, juvénile, junior)
11h00 à 12h00 Cours enfants (Pré-juvénile, juvénile, junior)
12h00 à 13h00 Cours enfants (pré-juvénile, juvénile, junior)
13h00 à 14h00 Cours enfants (Pré-juvénile, juvénile, junior)
14h00 à 16h00 Club de Plongeon
16h00 à 17h00 Cours enfants (Intermédiaire, bébés)
20h00 à 21h00 Bain familial

DIMANCHE
11h00 à 12h00 Bain bébés (maximum 6 ans) (avec parents)
12h00 à 13h00 Cours enfants (Pré-juvénile, juvénile, junior)
13h00 à 14h00 Cours enfants (Pré-juvénile, juvénile, junior)
14h00 à 16h00 Bain familial
16h00 à 17h00 Cours enfants (Intermédiaire, senior) - Cours pour bébés
17h00 à 18h00 Club Les Requins
20h00 à 21h00 Bain familial
21h00 à 22h30 Bain Ville de Haute-ri-ve (carte obligatoire)



par Jeannot Ruel, A.J.P.A.

Au rythme de la nature

Le froid sec et persistant fait craquer les branches dénudées des grands arbres et plusieurs pieds de neige recouvrent le sol, comme si celui-ci avait voulu tirer sa grande et épaisse couverture blanche pour mieux continuer son sommeil. Toute la nature semble morte et pourtant, les habitants sauvages continuent dans l'ombre leur bataille pour la survie, s'accommodant tant bien que mal et chacun à leur façon de cet état somnolent de leur mère nourricière.

Au milieu de la cédrière, là où les branches basses offrent un abri contre les vents cinglants, de nombreuses petites pistes en points d'exclamation témoignent qu'une activité intense y a pris place au cours de la nuit dernière. Ici, le petit animal à raquettes s'est appuyé sur ses pattes postérieures pour atteindre ces ramilles d'arbustes et en grignoter les bourgeons gelés. Les petites branches tranchées net comme avec un couteau confirment l'identité du vagabond aux dents aiguës.

Tiens, quelles sont ces empreintes dans cette petite clairière?... La trace de vagabondage du lièvre se termine là; de nombreuses touffes de poils sont à moitié dispersées par le vent, mais les quelques traces de sang ont gelé à la surface du manteau blanc. De chaque côté du bout de la piste se trouvent deux espèces de traces de balayage presque symétriques. Le drame peut être reconstitué: le lièvre a été surpris au milieu de la clairière par les yeux perçants d'un oiseau de proie qui a fondu sur lui, le tuant presque instantanément. Au décollage avec sa cargaison, les ailes du prédateur ont effleuré la surface de la neige, y laissant ces traces bien caractéristiques.

Un peu plus loin, près de la lisière de la clairière, là où la neige est bien molle, un trou peu profond de quelques pouces de diamètre semble avoir été créé par l'impact d'un minuscule météorite. Au fond se trouvent quelques crottins et de petites pistes en forme d'"Y" inversé s'éloignent sur une ligne bien droi-

te. Là où la trace s'arrête, on retrouve ces deux espèces de traces de balayage beaucoup moins distancées entre elles cette fois. En plein vol, la gelinotte a plongé dans ce banc de neige molle pour s'y enterrer instantanément et s'y protéger du froid pendant son repos. A sa sortie, elle a marché sur une courte distance pour ensuite prendre son envol, sans doute vers cette talle de merisiers, pour y prendre son déjeuner.

Cette petite tête minuscule qui émerge à peine d'un trou dans la neige est facilement reconnaissable. Un instant alerté, l'écureuil est redescendu dans ses galeries souterraines pour en ressortir plus loin et grimper prestement au tronc d'une grosse épinette. Bien installé sur une grosse branche, il clame son mépris en lançant une litanie d'injures à l'intrus.

Ici, le scénario devient plus dramatique: les crottins gelés au milieu de ce petit sentier bien battu ne peuvent porter à confusion. Il s'agit bien des abords d'un petit ravage de chevreuils. D'ailleurs,

les pousses qui se trouvent à portée du sentier semblent avoir été dévastées, si le terrible hiver ne prend pas fin bientôt, la famine menace. Pourtant, le bon Samaritain ne peut pas y faire grand-chose. Le mieux est de s'éloigner de ce refuge précaire pour ne pas incommoder les habitants. Au retour, il pourra signaler sa découverte aux agents de conservation qui sauront mieux que quiconque ce qui peut être fait.

Sous la surface gelée du ruisseau, le même merveilleux phénomène de la lutte pour la vie se poursuit inexorablement. Les reptiles et amphibiens se sont enfoncés dans les anfractuosités ou dans la vase pour y hiberner. La vie est là, latente, mais aucun signe ne le laisse savoir. Tout semble mort, gelé, interrompu, et pourtant, chacun sait que cette vie reprendra toute sa vigueur avec la venue des beaux jours.

Dans leur nid de gravier au fond du ruisseau, des alevins de truites survivent grâce au sac vitellin qu'ils portent à la face ventrale et qu'ils absorbent progressivement au fur et à mesure de leur croissance. Bientôt, ils pourront émerger du nid et commencer à s'alimenter de micro-organismes aquatiques. Il semble presque impossible que de si fragiles créatures puissent survivre à des conditions aussi implacables.

Cette période si cruciale pour d'aucuns peut devenir une aubaine pour d'autres. Les prédateurs, du moins certains d'entre eux, auront moins de difficultés à attraper leurs proies souvent épuisées, affamées et privées de cachettes. Cependant, autant chez les poursuivants que chez



les poursuivis, seuls les plus résistants et les mieux adaptés pourront survivre. Ils seront ainsi en mesure de transmettre leurs qualités héréditaires à leur progéniture, assurant ainsi la préservation d'une espèce forte qui s'inscrira parfaitement dans sa niche écologique.

Mais, quel est ce bruit au loin?... On dirait de la machinerie dont les echos détonnent étrangement avec la trame muette de la scène précédente. Un développement! On abat les arbres, on se prépare à niveler le terrain pour les constructions. Développement sans doute "nécessaire" économiquement, mais combien inconscient de la destruction qu'il entraîne. Les acteurs sauvages semblent pourtant insouciants du danger qui les menace; ils ne sont pas équipés pour pres-

sentir le génocide dont l'ombre les recouvre déjà. Seul l'homme sait ou ignore consciemment.

Oui, je suis souvent entre dans le jeu de la vie et de la mort de la nature. J'y ai prélevé des existences individuelles, mais toujours en respectant les règles du jeu et les bases mêmes de la vie. Mais ce bruit signale qu'on est en train de bouleverser complètement l'échiquier. Non, on ne tue pas un oiseau, on détruit toute la couvée en éliminant le nid. On a la prétention insouciance d'améliorer l'oeuvre du Grand Meneur de jeu, sans penser que nos racines mêmes se rattachent à celles des victimes. Que faire pour empêcher que le sacrilège se renouele et pour freiner la folie espoir de l'améliorer?...

UNE COMMANDITE DE

LE DOMAINE DU COUREUR DES BOIS

De tout pour le pêcheur et le chasseur

842 rue Puyjalon, Raymond Corriveau prop. 589-3934

SKIEZ MIEUX

La double poussée

Cette technique s'utilise dans les descentes peu accentuées et sur le plat. Le skieur fait appel à deux mouvements, la poussée des bras et la flexion du haut du corps. Plantez les bâtons entre les spatules et les souliers, penchez le corps vers l'avant et appliquez sur les bâtons tout le poids de ce dernier. Fléchir énergiquement le haut du corps, en maintenant les bras fléchis. Poussez les bras vers l'arrière énergiquement. Se relever lentement et recommencer. La double poussée, en plus de vous accélérer relaxe les muscles du dos et brise la monotonie sur un long plat. Choisir un terrain légèrement en pente, levez-vous sur la pointe des pieds et déséquilibrez-vous vers l'avant, laissez-vous tomber sur les bâtons, en mouvement penchez-vous au point de regarder l'arrière de vos skis. La double poussée est d'un apprentissage très

simple et son utilisation permet au débutant comme au randonneur une meilleure efficacité sur la piste.

Un pas double poussée

Cette technique s'utilise sur les faux plats descendants. Le un pas double poussée permet une rapide accélération de la vitesse, sa réalisation combine la technique du pas alternatif et celle de la double poussée. A la poussée de la jambe vers l'arrière, correspond la levée des bras vers l'avant. Au moment où la jambe arrière revient vers l'avant, les bâtons sont plantés dans la neige et poussés vers l'arrière. Une parfaite synchronisation des bras et des jambes est nécessaire. Sur place lancez la jambe en arrière et les bras vers l'avant, changez de jambe. Scandez sur deux tons, premier ton ch..ch..ch.. poussez la jambe et levez les bâtons, deuxième ton hop..hop..., poussez les bâtons et recouvrez la jambe vers l'avant. Un

bon appui sur la neige est indispensable.

Technique du trois temps

Cette technique s'utilise sur le plat et dans les montées. La technique du trois temps vise à l'économie de l'effort. Le trois temps est une variante du pas alternatif, sur trois poussées de la jambe, on n'exécute que deux plantés de bâtons. La difficulté de réalisation réside à maintenir le rythme des jambes, pendant que les bras restent suspendus dans l'air. Choisir un faux plat, skiez au pas alternatif et omettez de planter le bâton, une fois le bras droit une fois avec le bras gauche. Scandez à haute voix en pensant aux bâtons: pique-pique, passe, pique-pique, passe, pique-pique, etc... à pique vous plantez le bâton, à passe vous retenez le bâton en l'air. Beaucoup de skieurs familiés avec le pas alternatif, pratiquent le trois temps sans le savoir. Lorsqu'en mouvement, ils

ajustent un gant ou une courroie, tout simplement ils omettent d'effectuer un planté du bâton et réalise en trois temps. Dans les longues montées le trois temps relaxe les bras et permet une récupération momentanée.

Enchaînements techniques, utilisation du terrain

L'enchaînement des techniques s'utilise sur tout terrain et principalement sur des sentiers à profil varié. Les techniques doivent être considérées comme un éventail de moyen de locomotion et par l'enchaînement de ces dernières, le skieur peut-être plus en mesure de percevoir la sensation de glissement sur la neige et réaliser une économie d'énergie. Plus on utilise de subtilité à adapter au relief du terrain, plus on avance avec efficacité et aisance. Comme pour une voiture, le skieur est appelé à changer de vitesse en passant à plus

puissante (moins rapide) à la plus rapide (moins puissante) et de rétrograder. Ainsi les vitesses qui réclament de la puissance utilisent les techniques de montée en escalier, en ciseaux, en ligne droite, du pas alternatif. Les allures qui

nécessitent de la rapidité se servent de la double poussée, du un pas double poussée, de la position de recherche de vitesse. Les meilleurs skieurs se révèlent parmi les voitures de l'harmonie technique terrain.

**CE SOIR,
N'ENTREZ PAS
SOUS VOS DRAPS
SANS PENSER
AU FEU.**

Loisirs de Baie-Comeau

NATATION: cours médaille de bronze cours moniteur-adjoint (leader)

Ces deux cours vous sont offerts sur une période intensive de 5 jours, soit les 13, 14, 16, 17 et 18 avril, à la piscine de la Polyvalente des Baies. Les cours sont d'une durée de 30 heures chacun.

est de \$30.00 pour l'un ou l'autre de ces cours. On s'inscrit au bureau des moniteurs à la Polyvalente des Baies, le soir à partir de 19h30, et sur fin de semaine toute la journée.

Exigences à l'inscription:

Le coût d'inscription

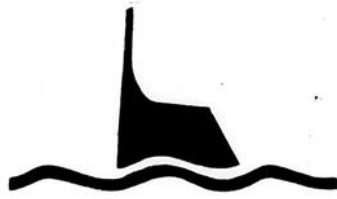

SOCIÉTÉ DES TRAVERSERS DU QUÉBEC

DIVISION BAS ST-LAURENT TRAVERSE MATANE-BAIE-COMEAU-GODBOUT

HORAIRE - HIVER 1979

**DU LUNDI 19 février 1979
au 31 mai 1979**

SUJET A CHANGEMENT

MATANE-GODBOUT
LUNDI: 08 HRES
MARDI: 08 HRES
MERCREDI: 08 HRES
JEUDI: 08 ET 20 HRES
VENDREDI: 11 HRES
SAMEDI: 08 HRES
DIMANCHE: 08 HRES

MATANE-BAIE COMEAU
LUNDI: 14 HRES
MARDI: 14 HRES
MERCREDI: 14 HRES
JEUDI: 14 HRES
VENDREDI: 17 HRES
SAMEDI: 14 HRES
DIMANCHE: 14 HRES

BAIE COMEAU-MATANE
LUNDI: 17 HRES
MARDI: 17 HRES
MERCREDI: 17 HRES
JEUDI: 17 HRES
VENDREDI: 20 HRES
SAMEDI: 17 HRES
DIMANCHE: 17 HRES

GODBOUT-MATANE
LUNDI: 11 HRES
MARDI: 11 HRES
MERCREDI: 11 HRES
JEUDI: 11 HRES
VENDREDI: 08 ET 14
SAMEDI: 11 HRES
DIMANCHE: 11 HRES

POUR RENSEIGNEMENTS SUPPLEMENTAIRES:

GODBOUT: 418-568-7575

BAIE-COMEAU 418-296-2593

MATANE: 418-562-2500

RESERVATIONS
APPELS REGIONAUX: 1-560-6733 SANS FRAIS
APPELS LOCAUX: 562-6733 (MATANE)

TRÈS IMPORTANT

VOTRE NO. D'IMMATRICULATION...

AUTOBUS:
BAIE-COMEAU / SEPT-ILES: 13:00 hres et 17:30 hres
GODBOUT / SEPT-ILES: 13:45 hres et 18:15 hres.

TARIFS:

Enfants, 5 ans et moins: gratuit
Enfants, 5 ans à 12 ans: \$2.50 aller simple
Enfants, plus de 12 ans et adultes: \$5.00 aller simple
Automobiles: \$12.00 (conducteur non inclus)
Autobus: \$1.25 (le pied linéaire)
Adultes, aller-retour même journée: \$6.00
Adultes, 85 ans et plus aller-retour: \$3.00 (voyage simple \$2.50)

82-20 mars 1979-PLEIN JOUR SUR MANICOUAGAN

MEDAILLE DE BRONZE

— Etre âgé de 14 ans au jour de l'examen, (20, 21 avril).
— Remettre un cer-

tificat de naissance.
MONITEUR ADJOINT

— Etre âgé de 15 ans minimum au jour de l'examen (20, 21 avril).
— Remettre un certificat de naissance.

— Avoir réussi le cours de médaille de bronze et remettre une photocopie de son certificat.

Nous acceptons un maximum de seize (16) candidats à chacun de ces cours et nous nous réservons le droit d'annuler un cours, s'il n'y a pas un minimum de huit (8) inscriptions.

HORAIRE CENTRE RECREATIF

ESPACE "A"

MARDI 13 MARS

19h00 à 19h00 Primaire
19h00 à 19h00 Primaire
19h00 à 19h00 Patinage artistique
19h00 à 19h00 Hockey mineur
19h00 à 19h00 Hockey mineur
19h00 à 19h00 Ligue Populaire Laurentide

VENDREDI 16 MARS

19h00 à 19h00 Patinage public
19h00 à 19h00 Patinage artistique
19h00 à 19h00 Hockey mineur
19h00 à 19h00 Hockey mineur
19h00 à 19h00 Hockey C.S.R.
19h00 à 19h00 Hockey Drapeau Auto
19h00 à 19h00 Hockey Lions

MARDI 19 MARS

19h00 à 19h00 Patinage artistique
19h00 à 19h00 Hockey mineur
19h00 à 19h00 Hockey mineur
19h00 à 19h00 Hockey mineur
19h00 à 19h00 Hockey mineur
19h00 à 19h00 Hockey C.S.R.
19h00 à 19h00 Hockey Club & Frères
19h00 à 19h00 Hockey Section des Cutards

ESPACE "B"

MARDI 13 MARS

19h00 à 19h00 Patinage artistique
19h00 à 19h00 Hockey mineur
19h00 à 19h00 Hockey mineur
19h00 à 19h00 Hockey mineur
19h00 à 19h00 Hockey mineur
19h00 à 19h00 Hockey C.S.R.
19h00 à 19h00 Hockey Club & Frères
19h00 à 19h00 Hockey Section des Cutards

VENDREDI 16 MARS

19h00 à 19h00 Patinage public
19h00 à 19h00 Patinage artistique
19h00 à 19h00 Hockey mineur
19h00 à 19h00 Hockey mineur
19h00 à 19h00 Hockey C.S.R.
19h00 à 19h00 Hockey Drapeau Auto
19h00 à 19h00 Hockey Lions

MARDI 19 MARS

19h00 à 19h00 Patinage public
19h00 à 19h00 Patinage artistique
19h00 à 19h00 Hockey mineur
19h00 à 19h00 Hockey mineur
19h00 à 19h00 Hockey C.S.R.
19h00 à 19h00 Hockey Club & Frères
19h00 à 19h00 Hockey Section des Cutards

VENDREDI 16 MARS

19h00 à 19h00 Patinage public
19h00 à 19h00 Patinage artistique
19h00 à 19h00 Hockey mineur
19h00 à 19h00 Hockey mineur
19h00 à 19h00 Hockey C.S.R.
19h00 à 19h00 Hockey Club & Frères
19h00 à 19h00 Hockey Section des Cutards

HORAIRE DES GYMNASES POLYVALENTE DES BAIES

DIMANCHE

09h00 à 12h00 Gym. B. Basketball masculin
13h00 à 17h00 Gym. A et B Jeunessport
19h00 à 23h00 Gym. A Badminton
19h00 à 21h00 Gym. B Cours de badminton adul.

LUNDI

19.00 à 20.30 hres Gym. A et B.
Conditionnement physique mixte
20.30 à 23.00 hres Gym. A. Basketball féminin
20.30 à 23.00 hres Gym. B. Basketball masculin

MARDI

20.00 à 23.00 hres Gym. A et B Badminton

MERCREDI

19.30 à 20.30 hres Gym. A et B.
Conditionnement physique
20.30 à 23.30 hres Terrain I Volleyball populaire féminin
20.30 à 23.30 hres Terrain III Volleyball populaire masculin
21.30 à 23.30 hres Terrain II Volleyball Club Lions

JEUDI

20.00 à 23.00 hres Gym. A et B. Badminton

VENDREDI

21.00 à 23.00 hres Gym. A et B Tennis adulte

SAMEDI

9.00 à 13.00 hres Gym. A et B Mini-basket
13.00 à 16.00 hres Gym. A et B Athlétisme
17.00 à 20.00 hres Gym. A et B Tennis pour jeunes
20.00 à 23.00 hres Gym. A et B. Tennis adultes

Horaire Pavillon du Lac:

Dimanche
09h00 à 12h00
18h00 à 23h00

Volleyball féminin
Club de tennis (sur réservation)

Lundi
18h00 à 23h00

Club de tennis (sur réservation)

Mardi
13h00 à 17h00
19h00 à 21h00

Club de tennis (libre)
Reynold's

Mercredi
19h00 à 21h00

Reynold's

Jeudi
13h00 à 17h00
18h00 à 23h00

Club de tennis (libre)
Volleyball

Vendredi
18h00 à 23h00

Club de tennis (libre)

N.B. Pour plus d'information sur le club de tennis veuillez contacter: Monsieur Jean Guy Raymond, 296-5322.

HORAIRE DE LA PISCINE POLYVALENTE DES BAIES

VALIDE DU 22 JANVIER AU 15 AVRIL INCLUSIVEMENT

DIMANCHE:

07h00 à 11h00
11h00 à 12h00
12h00 à 13h00
12h00 à 13h00
13h00 à 14h00
14h00 à 15h30
15h30 à 16h30
16h30 à 17h30
17h30 à 18h30
18h30 à 19h30
19h30 à 20h30
20h30 à 22h00
22h00 à 23h30

Aquanautes
Aqua-bébé
Nage synchronisée
Cours pré-juvénile
Cours juvénile/Interm.
Baignade publique
Cours pré-juv. (2)
Cours interm./Juvénile
Cours pré-uv. (2)
Cours pré-juv./Junior
Age d'Or
Baignade adulte
Couche-tard

LUNDI:

06h30 à 08h00
08h00 à 18h00
17h30 à 19h30
19h30 à 20h30
20h30 à 21h30
21h30 à 22h30
22h30 à 23h30

Aquanautes
C.S.R.
Aquanautes
Cours Int./senior Enf.
Cours pré-juv./Junior
Cours juvénile-Interm.
Couche-tard

MARDI:

06h30 à 08h00
16h30 à 18h00
18h00 à 20h00
20h00 à 21h00
21h00 à 22h00

Aquanautes
Water-polo
Aquanautes
Nage synchronisée
L'Escale

MERCREDI:

06h30 à 08h00
08h00 à 16h30
17h00 à 18h00
18h00 à 19h30
19h30 à 20h30
20h30 à 21h30
21h30 à 22h30
22h30 à 23h30

Aquanautes
C.S.R.
Nage synchronisée
Aquanautes
Cours juvénile/Interm.
Cours pré-juv./Junior
Cours juvénile (2)
Couche-tard

JEUDI:

06h30 à 08h00
08h00 à 16h30
16h30 à 18h00
18h00 à 20h00
20h00 à 21h00
21h00 à 22h00

Aquanautes
C.S.R.
Water-polo
Aquanautes
Cours pré-juv./Junior
Cours sénior (2)

VENDREDI:

06h30 à 08h00
08h00 à 18h00
18h00 à 21h00
21h00 à 23h00

Aquanautes
C.S.R.
Aquanautes
Baignade adultes

SAMEDI:

07h00 à 11h00
11h00 à 12h00
12h00 à 13h00
13h00 à 14h00
14h00 à 15h30
15h30 à 16h30
16h30 à 17h30
17h30 à 18h30
18h30 à 20h30
20h30 à 22h00

Aquanautes
Aqua-bébé
Cours pré-juv./Junior
Cours juv./Interm.
Baignade publique
Cours pré-juv./Junior
Cours interm./juv.
Cours pré-juv. (2)
Nage synchronisée
Baignade adultes.

6^{IE}ME
TOURNOI
AYOYE

TOURNOI PROVINCIALE DE BALLON SUR GLACE

EDITION

79

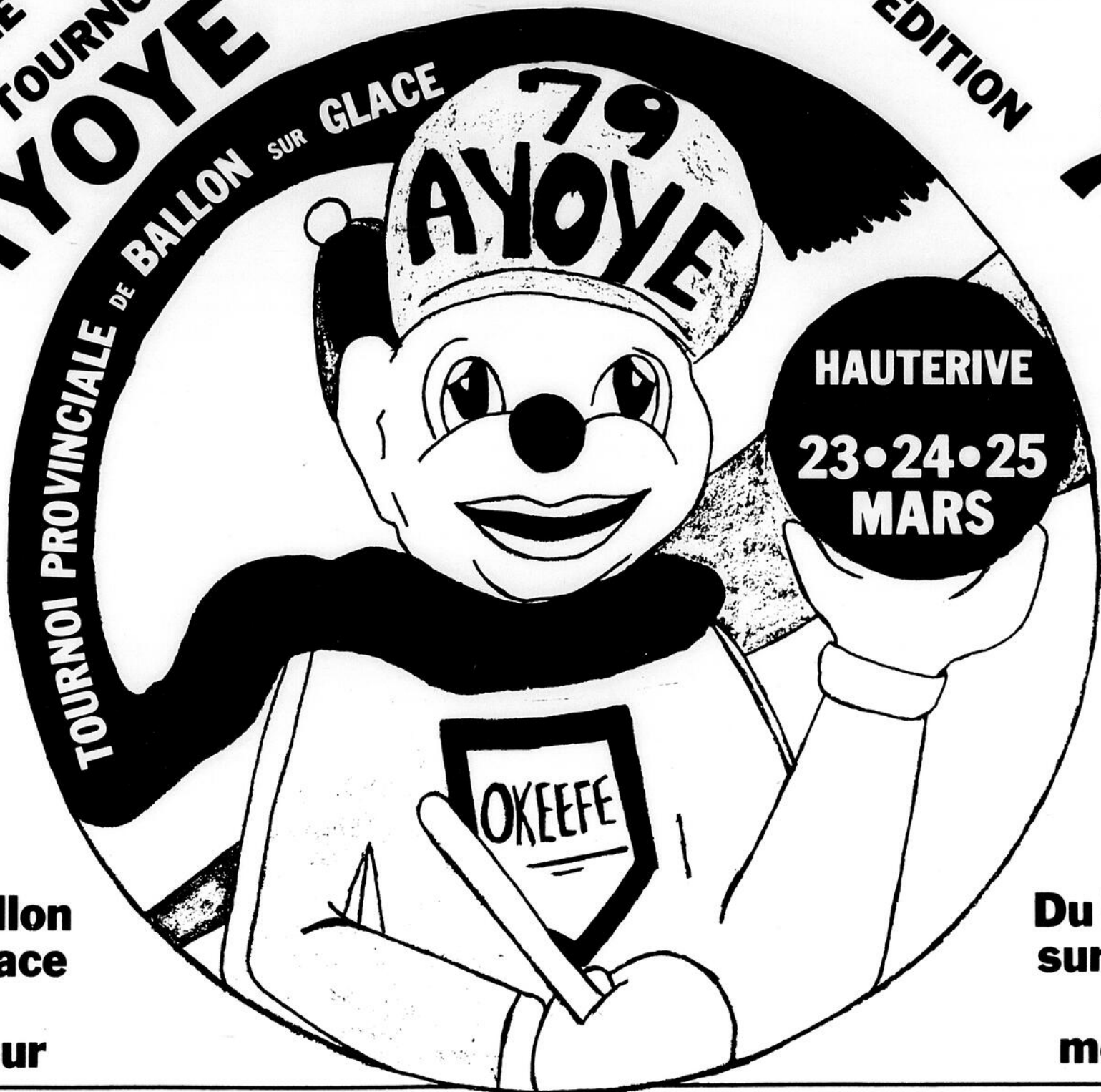

Du ballon
sur glace
à son
meilleur

Du ballon
sur glace
à son
meilleur

\$ 3,500⁰⁰

■ EN BOURSES

Classes compétition et
participation et classe
féminine

PLUS DE 60 EQUIPES DE PARTOUT

LOCAL: Hauterive, Baie-Comeau,
Châte-aux-Outardes, Ragueneau

REGION COTE-NORD: Sept-Iles, Port-Cartier,
Forestville, Portneuf, Sault-aux-Mouton

DE L'EXTERIEURE: Lévis, Trois-Rivières, Jonquière
Matane, Fermont

LE TOURNOI COMMENCE:

Vendredi le 23 mars à 18.00 hres
au dimanche le 25 mars à 18.00 hres

UNE COMMANDITE DE

Sport 
O'Keefe

JACQUES FOURNIER,
AGENT

Les Statistiques

LIGUE DEPRESSION MOLSON DE BAIE-COMEAU

EQUIPES	PJ	G	P	N	PP	PC	PTS
B.-C. Garage	14	10	3	1	120	68	21
J. et Frères	14	8	5	1	103	76	17
C. Transport	14	4	9	1	68	102	9
A. Lévesque	14	4	9	1	58	114	9

CALENDRIER

Lundi le 12 mars
Monarch 3 Olympique 8
Satellites 7 Cartiers 5

Mercredi le 14 mars
Olympiques 6 Cartiers 2

Lundi le 19 mars
Satellites VS Monarchs 20H00
Olympiques VS Cartiers 21H30

Mercredi le 21 mars
Cartiers VS Satellites 21H45

Lundi le 26 mars
Cartiers VS Monarchs 20H00
Satellites VS Olympiques 21H30

LIGUE POPULAIRE LAURENTIDE B.C.H.

EQUIPES	PJ	PG	PP	PN	BC	BA	PTS
Q. Téléphone	16	10	5	1	86	57	21
P. et Frères	16	10	6	0	79	62	20
RONA Sport	16	6	9	1	63	73	13
J.C.Ouellet	16	5	11	0	60	96	10

MARQUEURS

NOMS	EQUIPES	B	A	TOT
Dany Beaudin	Franquelin	13	21	34
Denis Brisebois	Qué. Téléphone	20	13	33
Florent Morin	Franquelin	17	16	33
Rémi Jomphe	Qué. Téléphone	14	17	31
Denis Ringuette	Franquelin	12	16	28

GARDIENS

NOMS	EQUIPES	PJ	BA	MOY
Gilbert Bourgoin	Qué. Téléphone	15	51	3.40
G. Lebouthiller	Franquelin	16	62	3.87
Régent Taillon	RONA Sport	6	25	4.16
Roger Breton	J.C. Ouellet	14	89	6.35
Substitute	XXX	13	60	4.61

HOCKEY JUNIOR SAGUENAY LAC ST-JEAN

NOMS	PJ	G	P	N	PP	PC	PTS
Jonquière	48	32	12	4	353	252	68
La Baie	48	29	10	9	316	232	67
Alma	48	24	17	7	319	246	55
Métabet.	48	18	19	11	244	262	47
Chicoutimi	48	18	22	8	286	328	44
Roberval	48	12	30	6	280	348	30

MEILLEURS COMPTEURS:

NOMS	CLUBS	PJ	B	ASS	TOT	PUN
L. Lambert	Roberval	48	235	117	152	30
M. Rancourt	La Baie	48	51	94	145	48
M. Laganière	La Baie	47	72	59	131	50
J. Poitras	Jonquière	48	34	73	107	40
M. Simard	Jonquière	46	53	53	106	192
D. Simard	La Baie	43	51	54	105	18
G. Godin	Jonquière	48	42	69	101	24
J.M. Chabot	Métabet.	46	36	64	100	122
P. Turcotte	Alma	47	46	53	99	57
C. Belley	Jonquière	48	44	52	96	20

LIGUE DE BALLON-VOLANT PARTICIPATION O'KEEFE

EQUIPES	V	P.S.	P	P.P.	P.C.	PTS
Entoukas	15	3	12	389	354	33
AS	16	4	10	396	336	36
Passe-Partout	16	1	13	349	377	33
Voltigeurs	18	1	11	388	349	37
Lotus	16	3	11	374	368	35
Kiwi	9	2	19	321	406	20

V. - Victoires
P.S. - Perdus en supplémentaire
P. - Perdus
P.P. - Points pour
P.C. - Points contre
PTS. - Points au classement

LIGUE JUNIOR «B» COTE-NORD

STATISTIQUES FINALES

LE BILAN DES EQUIPES

NOMS	P.J.	G.	P.	N.	B.P.	B.C.	PTS/
Faucons de Sept-Iles	42	18	20	4	194	254	40
Citadins de Hauterive	42	18	21	3	256	255	39
Caribous de Sept-Iles	42	15	24	3	219	255	33
Chevaliers Forestville	42	15	24	3	216	254	33

FAUCONS DE SEPT-ILES

NOMS	PJ	B	A	PTS	PUN.
Denis Imbeault	39	33	29	62	49
James Scollard	42	27	34	61	150
Michel Chiasson	25	19	40	59	71
Sylvio Cormier	40	16	31	47	136
John Vachon	39	16	23	39	114
Gordon Ross	40	8	16	24	136
Dave Arsenault	41	9	13	22	24
Louis-André Ambroise	37	6	7	13	99
Pierre Martin	24	6	6	12	62
Jean-Luc Cormier	24	3	9	12	205
Pierre Boudreau	39	6	4	10	27
Pierre Gagnon	25	4	6	10	20
Michel Nobert	31	1	9	10	117
Danny Bond	5	6	3	9	18
Roland Lelièvre	38	2	4	6	16
Marcel Lambert	16	4	2	6	73
Pierre Bouchard	9	1	1	2	66

CITADINS DE HAUTERIVE

Robin Dubé	39	53	48	101	53
Jeannot Tremblay	40	24	37	61	74
Carol Blais	36	27	28	55	125
Gaétan Pitre	41	27	28	55	79
Réjean Lévesque	42	14	34	48	38
Rémi Bérubé	40	14	20	34	110
Michel Barrette	33	18	14	32	49
Eric Banville	33	11	19	30	164
Gilles Simard	39	10	14	24	50
Denis Gagnon	39	7	15	22	87
Gaston Beaulieu	37	5	17	22	67
Jacques Lapierre	25	11	10	21	42
Francis Morin	41	9	12	21	59
Michel Dufour	31	8	13	21	93
Jean Lirette	34	3	12	15	177
Yves Lefrançois	42	9	3	12	67
Jean-Marc Croussette	22	1	4	5	22

CARIBOUS DE SEPT-ILES

Jocelyn Gagnon	42	51	56	107	94
Guy Lapierre	41	23	46	69	97
Denis Losier	32	21	23	44	64
Serge Gaudette	39	22	22	44	51
Jean-Guy Roy	24	11	17	28	50
Camil Losier	14	14	13	27	8
Alain Bédard	39	7	18	25	25
Daniel Chénard	42	9	15	24	124
Raynald Ross	38	14	10	24	30
Larry Roy	15	10	11	21	131
André Larouche	25	7	14	21	27
Daniel Girard	15	6	14	20	8
Raymond Whittom	42	5	14	19	84
Yves Desharnais	37	10	6	16	68
Mario Vaillancourt	31	2	14	16	57
Jerry Otis	22	2	3	5	8

CHEVALIERS DE FORESTVILLE

Sylvain Mailloux	38	36	38	24	
Mario Bouchard	42	28	34	62	54
Richard Therrien	42	37	23	60	21
Jacques Asselin	25	21	24	45	120
Serge Deschênes	33	14	23	37	98
Sylvain Gagnon	41	10	27	37	65
Yves Lejeune	39	14	14	28	43
Serge Carre	36	5	17	22	234
Pierre Duchesne	24	11	10	21	54
Daniel Ross	22	2	15	17	84
Alain Bouchard	21	3	11	14	22
Germain Gagnon	16	6			
Germain Gagnon	16	5	3	8	38
Gervais Marquis	22	1	4	5	102
Mario Girard	39	2	2	4	10
Eddy Ross	7	0	2	2	23
Louis Beaumond	15	0	0	0	10

BRIDGE

Le 11-03-79 : 25

1.	28-	Gordon Warner - Irène Pagé
2.	27-	Gaby Gagnon - Darrel Wilson
3.	26-	Elisabeth Imhoff - Edmond St-Laurent
4.	25-	Emma Kerr - Renée Comeau
5.	22-	Val Porlier - E. Haddad

Le 14-03-79 MOYENNE: 67

1.	87-	Edmond Lévesque - Elisabeth Imhoff
2.	82-	Val Porlier - Edmond St-Laurent
3.	74-	Dave Hall - E. Haddad
4.	73-	Roger Lapointe - Paul-Emile Pagé
5.	72-	Gordon Warner - Irène Pagé.

fais-le toi-même

informations sur le bricolage et l'artisanat
par: Jean-Marc Doré

Tous droits réservés LES EDITIONS J.M. DORÉ INC.

Du rangement en hauteur pour la cuisine

Le désordre dans la cuisine peut être évité si le rangement des multiples articles qui s'y trouvent est bien organisé. Une étroite série de tablettes allant du plancher jusqu'au plafond, ou presque, est une solution très fonctionnelle que la maîtresse de maison appréciera sûrement au plus haut point.

Il s'agit de mettre à profit un coin de la cuisine non utilisé en y installant des tablettes faites de 1 x 12 de bois de l'Ouest.

L'unité illustrée mesure 2' de largeur et environ 1' de profondeur; mais selon vos besoins et dépendant de l'espace dont vous disposez, ces mesures peuvent être modifiées. Incorporée dans cette unité, se trouve une table de travail pouvant se prolonger vers l'avant d'environ 10"; elle est attachée aux côtés de l'unité à environ 40" du sol.

Une sortie électrique placée dans le mur, juste au-dessus de cette table de travail, en fait un endroit très commode pour l'utilisation du grille-pain, du mélangeur ou tout autre petit appareil ménager électrique.

Plus au-dessus de la table se trouvent les tablettes pour rangement divers, dont les dimensions et formes varient, selon les appareils ou pièces de vaisselle devant y être placés. Comme c'est à vous de décider de ces détails, esquissez, sur papier, différents arrangements possibles parmi lesquels vous trouverez celui s'adaptant au mieux à vos besoins.

Sous la table, vous pouvez disposer d'autres tablettes additionnelles, ou bien quelques tiroirs, pratiques pour le rangement de linges de table et de nappes et de coutellerie, ou encore prévoir quelques espaces pour ranger les bouteilles de vin. Et vous avez là une unité de rangement fonctionnelle à souhaits et si compacte: seulement 2' carrés de plancher est requis!

QUEBEC TELEPHONE: CHAMPION!

Par Alain Garneau

La semaine du 12 mars 1979 s'avère la plus importante de la saison dans la Ligue Populaire. En effet, c'est au cours de cette semaine que s'est achevée la plus excitante saison de l'histoire de la Ligue.

Déjà 15 rencontres sur les 16 que devaient disputer chacune des équipes ont été jouées, et l'on ne sait pas encore qui terminera en première position ni le détenteur de la seconde place.

Donc pleins feux sur cette dernière semaine d'activités en saison régulière!

Mardi le 13 mars, le Plourde et Frères de Franquelin et les Ateliers de Débrosselage J.C. Ouellet Inc. terminaient leur saison en s'affrontant en reprise de la joute du 22 février 1979.

Cette rencontre était capitale pour le Plourde et Frères, et il s'y sont imposés en déclassant le J.C. Ouellet par le compte de 8 à 3.

Claude Tremblay et Jean Kirouac ont dirigé l'attaque du Franquelin avec chacun 2 buts, les autres allant à Florent Morin, Dany Beaudin, Marcel Cimon et Denis Ringuette.

Du côté des Vaillants de J.C. Ouellet, Mario Côté, Alain Garneau et Clément Cadorette ont trouvé le fond du filet.

Cette victoire redonne temporairement le premier rang au classement aux troupiers de Phil Légaré du Franquelin.

Du côté des Vaillants ils terminent donc la saison en dernière position avec 10 points, et feront donc les frais de la 1/2 finale «B».

Mercredi le 14 mars 1979, sur la glace «B» du Centre Récréatif de Baie Comeau se jouait la plus importante partie du calendrier 1979 de la Ligue Populaire Laurentide.

Les Olympiques de Québec Téléphone visitaient le Rona Sport de Baie Comeau et se devaient de l'emporter s'ils voulaient terminer la saison au premier rang du classement et être couronné «CHAMPIONS DE SAISON REGULIERE».

En grands champions qu'ils sont, les Olympiques s'approprièrent le championnat de la saison en l'emportant brillamment par le pointage de 7 à 4.

Denis Brisebois avec un truc du chapeau a dirigé l'attaque des Olympiques, pendant qu'Yvon

Thériault, Marc Beaudin, Guy Martin et Jean Claude Bernier complétaient la marque avec un but chacun.

Du côté du Rona Sports, les filets ont été l'oeuvre d'Alain Munger, Daniel Hins, Yves Thorral et Gaston Pommerleau.

Gilbert Bourgoin a été sensationnel devant la cage des Olympiques.

En cette fin de saison et en prélude aux séries demi-finales voici quelques petits potins d'information:

— Dany Beaudin a remporté le championnat des compteurs avec 34 points.

— Denis Brisebois fut le meilleur butteur du circuit avec 20 buts.

— Dany Beaudin fut le meilleur passeur avec 21 assistances.

— Le Rona Sports fut l'équipe la plus punie avec plus de 130 minutes au cachot.

— Le J.C. Ouellet Inc. fut l'équipe la plus «propre» avec seulement 50 minutes de punitions.

— Les Olympiques de Québec Téléphone furent l'équipe la plus productive.

— Les Olympiques ont aussi été l'équipe qui a présenté la meilleure défensive.

— Gérard Lebouthiller, gardien du Plourde et Frères de Franquelin fut le seul cerbère à officier dans toutes les rencontres de son club.

— Il s'est compté en moyenne 9 buts par rencontre.

— Aucun blanchissage n'a été réussi cette saison.

— Aucune tempête n'est venue perturber les activités de la Ligue cette saison et ce pour la première fois en 4 années d'opération!!!

— Gilbert Bourgoin fut le meilleur gardien en saison régulière, n'allouant que 51 buts en 15 rencontres.

Les séries éliminatoires

Jeudi le 15 mars dans les cadres de son programme double hebdomadaire, les équipes de la Ligue Populaire débutaient les hostilités d'après saison.

Tout d'abord dans le premier match de la 1/2 finale «A», le Rona Sport de Baie Comeau visitait les Olympiques de Québec Téléphone.

Puis dans le second match de la soirée et le premier de la demi finale «B» les Vaillants des Ateliers de Débrosselage J.C. Ouellet visitaient le

Plourde et Frères de Franquelin.

1/2 finale «A»

Cette série 2 de 3 sera la série à suivre entre ces 2 grands rivaux de toujours. De plus cette saison, les Olympiques sont venus ravir le titre de champions de la saison au Rona Sports, qui le détenait depuis 1975.

Donc jeudi le 15 mars lors de la première rencontre de cette série, les Olympiques disposaient du Rona Sport par le compte de 9 à 4. Du même coup ils prenaient les devants dans la série 1 partie à 0.

Rémi Jomphe avec ses 5 buts a contrôlé le match à sa guise. Peter Grant et Benoit Gassé avec 2 buts chacun, ont complété le pointage.

Ballon sur Glace aux Jeux du Québec

TROIS VILLES SE PARTAGENT LES HONNEURS

Paul Fortier

Les municipalités des Escoumins, Hâvre St-Pierre et Hauterive ont démontré leur supériorité en ballon sur glace mineur lors des finales régionales des Jeux du Québec disputées aux arénas des Bergeronnes et des Escoumins les 9, 10 et 11 mars derniers. Pas moins de 44 équipes ont pris part au tournoi soit à peu

près le même nombre qu'en 1978.

Deux titres pour Hauterive

Sur sept finales, les Escoumins ont eu le meilleur en remportant trois titres. Ils se sont assurés le championnat chez les pee-wee, juvénile et junior garçons.

De son côté, Hauterive

ont présentement le vent dans les voiles ayant remporté 4 de leurs 7 derniers matches, après un début de saison désastreux.

Ainsi jeudi le 15 mars, dans le 2e match de la soirée, Franquelin remportait la victoire au pointage de 12 à 2 et prenait du même coup les devants dans la série 1 victoire à 0.

Dany Beaudin et Florent Morin avec aucun un truc du chapeau ont dirigé l'attaque du Plourde et Frères, pendant que Roger Pelletier, Jean Kirouac et Claude Tremblay y allaient d'un doublé.

Dans cette humiliante défaite, seul Michel Lowe et Mario Turcotte déjouaient le cerbère du Franquelin.

Le deuxième match de cette série 1/2 finale «B» aura lieu mercredi le 21 mars 1979 à 21H15 et si nécessaire la troisième rencontre aura lieu jeudi le 22 mars à 20H15 toujours au Centre Récréatif de Baie Comeau.

Bonne chance à tous et chacun durant ces séries d'après saison et tous les espoirs sont permis.

Vous trouverez en page des statistiques la compilation complète des statistiques de la saison régulière de la Ligue Populaire Laurentide BCH.

La série finale de la Ligue Populaire Laurentide BCH en sera une du type 3 de 5 et se jouera dans la semaine du 27 mars 1979.

s'est mérités les honneurs des finales chez les midgets garçons et les juvéniles filles. Enfin, Hâvre St-Pierre a connu du succès chez les pee-wee et midget filles.

Par ailleurs, comme nous l'a appris monsieur Rodrigue Simard du Conseil des Loisirs Côte-Nord, les champions, masculins et féminins, des catégories midget et

juvénile se sont mérités le droit de prendre part au Championnat Provincial à Lac Mégantic, les 23, 24 et 25 mars prochains.



HABITATION BELLE-BAIE INC.

Rte 138, Baie-Comeau

POUR INFORMATION: REJEAN MUNGER OU GILLES MUNGER
296-9625 296-6221

Bureau situé au même endroit que Les Entreprises Munger et Caron

Notre entreprise est accréditée auprès du PROGRAMME DE CERTIFICATION DES MAISONS NEUVES DE LA PC HQ
5 ans de garantie
Compétence et solvabilité!

Nous pouvons vous construire sur place la maison de vos rêves. Vous préférez une maison usiné, concessionnaire Habitec. Vous avez des rénovations à apporter à votre propriété, n'hésitez pas à nous contacter. Vous avez besoin d'une remise, un abri d'auto, des menuisiers d'expérience sont à votre service. Il nous reste présentement que deux maison à vendre directement du contracteur.

LE MANOIR



Situé au 24 Parent, B.C. 24' x 34' x 46'

LA DUCHESSE



Situé au 4 Bédard, B.C. 26 x 40

Sur le Triangle

Avec André Fortier

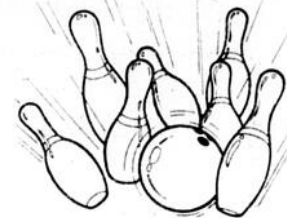

LIGUE COMMERCIALE MIXTE 18-03-79

EQUIPES	P	Q. SE	Q. SA	PTS
B.-C. Plymouth Chrysler	75	2906	73257	62.5
Les Mais	75	2581	57381	58.5
Atelier R.P.J. Inc.	75	2240	54209	58.
Restaurant Verdi	75	2750	64816	57.
Entreprises B.C. Ltée	75	2295	54521	57.
Jean-Yves Côté Inc.	75	2192	47951	55.5
Jacqueline Michaud	75	2983	62846	54.
Ginette Dufour	75	2299	50543	53.
Yvon Dion	75	2623	57198	52.
V.A.R.	75	2484	61754	51.
La Garde Paroissiale	75	2346	50854	49.5
Les Joyeux Naufragés	75	2760	60335	47.
Les Tournesois	75	1828	46970	47.
Les Belles Mères	75	1823	51066	46.
Brasserie Du Boulevard	75	2434	57581	45.5
André Landry	72	—	54493	45.
Hauterive Terrazzo	75	1758	54086	44.
Les Imprévisibles	75	2161	48037	43.5
Les Fous Folles	75	2661	65956	36.5
Les Pierres-à-Feu	75	2130	50652	33.5

Meilleures performances de la semaine

Plus haut simple masculin: Marc Castonguay	239
Plus haut simple féminin: Jackie Bélanger	236
Plus haut simple d'équipe: Jacqueline Michaud	1079
Plus haut triple masculin: Marc Castonguay	661
Plus haut triple féminin: Jackie Bélanger	581
Plus haut triple d'équipe: Jacqueline Michaud	2983

Records de la saison

Plus haut triple masculin: Roger Dubé	296
Plus haut simple féminin: Jacqueline Michaud	289
Plus haut simple d'équipe: Baie-Comeau Plymouth Chrysler 1308	
Plus haut triple masculin: Roger Dubé	750
Plus haut triple féminin: Jacqueline Michaud	686
Plus haut triple d'équipe: Baie-Comeau Plymouth Chrysler 3545.	

NOMS	P	Q. SE	Q. SA	MOY.
Roger Dubé	48	569	10050	209
Bob Cormier	21	—	3965	188
Lloyd Gamache	9	—	1697	188
Gérard Mainville	3	—	564	188
Gérald Imbeault	69	489	12806	185
André Landry	18	—	3331	185
Claude Bélanger	63	537	11616	184

Roméo Fortin	63	572	11340	180
Guy Chassé	66	496	11829	179
Michel Labarre	48	572	8332	173

Jacqueline Michaud	72	496	13429	186
Lucille Côté	42	435	7440	177
Lili Leblanc	42	541	7315	174

Suzanne Chassé	75	438	12815	170
Rollande Poirier (19)	75	534	12516	166
France Girard	18	466	2988	166
Colette Gauthier	69	404	11279	163
Jacinthe Proulx	33	—	5403	163
Doris Asselin	69	558	10813	156
Georgette Tremblay	45	—	6998	155

DEPOTS POUR LA REGION

[Les petites annonces doivent être déposées avant, 12.00 heures vendredi et 4.30 heures au bureau.]

HAUTERIVE
Domaine du Coureur des Bois
942 de Puyjalon - 589-3934

Epicierie Tabagie Hauterive
544 De Puyjalon - 589-3872

Boutique Mille et une Nuit
Centre Régional Manicouagan
589-9746

BAIE-COMEAU
Mercerie Baie-Comeau
11 Place Lasalle - 296-2733

Tabagie Chabot Enr.
1780 Boul. Joliet - 589-3426

La Tabagie
Galeries Baie-Comeau
296-4644

Dépanneur Centre Ville
Jacques Fournier
897 Basse - 589-8436

Boucherie Votre choix et Dépanneur
Lasalle
41 Place Lasalle - 296-4736

Chez Alma
Centre d'achat Lafleche - 589-3972

Bureau du Plein-Jour
3 Place Lasalle
589-5900, 296-5900, 296-3350, 3359,
3358

Epicierie Castonguay Licenciée
Parc des Roulettes - 589-8400

Dépanneur A.P.H.
Damasse Potvin - 296-3180

Tabagie de la Falaise
393 des Cedres - 589-3357

POINTE-LEBEL
Joseph Lapierre, épicière
236 Grenier - 589-5079

Provi-Soir
Dépanneur, libre service Shell

GODBOUT
Epicierie Sini
568-7805

CHUTE-AUX-OUTARDES
Au Bon Marché
172 Vallée - 567-2606

BAIE-TRINITE
Chez Fernand Dancause (épicière)
939-2255

FRANQUELIN
Epicierie Dunkin Huard
563-2264

LES BUISSONS
Epicierie Pierre Tremblay
385 Les Buissons - 567-4931

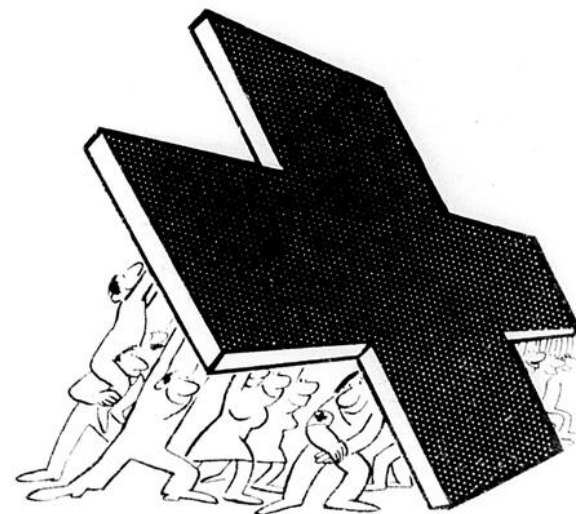

L'union fait la force.
Appuyons la
Croix-Rouge!

la vie nous concerne 
La Société canadienne de la Croix-Rouge

ATTENTION!

Finales provinciales du 1er championnat de l'AGE D'OR

168 BOUL. LASALLE

SAMEDI LE 31 MARS

Ceux qui nous représenteront au Tournoi Provincial de Quilles à Sherbrooke

Photo: Luc Michaud



EQUIPE MASCULINE

Le président de A.R.Q.C.N. Claude Bélanger présente le trophée aux champions non nécessairement dans l'ordre: René Francoeur, Pierre O'Reilly, Fernand Godin, Gilles Ruest, Bertrand Tremblay et André Bissonnette.

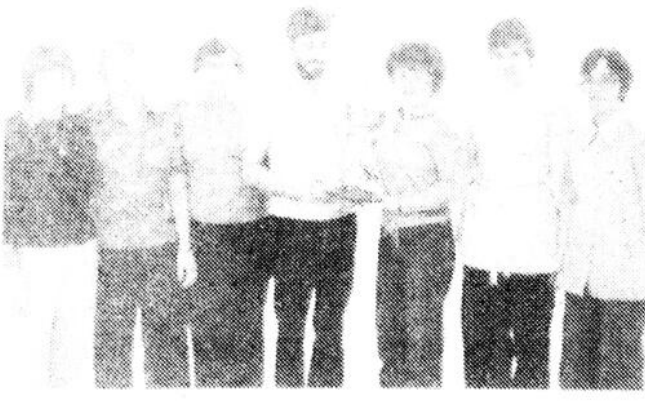

EQUIPE FEMININE

Les champions: Lucille Côté, France Girard, Irène Lapierre, Patsy Gagnon, Georgette Tremblay et Hélène Lévesque au centre le président Claude Bélanger.



EQUIPE MIXTE

Roger Dubé, Réjeanne Imbeault, Suzanne Chassé, le président Lili Leblanc, Guy Chassé et Gérald Imbeault.

Boucherie Chez

ROSAIRE

589-9424

1760 Boul. Joliet
HAUTERIVE

Ne manquez pas
votre chance...

**Cuisses
de Poulet 9.90**
10 lb.

Steak minute

\$2.39 lb.

Cotelettes de porc

\$1.89 lb.

Porc haché
maigre

\$1.49
lb.

Foie de boeuf

\$1.49 lb.

Cotelettes de veau

\$2.89 lb.

Fondue chinoise

\$3.69
lb.

Filets de morue

\$1.49 lb.

**Poitrines
de Poulets**

10 lb.

\$12.90

Fesses de porc entières
préparées

\$1.29 lb.

SPECIALITEES:

Viande à fondue
(Chinoise et bourguignonne)

Viande à brochettes
Rosbif français

**VIANDE POUR
CONGELATEUR**

Gros poulet
5 à 6 "entière"

\$1.09 lb.

Porc et boeuf
en cubes

\$2.09 lb.

20 mars 1979-PLEIN JOUR SUR MANICOUAGAN-87

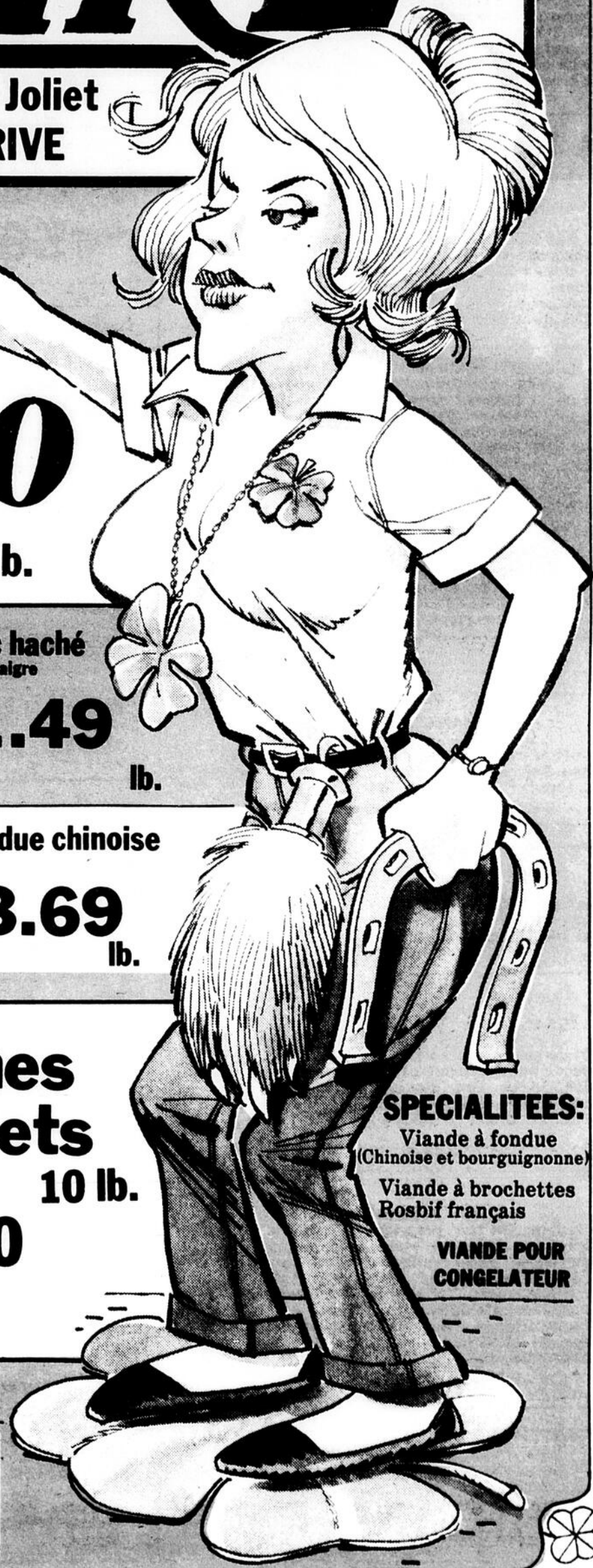

DIVERS — Pour rapports d'impôt de particuliers, s'adresser à 589-3242.

DIVERS — Gardrais enfants à mon domicile. Possède expérience dans le domaine. Tel: 589-4387.

Ind.

DIVERS — Je suis à la recherche d'une fille pour travailler dans une maison privée. Devra s'occuper d'un enfant de 3 ans, faire à manger et l'entretien de la maison. Fille fiable et sérieuse seulement. Tel: 296-3918 entre 19 hres et 22 hres.

A VENDRE

A VENDRE — Trans-Am 1976, orange brûlée 27,000 milles \$5,300. Beaucoup d'équipement, moteur 400, 4 barils. Propre et très bien entretenue. Tel: 589-6343 après 4.30 hres.

20-2

A VENDRE — Bateaux 18 pieds aluminium fermbo. Cabine, tout équipé. Moteur 70 - 1977, remorque. Tel: 567-2192 Marc, 567-2222 Laurence.

MAISON A VENDRE

Cause de transfert, construction récente, tapis mur à mur, grand terrain, prix \$37,000. comptant \$1,000. Balance à 10 et un quart pour cent, au 112, 4ième avenue Chute-aux-Outardes. Tel: 567-4728.

20-2

MAISON A VENDRE

Maison grandeur 26x42, près de la Polyvalente à Bale-Comeau. Fini tout en brique, grand terrain gazonné. Tel: 296-5286, prix à discuter.

RAPPORT D'IMPOT

Je suis maintenant disponible pour compléter vos rapports d'impôt avec compétence. Jean Careau au 1439 Place Robin, Hauterive. Tel: 589-8548.

A VENDRE

Directement du propriétaire. Maison 24x42 tapis mur à mur, 3 chambres, salon, cuisine, salle de bain. Avec abri d'auto, terrain fini, entrée asphaltée, poêle à bois, porte patio. 24 Garneau. Tel: 296-2968.

A VENDRE

Directement du propriétaire, maison mobile 70x14, 4 chambres, tapis mur à mur, chauffage électrique, poêle rustique ainsi que remis 1 et demi étage, isoler et chauffé, électrique. Située à Bale-Comeau. Terrain 45x150, bien aménagé. Aussi roulotte de voyage 19 pieds, double roue, toute équipée avec auvent soi-même 8 x 12. Aucune offre raisonnable ne sera refusé. Tel: 296-6289.

A VENDRE

Maison mobile 12x60, avec remise, Parc Municipal Hauterive, bas prix. Tel: 589-7647.

A VENDRE — Maison mobile de marque Montagnard 1976, située sur la rue Lafontaine à Bale-Comeau. Tel: 296-2619.

A VENDRE OU A LOUER

Maison située à St-Georges 28'x42' fini de brique et de pierre, garage, grand terrain, tapis mur à mur, foyer et revenu au sous-sol de \$300. Libre pour le 10 avril, pour de plus amples informations, tel: 589-8400.

A VENDRE — Maison mobile de marque Safeway 1972, grandeur 14x68, 3 chambres à coucher, remise 10x12 et foyer. Située au 121 Bélair, Hauterive. Prix de \$15,500.00. Tél: 589-6596 après 5 heures.

A VENDRE — Roulotte de voyage 19 pieds de marque Apalache 1975, n'ayant presque pas servi avec équipements compris. Aussi manteau de loup canadien avec chapeau. Pour de plus amples informations, communiquer au numéro: 589-6657.

REPRESENTANT

On demande un représentant pour travail dans la vente d'appareils ménagers, pour Hauterive et les environs et posséder une auto. Entraînement de 4 semaines payé à \$180. par semaine. Si vous êtes qualifié, vous gagnerez de \$15,000. à \$20,000. par année.

S'adresser à
J.M. Vachon
625 Boul. Lafleche
Centre d'Achat
Hauterive P.Q.
Tel: 589-5919.

Ind.

A VENDRE

Maison directement du propriétaire, grandeur 25x40, 3 chambres, sous-sol, entièrement fini, tapis mur à mur (meublé ou non). A voir au 149 Bellevue, Chute-aux-Outardes.

567-2341

A VENDRE

Toyota Corolla SR5 1978 Lift Back, 7,500 milles, 5 vitesses manuelles, vitres teintées, dégivreur électrique, 4 pneus d'été radiaux, 4 pneus d'hiver radiaux, gris métallique avec bande décorative, couvre-siège, tapis, haut-parleur arrière, très propre. Prix de cotation \$4,500.00. Pour informations: 589-4392.



A VENDRE
Maison 24'x38' comprenant 6 et demi pièces, tapis mur à mur, foyer, porte patio avec galerie 12'x12', remise 12'x12', terrain vaste clôturé. Tel: 589-9684 après 6 heures, situé à Pointe-Label.

A VENDRE

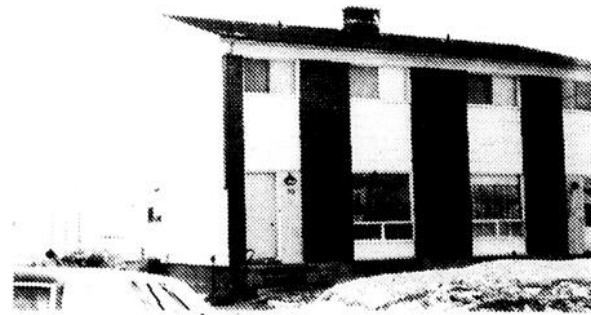

Jumelé. Directement du propriétaire. Situé au 88 rue Babel à Bale-Comeau. 7 pièces. Intérieur très bien aménagé. Tapis mur à mur. Pour informations:

296-6804 ou 589-3728

ASSEMBLEE GENERALE POUR TOUS LES MEMBRES DU SYNDICAT NATIONAL DE LA CONSTRUCTION DE HAUTERIVE

DATE: 24 mars 1979
ENDROIT: Hôtel Motel Manic Hauterive
HEURE: 9.30 heures A.M.
SUJET: Nouveau décret de la construction
Question nationale.

PROVINCE DE QUEBEC
Municipalité de

VILLE DE HAUTERIVE

AVIS PUBLIC

AUX PROPRIETAIRES INSCRITS LE 14 MARS
1979 AU ROLE D'EVALUATION EN VIGUEUR
DANS LA VILLE DE
HAUTERIVE

Règlement numéro 351-4 amendant le règlement
de zonage 351 et ses amendements

EST PAR LES PRESENTES DONNE par le
soussigné, QUE:—

1) Lors d'une séance spéciale tenue le 14 mars 1979, en la salle des conférences de l'Hôtel de Ville de Hauterive, le Conseil municipal a adopté le règlement numéro 351-4, lequel modifie la vocation des secteurs de zones 181 et 186, précise les prescriptions relatives aux dimensions de garages privés et dépendances dans tout le territoire de la Ville de Hauterive et modifie le zonage de certains lots de la rue Rouleau;

2) Tous les propriétaires de la Ville de Hauterive soient avisés que s'ils étaient majeurs et citoyens canadiens à la date du 14 mars 1979, s'il s'agit de personnes physiques, ou s'il s'agit de personnes morales (corporations, sociétés commerciales, associations) qui auront satisfait dans le délai prescrit aux exigences du paragraphe 3 de l'article 399 de la Loi des Cités et Villes; tous ces propriétaires peuvent demander que le règlement de zonage tel qu'amendé (351-4) fasse l'objet d'un scrutin secret selon les articles 399 à 410 de la même loi;

3) Cette demande a lieu selon la procédure d'enregistrement prévue aux articles 398(a) à 398(O) de la Loi des Cités et Villes et aux fins de laquelle procédure les personnes habiles à voter sur le règlement en question auront accès à un registre à leur intention, de neuf (9) heures à dix-neuf (19) heures, les 28 et 29 mars 1979, à l'Hôtel de Ville situé au 1000 rue Mingan à Hauterive;

4) Le nombre requis de demandes enregistrées pour le règlement numéro 351-4 fasse l'objet d'un scrutin secret est de 245, et qu'à défaut de ce nombre, le règlement en question sera réputé approuvé par les personnes habiles à voter;

5) Toute personne habile à voter sur ce règlement peut le consulter à l'Hôtel de Ville aux heures ordinaires de bureau et pendant les heures d'enregistrement;

6) Le résultat de cette consultation par la procédure d'enregistrement sera annoncé le 29 mars 1979 au 1000 rue Mingan, en la salle des conférences du Conseil, à 19h05.

DONNE A HAUTERIVE, Québec, ce quinzième (15e) jour du mois de mars mil neuf cent soixante-dix-neuf (1979)

Me GABRIEL-YVAN GAGNON, Greffier

T

O

Y

O

T

A

A ne pas manquer

Population de
Baie-Comeau, Hauterive et les environs

Vous êtes invités à

L'OUVERTURE OFFICIELLE

Vendredi 23 mars de 19.00 hres à 22.00 hres

Samedi 24 mars de 9.00 hres à 14.00 hres

Des rafraîchissement seront servis

MANIC TOYOTA

au 264 Boul. Lasalle Baie-Comeau 296-9555

et du **SALON DE L'AUTO**



Venez les voir, ça en vaut vraiment la peine

Vente - Pièces - Service

UNIQUE DANS LA REGION

SALON DE L'AUTO

Pour toutes marques d'autos et de camions

Une division de MANIC TOYOTA

Pour embellir votre voiture, nous faisons la pose de:

**TOITS DE VINYLE TOITS OUVRANT PARE-BRISE
COUVRE-SIEGES D'AUTOS ETC...**

Tout cela exécuté par des experts

264 Boul. Lasalle

296-9555



20 mars 1979-PLEIN JOUR SUR MANIC/TOYOTA-89

L'EXPÉRIENCE

à votre service

Les Entreprises MARCELAIS ET CRAIG



Entrepreneur peintre
Plastrage, Gypse

LTEE

100 PARENT
HAUTERIVE
589-7454



589-9687

OUTILLAGE LOURD HAUTERIVE INC.

Spécialités: Ressorts, freins

Service de remorquage pour camions lourds jour et nuit

2230 Boul. Lafleche, Hauterive

589-9687

63 Place Lasalle, Baie-Comeau

Imprimerie Baie-Comeau

IMPRESSIONS DE TOUS GENRES

296-5221



JACQUES LAVOIE ENR. Entrepreneur électricien

Installations commerciales,
résidentielles, industrielles.
Installation chauffage électrique

680 AMELEE, HAUTERIVE 589-2451



Centre de Portes et Fenêtres Enr.

Rep.: J.Guy Tremblay
296-5398

Rep.: Hervé Brisson
296-3736

Baie-Comeau



Publicité Côte-Nord

ARTICLES
PUBLICITAIRES
DE TOUS GENRES

296-5869

63 Place Lasalle, Baie-Comeau



Fillion enr.
ENSEIGNES DE TOUS GENRES

ENSEIGNES

Plastique décors
Lettrage de camions
Ecussons & décalques

337, rue Bossé, Hauterive

Rés.: 589-8703

Conciergerie R. Martin Inc.



Entretien général
Nettoyage de tapis
Nettoyage après incendie

589-2208

143, rue Belair, Hauterive

Réal Martin, prop.

AMUSEMENT ETOILE INC.

Le seul spécialiste en la matière

Tables à boules, billards,
phonos, machines à cigarettes

589-2422

CENTRE D'ACHAT LAFLECHE

HAUTERIVE

SYLVAIN BEAULIEU INC.



Matériaux de construction

ROUTE 138 CHUTE-AUX-OUTARDES 567-2251

LORRAIN HEPPELL ENR.

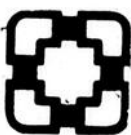

Entrepreneur en plomberie, chauffage
et brûleurs à l'huile

SERVICE 24 HEURES
Estimation gratuite

589-2907

522 Père Eugène, Hauterive

Les Ateliers de Réparations Belle Baie Electrique Inc.

2 SERVICES EN VENTE ET REPARATION

MOTEURS INDUSTRIELS

Laveuses,
sècheuses et
cuisinières
de tous
genres



ET COMMERCIALS:

Centre Industriel, Baie-Comeau



Une enseigne d'excellence...

Imprimerie Laizé

SPECIALITES: Imprimerie, lithographie

Rien n'est trop grand, rien n'est trop petit!

838 de Bretagne, Hauterive

589-2028

POUR UN SERVICE COMPLET

DANS LA REPARATION DE VOS APPAREILS
ELECTRO-MENAGERS DE TOUTES MARQUES



ST-GEORGES ELECTRIQUE INC.

877 de Pujalon
HAUTERIVE

589-9891
589-9892

Nous faisons également la
vente d'appareils usagés
portant une garantie

PIECES DISPONIBLES
A NOTRE COMPTOIR!

de 8.00 à 5.30 hres p.m.
du lundi au vendredi
"incluant de midi à 1 hre"

SERVICE
A
DOMICILE



Transport Manicouagan

TRANSPORTS EN TOUS GENRES

Les spécialistes
du déménagement



2450 Chicouté, Hauterive 589-8669



Hauterive Auto Electrique Inc.

DES SPECIALISTES DU SYSTEME
ELECTRIQUE POUR VOTRE VOITURE
Représentant des générat. ices Quan

360 Bossé, Hauterive 589-5328

Lucien Porlier, prop.



La Ferblanterie Bélanger Ltée

COMMERCIAL, RESIDENTIEL, INDUSTRIEL

• Gouttières sans joint
• Revêtements tous genres

589-3480

1694 Potier, Hauterive

L'EXPÉRIENCE

à votre service

HAUTERIVE DODGE CHRYSLER



MICHEL MARCEAU
Représentant des ventes
838 Boul. Lafleche,
Haute-riive

589-4242

Chrysler
Dodge
Camions Dodge



TEL.: 589-5522



RICHARD LEBLANC

Soudure mobile
de tous genres
et dégelage
HAUTE-PRESSION

150 RUE BELAIR, HAUTERIVE

QUE. — G5C 2V6

Au Trust Général,
on le fait. Mieux.



296-3335



Consultez
VOTRE AGENT DE CONFIANCE

Agent immobilier
J. Guy Tremblay

BRAGA AUTO TOP

REMBOURRAGE D'AUTOMOBILES & CAMIONS



TAPIS ORIGINAUX

- Expert en toit de vinyle
et de convertible
- Couvre-sièges de tous genres
aussi en mouton

1309 Lafleche, Haute-riive 589-5370



FLEURISTE OUTARDES

281 rue Vallée
Châte-aux-Outardes

567-2489

Les Carrossiers Tremblay & Frères Inc.

Les Spécialistes de la carrosserie automobile

589-3808

1309 LAFLECHE,
HAUTERIVE



296-2241

Un maison de confiance
**Les Ateliers
de débosselage
R.P.J. Inc.**



CENTRE INDUSTRIEL
38 WILLIAM DOBEL, BAIE COMEAU



GERARD TREMBLAY

AGENT DISTRIBUTEUR D'HUILE

422 Ragueneau
Tél.: 589-3429 et 567-2266



HABITATION 22

Logements
à louer

589-7222

CONSTRUCTION HICKEY INC.

ENTREPRENEUR GENERAL

INDUSTRIEL-COMMERCIAL-RESIDENTIEL
SANDY HICKEY, PROP.



TEL.: 589-2518

1852 Boul. Manicouagan, Haute-riive

346 DE PUYJALON, HAUTERIVE

G. PAULIN, PROP.



REMBOURRAGE
Lafleche *

Rembourrage de meubles
et de sièges d'auto

589-2600

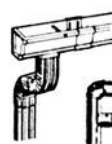

589-9811

FERBLANTERIE

Côte Nord Inc.

Travail général de métal en feuilles
Agent de LENNOX

2528 Lafleche, Haute-riive, Qué.

21 A, Albanel, Haute-riive

589-5453

Entreprises R & G. St-Laurent Inc.

ENTREPRENEURS EN EXCAVATION

Location de pelles, backhoe et loader



589-5453

Les Entreprises Alain Tremblay Inc.



distributeur de:

LA CIE DE FENETRES
DU SAGUENAY

GILLES COTE INC.
Armoires et fermes de toit

ESTIMATION GRATUITE

Nouveau service de vitrerie jour et nuit 589-4951

HEURES D'OUVERTURE:

Lundi, mardi, mercredi: 8.00 à 18.00 hres

Jeudi et vendredi: 8.00 à 21.00 hres

Samedi: 9.00 à 17.00 hres

ATTENTION

Quelle que soit la maladie
dont vous souffrez...

Téléphonez à: 589-2152

MME.
E. MORNEAU

Herboriste de la

Red Indian Herbs Ltd.





589-5441

HEURES DE BUREAU

Du lundi au vendredi
9h00 a.m., à 500 p.m.
Tél.: 589-5441 ou 589-5330

Après 5h00 p.m.
589-5441 ou 589-8250
589-4956

1205 Blondel, Hauterive

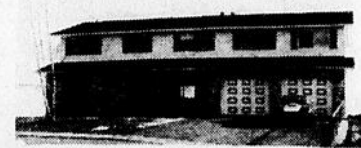

Maison de grand prestige, 3 étages finis, 7 chambres, 5 salles de bain, app. pour bonne, foyer, tapis mur à mur. Terrain de 33,000 p.c.



Notre entreprise est
accréditée auprès du
PROGRAMME DE
CERTIFICATION DES MAISONS
NEUVES DE L'A.P.C.H.Q.

**5 ans de
garantie**

— protège votre dépôt jusqu'à concurrence de \$20,000.
— Protège votre propriété contre tous vices cachés au cours de la 1^{ère} année et contre tous défauts majeurs pendant les 5 premières années.

Compétence et solvabilité!



**Style
Québécois**

Maison style Québécois. Prix avantageux de 1977. Taux d'intérêt 10%. Très belle vue sur la mer. Grand terrain de 11,000 p.c.



**Maison
jumelée**

Très bien situé, dans le centre ville, en arrière de Woolco. Très peu de comptant est exigé. Accessible au petit salarié. Remboursement capital intérêt et taux: \$325.00



**Maison
à prix modique**

Maison à prix modique. Près de l'église et des écoles. Situé sur la rue Gallerand. Prix très avantageux. Sensiblement le même prix qu'un jumelé. Egalement même maison dans le centre ville.



Bâtisse commerciale occupée par Presto, située sur le Boul. laflèche, grandeur 72' x 102', terrain 125' x 225'



Blocs appartements situés sur la rue Bon Désir, dans le Centre Ville. 6 logements de 4 1/2 pièces 6 logements de 3 1/2 pièces. Bon Placement Très bonne rentabilité.

LOGEMENTS A LOUER

Logements de 4 1/2 pièces et 3 1/2 pièces chauffés, éclairés et meublés à louer sur la rue Bon Désir, voisin du bureau de poste.

ACHETEZ DIRECTEMENT AU CONTRACTEUR, VOUS PAYEZ MOINS CHER.

**MUNICIPALITE DE POINTE-AUX-OUTARDES
Offre d'emploi**

POSTE: Inspecteur municipal

FONCTIONS:

- Faire l'inspection de terrains et bâtiments dans le but d'assurer l'observance de divers règlements municipaux relatifs à la construction, à l'obtention de permis, au zonage, au lotissement, aux installations septiques, aux piscines, aux nuisances publiques, à la pose d'enseignes et à la sécurité publique.

- Emettre les permis de construire

- Siéger aux assemblées de la Commission d'Urbanisme

- Planifier les travaux municipaux et surveiller leur exécution

- Voir, à l'application de la Loi des abus préjudiciables à l'agriculture - Section Mauvaises herbes.

EXIGENCES:

- Être résident de la municipalité

- Avoir qualités personnelles telles que: initiative, sociabilité, entregent, sens des responsabilités

- Bonne expérience reliée à la construction de bâtiments et d'habitations

- Avoir de très bonnes connaissances dans le domaine des travaux municipaux.

TRAITEMENT: Selon compétence. Emploi à temps partiel

INSCRIPTION: Pour obtenir une formule d'inscription, s'adresser au Bureau municipal aux heures régulières d'ouverture. La formule d'inscription doit être retournée avant seize heures (16:00), le jeudi 29 mars 1979.

ROSE-HELENE CARON
Secrétaire-trésorier
567-2707

Pointe-aux-Outardes,
le 12 mars 1979.

92-20 mars 1979-PLEIN JOUR SUR MANICOUAGAN

BMR cantin & frère
BOIS ET MATERIAUX E DE CONSTRUCTION Vos spécialistes en rénovation
QUINCAILLERIE Ligne complète d'ancrage, vente et location
351 Bossé Hauterive 589-2031

CONFIER LA PRÉPARATION DE VOS DÉCLARATIONS D'IMPÔT À H & R BLOCK LES SPÉCIALISTES DE L'IMPÔT.

L'an dernier au Canada, près de 750,000 personnes ont confiées la préparation de leurs déclarations d'impôt aux spécialistes de H & R Block. Pas étonnant, puisque chez H & R Block, chaque client est accueilli avec courtoisie, chaque déclaration est préparée avec attention, puis vérifiée à deux reprises.

Alors cette année, choisissez les spécialistes de l'impôt... Rendez-vous chez H & R Block.

Adresses-vous
Galerie Bala-Comeau
296-3209

H&R BLOCK
POUR VOTRE IMPÔT

**AVIS
TRES SPECIAL**

L'Ecole Polyvalente de Mont-Joli fêtera son 10^e anniversaire de naissance au mois de mai 1979.

Toute personne ayant déjà travaillé à l'Ecole Polyvalente de Mont-Joli aurait-elle l'amabilité de nous faire parvenir son adresse dans les plus brefs délais possible?

Ou encore, toute personne pouvant nous fournir le nom et l'adresse d'une ou de plusieurs personne(s) ayant déjà travaillé à la Polyvalente de Mont-Joli serait bien obligeante de nous la faire parvenir.

Le Comité du 10^e anniversaire
Ecole Polyvalente
254, rue Ross
Mont-Joli
G5H 3M4
a / s Lucille L. Bérubé

VOTRE MAISON A BESOIN DE RESPIRER

FINI LE GIVRE FINI L'HUMIDITE

Estimation GRATUITE

296-6415 Confiez-la à des experts

VENTILATION RCL ENR.



**CAISSE D'ENTRAIDE
ECONOMIQUE MANICOUAGAN**

CONCOURS

**Secrétaire
exécutive**

FONCTIONS:

- Assumer la responsabilité du secrétariat du Conseil d'administration et du directeur général et assister ce dernier dans ses fonctions.
- Convoquer et assister aux réunions du Conseil d'Administration de ses comités et de la direction générale. Préparer les ordres du jour, réunir les dossiers nécessaires et rédiger les procès-verbaux. Prévoir également l'organisation matérielle de ces réunions.
- Organiser et tenir à jour les dossiers du directeur général, obtenant, vérifiant et résumant au besoin, les informations requises.
- Monter et tenir à jour les dossiers du personnel.
- Participer à la sélection, à l'entraînement et à l'évaluation du personnel du secrétariat général.
- Tenir à jour l'agenda du directeur général et assurer un suivi de ses engagements.

- Scruter les journaux et revues pour tout renseignement pertinent aux activités économiques de notre région.

EXIGENCES:

- Détenir un diplôme d'études collégiales en technique de secrétariat ou l'équivalent.
- Expérience minimum de cinq (5) ans dans un poste comparable.
- Esprit d'initiative développé doublé d'un sens aigu des responsabilités.
- Personnalité soignée et parfaite maîtrise de la langue française.
- Doit être disponible pour travail le soir.

SALAIRE:

Selon la compétence et l'expérience.

Toute candidature sera reçue par le directeur général jusqu'au 23 mars 1979 à l'adresse suivante:
Caisse d'Entraide Economique Manicouagan
625 Boulevard Lafleche
Hauterive, P.Q.
G5C 1C5

**AGENT DE DEVELOPPEMENT
PEDAGOGIQUE (A.D.P.)**

Soutien pédagogique aux petites écoles

En vue de favoriser le développement et l'animation de l'enseignement, le ministère de l'Éducation retiendra, pour 1979-1980, dans la région de la Côte-Nord, les services d'un agent de développement pédagogique pour le soutien pédagogique aux petites écoles.

QUALIFICATIONS:

- diplôme universitaire ou l'équivalent et brevet d'enseignement
- compétence reconnue dans la discipline ou le domaine correspondant au poste sollicité
- expérience d'au moins cinq ans dans la coordination ou l'animation selon la nature des tâches
- facilité pour le travail en équipe
- facilité sur le plan des relations humaines
- être à l'emploi d'une commission scolaire

Lieu de travail: Direction régionale de la Côte-Nord.

Date limite d'inscription: 10 avril 1979

Des formules d'inscription sont disponibles auprès des directeurs généraux des commissions scolaires.



Gouvernement du Québec
Ministère
de l'Éducation

**Demande
de soumission**

La municipalité de Châte-aux-Outardes demande des soumissions publiques pour la vente de «rebut de métal».

On entend par cette expression: vieux moteurs, pièces de métaux de toutes sortes, cuivre, fer, etc.

Le prix offert devra être à la livre. Toutes les soumissions devront être expédiées au bureau municipal de Châte-aux-Outardes, 177 rue Jean, Châte-aux-Outardes, avant le 26 mars 1979 à 17h00 (5 hres P.M.)

La municipalité ne s'engage à accepter ni la plus haute, ni la plus basse, ni aucune des soumissions.

DONNE ce 15e jour de mars 1979

Par
Gilles Lavole, sec.-trés.

A VENDRE

Commerce à vendre (Musique Janelle Inc.) C.R.M. haut, pour informations, communiquez par écrit à Musique Janelle, Centre d'Achat «Grande Place» Rimouski, ATT.: Yolande Janelle en fournissant les informations suivantes: Nom, adresse, téléphone. Références de crédit, mise de fonds disponible. Toute offre intéressante sera considérée.

Ind.

**Demande
de soumission**

La municipalité de Châte-aux-Outardes demande des soumissions pour la vente de vieux équipements, dont voici la liste:

- 1) Pick-up Chevrolet, 1/2 tonne 1971
- 2) Back-Ho, John Deer 93
- 3) Sens unique (gratte) 45°, largeur 14 pi pouvant s'adapter sur un loader.

Ces équipements sont situés sur le terrain près du garage municipal et devront être acceptés tels que vus.

Un délai de cinq (5) jours sera accordé au soumissionnaire choisi pour prendre livraison du matériel.

Les soumissions devront être expédiées au bureau municipal, 177 rue Jean, Châte-aux-Outardes avant le 26 mars 1979, 17 hres (5h p.m.)

La municipalité ne s'engage à accepter ni la plus haute ni la plus basse, ni aucune des soumissions.

DONNE à Châte-aux-Outardes ce 15e jour de mars 1979.

Par
Gilles Lavole, sec.-trés.

A VENDRE

Directement du propriétaire. Maison à revenus, grandeur 41X28. Construction 1977. 2 logements de 3 1/2 pièces au sous-sol, entièrement meublés, et un logement de 6 1/2 pièces au 1er plancher. Rapportant \$875. par mois. Pour informations: 589-4318. Ind.

BARMAID DEMANDE

Pour information, signalez 589-8310 et demandez John Zenox.

OSE
Opération Solidarité Economique



Alain Cyr

Les résidences
PRINCE CARAVAN INC.
Princeville Qué.

M. M. CARAVAN LTEE

5 ans de Garantie



Pour information:

**Demandez Alain Cyr au no: 589-6275 ou 589-7358
OU RENDEZ-VOUS AU 169 PARENT HAUTERIVE**

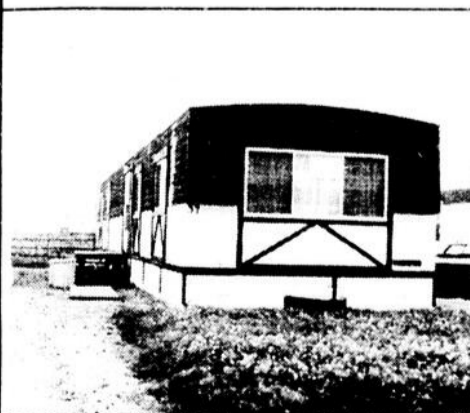

Parc Murray, Pointe-Lebel 1976 Chevy 14 x 70 meublé, à l'état de neuf.



Citadel. roulotte avec annexe. Située au 1. 1ère rue Parc Langlois

PETITES annonces

A VENDRE
Nous achetons et vendons tous genres de meubles neufs et usagers. Meubles Haute Bale, 400 de Puyjalou, Hauterive, 589-5504.
Ind.

A VENDRE

A VENDRE-Equipement de skis alpin pour dames peinture «G» servi une fois. 296-2151 après 5 heures.
Ind.

A VENDRE — Oldsmobile Delta Royale 88, 1973, avec 30,000 milles ainsi qu'une peinture récente (très bonne achat). Pickup Ford 1972 avec boîte fabriqué par le propriétaire, très bas millage (prix à discuter). Tel: 296-2151 après 5 hres.
Ind.

A VENDRE — Directement du propriétaire, Split Level 26'x42', terrain 8,400 pl.car. Sous-sol entièrement fini, incluant salle de lavage, foyer, tapis mur à mur. Située au 20 Bellevue. Tel: 296-9833.
Ind.

A VENDRE-Maison mobile située à Pointe-Label. Bonnes conditions, intéressé seulement. Après 6 heures, 589-5317.
Ind.

A VENDRE — Voiliers "Pace Ship" 20 pieds avec remorque à \$5,000. "Oday" 26 pieds. "Sandpiper" 18 pieds avec ou sans remorque à \$6,200. "Code 40" neuf et tout équipé à très bas prix. Tel: 567-4410 demander Daniel.
Ind.

A VENDRE-Peinture à l'huile, faite à la main, reproduite selon la photo que vous nous ferez parvenir. Entièrement garantie. Inf.: J. Langlois, 1638 Pottier, 589-9308.
Ind.

A VENDRE — Sécheuse portative de marque Over, deux ans d'usage en parfaite condition. Pour renseignements téléphoner à 589-6959.
Ind.

A VENDRE — 80 poules à vendre à Godbout. Tel: 568-7640 à l'heure des repas.
Ind.

A VENDRE-Maison mobile 10X40 avec 2 annexes et remise. A vendre meublée, laveuse et sècheuses comprises. Terrain 78X125, prix \$6,000.00. Possibilité d'achat sans terrain. Prix à discuter 567-4432.
13-2

CAMPING-Dans la région, piscine, emplacement pour roulettes, maison, équipement complet; Aubaine. Investissement sûr. Fiducie du Québec: 589-6824.
13-4

A VENDRE-Superbe maison, boul. Lafèche 2616, briques, garage 48X29, avec revenus. A qui le chance? Fiducie du Québec: 589-6824.
13-4

A VENDRE — Grande maison mobile avec annexe, 4 chambres à coucher, 1 salon, une cuisine, une chambre de bain, chauffé à l'électricité, non meublé, prix \$6,500. comptant à discuter, balance du prix de vente. \$104. par mois, libre le 1er avril. Une autre maison mobile à vendre, 2 chambres pour couple, semi-meublé, prix \$4,000. même condition. Aussi camion diesel International, 10 roues avec permis de transport, en bonne condition et à bon prix. Tel: 567-2329 ou 567-4780.
20-2

A VENDRE — Chrysler Newport custom, 4 portes, hardtop, équipement complet, bas millage. Manteau et chapeau de fourrure en rat musqué et lazyboy à 589-5013.
20-3

A VENDRE — Poteaux à pulpe, jamais servis. Tel: 567-2686 ou 567-2113.
Ind.

A VENDRE — Bungalow, directement du propriétaire, 25x40, construction décembre 1977, terrain 78x225, située à 1 et demi mille de Chute-aux-OUTardes, 5 et demi pièces, sous-sol presque fini, entrée indépendante. Balayuse centrale, 5 prises. Prix à discuter. Tel: 567-2689.
Ind.

A VENDRE — Toyota Corolla 1600, 1973, mobiliers de salon, style colonial à appeler après 6.00 hres à 296-9335.
13-4

A VENDRE-Superbe ferme, animaux, 150 acres, tracteur, bâtiments, bungalow. Unique en son genre. A qui la chance? Fiducie du Québec: 589-6824.
13-4

A VENDRE — Auto AMX 1978 (Américain Motors) 258 p.c. 4 vitesses manuel, encore garantie. Tel: 296-6164 demandez Dany.
Ind.

A VENDRE — Dodge Dart 1973, 6 cylindres, coupé deux portes. Tel: 589-7652.
20-2

A VENDRE — Une motoneige de marque Moto-Ski, Sonic 340, 1976, 2 carburateurs. Très bas millage, en parfaite condition. Prix à discuter. Tel: 296-2994.
20-4

A VENDRE — Accessoires de fermes et animaux pour plus d'informations, communiquer au 567-2307.
13-4

A VENDRE — Dodge Dart 1974, en bonne condition \$1,200. Tel: 567-2506. Epicerie Pierre Tremblay, 385
2306.

A VENDRE — Système de son de grande qualité à très bas prix de marque Toshiba. — Amplificateur de 25 watts RMS avec radio AM-FM, table tournante Belt Drive, semi automatique, enregistreuse 8 pistes indépendante, deux hauts parleurs 2 voix. Appelez après six heures à 589-6773.
20-2

A VENDRE — Volkswagen, Super Beetle 1973, en parfaite condition. Prix d'aubaine. Tel: 296-3889 (après 5 heures). Poêle électrique 220 V, en parfaite condition. Tel: 296-3889 (après 5 heures).
6-4

A VENDRE — Maison directement du propriétaire. Bungalow de 24x40' construit en 1974, situé au 1564 rue Pottier, non loin du Centre Henri Desjardins et à 1,000 pieds du centre de plein air de Hauterive. Comprend 10 pièces avec rangements et commodités multiples. Terrain clôturé et gazonné avec arbres et haie. Remise pour tondeuse et accessoires. Prix à discuter. Pour rendez-vous, appeler à 589-8790.
13-4

DEPANNEUR-Rive Sud, dépanneur établi, épicerie-motels. Rentabilité assurée. Fiducie du Québec: 589-6824.
13-4

A VENDRE-1978 Chevrolet Impal, 30 m.p.g., 23,000 milles, propre, prix de liste. Aussi 1978 Rabbit Diesel. 589-2970.
13-2

A VENDRE-Volvo Grand Luxe '73, modèle 142. Très bonne condition. Acheteur sérieux, contactez Jean à 296-3834 après 5 heures.
Ind.

A VENDRE-Superbe Duplex derrière le Centre d'Achats Manicouagan, constructions 1977, comptant minime, balance d'hypothèque. Pour informations: Fiducie du Québec: 589-6824.
13-4

A VENDRE-Maison mobile Tréco 1973, 12X60. Adresse: 191 Route 138, Ragueneau. Tél.: 567-4748.
13-2

TERRAIN-Magnifique, Hauterive, boul. Lafèche. Commercial et résidentiel. Fiducie du Québec: 589-6824.
13-4

A VENDRE — Tracteur de ferme International en bon état. Tel: 567-2306.
2306.

A VENDRE-Maison 24X38 avecabri-auto, 4 chambres, 1 poêle à bois au sous-sol avec cheminée indépendante. Garage remise isolée 16X20. tél.: 589-9510.
13-4

A VENDRE — Très belle maison mobile de marque Commodore 74, grandeur 14x68. Vaste salon avec tapis et poutres au plafond. Grande cuisine fonctionnelle avec garde-manger et salle de lavage séparé. Chambre des maîtres avec placard double, bureau à 9 tiroirs et tapis. Deux chambres moyennes et salle de bain avec grande lingerie. Votre chance de devenir propriétaire à bon prix. Tel: 589-9795 entre 9 hres à 5 hres. Tel: 589-3299 après 5 hres.
13-2

A VENDRE-Guitare Nocmand - B-30 - 6 cordes - \$250.00. Nocmand - B-20 - 12 cordes - \$150.00. Appelez après 5 heures 589-4795.
13-2

A VENDRE — Moto Yamaha 650 Spécial 1978. Tel: 567-4079.
20-2

A VENDRE — Ford LTD II, 1978 presque neuf 8500 Kms, 4 pneus d'été, 4 pneus d'hiver V8, 2 portes, couleur deux tons. Tel: 589-3022.
13-2

A VENDRE — Deux amplificateurs "Leslie" modèle 145 pour orgue, avec pré-amp et power-relay; en très bonne condition. Prix d'aubaine. Occasion unique. Demandez André, après 5.00 hres Tel: 589-3233.
20-2

A VENDRE — Petite maison, 2 et demi pièces meublée, chauffage électrique, situé ou au 2 Ragueneau, terrain 100x300. Tel: 567-2584.
13-4

A VENDRE — Roulotte à vendre, semi meublée, grandeur 10x45, annexe 8x45, année 60 de marque Canadienne Start, située à 3 Bélanger. Tel: 567-2965.
20-4

A VENDRE — Maison mobile, Parc Parent, rabais 12x66, meublée, installée, aubaine. Fiducie du Québec 589-6824.
20-4

A VENDRE — Divan-lit tissu, coffre en cdre, un set de cuisine, deux lits 39 po., une commode, 2 roues 15 po., pour Dodge. Humidificateur neuf. Bicycle pour exercices. Patins garçons 11-4-5-6, porte de chambre, chaise droite bois 2, une chaise berceuse pour enfant, un casque protecteur pour enfant 6 ans.
Ind.

A VENDRE-Maison mobile Beauce Villa 1977, 14'X70', non meublée à l'exception du lave-vaisselle encastré, chauffage électrique, avec ou sans remise de 12X14 en bois, située à 8 rue Lajoie, Bale-Comeau. Pour inf.: 296-5276 ou 296-3335.
13-2

A VENDRE — Système de son Noresco Laval, 25 watts-rms. Lecteur cassettes 8 pistes. magnétophone portatif à cassettes 4 pistes. Amplificateur Sony. Casque d'écoute de très bonne qualité. Colonne de son de format réduit de 30 watts-rms. Le tout de très bonne qualité et en parfait état. Appeler le soir entre 5 hres et 7 hres à 296-6302. Demander Dany.
20-2

A VENDRE — Un campeur motorisé 1972, équipement complet. Tel: 296-5352.
20-2

A VENDRE — Monté Carlo 74, moteur 350, 2 barils, intérieur velours, radio AM-FM, lecteur stéréo, 8 pistes, 4 pneus radiaux, mécanique parfaite. Prix à discuter. Tel: 589-7914.
20-4

A VENDRE — Aspen 77, 2 portes, 6 cylindres 13,000 ml. 4 pneus d'été sur jantes, cause 21ème voiture. Tel: 589-6787 après 6 hres.
13-2

A VENDRE — Environ 150 romans des productions Lancelo à 50 sous chacun. A l'état de neuf. Tel: 589-8337.
13-2

A VENDRE — Camion GMC 1976, très propre, prix de cotation, recherche pièces à vendre de 4x4 GMC, ou tout le dessous. Tel: 589-7423.
13-4

A VENDRE — Jimmy 1973, 4 roues motrices, automatique, en très bonne condition. Tel: 589-8266.
13-4

A LOUER

A LOUER — Logement de 2 et demi pièces, meublé, laveuse et sècheuse fournies et aspirateur. Semi sous-sol. Entrée ind. Libre le 1er avril. Tel: 589-6171.
Ind.

A LOUER — Bungalow neuf, situé à Chute-aux-OUTardes. Tel: 567-4617.
Ind.

A LOUER-Logement 3 1/2 pces, chauffé, éclairé, meublé, laveuse et sècheuse fournies, centre-ville à Hauterive. Libre le 1er mars. Tél.: 296-3702.
Ind.

TARIFS

\$3.00 ch. Encadrée: \$5.00
Avec photo: \$10.00

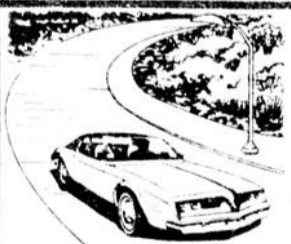

1310, Centre Industriel
Hauterive, Qué.
Tél. 589-9244

**L.A.D. Levasseur
Body Shop Inc.**

Débosselage - Peinture
- Estimé pour tous genres
de travail.

Frame master
Sund Blast
Pose de pare-brise

94-20 mars 1979-PLEIN JOUR SUR MANICOUAGAN



TRUST GÉNÉRAL

231 Lasalle Baie-Comeau

296-3335

courtier

Au Trust Général, on le fait. Mieux.

 2748 NAPOLEON	REDUIT  2081 LAVERENDRY	 1141 DE BRETAGNE	 882 RODRIGUE	 878 JOLIET	 666 AMEEDÉ
 2103 GALLERAN	 976 HELENE	NOUVELLE INSCRIPTION  2900 BOUL. LAFLECHE	 1430 1434 NOUVEL	 \$26,900.00 1829 BOUL. LAFLECHE	 232 ROULEAU
 2024 MANICOUAGAN	 2089 LAVERENDRY	 2176 GALLERAN	 94 A ALBANEL	 990 HELENE	 2198 GALLERAN
 2120 MANICOUAGAN	NOUVELLE INSCRIPTION VENDU 4 PIERRE CASGRAIN	Maison de la semaine  164 CHAMPLAIN		 2354 VILLENEUVE	 768 784 BON DESIR 816 832 BON DESIR
Prix spécial  51 MICHEL EMOND	 22 LAURIER	 3 ALFRED POULIN	 1 VAUDREUIL	 1638 POTTIER	NOUVELLE INSCRIPTION  116 CREMAZIE
 105 3e AVENUE C.O.	 80 DAMASE POTVIN	 103 LAVAL	 120 LEGARDEUR	VENDU  29 COUTURE	VENDU  132 LEGARDEUR
 339 BELANGER C.O.	 426 VALLILEE C.O.	 102 4E RUE C.O.	 243 JEAN C.O.	REDUIT  697 RTE 138	 236 Montée de l'est RAGUENEAU
COMMERCES <i>Boutiques (diverses), Clinique, Entrepôts, Garage, Franchise, Motel, Restaurant, Epicerie, Boucherie Disco «BAR» etc... Consultez nos agents</i>	CODE-A-PHONE 296-3335 NOTRE CENTRE DE RECEPTION DES MESSAGES TELEPHONIQUES FONCTIONNE CHAQUE JOUR, 24HRES SUR 24. N'HESITEZ PAS A EN FAIRE L'ESSAI.		 Roland Valcourt, directeur Tél.: 296-9143	 J.-Guy Tremblay Tél.: 296-5398	 Gilles Lévesque Tél.: 296-2009

On prête sur hypothèque \$10,000. à 1 million

A LOUER-4 1/2 pces, chauffé, Centre Ville, Hauterive. Tapis mur à mur. Tél.: 589-2346.

Ind.
A LOUER-2 1/2 pces, meublé, chauffé, éclairé, laveuse et sècheuse. 1er plancher près de la Polyvalente. 296-9853. Après 6 heures.

13-2
A LOUER-3 1/2 pces, meublé, chauffé, éclairé. Tél.: 296-9243 au 8 Roméo Vachon, App. 4.

13-2
A LOUER-Logement 3 1/2 pces, meublé, situé près du centre-ville à Hauterive. Jour 589-5515, soir: 589-2225.

Ind.
A LOUER-4 1/2 pces, chauffé, éclairé, avec poêle, frigidaire, situé près du centre-ville à Baie-Comeau. Tél.: 296-6164 jour et 296-3530 ou 3071 soir.

Ind.
A LOUER-Maison 6 1/2 pces, à St-Thérèse de Colombier, Rang 6. Libre le 1er avril. Tél.: 589-9953 ou 589-3302.

13-4
A LOUER-Logement de 4 et demi pièces, meublé, chauffé, éclairé, situé au 343 Granier Pointe Lebel. Laveuse, sècheuse, balayeuse, tapis dans chambres et salon, entrée ind. Tél.: 589-5188 le soir et aux heures de repas.

13-2
A LOUER-Logement 3 1/2 pièces, pour couple désirant tranquillité; meublé avec beaucoup de commodité et très propre. Très bon service de conciergerie hebdomadaire, stationnement déneigé par contracteur, bon ordre; situé sur Rue Comtois (près du bureau de poste). Visite après 19h30 seulement. S'adresser à: 1103 Comtois, Hauterive, Sag., P.Q.

13-2
A LOUER-Magnifique logement de 4 1/2 pces, tapis mur à mur, éclairé, chauffé, eau chaude fournie, près de l'école et de l'église à St-Sacrement. Demi sous-sol. Prix: \$250. par mois. Le jour 589-9071, le soir 589-6478.

Ind.
A LOUER-Logement de 5 pièces et demi, situé dans St-Nom de Marie. 296-4715.

Ind.
A LOUER-Logement 4 1/2 pièces, meublé, eau chaude fournie. Pour couple sans enfant. Libre 1er avril. Tél.: 589-8871.

13-2
A LOUER-Logement 2 1/2 pièces, meublé, chauffé, éclairé, situé à 868 Henri. Entrée ind. Prix \$175. par mois. Tél.: 589-3931.

13-2
A LOUER - Bâtisse 28x46, peut servir pour commerce ou entrepôt. Libre le 1er juin, 2 rue Martin Pointe Lebel. Tél.: 589-5263.

A LOUER-Logement de 4 1/2 pces, non meublé, chauffé, éclairé, tapis mur à mur, draperies fournies, 2 stationnements pour auto. Situé au 220 Falaise. Tél.: 589-3111. \$235. par mois.

13-2
A LOUER-Bachelor au 1671 Boul. Lafleche, Hauterive. Tél.: 589-2193.

13-2
A LOUER - Avis aux intéressés. Nous avons présentement trois logements à louer au 970 Place Dieppe à Hauterive. 5 et demi pièces, 1er plancher avec entrée ind. et stationnement non meublé. Deux 3 et demi pièces meublés au sous-sol avec entrée ind. et stationnement. Il est à noter qu'il y a laveuse, sècheuse communautaire et payante. Si vous êtes intéressés, veuillez communiquer à 589-3734, M. Bernard Ouellet ou M. Michel Foster, Caisse Populaire Hauterive.

Ind.
A LOUER - Logement de 3 et demi pièces, chauffé, éclairé, meublé, laveuses, sècheuses, entrée ind. A visiter entre 6 hres et 9 hres p.m. Tél: 589-7491.

Ind.
A LOUER - Logement de 5 et demi pièces, 3 et demi pièces, 1 et demi pièce, situés au 485 Benoit Hauterive. Logement de 3 et demi pièces situé au 8 Roméo Vachon Baie-Comeau pour visiter tel: 589-2977.

27-4
A LOUER - Logement de 4 et demi pièces, non meublé, semi sous-sol \$175. Un autre de 4 et demi pièces, semi meublé, poêle, réfrigérateur, tapis mur à mur. \$250. par mois. Logement de 4 et demi pièces non meublé \$200. avec le tapis \$225. Logement de 2 et demi pièces meublé, tapis \$165. Tous les logements chauffés, eau chaude fournie. Dans St-Georges Baie-Comeau. Tél: 296-6087 ou 296-9378 - 296-6335 - 296-3215.

Ind.
A LOUER-Bachelor 1 1/2, Centre Ville, Hauterive, chauffé, éclairé, Tél.: 589-2346.

Ind.
A LOUER-Logement 3 1/2 pces, meublé, chauffé, éclairé, laveuse et sècheuse. Entrée ind. Stationnement. Situé près des centres d'achat et du Centre-Ville. Libre le 1er avril. Tél.: 589-5247.

13-2
A LOUER - Logement de 4 et demi pièces, libre le 1er avril. Meublé, chauffé, et éclairé. Tapis, entrée ind. Stationnement pour personne seule ou couple sans enfant. Pas d'animaux S.V.P. Haut maison privée \$180. par mois (296-6382). Dans Ste-Amélie.

20-2
A LOUER - Logement de 5 et demi pièces meublé, sur 2e plancher avec laveuse et sècheuse. Libre immédiatement au 787 Boul. Blanche. Tél: 589-8274.

A LOUER - Logement de 2 et demi pièces, tapis mur à mur, chambre de lavage, entrée ind. Câble de T.V. Stationnement d'auto. Situé à St-Georges. Tél: 296-2043.

A LOUER - Logement 2 et demi pièces, meublé, entrée ind. Libre imm. 2e étage. 296-3473. A vendre ski alpin et bottines, patins 296-3473.

A LOUER - Logement de 2 et demi pièces, chauffé, éclairé, meublé, câble de T.V. fournie. Laveuse avec accommodation de sècheuse. Entrée ind. Stationnement. Très propre. Situé près des Galeries B.C. Tél: 296-5635.

20-2
A LOUER - Logement de 4 et dmi pièces, chauffé, situé à Hauterive, libre imm. Tél: 296-3702.

Ind.
A LOUER - Logement de 3 et demi pièces au sous-sol. Situé au 2423 Le Caron, eau chaude fournie, entrée ind. Libre, s'adresser à 589-3468.

Ind.
A LOUER - Logement de 5 et demi pièces meublé, rue Bretagne. J'aurais aussi à vendre Motorisé Citation 27 pieds, équipement complet-généraliste. Tél: 589-3761 - 589-3205.

Ind.
A LOUER-Logement 3 1/2 pces, meublé, chauffé, éclairé, tapis mur à mur, situé dans le quartier St-Georges. Pour couple sans enfant. Libre immédiatement. Tél.: 296-4615.

Ind.
A LOUER-3 1/2 non meublé, chauffé et éclairé. Pas un sous-sol. Après 6 heures seulement 589-6267.

Ind.
A LOUER - Logement de 1 et demi pièce, meublé, chauffé, éclairé, sècheuse de laveuse-sècheuse, libre le 1er avril, adresse au 814 D'Astous Hauterive. Tél: 589-9487.

Ind.
A LOUER - Logement de 3 et demi pièces, meublé, chauffé, éclairé. Tapis mur à mur. Laveuse et sècheuse fournies. Entrée ind. Libre imm. Appelez après 5.30 hres. Tél: 589-6104.

A LOUER - Logement de 4 et demi pièces. Pour plus de renseignements, tel: 296-5346. A Baie-Comeau.

A LOUER - Logement de 3 et demi pièces, meublé avec tapis, laveuse et sècheuse situé près du Centre commerciale. Aussi bachelor pour couple ou célibataires au 787 Boul. Blanche.

20-3
A LOUER - Logement de 5 et demi pièces meublé, sur 2e plancher avec laveuse et sècheuse. Libre immédiatement au 787 Boul. Blanche. Tél: 589-8274.

A LOUER - Logement de 3 pièces meublé, chauffé, eau chaude, laveuse et sècheuse automatiques, entrée ind. Stationnement et prise pour automobile. Tapis mur à mur. Antenne T.V. Libre le 4 avril. Tél: après 5 hres 589-2350.

A LOUER - Garconnière meublé, chauffé, éclairé. Laveuse et sècheuse fournies. Tél: 589-5353.

A LOUER - Logement de 3 et demi pièces, chauffé, poêle, réfrigérateur fournie, entrée indépendante, libre le 1er avril. Centre ville Hauterive au 738 Place Drapeau. Tél: 589-8206.

20-2
A LOUER - Logement de 5 et demi pièces non meublé. Situé à Chuteaux-Outardes. Tél: 567-2306.

A LOUER - Chambre, entrée indépendante, tapis mur à mur, près du centre ville, personne tranquille. Prix \$20. par semaine. S'adresser à 487 Place Louis-Philippe. Tél: 589-5671.

A LOUER - Logement de 1 et demi pièces, tapis mur à mur, entrée ind. Tél: 589-8587.

A LOUER - Logement de 3 et demi pièces, non meublé, chauffé, éclairé, au 2451 Boul. Lafleche Hauterive apt. 2 Libre le 1er avril. Tél: 589-7824.

20-2
A LOUER - Chambre spacieuse, près des Centres d'Achat et une garçonnière après 5 hres. Tél: 589-2933.

20-2
A LOUER - Logement de 2 et demi pièces meublé au 501 Des Cdrès près de l'Hôpital. Idéal pour personne seule. Entrée indépendante. Tél: 589-7171.

A LOUER - Logement de 2 et demi pièces, moderne meublé, chauffé, éclairé. Stationnement. Libre le 23 à 246 de la Falaise, pour personne tranquille seulement. Tél: 589-3638.

A LOUER - Logement de 2 et demi pièces, situé dans le centre-ville, tapis mur à mur, entrée ind. Laveuse et sècheuse, service de conciergerie. Te: 589-3022.

A LOUER - Maison de 5 et demi pièces, très propre. Tapis mur à mur. Chauffage et éclairage fournis. Grandes pièces. Situé près du centre ville à Hauterive. Secteur de la Ferme Trudel. Bail annuel seulement. Prix \$375. Libre le 1er mai 1979. Pour plus de renseignements, tel: à Immeubles Hamel Savard Inc. à 589-3757 et après 5 hres à 589-8380. Intéressé seulement.

A LOUER - Logement de 2 et demi pièces, chauffé, éclairé, meublé avec laveuse et sècheuse. Tél: 589-5619.

A LOUER - Logement de 3 et demi pièces, tapis mur à mur, chauffé, éclairé, meublé. Situé en face de l'école Trudel au 1105 rue des Epinettes. Tél: 589-5365.

20-3
A LOUER - Logement de 2 et demi pièces, chauffé, éclairé, meublé, entrée ind. Laveuse et sècheuse fournies, stationnement pour auto. Situé au 165 Damase Potvin, près du Dépanneur A.P.H. Libre imm. Tél: 296-5373.

A LOUER - Logement de 3 et demi pièces, meublé, chauffé, éclairé, câble et laveuse, sècheuse fournies. Libre le 1er avril. Situé à St-Nom-de-Marie. Tél: 296-3297.

A LOUER - Logement de 3 et demi pièces, dans St-Nom-de-Marie, pour couple sans enfant. Meublé, chauffé, éclairé. Laveuse et sècheuse, stationnement pour auto. Libre imm. Tél: 296-2872.

A LOUER - Logement de 3 et demi pièces, meublé, chauffé et éclairé. Stationnement à 81 Legardeur, Baie-Comeau.

A LOUER - Logement de 2 et demi pièces meublé, logement de 3 et demi pièces meublé et 5 et demi pièces non meublé, chauffage dans chaque appartement, situé près de l'Ecole Monseigneur Bélanger et du Centre d'Achat Joliet. Libre imm. à 589-2323.

Ind.
A LOUER - Logement meublé à 3 et demi pièces, chauffage et électricité fournis, prise de courant extérieur pour auto. Situé au 1er étage. Laveuse et sècheuse au sous-sol. Tél: 589-8270 après 5 heures.

A LOUER - Logement de 4 et demi pièces, chauffé, eau chaude fournie, frais peinturé, libre immédiatement. Logement de 2 et demi pièces, meublé, libre le 1er mai. Tél: 296-5994.

20-2
A LOUER - Bachelor, 2 et demi pièces meublé, chauffé, éclairé, air conditionnée. Tél: 589-2346.

A LOUER - Logement de 3 et demi pièces (sous-sol). Chauffé, meublé, éclairé. Stationnement pour auto. Tapis mur à mur (sauf cuisine). Tél: 589-2859 avant 5 hres 589-8930 après 5 hres.

A LOUER - Logement de 4 et demi pièces, meublé, chauffé, eau chaude fournie, 1er plancher, entrée ind. Locker, câble. Libre le 1er mai. Idéal pour couple. Situé sur la rue Côté. Tél: 589-8922.

A LOUER - Logement de 5 et demi pièces, aucune taxe à payer, eau chaude fournie. 1er plancher, situé rue des Peupliers. Libre le 8 avril.

A LOUER - Logement de 5 et demi pièces, chauffé, tapis mur à mur, logement du propriétaire (occasion de choix) libre le 1er mai 79. Aussi 5 et demi pièces chauffé et un 3 et demi pièces meublé, chauffé, éclairé, libre immédiatement. Tél: 589-6387.

A LOUER - Logement de 1 et demi pièces, meublé, chauffé, éclairé au centre ville. Tél: 589-2619.

A LOUER - Logement de 2 et demi pièces, meublé, chauffé, éclairé. Entrée ind. \$165. Tél: 589-7537.

A LOUER - Logement de 3 et demi pièces, non meublé, chauffé, éclairé, entrée ind. Sous-sol, \$165. par mois. Situé dans Paroisse St-Sacrement. Tél: 589-5070.

A LOUER - Logement de 2 et demi pièces, meublé, chauffé, éclairé. Tél: 589-8600.

A LOUER - Logement de 5 et demi pièces, libre le 1er mai au 1148 Rue L'Estrade Hauterive, après 6 hres. Tél: 589-5338.

DIVERS

DIVERS-Trophées et gravure. Nous avons en magasin un grand choix de trophées, médailles, souvenirs, cabarets, etc. pour livraison rapide, et des prix spéciaux pour organisations de loisir. Rendez vos trophées, cabarets, et souvenirs beaucoup plus personnel et inoubliables en les faisant graver par des experts. Nous pouvons aussi graver votre bracelet, vos alliances, laques souvenirs et autres. Envoyez votre article bien emballé, avec le texte exact pour service rapide de 24 heures ou estimé, retour C.O.D. J.A. Guérin et Fils Inc., 368 St-Laurent, St-Siméon, Charl. P.Q. GOT 1X0, 638-2291.

13-8
DIVERS-Organiste demandé pour un salon bar de la région. Pour inf.: 567-2357 et demander Mado.

Ind.
DIVERS - J'offre mes services pour garder des enfants. Tél: 589-4114.

DIVERS - Rapports d'impôt, de particuliers. Communiquez à 9, Jean-Raymond. Tél: 296-4554 Mme G. Côté.

6-4
DIVERS - Un chien de race Airdale Terrier a été perdu à Hauterive (St Sacrement); en fin de semaine du 10-03-79) Il est de grandeur moyenne 40 lbs, il a le corps noir, la tête et les pattes brunes. Il répond au nom de Cognac. Si quelqu'un peut fournir de l'information, veuillez communiquer à 589-5009 après 17.00 hres Une récompense est promise.



Fiducie du Québec

Courtier

589-6824 296-3702

SERGE GAGNON

589-6824

FERNAND OUELLET

296-3702

SERVICE	"POP"	PRET	SATISFACTION	IMMEUBLE
17-19 COUTURE \$	155 PARENT Maison neuve, tapis, aléopion, Aubaine. 24x40, fixures.	156 PARC PARENT Maison mobile meublée, In-stallée. Prix très raisonnable.	VENDU BIN-VERIVE	61 LAVAL B.C. Résidence de rêve, sous-sol entièrement aménagé, Garage, possibilité de revenus. Occasion unique.
112 LEGARDEUR \$	55 CREMAZIE Maison mobile 14x65, 1976. Val, bar, électrique. Non meublée. Remise extérieure.	165 AMIOT Maison mobile meublée. 68x14. A voir.	2495 LAFLECHE Maison située sur terrain commercial. Bonne occasion pour se lancer en affaire. Prix intéressant.	2790 PUZE Superbe bungalow avec beaucoup d'extras. Site en hauteur. A voir.
24 LESSARD Maison mobile 8 1/2 pres. renvoyée. A qui la chance?	11-9-15 COUTURE \$	11-9-15 COUTURE \$	28 GARNEAU Magnifique résidence maison neuve. Prix fantastique. Baie Comau.	1755 BOUL MANICOUAGAN Superbe bungalow avec garage. Résidence de luxe. Aménagé au complet.
343 P... \$	VENDU	VENDU	757 AMEDET Bloc de 5 logements, bonne rentabilité. Peu de comptant demandé.	1559 DUCLOS Superbe duplex derrière le Centre d'Arbats, tapis mur à mur. Électrique. A voir.
RIEUNEAU Garage. Rentabilité assurée. Intérieur inclus.	43 RAMESAY \$	1077 BLONDEL HAUTERIVE \$	28 ROMEU VACHON, B.C. Magnifique résidence sous-sol fini. Possibilité de revenu. A voir.	27 SAMUEL MILLER Superbe bungalow, tapis mur à mur. Salle de séjour, four, près des écoles.
321 POINTE AUX OUTARDES Maison campagne, domaine 55 acres, culture et bois.	19 LOW Maison deux étages avec revenu. Cse louer à prix modique. Comptant à discuter.	BOUL LASALLE 136 \$	55 LEGARDEUR Logements. Rentable. Pour acheteur sérieux.	2516 BL LAFLECHE Résidence 15x25. Centre Ville. A voir.
496 BOSSE \$	168 BELLEVUE Bungalow. Très bien situé. Demi sous-sol. Propre. Rationnelle. A voir.	21 DAMASE POTVIN Bungalow 28x40. Tapis mur à mur. Sous-sol entièrement aménagé. Bar, foyer, situé sur coin de rue.	250-252 LASALLE B.C. Superbe bloc commercial. Rentabilité assurée. Site merveilleux. Chaire unique pour hommes d'affaires.	895-891 BELANGER Superbe jumelé. Sous-sol entièrement aménagé. La partie supérieure à louer. A qui la chance?
103 LABRIE Bungalow avec vue sur le fleuve et la rivière. Prix raisonnable. Basse.	508 BOSSE \$	90 BABEL Magnifique cottage. Centre ville. Propre exemplaire.	256 BOUL JOLIET Jumelé. Site, centre ville. Hauteurs. Très bon revenu. Pour le propriétaire. Demandez.	A QUI LA CHANCE? \$
TERRAIN CAMPING Magnifique emplacement. Pique-nique, chalets, toilettes, épi de pêche, location, épi de pêche indépendante, rentabilité assurée.	DEPANNEUR \$	520 BOSSE \$	274-276 SAVARD Aubaine, résidence Tabousser avec logement. Prix: \$699 00.	OFFRE D'ACHAT \$
GARANTIE	VENDU	VENDU	21 MA... Carré commercial de 2,000 m ² . Terrain 11,800 m ² . Libre.	EXIGEZ \$
	727 RTE 138, RAGUENEAU Maison mobile neuve. Val Bar 14x70, électrique, terrain boisé. Tout meublé.	COURTIER	536 BOSSE \$	RUE RODRIGUE Superbe bungalow, briques, four, évier, étalage nat. Revenu de \$100.00 de toute hauteur. L'unique.

20 mars 1979, PLEIN JOUR SUR MANICOUAGAN-97

desjardins EPARGNEZ \$\$\$ EXIGEZ "L'INSCRIPTION POP" A VOTRE SERVICE 24 HEURES PAR JOUR, 7 JOURS PAR SEMAINE

Pour un service
professionnel
pensez



296-2239



R. GUY 296-2239



M. IMBEAULT 296-2524



R. GIASSON 296-3679



R. COTE 589-8865



Bernard Thibeault 296-9361



Paul Lavoie, 296-4777



**PRIX
TRES
TRES
BAS**

**175 A LAVAL BAIE-COMEAU
OCCASION UNIQUE
Comptant requis \$1,200.00 seulement**

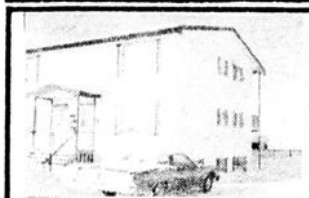

**991 BELANGER
HAUTERIVE**
Hypothèque au taux de 10%
Log. de 3 1/2 pces. à l'étage



**1053 BELANGER
HAUTERIVE**
Occasion unique!



**1042 DE PUYJALON
HAUTERIVE**
Superbe!



**19 VAUDREUIL
BAIE-COMEAU**
En bonne condition



**1023 POULIOT
HAUTERIVE**



**10 TACHE
BAIE-COMEAU**



**17 LOW
BAIE-COMEAU**
Revenu \$\$\$



**31 DONALD SMITH
BAIE-COMEAU**



PRIX REDUIT
**268 ROULEAU
HAUTERIVE**



NOUVEAU
**7 SAMUEL MILLER
BAIE-COMEAU**
Avec revenu!

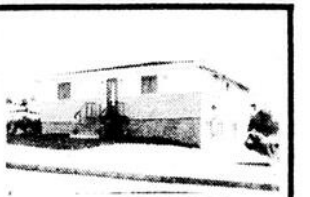

**21 COUTURE
BAIE-COMEAU**
Maison à revenus



NOUVEAU
**130 CHAMPLAIN
BAIE-COMEAU**

LOCATAIRES...Votre bail se termine.Nous avons la solution à votre problème.
CONSULTEZ une maison de la région de 15 ans d'expérience.



**38 TACHE
BAIE-COMEAU**



**145-147 D. POTVIN
BAIE-COMEAU**



**99 DONALD SMITH
BAIE-COMEAU**



**40 DE BIENVILLE
BAIE-COMEAU**
4 logements



**128 LASALLE
BAIE-COMEAU**
Avec revenus



**1 PLESSIS
BAIE-COMEAU**



PRIX REDUIT
**995 BELANGER
HAUTERIVE**



BAIE-COMEAU
**MAISON AVEC
LOGEMENT
AU SOUS-SOL**



PRIX REDUIT
**3 DOLLARD
BAIE-COMEAU**

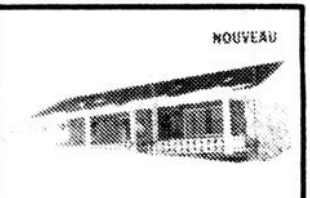

**47 GARNEAU
BAIE-COMEAU**
Style Canadien



**106 4e A RUE
CH-AUX-OUT**



CHALET
BAIE-ST-PANCRASSE
Vous voulez un chalet.
C'est votre chance!
Prix très bas...

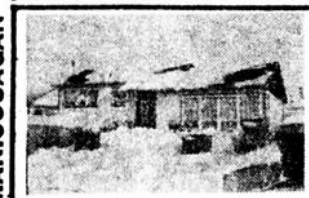

**62 ARNAUD
BAIE-COMEAU**



**106 LAVAL
BAIE-COMEAU**



NOUVEAU
**49 LAURIER
BAIE-COMEAU**
Chauffage électrique



**124 CHAMPLAIN
BAIE-COMEAU**
Site



PRIX REDUIT
**112-4e RUE
CHUTE-AUX-OUT.**
\$38,500.00



NOUVEAU
**1756 MANICOUAGAN
HAUTERIVE**
Superbe



**98 CHAMPLAIN
BAIE-COMEAU**



nouveau
**292 GRANIER
PTE LABEL**
Avec revenu



NOUVEAU
**39 DE ROUVILLE
BAIE-COMEAU**
Vue exceptionnelle!



NOUVEAU
1543 DUCLOS
Bungalow jumelé,
3 ch. à coucher
Cause de départ



NOUVEAU
**137 LEGARDEUR
BAIE-COMEAU**
Avec revenu \$\$\$



**21 MICHEL HEMON
BAIE-COMEAU**

98-20 mars 1979-PLEIN JOUR SUR MANICOUAGAN



CORPORATION de VALEURS du NORD LTÉE
Le Nom qu'un Ami recommande!

- Un courtier local indépendant
- Une maison de chez-nous
- Une équipe compétente
- Un financement rapide
- Un courtier affilié d'un océan à l'autre



 832 BON DESIR HAUTERIVE 6 logements	 1137 DES ERABLES HAUTERIVE 3 ch. à coucher, chauff. électrique	 448 DE LA FALAISE HAUTERIVE	 15 LS PH. GAGNE BAIE COMEAU Briques 4 cotés Terrain exceptionnel	 19 DU PARC BAIE-COMEAU Sous-sol aménagé	 23 BABEL BAIE COMEAU
 134 LASALLE BAIE-COMEAU Aubaine!	 898 BLANCHE HAUTERIVE Nouveau prix!	 18 CHARLES GUAY BAIE COMEAU Foyer, revenu	 OFFRE SPECIALE 1980 LA VERENDRYE HAUTERIVE Avec revenus...	 28 BRULE BAIE COMEAU Foyer NOUVEAU	 184 LEGARDEUR BAIE-COMEAU
 359 GRANIER PTE LABEL Très beau terrain coté de la mer	 183 GRANIER PTE-LABEL Grand terrain	 1894 BROCHARD HAUTERIVE Prix exceptionnel NOUVEAU	 87 BABEL BAIE COMEAU Revenu \$\$\$ NOUVEAU	 ST NOM DE MARIE BAIE-COMEAU Très beau!	 54 VAUDREUIL BAIE COMEAU

296-2239

APPELÉ UN DE NOS AGENTS. CELUI-CI IRA CHEZ-VOUS ET ÉTABLIRA LA VALEUR MARCHANDE DE VOTRE PROPRIÉTÉ.

296-2239

 40 WILLIAM DOBEL BAIE-COMEAU Bâtisse 40 x 100 pi.	 45 ALFRED POULIN BAIE COMEAU	 58 GARNEAU BAIE-COMEAU Split, maison neuve	 11 DESJARDINS BAIE-COMEAU Maison neuve	 65 GARNEAU BAIE-COMEAU Maison neuve	 2120 MANICOUAGAN HAUTERIVE Maison neuve, Style Canadien
 HAUTERIVE CENTRE D'ALIGNEMENT Terrain, bâtisse,	 BLOC DE 12 LOGEMENTS ST-NOM DE MARIE	 124-122 LEGARDEUR BAIE-COMEAU 5 logements ch.	 HAUTERIVE TRIPLEX Hypothèque au taux de 10%	 1165 BLONDEL HAUTERIVE	 11 WILLIAM DOBEL BAIE-COMEAU Terrain et bâtisse
 CHALET Lac Fer à cheval Terrain compris	 BLOC DE 6 LOGEMENTS ST-NOM-DE-MARIE	 242 GRANIER PTE LABEL	 1398 ROBIN HAUTERIVE	 929 RTE 138 RAGUENEAU Très bien!	 979 RTE 138 RAGUENEAU Terrain 297,000 pi. ca.
TERRAINS -25,000 p.c., Centre Industriel, Baie-Comeau -40,000 p.c., Boul. Lafleche, Hauterive -305,000 p.c., à Forestville -Domaine de la Sablonnière, terrains pour chalets -Terrain commercial situé au 2120 boul. Lafleche, Haut. HAUTERIVE -Plusieurs maisons neuves de différents modèles dans le nouveau secteur de Hauterive. -12 terrains pour chalet. Situé en bordure de la rivière Outardes aux Buissons.		COMMERCIAL -A louer, local de 1600 pieds carrés Centre Industriel Baie-Comeau -Restaurant -Salon Bar -Commerce de jouets -Bâtisse commerciale entièrement louée -Pharmacie dans la région -Terrain et bâtisse commercial B.Comeau -Commerce qui touche de près l'automobile		 421 RTE 138 RAGUENEAU Très joli!	 117 BOUDREAU GODBOUT Avec revenu

Pour un nouveau service
professionnel pensez



CORPORATION de VALEURS
du NORD LTEE

296-2239

Le Nom qu'un Ami recommande!

**188 BELAIR
HAUTERIVE
NOUVEAU**

**59-3 ième RUE
PTE LABEL**

**200 CREMAZIE
BAIE COMEAU**

**118-4e RUE
PTE LABEL**

**9-1ere RUE
P.LANGLOIS**

**62-3e RUE
P.LANGLOIS**

**100 RUE MARTIN
P. LANG., PTE LABEL
Meublé**

**11 LABELLE
BAIE-COMEAU**

**777 GRENIER
PTE LABEL**

**777-A GRANIER
PTE LABEL**

**81 RTE 138
Terrain inclus**

**AUX BUISSONS
Habitable à l'année**

**ROULOTTE
DE VOYAGE
8X21**

**CHALET
LAC POTVIN**

**CHALET
LAC THAILLARDAT
20 minutes de Hauterive**

**PARC DE VILLE
HAUTERIVE
20X40**

**60-3 ième RUE
P.LANGLOIS
PTE LABEL**

**HAUTERIVE
62 PARC PARENT**

**ORDRE ROSICRUCIEN
A.M.O.R.C.
C.P. 246 HAUTERIVE**

**CHATEAU D'OMONVILLE
27110 LE NEUGBOURG
LE TREMBLAY FRANCE**

Je désire recevoir la brochure gratuite «Un Message». Je désire avoir une entrevue avec un Rosicrucien responsable de l'information.
Tél.: 296-2959 ou 296-6106

NOM:
ADRESSE:

Merci de votre attention
589-6285 Mme Vallée

CHIENS A VENDRE
Berger Allemand adulte ou adolescent. Doberman jeune et adulte. 589-4956-2796. ind.

ENTREPOT

NOUS ENTREPOSONS TOUS GENRES DE MATERIEL [MEUBLES, BATEAUX, ETC.]

NOUS AVONS AUSSI DES REMISES INTERIEURES "LOCKERS"

Informations:
589-5090 589-6644

A LOUER

Premier mois gratuit avec bain d'un an.

5 et demi non meublé
4 et demi meublé ou non
3 et demi meublé.

Tel: 296-3748 ou 589-8013 ou 296-5785

A VENDRE
Camion International, 10 roues, 270 Custom-torck année 1977, bas millage, très bonne condition. Permis de V.R.. Egalement une remorque pour le transport du bois en longueur. Cause: Décès. Tél.: 567-2306

A LOUER A HAUTERIVE

2 1/2 meublé,
3 1/2 meublé,
4 1/2 non meublé.
Tél.: 589-9953 ou 589-3302. 13-4

100-20 mars 1979-PLEIN JOUR SUR MANICOUAGAN

COMMISSION DE CONTRÔLE DES PERMIS D'ALCOOL DU QUÉBEC

AVIS

LES PERSONNES CI-APRES MENTIONNEES ONT DEMANDE LES PERMIS SUIVANTS

Québec le 9 mars 1979

Nom:	Adresse:	Catégorie:
COMTE DE SAGUENAY ROUSSEAU, Jean-Guy pour le bénéfice de: Club Omni Sport de Hauterive Inc. (suite à une vente)	19, rue Rouleau Hauterive(ville)	CLUB
TREMBLAY, Normand (suite à une vente)	22, Parc Parent Hauterive(ville)	EPICERIE

AFIN D'ETRE VALIDE, TOUTE OBJECTION A CES DEMANDES DOIT ETRE FAITE PAR ECRIT, DUMENT MOTIVEE ET ASSERMENTEE DANS LES 15 JOURS DU PRESENT AVIS AU:
SECRETAIRE GENERAL
CASE POSTALE 190, STATION B, QUEBEC 2, QUE.
G1K 7A6

C'EST LE TEMPS DE REVER!

Qu'est-ce que vous voudriez avoir et que vous ne pouvez pas payer avec vos revenus actuels: un orgue - une auto neuve - des vacances à Acapulco - une croisière - une piscine creusée - une roulotte - un lave-vaisselle - un four micro-ondes - une maison...

Nous avons un travail à temps partiel à vous proposer. Déterminez vous-mêmes vos revenus! Si vous désirez gagner plus, appelez à:
**Jaro Distribution
132 Notre-Dame Est
Rimouski
724-7784.** ind.

Avis à la population

LE CONSEIL D'ADMINISTRATION DU CENTRE D'ACCUEIL N.-A. LABRIE, est heureux d'annoncer à la population la nomination de M. Yvo Di Piazza au poste de Directeur Général du Centre d'Accueil N.-A. LABRIE depuis le 21 février 1979.

PROVINCE de QUEBEC
Municipalité de

VILLE DE HAUTERIVE

Aux Contribuables de la susdite municipalité

AVIS PUBLIC

EST PAR LES PRESENTES DONNE par le
soussigné, que:—

Suite à un avis de motion donné le 12 mars 1979, le Conseil municipal, lors d'une séance spéciale tenue le 14 mars 1979, a adopté le règlement numéro 385 qui décrète certains travaux de réparations au Centre Henri Desjardins et prévoit l'utilisation de subventions dans le cadre du programme OSE du Gouvernement québécois.

Le règlement d'immobilisation numéro 385 est présentement déposé au bureau du soussigné où toute personne peut en prendre connaissance, durant les heures de bureau, et il entrera en vigueur suivant la loi.

DONNE à HAUTERIVE, Québec ce QUINZIEME (15e) jour de MARS mil neuf cent SOIXANTE-DIX-NEUF (1979)

Me GABRIEL-YVAN GAGNON, avocat
GREFFIER

COGEMAT INC.

OFFRE D'EMPLOI

Ingénieur civil
Technicien en génie civil

LIEU DE TRAVAIL: Hauterive et la région

Notre firme est à la recherche d'un Ingénieur et d'un technicien en géotechnique et contrôle des matériaux établis dans la région.

EXIGENCES: Quelques années d'expérience pertinente au sein d'un laboratoire de contrôle et d'essais.

Faire parvenir un curriculum vitae à:
COGEMAT INC.
1459 Boul. Industriel
Hauterive, Qué.
G5C 1B8
A l'attention de M. ROGER MARTINEAU, Ing.

NOMINATION

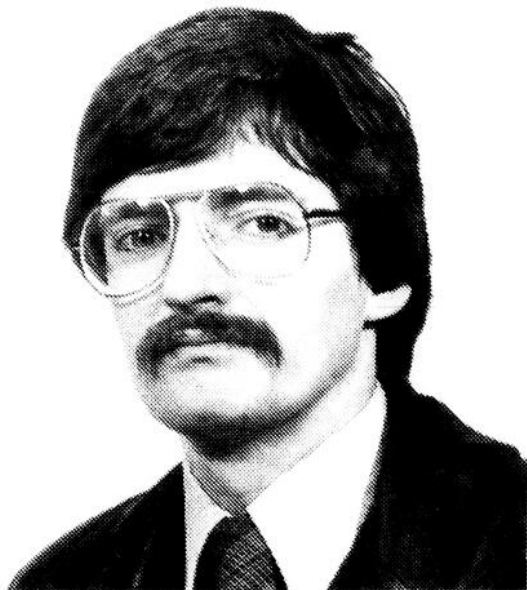

Me André Lavoie dont les bureaux sont sis au 790 Bossé, suite 201 à Hauterive, est heureux d'annoncer à sa distinguée clientèle l'engagement de Me Jean-Marc Corriveau comme nouvel avocat associé à son étude.

Me Corriveau a fait ses études à la faculté de droit de l'Université Laval; un stage au Ministère de la Justice du Québec, à la direction des affaires civiles et pénales, pour être enfin admis à la pratique du droit le 5 mai 1978.

L'étude opérera dorénavant sous le nom de LAVOIE & CORRIVEAU.

A VENDRE

Directement du propriétaire, maison très bien entretenue, située sur le Boulevard Joliet à Hauterive, 8 pièces, 1 et demi chambre de bain, 2 étages, 24x32 pieds, avec abri d'auto de 16x32 pieds et armoires de rangement, terrain de 79x120 pieds, entièrement pelousé et très bien paysagé, près des écoles, hôpital et centre commercial. Intéressés seulement, appelez à 589-2390.

27-4

MAISON A VENDRE

Cause de transfert, construction récente, tapis mur à mur, grand terrain, prix \$37,500. comptant \$1,500. Balance à 10 et un quart pour cent, au 112, 4ième avenue Chute-aux-OUTARDES. Tel: 567-4728.

6-4

Concours de recrutement

Concours ouverts aux hommes et aux femmes



Commission de la
fonction publique du Québec

AGENT DE DEVELOPPEMENT EN FORMATION PROFESSIONNELLE AUX ADULTES

CONCOURS H1233DG/PJ

MINISTERE DE L'EDUCATION - poste à Hauterive ou à Sept-Iles

FONCTIONS - A titre de spécialiste en sciences de l'éducation attaché à la Direction générale de l'éducation des adultes, agir comme conseiller en formation industrielle et professionnelle auprès des institutions scolaires et des industries et en coordonner les activités dans la région; voir à l'application des politiques et des directives émises par les instances gouvernementales; entretenir des relations suivies avec la Direction régionale de la main-d'œuvre afin de s'assurer du respect des ententes et informer les institutions des modalités de ces ententes; participer à la préparation d'un plan régional de mise en place des mécanismes et des procédures requises.

EXIGENCES - Diplôme universitaire de premier cycle en sciences de l'éducation ou en toute autre discipline appropriée; 3 années d'expérience dans le domaine de la formation professionnelle. Une ou des années d'études complémentaires à celles exigées peuvent compenser l'expérience pertinente requise en totalité ou en partie. Une expérience exceptionnelle et une compétence reconnue dans le domaine concerné peuvent suppléer à l'absence de diplôme universitaire.

NOTICE - Inclure une photocopie de l'original de ses attestations d'études. Le défaut de satisfaire cette exigence peut entraîner le rejet de la candidature.

TRAITEMENT - \$20 780 à \$28 033

Date limite pour l'inscription:
30 mars 1979

CONSEILLER EN ENSEIGNEMENT PRIMAIRE

CONCOURS H1233DN/PJ

MINISTERE DE L'EDUCATION - poste à Sept-Iles

FONCTIONS - A titre de spécialiste en sciences de l'éducation attaché à la Direction générale des réseaux, conseiller les commissions scolaires dans l'application des régimes pédagogiques; participer à l'analyse et à la consolidation des plans; agir comme soutien à la table des directeurs des services de l'enseignement des commissions scolaires; participer à l'élaboration des projets éducatifs; participer à l'élaboration des programmes et à leur expérimentation; conseiller les commissions scolaires dans l'application de l'article 8.3.01 de l'entente provinciale.

EXIGENCES - Diplôme universitaire de premier cycle en sciences de l'éducation ou en toute autre discipline appropriée; 3 années d'expérience pertinente aux fonctions. Une ou des années d'études complémentaires à celles exigées peuvent compenser l'expérience pertinente requise en totalité ou en partie. Une expérience exceptionnelle et une compétence reconnue dans le domaine concerné peuvent suppléer à l'absence de diplôme universitaire.

NOTICE - Inclure une photocopie de l'original de ses attestations d'études. Le défaut de satisfaire cette exigence peut entraîner le rejet de la candidature.

TRAITEMENT - \$20 780 à \$28 033

Date limite pour l'inscription:
30 mars 1979

CONSEILLER EN ENSEIGNEMENT SECONDAIRE GENERAL

CONCOURS H1233DP/PJ

MINISTERE DE L'EDUCATION - poste à Sept-Iles

FONCTIONS - A titre de spécialiste en sciences de l'éducation attaché à la Direction générale des réseaux, coordonner les activités d'implantation des programmes; participer à l'analyse et à la consolidation des plans, collaborer à l'élaboration des projets éducatifs des commissions scolaires; informer les commissions scolaires de l'évolution des travaux de révision ou d'élaboration des programmes; participer à l'expérimentation des nouveaux programmes, préparer un plan régional d'implantation et organiser des stages de formation d'agents multiplicateurs; évaluer, en collaboration avec tous les intéressés, l'adéquation entre les programmes et les besoins du milieu.

EXIGENCES - Diplôme universitaire de premier cycle en sciences de l'éducation ou en toute autre discipline appropriée; 3 années d'expérience pertinente aux fonctions. Une ou des années d'études complémentaires à celles exigées peuvent compenser l'expérience pertinente requise en totalité ou en partie. Une expérience exceptionnelle et une compétence reconnue dans le domaine concerné peuvent suppléer à l'absence de diplôme universitaire.

NOTICE - Inclure une photocopie de l'original de ses attestations d'études. Le défaut de satisfaire cette exigence peut entraîner le rejet de la candidature.

TRAITEMENT - de \$20 780 à \$28 033

Date limite pour l'inscription:
30 mars 1979

CONSEILLER EN ENSEIGNEMENT PROFESSIONNEL

MINISTERE DE L'EDUCATION

poste à Noranda **CONCOURS H1236DK/PJ**
poste à Rimouski **CONCOURS H1233DL/PJ**
poste à Sept-Iles **CONCOURS H1233DM/PJ**

FONCTIONS - A titre de spécialiste en sciences de l'éducation attaché à la Direction générale des réseaux, coordonner la planification des options professionnelles et en contrôler l'application; participer à l'analyse et à la consolidation des plans; agir comme soutien à la table régionale des coordonnateurs; participer à la révision et à l'élaboration de listes d'équipement et des prospectus des commissions scolaires; participer à la planification provinciale des options; participer à l'organisation des stages dans l'industrie et à la sélection des stagiaires pour les échanges Québec-France.

STENOGRAPHIE

CONCOURS H2219/PJ

DIVERS MINISTERES - postes dans la région Côte Nord

FONCTIONS - A titre d'employé de secrétariat, noter en sténographie des rapports et des lettres et les transcrire en dactylographie; recevoir et acheminer les appels téléphoniques et les visiteurs; fournir des renseignements; tenir à jour le classement des dossiers.

EXIGENCES - Certificat de fin d'études secondaire équivalent à une 11e année ou à Secondaire V OU diplôme d'études collégiales en techniques de secrétariat ou en techniques administratives, option secrétariat de direction. Connaître la sténographie, la dactylographie, la disposition de textes, les méthodes et usages propres à la tenue d'un secrétariat.

Les conditions d'admission à ce concours pour les fonctionnaires du gouvernement du Québec sont celles prévues au règlement de classification du corps d'emploi des employés de secrétariat.

NOTICE - Inclure une photocopie de l'original de ses attestations d'études. Le défaut de satisfaire à cette exigence peut entraîner le rejet de la candidature.

TRAITEMENT de \$7 896 à \$9 990
(en voie de révision)

Date limite pour l'inscription:
20 avril 1979

PREPOSE AUX RELEVÉS D'ARPENTAGE

CONCOURS H2529/PJ

DIVERS MINISTERES
poste à Hâvre St Pierre
poste prévu dans la région Côte Nord

FONCTIONS - Etablir les différentes élévations du terrain, les courbures et autres données au moyen d'instruments d'arpentage tels le niveau et la théodolite, compiler les notes, dresser des esquisses et rédiger des rapports; s'assurer de l'entretien et de l'ajustement des instruments utilisés.

EXIGENCES - Certificat de fin d'études secondaires équivalent à une 11e année ou à Secondaire V avec matières dominantes en techniques d'arpentage et de dessin ou dans une autre spécialité appropriée.

Les conditions d'admission à ce concours pour les fonctionnaires du gouvernement du Québec sont celles prévues au règlement de classification du corps d'emploi des préposés aux relevés d'arpentage.

NOTICE - Inclure une photocopie de l'original de ses attestations d'études. Le défaut de satisfaire cette exigence peut entraîner le rejet de la candidature.

TRAITEMENT de \$8 003 à \$11 789
(en voie de révision)

Date limite pour l'inscription:
30 mars 1979

TECHNICIEN EN CONSTRUCTION NAVALE

CONCOURS H2623AK/PJ

MINISTERE DE L'INDUSTRIE ET DU COMMERCE - poste à Québec (transfert éventuel à Gaspé)

FONCTIONS - A titre de technicien de l'équipement motorisé, sous autorité compétente à la Direction des pêches maritimes, effectuer les relevés et vérifications nécessaires à la mise en plan de projets de construction, de modifications et d'entretien de bateaux et d'équipements connexes; participer à la rédaction de devis et à l'estimation des coûts des projets; conseiller les pêcheurs de haute mer en matière de mécanique, d'entretien et de sécurité; collaborer à la réalisation d'essais nautiques.

EXIGENCES - Diplôme d'études collégiales en techniques maritimes avec spécialité en construction navale.

Les conditions d'admission à ce concours pour les fonctionnaires du gouvernement du Québec sont celles prévues au règlement de classification du corps d'emploi des techniciens de l'équipement motorisé.

NOTICE - Inclure une photocopie de l'original de ses attestations d'études. Le défaut de satisfaire cette exigence peut entraîner le rejet de la candidature.

TRAITEMENT de \$10 309 à \$16 758
(en voie de révision)

Date limite pour l'inscription:
23 mars 1979

Si le nombre de candidatures soumissionnées par des citoyens canadiens est suffisant pour combler le poste vacant, la Commission limitera sa sélection à ces personnes. S'inscrire auprès de la COMMISSION DE LA FONCTION PUBLIQUE DU QUEBEC, 1050 rue Conroy, Québec, G1R 4Z8 à l'aide du questionnaire OFFRE DE SERVICE qu'on peut se procurer dans les centres de main-d'œuvre, dans les caisses populaires ou à l'un des bureaux de la Commission. Il est nécessaire d'indiquer le numéro et le titre du concours.

La commission vous invite à prendre connaissance de ses autres concours en communiquant avec l'un de ses bureaux régionaux. Il y a un représentant de la Commission de la fonction publique au 660, boul. Laurier, 2e étage, Sept-Iles, G4R 1X9, téléphone: 968-6330

20 mars 1979 - PLEIN JOUR SUR MANICOUAGAN-101

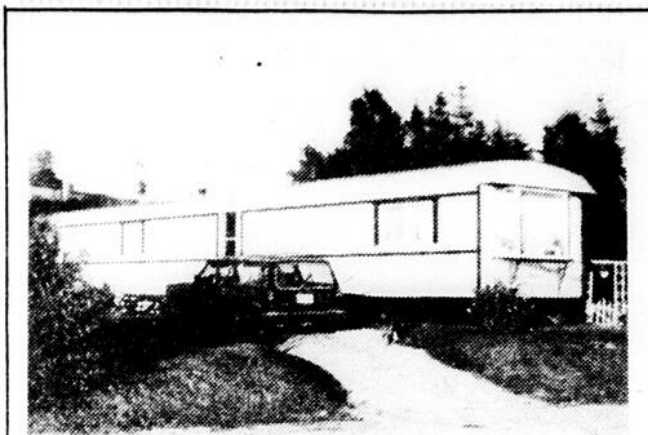

A VENDRE

Située à Les Buissons, à 1 mille de la route 138, maison mobile meublée, 12 X 70, installée sur terrain de 116 X 175, pelouse à la grandeur, sous-bois, jardin de 625 pieds carrés clôturé. Garage 12 X 24, chauffé en partie. Maisonnette à lapins. Pour informations, téléphonez à 567-2390 (heure des repas).

Ind.

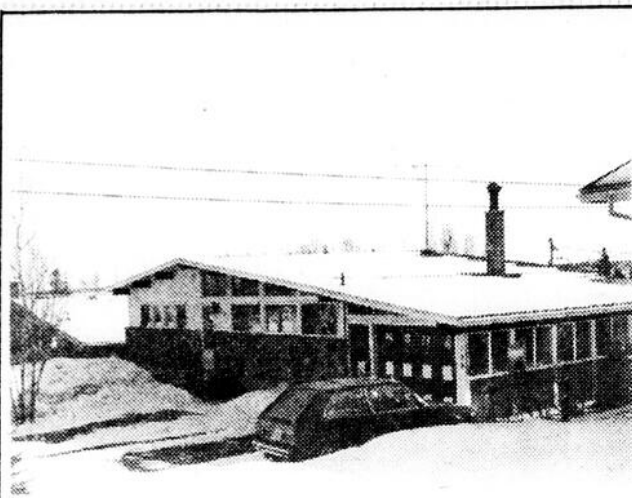

A VENDRE

Bungalow 28'x44' avec garage, chauffage électrique, châssis panoramique, poêle Franklin, commodités multiples, sous-sol comprenant un loyer de 3 et demi pièces, meublé, chambre froide, atelier pour bricoleur, salle de lavage. Grand terrain paysagé avec piscine 12'x24'. Remise 12'x18'. Venez voir au 1187 Desrochers à Hauterive. Tel: 589-8369.

20-2



A VENDRE

Directement du propriétaire, roulotte 12x56, annexe 21x8, 4 chambres à coucher, meublée ou non, tapis mur à mur, terrain clôturé et très bien aménagé, aucune offre raisonnable ne sera refusée, située au Parc de la Ville. Tel: 589-6906.



A VENDRE

Bloc appartement: 6 logements, meublés, terrain commercial de 80 X 152 pieds, grand stationnement avec prise indépendante pour chaque auto. Directement du propriétaire. 589-2145.

13-8

A VENDRE
Directement du propriétaire, maison avec 2 revenus au sous-sol de 2 1/2 pces, entièrement meublée, avec abri d'auto, gazon très bien entretenu. Stationnement en ciment avec patio. Endroit très tranquille. Intéressé seulement. 22 Martel de Brouage. Tél.: 296-5292.

Ind.

A VENDRE
Directement du propriétaire, bloc app. de 5 logements, situé au 59 Maisonneuve. Bloc app. de 6 logements, situé au 127 Legardeur. Pour rendez-vous, tél. 296-4242.

Ind.

A VENDRE
Directement du propriétaire à 9 Samuel Millier à Baie-Comeau, maison de 26x38 sous-sol fini, 4 chambres, deux salle de bain, remise 12x18 pieds en bois, terrain très bien aménagé, prix raisonnable, cause de départ. Tel: 296-6053.

27-4



AQTE

Moi un pollueur?

JAMAIS!

DIVERS

DIVERS - «Alexis le Trotteur, athlète ou centaure? Enfin toute la vérité sur un fils de Charlevoix. Commandez votre exemplaire (360 pages, illustré) à Editions VCL Enr., 867, Rang no 8, St-Nazaire-de-Chic. (\$8.75 plus \$0.25 poste)»

Ind.

DIVERS - J'offre mes services pour faire des grands ménages. Tel: 589-8936.

Ind.

DIVERS - Pour vos rapports d'impôt, téléphonez à 296-5342 après 6 heures.

Ind.

DIVERS - Pour rapport d'impôt de particulier, s'adresser à 589-3242.

6-4

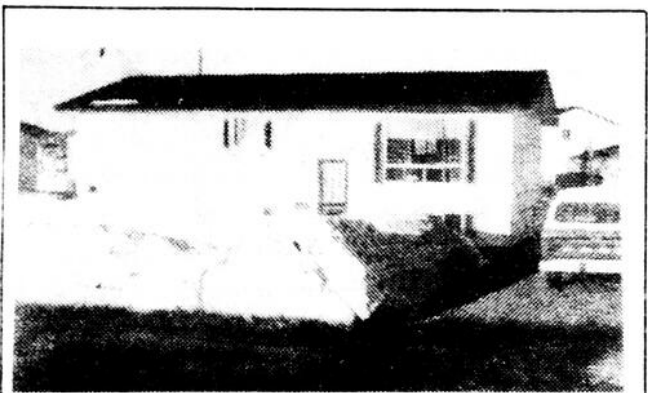

MAISON A VENDRE

Directement du propriétaire. Bungalow de 24x40' construit en 1974, situé au 1564 rue Pottier, non loin du Centre Henri Desjardins et à 1,000 pieds du centre de plein air de Hauterive. Comprend 10 pièces avec rangements et commodités multiples. Terrain clôturé et gazonné avec arbres et hale. Remise pour tondeuse et accessoires. Prix à discuter. Pour rendez-vous, appeler à 89-8790.

102-20 mars 1979-PLEIN JOUR SUR MANICOUAGAN

Spéciaux d'ouverture

Jour de la Baie
BAIE COMEAU, HAUTERIVE

Quantité limitée tant qu'il y en aura

ACHATS SPÉCIAUX

Achats en magasin seulement. Aucune commande téléphonique ou P.S.L.

Pantalons pour enfants 2.89
Beaux pantalons dans des styles aussi féminins que masculins. Pour enfants 4-6x
SPECIAL

Maillots T pour enfants Pour enfants, en polyester dans des teintes variées. SPECIAL 1.69	Chandails pour dames Pour dames, rayés à col roulé dans deux teintes différentes. Courant \$25.00 SPECIAL 3.99
Pantalons en denim Pour garçons, en denim (jeans) dans des marques renommées. Grandeur 8-16 ans. SPECIAL 14.89	Blouses pour dames Pour dames. Blouses mode avec poches appliquées dans des coloris printaniers. Courant \$22.00 SPECIAL 8.99
Chandails pour garçons Pour garçons, présentés dans plusieurs styles et coloris. Grandeur 8-16 ans. Courant \$5.98 SPECIAL 1.49	Souliers pour dames pour dames, de marque renommée TENDER TOOTSIE de style classique. SPECIAL 3.89

CONSULTEZ NOTRE CIRCULAIRE A L'INTERIEUR DE CE JOURNAL.

Spéciaux d'ouverture

Jour de la Baie

BAIE COMEAU, HAUTERIVE

Quantité limitée tant qu'il y en aura

ACHATS SPÉCIAUX

Achats en magasin seulement. Aucune commande téléphonique ou P.S.L.

Jeans délavés en coutil de coton pour garçons

Jean mode de l'ouest, surpiqûres décoratives, poches devant et au dos, jambes légèrement évasées. Tailles: 8 à 20. U947-72

5.97 ch.

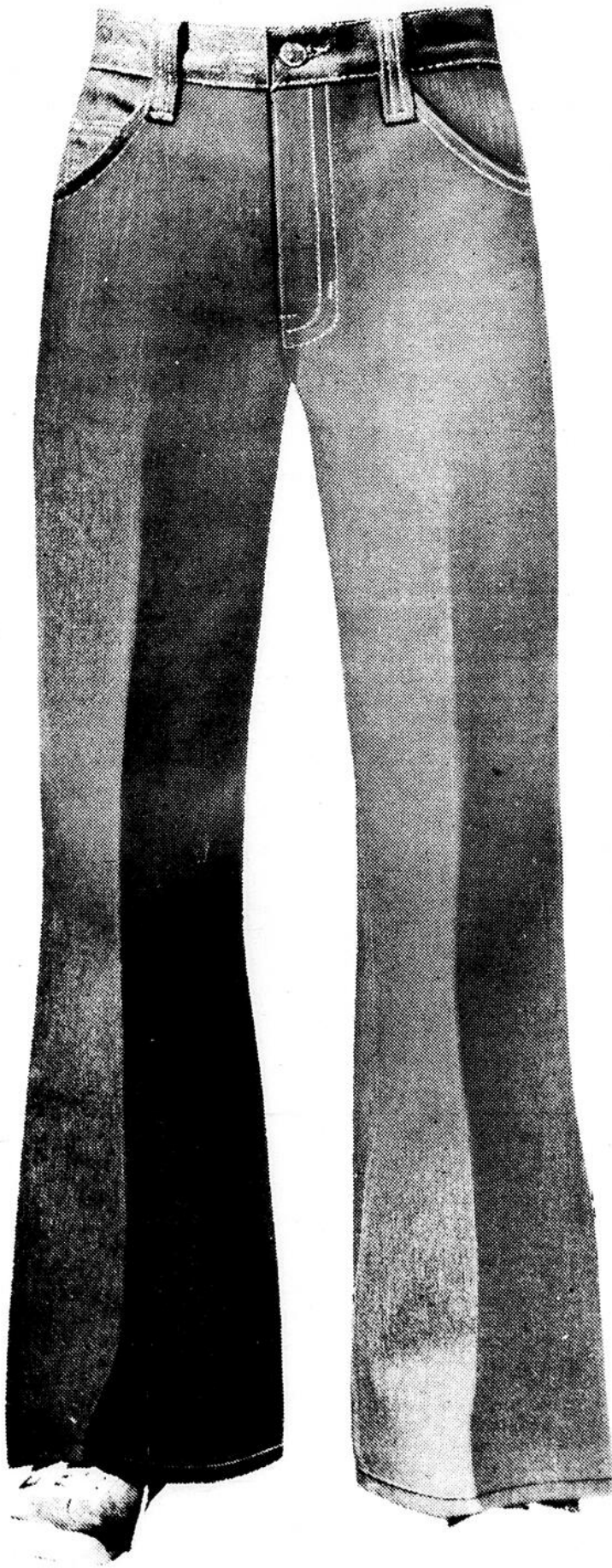

Chemises à manches courtes pour hommes

4.97 ch.

Chemises de détente confectionnée en tricot de polyester-coton, 2 poches poitrine et un liséré contrastant à l'encolure. SBD10-5

Ensemble de draps de première qualité

Lit à une place

14.88

Lit à deux places

18.88

Lit grand format

22.88

Égayer le décor de votre chambre à coucher. Draps à imprimés, lavables à la machine, aucun repassage. Confection polyester-coton. SBD4

Draps de bain imparfaits

7.77 ch.

Profitez de cet événement pour vous procurer un pratique drap de bain format géant. Légèrement imparfaits mais tout aussi durables. Dim. env. 45" x 90".

Bijoux de fantaisie

1.99 ch.

... de jolis accessoires pour vos tenues printanières. Choix de modèles de parures de cou, broches ou boucles d'oreilles. SBD5

Couvertures de seconde qualité

72" x 84"

80" x 90"

5.88 ch. **6.88** ch.

Couvertures en polyester-acrylique-nylon, légèrement imparfaites. Dans un assortiment de coloris. SBD3

Souliers de toile

8.99 ch.

Souliers de toile sport de marque LEVIS de couleur bleu. Semelle en caoutchouc. Grandeurs garçons 4 à 6 point. Hommes 6 à 11 point.

Souliers North Star en suède pour garçons

À vos marques, prêts, partez... Garniture contrastante en vinyle, semelle à dessin moulé, antidérapant, semelle intérieure rembourrée. Pointures: 1 à 6. SBD10-6

la paire **7.99**

VEUILLEZ CONSULTER NOTRE CIRCULAIRE A L'INTERIEUR DE CE JOURNAL

SPECIAUX D'OUVERTURE

Journal la Baie

Baie-Comeau, Hauterive

Quantité limitée tant qu'il y en aura

Veillez consulter notre circulaire à l'intérieur de ce journal

ACHATS SPÉCIAUX

Achats en magasin seulement. Aucune commande téléphonique ou P.S.L.

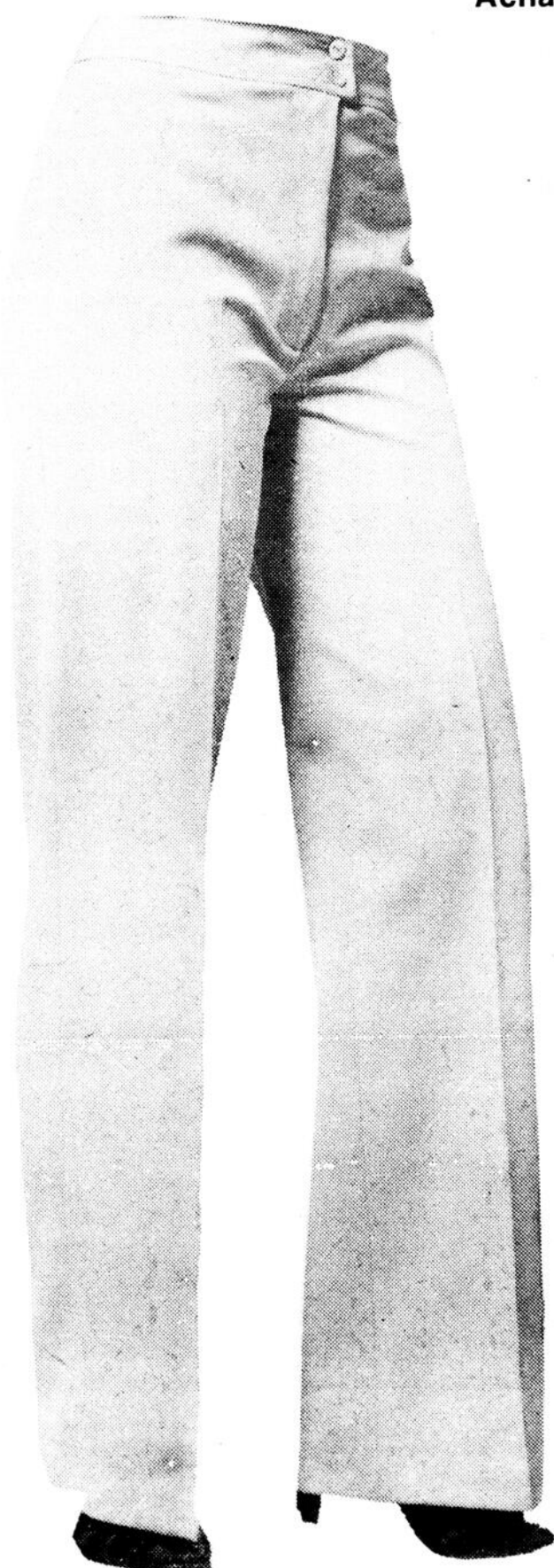

Pantalons habillés

17.88 ch.

Confectionnés en polyester aspect cachemire-gabardine, ceinture seyante. Marine, brun, noir, avoine, paille, bleu, blanc cassé. Tailles: 10 à 18 pour dames. SBD62

Chemisiers-blousons ou tuniques

7.99 ch.

Manches roulées ou chauve-souris, encolure en V ou tréfle à fronces. SBD10

Paquet de 3 paires de bas-culotte

.97 le paquet

Profitez de l'occasion pour faire provision de notre marque de bas-culottes diaphanes à pointes renforcées, pointure universelle. SBD7

Robes ou ens. jupes

26.88 ch.

Choix de robes en tons unis ou avec imprimés, ou ensembles jupes 2 pièces pour le printemps. Tailles: 10 à 18 pour dames. SBD63

Tricots, légèrement imparfaits

2.99 ch.

Assortiment de chandails, vestes et cardigans. Choix de coloris et de modèles printaniers. Tailles: P.M.G. SBD8

Culottes garnies dentelle

1.66 ch.

Confection nylon. Ceinture et contours élastiques, choix de motifs de dentelle. Blanc ou tons pastel. Tailles: P.M.G. pour dames. SBD64

Mallots printaniers

6.99 ch.

Modèles à cols montants, encolure arrondi ou tréfle, et mancherons mode. SBD9

Slips pour dames

1.66 ch.

En nylon Antron* rebelle au collement statique, ceinture et contours élastiques, gousset coton. Blanc et tons pastel. Tailles: P.M.G. SBD65

* Marque déposée

Profitez de ces aubaines et de celles annoncées dans notre cahier Jour de la Baie.