C

Montréal, lundi 10 avril 2000

Auto

La Presse

ARTS ET SPECTACLES / QUOI FAIRE
PETITES ANNONCES / DÉCÈS

Une Pontiac 1954
page C3

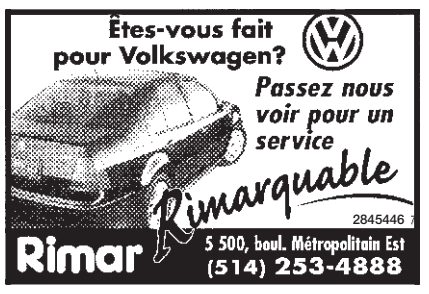

Une étonnante réplique

Le Tundra à cabine allongée donne l'impression d'être moins large et moins haut que les produits concurrents.

La qualité des matériaux nous change des intérieurs parfois bâclés des autres firmes.

TOYOTA Tundra

En voyant débarquer la camionnette T100 de Toyota en 1993, GM, Ford et Chrysler ont mis peu de temps à comprendre que la nouvelle venue ne se ferait pas beaucoup d'amis sur les chantiers. Battue, mais non moins orgueilleuse, la firme japonaise revient à la charge et nous propose cette fois le Tundra, une camionnette pourvue d'une benne débordante d'ambition.

En ouvrant le capot de la grosse camionnette Toyota, on trouve enfin un moteur V8.

ÉRIC LEFRANÇOIS
collaboration spéciale

Avant de monter à bord de cette camionnette, il convient de rappeler les paramètres établis par le numéro 1 japonais.

Primo, les dirigeants de Toyota n'ont visiblement pas l'intention de ratisser aussi large — en termes de modèles — que leurs concurrents, quoique deux nouveaux moteurs soient à l'étude (l'un à essence, l'autre diesel).

Secundo, les chefs de cette entreprise disent vouloir concentrer leurs efforts dans le créneau des «demi-tonne», et entendent dès lors proposer le Tundra en deux configurations : cabine régulière avec benne de huit pieds ou cabine allongée à quatre portes avec benne de 6,5 pieds. L'une comme l'autre se proposent d'héberger un moteur V6 (3,4 litres) ou un V8 (4,7 litres), avec ou sans rouage à quatre roues motrices. Une seule transmission automatique fournit la puissance au sol, tandis qu'aux États-Unis une boîte manuelle s'arrime au V6.

Cela dit, sur le plan esthétique, le Tundra diffère, et c'est bien dommage, du concept T150 que Toyota nous a présenté il y un an. Moins agressif, le Tundra n'a pas non plus emprunté la voie de Dodge qui, pour se rappeler au bon souvenir des amateurs de camionnettes, avait privilégié une allure plus «Rambo» pour son Ram.

Sous l'angle de l'ossature, le Tundra à cabine allongée donne l'impression d'être moins large et moins haut que les produits concurrents. Impression d'ailleurs confirmée par les chiffres, qui indiquent qu'il se veut moins long et affiche un empattement plus court. Le modèle à cabine régulière, en revanche, se compare plus avantageusement à ses rivaux, et s'avère seulement plus étroit et plus bas que les F150, Silverado et Ram. Sur le strict plan des chiffres, le Tundra semble, pour tout dire, avoir plus d'affinités avec le Dodge Dakota.

Les portières s'ouvrent sur un environnement soigneusement fini où la qualité des matériaux et de l'assemblage nous change des intérieurs parfois bâclés des autres firmes.

Voir **TUNDRA** *en C2*

Ce qu'il faut retenir

Marque:	Toyota
Modèle:	Tundra
Livrée essayée:	4X4 Access Cab V8
Autres livrées disponibles:	4X2 cabine régulière
Prix du modèle essayé:	42 915$
Coût des frais de transport et de préparation:	775$
Nombre de concessionnaires au Québec:	67
Usine de montage:	Indiana (États-Unis)
Site Internet:	www.toyota.ca
Garantie de base:	3 ans/60 000 km (assistance routière incluse)

Infographie *La Presse*

LA COMPÉTITION QUI DÉRANGE

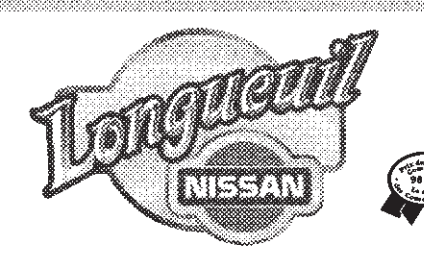

(450) 442-2000
760, rue Saint-Charles Est, Longueuil

(450) 928-2000
60, Roland-Therrien, Longueuil

(450) 928-3000
400, Roland-Therrien, Longueuil

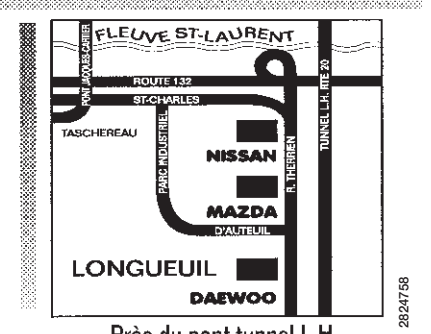

Près du pont tunnel L.H.
à 5 min. du pont Jacques-Cartier

Notre fierté nos bas prix, notre but votre satisfaction

Le Tundra : une étonnante réplique

TUNDRA / *suite de la page C1*

Baquets convenablement sculptés, position de conduite confortable, tableau de bord élégant, instrumentation complète et commandes bien disposées. Contrairement à ses adversaires, Toyota innove en dotant le Tundra de « portes suicide » (traduction libre de *suicide doors*, un terme qui désigne des portières s'ouvrant de l'avant vers l'arrière), ce qui a pour effet de le priver de montants centraux. Des reproches ? Le dossier de la banquette arrière, carrément inconfortable, et le dégagement intérieur compté, tout comme les espaces de rangement d'ailleurs. De plus, on regrette que Toyota singe ses concurrents en proposant une liste d'accessoires aussi étendue au catalogue des options.

Réclamé à cor et à cri depuis le lancement du T-100 en 1993, un moteur V8 loge enfin sous le capot de la grosse camionnette Toyota, et pas n'importe lequel, puisqu'il s'identifie ni plus ni moins à celui qui motorise présentement le LX470 de Lexus. Pour ne pas froisser la très estimée clientèle Lexus, Toyota l'a rebaptisé I-Force, quoiqu'il s'agisse, à peu de choses près, du même 4,7 litres à double arbres à cames en tête avec culasse è quatre soupapes par cylindre... du jamais vu dans un segment de marché où les attelages sont par tradition plus rustres. Techniquement évolué, ce 4,7 litres impressionne aussi et surtout par sa remarquable douceur et ses solides performances (accélérations et reprises). En outre il s'accompagne d'une transmission automatique au rendement tout aussi irréprochable, rien de moins.

Hormis la vélocité du moteur, on retient le silence de roulement du Tundra. De l'intérieur, on jurerait un monastère. Aucun contact avec l'extérieur ? Heureusement que la direction à pignon et crémaillère, autre singularité dans ce créneau qui n'a recours à un tel mécanisme que pour les versions à deux roues motrices, est précise et qu'elle lit avec une acuité certaine les modulations de la chaussée. Par contre, le Tundra se révèle un tantinet moins maniable que ses principaux concurrents, lesquels précisons-le, profitent d'un rayon de braquage plus court. Qu'importe, le Tundra demeure agréable en utilisation quotidienne et affiche un comportement tout à fait civilisé. Suspension confortable, oui, mais — fait plutôt rare — le comportement routier ne semble pas le moins du monde affecté par le chargement de la benne. Enfin, pour ce qui est du freinage, le Tundra fait étonnement appel à un classique tandem disques/tambours (l'antiblocage n'est regrettablement offert que contre déboursé additionnel) dont l'efficacité n'est pas aussi redoutable que celui de la Silverado.

Ce véhicule est assemblé dans une toute nouvelle usine de l'Indiana. Le constructeur souhaite trouver quelque 100 000 acheteurs au terme de la première année complète de commercialisation. Certains diront que c'est bien peu par rapport aux ténors de la catégorie (Ford vend à lui quelque 800 000 camionnettes de série F), mais il s'agira d'un bel exploit pour le constructeur japonais, lui qui n'est parvenu à écouler que 8000 T100 lors de sa dernière année de commercialisation sur notre continent.

On aime

- Le silence à bord de la cabine
- Moteur véloce et techniquement avancé
- Qualité de fabrication

On aime moins

- Banquette arrière aussi confortable qu'un banc de parc
- Les groupes d'options coûteux
- Une benne un tantinet moins accueuillante que la concurrence

Infographie *La Presse*

PRINCIPALES CARACTÉRISTIQUES TECHNIQUES

Disposition:	Moteur à l'avant, quatre roues motrices
Type:	V8 à double arbres à cames en tête
Cylindrée:	4,7 litres
Puissance	245 chevaux à 4800 tr-mn
Couple:	315 livres-pied à 3400 tr-mn
Capacité du réservoir de carburant:	100 litres
Essence recommandée:	Régulière
Transmission de série:	Automatique à quatre rapports
Optionnelle:	Aucune
Direction:	Pignon et crémaillère
Diamètre de braquage:	13,6 mètres
Suspension avant/arrière:	Indépendante-essieu rigide
Freins avant/arrière:	Disques-tambours (antiblocage de série)
Pneus:	245 / 70R16

Ses performances face à ses rivales*(1)

	Toyota Tundra V8 4,7L	Chevrolet Silverado V8 4,8L	Ford F150 V8 4,6L
Couple (li / pi à tr / mn)	315 à 3400	285 à 4000	290 à 3250
Capacité de remorquage (série)	3220 kg	3946	2540
Consommation d'essence*			
Ville :	16,4	15,6	16,7
Route :	12,6	12,0	12,0

*(1) Selon les données de Transports Canada

Infographie *La Presse*

Le marché des camionnettes : une chasse gardée américaine

ÉRIC LEFRANÇOIS
collaboration spéciale

Pratiques, robustes, polyvalentes, multifonctionnelles, on se perd en qualificatifs pour expliquer la passion grandissante qu'ont, en général, les Nord-Américains pour les camionnettes.

Les chiffres ne manquent toutefois pas et ne mentent pas sur la prolifération de ce segment de marché que l'on associait autrefois à la communauté rurale ou aux entrepreneurs. Sceptiques ? Prenons l'exemple du F150 de Ford qui, en 1999, a été adopté par quelque 800 000 consommateurs.

Pourtant, à en juger par votre silence, chers lecteurs, le bon vieux pick-up n'a pas encore, au Québec, des racines aussi solides qu'un Tremblay ! Aucun propriétaire de Tundra ne s'est manifesté pour nous faire part de ses commentaires dans la rubrique L'ESSAYEUR DE LA SEMAINE.

Les trois grands de l'industrie automobile américaine (DaimlerChrysler, Ford et GM) exploitent présentement une véritable mine d'or puisqu'ils détiennent ensemble la plus grosse part du gâteau. Selon certaines études, les propriétaires de camionnettes pleine grandeur (full size) sont plus fidèles (à l'égard de leur camionnette, s'entend) que tout autre propriétaire de véhicule. Voilà qui contribue à nous faire comprendre les difficultées reliées au lancement du Tundra.

Si l'achat d'un Tundra est relativement simple (des options groupées de façon claires), il en va tout autrement de ses rivales. En effet, si vous n'avez pas une idée très précise de ce que vous recherchez, les camionnettes proposées par Ford, General Motors et DaimlerChrysler ne vous facilitent pas la tâche. D'abord, le choix de la cabine : régulière ou allongée ? Allongée ! Et la benne ? Vous la voulez courte ou longue ? Et la liste des possibilités s'allonge, aussi bien à l'intérieur que sous le capot (choix de moteurs, de transmissions, de rapports de pont). Bref, si vous ne savez quoi faire de vos soirées... La meilleure recommandation que nous puissions vous faire est d'identifier correctement vos besoins (avez-vous par exemple un bateau à tracter ?) et trouver un bon représentant pour vous guider dans ce labyrinthe sans nom.

Le Sequoia.

Le Sequoia, un Tundra recarrossé

Ce n'est plus une surprise, le Tundra « inaugure » aussi une plateforme qui servira au prochain véhicule utilitaire, Sequoia, dont la sortie est prévue pour l'automne 2000. Ce nouveau géant (on le dit plus long, plus large et plus haut qu'un Chevrolet Tahoe) reprend à quelques détails près toute la partie avant (du pare-chocs aux piliers du pare-brise) de la camionnette Tundra, ce qui laisse croire que chez Toyota, comme presque partout ailleurs, les comptables dessinent aussi des véhicules, habitacles compris. De fait, le Sequoia puise de nouveau dans la garde-robe du Tundra pour habiller son intérieur.

Comme le veut la tendance dans ce segment de marché, les aménagistes proposent une troisième banquette pour accueillir huit personnes. Mécaniquement, le Sequoia est doté du moteur V8 de 4,7 litres auquel est arrimé une transmission automatique à quatre rapports, la seule disponible.

Et comme nous sommes plus sensibles qu'une balle de foin, les concepteurs du Tahoe ont eu la délicatesse de revoir la suspension arrière. On délaisse le traditionnel essieu à lames au profit de ressorts hélicoïdaux multibras couplé d'une barre stabilisatrice. On proposera même en option un dispositif de stabilisation électronique (Vehicle Stability Control).

mazda
L'OFFRE DU MILLÉNAIRE
2,9% FINANCEMENT SUR TOUS NOS VÉHICULES JUSQU'À 48 MOIS
mazda 626 2000
4 cylindres, 5 rapports
EN LOCATION À PARTIR DE 289$ /MOIS*
LA NOUVELLE mazda MPV 2000
24 955$**
mazda PROTÉGÉ SE 2000
LOCATION À PARTIR DE 199$ /MOIS*
* Bail 48 mois. Acompte sur 626 2 945 $ Protégé 1 995 $ ou échange équivalent. Transport et préparation inclus.** Taxes en sus
mazda Coup de foudre ! Coup de fougue !
Gabriel 484-7777
2844438
5333, St-Jacques Ouest Montréal
Angle St-Jacques et Décarie Visitez notre site : www.gabriel.ca

Vente de liquidation
3 jours seulement
10-11-12 avril
Financement à partir de 2,8%*
Meilleurs prix à Montréal !
* Financement sur approbation de crédit Toyota pour Corolla et RAV 4
TOYOTA Gabriel 478-7777
3333, Côte de Liesse Ville St-Laurent
TOYOTA President 937-7777
1922, Ste-Catherine O. Montréal
Visitez notre site : www.gabriel.ca
2848384

Une grande Allemande
PASSAT
Un tout petit prix
379$ PAR MOIS*
LOCATION 36 MOIS PASSAT GLS 2000
OU TAUX DE FINANCEMENT DE 6,9 %
* L'offre s'applique à une Passat GLS 2000, 5 rapports, neuve. Photo à titre indicatif seulement. Versement initial de 2 485 $ ou échange équivalent. Dépôt de garantie de 430 $ requis à la transaction. Transport et préparation inclus. Taxe d'accise de 100 $ sur climatiseur. Immatriculation, asurances et taxes en sus. Frais de 10 ¢ du km additionnel après 60 000 km. Sujet à l'approbation de Crédit VW Canada, Inc. L'offre ne s'applique qu'aux particuliers et que pour un usage personnel et non commercial.
2848686
Êtes-vous fait pour Volkswagen? MD
quebec.vw.com ou 1 888 ROULEVW
Popular MONTRÉAL
5441, rue Saint-Hubert
popular@videotron.ca
Laurier
Tél. : (514) 274-5471

La mise au point printanière

UNE FEMME MÉCANO

Hélène Boyer

collaboration spéciale

Enfin, le mois d'avril est là et la température est de plus en plus clémente. Les journées froides, la neige, la gadoue, tout cela est déjà derrière nous. Vive le printemps ! N'est-ce pas l'occasion, si le soleil est au rendez-vous, d'abaisser ses vitres ? Et d'entendre peut-être aussi un bruit... suspect.

Sans doute est-il temps de faire inspecter votre voiture pour la mise au point printanière ?

Normalement, à cette période de l'année, tous les propriétaires de voiture pensent à changer les pneus d'hiver pour les pneus d'été, à faire effectuer la vidange d'huile à moteur d'hiver pour lui substituer la plus visqueuse (10w30) pour les saisons plus chaudes. Malheureusement, plusieurs personnes hésitent encore à investir dans une mise au point printanière.

De quoi doit-elle être faite ?

En premier lieu, commençons par les éléments suivant :
— système d'éclairage au complet
— le pare-brise et les rétroviseurs
— la carrosserie (rouille)
— les balais d'essuie-glace et le fonctionnement du lave-vitre
— la pression d'air de chaque pneu
— l'usure de la semelle
— le pneu de rechange

Passons ensuite aux « niveaux » d'huile :
—-l'huile à moteur
— l'huile à servodirection
— l'huile à transmission (manuelle aussi)
— le liquide à freins
— les fuites d'huile

Sans oublier, bien évidemment, les éléments suivants :
— l'état des freins aux quatre roues
— les canalisations métalliques
— l'état des boyaux
— l'état des étriers (démontage requis)
— l'état des disques
— l'état des plaquettes (usure)

Si la voiture est équipée de freins à disque aux quatre roues, le travail pour l'arrière sera le même. Mais si l'arrière est muni de freins à tambours (*drums*), il ne faut pas négliger :
— l'état des canalisations métalliques
— l'état des cylindres de roues
— l'état des ressorts de rappel
— l'état des tambours
— l'état des sabots (pourcentage d'usure).

Terminé, croyez-vous ? Que non ! Il faut encore vérifier les pièces de direction, la suspension aux quatre roues, la densité de l'antigel, les boyaux, les durites et quelques autres pièces. Si le client veut faire effectuer un test de compression sur son moteur (s'il y a des bruits anormaux sous le capot), il y aura un coût additonnel.

Est-ce que ça vaut le coût ? La vérification printanière est sans doute un des meilleurs investissements qu'un automobiliste puisse faire pour conserver son véhicule très longtemps. Une mécanique en bon état permet des économies d'essence, notamment. Si vous n'effectuez pas plus de 15 kilomètres au litre, sachez que vous pouvez obtenir un gain de cinq kilomètre en remplaçant uniquement les bougies.

On peut joindre Hélène Boyer au 7980, 15e Avenue, à Montréal (Rosemont), Qc H1Z 3N6. Téléphone : (514) 593-1818. Courriel : **femmemecano@Vidéotron.ca**

Cette voiture devrait faire sensation dans les concours d'élégance et les expositions au cours de la prochaine saison.

Une nouvelle venue

AUTO-RÉTRO

Jacques Gagnon

Lequel pensez-vous est le plus fier ? Celui qui étrenne une voiture flambant neuve ou celui qui effectue sa toute première sortie avec la voiture dont il vient de terminer la restauration ? Il fallait voir le visage de Maurice E. Duplessis lorsqu'il est arrivé dans le terrain de stationnement du sanctuaire de Beauvoir, près de Sherbrooke.

C'était le 7 octobre 1999. Pierre Jutras, un collectionneur de Sherbrooke, avait réuni une dizaine de voitures anciennes pour une séance de photographies. Il fallait voir l'émerveillement des autres propriétaires lorsque la splendide Pontiac décapotable 1954 est apparue. La plupart en avait entendu parler, mais personne ne l'avait encore vue. Tous sont connaisseurs et n'avaient que des éloges à formuler. M. Duplessis était visiblement un homme heureux.

L'entrepreneur en maçonnerie de Bromptonville, dans les Cantons-de-l'Est, a découvert cette Pontiac dans la revue américaine *Hemmings Motor News*, à l'automne de 1996. Elle se trouvait à Lake Placid, dans l'État de New York. « J'ai cherché ce modèle en particulier pendant quatre ans. Au cours de mes recherches, j'en ai vu une seule, dans une exposition de Pontiac, aux États-Unis, en 1995 », de révéler M. Duplessis.

Pourquoi cet intérêt ? Il possède une autre Star Chief 1954, une berline, qui figure dans le Tome I du *Guide des voitures anciennes*, et il voulait le même modèle sans toit. On le comprend lorsqu'on voit la voiture.

« Elle était remisée dans un entrepôt de meubles depuis 1974 lorsque je l'ai achetée. La mécanique fonctionnait assez bien. Les ailes étaient pourries. On en a posé des neuves. On a enlevé la carrosserie du châssis. Le moteur a été reconstitué par un mécanicien. On l'a refaite de A à Z », confie M. Duplessis.

Elle était blanche avec l'intérieur noir au départ. « Je n'aimais pas ces couleurs. Je l'ai repeinte à mon goût. Elle est marron Arlington et l'intérieur est marron et blanc », précise-t-il. Pourquoi Arlington ? Parce que General Motors a inauguré une usine dans cette ville du Texas le 3 juin 1953.

Il a travaillé pendant trois ans, les soirs, pour parvenir à la remettre à neuf.

Cette Pontiac est un modèle américain propulsé par un moteur huit cylindres en ligne de 4392 cc (268 pouces cubes) développant 127 chevaux. C'est un moteur dépassé qui en est à sa dernière année. Il est couplé à une transmission Hydra-Matic.

L'équipement comprend la servodirection, le servofrein, la radio, la commande électrique des glaces avant et un appareil électronique pour changer l'intensité des phares. En fait, il ne manque que l'air conditionné.

« Elle se comporte aussi bien que mon autre Pontiac ; mais une décapotable, ça craque toujours un peu. Il y a également des bruits éoliens », de signaler M. Duplessis. Par contre, il avoue que prendre le volant d'une voiture rare ajoute à la fierté et au plaisir.

En 1964, Pontiac offrait la Chieftain Six et la Chieftain Eight. La Star Chief, plus grosse, utilisait uniquement le moteur huit cylindres. La production totale : 287 744.

Courriel : **gagvin@cooptel.qc.ca**

John SCOTTI
SUBARU
SERVICE SCOTTI
Service de navette
Lundi au jeudi de 8h à 17h
Vendredi de 8h à 15h
Certaines restrictions s'appliquent.
AUTOMATIQUE
IMPREZA TS
Championne trois années consécutives (95-96-97) au prestigieux «World Rallye Championship for Manufacturers». Subaru Canada est fière d'annoncer qu'elle est commanditaire officiel du «Championnat canadien des rallyes Subaru 2000».
• TRACTION INTÉGRALE
• 4 portes / Climatiseur
• Lève-glaces et verrouillage électriques
• Phares antibrouillard
• Becquet arrière / Moteur 2,2 litres
• Stéréo AM/FM lecteur de cassette
• Et beaucoup plus...
339$*/MOIS
TRANSPORT ET PRÉPARATION INCLUS
*Paiements mensuels basés sur un bail de 48 mois. Subaru Impreza TS : versement initial de 2600 $ ou échange équivalent. Allocation de 18000 km par année, 10¢ du km excédentaire. Immatriculation, assurances, licence et taxes en sus. Sous réserve d'approbation de crédit. Le modèle illustré peut différer. Détails chez votre concessionnaire. Cette offre prend fin le 30 avril 2000.
2844320
PLUS ! Pour mieux vous servir !
COIN JARRY et PROVENCHER
4330, rue Jarry est
Saint-Léonard
(514)725•6777

mazda
L'événement le printemps S'ÉCLATE
OBTENEZ 2,9% de financement À L'ACHAT jusqu'à 48 mois
SUR TOUTES LES MAZDA 2000 NEUVES et jusqu'à 60 mois pour les pick-up
626 LX 2000
289$*/mois
*Comptant 2 945 $. Location 48 mois, 20 000 km, transport, préparation inclus.
RABAIS DE 750 $ AUX DIPLÔMÉS
* Taxes en sus
MPV DX 2000
299$*/mois
*Comptant 2 945 $. Location 48 mois, 20 000 km, transport, préparation inclus.
2839329
Coup de foudre ! Coup de fougue ! mazda
LACHINE mazda
2895, rue Notre-Dame
Lachine
www.lmazda.com
(514) 637-1153
GARAGE RECOMMANDÉ CAA
2839329
Fin de l'autoroute 13 sud, une rue au sud de la rue Victoria.

528i
De 0 à beaucoup de plaisir en 8,1 secondes.
BMW 528i à 3,9%. La passion. L'extase. Le nirvana. En prenant la grande berline 528i entre vos mains, vous découvrirez une fougue insoupçonnée. Son secret? Un moteur en ligne de 2,8 litres équipé du Double VANOS, obéissant à un réglage variable des soupapes à variation continue pour les deux cames d'admission et d'échappement. La BMW 528i. Passez vite la voir chez votre concessionnaire. Cette offre se termine le 30 avril 2000.
N'oubliez pas: l'entretien 3 ans ou 60 000 km est toujours inclus.*
Montréal
BMW Canbec
4090, rue Jean-Talon Ouest
Montréal
(514) 731-7871
www.bmwcanbec.com
Laval
Boulevard St-Martin Auto
1430, boul. St-Martin Ouest
Chomedey, Laval
(450) 667-4343/(514) 343-3412
www.bsmauto.com
Banlieue Ouest
Automobiles Jalbert
16710, Route Transcanadienne
Kirkland
(514) 695-6662/(514) 343-3413
www.jalbert-auto.qc.ca
Rive Sud
Park Avenue BMW
8755, boul. Taschereau Ouest
Brossard (450) 445-4555
Montréal (514) 875-4415
www.complexeauto.com
Offre valable sur le modèle 528i 2000 neuf, manuel 5 vitesses, de base. Les taux de location sont ceux offerts exclusivement par les Services financiers BMW et sont disponibles auprès des concessionnaires participants, conditionnellement à l'approbation de crédit. Les mensualités de 599 $ sont basées sur un contrat de crédit-bail à terme de 36 mois, avec un versement initial ou une valeur de reprise minimum de 9 961$. Le taux de financement est de 3,9 %. Valeur résiduelle garantie de 32 175 $. Des frais de 0,20 $ du km s'appliquent sur la portion du kilométrage excédant 20 000 km par année. Premier versement et dépôt de sécurité exigés. Fret, transport et préparation en sus. Consultez votre concessionnaire BMW du Grand Montréal pour connaître tous les détails. Cette offre prend fin le 30 avril 2000. *Intervalles d'entretien recommandés par BMW pendant 3 ans ou 60 000 km.
Taux de location 3,9%
Le plaisir de conduire.
2847708

L'Escape de Ford : une propulsion hybride qui peut... passer l'hiver

ÉRIC LEFRANÇOIS
collaboration spéciale, DEARBORN

En confirmant la semaine dernière son intention d'offrir d'ici trois ans un mode de propulsion hybride (thermique-électrique) sur ses modèles les plus populaires, la société Ford donne espoir à quiconque rêvait du jour où l'automobile évoluerait en harmonie avec son environnement.

Les dirigeants du constructeur américain ont également fait savoir que l'Escape, un véhicule utilitaire de poche qui entreprend une carrière à l'automne, sera le premier véhicule à recevoir un groupe propulseur hybride.

Pourquoi l'Escape. D'une part parce que le marché des utilitaires est l'un des segments les plus populaires de l'heure auprès des consommateurs et Ford a pris l'engagement d'offrir la propulsion hybride uniquement sur des véhicules de nature à intéresser le grand public. D'autre part, le créneau des utilitaires est l'un des plus décriés par les environnementalistes qui lui reprochent d'être majoritairement constitué de véhicules énergivores.

Une fois boulonnée sous le capot de l'Escape, la technologie hybride promet une réduction importante de la consommation d'essence (Ford avance 7,1 L/100km) et des émanations polluantes. « Concrètement, cela veut dire que trois Escape à propulsion hybride émettront moins de pollution qu'une Escape animée par un moteur à essence » d'expliquer Rick Eagle, l'un des responsables du programme HEV (Hybrid Electric Vehicle) chez Ford.

Ford promet une Escape à propulsion hybride pour 2003.

Le numéro 2 mondial espère emballer la clientèle avec sa future Escape HEV. Mais à quel prix ? « Aujourd'hui, on estime à 3000 dollars américains l'écart de prix entre une Escape régulière (munie d'un moteur à essence) et une Escape HEV. Qu'en sera-t-il dans trois ans au moment de la mise en marché ? « La différence sera alors sans doute beaucoup moins importante », pense Rick Eagle.

La technologie hybride apparaît, à court et à moyen terme, comme la solution réaliste pour réduire à la fois les émanations polluantes et la consommation d'essence des véhicules. Contrairement à un véhicule alimenté à 100 % par l'électricité, la technologie hybride ne nécessite aucune nouvelle infrastructure (bornes de recharge, etc), ne pose aucune inquiétude quant à son autonomie et, bonne nouvelle, ne craint apparemment pas notre climat.

Le système développé par Ford combine un moteur quatre cylindres à essence et un moteur électrique. Ce dernier s'alimente d'une batterie qui puise son énergie soit du moteur à essence qui l'accompagne, soit du système de freinage (celui-ci récupère l'énergie en immobilisant le véhicule) ou des deux.

En pratique voici ce qu'il faut retenir : au départ, seul le moteur à essence est en marche. Aussitôt que l'on appuie franchement sur l'accélérateur, le moteur électrique vient seconder (d'autres diront suralimenter) le moteur à essence. Au freinage, l'inertie des roues active le moteur électrique qui agit alors comme un alternateur. L'électricité ainsi récupérée est alors emmagasinée dans la batterie. Et, à l'arrêt (dans un bouchon de circulation par exemple), le moteur à essence s'éteint de lui-même.

Essence : moins de soufre ?

Le lancement du programme d'adoption de l'essence Choix des constructeurs (MC) à l'Île-du-Prince-Édouard a été officiellement annoncé il y a quelques semaines par les principaux constructeurs d'automobiles du Canada et Irving Oil. Ce programme approuve les essences avec un contenu plus bas en soufre ainsi que plusieurs autres attributs positifs qui les rendent plus écologiques que les essences actuelles.

Irving Oil a été la première société pétrolière à offrir aux automobilistes des essences plus propres qui répondent aux caractéristiques rigoureuses du programme Choix des Contructeurs (MC) l'automne dernier au Nouveau-Brunswick et aujourd'hui ces essences sont aussi disponibles à l'Île-du-Prince-Édouard.

« Irving Oil doit être félicitée pour sa vision qui a permis de rendre disponibles des spécialement formulées sur les marchés qu'elle sert. Cette initiative démontre clairement sa position de chef de file dans le domaine de l'environnement. C'est également une excellente nouvelle pour les citoyens de l'Île-du-Prince-Édouard qui pourront maintenant acheter de l'essence conçue pour répondre aux besoins de leurs véhicules » a déclaré Tayce Wakefield, vice-présidente Affaires publiques et environnementales à la General Motors du Canada.

« Nous sommes enchantés d'être ici à Charlottetown pour annoncer avec Irving Oil que leur essence approuvée Choix des constructeurs sera maintenant disponible dans l'ensemble de l'Île-du-Prince-Édouard aux stations-service Irving » a déclaré Norm Stewart, vice-président, Relations avec les pouvoirs public et Avocat conseil pour Ford du Canada. « Tous les concessionnaires participants au programme sur l'île distribueront également de l'information. » a-t-il ajouté.

« Cette annonce continue de démonter les résultats positifs qui peuvent être obtenus quand l'industrie automobile et l'industrie pétrolière du Canada travaillent ensemble pour un environnement plus propre, » a remarqué Othmar Stein, vice-président, Affaires publiques et gouvernementales de DaimlerChrysler Canada.

Venez nous voir avant d'acheter.
LE PLUS GROS INVENTAIRE

VITARA 4 PORTES
4 x 4 • 2 litres
À partir de 259 $* /48 mois (T.M.)

GRAND VITARA 2000
Moteur V-6 4 x 4 • 2,5 litres
299 $** /48 mois (T.M.)

ESTEEM BERLINE 2000
À partir de 189 $*** /48 mois (T.M.)
CLIMATISEUR ET RADIO INCLUS

Acompte 2 350 $*, 1 950 $**, 1 400 $***, valeur résiduelle garantie, transport, préparation et taxes en sus.

2995, rue Hochelaga, Montréal QC
(entre Pie-IX et Frontenac)
(514) 598-8666
Heures d'ouverture
Du lundi au vendredi
de 9 h à 21 h
www.suzukivillemarie.com
Préfontaine
GARAGE RECOMMANDÉ CAA
VILLE-MARIE SUZUKI
Au delà de l'ingénierie
2848554 2848556

Les meilleures atTractions du printemps !
SUBARU

OUTBACK
AUTOMATIQUE
La Subaru Outback a reçu la première position dans la catégorie meilleure familiale hybride dans le « Guide de l'Auto 2000 », « World of Wheels » et « Le Monde de l'auto » lui ont décerné le titre « Choix de l'Éditeur », l'ayant préférée comme la meilleure familiale pour une deuxième année consécutive.
399 $** /MOIS
TRANSPORT ET PRÉPARATION INCLUS

IMPREZA BRIGHTON
17 995 $*
MANUELLE
Championne trois années consécutives (1995-1996-1997) au prestigieux « World Rallye Championship for Manufacturers ». Subaru Canada est fière d'annoncer qu'elle est commanditaire officiel du « Championnat canadien des rallyes Subaru 2000 ».

l'attraction du mois!
FORESTER S LIMITÉE
Spécial !
359 $ /MOIS**
TRANSPORT ET PRÉPARATION INCLUS
TRACTION INTÉGRALE
MANUELLE
• Meilleurs résultats dans sa catégorie dans le « Guide de l'Auto 2000 », par Jacques Duval et Denis Duquet.
• Meilleurs résultats dans sa catégorie aux essais de collision (modèle 1999). L'« Insurance Institute for Highway Safety » a publiée les résultats du rigoureux test de collision frontale asymétrique, à 65 km/h (juillet 1999), où elle a reçu la cote A+.
• « Motoring 1998 » (gagnant mini utilitaire de l'année).

LEGACY L
AUTOMATIQUE
La Subaru Legacy a été classée « Voiture de l'année » à 5 reprises par « l'Association des journalistes automobile du Canada », un record dans l'histoire de l'automobile.
339 $** /MOIS
TRANSPORT ET PRÉPARATION INCLUS

IMPREZA
IMPREZA OUTBACK SPORT
IMPREZA TS
IMPREZA RS
FINANCEMENT À PARTIR DE 3,8 %†
Offre se termine le 28 avril 2000.

SUBARU
La voiture qui impressionne ceux que la voiture n'impressionne plus.
L'atTraction intégrale

* Prix détails suggérés du fabricant. Transport et préparation en sus : Impreza Brighton (IMP-SW4X5S-XM). ** Paiements mensuels basés sur un bail de 48 mois. Legacy L (4DL+4X4EAT-RA), Forester S (FOR-SWS4X5S/QL) et Outback familiale (SWOB4X4EAT-RA) : versement initial de 3 295 $ ou échange équivalent. Allocation de 20 000 km par année, 8 ¢ du km excédentaire. Immatriculation, assurances et taxes en sus. †3,8% financement applicable seulement sur modèles Impreza (excluant Impreza Brighton) et pour un terme de 24 mois. 4,8% pour 36 mois et 5,8% pour 48 mois. Sous réserve d'approbation de crédit. Les modèles illustrés peuvent différer. Détails chez votre concessionnaire. L'offre se termine le 30 avril 2000.

www.subaru.ca

SUBARU PROGRAMME SUR
SUBARU AUTO CENTRE Montréal (514) 937-4235
SUBARU LONGUEUIL Longueuil (450) 677-6361
CONCEPT AUTOMOBILES Granby (450) 372-2007
JOLIETTE SUBARU Joliette (450) 755-1055
JOHN SCOTTI SUBARU Saint-Léonard (514) 725-6777
SUBARU SAINT-HYACINTHE Saint-Hyacinthe (450) 773-5262 ou (514) 332-0062
LACHUTE SUBARU Brownsburg (450) 562-0262
ADM AUTOMOBILES Subaru de Laval (450) 668-6041
CARREFOUR SUBARU AUTO Sainte-Rose (450) 625-1114
SUBARU REPENTIGNY Repentigny (450) 585-9950 ou (514) 891-9950
SUBARU LAVIGNE Sainte-Anne-de-Bellevue 514) 457-5327
SUBARU SAINTE-AGATHE Sainte-Agathe-des-Monts (819) 326-1600 ou 1 800 463-1600
CARON SUBARU Valleyfield (450) 371-8511
SUBARU SAINT-JÉRÔME Saint-Jérôme (450) 476-6165
GATINEAU SUBARU Gatineau (819) 643-4341
2848110

LE CAA-QUÉBEC VOUS CONSEILLE

La concentration au volant

La conduite automobile est une activité qui nécessite un bon niveau de concentration si on veut éviter d'être pris au dépourvu devant certaines situations inhabituelles qui exigent qu'on réagisse non seulement vite mais surtout correctement.

Les intersections

Nombreux sont les automobilistes stimulés par un feu quasi orangé, et malheureusement, plusieurs d'entre eux ne réussissent pas « l'exploit » de traverser complètement le carrefour avant que le feu ne soit déjà passé au rouge. La témérité de certains automobilistes implique donc une très grande prudence aux intersections, et ce, malgré le plein droit de passage que vous accordent les feux verts. C'est pourquoi il faut toujours jeter un regard de chaque côté du véhicule avant de s'avancer dans une intersection, pour parer les conducteurs trop aventureux. De même, en approchant d'une intersection au moment où le feu passera du rouge au vert, il est indiqué de soulever légèrement le pied de l'accélérateur et d'ainsi se préparer à l'éventualité d'un freinage d'urgence, plutôt que de se fier uniquement au droit de passage très théorique qu'accordent les feux de circulation.

Un obstacle imprévu

La plupart des automobilistes freinent instinctivement lorsqu'ils voient apparaître devant eux des obstacles imprévus. Pourtant ce geste machinal ne constitue pas toujours la meilleure réaction. Occasionnellement, l'accélération ou encore un changement de direction sont préférables au freinage. Dans certains cas, ces manoeuvres pourront peut-être éviter un accident ou du moins, en réduire l'impact. Rappelez-vous simplement que lorsque vous roulez à une vitesse supérieure à 50 km/h, cela vous prendrait moins de temps pour contourner un obstacle que pour freiner et ainsi tenter d'immobiliser complètement votre véhicule avant d'entrer en contact avec l'obstacle.

Les rampes d'accès d'autoroute

Il arrive fréquemment qu'au moment où vous accélérez sur une rampe d'entrée d'autoroute, pour vous couler dans le flot de la circulation, le conducteur qui vous précède décide de freiner. Or la manoeuvre prescrite dans un tel cas pour votre devancier consiste à amener son véhicule à une vitesse égale à celle des voitures circulant sur l'autoroute, en signalant son intention de joindre la circulation, de façon à ce que les conducteurs roulant déjà sur l'autoroute puissent ajuster leur vitesse ou encore effectuer un changement de voie.

Le comportement de ce style de conducteur est sans doute imputable à un manque de confiance au volant. Ce n'est donc sûrement pas en actionnant vos phares, en klaxonnant ou encore en le suivant de trop près que vous réglerez le problème. Au contraire, soyez conciliant et laissez suffisamment d'espace entre votre véhicule et celui qui vous précède. De cette façon, vous conserverez une marge de manoeuvre suffisante pour pouvoir accélérer lorsque votre tour viendra de joindre la circulation.

L'accotement et les véhicules lourds

Il pourra arriver qu'en tentant d'éviter quelques objets sur la route, vous vous retrouviez en partie sur la route, en partie sur l'accotement. À ce moment, deux de vos roues sont sur une surface offrant peu d'adhérence et risquent de vous faire perdre le contrôle de votre véhicule si vous procédez à une manoeuvre trop brusque. Aussi longtemps que la condition de l'accotement vous le permettra, demeurez-y. Le simple fait d'y rouler quelques secondes supplémentaires ne devrait pas endommager votre voiture.

Puis relâchez graduellement l'accélérateur et laissez le véhicule ralentir. Ensuite, vérifiez si la circulation vous le permet et regagnez la route !

Les capacités de freinage des véhicules lourds sont fort différentes de celles des voitures de promenade. Voilà pourquoi un automobiliste ne devrait jamais « couper » un camion, puis ralentir... Les camions ne peuvent pas freiner aussi rapidement que votre véhicule.

Les rétroviseurs doivent être consultés très fréquemment, minimalement toutes les dix secondes.

© *CAA-Québec, avril 2000*

SIMPLEMENT LE MEILLEUR

Transport et préparation inclus

Caravan 2000 no 001213

• Déverrouillage sans clé
• Vitres teintées • Climatiseur
• Groupe électrique et plus.

Location 36 mois*

Mensualité	Comptant ou échange
276$	2 995$
319$	1 495$
365$	0$

Neon 2000 no 58766568

• Climatiseur • Aileron
• Roues en alliage • Lecteur CD
• Vitres teintées
• Graphique «DUSTER»
et plus

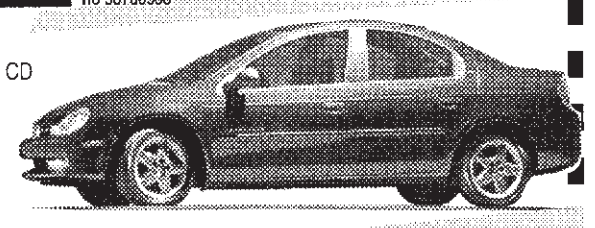

Location 48 mois*

Mensualité	Comptant ou échange
232$	2 995$
265$	1 495$
299$	0$

TRANSMISSION AUTOMATIQUE

POUR SEULEMENT 8$ /mois additionnel

2843516

DES CHANGEMENTS D'HUILE ET FILTRES GRATUITS

Programme 2e chance de crédit disponible

* Photos à titre indicatif seulement
* Taxes en sus. CARAVAN allocation 61 200 km. 12 ¢ du km additionnel et NEON allocation 100 800 km. 9 ¢ du km additionnel. Premier versement et dépôt de sécurité pourraient être exigés.

2843516

des Sources DODGE CHRYSLER JEEP

PRÉAUTORISATION DE CREDIT SUR LE SITE
www.dessources.com ISO9002
3400, boul.des Sources, D.D.O.
685-3310 • 875-3931

PAROLES D'AUTOMOBILISTES

Pourquoi un antirouille ?

Je suis présentement indécis à l'idée de faire appliquer un traitement antirouille à mon véhicule. Que pensez-vous de l'antirouille électronique comparativement à l'huile ? Je viens de me procurer une Toyota Sienna 2000.

Michel Morissette (Repentigny)

Votre véhicule a déjà reçu un traitement antirouille à l'usine. Devez-vous lui en faire subir un second ?

Au cours des dernières années, les constructeurs automobiles ont réalisé d'énormes progrès en matière de protection contre la rouille. Le choix de matériaux diffère de plus en plus (pensez par exemple aux panneaux en polymères des Saturn). L'utilisation de panneaux en métal galvanisé sur deux faces pour combattre la rouille est désormais monnaie courante. Résultat : les garanties contre la corrosion et la perforation sont meilleures que jamais.

Cela dit, ne devriez-vous pas tout de même donner une protection additionelle à votre véhicule ? Le directeur commercial de votre concessionnaire, par exemple, ne vous laissera aucun doute à ce sujet. En échange de quelques centaines de dollars, il fera enduire votre véhicule d'une « généreuse et indestructible » substance protectrice. Ce produit, comme bien d'autres (protection pour les tissus, la peinture, etc.) lui permettent en effet d'empocher de généreux bénéfices.

Retenez toutefois ceci : les garanties relatives aux traitements antirouille (électronique ou pas) sont généralement assujetties à certaines conditions, comme un suivi préventif annuel, à défaut de quoi elles s'annulent. De plus, ces traitements ne sont pas toujours compatibles avec celui appliqué en usine, ni même recommandés par le constructeur (voir votre manuel du propriétaire ou d'entretien).

Sans remettre en cause l'efficacité des traitements proposés sur le marché, la rouille risque toujours, quoi qu'on en dise, de se manifester. Le problème résiderait dans l'application des produits utilisés, qui ne se fait pas toujours de façon parfaitement uniforme. La prudence s'impose donc.

En contrepartie, un traitement antirouille constitue une valeur intéressante lorsque la garantie du constructeur est parvenue à terme alors que vous souhaitez conserver votre véhicule encore longtemps, très longtemps.

Le changement du filtre à air, un incontournable printanier

Édition Nouvelles

Le printemps est la meilleure saison pour vérifier le filtre à air de votre moteur. Après un hiver long et difficile, votre moteur a besoin de bien plus qu'une bouffée d'air frais.

Le printemps est le moment de l'année où tout le monde pense à aérer la maison ou le chalet, mais où peu de personnes se préoccupent de savoir si le moteur de leur véhicule reçoit de l'air propre. Cette négligence peut réduire l'efficacité et la durée de vie du moteur.

Votre véhicule brûle environ 14 000 litres d'air pour chaque litre d'essence. Les contaminants de l'air ont un impact direct sur les senseurs qui contrôlent l'ordinateur de votre véhicule. Si les senseurs sont sales, ils peuvent envoyer une mauvaise donnée à l'ordinateur. Ce qui peut affecter le rendement du moteur et l'économie d'essence et causer une usure prématurée du moteur.

Le smog des grandes villes peut réduire la vie du filtre de moitié. Pour plus de sûreté, il est préférable de vérifier le filtre à air à chaque changement d'huile et de le remplacer au moins une fois par année.

Les experts sont d'avis que les nouveaux filtres à air sont des capteurs de saletés perfectionnés. Les fibres de ces filtres sont dotées de chambres microscopiques qui emprisonnent la saleté dans la fibre, sans diminuer le débit d'air. Elles procurent donc de l'air plus propre — et partant plus de puissance — à votre moteur.

Pour de plus amples renseignements sur l'entretien automobile, visitez le site Web ***www.fram.com***

VENTE DE RÉNOVATION
OPTION 0$ COMPTANT
TOUTES TAXES COMPRISES DISPONIBLE!
36/48 mois
Financement 7.2% disponible
(514) 327-7777
Civic hatchback SE
• Mags
• Déflecteur
• Lecteur C.D. Etc.
218$*
Civic berline SE
• Climatiseur
• Portes électriques
• Etc.
238$*
Accord 4 portes SE
• Groupe électrique
• Mags
• Lecteur C.D. etc.
$
Location 48 mois, boite 5 vitesses, comptant hatchback 2 995 $, berline 2 461 $, 24 000 km par année, 10 c du km additionnel.
HONDA
Gabriel
Service de limousine GRATUIT
PRIX CORPORATIF DISPONIBLE
327-7777
7000, Henri-Bourassa Est Montréal-Nord
Visitez notre site : www.gabriel.ca
2843508
2848660

ELLE VA BIEN... MAIS ELLE FAIT DUR... NE LA VENDEZ PAS!
FAITES-LA PEINDRE!
• Fini cuit au four
• Garantie internationale
• Réparation de carrosserie par des experts
• Milliers de teintes
MAACO est la société internationale numéro 1 dans son domaine, qui compte plus de 560 centres à travers le Canada, les États-Unis et le Mexique. À ce jour, nous avons réparé et repeint plus de 12 000 000 véhicules.
SERVICE DE PEINTURE COMPLÈTE
à compter de seulement 299,95$
Maaco
AUTO PEINTURE & CARROSSERIE
5453, av. Royalmount, Mont-Royal (514) 731-1782
2015 boul. Industriel, Laval (450) 662-9177
4796 Boul. St-Charles Pierrefonds (514) 620-2288
2843613
2847336

Votre concessionnaire Porsche à Montréal
autostrasse PORSCHE
Visitez notre boutique Porsche
5905 Rte Transcanada • 514-748-6961 • autostrasse.com
2849367

CONCERT RockDétente
Dan Bigras
Laurence Jalbert
DERNIÈRE CHANCE
d'assister à ce CONCERT RockDétente
diffusé le vendredi 14 avril en direct à 21h
ABONNEZ-VOUS gratuitement
à www.rock-detente.com dès aujourd'hui.
CITÉ ROCK détente MD
MA RADIO AU BOULOT
107.3 FM
www.rock-detente.com
2849025

Bibliothèque
et Archives
nationales
Québec

La Presse
10 avril 2000

Page C7 manquante

Arts et spectacles

Qui va payer 2500 $ pour une radio numérique ?

RADIO

Suzanne Colpron

Il y a cinq mois, un groupe de radiodiffuseurs publics et privés lançait officiellement la radio numérique à Montréal, Vancouver, Toronto et Windsor. À Montréal, neuf stations, CKAC, CITÉ FM, CKMF FM, CHOM FM, CKGM FM, la Première chaîne et la Chaîne culturelle de Radio-Canada, Radio One et Radio Two de CBC, faisaient le saut. Trois autres chaînes, MIX96, CJAD et CFGL FM, ont obtenu l'autorisation du CRTC de diffuser en numérique et s'apprêtent à entrer en ondes.

Mais qui a acheté un récepteur numérique pour capter le signal numérique de ces stations ?

Nous avons fait enquête. Résultat : il était impossible d'en trouver à Montréal avant février. On ne parle pas ici de radios numériques conçues pour les voitures, mais d'appareils destinés à la maison. Depuis, un seul modèle a fait son apparition sur le marché, commercialisé sous la marque britannique Arcam. Son prix ? 2500 $!

Future Shop n'en a pas. Dumoulin non plus. Filtronique ? Pas davantage.

Les seuls qui tiennent le nouveau récepteur Arcam sont des boutiques spécialisées. Nous en avons identifié trois dans la région de Montréal ; il y en a peut-être d'autres. Mais, chose certaine, ils sont peu nombreux et visent une clientèle tout aussi spécialisée.

— En avez-vous vendu ?

— Pour être franc, non, nous a répondu Stéphane Tessier, chez Québec Son, rue Saint-Denis. Moi, personnellement, je n'en ai pas encore vendu. Le son est excellent, mais un bon *tuner*, payé 250 $, 300 $, fait aussi bien l'affaire. La différence ne vaut pas 2500 $.

La qualité sonore du récepteur numérique est à peu près identique à celle d'un disque compact. Mais si on ne possède pas ce récepteur, on peut écouter les stations comme à l'habitude en mode analogique.

Chez Audio Centre, Jacky Nguyen nous a dit qu'on avait vendu un appareil Arcam depuis un mois. « C'est plus costaud qu'un *tuner* standard », a-t-il précisé.

Même situation chez Filion Louis électronique. « Il n'y a pas de solutions faciles pour les fabricants, explique Bruno Cardinal. Les composantes de la radio numérique sont très chères. On obtient à peu près la puissance d'un Pentium. »

Il faut savoir que la technologie numérique adoptée au Canada, appelée Eurêka, n'est pas utilisée aux États-Unis. Elle existe au Royaume-Uni, en France, en Allemagne, en Océanie, partiellement en Asie, et depuis peu, à Taïwan, selon Michel Arpin, conseiller du Groupe de radiodiffusion Astral, qui participait récemment à un atelier sur la radio numérique, organisé dans le cadre des Rencontres professionnelles de l'industrie du disque et de la radio. Petit détail : le marché européen est un marché de 400 millions d'habitants, tandis que le marché canadien est de 25 millions.

Les Américains, de leur côté, concentrent leurs recherches sur la numérisation des bandes AM et FM pour passer du mode analogique au mode numérique avec un système transparent. Encore rien de concluant.

« Pour le consommateur moyen, je ne sais pas si c'est vraiment pertinent d'entendre *Les Grandes gueules* (CKMF FM) sur un appareil numérique », lance Éric Lévesque, de chez Dumoulin. « Ça change pas grand-chose... »

■■■

Nos choix

Voici quelques suggestions d'émissions de radio pour la semaine :

☐ ***Macadam Tribus*** présente un dossier sur les ordures. Lundi, il est question des tourments de l'inspecteur poubelle ; mardi, de la modernisation des camions à ordure ; mercredi, de l'histoire de Jean-Claude, scrappeur de père en fils ; et jeudi, de la vie hors du bac à récupération. À 20 h, à Radio-Canada (95,1 FM).

☐ **Mardi matin**, à CKMF (94,3 FM), on assiste au départ du coanimateur Michel Barrette pour le Saguenay à vélo. L'invité du jour est Simon Durivage.

☐ **Toujours mardi**, CKOI (96,9 FM) diffuse à 20 h la version anglaise de *Notre-Dame de Paris*, en direct de son studio-théâtre, avec Garou, Tina Arena, Luck Mervil et Natasha St-Pier.

☐ **Jeudi**, *Indicatif présent* s'intéresse à « l'avenir du sexe », avec Jocelyne Robert, sexologue, et Guy Fournier. À 9 h, à Radio-Canada (95,1 FM).

☐ **Vendredi**, dès 7h30, Marc Labrèche est l'invité de CIEL (98,5 FM). Il vient parler du talk-show qu'il animera cet automne à TVA.

Symfolium, suite et fin

PHILIPPE RENAUD
collaboration spéciale

Après neuf jours de célébrations ludiques, de folies organisées en festival, après avoir commencé sous un soleil de plomb pour aboutir les pieds dans plusieurs centimètres de neige, le premier Symfolium s'est éteint hier soir dans la joie et l'allégresse qui ont marqué ces neuf jours d'événements anarcho-débiles.

« Une très grande réussite ! » selon Marie-Claude Lamoureux, directrice des communications du Symfolium. « Il y régnait un vent de folie qui rendait les participants plus éveillés, plus actifs, plus éclatés. Ç'a été une semaine euphorique ! »

Mises sur pied par une équipe dévouée et plutôt restreinte, les activités du festival — plus d'une soixantaine de spectacles, cabarets, circonférences, brunches, expositions et projections — auront maintes fois fait salle comble. Il ne fait plus aucun doute que l'âme du Symfolium, François Gourd, MC et improvisateur professionnel, est un sacré rassembleur d'énergie brute et d'énergiques énergumènes.

Parmi les activités les plus courues, citons notamment le Grand Tintamarre de l'absurde, parade du premier avril qui attira 2500 personnes, ainsi que le Procès du Millénaire au TNM. Par ailleurs, il était difficile de trouver où s'asseoir lors des brunches littéraires du Quai des Brumes, une série de conférences qui donna chaque jour à midi la parole à de nombreux activistes, tels que Tom Liacas de l'agence Adbusters, Jean-François Nadeau du Couac et le Français Patrick Farbiaz (sur la manipulation des médias).

Les spectacles au Lion d'Or étaient aussi très courus ; on a dû refuser l'entrée à une cinquantaine de personnes au concours de discours absurdes et révolutionnaires, tenu mercredi soir dernier. Particulièrement apprécié, ce concours de discours souvent plus absurdes que révolutionnaires n'a pas empêché le jury (composé notamment de Francine Grimaldi et des bruyants Armand Vaillancourt et Michel Chartrand) de trancher au terme des vingt-cinq discours entendus. Il régnait à chacune de ces soirées une atmosphère incroyable, joyeuse, festive, où les gens dansaient jusqu'aux petites heures du matin, en prenant bien garde de ne pas marcher sur le chien de Marie-Jo Thério, devenu la mascotte de ces soirées au Lion d'Or.

Le Symfolium a également rassemblé des fous de différentes origines culturelles. Près d'une trentaine d'invités internationaux, dont des conférenciers britanniques (l'intarissable et passionnant Ken Campbell) et américains, des entartistes belges, congolais et hollandais et des activistes et artistes français ont contribué à la réussite de l'événement. Il fallait entendre la chorale féminine et les comédiens mohawks de Kanesatake représenter leur culture et leur langue à la Maison de la culture Mont-Royal (le sketch humoristique en langue mohawk, mettant en scène Lucien Bouchard et Jacques Parizeau à la table de négociation avec les Amérindiens, quoique difficilement compréhensible, était particulièrement tordant...).

PHOTO ARMAND TROTTIER, *La Presse* ©

Auprès des oreilles en mal d'originalité, le groupe français des Castafiores Bazooka a marqué des points.

Musicalement, le public a été bien servi. Des Castafiores Bazooka à la Fanfare Pourpour, de Marie-Jo Thério à Jean Derome et Joane Hétu, de Gros Mené au DJ Arkin Allen , la semaine a pris des accents rock, arméniens, brésiliens et arabes. Un heureux kaléidoscope de musiciens qui a fait du bien à toutes les oreilles en mal d'originalité.

Cette semaine, marquée par la folie, l'absurdité, l'entartage, la contestation populaire, la nudité aussi (on se souviendra du courageux dévoilement, lors du Procès du Millénaire, de l'humoriste André Gauthier — et non Brassard, tel qu'indiqué plus tôt cette semaine... désolé pour les deux André !), sera toutefois demeuré un phénomène intra-Plateau-Mont-Royal, et aura difficilement réussi à transcender ses limites géographiques, malgré la présence d'invités anglophones.

Enfin, y aura-t-il un deuxième Symfolium ? L'instigateur du festival, François Gourd, admettait ne pas vouloir répéter l'expérience. Mais devant un tel succès, pourquoi ne pas l'instituer dans nos moeurs printanières ? « C'est justement le mot instituer qui nous dérange, dit Marie-Claude Lamoureux. On espère plutôt que d'autres pays, la Belgique, par exemple, reprennent le concept et deviennent à leur tour les hôtes du Symfolium... Pour notre part, je ne crois pas que le Symfolium revienne à Montréal l'an prochain. »

N'était-ce alors qu'une folie passagère ? Plutôt le symbole d'une folie nécessaire à la survie du genre humain. Une saine folie, une prise de conscience qu'il est bon de s'éclater à fond, de contester. Et d'enfin rêver de soleil pendant cette foutue tempête de neige...

PHOTO ARMAND TROTTIER, *La Presse* ©

Johanne Blouin lancera demain son dernier disque, enregistré à New York en février dernier. Sans équivoque, cet album s'adresse à un public d'amateurs de jazz sans frontières.

Johanne Blouin vit désormais par et pour le jazz

JEAN BEAUNOYER

Je me demande si Johanne Blouin a vraiment été Johanne Blouin depuis le début de sa carrière. Depuis son premier album produit par Guy Cloutier, on l'a associée à Félix Leclerc, à la pop music avec *Dors Caroline*, aux chansons de Noël, aux chansonniers québécois et puis à n'importe quoi. On lui reconnaissait une voix mais pas un style.

Johanne Blouin vendait beaucoup d'albums et c'est tout ce qui semblait importer à Guy Cloutier, qui a toujours bien su compter : 175 000 albums pour l'hommage à Félix et 150 000 pour *Dors Caroline*. Quand le citron a été bien pressé, il fallait passer à autre chose et Johanne Blouin a cherché.

Elle est devenue productrice de disques après avoir mis fin à son association avec Guy Cloutier. Elle a enregistré avec Michel Legrand sur sa propre étiquette, puis avec Jean-Pierre Ferland, avec sa fille Élizabeth et puis, elle a tout laissé tomber. Elle avait envie de devenir Johanne Blouin tout simplement et de vivre sa propre vie en manifestant ses véritables talents.

Qu'importe la gloire, la fortune et l'image de marketing, Johanne Blouin est une authentique chanteuse de jazz qui a subitement décidé de ne faire aucune concession et de vivre par et pour le jazz. Après avoir écouté son dernier album *Everything must change*, qui sera lancé sur le marché demain, on ne peut plus entretenir de doutes sur ses intentions. L'album n'a rien de pop, de commercial, de québécois : c'est du jazz international qu'on entendra dans 24 pays.

« C'est un tournant dans ma carrière et je sais que ce ne sera pas facile à accepter pour bien des gens mais j'ai confiance. »

Enregistré au Studio Sound on Sound à New York en février dernier, cet album produit par Justin Time, s'adresse à un public d'amateurs de jazz sans frontières. Autour d'elle, de grands noms du jazz dont le pianiste John Hicks, le bassiste Curtis Lundy, le batteur Victor Lewis, le saxophoniste Bobby Watson et Terrel Stafford ainsi que Jason Jackson, à la trompette et à la trombone.

Des musiciens de la vieille école de jazz, capricieux, exigeants, qui n'entendent pas se laisser impressionner par les vedettes de la chanson.

« Quand je suis arrivée au studio de New York, j'ai rencontré les musiciens et ils m'ont acceptée parce que les vibrations étaient bonnes entre nous, raconte Johanne Blouin. Quand ils n'aiment pas la chanteuse, il n'y a pas d'enregistrement. C'est comme ça dans le monde du jazz. Tout marche au feeling : il n'y a pas de deuxième prise. Je suis arrivée un jeudi à New York. On a enregistré 13 chansons vendredi et samedi, et on mixait le dimanche. Le lendemain, je suis repartie avec la bande sonore et c'était le produit final : il n'y a jamais eu de deuxième prise. »

Un gros morceau

Au début de l'enregistrement, Johanne avait suggéré d'enregistrer *Air mail special*, en hommage à Ella Fitzgerald. L'un des musiciens ne semblait pas d'accord avec cette idée.

— Vous vous attaquez à un gros morceau madame. Très peu de chanteuses peuvent interpréter convenablement du Ella Fitzgerald.

— On peut tout de même essayer, suggéra Johanne Blouin.

À la première prise, l'enregistrement était excellent. Le musicien s'approcha de Johanne et retira ce qu'il lui avait dit. C'était gagné.

Johanne expliqua qu'elle chantait *Air mail special* depuis l'âge de quatre ans et qu'elle n'avait jamais cessé de l'apprivoiser depuis.

Sa mère, Lena Cushen, était chanteuse de jazz et s'exprimait en anglais. Son père jouait du trombone et la jeune Johanne a été élevée dans la musique de jazz de toutes les époques et de toutes les tendances.

Elle a choisi pour ce premier disque de jazz, des pièces aussi différentes que *Angel eyes, Desperately, Everything must change, The Island*, une pièce particulièrement sensuelle, *Lullaby of Birdland* avec un rythme inspiré par le groupe Weather Report et *My funny Valentine* pour ne nommer que les titres les plus connus.

C'est Justin Time qui gère sa carrière, de même que celle d'Oliver Jones et Johanne sait fort bien, qu'elle devra voyager durant les prochaines années.

« Ma fille est maintenant âgée de 14 ans et pourrait venir me rejoindre à New York ou ailleurs. C'est un tournant dans ma carrière et je sais que ce ne sera pas facile à accepter pour bien des gens mais j'ai confiance. Ce n'est pas aussi glamour, aussi populaire que ce que je chantais auparavant mais je fais ce que j'aime et je me prépare à une longue carrière. »

Je crois bien qu'on comprendra.

La voix «ancienne» d'Emma Kirkby

CLAUDE GINGRAS

Le Studio de Musique ancienne de Montréal marquait son 25e anniversaire hier soir en montant un de ces «galas» à la recette infaillible si fréquents dans cette ville: affiche avec vedette «obligatoire», prix d'admission très élevé, réception couronnant la soirée.

Pour être sûr de remplir la salle Pierre-Mercure — ce qui fut fait —, on avait écarté le Choeur qui fut pourtant à l'origine du Studio et invité à la place le soprano britannique Emma Kirkby, l'une des stars incontestées du baroque. À ce gros nom de box-office, on avait accolé celui de Daniel Taylor, plus fréquemment rencontré ici, et encore tout récemment dans le Monteverdi de l'OdM.

Le communiqué du Studio annonçait à l'origine deux oeuvres seulement: le *Stabat Mater* de Vivaldi, pour voix d'alto, et le *Stabat Mater* de Pergolesi, pour soprano et alto. Hier soir, on avait ajouté une troisième oeuvre: de Vivaldi encore, le *Salve Regina* pour soprano et solo de violon. Ce qui donnait un programme mieux équilibré, avec une oeuvre pour chaque soliste et une troisième pour les deux.

Les deux chanteurs étaient accompagnés par un ensemble d'une quinzaine d'instrumentistes que dirigeait du clavecin, dos au public, celui qui fut l'un des trois fondateurs du Studio, il y a 25 ans, et qui le dirige encore avec compétence: Christopher Jackson. Impeccable, cet ensemble; impeccable aussi, l'important solo ornementé de la violoniste Christine Moran dans le *Salve Regina*.

Peu à dire sur les deux prestations vocales. Mme Kirkby n'a plus la voix étincelante d'autrefois et il est clair que M. Taylor, lui, chante trop. Deux timbres un peu éteints, donc — l'un par l'âge, l'autre par le surmenage —, et une réalisation sommaire des mélismes et des trilles. Et peu d'identification aux oeuvres, chantées les yeux dans le cahier à musique — chez le chanteur surtout; la chanteuse, elle, possède un plus grand art du camouflage.

Dans l'après-midi, le LMMC présentait dans ses débuts ici un violoniste norvégien de 64 ans du nom de Arve Tellefsen, connu uniquement par quelques rares enregistrements dont un Concerto de Berwald datant du 33-tours.

Fort à propos, M. Tellefsen avait choisi un programme centré sur sa Norvège natale, avec la troisième et dernière Sonate de Grieg et des pièces des très obscurs Ole Bull, contemporain de Paganini, et Arne Nordheim, né en 1931. Du répertoire plus général, il offrait la Sonate de Strauss et le Scherzo de Brahms isolé de la Sonate collective *F. A. E.*

Le visiteur est professeur de violon et ferait sans doute un bon violon-solo d'orchestre. Il ne possède hélas! aucune espèce de personnalité, il joue sans la moindre imagination, et son envergure musicale serait plutôt celle d'un honnête violoneux. Le pianiste est d'ailleurs du même niveau.

EMMA KIRKBY, soprano, et DANIEL TAYLOR, haute-contre. Ensemble instrumental du Studio de Musique ancienne de Montréal. Dir. Christopher Jackson. Dimanche soir, salle Pierre-Mercure de l'UQAM. (Radiodiffusion: Radio-Canada, 17 avril, 20 h.)
Programme:
«Stabat Mater» en fa mineur pour alto, cordes et basse continue, R. 621 (1712) - Vivaldi
«Salve Regina» en fa majeur pour soprano, violon, cordes et basse continue, R. 617 (1719) - Vivaldi
«Stabat Mater» en fa mineur pour soprano, alto, cordes et basse continue (1736) - Pergolesi
ARVE TELLEFSEN, violoniste, et VEBJOERN ANVIK, pianiste. Dimanche après-midi, Pollack Hall de l'université McGill. Présentation: Ladies' Morning Musical Club.
Scherzo en do mineur de la «Sonate F. A. E.» (1853) - Brahms
Sonate en mi bémol majeur, op. 18 (1887-88) - Strauss
«Cadence» pour violon seul, arr. Tellefsen - Nordheim
Sonate no 3, en do mineur, op. 45 (1886-87) - Grieg
«Cantabile dolorosa e Rondo giocoso» - Bull

Heppner ce soir

Annulé hier soir à cause de la tempête de neige, le récital du ténor canadien Ben Heppner a lieu ce soir, 19 h, salle Maisonneuve de la Place des Arts.

Un orchestre israélien va jouer une oeuvre de Wagner

Associated Press
JÉRUSALEM

Pour la première fois depuis la création de l'État hébreu en 1948, un orchestre israélien, celui de la ville de Rishon Letzion, va jouer une oeuvre de Richard Wagner (1813-1883), compositeur favori d'Adolf Hitler. L'Orchestre Symphonique de Rishon Letzion, selon son directeur général Ehoud Gross, jouera le 27 octobre prochain une oeuvre de 1869, Siegfried-Idyll. Le directeur du Mémorial de l'Holocauste de Yad Vachem à Jérusalem, Shevah Weiss, a critiqué le choix de l'orchestre.

« Le monde de la musique est si grand, et le fait que Wagner était apprécié par les nazis et Hitler personnellement me dérange vraiment », a souligné M. Weiss. Les oeuvres du compositeur étaient jouées lors des meetings nazis et dans les camps de la mort. Un boycott informel de la musique de Wagner a jusqu'à présent été observé en Israël, même si des stations de radio en ont occasionnellement diffusée. Ethoud Gross croit qu'il est temps désormais de faire la différence entre Wagner et son oeuvre.

VOTRE SOIRÉE DE TÉLÉVISION

Jean Beaunoyer

19:30 a - LA PETITE VIE
C'est la dernière émission en reprise de *La Petite Vie*. Un peu triste de voir disparaître l'émission la plus populaire de la télévision.

20:00 A - GARÇON
Ce film de Claude Sautet tourné en 1983 nous permet de voir Yves Montand dans le rôle d'un serveur de restaurant qui a raté une carrière dans la danse. Un film sans prétention qui raconte ce qui se passe réellement dans les cuisines pendant que les gens mangent et s'amusent aux tables.

20:00 0 - LA GUERRE DU TABAC
Une série de trois reportages que les anti-fumeurs ne doivent pas rater. On raconte comment les compagnies de cigarettes ont caché la vérité sur le danger du tabac en mentant et en camouflant les recherches scientifiques qui prouvaient que le tabac donne le cancer.

21:00 3 - BIOGRAPHIES
Le Canal D entreprend cette semaine une série de biographies sur les héros du sport. Aujourd'hui, l'émission est consacrée à Babe Ruth, l'idole des Américains, le joueur de baseball le mieux payé de son époque.

22:30 r - VENDREDI C'EST JULIE
De Paris, Julie reçoit l'humoriste Élle Semoun, la très belle Sonia Roland , qui a déjà été élue Miss France, et Hélène Ségara.

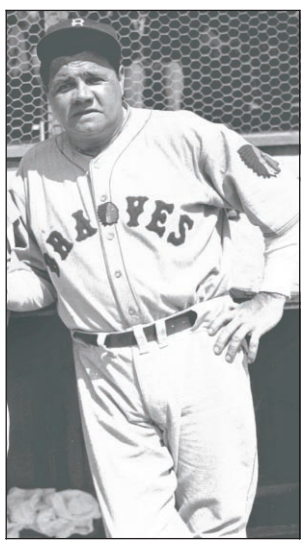

Babe Ruth

	CANAUX	18h00	18h30	19h00	19h30	20h00	20h30	21h00	21h30	22h00	22h30	23h00	23h30	VD	VDO
RC	a q v	Ce soir		Virginie	La Petite Vie / Dernière	4 et demi...		L'Ombre de l'épervier - La Suite / Dernière		Le Téléjournal/Le Point		Les Nouvelles du sport	De bouche... (23:17)	4	4
TVA	c j o r	Le TVA	Piment fort / F. Massicote	Caméra Choc	Les Ailes de la mode	Place Melrose		Salle d'urgence		Le TVA	Vendredi c'est Julie / Sonia Roland, Hélène Segara		TVA Sports	7	7
TQ	y A E M	Macaroni tout garni	Pignon sur rue	Les Choix de Sophie	...rue des Parlementaires	Cinéma / GARÇON! (3) avec Yves Montand, Nicole Garcia			Chasseurs d'idées / La Philosophie à la mode (21:36)			Les Choix de Sophie	Le Tour des mondes	8	8
TQS	z H K	Grand Journal (17:00)	Flash	Faut le voir pour le...	Cinéma / LA RAGE AU COEUR (6) avec Tony Danza, Pamela Reed				Le Grand Journal	La fin du monde...	110%	Aphrodisia	Flash	5	5
CTV	t	Pulse		Access H.	...Raymond	Minisérie / Falcone (6/8)		Ally McBeal		Third Watch		CTV News	Pulse / Sports	11	11
	l	News		Wheel of...	Jeopardy	Roswell							News	45	58
	CBC h	Newswatch		Royal Canadian Air Farce		This Hour Has 22 Minutes		Nature of Things		The National / CBC News		Nat. Update		13	13
	ABC D	News	ABC News	Judge Judy	Frasier	Cinéma / FRENCH KISS (5) avec Meg Ryan, Kevin Kline				Once and Again		News	Night. (23:35)	22	22
	CBS b	News		CBS News	E.T.	King of Queens	Grapevine	...Raymond	Becker	Minisérie / Falcone (6/8)			Late (23:35)	21	21
	NBC g	News	NBC News	Jeopardy	Champlain 2000	Dateline NBC		Twenty One		Third Watch			Tongiht (23:35)	20	23
PBS	J	Newshour		Nightly Bus.	...Delivery	Antiques Roadshow / Toronto, Canada (1/2)		The American President / Politics and the Presidency (2/5)				Cinéma / DEFENDING...(4)		43	20
	0	BBC News	Business...	Newshour				Cold Lazarus				World News	Charlie Rose	46	24
CÂBLE	1	L.A. Law		Law & Order		Biography / Chris Rock		Investigative Reports		City Confidential		Law & Order		47	39
	2	Brian Hughes - Jazz Cabaret		Videos	Arts, Minds	Foot Notes	Performances	Cinéma / LES GIRLS (4) avec Kay Kendall, Mitzi Gaynor				NYPD Blue		72	34
	3	Contact Animal		Mer et Monde / Gerry Roufs		Vol au-dessus des mers		Biographies / Babe Ruth		Kojak		Cinéma / DUEL DANS...(4)		31	31
		DW-tv (All.)	Asian News	Rete Italia...	I Due Volti Dell'Amore		Questa Italia	Émission juive francophone		Images/Inde	Irlande	Chinese Business Hour		14	14
	(	Multimedia	Formation...	Multimédia	...tir à l'arc	...des arts	UQTR présente		Capharnaum	...hypothécaire	Imagine	Mémoire des arts		18	26
	5	How'd they do that?		@discovery.ca		Wild Discovery / Devil's...		...of the Wild	Eco-Chall.	Eco-Challenge / Argentina		@discovery.ca		37	37
		Prêt à partir		...l'aventure	Plaisirs...	Carte postale de Floride		Lonely Planet		Vidéo Guide		Prêt à partir		23	51
	-	Honey... / ...Angels (18:45)		... (19:05)	...of the Dark?	Cinéma / BATTERIES NOT INCLUDED (4) avec Hume Cronyn				... (21:50)	... (22:15)	Gargoyles	...of the Dark?		68
	6	Cheers	Home Improv.	Drew Carey	3rd Rock...	That '70s Show	Titus	Ally McBeal		DC		Drew Carey	Star Trek	36	46
	W	Global News	First Nat. News	Addams	E.T.		Family Guy	Dawson's Creek		Party of Five		Global News	Sinbad (23:15)	3	3
		... (17:30)	L'Histoire à la une		Guerriers...	New York		30 journées qui ont fait le Qc		Louis Riel		L'Histoire à la une		25	53
		It Seems...	Way we were	Archaeology	...Bites	It Seems...	...Crimes	Turning Points / J. Lennon		The Final Day / Natalie Wood		Tour of Duty		49	47
		Pet Project	Pet Friends	Images		...Miracles	...Families	Extra	Real World	Shift TV	...Dinner?	...Miracles	...Families	71	29
	X	Hard Rock Live Season III		Ed Sullivan	Pop up vidéo	Musicographie / Duran Duran		Hard Rock Live Season III		Génération 60		Musicographie / Duran Duran		32	48
	8	d.	Clip	Novo	1-2-3 Punk	Hip Hop		Clip	Watt	Clip				30	30
	9	World News	Buss. News	Newsworld Reports		Health...	CounterSpin	The National		The Passionate Eye		Newsworld Reports		48	25
	0	Euronews	...Actions	Le Monde ce soir		La Guerre du tabac - Allume!		Journal RDI	RDI à l'écoute		Le Canada...	Le Canada...	Le Canada...	19	19
	!	Monde, golf	Sports 30 Mag			Formule 1 / Saint-Marin					Sports 30 Mag			33	33
		Salle des nouvelles		Médicopter		L'Enquêteur		Dossier: disparus		Harlequin				24	52
		Madison	Red Dwarf	Degrassi Jr.	Degrassi...	Street Justice		Due South		Cinéma / THE HUNGER (4) avec C. Deneuve, D. Bowie				40	40
	·	Highlander		Babylon 5		Phenomenon: Lost Archives		Lexx: The Series		Star Trek - Deep Space Nine		X-Files			32
	)	Sportscentral	Rewind	Cool Shots	Hockey News	Soccer / Middlesbrough - Manchester United				Sportscentral		Sports Geniuses	Hockey News	38	38
	¨	Unique...	Volt	Panorama		Ecce Homo II		Cinéma / AGUIRRE, LA COLÈRE DE DIEU (2)			Un enfant...	Panorama			
	Z	Bob Vila's Home Again		Trauma - Life in the ER		Paramedics / Blood Ties		Blast Off: True Stories from the Final Frontier				Paramedics / Blood Ties		39	27
	#	Off the Record	Sportsdesk	That's Hockey	Legends of Hockey		...Call it Sports	WWF Raw is War				Sportsdesk		28	28
	Y	SOS Fantômes	Super Nanas	Méga Bébés	Archie...	Mythologies	Cléo &...	Simpson	Méga Bébés	Duckman	South Park	Simpson	Mythologies	34	45
	P	Des chiffres...	Taxi pour...	Journal FR2	Cinéma / BAL POUSSIÈRE (4) avec B. Bama			... (21:03)	Concert classique		Journal belge	Journal suisse	Soir 3	15	15
	+	Stuff	Mechanics	Vista / Aliens Obsession		Studio 2		TVO Mystery / McCallum		History on TVO / Whispers...		Studio 2		74	56
	U	Libre ce soir?	Les Copines...	Grandeur Nature	Lignes de vies	Jeux de société / Le Football		Médecine...	Loi, retour	Salut beauté!	Les Copines...	Allô docteur		35	44
		CitéMag		Top 50		Le Guide de l'auto		CitéMag		Action...	À la une			9	9
	$	Addams	Mona the...	Freaky...	...Studio	S. Holmes	Boy Meets	Student...	Roswell...	Lassie	Freaky...	Addams	Beasties	44	18
		Mystères...	Conquête...	Revanche...	Le Futur...	Les Secrets du Cinéma		Tekwar		Frontière...	Grand Test	Sliders		26	54
	CANAUX	18h00	18h30	19h00	19h30	20h00	20h30	21h00	21h30	22h00	22h30	23h00	23h30	VD	VDO

Amateurs de sport, à vos manettes !

JEUX VIDÉO

André Mondoux

collaboration spéciale

Le printemps est une grosse saison pour les sportifs de salon : les pros du golf et du baseball entament un nouveau calendrier tandis que ceux du hockey et du basketball plongent dans l'effervescence des éliminatoires. À défaut de pouvoir pratiquer votre sport favori ou de voir votre équipe participer aux séries, pourquoi ne pas prendre votre revanche avec les jeux sur consoles ? Voici quelques titres pour PlayStation qui sauront peut-être aviver vos ardeurs sportives.

HOT SHOTS GOLF 2
Sony
★★★★

Il est toujours difficile de donner une suite à un jeu qui a connu un franc succès. Il n'est pas rare de voir une deuxième version crouler sous le poids des attentes suscitées. Heureusement, ce n'est pas le cas avec *Hot Shots Golf 2*. Cette série de jeux se démarque en jumelant judicieusement ce qui jusqu'alors était le lot de deux types de jeux de golf bien distincts : le mode de jeu arcade et la simulation hyper-réaliste.

Choisissant l'un des 13 personnages colorés, vous affronterez ainsi allées et verts de l'un des sept parcours, et ce, toujours dans un décor 3D de qualité. Malgré son ton « anti-austère », le jeu ne fait pas de compromis sur le plan du réalisme de la simulation. Ici, vos coups pourront avoir de l'effet (*spin,* courbe à gauche ou à droite, etc.) et la balle réagira aux changements de direction du vent. L'apparence « rigolote » du jeu cache un engin de simulation très sophistiqué. Ainsi, pour les vrais amateurs, le jeu offre de gagner des prix, dont des mises à niveau de leur équipement de golf !

Outre l'inévitable module d'entraînement, le titre propose cinq autres modes de jeu : meilleur coup, match, un contre un avec la machine, tournoi et un parcours de neuf trous, tous de normale 3. Un très bon jeu de golf.

MLB 2001
989 Sports
★★★★

Major League Baseball (MLB) 2000 avait déjà donné ses lettres de noblesse à ce titre de qualité. La version 2001 rehausse encore le jeu avec plusieurs modifications, dont un mode de jeu donnant le contrôle total sur la frappe et les jeux en défensive.

Sur le plan du réalisme, les concepteurs y ont mis toute la sauce. Non contents d'avoir doté les joueurs virtuels du visage des vrais joueurs, ils les ont créés à l'échelle de leur modèle, y compris en taille et en poids ! Les nouveaux stades de San Francisco, Seattle et Detroit ont aussi été ajoutés et les joueurs peuvent avoir recours à 250 mouvements et positions. *MLB 2001* propose également toute une brochette de modes de jeux : Ligue des pamplemousses, partie hors-concours, saison régulière, séries éliminatoires, foire aux circuits et partie des étoiles. Il faut aussi signaler le mode jeu « franchise » où chaque victoire permet d'accumuler des points qui serviront à embaucher des recrues prometteuses qui peuvent rehausser les performances de l'équipe.

NBA LIVE 2000
Electronic Arts Sports
★★★★

Pas exactement une nouveauté, mais à la veille des séries de fin de saison au basketball, le titre peut sembler plus attirant. Fidèle à sa tradition, EA Sports propose, année après année, de nouvelles versions de ses jeux de sport. La version 2000 de *NBA Live* est conforme à la réputation du fabricant : un jeu de qualité qui ne décevra pas les amateurs. Parmi les nouveautés, il faut signaler un mode de jeu qui permet de « déverrouiller » les plus grands joueurs des 50 dernières années et de les recruter dans votre équipe. Nul doute que les séries sont plus excitantes quand Michael Jordan est dans votre camp !

Nous avons aimé

À la folie	★★★★★
Passionnément	★★★★
Beaucoup	★★★
Un peu	★★
Pas aimé du tout	★

Sortir du placard

CINÉMA MAISON

Sonia Sarfati

Une certaine sortie du placard a fait beaucoup de bruit durant les dernières semaines. Les personnages de *Three to Tango* et de *Pourquoi pas moi ?* n'en demandent pas tant... et pourtant, l'annonce de leur homosexualité provoquera bien des exclamations autour d'eux.

En particulier dans le cas d'Oscar. Parce qu'il ne l'est pas, gay. Il se voit accoler cette étiquette par accident. Et il se voit obliger de la porter afin que son associé (qui, lui, en est...) et lui puissent obtenir un contrat de plusieurs millions. En effet, le magnat des affaires qui étudie la candidature de leur petite firme d'architectes pour rénover un de ses immeubles, a demandé à l'ami Oscar — qu'il imagine homosexuel — de veiller sur sa maîtresse. Or, Oscar ne tarde pas à tomber amoureux de la jeune dame...

Pas un grand film. Pas de grands acteurs — Matthew Perry, Neve Campbell et Dylan McDermott sont surtout connus pour leurs prestations dans les téléséries américaines — à l'exception d'Oliver Platt (excellent en partenaire... d'affaires d'Oscar). Mais le tout possède un charme indéniable et distille un parfum de bonne humeur. Léger, le parfum. On en profite, sourire aux lèvres, pendant qu'il passe.

Quelques sourires aussi, du côté de *Pourquoi pas moi ?* Mais moins nombreux, car cette comédie, qui s'amorce plutôt bien (en particulier au niveau des dialogues, cinglants et mordants) manque singulièrement de rythme en deuxième partie. Bref, là où *Three to Tango* annonçait immédiatement la superficialité (en s'y tenant joyeusement), *Pourquoi pas moi ?* laisse augurer quelque chose de plus costaud, mais rate le coche.

Nous sommes ici en présence de quatre jeunes gens (trois filles et un gars) qui ont décidé d'annoncer leur homosexualité à leurs parents au cours d'un week-end à la campagne. Les préambules à l'événement sont, justement, l'aspect le plus réussi du film de Stéphane Giusti. Le passage à l'acte, lui, décevra tant il manque d'originalité. Il reste par contre Barcelone et le bon vouloir d'une bande de jeunes comédiens à peu près inconnus qui dament le pion à leurs aînés (Johnny Halliday, Marie-France Pisier, etc.) tellement ils semblent s'éclater. Dommage que ce soit moins le cas de l'autre côté du miroir... oups, de l'écran.

THREE TO TANGO (V.F.: L'AMOUR À TROIS TEMPS)
Comédie romantique de Damon Santostefano. Avec Matthew Perry, Neve Campbell, Dylan McDermott. Sortie: 11 avril (VHS et DVD angl./fr.)
★★★

POURQUOI PAS MOI ?
Comédie de Stéphane Giusti. Avec Amira Casar, Julie Gayet, Bruno Putzulu. Sortie: 11 avril (VHS)
★★ ½

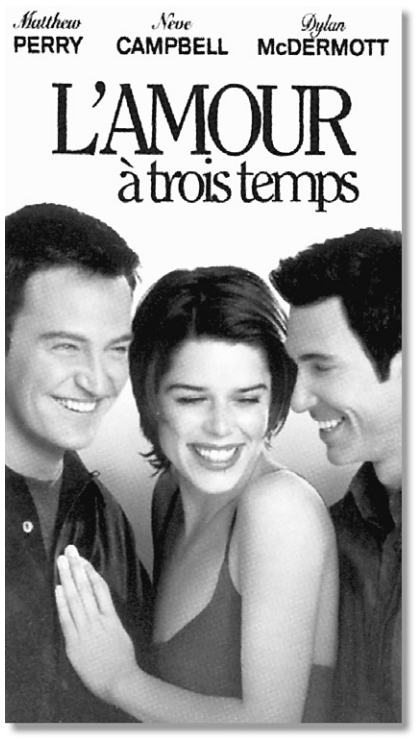

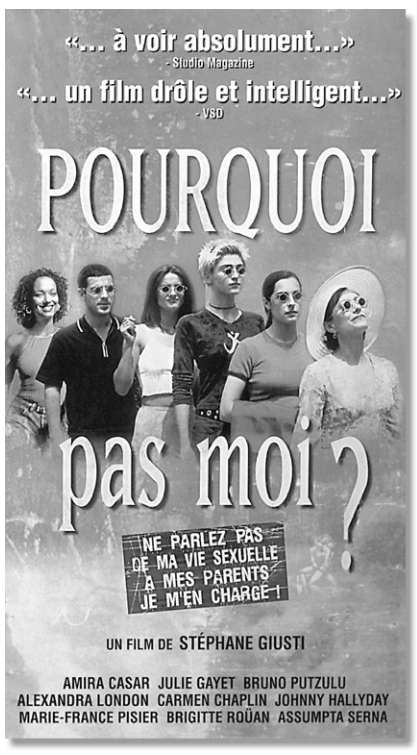

EN VRAC

THREE KINGS (V.F.: TROIS ROIS)
Drame de guerre de David O. Russell. Avec George Clooney, Mark Wahlberg, Ice Cube. Sortie 11 avril (VHS et DVD angl.)
★★★★

Three Kings n'est pas un film de guerre comme les autres. Non seulement parce qu'il ne se déroule ni pendant l'un des deux conflits mondiaux ni au Vietnam, mais dans les derniers jours de la guerre du Golfe ; et parce que, par son scénario, il s'apparente plus aux films de ce genre réalisés dans les années 50 et 60 aux États-Unis qu'au *Saving Private Ryan* et autres *Thin Red Line*. Sauf que la manière de filmer, elle, est d'aujourd'hui. *Three Kings*, donc, suit quatre G.I. qui, alors que la guerre se termine, découvrent une carte donnant l'emplacement d'un bunker où Saddam aurait entreposé l'or volé au Koweït. Et le quatuor de partir à la recherche du trésor. Entre eux et la fortune, des soldats irakiens, une journaliste style pot de colle, des réfugiés koweïtiens — qu'ils prendront sous leur protection. La modernité du résultat vient du traitement des images, des angles de caméra, de l'utilisation du ralenti. Et puis, il y a l'humour, assez surréaliste. Et la violence... disons « stylisée ». Sur ces plans-là, on n'est pas à une surprise près avec ces *Trois Rois* qui sont une main gagnante.

THE INSIDER (L'INITIÉ)
Thriller de Michael Mann. Avec Al Pacino, Russell Crowe, Christopher Plummer. Sortie: 11 avril (VHS)
★★★★

Captivant de la première à la dernière minute — même si deux heures et demie de pellicule séparent les deux —, *The Insider* est un thriller socio-judiciaire basé sur un fait vécu par l'homme qui décida de dénoncer, en 1995 devant les caméras de *60 Minutes*, les pratiques des multinationales du tabac utilisant des agents chimiques dans les cigarettes pour accroître l'effet de la nicotine. Sauf que le reportage en question fut censuré par la direction de CBS (le réseau craignant les poursuites au moment où il était en train d'être vendu). *The Insider*, c'est donc David contre Goliath (ça marche toujours, Erin Brockovich et Julia Roberts en font la preuve ces jours-ci) et c'est aussi une réflexion sur la liberté (?) de la presse. Le tout, porté par une excellente distribution et servi par un montage nerveux. C'est long comme un marathon mais ça passe aussi vite qu'un sprint. Et ça laisse aussi essoufflé.

RIEN SUR ROBERT
Comédie dramatique de Pascal Bonitzer. Avec Fabrice Luchini, Sandrine Kiberlain, Valentina Cervi. Sortie: 11 avril (VHS)
★★ ½

Rien sur Robert, annonce le titre du film. Promesse tenue. Pas de Robert dans *Rien sur Robert*. Mais pas mal de choses sur Didier, critique de cinéma en pleine crise (lui, pas le cinéma — quoique...). Bref, Didier (qui a la tête et les manières de Fabrice Luchini) a publié la critique incendiaire d'un film bosniaque qu'il n'a pas vu. Côté professionnel, ça va donc mal. Côté personnel aussi : sa Juliette (Sandrine Kiberlain) l'aime, mais, en même temps, il l'ennuie ; elle couche donc ailleurs et pas seule (comme elle le lui explique, avec moult détails). Leurs démêlés amusent au début pour ensuite lasser. Les glissements entre la comédie et le drame sont râpeux et maladroits. Quant aux personnages, ils sont tous antipathiques (Michel Piccoli, qui cabotine comme ça ne devrait pas être permis, atteint ici des sommets) à part la très éthérée Aurélie (Valentina Cervi). Bref, on en vient vite à s'ennuyer de... de qui, au fait ? De Robert, peut-être !

TUMBLEWEEDS (V.F.: LES VAGABONDES)
Chronique sentimentale de Gavin O'Connor. Avec Janet McTeer, Kimberly J. Brown, Jay O. Sanders. Sortie: 11 avril (VHS)
★★★

Une femme au très bon fond dont le seul problème est de toujours tomber amoureuse du mauvais gars. En compagnie de son enfant — ici, une fille —, elle va de ville en ville, de relation en rupture. Le scénario a été écrit des centaines de fois. Il a été tourné presque aussi souvent. Ce qui fait la particularité de *Tumbleweeds* (du nom de ces boules d'herbes sèches que le vent pousse dans les déserts de l'Ouest), c'est l'excellence de ses deux interprètes principales : Janet McTeer (qui était d'ailleurs, pour ce rôle-là, en nomination pour l'Oscar de la meilleure actrice) et la jeune Kimberly J. Brown. Grâce à elles, il y a dans ce film une sincérité et une justesse qui vont droit au coeur. Preuve qu'il n'est pas nécessaire de chercher midi à 14 h pour bien faire.

SUPERSTAR (V.F.: SUPERSTAR)
Comédie de Bruce McCulloch. Avec Molly Shannon, Will Ferrell, Elaine Hendrix. Sortie: 11 avril (VHS et DVD angl.)
★★★

Superstar est le genre de comédie absurde qui fera hurler de rire les copains d'Austin Powers et les amateurs de *Saturday Night Live*. Quant aux autres, ceux que le genre agace... ben, peut-être devraient-ils louer autre chose : Molly Shannon pourrait leur donner une crise d'urticaire. Il faut dire que son personnage de Mary Katherine Gallagher est très, très particulier. Collégienne exaltée (en cela, elle a un p'tit quelque chose de Jeanne d'Arc) et experte dans l'art de se mettre les pieds dans les plats (il y a aussi du François Pignon — le con du *Dîner de cons*, sauce américaine — en elle), elle rêve de devenir une superstar. Pour les millions ? Pour l'adoration des foules ? Ce serait bien mal connaître Mary Katherine que croire cela. Tout ce qu'elle veut, c'est un baiser. Long, mouillé et tutti quanti. Si seulement le capitaine de l'équipe de football pouvait la remarquer ! Elle fera ce qu'il faut pour. Ce qu'il ne faut pas aussi.

CE SOIR

L'incartade d'Évelyne donne lieu à une réunion de famille houleuse. Bernard et Claude reçoivent la visite d'Anne-Marie qui leur parle de l'accident qui l'a privée d'une partie de ses facultés. Lacaille propose à Pierre de l'aider à se débarrasser des soeurs de Cécile.

DEMAIN

Carmen et Dominique comparent leurs rêves érotiques. Virginie demande conseil à Lucie, Mireille et Hugo au sujet d'Évelyne qu'elle a surprise en train d'acheter de la drogue. Pierre passe un mauvais quart d'heure en compagnie de ses belles-soeurs.

MERCREDI

Bernard reçoit les visites imprévues de Suzanne, qui vient déverser son trop-plein de colère, puis de Bob qui lui fait lire un texte qu'il a écrit. Dutrisac relance Julien avec son projet d'émission religieuse.

JEUDI

Inquiète au sujet de sa santé mentale, Lucie demande conseil à Bernard. Les élèves de la classe de cheminement ne ménagent pas Virginie. Dupras fait une confidence à Bernard au sujet de sa vie personnelle.

SPECTACLES

Salles de répertoire

CUP (THE)
Cinéma du Parc (3): 21h.
FIGHT CLUB
Impérial. Du ven. au jeu.: 21h.
GHOST DOG: LA VOIE DU SAMOURAÏ
Ex-Centris: 14h, 16h20, 19h, 21h20.
HOLY SMOKE!
Cinéma du Parc (2): 21h30.
HUIT FEMMES ET DEMIE
Ex-Centris: 14h10, 16h30, 19h10, 21h30.
INSIDER (THE)
Cinéma du Parc (2): 16h30.
Impérial. Ven. à jeu.: 16h10.
IN THE REALM OF THE SENSES
Cinéma du Parc (3): 18h45.
KILLING (THE)
Cinéma du Parc (1): 21h20.
MALTESE FALCON
Cinéma du Parc (1): 17h.
MIFUNE
Cinéma du Parc (2): 19h30.
MOLOCH
Ex-Centris: 13h, 15h, 19h05.
NIGHTMARE ALLEY
Cinéma du Parc (1): 19h15.
POST MORTEM
Cinéma du Parc (3): 17h.
SEDUCING MAARYA
Ex-Centris: 17h, 21h10.
SIXTH SENSE (THE)
Impérial. Du ven. au jeu.: 19h.
TALENTED MR. RIPLEY (THE)
Impérial. Du ven. au jeu.: 13h40.

Musique

UNIVERSITÉ McGILL (Pollack Hall)
Lun., 20h, Groupe vocal et Choeur de concert de McGill.
CHAPELLE HISTORIQUE DU BON-PASTEUR
Lun., 20h, Jeunes Virtuoses de Montréal. Dir. Boris Brott.

Théâtre

THÉÂTRE JEAN-DUCEPPE (Place des Arts)
La Chatte sur un toit brûlant, de Tennessee Williams. Du mar. au ven., 20h; sam., 16h et 20h30.; dim., le 16 avril à 14h30.
THÉÂTRE DU NOUVEAU MONDE (84, Ste-Catherine O.)
La Cerisaie, de Anton Tchekhov. Du mar. au ven., 20h; sam., 15h et 20h.
THÉÂTRE DE QUAT'SOUS (100, av. des Pins E.)
Rêves, de Wajdi Mouawad. 20h.
ESPACE LIBRE (1945, Fullum)
Élyse 111, de Diane Dubeau et Michel Laporte. Du mar. au sam., 20h30.
ESPACE LIBRE (1945, Fullum)
Culpa, de Évelyne de la Chenelière. Du mer. au sam., 23h; dim., 20h30.
LA LICORNE (4559, Papineau)
Les 7 jours de Simon Labrosse, de Carole Fréchette. Mar., jeu., ven., sam., 20h; mer., 19h.
LA PETITE LICORNE (4559, Papineau)
Pucci...un jour tu verras, de Olivier Aubin et Stéphane Bellavance. Du jeu. au sam., 22h; dim., 20h.
LA PETITE LICORNE (4559, Papineau)
La Légende de la femme squelette, conte de Patrick Quintal, avec Sylvie Marchand. 20h.
THÉÂTRE DE L'ESQUISSE (1650, Marie-Anne E.)
Contes érotiques du monde arabe. 20h30.
L'X (182, Ste-Catherine E.)
Ceci n'est pas un road movie..., de Christian Brisson Daigle. Présentation du Théâtre du Grand Jour. Du mar. au sam., 20h.
CAFÉ-THÉÂTRE DE CHAMBLY (2447, Bourgogne, Chambly)
Presque par hasard une femme, Élizabeth, de Dario Fo. Ven., sam., 20h.

Pour Enfants

LA MAISON THÉÂTRE (245, Ontario E.)
Les Amis de Loulou, de Nicola Lusuardi. Sam., dim., 15h. (4-8 ans)

Variétés

THÉÂTRE DU RIDEAU VERT (4664, St-Denis)
Poesia eres tu, spectacle de poésie et danse: 20h.
LE CASINO DE MONTRÉAL
Au cabaret qui chante, avec Roger Sylvain, Pierret Beauchamps, Richard Huet, Sylvie Jasmin, Norman Knight, Jenny Rock, Michel Stax et Patricia Pétrie. Du mar. au jeu., 13h30.
CASINO DE MONTRÉAL (Cabaret)
Country 2000, hommage aux grands noms du country, tels que Kenny Rogers, Anne Murray, Dolly Parton, Garth Brooks, Shania Twain, Patrick Norman, Renée Martel, Willie Lamothe et les autres. Du mer. au dim., 21h.
MEDLEY (1170, St-Denis)
Ligue nationale d'impro: 20h.
CAFÉ CAMPUS (57, Prince-Arthur E.)
Child: 20h.
LA PLACE À CÔTÉ (4571, Papineau)
Stephen Barry Band: 20h30.
CENTRE SAIDYE BRONFMAN (5170, ch. Côte-Ste-Catherine)
The Great Houdini, comédie musicale basée sur le texte de Melville Shavelson. Arr., Elan Kunin en collaboration avec Alexandre Ary. Mise en scène de Bryna Wasserman: 20h.
BISTRO À JOJO (1627, St-Denis)
Bad Boys Boogie: 22h.
À L'ÉCART (245, St-Jean, Longueuil)
Nathalie Coupal: 20h.

EN BREF

American Beauty triomphe à Londres

■ Le film *American Beauty* a surpassé sa performance des Oscars en remportant hier soir à Londres six Bafta, les récompenses de l'industrie britannique du cinéma. Le premier long métrage de Sam Mendes, fort de cinq Oscars et qui était en nomination dans la quasi-totalité des catégories, remporte notamment les Bafta du meilleur film, du meilleur acteur (Kevin Spacey), de la meilleure actrice (Annette Bening) et du meilleur montage (Tariq Anwar et Christopher Greenbury). Mais Mendes, un metteur en scène de théâtre de 35 ans, n'a pu mettre la main sur la récompense accordée au meilleur réalisateur, cet honneur allant à l'Espagnol chevronné Pedro Almodovar, également honoré dans la catégorie du meilleur film étranger pour *Tout sur ma mère*. Pour sa part, le réalisateur Stanley Kubrick a été récompensé à titre posthume et le vétéran britannique Michael Caine a également reçu une distinction d'honneur, à défaut du Bafta du meilleur second rôle auquel il prétendait pour *The Cider House Rules*. Cette distinction est allée à Jude Law, pour sa performance dans *The Talented Mr Ripley*.

Vainqueur au Festival de Cognac

■ Le nouveau film de Bernard Rapp, *Une affaire de goût*, a remporté hier le Grand Prix du 18e Festival du film policier de Cognac. Le jury, présidé par Oliver Stone, a décerné son prix spécial au film américain *In Too Deep*, de Michael Rymer. *Une affaire de goût* a reçu deux autres récompenses : le prix de la critique et le prix de la découverte Ciné Live. Mettant en vedette Bernard Giraudeau, Jean-Pierre Lorit et Florence Thomassin, le film de Rapp sortira sur les écrans français le 26 avril.

GUIDE HORAIRE CINÉPLEX ODÉON

CINÉGUICHET (514) 849-3456 FILM

DU Lundi 10 à Jeudi 13

CINÉ-RABAIS MARDIS ET MERCREDIS TOUTE LA JOURNÉE — PV PRÉ-VENTE ACHAT DE BILLET 3 JOURS À L'AVANCE! — ✓ SON DIGITAL

CENTRE-VILLE EST

QUARTIER LATIN (17 SALLES DE CINÉMAS) 350 rue Emery, coin St-Denis 849-FILM-111 SIÈGES DISPOSÉS EN GRADINS (Sightline seating™)

VÉNUS BEAUTÉ (13+) Lun. au Jeu. 12:30,6:30
✓ MAGNOLIA (v. française) (13+) Lun. au Jeu. 12:20,4:15,8:20
✓ LE NOUVEAU VOISIN (13+) Lun. au Jeu. 3:30,9:20
✓ LA LIGNE VERTE (13+) Lun. au Jeu. 12:30,8:40
✓ FULL BLAST (v. française) (13+) Lun. au Jeu. 12:25,2:50,5:10,7:20,9:25
✓ POST-MORTEM (13+) Lun. au Jeu. 12:00,2:10,4:45,7:20,9:35
✓ LA NEUVIÈME PORTE (13+) Lun. au Jeu. 12:45,3:45,6:45,9:40
✓ ERIN BROCKOVICH (v. française) (G) Laissez-passer refusés À L'AFFICHE SUR 2 ÉCRANS Lun. & Jeu. 12:15, 12:40,3:15,3:40,6:15,9:15,9:45 Mar. & Mer. 12:15,12:40,3:15,3:40, 6:15,6:40,9:15,9:45
✓ LE PETIT CIEL (G) Lun. au Jeu. 12:10,2:25,4:50,7:10,9:30
✓ GHOST DOG LA VOIE DU SAMOURAI (13+) Lun. au Jeu. 1:10,4:15,7:05,9:40
✓ DESTINATION ULTIME (13+) Lun. au Jeu. 12:05,2:30,5:00,7:30, 10:00
✓ ROMÉO DOIT MOURIR (13+) Lun. au Jeu. 1:15,4:05,7:10,9:55
✓ LE FILS DU FRANÇAIS (G) Lun. au Jeu. 1:10,4:10,6:55,9:35
✓ DANS LA PEAU DE JOHN MALKOVICH (G) Lun. au Jeu. 4:30
✓ LE CLAN DES SKULLS (13+) Laissez-passer refusés Lun. au Jeu. 1:05,3:50,7:00,9:50
✓ AGNES BROWNE (v. française) (G) Lun. au Jeu. 12:00,2:15,4:30,7:05,9:30
✓ UN PETIT VENT DE PANIQUE (G) Lun. au Jeu. 12:05,2:15,4:25,6:50,9:00
✓ ÇA VA BRASSER (13+) Lun. au Jeu. 1:05,3:50,7:00,9:45

CENTRE-VILLE OUEST

FAUBOURG PV 1616 ouest, rue Ste-Catherine 849-FILM 121

✓ THE NINTH GATE (13+) Lun. 1:00,3:40,9:10 Mar. au Jeu. 1:00,3:40,6:30,9:10
✓ ERIN BROCKOVICH (v.o. Anglaise) (G) Laissez-passer refusés Lun. au Jeu. 1:25,4:05,6:45,9:25
✓ THE SKULLS (13+) Laissez-passer refusés Lun. au Jeu. 1:35, 4:20,7:15,9:45
✓ PRICE OF GLORY (G) Lun. au Jeu. 1:10,3:50,7:00,9:35

CAVENDISH (MAIL) PV Cavendish, coin Kildare 849-FILM -122

THE CIDER HOUSE RULES (G) Lun. Mer. & Jeu. 6:30,9:15 Mar. 12:55,3:30,6:30,9:15
✓ AMERICAN BEAUTY (13+) Lun. Mer. & Jeu. 6:40,9:30 Mar. 1:10,3:55,6:40,9:30
✓ ERIN BROCKOVICH (v.o. Anglaise) (G) Laissez-passer refusés Lun. Mer. & Jeu. 6:35,9:25 Mar. 12:45,3:40,6:35,9:25
✓ FINAL DESTINATION (13+) Lun. Mer. & Jeu. 9:10 Mar. 3:45,9:10
HERE ON EARTH (G) Lun. Mer. & Jeu. 6:55 Mar. 12:50,6:55
✓ THE SKULLS (13+) Laissez-passer refusés Lun. Mer. & Jeu. 7:05,9:35 Mar. 1:05,3:50,7:05,9:35
✓ THE ROAD TO EL DORADO (G) Lun. Mer. & Jeu. 6:50,8:45 Mar. 12:35,2:40,4:45,6:50,8:45
✓ RETURN TO ME (G) Lun. Mer. & Jeu. 6:45,9:20 Mar. 12:30,3:25,6:45,9:20
✓ GHOST DOG: THE WAY OF THE SAMURAI (13+) Lun. Mer. & Jeu. 7:00,9:40 Mar. 12:40,3:35,7:00,9:40

COMPLEXE DESJARDINS PV Basiliaire 849-FILM -123

TOUT SUR MA MÈRE (G) Lun. au Jeu. 12:55,2:55,5:00,7:00,9:10
UNE LIAISON PORNOGRAPHIQUE (13+) Lun. au Jeu. 1:10,3:00,4:50,7:10,9:00
MA PETITE ENTERPRISE (G) Lun. au Jeu. 1:00,3:05,5:10,7:15,9:15
KENNEDY ET MOI (G) Lun. au Jeu. 1:05,3:10,5:05,7:05,9:05

CENTRE-VILLE OUEST

CÔTE-DES-NEIGES PV 6700 Côte-des-Neiges 849-FILM -124

ADMISSION
• ADULTES- APRÈS 18H00 (exc. mar. & mer.) 6,50$
• ENFANTS (13 ans et moins) 4,25$
• ÂGE D'OR (65 ans et plus) 4,25$
• MATINÉE EN TOUT TEMPS AVANT 18H00 4,25$
• MARDI ET MERCREDI TOUTE LA JOURNÉE 4,25$

FINAL DESTINATION (13+) Lun. & Jeu. 6:50,9:10 Mar. & Mer. 12:30,3:00,7:20,9:35
ERIN BROCKOVICH (v.o. Anglaise) (G) Laissez-passer refusés Lun. & Jeu. 6:30,9:25 Mar. & Mer. 12:50,3:40,6:30,9:25
ROMEO MUST DIE (13+) Lun. & Jeu. 7:00,9:40 Mar. & Mer. 1:20,4:00,7:00,9:40
HIGH FIDELITY (13+) Lun. & Jeu. 7:30,9:50 Mar. & Mer. 1:30,4:10,7:30,9:50
BLACK AND WHITE (13+) Lun. & Jeu. 7:10,9:45 Mar. & Mer. 12:35,2:50,5:00,7:10,9:45
✓ READY TO RUMBLE (13+) Lun. & Jeu. 6:55,9:20 Mar. & Mer. 1:40,4:30,6:55,9:20
✓ RULES OF ENGAGEMENT (13+) Lun. & Jeu. 6:40,9:30 Mar. & Mer. 1:00,3:50,6:40,9:30
WHATEVER IT TAKES (G) Mar. & Mer. 5:10

ÉGYPTIEN PV 1455, rue Peel 849-FILM -125

BLACK AND WHITE (13+) Lun. & Jeu. 7:00,9:30 Mar. & Mer. 2:00,4:30,7:00,9:30
AGNES BROWNE (v.o. Anglaise) (G) Lun. & Jeu. 7:40,9:40 Mar. & Mer. 1:40,3:40,5:40,7:40,9:40
BOYS DON'T CRY (18+) Lun. & Jeu. 6:50,9:20 Mar. 1:50,4:20,6:50,9:20 Mer. 1:50,4:20,9:20

ATWATER PV Place Alexis-Nihon 849-FILM -126

BEING JOHN MALKOVICH (G) Lun. & Jeu. 8:10 Mar. & Mer. 6:55,9:20
ERIN BROCKOVICH (v.o. Anglaise) (G) Laissez-passer refusés Lun. & Jeu. 8:00 Mar. & Mer. 6:45,9:30
TOPSY-TURVY (G) Lun. & Jeu. 7:50 Mar. & Mer. 7:05

EST DE MONTRÉAL

DAUPHIN 2396 est, rue Beaubien 721-6060

UNE LIAISON PORNOGRAPHIQUE (13+) Lun. & Jeu. 7:30 Mar. & Mer. 7:15,9:10
MA PETITE ENTERPRISE (G) Lun. & Jeu. 7:20 Mar. & Mer. 7:00,9:00

LANGELIER Carrefour Langelier 255-5551

NOUS N'ACCEPTIONS AUCUN LAISSEZ-PASSER, COUPON OU CERTICAT-CADEAU CINÉPLEX ODÉON

✓ LA PLAGE (16+) Lun. au Jeu. 7:15,9:35
✓ LE NOUVEAU VOISIN (13+) Lun. au Jeu. 7:10,9:10
✓ ERIN BROCKOVICH (v. française) (G) Lun. au Jeu. 7:10,9:45
✓ ROMÉO DOIT MOURIR (13+) Lun. au Jeu. 7:00,9:30
✓ LE CLAN DES SKULLS (13+) Lun. au Jeu. 7:20,9:25
✓ ÇA VA BRASSER (13+) Lun. au Jeu. 7:15,9:20

MONTRÉAL SUD

PLACE LASALLE PV Angle bl. Champlain et Bishop Power 849-FILM -171

✓ ROMÉO DOIT MOURIR (13+) Lun. & Jeu. 9:30 Mar. & Mer. 3:50,9:30
✓ DESTINATION ULTIME (13+) Lun. & Jeu. 7:20,9:25 Mar. & Mer. 1:00,3:05,7:10,9:30
✓ THE NINTH GATE (13+) Lun. & Jeu. 6:50 Mar. & Mer. 12:50,6:45
✓ ERIN BROCKOVICH (v.o. Anglaise) (G) Laissez-passer refusés Lun. & Jeu. 6:55,9:30 Mar. & Mer. 1:05,3:45,6:30,9:20
ERIN BROCKOVICH Lun. & Jeu. 6:45,9:25 Mar. & Mer. 12:30,3:10,6:40,9:25
✓ FINAL DESTINATION (13+) Lun. & Jeu. 7:05,9:40 Mar. & Mer. 12:55,3:15,7:15,9:35
✓ LA NEUVIÈME PORTE (13+) Lun. & Jeu. 6:50,9:30 Mar. & Mer. 6:30,9:10
✓ HERE ON EARTH (G) Lun. & Jeu. 7:00 Mar. & Mer. 12:50,6:45
✓ WHATEVER IT TAKES (G) Lun. & Jeu. 9:15 Mar. & Mer. 3:45,9:35
✓ LE CLAN DES SKULLS (13+) Laissez-passer refusés Lun. & Jeu. 7:05,9:20 Mar. & Mer. 12:45,3:00,7:00,9:25
✓ THE SKULLS (13+) Laissez-passer refusés Lun. & Jeu. 7:20,9:40 Mar. & Mer. 1:05,3:20,7:15,9:40
✓ BLACK AND WHITE (13+) Lun. & Jeu. 7:00,9:20 Mar. & Mer. 1:15,3:25,7:00,9:20
✓ THE CIDER HOUSE RULES (G) Lun. & Jeu. 6:55,9:35 Mar. & Mer. 1:00,3:30,6:40,9:15
✓ ÇA VA BRASSER (13+) Lun. & Jeu. 6:45,9:35 Mar. & Mer. 1:10,3:30,6:50,9:15
✓ MON CHIEN SKIP (G) Mar. & Mer. 12:35,3:15

RIVE SUD

BROSSARD PV Mail Champlain - 2150, Lapinière 849-FILM -141

THE NINTH GATE (13+) Lun. Mer. & Jeu. 6:50,9:40 Mar. 12:50,3:40,6:50,9:40
UNE LIAISON PORNOGRAPHIQUE (13+) Lun. Mer. & Jeu. 7:15,9:10 Mar. 1:30,3:20,5:10,7:15,9:10
DESTINATION ULTIME (13+) Lun. Mer. & Jeu. 7:30,9:45 Mar. 1:00,3:10,5:20,7:30,9:45
ERIN BROCKOVICH (v.o. Anglaise) (G) Laissez-passer refusés Lun. Mer. & Jeu. 6:55,9:35 Mar. 1:20,4:10,6:55,9:35
LE FILS DU FRANÇAIS (G) Lun. Mer. & Jeu. 7:05 Mar. 1:50,7:05
HERE ON EARTH (G) Lun. Mer. & Jeu. 9:25 Mar. 4:20,9:25
THE SKULLS (13+) Laissez-passer refusés Lun. Mer. & Jeu. 7:10,9:30 Mar. 1:40,4:00,7:10,9:30
BLACK AND WHITE (13+) Lun. Mer. & Jeu. 7:00,9:15 Mar. 1:10,3:30,7:00,9:15

LONGUEUIL (PLACE) PV 825, St-Laurent O. Longueuil 849-FILM -142

✓ DESTINATION ULTIME (13+) Lun. au Jeu. 7:30,9:40
✓ ERIN BROCKOVICH (v. française) (G) Laissez-passer refusés Lun. au Jeu. 6:50,9:35
✓ MAGNOLIA (v. française) (13+) Lun. au Jeu. 8:30
✓ LE BONHEUR OU PRESQUE (G) Lun. au Jeu. 7:10,9:25
✓ LA NEUVIÈME PORTE (13+) Lun. au Jeu. 7:00,9:30

ST-BRUNO PV Près des Promenades St-Bruno 849-FILM -143

✓ BEAUTÉ AMÉRICAINE (13+) Lun. & Jeu. 6:50,9:25 Mar. & Mer. 1:10,3:50,6:50,9:25
✓ LA NEUVIÈME PORTE (13+) Lun. & Jeu. 9:30 Mar. & Mer. 4:00,9:30
✓ MISSION SUR MARS (G) Lun. & Jeu. 7:05 Mar. & Mer. 1:20,7:05
✓ DESTINATION ULTIME (13+) Lun. & Jeu. 7:20,9:45 Mar. & Mer. 12:30,2:45,5:00,7:20,9:45
✓ ERIN BROCKOVICH (v.o. Anglaise) (G) Laissez-passer refusés Lun. & Jeu. 6:45,9:30 Mar. & Mer. 12:50,3:40,6:45,9:30
ERIN BROCKOVICH Lun. & Jeu. 6:55,9:35 Mar. & Mer. 12:35,3:25,6:55,9:35
✓ L'OEUVRE DE DIEU, LA PART DU DIABLE (G) Lun. & Jeu. 7:00,9:35 Mar. & Mer. 1:30,4:10,7:00,9:35
✓ LA ROUTE D' ELDORADO (G) Lun. & Jeu. 7:15,9:15 Mar. & Mer. 12:30,2:50,5:10,7:15,9:15
✓ LE CLAN DES SKULLS (13+) Laissez-passer refusés Lun. & Jeu. 7:00,9:20 Mar. & Mer. 1:40,4:15,7:00,9:20
✓ REVIENS MOI (G) Lun. & Jeu. 7:05,9:40 Mar. & Mer. 1:15,4:05,7:05,9:40
✓ ÇA VA BRASSER (13+) Lun. & Jeu. 7:10,9:45 Mar. & Mer. 1:45,4:20,7:10,9:45
✓ LES RÈGLES D'ENGAGEMENT (13+) Lun. & Jeu. 7:00,9:40 Mar. & Mer. 1:25,4:20,7:00,9:40

BOUCHERVILLE PV Aut. 20, sortie Boul. Mortagne 849-FILM -144

BEAUTÉ AMÉRICAINE (13+) Lun. & Jeu. 7:05,9:45 Mar. & Mer. 1:20,4:00,7:05,9:45
✓ MISSION SUR MARS (G) Lun. & Jeu. 9:15 Mar. & Mer. 3:20,9:15
✓ ERIN BROCKOVICH (v. française) (G) Laissez-passer refusés Lun. & Jeu. 6:55,9:40 Mar. & Mer. 1:05,3:50,6:55,9:40
DESTINATION ULTIME (13+) Lun. & Jeu. 7:35,9:55 Mar. & Mer. 1:15,3:30,7:35,9:55
UNE LIAISON PORNOGRAPHIQUE (13+) Lun. & Jeu. 7:20 Mar. & Mer. 1:10,7:20
✓ LE CLAN DES SKULLS (13+) Laissez-passer refusés Lun. & Jeu. 7:30,10:00 Mar. & Mer. 1:45,4:20,7:30,10:00
✓ LA ROUTE D' ELDORADO (G) Lun. & Jeu. 7:25,9:30 Mar. & Mer. 1:00,3:10,7:25,9:30
TOUT SUR MA MÈRE (G) Lun. & Jeu. 7:10,9:25 Mar. & Mer. 1:35,4:50,7:10,9:25
✓ LES RÈGLES D'ENGAGEMENT (13+) Lun. & Jeu. 6:50,9:35 Mar. & Mer. 1:25,4:10,6:50,9:35
✓ REVIENS MOI (G) Lun. & Jeu. 7:15,9:50 Mar. & Mer. 1:40,4:40,7:15,9:50
✓ ÇA VA BRASSER (13+) Lun. & Jeu. 7:00,9:20 Mar. & Mer. 1:30,4:30,7:00,9:20

RIVE SUD

DELSON (PLAZA) PV 900, Bl. Georges-Gagné, Delson 849-FILM -145

ERIN BROCKOVICH (v. française) (G) Laissez-passer refusés Lun. au Jeu. 6:55,9:35
DESTINATION ULTIME (13+) Lun. au Jeu. 7:10,9:25
LA ROUTE D' ELDORADO (G) Lun. au Jeu. 7:05,9:15
LE CLAN DES SKULLS (13+) Laissez-passer refusés Lun. au Jeu. 7:20,9:55
LES RÈGLES D'ENGAGEMENT (13+) Lun. au Jeu. 7:00,9:40
ÇA VA BRASSER (13+) Lun. au Jeu. 7:25,9:50
REVIENS MOI (G) Lun. au Jeu. 7:15,9:45

CHÂTEAUGUAY ENCORE 180, Boul. D'Anjou Châteauguay 699-3579

ERIN BROCKOVICH (v. française) (G) Laissez-passer refusés Lun. au Jeu. 7:40
L'OEUVRE DE DIEU, LA PART DU DIABLE (G) Lun. au Jeu. 6:55
READY TO RUMBLE (13+) Lun. au Jeu. 7:00,9:00
DESTINATION ULTIME (13+) Lun. au Jeu. 7:05,9:10
✓ LE CLAN DES SKULLS (13+) Laissez-passer refusés Lun. au Jeu. 7:05,9:05
LA NEUVIÈME PORTE (13+) Lun. au Jeu. 9:10

RIVE NORD

LAVAL (GALERIES) PV 1545, boul. Le Corbusier 849-FILM -151

✓ ERIN BROCKOVICH (v.o. Anglaise) (G) Laissez-passer refusés Lun. & Jeu. 6:50,9:30 Mar. & Mer. 1:10,4:00,6:50,9:30
✓ FINAL DESTINATION (13+) Lun. & Jeu. 6:30,9:00 Mar. & Mer. 1:35,4:20,6:30,9:00
✓ LE FILS DU FRANÇAIS (G) Lun. & Jeu. 6:45 Mar. & Mer. 1:20,6:45
✓ WHATEVER IT TAKES (G) Lun. & Jeu. 9:10 Mar. & Mer. 3:50,9:10
✓ L'OEUVRE DE DIEU, LA PART DU DIABLE (G) Lun. & Jeu. 6:40,9:25 Mar. & Mer. 1:05,4:10,6:40,9:25
✓ HERE ON EARTH (G) Lun. & Jeu. 9:05 Mar. & Mer. 4:05,9:05
✓ THE SKULLS (13+) Laissez-passer refusés Lun. & Jeu. 7:00,9:20 Mar. & Mer. 1:30,4:25,7:00,9:20
✓ BLACK AND WHITE (13+) Lun. & Jeu. 7:10,9:35 Mar. & Mer. 1:00,3:30,7:10,9:35
✓ THE NINTH GATE (13+) Lun. & Jeu. 6:30,9:15 Mar. & Mer. 1:00,3:40,6:30,9:15
THE CIDER HOUSE RULES (G) Lun. & Jeu. 6:35 Mar. & Mer. 1:15,6:35

LAVAL (CARREFOUR) PV 2330, boul. Le Carrefour 849-FILM -152

LA NEUVIÈME PORTE (13+) Lun. & Jeu. 9:30 Mar. & Mer. 4:20,9:30
✓ ERIN BROCKOVICH (v. française) (G) Laissez-passer refusés Lun. & Jeu. 6:55,9:35 Mar. & Mer. 1:30,4:10,6:55,9:35
✓ UNE LIAISON PORNOGRAPHIQUE (13+) Lun. & Jeu. 7:30,9:20 Mar. & Mer. 1:20,3:25,5:30,7:30,9:20
ROMÉO DOIT MOURIR (13+) Lun. & Jeu. 7:10 Mar. & Mer. 1:50,7:10
LA ROUTE D' ELDORADO (G) Lun. & Jeu. 7:20,9:25 Mar. & Mer. 1:10,3:15,5:20,7:20,9:25
✓ LE CLAN DES SKULLS (13+) Laissez-passer refusés Lun. & Jeu. 7:15,9:45 Mar. & Mer. 1:40,4:30,7:15,9:45
✓ ÇA VA BRASSER (13+) Lun. & Jeu. 7:00,9:40 Mar. & Mer. 1:00,4:00,7:00,9:40

RIVE NORD

\- LE GROUPE MATHERS -

ST-EUSTACHE PV 25e Avenue (450)472-6666

NOUS N'ACCEPTIONS QUE LES CERTIÇATES-CADEAU CINÉPLEX ODÉON AUCUN AUTRE COUPON-RABAIS N'EST ACCEPTÉ

✓ LA LIGNE VERTE (13+) Lun. au Jeu. 8:30
✓ LE NOUVEAU VOISIN (13+) Lun. au Jeu. 7:00,9:10
✓ BEAUTÉ AMÉRICAINE (13+) Lun. Mer. & Jeu. 6:50,9:20 Mar. 1:35,4:10,6:50,9:20
✓ ROMÉO DOIT MOURIR (13+) Lun. Mer. & Jeu. 7:05,9:30 Mar. 1:25,3:50,7:05,9:30
✓ MISSION SUR MARS (G) Lun. Mer. & Jeu. 7:10,9:40 Mar. 1:30,3:55,7:10,9:40
✓ LA NEUVIÈME PORTE (13+) Lun. Mer. & Jeu. 6:55,9:40 Mar. 1:00,3:45,6:55,9:40
✓ FINAL DESTINATION (13+) Lun. au Jeu. 7:10,9:20
✓ DESTINATION ULTIME (13+) Lun. Mer. & Jeu. 7:10,9:20 Mar. 12:25,2:35,4:45,7:10,9:20
✓ ERIN BROCKOVICH (v.o. Anglaise) (G) Laissez-passer refusés Lun. Mer. & Jeu. 6:50,9:35 Mar. 1:15,4:00,6:50,9:35
ERIN BROCKOVICH Lun. Mer. & Jeu. 6:50,9:35 Mar. 1:15,4:00,6:50,9:35
✓ LE CLAN DES SKULLS (13+) Laissez-passer refusés Lun. Mer. & Jeu. 7:05,9:25 Mar. 1:20,3:50,7:05,9:25
✓ LA ROUTE D' ELDORADO (G) Lun. Mer. & Jeu. 6:55,9:00 Mar. 12:30,2:30,4:30,6:55,9:00
✓ RULES OF ENGAGEMENT (13+) Lun. Mer. & Jeu. 6:50,9:30 Mar. 1:30,4:10,6:50,9:30
✓ ÇA VA BRASSER (13+) Lun. Mer. & Jeu. 7:00,9:25 Mar. 1:15,3:45,7:00,9:25
✓ REVIENS MOI (G) Lun. Mer. & Jeu. 7:00,9:30 Mar. 1:00,3:40,7:00,9:30
✓ LES RÈGLES D'ENGAGEMENT (13+) Lun. Mer. & Jeu. 6:55,9:35 Mar. 1:30,4:10,6:55,9:35
✓ MON CHIEN SKIP (G) Mar. 12:35,2:40,4:45
✓ GRIZZLY (v. française) (G) Mar. 12:25,2:30,4:35
✓ LE PETIT STUART (G) Mar. 12:40,2:35,4:35

OUEST DE L'ÎLE

POINTE-CLAIRE PV 6341 Transcanadienne 849-FILM -131

THE NINTH GATE (13+) Lun. Mer. & Jeu. 6:50,9:30 Mar. 1:20,4:00,6:50,9:30
✓ FINAL DESTINATION (13+) Lun. Mer. & Jeu. 7:10,9:20 Mar. 1:00,3:00,5:00,7:10,9:20
✓ ERIN BROCKOVICH (v.o. Anglaise) (G) Laissez-passer refusés À L'AFFICHE SUR 2 ÉCRANS Lun. Mer. & Jeu. 6:40,7:00,9:10,9:35 Mar. 1:10,1:30,3:50,4:10,6:40,7:00, 9:10,9:35
✓ WHATEVER IT TAKES (G) Lun. Mer. & Jeu. 7:05,9:00 Mar. 12:50,2:50,4:50,7:05,9:00
✓ BLACK AND WHITE (13+) Lun. Mer. & Jeu. 7:20,9:40 Mar. 1:05,3:10,5:10,7:20,9:40

CARREFOUR DORION PV 391 Bl. Harwood, Dorion-Vaudreuil 849-FILM -132

MON CHIEN SKIP (G) Lun. au Jeu. 6:55
MISSION SUR MARS (G) Lun. au Jeu. 9:00
ERIN BROCKOVICH (v. française) (G) Laissez-passer refusés Lun. au Jeu. 6:50,9:30
DESTINATION ULTIME (13+) Lun. au Jeu. 7:20,9:30
LA ROUTE D' ELDORADO (G) Lun. au Jeu. 7:15,9:15
LE CLAN DES SKULLS (13+) Laissez-passer refusés Lun. au Jeu. 7:00,9:20
✓ LES RÈGLES D'ENGAGEMENT (13+) Lun. au Jeu. 7:00,9:35
✓ ÇA VA BRASSER (13+) Lun. au Jeu. 7:30,9:45
✓ REVIENS MOI (G) Lun. au Jeu. 7:10,9:35

2847637

RÉSERVATION DE SALLES POUR GROUPES TÉLÉPHONEZ A CINÉ-INTERGROUPE 514-697-4426

VEUILLEZ PRENDRE NOTE QUE LE GUIDE EST SUJET À CHANGEMENTS SANS PRÉAVIS.

MEGA-PLEX^MC CENTRE JACQUES CARTIER 14

1401 CHEMIN CHAMBLY, VILLE DE LONGUEUIL TEL: 405 677-5566

PARC D'ENFANT : AUTOS TAMPONNEUSES : SIÈGES EN GRADINS : SON DOLBY DIGITAL : ÉCRANS MUR-À-MUR : JEUX ÉLECTRONIQUES "CINÉ-JEUX" CAFÉ HOLLYWOOD : PIZZA : BRETZEL : COUPE GLACÉE : QUEUE DE CASTOR : JUS 100% PUR "VITALITY" : CAPUCCINO

HORAIRE DU VENDREDI 7 au 13 AVRIL 2000

(X) ALERTE NOIR (13+) 7:25-9:35 C-T 11:45
(X) BEAUTE AMERICAINE (13+) 1:00-3:25-7:00-9:25 Lun,Mer 7:00-9:25 C-T 11:45
(X) ÇA VA BRASSER (13+) 12:45-1:20-3:05-3:25-5:10-5:30-7:15-7:35-9:20-9:40 Lun,Mer 7:15-7:35-9:20-9:40 C-T 11:25-11:45
(X) LA ROUTE D'ELDORADO (G) 1:15-1:30-3:10-3:25-5:05-5:20-7:00-9:00 Lun,Mer 7:00-9:00 C-T 11:00
(X) LE CLAN DES SKULLS (13+) 12:45-1:25-2:50-3:30-4:55-5:35-7:00-7:40-9:05-9:45 Lun,Mer 7:00-7:40-9:05-9:45 C-T 11:10-11:50
(X) LE NOUVEAU VOISIN (13+) 7:25-9:25 C-T 11:25
(X) LES REGLES D'ENGAGEMENT (13+) 1:00-1:20-4:00-4:20-7:00-7:20-9:45-10:10 Lun,Mer 7:00-7:20-9:45-10:10 C-T 12:15
(X) MON CHIEN SKIP (G) Ven-Dim,Mar,Jeu 1:10-3:10-5:10
(X) REVIENS MOI (G) 1:00-1:25-3:30-3:55-7:00-7:25-9:30-9:55 Lun,Mer 7:00-7:25-9:30-9:55 C-T 11:55
(X) ROMEO DOIT MOURIR (13+) 1:00-3:30-7:00-9:30 Lun,Mer 7:00-9:30 C-T 12:00
(X) SKULLS (13+) 1:05-3:15-5:15-7:20-9:25 Lun,Mer 7:20-9:25 C-T 11:30

WWW.CINEMASGUZZO.COM [POUR RESERVATION DE GROUPES: (450) 961-2945]

MEGA-PLEX GUZZO — CINÉMAS GUZZO — GIGANTUS GUZZO

HORAIRE DE LUNDI 12 AVRIL

Le PARADIS (514) 354-3110
COIN HOCHELAGA & LIEBERT 8215 HOCHELAGA
ADMISSION GÉNÉRALE $6.00
MATINÉES $4.25
MARDI & MERCREDI $4.25
ENFANTS & AGE D'OR $4.25
(X) ERIN BROCKOVICH(V.F.) (G) 7:10-9:45
(X) LE CLAN DES SKULLS (13+) 7:20-9:25
(X) ÇA VA BRASSER (13+) 7:15-9:20

Des SOURCES 10 (514) 685-1122
COIN DES SOURCES & BRUNSWICK GALERIES DES SOURCES
LA DIFFÉRENCE EST DANS LE CONFORT!
PARC D'ENFANT / SIÈGES EN GRADINS / SON DOLBY DIGITAL
***** CAFÉ HOLLYWOOD ***** MAINTENANT OUVERT
(X) AMERICAN BEAUTY (13+) 7:05-9:25
(X) HERE ON EARTH (G) 7:20-9:20
(X) HURRICANE (13+) 6:45-9:40
(X) MY DOG SKIP (G) 7:25
(X) READY TO RUMBLE (13+) 7:15-7:35-9:20-9:40
(X) ROMEO MUST DIE (13+) 7:00-9:30-9:55
(X) SKULLS (13+) 7:20-7:50-9:35-10:05
(X) THE WHOLE NINE YARDS (13+) 7:15-9:15

MEGA-PLEX^MC TASCHEREAU 18 450-923-5566
PL.GREENFIELD PARK 3650 TASCHEREAU
PENSEZ GRAND, PENSEZ MEGA-PLEX
QUILLES / SIÈGES EN GRADINS / SON DOLBY DIGITAL JEUX ÉLECTRONIQUES "CINÉ-JEUX" / ÉCRANS MUR-À-MUR
***** CAFÉ HOLLYWOOD ***** MAINTENANT OUVERT
(X) ALERTE NOIRE (13+) 7:25-9:35
(X) BEAUTE AMERICAINE (13+) 7:10-9:35
(X) ÇA VA BRASSER (13+) 7:15-7:35-9:20-9:40
(X) ERIN BROCKOVICH (G) 7:10-7:30-9:45-10:15
(X) HURRICANE(V.F.) (13+) 6:45-9:35
(X) LA LIGNE VERTE (13+) 6:30-9:55
(X) LA ROUTE D'ELDORADO (G) 7:05-9:05
(X) LE CLAN DES SKULLS (G) 7:20-9:35
(X) LE NOUVEAU VOISIN (13+) 7:25-9:25
(X) MISSION SUR MARS (G) 7:00-9:30
(X) MON CHIEN SKIP (G) 7:10-9:10
(X) REVIENS MOI (G) 7:00-7:25-9:30-9:55
(X) ROMEO DOIT MOURIR (13+) 7:00-9:30
(X) THE BEACH (16+) 7:20-9:40
(X) WHATEVER IT TAKES (G) 7:15-9:15

TERREBONNE 8 (450) 471-6644
COIN CHEMIN DU COTEAU & MOODY 1071 CHEMIN DU COTEAU
(X) BEAUTE AMERICAINE (13+) 7:00-9:25
(X) ÇA VA BRASSER (13+) 7:15-9:20
(X) ERIN BROCKOVICH(V.F.) (G) 7:10-9:45
(X) LA ROUTE D'ELDORADO (G) 7:05-9:05
(X) LE CLAN DES SKULLS (13+) 7:20-9:25
(X) LE NOUVEAU VOISIN (13+) 7:20
(X) LES REGLES D'ENGAGEMENT (13+) 7:00-9:40
(X) REVIENS MOI (G) 7:15-9:45
(X) ROMEO DOIT MOURIR (13+) 9:20

STE-THERESE 8 (450)-979-4444
AUTOROUTE 15, SORTIE 23 PLAZA STE-THÉRÈSE, 300 rue SICARD
(X) ÇA VA BRASSER (13+) 7:15-9:20
(X) ERIN BROCKOVICH(V.F.) (G) 7:10-9:45
(X) LA ROUTE D'ELDORADO (G) 7:05-9:05
(X) LE CLAN DES SKULLS (13+) 7:20-9:25
(X) LE NOUVEAU VOISIN (13+) 9:50
(X) LES REGLES D'ENGAGEMENT (13+) 7:00-9:40
(X) MISSION SUR MARS (G) 7:10-9:40
(X) REVIENS MOI (G) 7:15-9:45
(X) ROMEO DOIT MOURIR (13+) 7:20

MEGA-PLEX^MC SPHERETECH 14 514-745-5566
VILLE ST-LAURENT 3500 COTE-VERTU
CROYEZ-Y AU PHENOMENE!
PARC D'ENFANT / SIÈGES EN GRADINS / SON DOLBY DIGITAL JEUX ÉLECTRONIQUES "CINÉ-JEUX" / ÉCRANS MUR-À-MUR
***** CAFÉ HOLLYWOOD ***** MAINTENANT OUVERT
(X) BLACK AND WHITE (13+) 7:15-9:15
(X) ERIN BROCKOVICH (G) 7:10-7:30-9:45-10:15
(X) HERE ON EARTH (G) 7:25-9:25
(X) LA ROUTE D'ELDORADO (G) 7:05-9:05
(X) MISSION TO MARS (G) 7:20
(X) READY TO RUMBLE (13+) 7:15-9:20
(X) RETURN TO ME (G) 7:00-7:25-9:30-9:55
(X) ROAD TO ELDORADO (G) 7:00-9:00
(X) ROMEO MUST DIE (13+) 7:20-9:50
(X) RULES OF ENGAGEMENT (G) 7:00-7:20-9:45-10:10
(X) SKULLS (13+) 7:20-9:35
(X) WHATEVER IT TAKES (G) 9:40

LACORDAIRE 11 (514) 324-3000
COIN LACORDAIRE & GRANDES PRAIRIES SU-PERE PLAZA, 5940 GRANDES PRAIRIES
***** CAFÉ HOLLYWOOD ***** MAINTENANT OUVERT
(X) AMERICAN BEAUTY (13+) 7:05-9:30
(X) BLACK AND WHITE (13+) 7:15-9:15
(X) ERIN BROCKOVICH (G) 7:10-9:45
(X) HERE ON EARTH (G) 9:45
(X) LA ROUTE D'ELDORADO (G) 7:05-9:05
(X) LES REGLES D'ENGAGEMENT (13+) 7:05-9:45
(X) THE ROAD TO ELDORADO (G) 7:10-9:10
(X) READY TO RUMBLE (13+) 7:15-9:20
(X) RETURN TO ME (G) 7:15-9:45
(X) ROMEO MUST DIE (13+) 7:20
(X) RULES OF ENGAGEMENT (13+) 7:00-9:40
(X) SKULLS (13+) 7:20-9:35

LANGELIER 6 (514) 255-5551
COIN LANGELIER & JEAN-TALON CARREFOUR LANGELIER
(X) ÇA VA BRASSER (13+) 7:15-9:20
(X) ERIN BROCKOVICH(V.F.) (G) 7:10-9:45
(X) LA PLAGE (16+) 7:15-9:35
(X) LE CLAN DES SKULLS (13+) 7:20-9:25
(X) LE NOUVEAU VOISIN (13+) 7:10-9:10
(X) ROMEO DOIT MOURIR (13+) 7:00-9:30

MEGA-PLEX^MC PONT-VIAU 16 450-967-4455
C.C. PONT-VIAU 1055 DES LAURENTIDES
PENSEZ GRAND, PENSEZ MEGA-PLEX
PARC D'ENFANT / SIÈGES EN GRADINS / SON DOLBY DIGITAL JEUX ÉLECTRONIQUES "CINÉ-JEUX" / ÉCRANS MUR-À-MUR
***** CAFÉ HOLLYWOOD ***** MAINTENANT OUVERT
(X) BEAUTE AMERICAINE (13+) 7:05-9:35
(X) ÇA VA BRASSER (13+) 7:15-7:35-9:20-9:40
(X) ERIN BROCKOVICH (G) 7:10-7:30-9:45-10:15
(X) HIGH FIDELITY (13+) 7:00-9:30
(X) LA LIGNE VERTE (13+) 9:15
(X) LA ROUTE D'ELDORADO (G) 7:05-9:05
(X) LE CLAN DES SKULLS (13+) 7:20-7:50-9:35-10:05
(X) LE NOUVEAU VOISIN (13+) 7:20-9:20
(X) MISSION SUR MARS (G) 7:10-9:30
(X) MON CHIEN SKIP (G) 7:15
(X) REVIENS MOI (G) 7:00-7:25-9:30-9:55
(X) ROMEO DOIT MOURIR (13+) 7:00-7:25-9:30-9:55

2848383

(X) SON DOLBY DIGITAL / SON DTS DIGITAL / SON SDDS DIGITAL

Puisque l'horaire est sujet à changement, veuillez telephoner aux cinémas pour confirmation.

LES CINÉMAS FAMOUS PLAYERS

www.famousplayers.com

Allez au cinéma sans tracas!

Stationnez à prix réduit à la PLACE VILLE-MARIE et au 2020 UNIVERSITY. Ne payez que 3$ en échange de votre billet du cinéma PARAMOUNT, PARISIEN, CENTRE EATON. *Lundi au vendredi après 17h00 et TOUT LE WEEKEND.*

HORAIRES du 9 au 13 avril ◆ INFO-FILM: (514) 866-0111

COLISÉE Kirkland 3200 rue JEAN-YVES Autoroute 40, sortie: Chemin Sainte-Marie (514) 694-6992 THX

Entrée générale..9$ - Enfants (13 ans et moins) et Âge d'Or..5$ - Matinées weekend..7$ - Matinées semaine..6$

✓RULES OF ENGAGEMENT (13) 1:00 4:00 7:00 7:40 10:00 10:30
✓RETURN TO ME (G) 1:05 4:05 7:35 10:15
✓ROAD TO ELDORADO (G) 12:30 12:50 2:50 3:10 5:00 5:15 7:30 9:40
✓ERIN BROCKOVICH (G) 12:35 3:40 6:50 9:50
✓AMERICAN BEAUTY (13+) 12:45 3:30 6:45 9:25
✓SKULLS (13+) 1:10 4:15 6:55 9:30
✓READY TO RUMBLE (13) 1:50 4:40 7:10 9:35
✓BLACK & WHITE (13) 1:20 4:10 7:45 10:10
✓HIGH FIDELITY (13) 1:30 4:20 7:05 9:45
✓WHATEVER IT TAKES (G) 5:05
✓FINAL DESTINATION (13) 12:25 2:45 7:25 9:55
✓ROMEO MUST DIE (13) 1:45 4:30 7:20 10:05

PARAMOUNT STE-CATHERINE et METCALFE (514) 842-5828 THX

✓RETURN TO ME (G) 1:05 4:20 7:05 9:50
✓ROAD TO ELDORADO (G) 12:35 1:40 2:50 3:55 5:10 7:20 9:30
✓HIGH FIDELITY (13) 1:00 4:05 6:55 9:55
✓FINAL DESTINATION (13) 2:10 4:45 7:20 10:10
✓ROMEO MUST DIE (13) 1:10 3:50 6:30 7:10 9:15 10:00
✓RULES OF ENGAGEMENT (13) 12:45 1:30 3:40 4:40 6:40 7:40 9:35 10:35
✓READY TO RUMBLE (13) 12:55 1:50 3:30 4:55 6:25 7:50 9:00 10:25 12:45 jeu 12:55 1:50 3:30 4:55 7:50 9:00 10:25
✓AMERICAN BEAUTY (13) 1:20 4:10 7:00 9:40
✓MISSION TO MARS (G) 12:40 3:20 6:45 9:20

IMAX
FANTASIA 2000 v.f. (G) 2:15 5:40 8:55
FANTASIA 2000 v.o.a. (G) 12:30 4:00 7:20 10:30
FANTASIA 2000 — FAMOUS PLAYERS CINÉMAS IMAX

Mardi et mercredi 5,00$ dans tous nos cinémas sauf au Paramount

PARISIEN 480, rue Ste-Catherine O. 866-0111 (2)

TOUT SUR MA MERE (Espanol Sous Titre Francais) (G) 2:00 4:30 7:15 9:20
HAUT LES COEUR (G) 7:10 9:35
✓BEAUTE AMERICAINE (13+) 1:25 4:00 6:40 9:10
✓LA ROUTE D'EL DORADO (G) 1:50 3:50 6:45 9:00
✓LES REGLES D'ENGAGEMENT (13+) 1:45 4:25 7:00 9:40
KIRIKOU & LA SORCIERE (G) 1:15 3:20 5:15
LA DILETTANTE (G) 1:35 4:10 6:50 9:30
✓REVIENS-MOI (G) 2:10 4:45 7:20 9:50

CENTRE EATON 705, Ste-Catherine o (5e etage) 866-0111 (2)

✓THE CIDER HOUSE RULES (G) 2:00 4:30 7:00 9:30
✓FINAL DESTINATION (13+) 2:10 4:20 6:50 9:00
✓ALL ABOUT MY MOTHER (Espanol Sous Titre Anglais) (G) 2:20 5:00 7:35 9:50
✓WHATEVER IT TAKES (G) dim-mar,jeu 2:40 4:40 7:10 9:10 mer 2:40 4:40 9:10
✓HERE ON EARTH (G) 2:50 4:50 7:20 9:20
✓WHOLE NINE YARDS (13+) 2:30 5:10 7:30 9:40

F.P.8-POINTE CLAIRE (Pointe-Claire) 185 boul. Hymus 866-0111 (3)

✓THE CIDER HOUSE RULES (G) dim 1:40 4:15 7:05 9:40 lun-jeu 7:05 9:40
✓MISSION TO MARS (G) dim 2:00 4:40 7:15 9:35 lun-jeu 7:15 9:35
✓HIGH FIDELITY (13+) dim 2:20 4:45 7:25 9:55 lun-jeu 7:25 9:55
✓ROAD TO EL DORADO (G) dim 1:20 1:20 3:25 3:25 5:20 5:20 7:20 7:20 9:20 9:20 lun-jeu 7:20 7:20 9:20 9:20
✓LA ROUTE D'EL DORADO (G) dim 1:30 3:45 7:05 9:00 lun-jeu 7:05 9:00
✓WONDER BOYS (G) dim 1:45 4:05 7:00 9:25 lun-jeu 7:00 9:25
✓RULES OF ENGAGEMENT (13+) dim 1:55 4:30 7:10 9:45 lun-jeu 7:10 9:45
✓RETURN TO ME (G) dim 1:30 3:55 7:30 9:50 lun-jeu 7:30 9:50

F.P.8-GREENFIELD PK 5000, boul. Taschereau 866-0111 (4)

HIGH FIDELITY (13+) dim 1:40 4:10 7:15 9:40 lun-jeu 7:15 9:40
AMERICAN BEAUTY (13+) dim 1:20 4:00 7:20 9:55 lun-jeu 7:20 9:55
ROAD TO EL DORADO (G) dim 12:40 2:40 4:40 7:05 9:00 lun-jeu 7:05 9:00
✓RULES OF ENGAGEMENT (13+) dim 12:30 3:10 7:00 9:45 lun-jeu 7:00 9:45
✓LES REGLES D'ENGAGEMENT (13+) dim 12:50 3:40 7:20 10:00 lun-jeu 7:20 10:00
✓RETURN TO ME (G) dim 1:10 3:50 7:10 9:40 lun-jeu 7:10 9:40
✓ROMEO MUST DIE (13+) dim 1:50 4:30 7:10 9:35 lun-jeu 7:10 9:35
✓READY TO RUMBLE (13+) dim 1:30 4:00 7:30 9:50 lun-jeu 7:30 9:50

CENTRE LAVAL 1600, boul. Le Corbusier 866-0111 (4)

✓DESTINATION ULTIME (13+) dim,mar,mer 1:45 4:15 7:30 9:40 lun,jeu 7:30 9:40
✓AMERICAN BEAUTY (13+) dim,mar,mer 2:10 4:35 7:25 9:55 lun,jeu 7:25 9:55
✓ROAD TO EL DORADO (G) dim,mar,mer 1:00 1:30 3:00 3:30 5:00 5:30 7:10 7:40 9:05 9:35 lun,jeu 7:10 7:40 9:05 9:35
✓RULES OF ENGAGEMENT (13+) dim,mar,mer 1:35 4:00 6:50 7:20 9:25 9:55 lun,jeu 6:50 7:20 9:25 9:55
✓LES REGLES D'ENGAGEMENT (13+) dim,mar,mer 1:05 2:05 3:40 4:35 6:50 7:25 9:30 9:55 lun,jeu 6:50 7:25 9:30 9:55
KIRIKOU & LA SORCIERE (G) dim,mar,mer 1:20 3:20 5:25
LA DILETTANTE (G) dim,mar,mer 1:35 4:30 7:15 9:45 lun,jeu 7:15 9:45
✓RETURN TO ME (G) dim,mar,mer 2:00 4:20 7:05 9:30 lun,jeu 7:05 9:30
ROMEO MUST DIE (13+) dim,mar,mer 2:15 4:35 6:55 9:15 lun,jeu 6:55 9:15
READY TO RUMBLE (13+) dim,mar,mer 1:15 4:00 7:00 9:15 lun,jeu 7:00 9:15

ANGRIGNON 7077, boul. Newman 866-0111 (3)

HIGH FIDELITY (13+) dim 1:15 3:50 7:20 9:50 lun 9:50 mar-jeu 7:20 9:50
AMERICAN BEAUTY (13+) dim 1:45 4:25 7:15 10:05 lun-jeu 7:15 10:05
ROAD TO EL DORADO (G) dim 1:00 3:10 5:10 7:30 9:30 lun-jeu 7:30 9:30
✓LA ROUTE D'EL DORADO (G) dim 12:45 2:55 5:00 7:35 9:35 lun-jeu 7:35 9:35
✓RULES OF ENGAGEMENT (13+) dim 12:55 3:45 7:00 9:50 lun-jeu 7:00 9:50
✓LES REGLES D'ENGAGEMENT (13+) dim 1:05 3:55 7:05 9:55 lun-jeu 7:05 9:55
✓RETURN TO ME (G) dim 1:10 4:05 7:10 9:40 lun-jeu 7:10 9:40
REVIENS-MOI (G) dim 1:30 4:15 7:25 10:00 lun-jeu 7:25 10:00
ROMEO MUST DIE (13+) dim 1:35 4:10 7:10 9:40 lun-jeu 7:10 9:40
✓READY TO RUMBLE (13+) dim 1:25 4:00 7:25 9:45 lun-jeu 7:25 9:45

VERSAILLES Place Versailles 866-0111 (5)

✓DESTINATION ULTIME (13+) dim,mar,mer 1:35 4:45 7:10 9:20 lun,jeu 7:10 9:20
BEAUTE AMERICAINE (13+) dim,mar,mer 1:55 4:30 7:15 9:50 lun,jeu 7:15 9:50
LA ROUTE D'EL DORADO (G) dim,mar,mer 1:25 4:20 6:40 9:00 lun,jeu 6:40 9:00
✓RULES OF ENGAGEMENT (13+) dim,mar,mer 1:15 4:10 6:50 9:30 lun,jeu 6:50 9:30
✓LES REGLES D'ENGAGEMENT (13+) dim,mar,mer 1:00 4:00 7:00 9:40 lun,jeu 7:00 9:40
✓REVIENS-MOI (G) dim,mar,mer 1:45 4:40 7:20 9:55 lun,jeu 7:20 9:55

2847405

© 2000 Famous Players Inc. Tous droits réservés.

✓ SON DIGITAL

La Presse et 98,5 CIEL vous invitent à célébrer l'anniversaire de **PATRICK BRUEL** au Zénith de Paris le 14 mai prochain!

Écoutez le 98,5 CIEL et indiquez sur le coupon la date et l'heure à laquelle vous avez entendu "Pour La Vie", extrait du nouvel album de Patrick Bruel.

À GAGNER :

Voyage pour 2 personnes à Paris

du 12 au 15 mai 2000 incluant le transport aérien, l'hébergement, 500$ en argent de poche et 2 billets pour assister au spectacle de Patrick Bruel

Écoutez le 98,5 CIEL et indiquez sur le coupon de participation dans *La Presse* des 10-12-14-17-19 et 20 avril, l'heure et la date à laquelle vous avez entendu "Pour La Vie", extrait du nouvel album de Patrick Bruel. Les coupons doivent être reçus au plus tard le 23 avril 2000 à minuit au 98,5 CIEL (211, Avenue Gordon, Verdun, H4G 2R2). Les facs-similés ne sont pas acceptés. La valeur totale des prix offerts est de 2300$. Le tirage s'effectuera le 24 avril entre 17h et 18h dans l'émission "Journal des Stars" sur les ondes du 98,5 CIEL. Concours ouvert aux personnes de 18 ans et plus. Les règlements sont disponibles au 98,5 CIEL.

La Presse — 98.5 FM CIEL ÉMOTION ROCK — BMG LE GROUPE BMG QUÉBEC INC.

Date et heure à laquelle vous avez entendu "Pour La Vie", extrait du nouvel album de Patrick Bruel
Date : Heure :
Nom : Âge :
Adresse : App.
Ville :
Code postal :
Tél. (résidence): ( )
Tél. (au boulot): ( )
Les coupons doivent être reçus au plus tard le 23 avril à minuit à : 98,5 CIEL, 211, Avenue Gordon, Verdun, H4G 2R2). Concours ouvert aux personnes de 18 ans et plus.

L'Album "**Juste Avant**" incluant "**J'Te Mentirais**" et "**Pour La Vie**" en vente partout!

2846451

Quoi faire *cette semaine*

Adressez vos communiqués à:
Rubrique Quoi faire
La Presse
7, rue St-Jacques
Montréal H2Y 1K9

CONFÉRENCES

■ **Le peintre Delacroix,** avec Nicole Gagné, le lundi 10 avril à 13 h 30, Collège de Maisonneuve, 3800, rue Sherbrooke Est (local B-4420) — métro Pie-IX. Organisée par le Service à la communauté du Collège. Entrée : 9 $. Inscription et rens. : 514 254-7131, poste 4942.

■ **Les seigneuries de la région de Vaudreuil-Soulanges,** avec Michel Bélisle, le lundi 10 avril à 13 h 30, à la salle Brébeuf du pavillon Lalemant, 5625, av. Decelles, Montréal. Organisée par la Fondation culturelle Jean-de-Brébeuf. Entrée : 5 $. Rens. : 342-9342, poste 412.

■ **Les fossiles de Miguasha,** avec Richard Cloutier, le lundi 10 avril à 20h, au Biodôme de Montréal, 4777, av. Pierre-de-Coubertin — métro Viau. Organisée par le Musée de paléontologie et de l'évolution. Entrée : 5 $, 2,50 $. Rens. : 514 933-2422.

■ **Les Arméniens de la diaspora,** avec Marie Naltchayan, le mardi 11 avril à 13 h 30, au Centre Berthiaume-Du Tremblay, 1474, rue Fleury Est, Montréal. Organisée par l'association Au Rendez-vous des cultures. Avec diapositives. Entrée : 3 $. Réservation et rens. : 514 383-6019.

■ **Déculturation et aliénation,** avec Gaétan Soucy, le mardi 11 avril à 14 h, salle des Saules du Complexe Guy-Favreau, 200, boul. René-Lévesque Ouest, Montréal. L'individu face à l'idéologie néo-technologiste. Organisée par la Société d'études et de conférence. Entrée : 10 $. Rens. : 514 252-3187.

■ **La fonction paternelle dans un contexte de séparation,** avec Christiane Olivier, le mardi 11 avril à 19 h 30, Université de Montréal, 3200, rue Jean-Brillant, local B-0215. Organisée par le Groupe d'entraide au père et de soutien à l'enfant et la Confédération des organismes familiaux du Québec. Entrée : 5 $. Réservation et rens. : 514 527-3166.

■ **Défi d'un retour aux sources amérindiennes,** avec Nicole Obonsaswin, le mardi 11 avril à 19 h 30, au Relais Mont-Royal, 500A, av. du Mont-Royal Est — métro Mont-Royal. Entrée : 4 $, 2 $. Rens. : 514 528-7033.

■ **L'aventure de l'Everest,** avec Yves Laforest, le mardi 11 avril à 19 h 30, salle Marie-Gérin-Lajoie de l'UQAM (J-M 400), 405, rue Sainte-Catherine Est — métro Berri-UQAM. Organisée par l'Expédition Rêves d'Enfants. Avec diapositives. Entrée : 10 $. Rens. : 514 987-3456.

■ **Gastronomie et alimentation,** avec Jacques Lacoursière et Françoise Kayler, le mardi 11 avril à 19 h 30, restaurant Magnan, 2602, rue Saint-Patrick, Montréal. Organisée par les Amis de la Maison Saint-Gabriel et les Amis du Musée Stewart. Entrée : 5 $. Réservation et rens. : 514 935-8136.

■ **Pour ou contre la micro-histoire ?** avec John Drendel et Isabelle Lehuu, le mercredi 12 avril à 13 h 30, au pavillon Hubert-Aquin de l'UQAM, salle A-6290, au 400, rue Saint-Catherine Est. Organisée par le Département d'histoire de l'UQAM. Entrée libre. Rens. : 514 987-4154.

■ **Des plantes médicinales à connaître,** avec Danièle Laberge, le mercredi 12 avril à 19 h, au Jardin botanique, 4101, rue Sherbrooke Est — métro Pie-IX. Suivie d'une visite libre des serres. Entrée : 7 $. Réservation et rens. : 514 872-8149.

■ **Les médias ont-ils les mains libres ?** avec Florian Sauvageau, le mercredi 12 avril à 19 h 30, au Centre Saint-Pierre, 1212, rue Panet — métro Beaudry. Organisée par l'Association coopérative d'économie familiale de l'Est de Montréal. Entrée : 8 $. Réservation et rens. : 514 257-6622.

■ **Hommage à Jean-Sébastien Bach,** avec Claire Villeneuve, le mercredi 12 avril à 19 h 30, à la bibliothèque d'Anjou, au 7500, av. Goncourt. Organisée par le Comité d'animation culturelle de la bibliothèque. Entrée : 4 $, 3 $. Rens. : 514 493-8211.

■ **Les collections du musée des Offices à Florence,** avec Michel Brunette, le mercredi 12 avril à 20 h, à l'auditorium Saint-Albert-le-Grand, 2715, chemin de la Côte-Sainte-Catherine, Montréal. Organisée par l'Association culturelle T.X. Renaud. Avec diapositives. Coût : 7 $, 4 $. Rens. : 514 332-4126.

■ **L'oeuvre d'Auguste Rodin, sculpteur,** avec Nicole Gagné, le jeudi 13 avril à 19 h 30, à la salle du Conseil de la ville de Repentigny, 435, boul. Iberville. Organisée par Arts, culture et sociétés de Repentigny. Entrée : 7 $. Rens. : 450 581-0066.

■ **L'Europe occidentale après le conflit du Kosovo,** avec André Dumoulin, Alessandro Politi, Anne Deighton, John Barret, Charles Pentland, entre autres, le vendredi 14 avril de 8 h 30 à 17 h, hôtel Crown Plaza, 505, rue Sherbrooke Est, Montréal. Colloque organisé par l'Université du Québec à Montréal, l'Université de Montréal et l'Université McGill. Entrée libre. Inscription et rens. : 514 987-8929.

■ **L'exploration spatiale soviétique,** avec Éric Cormier, le vendredi 14 avril à 19 h 30, au Planétarium, 1000, rue Saint-Jacques Ouest — métro Bonaventure, sortie rue de la Cathédrale. Organisée par la Société d'astronomie du Planétarium de Montréal. Entrée libre. Rens. : 514 872-4530.

COURS, ATELIERS

■ **Planification d'un voyage à vélo.** Géo Plein Air et Vélo Québec présentent une soirée d'information sous le thème *Un voyage à vélo cela se planifie*, animé par Denis Larochelle, le mercredi 12 avril à 19 h, à la Maison des cyclistes, 1251, rue Rachel Est, Montréal. Entrée : 10 $. Réservation nécessaire : 514 521-8356, poste 344.

■ **Renseignements personnels et logements.** Le Comité logement de la Petite Patrie offre aux locataires une rencontre d'information sur les pièges à éviter avant de signer un bail (renseignements à donner, droits et responsabilités du locataire et du propriétaire, etc.). Le mercredi 12 avril à 13 h 30, au 6747, rue Saint-Denis — métro Beaubien. Activité gratuite. Inscription nécessaire : 514 272-9006.

■ **La Société de paléontologie du Québec** organise un atelier sur le dégagement, le nettoyage et la préparation de fossiles, le mercredi 12 avril à 20 h, au pavillon Kennedy de l'UQAM, 201, av. du Président-Kennedy (local 6605) — métro Place-des-Arts. Entrée libre. Rens. : 514 388-7551.

■ **L'accordéon diatonique.** L'École des arts de la veillée offre un atelier d'interprétation de la musique traditionelle québécoise à l'accordéon diatonique, avec Raynald Ouellet, le samedi 15 avril de 16h à 17 h 30 (au 911, rue Jean-Talon, local 010, Montréal). Coût : 12 $. Inscription et rens. : 514 273-0880.

BÉNÉVOLAT

■ **La place de l'écoute bénévole.** À l'occasion du colloque *La place de l'écoute bénévole dans notre société et celle de demain* plusieurs organismes d'aide, de références et d'écoute présentent une conférence de M. Yvon St-Arnaud, le vendredi 14 avril à 19h, au pavillon Judith-Jasmin de l'UQAM, salle Marie-Gérin-Lajoie (JM 400), 405, rue Sainte-Catherine Est — métro Berri-UQAM. Entrée libre. Rens. : 514 274-2461.

■ **Le Centre Tel-Écoute/Tel-Aînés** recherche des bénévoles pour son service d'écoute téléphonique qui apporte réconfort et soutien moral aux personnes en détresse. Sessions de formation offertes aux bénévoles. Rens. : 514 493-4445.

■ **Le Centre d'écoute et de référence Halte-Ami** offre des services aux jeunes de 18 à 35 ans du centre-ville (principalement de l'UQAM et du cégep du Vieux Montréal). Services : écoute face à face, semaines thématiques sur la prévention du suicide, la gestion du stress, la toxicomanie, etc. Rens. : 514 987-8509.

■ **Gai Écoute** recherche des bénévoles lesbiennes et gais pour sa ligne d'écoute téléphonique qui offre des renseignements aux hommes et femmes, parents et amis, concernés par des questions relatives à l'orientation sexuelle. L'organisme dessert l'ensemble du territoire québécois. Rens. : 514 866-6788, 866-0103, 888 505-1010.

■ **Le Centre de référence du Grand Montréal** offre un service téléphonique d'information et de référence qui donne des renseignements sur les ressources communautaires en matières de sécurité sociale, de bien-être, de santé et de loisirs. Ouvert du lundi au vendredi de 8 h 30 à 16 h 30. Rens. : 514 527-1375.

■ **Le Centre d'écoute Le Foyer** est un organisme qui offre un service d'écoute téléphonique aux personnes vivant des moments difficiles (deuil, solitude, détresse psychologique, etc.). Le Centre recherche des bénévoles pour son service d'écoute et de rencontres personnelles ; une formation en relation d'aide est offerte gratuitement. Rens. : 514 493-4876.

■ **La ligne Info-abus aux aînés** offre un service d'écoute téléphonique et de références aux personnes âgées vivant des situations d'abus. Parrainée par le CLSC René-Cassin. Du lundi au vendredi de 8 h 30 à 12 h et de 13 h à 16 h 30. Rens. : 514 489-2287, 888 489-2287.

■ **Info-Sida** offre des services d'écoute, d'information et de référence aux personnes vivant avec le VIH / sida ou touchées de près ou de loin par le VIH / sida. Du lundi au vendredi de 9 h à 18 h, et les samedis et dimanches de 11 h à 15 h. Rens. : 514 521-7432.

■ **Auprès des enfants.** Un organisme communautaire de Saint-Léonard recherche des bénévoles pour organiser une fête pour enfants à l'occasion de la fête de Pâques. Disponibilité demandée : de 6 h à 15 h 30 le jeudi 20 avril. Rens. : 514 523-6599, Service bénévole de l'Est de Montréal.

■ **Le Centre de bénévolat de Laval** recherche des bénévoles pour effectuer différentes activités reliées à la préparation et à la distribution de nourriture provenant de sa banque alimentaire. Disponibilité demandée : trois heures sur semaine entre 9 h et 16 h. Rens. : 450 681-6164.

GROUPES D'ENTRAIDE

■ **Pères Séparés**, organisme qui vient en aide aux pères et aux hommes en difficulté après une séparation, tient une rencontre sur le thème *Suis-je prêt à lâcher prise ?*, le mardi 11 avril à 19 h 30, au 2800, rue Bossuet — métro Cadillac. Coût : 2 $. Rens. : 514 896-1409.

■ **La Maison Amaryllis** organise une *soirée spaghetti*, le vendredi 14 avril à 18 h 30, au sous-sol de l'église Saint-Pierre-Apôtre (1323, boul. René-Lévesque Est, Montréal). Suivie d'une soirée de danse. L'organisme est un centre d'hébergement pour personnes atteintes du sida. Entrée : 10 $. Rens. : 514 526-3635.

■ **La Maison du Père,** un refuge de nuit pour hommes itinérants de 25 ans et plus, a besoin de rasoirs jetables ainsi que de 144 contenants de mousse à raser. La capacité d'accueil du refuge est de 108 lits, 365 jours par année ; il héberge 4500 hommes chaque année. Rens. : 514 845-0168, poste 229.

■ **La Maison des Parents** a pour mission de valoriser les relations entre enfants et parents. L'organisme offre le dimanche une tournée de lieux culturels ; rencontres entre parents durant la semaine sur divers sujets ; préparation de repas économiques, le mercredi ; l'heure du conte, le jeudi après-midi, etc. Situé au 3511, rue de Rouen, à Montréal. Rens. : 514 522-6461.

■ **Québec Secours**, un organisme de recherche et de sauvetage, requiert le talent créateur d'étudiants en cinéma et l'appui de commanditaires pour la production de clips vidéo de 30 secondes sur la prévention des noyades en piscines résidentielles. Rens. : 450 473-3535.

FEMMES

■ **Relations parents-enfants.** Info-Femmes offre un atelier sur les relations parents-enfants, animé par Christiane Boucher, le mardi 11 avril à 13 h 30 (au 2185, rue Des Ormeaux, Montréal). Thème : *La gestion de conflits avec un enfant : l'autorité, la discipline et ses limites*. Entrée libre. Cotisation annuelle : 7 $. Rens. : 514 355-4529.

■ **Autodéfense.** Le Centre d'éducation et d'action des femmes offre un atelier d'autodéfense, étalé sur cinq rencontres, à partir du mercredi 12 avril à 13 h 30, au 1468, rue Fullum — métro Papineau. Coût : 10 $. Inscription et rens. : 514 524-3901.

■ **Sécurité des femmes.** Le Centre des femmes du Plateau Mont-Royal organise un dîner causerie sous le thème *Sécurité des femmes (déplacements sécuritaires et sollicitation)*, animé par Judith Francavilla et Michèle Faille, le jeudi 13 avril de 12 h à 14 h (au 1022, boul. Saint-Joseph Est, Montréal). Apportez un lunch s.v.p. Entrée libre. Rens. : 514 527-2295.

■ **Le mentorat.** Le YWCA de Montréal recherche des mentores désirant partager leur savoir professionnel auprès de femmes en recherche d'emploi, sur une période variant de un à trois mois. L'organisme est situé au 1355, boul. René-Lévesque Ouest, Montréal. Rens. : 514 866-9941, poste 476.

■ **Atelier juridique.** Inform'Elle offre une session d'information sur le déroulement d'un dossier à la Cour pour une demande de pension alimentaire (préparation de la requête, ouverture du dossier, audition, etc.). Les mardis 18, 25 avril et 2 mai, de 19 h 30 à 21 h 30, au 3757, rue Mackay, à Longueul. Coût : 20 $. Inscription et rens. : 450 443-3442.

SANTÉ

■ **VIH/sida et sexualité gaie.** La Cohorte Oméga organise un forum sur le VIH / sida (l'épidémiologie) et sur la sexualité gaie, animé par Michel Alary, Joanne Otis et Roger LeClerc. Le mardi 11 avril à 19 h, au Centre Saint-Pierre, 1212, rue Panet — métro Beaudry. Entrée libre. Rens. : 514 528-8565.

■ **La fatigue chronique.** L'OASIS SFC-FM présente une soirée d'information sur les maladies du syndrome de fatigue chronique ou de fibromyalgie, le mercredi 12 avril à 18 h, au 155, boul. Saint-Joseph Est, à Montréal. Coût : 5 $. Rens. : 514 277-5541.

■ **L'aromathérapie.** La bibliothèque municipale de Saint-Léonard présente une conférence donnée par Nicole Roy sur l'aromathérapie, le mercredi 12 avril à 19 h 30 (au 8420, bopul. Lacordaire, à Saint-Lépomard). Entrée libre. Rens. : 514 328-8585.

■ **L'accouchement à l'hôpital.** Alternative Naissance présente une conférence intitulée *Préparer son accouchement à l'hôpital*, avec Renée Othot, le jeudi 13 avril à 19 h, au 6006, rue de Bordeaux, Montréal. Coût : 7 $, ou 10 $ par couple. Réservation : 514 274-1727.

CULTUREL

■ **La Semaine du Japon.** À l'occasion de la *Semaine du Japon à Montréal*, la Fondation Asie Pacifique présente plusieurs activités gratuites du mercredi 12 au dimanche 16 avril à partir de midi, à la Place Alexis Nihon, 1500, rue Atwater — métro Atwater :

- Mercredi 12 avril : langue et étiquette (12h) ; Ikebana, art floral (14h).

- Jeudi 13 avril : caligraphie et origami (12h) ; entretien des bonsaïs (12h30) ; démonstration de Jutjutsu (19h).

- Vendredi 14 avril : danses avec Mari Osanaï (12 h et 15 h) ; le kimono (13 h) ; récital de violon (20 h).

- Samedi 15 avril : Bunka, broderie (12 h) ; tambours japonais (16 h 30).

- Dimanche 16 avril : démonstration d'Iaijutsu (12 h) ; Sumi-e, aquarelle (15 h).

■ **Contes érotiques.** Le Théâtre l'Esquisse présente *Contes érotiques du monde arabe*, avec Sylvi Belleau et Nabila Ben Youssef, le lundi 10 avril à 20 h 30 (au 1650, rue Marie-Anne Est, Montréal). Entrée : 10 $, 8 $. Réservation et rens. : 514 527-5197.

■ **Poésie.** L'Union des écrivaines et écrivains du Québec, dans la série *Les poètes de l'Amérique française*, présente Pierre Nepveu, le mardi 11 avril à 20 h, à la Chapelle historique du Bon-Pasteur (100, rue Sherbrooke Est, Montréal). Entrée libre. Rens. : 514 872-5338.

■ **Théâtre.** L'Organe théâtral, la troupe des étudiants du cégep du Vieux Montréal, présente *Turandot, ou Le Congrès des blanchisseurs* de Bertolt Brecht. Les mardi 11 avril à 19 h 30, mercredi 12 avril à 16 h, jeudi 13, vendredi 14 et samedi 15 avril à 19 h 30, et dimanche 16 avril à 14 h 30, au cabaret de la cafétéria du cégep (255, rue Ontario Est, Montréal). Entrée : 10 $, 6 $. Rens. : 514 982-3437, poste 2164.

■ **Musique latino-américaine.** Les groupes Caramba et Samba Lando offrent un concert de musique latino-américaine, le mercredi 12 avril à 21 h, au Bar Vertigo (500, rue Rachel Est, Montréal). Soirée bénéfice pour les participants d'un stage de coopération internationale en Bolivie. Entrée : 7 $. Rens. : 514 528-9380.

■ **Récital de harpe.** La Faculté de musique de l'Université de Montréal présente un récital de harpe par les étudiants de la classe de Christiane Gendron, le mercredi 12 avril à 12 h (au 200, av. Vincent-d'Indy, salle B-484 — métro Édouard-Montpetit). Au programme : Bach, Debussy, Salzedo, Zabel, entre autres. Entrée libre. Rens. : 514 343-6427.

HORTICULTURE

■ **La culture de la vigne.** La Société d'horticulture et d'écologie des Basses-Laurentides présente une conférence donnée par Émile Jacqmain sur la culture de la vigne, le mardi 11 avril à 19 h 30, à la Maison Lachaîne (37, rue Blainville Ouest, à Sainte-Thérèse). Coût : 3 $. Rens. : 450 621-7511.

■ **La culture des rosiers.** La Société d'horticulture et d'écologie de Lachine présente une conférence donnée par Serge Martin sur l'entretien et la culture des rosiers, le mardi 11 avril à 19 h 30 (au 2801, boul. Saint-Joseph, à Lachine). Coût : 3 $. Rens. : 514 634-3636.

■ **L'arbre et l'environnement.** La Société d'horticulture et d'écologie des Moulins organise un colloque ayant pour thème *L'arbre dans notre environnement et nos aménagements*, avec Martin Rajote, Fransesco Tortoricci et Jean Lamontagne. Le samedi 15 avril de 8 h 30 à 13 h, au Centre communautaire Marie-Victorin, 460, rue Neuilly, à Terrebonne. Coût : 8 $, 5 $. Inscription et rens. : 450 965-9286.

■ **Jardins pour les jeunes.** Le Jardin botanique de Montréal offre aux jeunes de 8 à 15 ans l'activité *Jardins Jeunes*, à partir du mois d'avril jusqu'en septembre : semis en avril, plantation en mai et juin, travaux au jardinet en juin, juillet et août, puis récolte des légumes. Coût : 15 $. Inscription au Jardin botanique les samedis et dimanches de 9 h à 17 h, jusqu'au 29 mai (4101, rue Sherbrooke Est — métro Pie-IX). Rens. : 514 872-0956.

RETROUVAILLES

■ **Chorale Les Mélodistes.** À l'occasion du 30e anniversaire de la chorale Les Mélodistes, une soirée réunissant anciens et nouveaux choristes aura lieu le mercredi 3 mai à 19 h 30, au Centre socioculturel de Brossard (7905, rue San Francisco). Rens. : 450 923-1112, 514 595-3724.

■ **Polyvalente Lucien-Pagé.** À l'occasion du 25e anniversaire de la polyvalente Lucien-Pagé, professeurs et élèves ayant fréquenté cette école depuis 1974 sont invités à une soirée de retrouvailles, le samedi 6 mai de 19 h à 22 h, au gymnase de l'école, 8200, boul. Saint-Laurent, à Montréal. Rens. : 514 596-5400.

■ **Scouts de Saint-Ferdinand.** À l'occasion du 35e anniversaire de fondation de La Flambée 207e Saint-Ferdinand de Fabreville, une sortie à la cabane à sucre Lalande aura lieu le samedi 13 mai pour les anciennes Guides et Jeannettes, anciens Pionniers, Éclaireurs, Louveteaux et Castors de la 41e Ronde ou du 207e (207A) groupe depuis 1965. Rens. : 450 622-0952, 450 963-2366.

■ **Gagnon et Belzile.** Les familles Gagnon et Belzile fêtent leur 15e anniversaire par un rassemblemet à Château-Richer, le samedi 3 juin de 9 h à minuit. Au programme : messe, visite des terres ancestrales, exposition, souper, soirée musicale, etc. Rens. : 418 653-0773, 418 666-4335.

BAZARS

■ **Le Carrefour des Petits Soleils,** du lundi 10 au jeudi 13 avril de 9h30 à 15h, et le vendredi 14 avril de 9 h 30 à 12 h, au Centre Saint-Denis, 5115, rue Rivard, Montréal. Rens. : 514 270-5471.

■ **Saint-Vincent-de-Paul (Laval),** les jeudi 13 avril de 10 h à 20 h, et le vendredi 14 avril de 10 h à 15 h, au 5443, boul. Lévesque, Laval. Rens. : 450 661-3061.

■ **Paroissse Sacré-Coeur-de-Jésus,** le jeudi 13 avril de 13 h 30 à 16 h 30 et de 18 h 30 à 20 h, et le vendredi 14 avril de 10 h à 12 h et de 13 h 30 à 15 h 30, au 2030, rue Alexandre-De Sève, Montréal. Rens. : 514 521-0095.

■ **Église Presbytérienne de Saint-Laurent,** le vendredi 14 avril de 10 h à 14 h et de 19 h à 20 h, au 1345, rue Lapointe (coin O'Brien), à Saint-Laurent. Rens. : 514 747-3618.

Recherche et textes :
André Cloutier

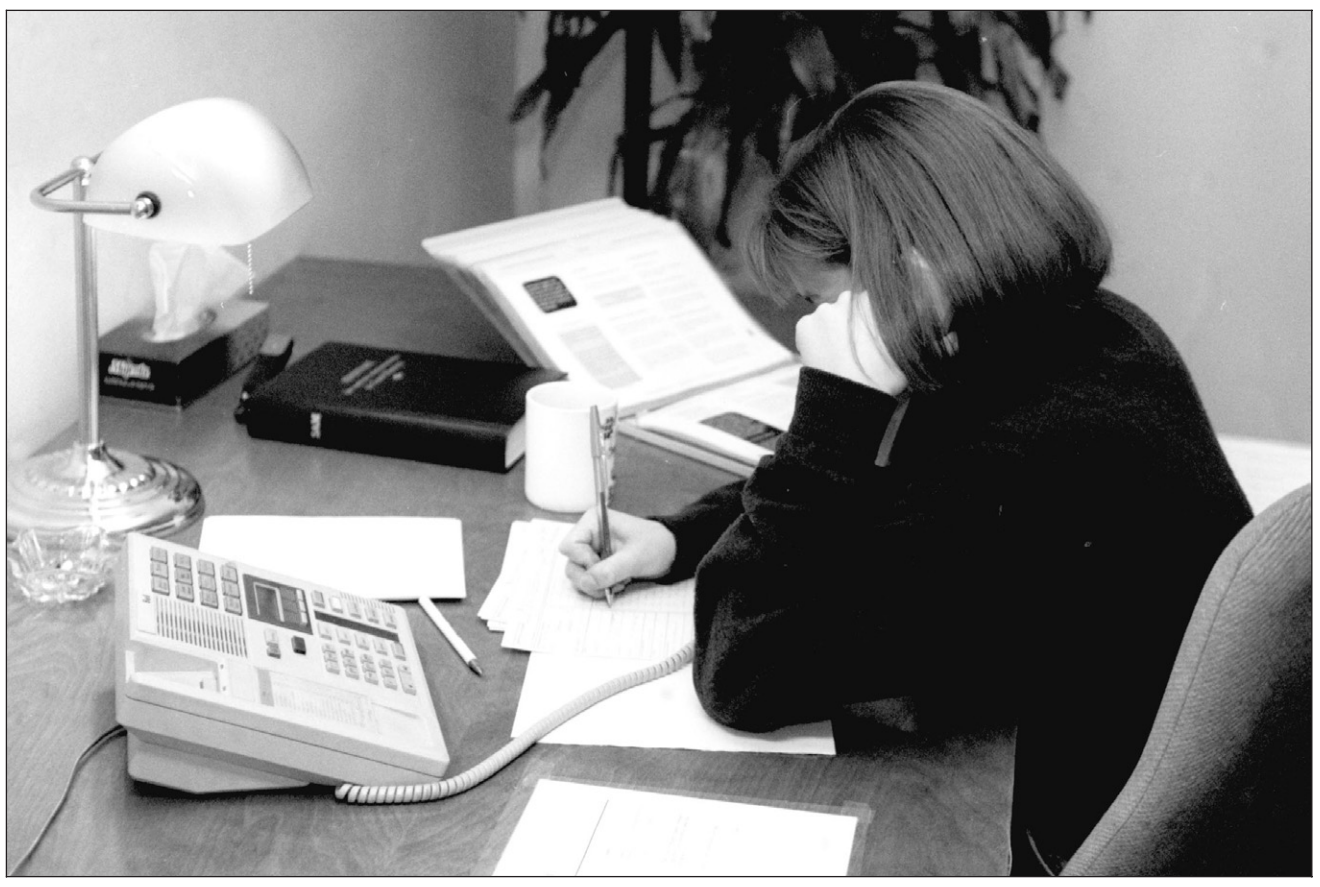

PHOTO PIERRE LALUMIÈRE, *La Presse*

La place de l'écoute bénévole

Des centaines de bénévoles travaillent annuellement au Québec au sein de 45 centres d'écoute et rejoignent ainsi près de 450 000 personnes qui lancent des appels de détresse en tout genre. Au cours d'une conférence, Yvon St-Arnaud explique quelle est la place de l'écoute bénévole dans notre société. Voir sous la section Bénévolat.

les petites annonces

Dès 8 heures
La Presse
prenez le bon numéro
514-285-7111

HEURES DE TOMBÉE
Les petites annonces régulières
Mardi au samedi : 17 h la veille de la parution
Dimanche et lundi : 17 h le vendredi précédent
Annonces encadrées
48 h avant la parution

HEURES D'OUVERTURE
Lundi au vendredi : 8 h à 17 h 30
COMPTOIR: 8 h 30 à 17 h 30
INTERURBAIN SANS FRAIS
1 800 361-5013
TÉLÉCOPIE : (514) 848-6287

100 Immobilier
RÉSIDENTIEL
Achat - Vente - Échange
Visites libres.....100
Île de Montréal.....101
Centre-ville.....102
Vieux-Montréal.....103
Laval, Rive-Nord.....105
Rive-Sud.....106
Banlieue ouest.....107
Banlieue est.....108
Laurentides.....109
Estrie, Cantons de l'Est.....110
Extérieur de Montréal.....111
Bord de l'eau.....112
États-Unis, hors frontières.....113
Temps partagé.....114
Condominiums, copropriétés.....115
Maisons de campagne, domaines.....116
Chalets, terrains.....117
Maisons mobiles.....118
Propriétés à échanger.....119
Propriétés demandées.....120
Fermes, terres.....121
Terrains résidentiels.....122
Prêts hyp. / résidentiel.....123
Reprises de finance.....124
Divers.....129
Location
Île de Montréal.....131
Centre-ville.....132
Vieux-Montréal.....133
Laval, Rive-Nord.....135
Rive-Sud.....136
Banlieue ouest.....137
Banlieue est.....138
Laurentides.....139
Estrie, Cantons de l'Est.....140
Extérieur de Montréal.....141
États-Unis, hors frontières.....143
Condominiums, copropriétés à louer.....145
Maisons de campagne.....146
Chalets à louer.....147
Chambres, pensions.....148
Propriétés à louer.....149
Maisons de repos, centres d'accueil.....150
Garages.....152
On demande à louer.....153
On demande à partager.....154
Sous-location.....155
Appartements meublés.....156
INVESTISSEMENT COMMERCIAL INDUSTRIEL
Achat - Vente - Échange
Propriétés à revenus.....160
Propriétés comm. / industrielles.....162
Fermes, terres.....168
Commerces.....170
Copropriétés, espaces comm. /industriels.....172
Terrains comm. / industriels.....173
Location
Espaces comm. / industriels à louer.....180
Commerces à louer.....182
Entrepôts à louer.....184
Bureaux à louer.....186
Magasins à louer.....188
Divers.....192

200 Marchandises et services
Marchandises
Équipements téléphoniques.....202
Audiovisuel.....203
Instruments de musique.....205
Appareils électroménagers.....206
Mobiliers, articles maison.....207
Vêtements, fourrure.....210
Collections.....211
Antiquités, artisanat, oeuvres d'art, bijoux objets précieux.....212
Livres.....214
Le coin de l'ordinateur.....217
Animaux.....220
Perdu.....221
Trouvé.....222
Piscines.....224
Bois de foyer.....225
Santé, produits naturels.....227
Équipements de bureau.....228
Imprimerie.....229
Machinerie, outils.....231
Équipements commerciaux.....232
Matériaux de construction.....233
Marchandises diverses.....235
On demande à acheter.....236
Encans.....237
Vente de garage.....238
Vente de charité.....239
Marché aux puces.....240
Les trouvailles du dimanche.....245
Services
Entretien, rénovation.....250
Entrepreneurs.....252
Peinture, décoration.....255
Paysagistes, déneigement.....256
Transport, déménagement.....257
Garderies, gardiennage.....259
Professionnels.....260
Esthétique, coiffure.....262
Rédaction, traduction.....263
Traitement de textes, Travail de bureau.....264
Préparation de C.V......265
Services divers.....268
Soins thérapeutiques et massothérapie.....270
Consultations, soins professionnels.....271

300 Emploi
Offres d'emploi (encadrées seulement).....300
Programmes de formation.....303
Postes cadres et professionnels.....304
Santé, services communautaires.....306
Éducation, enseignement.....307
Garderies.....308
Bureaux.....310
Informatique.....313
Assurance.....316
Secteur automobile.....317
Vente, commerce.....319
Immobilier.....320
Clubs, hôtels, restaurants.....322
Alimentation.....323
Imprimerie, infographie.....324
Technique, métiers, sous-traitance.....325
Coiffure, esthétique.....327
Industrie du vêtement.....328
Industriel, manufacturier.....329
Entretien, sécurité, conciergerie.....331
Services domestiques.....334
Musiciens, artistes.....337
Mannequins, modèles.....339
Emplois divers.....340
Emplois hors Québec.....341
Emplois divers à temps partiel.....342
Emplois demandés.....343
Méthodes de recherche d'emplois.....348
Bénévolat.....349
Cours
Cours.....350

400 Services personnels
Naissances, graduations, fiançailles, mariages.....401
Avis de recherche.....402
Compagnes, compagnons.....403
Agences de rencontres.....404
Clubs de rencontres.....405
Lignes de rencontres.....406
Astrologie, occultisme.....410
Consultations.....415
Billets de sport / spectacles.....419
Activités sociales.....420
Escortes, rencontres, etc......440
Studios de massage.....445
Cinéma / vidéo pour adultes.....443
Divers.....450
Souhaits.....460

500 Transport et véhicules automobiles
Machinerie diverse, véhicules lourds.....501
Camions, 4 x 4, fourgonnettes.....511
Véhicules 2998 $ et moins.....548
Automobiles.....550
Autos, camions antiques et de collection.....555
Autos - camions à louer.....557
Services divers.....560
Pièces et accessoires.....568
Ferraille.....569

600 Loisirs et véhicules récréatifs
LOISIRS
Articles / équipements de sport.....605
Camping, chasse et pêche.....606
Vélo, ski, golf.....608
Séjours, excursions.....610
ÉQUIPEMENTS RÉCRÉATIFS
Achat - Vente - Échange
Motocyclettes.....655
Bateaux, moteurs, yachts, voiliers.....658
Planches à voiles.....659
Motoneiges, véhicules tout terrain.....661
Remorques.....665
Véhicules récréatifs.....667
Divers.....670
Entreposage de véhicules.....675

700 Affaires
Propositions d'affaires (encadrées seulement).....700
Financement.....705
Occasions d'affaires.....710
Associés demandés.....712
Franchises.....714
Services financiers.....715
Services spécialisés.....717
Argent à prêter ou demandé.....718
Tenue de livres, impôt.....725
Immobilier.....735
Divers.....750

800 Avis
Avis légaux.....801
Avis divers.....805
Communiqués.....810
Avis de dissolution, changements de nom.....850

900 Décès, prières remerciements
Remerciements.....995
Condoléances.....996
Prières.....997
Décès.....999

La Presse
Autobaines
511, 548, 550, 555

3 lignes 7 jours consécutifs
29,19$
(1,39$ par ligne additionnelle, par jour)

Vu les conditions particulières de ces offres, aucun changement ne peut être apporté au texte original en cours de publication. On peut d'autre part se prévaloir du privilège d'annulation en tout temps à partir de la première parution, mais une telle annulation n'altère en rien la facturation qui s'établira obligatoirement sur 7 jours de publication. Ces annonces sont payables avant publication par carte de crédit ou à nos bureaux.
R538AU

La Presse
Les petites annonces
(514) 285-7111
Appels interurbains sans frais :
1 800 361-5013

AVIS : Nos annonceurs sont priés de vérifier la teneur de leurs annonces lors de leur première parution. Advenant qu'une annonce soit reproduite incorrectement, l'annonceur doit en aviser aussitôt *La Presse* qui convient de publier dans la prochaine édition du journal une version corrigée de celle-ci. Toute erreur ou plainte visant la teneur d'une annonce doit être signalée le jour de sa parution avant 17 h, pour fins de correction lors de la prochaine édition du journal. De même, en cas d'annulation d'une annonce, l'avis à cette fin doit être donné avant 17 h, le jour qui précède sa parution.

OFFRES D'EMPLOI : Tous les postes sont ouverts également aux femmes et aux hommes.

C985-JP-22

100 Immobilier

Voici notre adresse Internet pour trouver IMMOBILIER À VENDRE (rubriques 100 à 118) et IMMOBILIER À LOUER (rubriques 131 à 149 et 154 à 160)
www.lapresse.ca/annonces
Pour annoncer: (514) 285-7111
j499

100 VISITES LIBRES

BELOEIL, bung. garage, 3+2 ch., 2 s/bains, piscine, paysager. 119 900$. 450-446-4417. Visite Dim. 13-16h. 980 Gadbois. Pas d'agent.

101 ÎLE DE MONTRÉAL

À CÔTÉ, métro Mt-Royal. Triplex 3X6½. Michel Trottier Re/MaxAlliance 514-374-9250

ANJOU, bungalow dét., secteur prestigieux, 11 pces, foyer, piscine creusée 98, 259 000 $, pas d'agent, 514-351-7705.

ANJOU duplex 2 x 5½, s/sol 2 pces finies, s/jeux, garage, 189 000 $. 514-592-7208, 450-471-2550

A NOUVEAU-BORDEAUX
11 968 Taylor, triplex 3 rev.: 20 400$ + 6½, piscine, évaluation 300 000$. 514-332-4222

CARTIERVILLE, 12 340 Beauséjour, bung. 5 c. à c., 2 s/bains, foyer, garage, 514-332-1649.

CINQPLEX,
rue Vimont, Mtl, 10 min. du centre-ville, 1X6½ libre 1er juillet, 4X3½ réno à 80%, rev. 23 400 $, 169 000 $, 514-592-7208, 450-471-2550.

ILE DES SOEURS Domaine de la Foret, superbe maison de style victorien + loft + 3 ch. + foyer + jardin. Site magnifique, croissant boisé et tranquille. 329 000 $. 514-766-0385

LACHINE, 4-plex brique, 2x6½, 2x4½, garage double, cour clôturée, 150 000$. 450-568-5080

LASALLE, duplex près fleuve, écoles, 2X5½, s-sol fini, garage, 169 000$. 1-450-243-0626.

LIQUIDATION, duplex 2x5½, s/sol fini, garage, rue Notre-Dame E. Proprio 514-352-1961

MTL-NORD, cott. jumelé, 3 ch. s/dîner, s/sol fini, 12 017Désy ville des fleurs, 114 000 $ nég. 514-696-8671, 514-324-4218.

N.D.G. JacquesGrenier triplex tout rénové; aubaine 165 000 $.
Léo Ziadé FRI
450-926-9966 Invest Gain, ctr

NOUVEAU-ROSEMONT
Pas d'agents, triplex 2x5½, 1x3½, dos au cimetière, bois franc, s/bains réno., Calme. 229 000 $. 450-655-5344

OUTREMONT, Hutchison / St-Joseph, triplex, 3x6½, cachet, boiseries, grande cour, double occupation, belle rue, 259 000$ nég. 514-751-4720

OUTREMONT, rue Stuart, r.-de-ch. de triplex, grand 6½, environ 1600 pi car., 2 stat., tout rénové, boiseries, 189 000 $. 514-273-2787, 232-1219

PLATEAU, à coté parc, triplex, 3 X 6½, boiseries, cachet, occ. mai, 199 000 $, 514-751-4720.

PLATEAU, cinqplex, cachet, boiseries, s/sol, stat., cour, occupation r. de ch. 6½, 249 000 $ nég. 514-751-4720

PLATEAU bar restaurant plus 3 logis. 495 000 $. 514-851-4719

R.D.P., semi-détaché 92, idéal pour travailleur à domicile, 3 chambres, sous-sol fini, système d'alarme, planchers bois franc, salle de bain, 2 salles d'eau, 450 754-1999

REPRISE: RESIDENCE DE PRESTIGE, ville St-Laurent, grand cott., 14 pces, 3440 Geoffrion, sur rendez-vous seul., 38X40, 350 000 $ poss. financement. Info par fax. 514-643-3616, 514-221-7370

ROSEMONT, duplex attaché, vente rapide. 514-721-9992.

ROSEMONT, rue Laurier, cottage communicant à annexe pouvant servir de bureau, incluant bachelor, 3 garages et 5 stat., idéal pour professionnel. 514-376-0314 jour sur sem.

ROSEMONT, triplex, belle rue, 3x6½, cachet, boiseries, s/sol, cour, occupation, rev. 28 800$, prix 169 000$. 514-751-4720

SNOWDON, semi-dét., 2x6½, 149 500 $. Bas libre pour juillet. Proprio, tél. : (514) 344-9822.

ST-MICHEL, Pie IX, 5x4½, + local comm. Pas d'agent 229 000 $. 514 721-9489

ST-MICHEL bung. à rénover, 4½, 55 000$, 514-892-7760.

TÉTREAULTVILLE, 2043 rue Mercier, triplex, 1er étage libre, 95 000 $, 514-324-8536.

V.M.R., cott. semi-dét., 4 ch., 3 s/bains, rénové, libre, grand terrain, garage, 514-738-8016.

VILLERAY, 5-plex, boiseries, cachet, s/sol, garage, bons revenus, r. de ch. libre à l'acheteur, 229 000 $, 514 751-4720

VILLERAY, 5-plex, 31 pi façade, 1x6½, 4x4½, 6½ + s/sol libre à l'acheteur, cachet, boiseries, vitraux, cour, belle rue Berri, 219 000$. 514-751-4720

103 VIEUX-MONTRÉAL

CHANCELLERIE, condo tout équipé, 2 ch., climatisation, foyer, piscine, sauna, espace de rangement, stat. int., 170 000 $, pas d'agent. 514-987-9711 (Janick), soir 514-768-2789.

105 LAVAL, RIVE-NORD

A STE-ROSE, split level 4 ch. 3 s/bains, aspirateur central. Combustion lente, système alarme, bachelor. Grand terrain, tout près CLSC Ste-Rose. Pas d'agent. Sur rendez-vous, 450-622-2982.

CHOMEDEY, semi-dét., 2 ch., s/sol semi fini, près 440 et 13, clôturé, cabanon. 94 900$ nég., Occ. rapide. 450-973-2820.

DUVERNAY, cottage att., 3 ch., 1½ s/bains + s/sol. Quartier tranquille, très près du centre de la nature et services. Bonnes conditions. Très bon prix. 74 000$. 450-630-0956.

105 LAVAL, RIVE-NORD

FABREVILLE, semi-dét., 3 ch., juillet. 85 000 $. 514-385-0358.

LAVAL, cottage. Idéal pour travailleur autonome. Entrée privée, 3 c. à c., 3 s/bains, taxes basses, grand terrain. Sans agent. 125 000$. 450 667-3197

ROSEMERE, site exceptionnel privé, boisé, 15500 pi car., maison style californien, r.-de-ch. 2300 pi car. habitable, piscine creusée 20X40, train de banlieu, 205 000 $, 450-965-2232.

VIMONT, duplex, 2X5½ + 2 bachelors, rev: 23 000 $, SANS AGENT, 174 000 $. 450-663-5240, 514-943-8818

Choix de la semaine

Secteur prestigieux de Blainville
Prix **100 000 $** sous l'évaluation professionnelle
MAX-IMMO CM **(514) 945-8250**
2848825-R 105

106 RIVE-SUD

BOUCHERVILLE, cott. jumelé, 3 ch., 2 s/bains, foyer, s/sol fini, garage 134 700$ 450 641-0707

BROSSARD, à 2 min. pont Champlain, bung. 3 ch., grand terrain, 93 500 $. 450-465-2613

106 RIVE-SUD

LONGUEUIL, maison de ville 92, garage, grand terrain clôturé. 105 000$. (450) 647-1649.

VARENNES, maison de luxe, avec piscine intérieure. A voir! 179 500$. 450-652-6886

107 BANLIEUE OUEST

PIERREFONDS, maison de ville 4 ch., 1½ s-bains, toit neuf, s/sol fini. 93 500$ 514 766-3420

SENNEVILLE, 2 grandes maisons 4 ch., vue lac, accès 40 et 20, pas agents. 514-457-7202.

108 BANLIEUE EST

REPENTIGNY, bung. dét. entrée split, 2 ch., école primaire, 82 000 $. 514-354-9758

109 LAURENTIDES

AUBAINE, Ste-Adèle, superbe cott. semi dét., vue montagne 4 du Chanteclerc et club de golf, 115 000 $, 514-945-4813.

BORD lac Des Sables, plafond cathédrale, 4 s/bains, garage, maison bateau, 330 000$. Val Morin, bord lac, chalet 2 logis, 115 000$. 514-946-0573

ENTRELACS maison meublée, aubaine 39 000 $. 453-8219

LAC CONNELY, cottage 3 chambres, 2 s/bain, foyer, garage, accès au lac, 145 000 $. 514-382-5011, 450-563-1925

LACHUTE, 12 mi. de Mirabel. Grande maison 5 ch., foyer; garage; piscine creusée. Cause transfert. Offre raisonnable considérée. 450-562-7955

ST-ANDRÉ D'ARGENTEUIL, maison Canadienne, 4 ch., 2 foyers. Beaucoup de rénovations majeures. 74 000 $. Cause transfert. 450-562-7955

ST-SAUVEUR, victorienne neuve, 450-227-3355.

VAL-MORIN, maison double 7½+4½, 77 000$. 514 355-1719

110 ESTRIE, CANTONS DE L'EST

ORFORD "Jardin des Sables" golf, condo meublé, 1 ch., 42 000 $, (450) 448-2345

111 EXTÉRIEUR DE MONTRÉAL

MAISON fam., 7 ½ pièces, 25 min. de Mtl, près de tous les services, libre, 450-588-4229

112 BORD DE L'EAU

CHERTSEY, vue/ accès lac Beaulac (bateau), super cott. 31X41, pierre et brique, très ensoleillé, 4 ch., toit cathédrale, foyer en pierre, grand terrain paysager, piscine, garage, vendu meublé, 117 000 $ nég., 514-231-4333.

LAC BEAULAC Lanaudière, 4 saisons, 7 pces, meublé, solarium, foyer en pierre, garage. Terrain 80 000 pi car. paysager. 169 000$ 450-882-4247

LAC MÉGANTIC superbes terrains 100' ou 150' x 400' avec services 819-583-6907

115 CONDOMINIUMS, COPROPRIÉTÉS

AHUNTSIC, 3½, meublé, a/c, garage, face cegep B.-Boulogne, 550 $/mois, 331-6984

AHUNTSIC, 4½ béton, 2 ch., 4e, garage, ascenseur, 88 000$ Faut vendre ! 514-745-8624

AHUNTSIC, beaux 4½, 5½ équipés, garage. 99 000 $ et +. 514-841-9436; 514-924-0406

AHUNTSIC, impeccable, 2 ch., 1 s/bain, planchers bois, ascenseur. 114 900 $
Sylvie Ouellet
514-992-0015
Le Logeur Services imm.

AHUNTSIC 10 400 L'Acadie, 4½, libre juillet, garage, électros, a/c, piscine, 85,000$ 450-662-9201

ANJOU, 59 000$, 3½, stat., béton, C. Lévesque, Century 21 Max-immo crtr, 514 725-8929

ANJOU, grand 4½, garage, éval. 103 000 $, 514-353-3084.

C.D.N., 3½, partiellement rénové, tranquille, 514 735-4192

CONDO 6½ sur 2 niveaux, 1341 pi car., 2 s/bains, près métro Crémazie. 450-491-2730.

FACE A RADIO-CANADA, grand 3 ½, insonorisé, garage, a/c, 94 500 $, (514) 527-6664.

ILE DES SOEURS, Club Marin 1, 1 ch., vue ville, 514-366-2062

ILE PATON 4½, piscines, tennis, 10e, garage 450-682-2168

ILE PATON "Terr. Paton", 1200 pi car., 2 ch., sur rivière, garage int., 169 000 $, 450-621-0962

115 CONDOMINIUMS, COPROPRIÉTÉS

OUTREMONT, condo 1300', 2è étage duplex, 2 ch. Grande terrasse. Très ensoleillé. Poss. de foyer. 514-274-0854.

OUTREMONT adj., superbe condo béton 5½, 2 c. à c., 2 s/bains, foyer, a/c, s/manger (aire ouverte), garage, 169 900 $. Pas d'agents. 514-342-5046

PLATEAU, condo 6½, 3e; 175 000 $. 514-842-1282

PLATEAU: rénos, visite dim. 14 à 16h, 306 Marie-Anne, 5½ et 3½, 4½ Marie-Anne et Bureau. 514-990-9471.

PLATEAU ADJ., grand 3½, 4½, neufs, béton, garage, foyer, terr., 69 000 $, + 514-524-6024

SAINT-LAURENT
Beaux, grands 3½, 4½, 5½
Nouveau projet
Occ. Mai 2000
Info : (514) 744-0759

VIEUX MONTRÉAL, 2 condos, modernes, 2 ch., électros, tapis, stat., int., piscine int., a/c, foyer, sécurité, conciergerie.
169 000 $ et 180 000 $.
514-893-7605.

117 CHALETS, TERRAINS

A 45 MIN. Mtl, St-Colomban, chalet 4 saisons. Meublé. Bord lac sans moteur. Endroit paisible. 2 ch. Combustion lente. Pédalo, 58 000$. 514-597-0311.

AU DOMAINE TREMBLANT-QUENOUILLE, terrains + chalets, 514-990-9047.

ESTRIE, Lac Louise, chalet bord de l'eau navigable, 33 000 $, 514-591-1142.

ESTRIE, Lac Miroir, 2 acres, 40 000 $, 450-248-4575.

ST-MARGUERITE, lac Charlebois, 5 ch., meublé, 4 saisons, bord lac, transfert, 119 000 $. 514-945-0023 Sylvie

URGENT!!! RABAIS 15%
besoin de place, à vendre 2 chalets usinés (démo), neufs, isolés 4 saisons, meublés, 512 et 576 pi car., (514) 952-9144
www.spiralmv.com

119 PROPRIÉTÉS À ÉCHANGER

COTTAGE, rue Vianney à échanger avec 75 à 100 logements. Écrire à La Presse, Réf. 2669, C.P. 6041, succ. Centre-Ville, Mtl Qc H3C 3E3

I.C.&I. résidentiel. Achat, vente, échange. iMAX immobilia ctr. Luc Vaillancourt, 514-947-4747

122 TERRAINS RÉSIDENTIELS

MTL P.A.T., 30 000 pi car., triplex, etc. 514-728-5713.

STE-ADÈLE, beaux terrains, demi prix, liquidateur: 721-1529

123 PRÊTS HYPOTHÉCAIRES/ RÉSIDENTIELS

AI 1ère, 2e bal. vente, notaire Laberge jour, soir 514 729-4332

ARGENT vite, 1ère, 2e,
C. ST-ONGE CTR. 733-4214

131 À LOUER ÎLE DE MONTRÉAL

.D.N., Van Horne/ Decelles, 3½ moderne.Juil. 450-667-3963.

4½ chauffé, 2 c. à c. fermées, tranquille, métro H.-Beaugrand, 430 $, 514-630-4584.

5½, St-Léonard, chauffé, cour, 514-727-3232, 514-323-0589

8919 IBERVILLE, 5½ élect. , 2è, balcons, 525$. 514-389-4917 après 17h.

A 1615 Sauvé est, 2½-3½, 4½, chauffé, 514-383-3502

A AHUNTSIC, 1325 Henri-Bourassa est, 4½, 2e, 428$ - 470$, juillet. 514-334-6048

A AHUNTSIC, 3½ (3plex) non chauffé, 430 $, 381-8296

A AHUNTSIC, 4½, duplex. 450 258-3787 - 514 381-1083

A AHUNTSIC, métro Bourassa 4½ fermé, tout incl., s/lavage, 515 $ - 525 $. 514-331-7103

A AHUNTSIC, Pl. Meilleur, 2½ à 4½, équipés, 514-277-4606.

À AHUNTSIC 2e, 4½ 425$ mai H.-Bourassa O., 514-336-3176

A AHUNTSIC O., haut duplex, grand 5½ fermé, **LIBRE,** très tranquille, 514 421-3872

ACADIE 10,500, super 1½-5½, condo prix d'app. 514-335-3377

ADAM, 4½-5½, libre ou juil.. 450 347-9114, 450 542-1531

ADAM, bas, condo, 6½ réno, cour, libre, 845$, 514-524-6024

ADAM près métro, 4½, chauffage élect., 395$. 514-252-0779

AHUNTSIC, 2½, semi s/sol, face petit parc, calme, réf., idéal personne seule, 514-385-7995

AHUNTSIC, 3½, poêle/frigo, métro Henri-Bourassa, tranquille, juillet. 514-335-1530

AHUNTSIC, 3½ non chauffé, 3-plex 390 $. 514-388-2773

AHUNTSIC, 3 ½ rénové, tranquille, 380$, 514-381-4902

AHUNTSIC, 4½, 510 $, grand1½, chauffé, 350 $, métro, 6 plex, 514-747-2890

AHUNTSIC, 4½ près cégep, métro. Juillet. 514-626-5374.

AHUNTSIC, Berri, 4½, les entrées, juil. 515$, 514-384-9499

AHUNTSIC, D. St-Sulpice, 3½, 2e, toit cathédrale, foyer, 590 $, et 3½ s/sol, 514-383-0290

AHUNTSIC, Fleury / Garnier; 1½, 2½, 3½; chauffés, eau chaude, Intercom; calme. Centre d'achats. Réf. 514-387-4362

AHUNTSIC, Francis, 5½, 520 $ pièces doubles, 514-571-0401

AHUNTSIC, grand 3½,1er, très propre, tranquille, près des services, 460 $, 514 494-3423

AHUNTSIC, grand 3½, impeccable. juil. 400$. 514-683-8918

AHUNTSIC, Grande Allée, 4½ deluxe, 2e triplex. 750$, poss. garage. 514-387-2170

AHUNTSIC, haut de duplex 6½ chauffé, boiseries, vue sur parc et rivière, 960 $. 514-335-3154

AHUNTSIC, modernes 4½, 3½. 514-745-7834, 514-897-0147

AHUNTSIC, N/O, Dudemaine/ Bois de Boulogne, 3½, 510 $ et 4½, 610 $, bois franc, poêle frigo, chauffé, 514-331-1016.

AHUNTSIC, Prieur, 4½, demi s/sol, clair, lav./séc., 385-1157.

AHUNTSIC 2½ 3½ 4½ chauffés, 514-384-8982, 696-3109.

AHUNTSIC 3½, pièce double, élect., 325 $ 514-381-2004

AHUNTSIC 3½ semi s/sol, bois franc, entrées lav/séc., près parc, transport etc, 360 $ non chauffé 514-527-8798

AHUNTSIC 4½ r.-de-ch., cour, 2 ch. fermées, 585$. 4½, 2e, terrasse, 1 ch. fermée, 530$. Tranquille. 450-629-0467

AHUNTSIC E., grand 3½ fermées, réno. chauffées, les entrées, jardin. 514-388-3036

AHUNTSIC EST, 5½, LIBRE
Charland, 550$. 514-388-4001

AHUNTSIC grand 3½ chauffé, eau chaude, buanderie, propre, juil. 430 $. 514-336-0208

AHUNTSIC O., 3½, béton, porte-patio. 514-858-9559

AHUNTSIC O., grands 3½, tout compris. Commodités. Ascenseur, béton. 514-956-8425.

AHUNTSIC O. 4½ chauffé, triplex, réno. 625 $, 514-337-3954

AHUNTSIC OUEST , superbe 2½, 4 électros, terr., 485$; 514-331-7739; 947-9447.

AHUNTSIC semi s/sol, grand 3½, clair, chauffé, eau chaude incl., 425 $ 514-389-9259

A LASALLE, beaux grands 3½ rénovés, chauffés, eau chaude, bois franc, 514-368-8659

ANJOU, 3½ bachelor; bas duplex style condo. Céramique, bois; porte-patio. Les entrées. 375 $ / mois. 514-916-3282.

ANJOU, 4½, tout incl., près centre d'achat, ascenseur, béton, stat. 715$ et +. 355-7343.

ANJOU, 4½ chauffé, eau chaude, propre, 540$. 450-649-6095.

ANJOU, 5½, ch. fermées Idéal retraité. 352-7814 sem.

ANJOU, 5½, haut duplex, chauffé, 514 356-1853

ANJOU, 5½, haut duplex, tranquille, repeint, 580 $. Références, 514-354-7167

ANJOU, 5½, haut duplex calme 580$. 514 351 7058

ANJOU, boul. Les Galeries, 3½, 4½, soir:: 514 351-6121

ANJOU, grand 5½, haut duplex rénové, très propre. 450-589-4818, après 19h.

ANJOU, luxueux 3½, condo 900 pi, tapis, stat., services communs, superbe fenestration, 1er juin, 514-944-9589.

ANJOU, St-Michel, 4½, 5½, 514-326-0852, 324-7786.

A PLACE CAVENDISH
Nos studios sont les plus beaux! Abordable,vous profiterez d'une piscine int. et ext. du gym, sauna! Incluant chauffage et élect., poêle et frigo, buanderie, sécurité, C.L.S.C., dépanneur sur place. Autobus à la porte. Soyez convaincu au 481-2818

APP. C.D. N., près U de M , 3½, 4½ réno., poêle, frigo, chauffé eau chaude inclus, non fumeur, calme. 485$ et 585$.
514 739-9850

A ROSEMONT petit 4 pces, doubles, non chauffé, bas avec cour. Réf. 335 $. 514-342-6627

A ST-LEONARD, 4½ , résidentiel, les entrées. 514-336-0951

ATTENTION
En pleine nature, partie ouest de l'Île! Rénové, 4½ et 5½ chauffé, eau chaude, poêle, frigo, installations laveuse, sécheuse et lave-vaiss. À partir de 450 $. 514 683-4066

AU 1605 H.-BOURASSA O., 3½, béton, ascenseur.
514-745-7674, 514-956-1108

AU METRO ANGRIGNON
beaux, grands, 3½-4½, impeccable + chauffés. 514-761-0822 3½, 4½, récent. 514-762-1641

AU METRO BEAUGRAND
beaux grands 3½, 4½, récent, moderne. 514-352-8287

A VERDUN, 4½, près des métros, 360 $, 514-769-5720

BÉLANGER -Viau; 4½ non-chauffé, 500 $. 514-276-2557

BELANGER/ 26e, 5½, élect., les entrées, 514-256-2882

BELANGER 28e, 3½ fermé, 3e étage, entrées lav./séc. 514-591-7489

BELANGER est (4325), grand 4½, chauffé, eau chaude, balcon, moderne, 425 $, 1er juillet. Concierge: 514-729-3729.

BELLECHASSE, beaux 1½, 3½, 4½, juil., ascenseur, buanderie, garage. 514-729-4595

BELLECHASSE /Viau 2½, réno, chauffage élect., bois franc. 514-256-0834, 253-9200

BERRI/UQAM St-Tomothée/ Wolfe/Ontario, grand 4½, 514-524-9224, après 18 h

BOUL. GOUIN E., près rivière, 55 ans +, 2½, 3½, poêle-frigo, chauffé, stat. 514 323-0655

BOUL. PIE IX, à 3 maisons du métro, exc. 4½, entrées lav./séc, intercom, aspirateur central. 490 $. 514-254-1345

BOUL. St-Laurent près Legendre , grand 4½, libre 1er juil. 514-279-0744

BOUL St-Joseph E., 4½, 390$, 460$ rénové, juil. 514 337-2173

C.D.N, Dupuis; 3½, chauffé, équipé; 514-733-2974

C.D.N., 1½ à 5½
Semi-meublés, près HEC, U de M, métro, 223-9924, de 9 à 19h

C.D.N., 2 min U de M., très beau r.-de-ch. avec s/sol, 4 + 2 ch., terr., garage, libre, 1950 $ non chauffé. 514-739-3321

C.D.N., beau 3½, propre, hôpitaux et HEC. Juil. 341-3162.

C.D.N., coin Souart-Ellendale, 4½, 3½, 1½, grands. 2 min. HEC. Près U de M, métro, hôpitaux. Poêle, frigo. Propres, calmes. Juil. 767-9929, 733-2512.

C.D.N., Gatineau, 3½-4½ chauffés / eau, UdeM, juil. 440 $ + 514-737-0356, 514-739-8938.

C.D.N., Hudson, faut voir, super 3½-4½ chauffés, réno, nouvelle s/bains, solarium vitré dans chaque app., (514) 733-5020

C.D.N., Lavoie, faut voir, super3½-4½-5½ chauffés, bois franc,réno, près parc/hôpitaux/ métro/Ude M, 514-733-1371.

C.D.N., LINTON
Grands 4½, 5½, équipés, réno, près U de M, métro, ensoleillés. Faut voir. 365 $ + non chauffés. 514-340-9405, 514-731-9564

C.D.N., près HEC /U de M, super beaux 1½-3½-4½-5½ chauffés, à voir, 514-739-5116.

C.D.N., près U. de M. beaux grands 3½, 415$. 4½- 490$. Chauffés, eau chaude, équipé, calme, propre. Piscine. Réf. Juil. J.Francois, 514-731-5178.

C.D.N., Ridgewood, grand studio, poêle, frigo, gaz, chauffage et eau chaude inclus, rénové. Faut voir. 514 731-3107

C.D.N., Victoria / Queen Mary, très grand 3½, très clair, chauffé, 1er juil., 525$, 514 781-8168

C.D.N., Wilderton, grands 3½, 4½, rénovés, chauffés, eau chaude, ensoleillés, 435$ +.
514-737-7354, 514-735-3813

C.D.N./ Linton, faut voir, près U de M., grands 4½, 5½, 380$ +, non chauffés, rénovés, équipés, balcon, clair. Bloc propre. Idéal étudiants. 514-739-5652

C.D.N.
3371 Jean Brillant
1½, 2½, 3½, 4½
Poêle, frigo, tapis, buanderie, près U. de M.
738-1295, 735-5331

C.D.N.
4830 Queen Mary
1½, 3½, 4½
Poêle, frigo, tapis, buanderie, ascenseur, près métro Snowdon.
731-8327, 735-5331

C.D.N.
3051 Edouard Montpetit
3165 Edouard Montpetit
3305 Edouard Montpetit
1½, 2½, 3½
Chauffés, eau chaude, poêle, frigo, buanderie, près U. de M.
739-9309, 739-9976
738-8335, 735-5331

C.D.N. 3½-4½
Près Ste-Justine, très propre, chauffé, eau chaude, poêle, frigo, balcon, libre juillet, 480 $, 580 $. Aussi 4½ sous-sol 495 $. **514-735-3256**

C.D.N. grands 4½, 3½. Pour informations: 514-381-0001

C.D.N. Van Horne/Decelles, juillet, 3½, moderne, tapis, poêle/frigo, 450-662-2185.

CANDIAC, condo 4½, très luxueux, très récent, planchers béton et bois. 450-678-4872

CARRÉ St-Louis, grand log., 3 ch. + s/sol, chauffé, face au parc, 1150 $ juil. 514-845-4992

CARTIER/ Rosemont, 4½ ; 425 $, 3½ ; 390 $, tout rénové, 514-824-2686.

CARTIERVILLE, 6½, haut 2plex, pont, hôpital, 335-2757

CARTIERVILLE, 4½, spacieux, style condo, près hôpital. Juil. 514 331-5202 ou 514 942-2100

CARTIERVILLE, 5½ r.-de-ch., pl. bois, s/sol béton, jardin, terrasse, secteur paisible, près parcs /pistes cyclables, 600 $ non chauffé, 514-337-1042.

CENTRE VILLE 3½, 4½, accès facile métro. 450-625-9238

CH.-COLOMB, 3½ chauffé, équipé; juillet. 514-273-8687

CH.-COLOMB/ Beaubien, 3½, poêle/frigo, eau chaude, 395$. 514-270-9878

CHAMBORD/ Bélanger, 3½ triplex, poêle/frigo, élect. locataire, 360$, juillet. 450-656-2247

CÔTE-ST-PAUL, grand 3½, style loft, 600 pi car., plafonds étain 12 pi, neuf, chauffé/stat./élect. incl., r.-de-ch., 635 $. 514-639-0774

CÔTE ST-LUC, 3½, chauffé, équipé. Mai. 514-484-6381

Cote St-Paul
Chauffage inclus
3½ - 393 $
4½ - 432 $
GARAGES 46 $
767-4698

COTE Ste-Catherine 1½, 3½
U de M et 2 hôp., chauffé meublé si désiré, 514-739-5416.

COTE STE-CATHERINE, 3½-4½ équipés; 514-737-9581

COTE Ste-Catherine, 3½ 4½ chauffé/équipé. 514-345-1941

COTE STE-CATHERINE
Coin Wilderton, 3½, s/sol, très grand, bois franc, frais peint, stat.. Libre. 514-522-7668.

DANS Villeray, 3½ fermé, poêle frigo, demi s/sol, 320 $. 514-648-6409, 450-623-0945

DAVIDSON, La Salle, métro, 3½, 4½, 514-255-2917

DECELLES AV. 3½ juin-juil., 4½ juil, équipé, chauffé, décoré, bien entretenue, idéal couple. 514-731-8237, 514-737-0529

DE GASPE (Villeray), r-de-ch., 7 pces, 4 ch. fermées, 2 s/bains, s/sol aménagé, cour, stat., rénové, cachet d'époque. 1-450-436-5221 (frais virés).

DE GASPÉ/ Beaubien, 3½ non chauffés, entrées lav./séc., 1er étage, 340 $, 450-686-2333

DE LAROCHE, 3½, 4½; chauffé, équipé; 514-274-0322

DE SALABERRY, 3½ - 4½; propres; juill. 514-332-0622

DESCARRIÈRES / Bordeaux, 4½ ouvert, 390 $. 514 354-2794

DES ERABLES / Laurier, 3½ ouvert, juil. 355$, 514 354-2794

DOMAINE ST-SULPICE
Ahuntsic, grand 3½, libre, 530$. 514-388-3522

Drolet 5190, 3½, 1er mai, boiseries, entrée lav./séc., poêle/frigo, 450-667-1291

DUROCHER, 3½, 540$, mai; 3½, 4½, juillet, 490$ à 730$. 514-842-2715, 514-844-2530

ED-MONTPETIT, 4½-5½, devant U de M, chauffé, 484-7036

ED.-MONTPETIT, 5½, 6½, 4 électros, 680$, 700$, juillet. 514-842-2715, 514-844-2530

ED. MONTPETIT 2½,3½, 4½, 5½ face métro U de M., chauffage, eau chaude, buanderie, poêle/frigo. Juil. 514-344-8885

ED. MONTPETIT 4½, 5½, chauffés équipés. Juillet. 514-342-0443, 994-0394

FABRE, 9 pièces, 2e étage, près métro, juil., 514 725-5502

FABRE / métro, 5½, bois franc, ensoleillé, propre, gens calmes, réf. 675 $, 450 441-6459

FACE JARDIN BOTANIQUE,
immeuble propre, tranquille, 2½ ouvert 335-350, réf., 3½ chauffé, 355-405 $
514 287-9272

HAMSTEAD, 5785, Côte St-Luc, art déco, 3½, mai-juillet, 4½, juin, chauffés, eau chaude incl., calmes, 450-465-1538.

HOCHELAGA, 6½ réno., 2e, cuisine art-déco, juil., 620$. 514 339-4250 - 514 892-6726

IBERVILLE, près Sherbrooke, chauffés, 3½ 425$, 4½ 460$, 514-255-8707, 514-338-1675

JARDINS LASALLE
3½, 4½, 5½
A PARTIR DE 329$
Jour: 364-5872

JARDINS ST-GEORGES
3½-381$; 4½-429$; 5½-479 $; chauffés
Entre 24 et 27e av. P.A.T.
645-4505

JARRY, 3½ propre, tranquille, 514-727-6510; 514-232-7070

JEAN-TALON, 4½ non-chauffé, 3e, 410 $. 514-276-2557

LACHINE, 3½, 4½ chauffés. 514-639-8163; 514-637-4254

LACHINE, 3½, 4½, 276$ à 429$, ni chauffé, ni meublé. 514-637-4431, soir 634-3829

LACHINE, 4½ fermé, peint, 2e, stat., entrées lav./séc., 400 $. Libre. 514-684-1223, 236-1257.

LACHINE, face parc; 2½, 3½, 4½; chauffés, équipés. 367$ +. Libre ou juil. 514-637-4608

LACHINE O., près fleuve, parc, 3½ tout incl., calme, propre, bois franc, balcon, 395-415. Garage, grand 4½ à sous-louer. 510$. 697-2869, 592-6870

LANGELIER, haut duplex grand 5½ chauffé, très propre, juil., 514-256-7256.

LANGELIER NORD, grand 4½ style condo, 1er étage, entrées, chauffé + eau chaude, boiseries, 530$. Juil.. 514-808-8227.

LASALLE, 3½, 4½
luxe, a/c, face fleuve, piscine, sauna, tranquille, 514 595-8723

LASALLE, 3½, bachelor, rue Moreau, chauffé, libre 1er juil., 370 $/mois, 514-364-5200.

LASALLE, 3½ 100% rénové, ptes françaises, près fleuve, face parc, 415$. 514-366-1876

LASALLE, bas duplex, grand 5½, cuisine luxueuse, 2 s/bains, sous-sol avec chambre, garage, 765 $, 514 696-9201

LASALLE, haut duplex 5½, très propre, près autobus, piste cyclable, très paisible. 530 $. 514-595-9117

LINTON, 3½, chauffé, équipé; mai; juin. 514-342-8554

LOUVAIN (St-Michel), 4½, fermé, réno, intercom, réf, 514-385-5409, 954-5778

MARQUETTE 7027, 5½, haut duplex, propre, calme, métro. 550 $. 514-723-6868

METRO Acadie, 5½, ensoleillé, 530$. A voir. 514-336-1693

MÉTRO Beaubien 4½ propre, ouvert, 395 $ 450-667-7877.

MÉTRO Beaubien 3½ triplex, 2e, 3e, entrée lav., 274-9562

METRO Cadillac, 3½ chauffé, poêle-frigo, intercom, alarme, services. Juil.. 514-255-5433

MÉTRO Castelneau, beau 4½ 3e, calme, entrée lav/séch., 425 $. 514-696-1052

MÉTRO Charlevoix, à 5 min., grand 4½, moderne, propre 450 347-9114, 450 542-1531

METRO Charlevoix, récent, 3½ moderne. 450-678-4872

MÉTRO CRÉMAZIE, 5 ½ haut duplex, puits lumière, entrées lav./séc., 550 $, 514-389-7909

METRO De l'Église, 3½, 4½ 335 $ à 400 $, (514) 816-5266

MÉTRO de l'Église, beaux 4½, rénovés à neuf, bois franc, électros, juil., 450 $ + 514-486-9821

MÉTRO Fabre, 3½ fermé, électr., dans 3plex (proprio occupant), pour personne âgée seule, 514-722-1995

MÉTRO Fabre, 3½, propre, 514-945-0934, 450-667-6389

METRO Frontenac, 4½ style condo, 520$. 514-336-1693

METRO Honoré-Beaugrand, 2½, 3½ chauffés, eau chaude, rénovés, juillet.
514-351-8443, 450-430-4196

METRO IBERVILLE, grand 3½ fermées, propre, élect., 1er étage, 385$. 514-331-7970

METRO Iberville/Everett 3½, semi s/sol, élect. juil. 275 $, 514-722-5295

ÊTES-VOUS OBSERVATEUR?

Ces deux dessins sont en apparence identiques. En réalité, il y a entre eux HUIT petites différences.

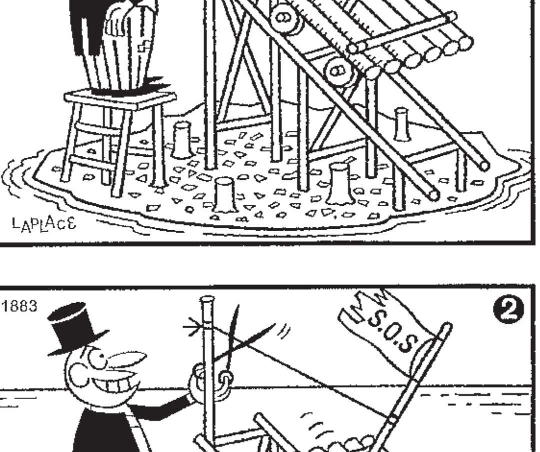

VOIR SOLUTION À LA FIN DES PETITES ANNONCES

100 Immobilier

Voici notre adresse Internet pour trouver IMMOBILIER À VENDRE (rubriques 100 à 118) et IMMOBILIER À LOUER (rubriques 131 à 149 et 154 à 160)

www.lapresse.ca/annonces

Pour annoncer: (514) 285-7111

j499

131 À LOUER ÎLE DE MONTRÉAL

MÉTRO JARRY, 2½ semi meublé, réno, 295$. 514-384-8554

METRO Jarry, 4½, 2 doubles, rénové, propre 514-272-9047

METRO Jarry, 5½ impeccable, 595$. A voir. 514-336-1693

MÉTRO Jarry, grand 3½, petit imm., juin-juil., 450-588-4229

MÉTRO Jarry/St-Denis, 2½, 1½ poêle-frigo. juill. 450-668-5755

MÉTRO Joliette, beau 4½, 3è, puits lumière, porte patio, bois franc, 385 $. 514-384-4957 soir

MÉTRO Joliette, beau 4½ rénové, 2è, portes francaises et porte patio, bois franc, 395 $. 514-384-4957 soir

METRO Lucien l'Allier, 1½, 3e, poêle/frigo, non chauffé 412$, mai ou juin. 514-931-3582

METRO Monk 4½ r. de ch. plancher bois, ensoleillé, 1er juil. 550$. A voir! 450-441-5088

MÉTRO Papineau; 3½ 435$, r.-de-ch. Très propre. Planchers bois franc, juillet, calme, cour,514-285-9140.

METRO Pie IX, 3½, 4½, style condo, 425 $. 514-252-0202

METRO Pie IX, 6½ tout rénové, planchers bois, r.-de-ch., garage, cour, garage, paisible, 700 $. Tél. : (514) 252-1580.

METRO Pie IX, Bourbonnière, face CEGEP, 4½ réno, propre, les entrées. 450-444-5490

METRO Pie IX, rue Jeanne-d'Arc, 3½ ouvert, 3e, propre, 360 $, juil., 514-351-7326

METRO Préfontaine, 3½, 4½, 355$, 398$, juil. 514 354-2794

MÉTRO Préfontaine, 3½ haut triplex, bois, 2 balcons, rénové, 325 $, juil., 450-668-9830.

METRO Radisson, 2½-3½-4½, réno. chauffés, intercom **514-256-1837, 253-9200**

METRO Rosemont, 4½ ouvert, ensoleillé, 362 $, 514 354-2794

METRO Sauvé, 3½ rénové, 340 $/mois, 514-996-1375.

MÉTRO Sherbrooke 1 min, 2½, 450 $, ascenseur. Juillet. 514-845-2411, 514-843-9178.

METRO Snowdon, 5½, 3 ch., 460 $. 514-252-0202

METRO St-Henri, piste cyclable, canal Lachine, 4½ 365$, poêle/frigo, entrées lav./séc. 514-489-4011, 514-935-4291

MÉTRO St-Henri, beaux 4½, bois franc, électros, mai-juil., 380 $ + , 514-486-9821

MÉTRO St-Henri, beaux 3½, meublés à neuf, rénovés, juil., 400 $ + , 514-486-9821

METRO St-Henri, grand 6½, juillet, 550$. 450-465-0855

MÉTRO St-Michel, grand 3½, entrées, juil., 450 655-2199

METRO St-Michel, 5½ chauffé, libre, réno, 514-648-7223 /4726

METRO Verdun, grand 6½ rénové, r-de-ch. et 3è. 4 ch. fermées. Les entrées. Juil. Pas d'animaux. 695$, 595$. 514-766-0501.

METRO Viau, 4½, 500 $. (514) 254-9193

MÉTRO Viau, beau 4½, réno, cachet, 400 $ 450-628-5017

METRO Villa-Maria, 4½, 5½ chauffé, eau chaude, équipé, 595$ et +. 514-481-3937.

MONTREAL-NORD, Léger, 3½, 4½, chauffé,514-327-4539.

MONTREAL-NORD, grand 5½, haut duplex, chauffé, 4½, près services, 514-389-7390.

MTL-NORD, 3½-4½-5½, béton, tout incl., peints. 514-325-9891

MTL-NORD, 3½-4½, insonorisé, entrées lav/séc, propre, stat. 514-323-7572, 514-325-7234.

MTL-NORD, 4½, libre, juil. repeint calme services 881-9576

MTL-NORD, 4½ chauffé, 3e, 450 471-2088, 514 233-6512

MTL-NORD, 4½ chauffé, eau chaude, 945-1424, 259-8291

MTL-NORD, 4½ demi s/sol, 415$/mois chauffé, Lacordaire/ H.Bourassa, 450-667-0783.

MTL-NORD, 4½ haut de sixplex; entrées lav./séc. Planchers bois. Tranquille. 410 $ non-chauffé. Juil. 514-213-5570

MTL-NORD, 4½ s/sol, 5½ 2e, 514-643-0871 - 514-494-0990

MTL-NORD, 5½ chauffé, eau chaude, calme 514 327-8789.

MTL-NORD, 5½ luxueux, 2 ptes patio, 650 $, 514-324-6584

MTL-NORD, bachelor, aire ouverte, bain podium, ensoleillé, 450-492-0700

MTL-NORD, beau 4½, balcons, 514-620-2210, 514-955-4333.

MTL-NORD, grands 5½, 4½, 3½, chauffés, eau chaude, entrées lav./séc., ensoleillé, 560$, 465$, 380$. 514-867-5433

MTL-NORD, grand 5½, haut de duplex, ensoleillé, tranquille, planchers bois franc, frais peint, 525 $. 514-252-5140.

MTL-NORD, grand 4½ clair, les entrées, près services, stat., un mois gratuit, 514-389-9965.

MTL-NORD, grand 4½, poêle-frigo, repeint, 395 $, 485-8143

MTL-NORD 3½ chauffé eau chaude ou non. R.D.P. 4½ moderne, stat. 514-955-3808

MTL-NORD 4½, triplex, peint, libre ou juil. 514-336-2061

MTL-NORD Villeneuve/ Lacordaire, grand 4½, chauffé, eau chaude, sécuritaire, très propre, stat., 514-326-5312

MTL NORD, 4½ chauffé/réno, propre, 24 juin. 514-387-9170

MTL NORD 4½ haut duplex, ouest de Pie IX. 514-573-1678

N.D.G., 2285 Madison, 3½, équipés, chauffés, libres et +. 514-485-7101, 514-481-0368

N.D.G., 2430-40 Madison, 3½, 4½, chauffés, équipés, juin et +. 514-482-7306, 514-481-0368

N.D.G., 4855-65 Harvard, 3½, 4½, chauffés, équipés, juin et +. 514-485-3680, 514-481-0368

N.D.G., 5175 Randall, 4½, propre, chauffé, eau chaude, 530 $. 514-331-6684

N.D.G., 6355 Somerled, 4½, chauffés, équipés, mai et +. 514-485-7099, 514-481-0368

N.D.G., Chester /Doherty, 4½ + pce au s/sol, bas duplex, jardin, calme, ensoleillé, 675$ chauffé, mai possible, 514-481-4612.

N.D.G., Girouard, haut duplex grand 7½, chauffé, ensoleillé, boiseries, s/bains réno, près parc, juil, 950$. 514-481-3309

N.D.G., haut duplex, réno, 3 ch., chauffé, eau chaude, entrées lav./séc. 845 $, 485-0801.

N.D.G., MÉTRO VILLA MARIA
12½, r.-de-ch. + s/sol, 8 ch., 2 s/bains idéal rés. personne âgées /bur. 1350$. Faut voir!
(450) 441-5088

N.D.G., Monkland, 1 ou 2 ch. 10 blocs du métro Villa-Maria. 514-636-6981.

N.D.G., près métro Villa-Maria, 1½ mai, juin, rénovés, équipés, intercum. 514-481-8060 .

N.D.G. beau grand 4½ reno, équipé, chauffé, 750 $. Métro Villa Maria. 514-262-6886

N.D.G. Grand boul., grand 3½, 580 $, grand 4½, 680 $, vue sur parc, ensoleillé, 514-684-5993

NOUVEAU-BORDEAUX, rue Valmont, 5½, chauffage élect., entrée lav./séc, 514-337-9495

NOUVEAU-ROSEMONT, 575 $, haut triplex, 4½, les entrées, a/c incl. 514-253-9104

NOUVEAU-ROSEMONT, demi s/sol, 3½ non chauffé, entrées lav.-séc., près hôpitaux, mai, 350$. 514-259-4845.M

NOUVEAU-ROSEMONT, 3½, 4½, propre, eau chaude, 330 $ et + 514-259-5167,257-6182

NOUVEAU ROSEMONT
5½, r. de ch., chauffé Jour 514-722-7474 soir 747-6725

NOUVEAU ROSEMONT
Grand 3½ bachelor repeint 400 $. Grand 4½ terrasse 560 $. Aussi grand 7½. Très propres, non chauffés, entrées lav./ séch., 514-251-2707, soir.

NOUVEAU ROSEMONT, s/sol meublé, bien éclairé, calme, 1 pce, 1 personne. 514-252-6856

OUTREMONT, 1000 Pratt. Grand, chauffé, béton, calme, ascenseur, concierge, garage + 4½ 825$, 514-731-2610

OUTREMONT, 2e d'un triplex, 6½, pièces doubles, 2 balcons, 825$non chauffé 514 279-8144

OUTREMONT, Av. Bernard, 3½, 4½, 5½, équipé, balcon, chauffage élect, 514-731-9106.

OUTREMONT, chauffé, 10 pces, boiseries, tourbillon, balcon, 1800$, juin. 514-271-8004

OUTREMONT, près U de M et métro, belle rue paisible, haut duplex 7½ ,très propre, foyer de marbre, balcons, 5 électros, chauffé, stat., 1er juil., 1300 $, 514 344-1992

OUTREMONT, rue Outremont coin Bernard, super beaux 2½-4½-5½, chauffés, ascenseur, juil. ,514-272-6013.

OUTREMONT
190 Willowdale
3½
Chauffés, eau chaude, poêle, frigo, planchers bois, ascenseur, près U. de M.
738-5663,
735-5331

OUTREMONT 4½ 4 électros, 600$. stat. disp. 514-288-1754.

OUTREMONT
5, 25 Vincent d'Indy
1½, 3½
Chauffés, eau chaude, poêle, frigo, plancher bois franc, ascenseur, stat. int. disponible, près U. de M.
737-8055, 731-9268
735-5331

OUTREMONT ADJ., grands 3½, 4½, près centre d'achats, métro, U de M, semi-meublé. 514-342-8553, 514-386-6568

OUTREMONT adj., 5866 Waverly près Bernard, 4½, 500 $. libre imm. 514-739-1166

OUTREMONT ADJ., rue Deacon, juil,., super 1½-3½-4½-5½ chauffé, bois franc, balcon, près Ude M, métro, 514-739-5116

P.A.T., 3½, style condo, insonorisé, entrées lav./séc. stat., 514-323-7572, 514-644-8939.

PARC olympique, grand 3½, bois franc, chauffé, 2e, buanderie, 450 $. 514-254-9382

PARTHENAIS/Sherbrooke 4½, les entrées 430$, 514 354-2794

PLATEAU, 257 Villeneuve ouest, 5½ chauffé, 800 $, 514-739-1166

PLATEAU, 3½, 4½; 4½ Langelier N; 514-277-0186. Vidéo: **www3.sympatico.ca/view**

PLATEAU, 4 ½ réno., 2 ch. Soleil, boiseries, plancher chêne, poss. stat., 795$/850$. chauffé. 514 843-0406 514 898-1015

PLATEAU, beau 6½, 1er, cour. Juillet, 720 $, 514-336-1812.

PLATEAU, Bordeaux, coquet, 1½ ouvert, 350$, bois franc, rénové, tranquille. 514-523-6745

PLATEAU loft joli, mur pierre, entresol + 3½. 450-443-9313

PLATEAU Mont-Royal, 4½, très propre, 5 min. métro, info.: lun. au ven. entre 19 et 21 h, Evangelo, 514-322-0551.

POINTE ST-CHARLES, 4½, 2e dans 6plex, chauffage élect., métro Charlevoix 514-729-9737

PRÈS U de M, 4½, 6½, chauffé, équipé, balcon 514-737-2112

PTE ST-CHARLES
4½ - 442 $
Chauffage inclus
Jour: 514-364-5872
Soir: 514-938-3683

QUEEN MARY/ VICTORIA Victoria, 4½ chauffé, équipé. Juil. 514-342-0443, 994-0394

R.D.P., triplex, 4½, près tous services, 514 648-3703

R.D.P. très grand 4½, style condo, libre imm., 450-494-0814

RIDGEWOOD, 3½, 4½, 5½; chauffé/équipé. 514-344-7686

RIDGEWOOD, 4½ chauffé, équipé; 514-735-0740

ROSEMONT, 13e, grand 1½ (bach.) semi meublé. Eau chaude de fournie. 514-728-9462.

ROSEMONT, 16e av., 5½ très grand rénové, foyer, 2 s/bains, garage, mai, 710$ non chauffé, 514 324-8017 ou 817-5596

ROSEMONT, 17e, 6½ non chauffé, 725 $, 450-653-3485.

ROSEMONT, 18e av., 2½ ; 300 $, 3½, bois franc; 425 $, immeuble A-1, 514-728-4609.

ROSEMONT, 21e, 4½ fermé, élect., loc. 400 $. 514-334-4482

ROSEMONT, 23e av.; grand 3½ très propre, 3e d'un triplex, entrée lav./séc., balcon et galerie privés, fenêtres + portes neuves, bois franc, 390 $, 450 688-4633, 514-361-7346

ROSEMONT, 29e, 4½ demi s/ sol, chauffé /eau, 486-5786.

ROSEMONT, 2e av., ai grand 3½, rénové, propre, clair, calme, chauffés, bois franc, poêle-frigo, ch. fermée, stat. int. près métro, parc Molson. 728-4202

ROSEMONT, 3½, chauffé eau chaude, poêle-frigo, propreté sécurité, tranquillité. 514-728-1776; 514-729-9737

ROSEMONT, 3½, 4½; entrées lav./séc. Poêle, frigo. Soir 514-721-2584, ou répondeur

ROSEMONT, 3½, 1er juil., 310 $ à 335 $, 514-485-8143.

ROSEMONT, 3½-2e, 330 $. 4½-3e 335 $ soir 450-627-3134

ROSEMONT, 3½ non chauffé, 2e étage, 385 $, 450-653-3485.

ROSEMONT, 3½ repeint, bois franc, très propre. 420 $ chauffé, éclairé. Libre. 514-353-4112.

ROSEMONT, 4210 St-Zotique, 4½, 560 $ chauffé, eau chaude, 514-727-6168, 514-324-7124

ROSEMONT, 4½, chauffé 570$, propres, 6645 Cartier. juil., 514-255-8843.

ROSEMONT, 4½, libre; 4½ pour juil., 514 722-9104

ROSEMONT, 5910, 5e av., 4½ chauffé, 450 $. 514-331-7103

ROSEMONT, 5½ non-chauffé, 3e; 750$. 514-276-2557

ROSEMONT, Beaubien / 27e, 2½-310$, 3½-4½ chauffé 355$ et 470$; bois franc, 382-0856

ROSEMONT, boul. St-Michel / Beaubien, bas duplex 5½, cour, cave, bois franc, entrée lav/ séch, 470 $. réf. exigées. juill. 514-252-4991 (répondeur)

ROSEMONT, coin Viau / Bélanger, 3½, 465$; 4½ rénové; stat. 565$ Juil. 514-830-2668

ROSEMONT, grands 3½, 2½ tout incl. sauf élect., métro, calme, réf., juil. 514-381-8503.

ROSEMONT, grand 7½, bas, tranquille, rénové, clair, grande cour, 725 $, 514-725-7408.

ROSEMONT, J. Botanique Pie-IX, 3½ salon double, ensoleillé, calme. 340$. 514-374-9479.

ROSEMONT, Louis Hébert 3½, 2e, entrée lav. seul. Idéal pers. seule, 375$. 514-725-0298

ROSEMONT, Viau/Bélanger, 3½, 400 $, réf.. 514-727-2333

ROSEMONT/Iberville, 4½. BOURBONNIÈRE, 1 loft, 400$ + 2X 5½, 400$ ch. Linda au : 514 381-5046 lundi au vendredi

ROSEMONT 2x6½, 2e rénové style condo, 750$; 3e rénové 650$, 514-729-0505

ROSEMONT 3e / Beaubien, 3½, bois franc, calme, juillet, 350 $, (514) 722-3142

ROSEMONT 4½, 3e, équipé, double, 380 $ 514-524-9831

ROSEMONT 4½, chauffé, entrées, 600$ 514-728-6695

ROSEMONT 4½ près métro, demi s/sol, chauffé, buanderie, juil. 400 $, 450 $. 514-336-0208

ROSEMONT 5675 16e av, 4½, 2 ch., bois franc, réno., 1er, 2e, juin, juil. 470$ 514-845-6453

ROSEMONT 5½, élect., tranquille, 514-721-0266

ROSEMONT boul. près Pie 1X, 3½-4½-5½. 256-3160 répond.

ROSEMONT boul., coin 16e, 4½ chauffé, juil.. 514-326-3997 I

ROSEMONT Louis Hémon, 3½ s/sol, rénové, chambre fermée, chauffé, eau chaude, tranquille, buanderie, réf., 514-945-8504

ROSEMONT St-Joseph Pie 1X, 4½, 5½ , 475$ +, juil., 497-2948.

SAGARD près Métropolitain, 3½, 350 $, 514-824-2686.

SNOWDON, 3, 4, 6; chauffé, équipé. 514-484-4387

SNOWDON, 4909 Clanranald, 3½, 4½, chauffés, juin et +. 514-488-3745, 514-481-0368

ST-DENIS 6 ½, 3e, non chauffé, bois franc, métro. Juil. 625 $. 514-722-1625, 514-273-6205

ST-DENIS Jarry, 5½, 6½, élect. près métro, 750 $. 389-1400

ST-LAURENT (ville), grand 5½, haut duplex chauffé, 750 $, 514 331-8169, 514 745-5871

ST-LAURENT (ville), 3½. Chauffés, béton, insonorisé, éclairés, appareils ménagers, a/c, piscine ext , frais peint, près autor. 15. 514-336-4872.

ST-LAURENT (ville) beaux grands 4½ réno. aussi 3½ idéal pour retraité 514-817-4987.

ST-LAURENT (ville), 4½ chauffé, équipé 585 $, 514 744-6010

ST-LAURENT (ville), 3½-4½-5½ chauffés, eau chaude, poêle/frigo inclus, piscine ext., ascenseur, concierge. 514-855-9662, 748-9841

ST-LAURENT, 1½-3½-4½, béton. Imm., quartier de prestige. Ascenseur. Face parc, près train. Coin Dutrisac, au:
975 DU RUISSEAU
(514) 335 - 0133

ST-LAURENT, béton; beaux 3½-4½ chauffés, élect. 2 ascenseurs. Près Place Vertu.
2705 MODUGNO
(514) 334 - 3755

ST-LAURENT, grands 4½, 3½, chauffés, eau chaude, poêle/ frigo incl., piscine. 514-336-6024, 381-0001

ST-LAURENT, haut duplex grand 5½, très clair, juil., 700 $. 514-843-8940, 514-744-9521.

ST-LAURENT, Près cegep, Loblaw's, métro et route 40. 4½, 390 $ et 5½, chauffé, éclairé, 600 $, 514-744-6420

ST-LEONARD, 4½, 2½, béton (#11), 6125 Jean-Talon , libres. 514-723-0243, 514-816-3503

ST-LEONARD, 4½ chauffés, entrées lav./séc. 514-254-5555

ST-LÉONARD, grand 3½ chauffé, bien éclairé, 514-325-5081, 321-4028.

ST-LEONARD, grand 4½ rénové, foyer, 550$, 514-326-5328.

ST-LEONARD, grand 4½, libre, et 5½ libre 1er juil. 5 plex, chauffage élect, 514-327-7678

ST-LÉONARD, grand 5½ ensoleillé, haut duplex, près services. Planchers bois franc; terrasse 10x10. 514-255-4628

ST-LÉONARD, haut triplex 4½, réf. 450 664-4603

ST-LÉONARD, rés., 4½, 6344 Rameau. 450-629-5295

ST-LÉONARD 3½, tout payé, 514-624-4156, 253-7083

ST-LEONARD grand 4½ s/sol, Chauffé. 460$. 514-329-4695

ST-LEONARD grand 4½ libre 1er juil. 514-328-2347

ST-LÉONARD grand 3½ demi s/sol, bois franc, propre, tranquille, près toutes commodités. Après 18 h. 514-254-5300

ST-LÉONARD Lacordaire 4½, style condo, béton, ascenseur, foyer, 514-994-6573

ST-LEONARD LE BARON
Superbe imm. de 2 et 3 ch. superficie de 980 à 4600 pi car. climatisé, 256-5000.

ST-LÉONARD près Viau-Robert, 5½, 2e, chauffé, 1er juillet, 514-326-3997, 514-998-5680

AUBAINE MONTRÉAL
Nord d'Outremont est de Côte des Neiges
1½ à 5½
À cinq minutes du métro par autobus 160, 165 et en train, hôpitaux, centre d'achats, parc, Université de Montréal. Poêle, réfrigérateur.
6675, Darlington
737-7557
2844850-R 131

ST-MICHEL, 25e, 5½, 1er de duplex + au s/sol 3½ + garage. Juil.. 760$. 514-336-1812.

ST-MICHEL, 5½ haut duplex, pour personnes tranquilles. 514-727-1162

ST-MICHEL, triplex, 2x3½, 1 balcon avant, 320-315. Inf.: 9148, 12e av., 514 321-1369

ST-MICHEL près Robert, 4½, 360 $, demi s/sol 325 $, 514-374-3246.

TETRAULTVILLE, 4½ fermé, entrées lav./séc., chauffage élect., juil., 415$ 514 354-0932

V.M.R., 1321 Graham, grands 3½ rénovés, près train et services. Chauffés, garages, poêle-frigo, lav-vais., 514-738-3797, 514-733-9502

V.M.R., adj. beau 4½, 3½, 2½, réno., juillet 514-736-9842.

V.M.R.
2½-3½-4½
Spacieux, rénovés, chauffés, concierge. **300 GRAHAM**
738-5281

VAN HORNE, 5½, 2e, duplex, métro, réno, poêle, frigo, chauffé, juil., 514-344-4335.

VERDUN, 2X 6½, 3e étage, entrées lav./séc., près métro, 550 $, 525 $. 514-766-7840

VERDUN, 4½, 2e, 5½, 3e, Osborne, bois franc, électr., entrées lav. / séc., calme, fleuve, métro services, pas d'animaux, réf., juil., 425-430 $, 768-7913

VERDUN, 4½, 2e étage, bain sur pattes, moulures, entrées lav./séc., 400 $. 514-639-0774

VERDUN, app. Wellington, 1½-4½, sécurité, interphone, piscine. 514-761-6439

VERDUN, bord de l'eau, métro, 1½, 3½, réno, ascenseur, garage disponible, juill. 766-2546

VERDUN, mois gratuit, grand 4½, 3e, élect., armoires modernes, entrée lav./séc., très propre, juil., réf., 450 691-5575

VERDUN, rue Gertrude, 3è, poêle-frigo, 1er juil. idéal étudiant ou couple. 514-766-6074

VERDUN, Valiquette, 5 pces, planchers bois franc refait, s/ bains et cuisine réno.réf. 475 $ 514 766-8274 - 514 767-2514

VERDUN 5½, haut 2plex, entrées lav./séc., armoires en mélamine, bois francs, ptes, fenêtres et balcons neufs, 575 $, 514-762-0907.

VILLE, St-Laurent attrayant 4½, rue paisible, près métro, idéal pour professionnel. 575 $, 514-747-7496

VILLE EMARD, 5½, 3e, bois franc, 525 $, 2½ 285 $ non chauffé. 514-366-5789

VILLERAY, 3½ haut duplex, poêle-frigo, rénové, tranquille, près métro Iberville; 3½ semi sous-sol, poêle-frigo, chauffé, 514 721-7765

VILLERAY, 3½ non chauffé, 340 $. 1er juil.. 514-231-3324.

VILLERAY, Esplanade, 4½ fermé, haut duplex, les entrées. 480 $. 514 381-9797

VILLERAY, métro Crémazie 3½ moderne, clair 425 $ (514) 341-9969

VILLERAY 5½, r. de ch., s/sol fini, stat, boiseries, solarium, métro, 775$ 514-388-5189

VILLE ST-LAURENT, Cote Vertu, 3½, 4½. 514-748-5888

VILLE ST-LAURENT, 3½ non chauffés. 514-336-6293 514-855-0485

WILLOWDALE, 3½, chauffé, équipé; 514-738-0458

132 À LOUER CENTRE-VILLE

1434 DU FORT, 1½, 2½, 3½, complètement rénové, libres, 514-989-2156 Claire.

ATWATER (métro), joli 4½, bel immeuble, 650 $. 514-934-0528

AU CHATEAU LINCOLN
1½, 2½, 3½, 4½ tout inclus
Meublé ou non
Mensuel ou annuel
Près métro Guy - 931-7271

AV. DES PINS, 1562 ouest, 3½, 4½, libres, 1er mai-juil., 750 $, 900 $, 450-465-1538.

AVE DES PINS, 2 ch., bois franc, élect., poêle/frigo, 950 $, juil. Jour 514-288-7161 ext. 226, soir 996-0343

MÉTRO SHERBROOKE
Accès direct au métro.
1½, 3½, 4½,
Électricité, air climatisé, chauffage, piscine, sauna. Sécuritaire.
281-1551

MÉTRO GUY
3445-55, C te-des-Neiges
coin Sherbrooke
1½, 2½, 3½, 4½
App. meublé disponible
Grand app. chauffé eau chaude, sécuritaire.
846-1531

coin Sherbrooke
Métro Pl. des Arts
1½, 2½, 3½, loft
App. meublé disponible
Chauffé, électricité, eau chaude. Piscine, sauna.
842-3650

Baron
Condos à louer 980 à 4600 pi car.
Avec air climatisé
256-5000
2848015-R 132

CONDO, limites Verdun, penthouse 2 niveaux, 2 ch. + mezz., 2 s/bains, Jacuzzi, foyer, garage et 2 stat. ext. 2 balcons et terrasse privée sur toit. Vue superbe. Ensoleillé. 1200 $. Libre. 450-653-4188

133 À LOUER VIEUX-MONTRÉAL

CONDO 4½, 2 s/bains, 5 électros. Rideaux et stores inclus. Juin/juil. 1775$. 514-636-8729

135 À LOUER LAVAL, RIVE-NORD

À LAVAL: 2½, 3½, 4½, exclusif, chauffé, eau chaude, électros disponibles, buanderie, près de tout, caméra sécurité, tranquillité assurée. 450-663-8688

CHOMEDEY, 4½ libre, 3½ juil. 450-455-1177, 514-888-0487

CHOMEDEY, 5½, haut duplex, ensoleillé, balcons, chauffage élect, face école.514-731-9106.

DUVERNAY, 4½, 2 balcons, à partir de 465 $, 450-663-7488

DUVERNAY, 4½ à côté centre d'achats, chauffé, eau chaude, 514-729-9737

DUVERNAY, face rivière, 3½-4½, 4 appareils, 2580 boul. Lévesque est, 450-667-1329

L.D.R.,boul. Laval 4½ style condo 3½meublé 450 967-5366

LAVAL, 2½ chauffé, rénové, frais peint, poêle-frigo, eau chaude stat. 450-967-7348.

LAVAL-DES-RAPIDES
grands 4½ luxueux, stat., lav.-séc., 420$ et +. Info: 435 Concorde O., # 3, 450-669-8991.

VIMONT, près Cité La Santé, bus, 7½, 3 s/bains, 4 ch., lav./ vaiss., foyer, garage double. 3½, s/meublé, entrées lav./séc. 450-621-4183.

136 À LOUER RIVE-SUD

A ST-HUBERT, très beau 5½, cabanon, stat. inclus, libre 1er juil., r.-de-ch. 675 $, s/sol 595 $, 514-387-6354, 450-585-6346.

BROSSARD, 3½ - 4½, 1125 Provencher, près bus centre-ville, près Mail, 450 466-8947

BROSSARD, secteur A, triplex jumelé, 5½, r.-de.ch. -2e, électr. locataire, 540 $, 450-465-1538.

DOMAINE 62 000 ' car., bord-fleuve, et maison 514-844-0640

GREENFIELD PARK 345 Chambly, 5½, haut de 2plex, près banques, magasins, hôpital et bus, coin tranquille, 525 $, pas d'animaux, 450-671-3593.

LONGUEUIL, 2½, 3½, 4½, 5½, 6½, divers. 450-677-1940

LONGUEUIL, 3 pces, bachelor, rénové, 500 $. 514-242-3937

LONGUEUIL, 3½, 4½, 1er plancher, chauffé, eau chaude. Stat. Planchers céramique, bois franc. 450-646-9979.

LONGUEUIL, 3½, 2è, idéal personne seule. Pas d'auto. 450-676-2527.

LONGUEUIL, 4½ meublés, tout compris, possibilité court terme, immédiatement. 450-651-2644

LONGUEUIL, 4½, style condo, remise, 2 stat., tranquille, pas d'animaux. 450-674-4212

LONGUEUIL, grand 3½, triplex, demi s/sol, chauffé, eau chaude, entrées lav./séc., près autobus, 425$. 450 651-1274

LONGUEUIL, grand 4½ demi sous-sol, chauffé, 1 mois gratuit, 420$. 450-647-4882

LONGUEUIL, haut, 4½, chauffé, stationnement, 535 $, 1mois gratuit. 450-647-4882.

LONGUEUIL, joli 4½, avec cour, cabanon privé, stationnement. 450-468-2249.

LONGUEUIL, près Collectivité Nouvelle, **TRIPLEX RÉCENT,** grand 6½ avec s/sol fini, 2 s/ bains, garage double, grande terr., cour, juillet, propre, rue tranquille, 915 $ /mois. 450-647-1106, 514-594-1686.

LONGUEUIL 3½, 4½, 5½, 325 $ à 560 $. 450-677-0687

LONGUEUIL 5½, haut duplex, stat. déneigé, piscine, pour personne aimant la tranquillité, référence. 450-670-2089

ST-LAMBERT, 4½, 5½, bloc béton, très propre, chauffés, poêle / frigo incl. Poss. stat. int. ou ext. Idéal retraités et semi retraités. 450-465-4592

ST-LAMBERT, 4½ 1 mai, 675$, 2½: 1er juin, 465-0463

ST-LAMBERT, rue Victoria. Luxueux 3½ avec foyer, entrées lav./séc., stat. 450-923-4300.

137 À LOUER BANLIEUE OUEST

DORVAL, rue Brunet, 4½: 645$ 3½: 545 $, entrées lav./séc., stationnement, pas d'animaux. 514-636-5778; 514-735-6936

TOUR MEIGHEN, 3½ - 4½, 11 145 Meighen, bord de l'eau, sécuritaire, 514 685-0005

139 À LOUER LAURENTIDES

A STE-ADÈLE, belle grande maison, près pentes ski, foyer, 4chambres, 2 s/bains, très clair, libre juil., 514 421-3872

ESTEREL, 3 ch., foyer, vue! 450-228-3456, 514-935-5112

LAC L'ACHIGAN
Belle maison meublée, rénovée, à l'année, 3 ch., grande s/ bain, endroit tranquille, plage de sable privée. 514 481-5956

STE-ADELE, 2, 4 ch, meublés, foyer, annuel. 514-254-2610

140 À LOUER ESTRIE/ CANTONS DE L'EST

BROMONT, (pentes) grand 3½ tout sauf tél. 450-534-5193.

EASTMAN, belle maison de campagne, mezzanines, puits lumière, poêle à bois, mur de brique, planchers de bois, etc. 3 ch., 2 s/bains, grand terrain, accès au lac. Juil. 514-521-4475

143 ÉTATS-UNIS HORS FRONTIÈRES

A POMPANO, bung. près mer, piscine 30 pi. 450-455-1906.

POMPANO, 9th Green, magnifique 4½, sur golf, piscine. 450-621-2893, 514-594-6784

POMPANO, condo 2 ch. tout équipé, libre 21 avril, super spécial, 450-263-2226; 260-1517

POMPANO BEACH, Studio 3½, 4½, 800 pi mer, tout équipé sem./jour/mois, 41$ à 85$ US/ jour avant 31 oct. 450-627-1406

ST-MARTIN, Caraibes, app., 2 à 4 personnes, meublé, équipé, sur plage, piscine, sem. 900$. Tél. ou fax 0590-293886.

145 CONDOMINIUMS, COPROPRIÉTÉS À LOUER

ADJ. PLATEAU, style loft, neuf; 2 étages, 1800 pi car. 2 s/ bain, 2 ch. 20 fenêtres. Foyer, balcon. 975 $. 514-259-4379.

AHUNTSIC 10 400 L'Acadie, 4½, libre juillet, garage, électros, a/c, 700 $ 450-662-9201

ANGUS, rue Chambly, style condo 4½ paisible, stat., réf. juil. 514-354-3645 poste 243

A PROXIMITÉ Île Paton, 4½, ensoleillé, 2 balcons, foyer, 700$ Juil. 450-435-9896.

BROSSARD, 4½, 735 $, béton, a/c, garage, 450-923-1741

LONGUEUIL, grand 3½ insonorisé, 5 électros, garage int., sécurité, 650$, 514-389-6409

OUTREMONT, 5½, 2 s/bains, ensoleillé, très propre, paisible, 1100 $ libre, 514-867-8475

PARC LAFONTAINE, luxueux condo 5½, 2 s/bains, 6 électros, a/c, verrière, foyer, 2 balcons, piscine-sauna-stat. (intérieurs) 6e, 2000 $. 514-526-7979.

PLATEAU ADJ., grand 3½, 4½, neufs, béton, garage, foyer, terr., 625 $ + . 514-524-6024

PROMENADE DES ILES, pres Ile Paton, 3½ semi meublé, piscines int. et ext., salle exercice, tennis, marina, dépanneur, stat. int., 514-894-2056

R.D.P. , boul. Perras, grand 4½, 3e, bain romain, foyer, garage, 595$ 514-694-3406

146 MAISONS DE CAMPAGNE

CHERTSEY, 4½ neuf meublé, 2 ch., 500 $, (450) 968-0371

GASPESIE (Maria), bord de mer, 4 ch., 5 acres, juin à sept., sem/mois. 819-688-3857

147 CHALETS À LOUER

A CHERTSEY, chalet-maison, 2 chambres, 450-882-2707

À MAGOG, piscine gym, cable, 589$, 4390 $ Saison 823-4989

A MT SUTTON, idéal, piscine chauffée, foyer. 450-671-5763

A ST-ADOLPHE, 2 chambres, neuf, foyer, lac, 819-327-3678

A ST-ADOLPHE, 1 à 5 ch., lac, fins sem./ sem. 819-327-3432

A ST-ANDRE Est/Lachute, 3 ch., été 4200$, 514-273-1418.

A SUTTON, chalets, piscine int., sauna, 450-538-3736

A VAL DAVID, 2, 3 et 4 ch., belle vue, piscine, tennis, 450-834-6363; 450-680-3620.

BORD LAC, Laurentides. Chalet bois rond, foyer; privé, boisé. Photos via net. 450-444-0957.

BORD LAC, St-Jovite, foyer, 300 $ / sem. et +. 819-688-3347

CARLETON Gaspésie, juil/ août réservez tôt 418-364-7153

Chalets Laurentides
+ Gaspésie + activités...
www.chaletsquebec.com
tél. 990-9047 Infotouriste
1001 Sq. Dorchester, Mtl
1-877-990-9047
R 147

CHERCHE chalet équipé, 3 ch., calme, bord lac ou rivière, baignade. Canton de l'est/ Laurentides, saison été. Couple avec 2 enfants. 514 279-5226

LAC ACHIGAN, bord de l'eau, 3 ch. 15 mai au 15 sept. 6500$. incl. Hydro et Bell. 514-385-1151.

MORIN HEIGHTS, en montagne, 3 ch., 514-895-0436.

MT STE-ANNE, 3 ch., foyer, face pentes 450-965-9873

RAWDON, bord de lac, cott. 3 ch. fermées, 2 s/bains, baignade, de, chaloupe, canot, 1er juin au 31 août, 3500 $. 514-271-7458

ST-ALPHONSE DE RODRIGUEZ, chalet saison. 450-883-2167 ; 514-748-2160.

ST-JOVITE , bord lac, plage, 2 à 8 ch., équipé. 819-425-3900

ST-JOVITE, choix 15 chalets, équipés, foyer, plage, piste cyclable. 819-688-2809

STE-ADELE, Sommet Bleu, vue, 4 ch., 2 s/bains, 1er mai au 1er nov. 4000 $. 514-530-8834.

VAL-DAVID, 15 à 24 avr. 3 ch., foyer; vélo, lac. 819-322-6168

VAL-MORIN, 7½, couche 2 à 12, court terme, 514 355-1719

148 CHAMBRES, PENSIONS

SNOWDON métro, sans bail, étudiant(e), 514-489-9403.

149 PROPRIÉTÉS À LOUER

BOIS DES-FILION
bung., 4 ch., s/sol fini, calme, bord de l'eau, piscine, 975 $, (450) 661-4222/621-3646 (soir)

OUTREMONT, maison de ville, 4 chambres, salon, s/manger, 2 garages, très propre, bien situé, 2300 $ / mois, 514 941-5737

RÉSIDENCE ensoleillée, sur Richelieu, 10 pces, meublée ou non, près école, bus à Mtl, grand terrain. Long bail, 1800$, ou à vendre, 450-467-4747.

153 ON DEMANDE À LOUER

CHERCHE 4½, Rosemont, Villeray, Plateau. 514-899-7707

PERSONNES tranquilles recherche grand 4½ ou 5½, 2 ch. fermées, les entrées, Rosemont et environs, réf. 514-727-1172

154 ON DEMANDE À PARTAGER

CHERCHE pour le 1er mai, app. à partager. 514-815-4154

PLATEAU, exc. pied-à-terre, 2 étages, jardin. Professionnel non fumeur. (514) 849-2237.

156 APPARTEMENTS MEUBLÉS

APP. CENTRE-VILLE
3½-4½ luxueux, meublés, court-long terme, 514-846-1125

CENTRE, 3463 Ste-Famille, 1½, 2½, 3½, piscine, sécurité, literie, vaisselle. Propres. Près McGill. Court et long terme. 514-842-8041

CENTRE-VILLE, condos luxueux, équipés, 3½ - 4½ (1700 $ - 3000 $). 983-5810.

CENTRE-VILLE, 2 ch. 2 s/ bains, meublé, 5 électros, foyer, 2 balcons, a/c, stat. chauffé, élect. et câble inclus. 1400 $, 1er mai. Jour 514-288-7161 ext. 226, soir 996-0343

CHERRIER, 1½ 850 $ +, 3½ 1250 $, tél./câble, 993-5075.

CONDOS, APPS.
Luxueux, central, 3 mois +
Cie Troc Vacances 939-0555

GATINEAU/ U de M., 3½ joliment meublé, poêle, frigo, 570$, juil., 514-389-2090.

LAVAL, condo-hôtel, 4½, équipé, au mois. 514-952-0087.

PEEL PLAZA
GRAND 3½
Meublé, très luxueux, idéal pour exécutif. Servive domestique optionnel. Occ. 1er janvier.
Lun. au ven. 9 à 17 h
3460, Peel
(nord Sherbrooke)
(514) 288-7891

PLATEAU, Rachel Est, 2½ tout fourni, étudiant(e) bienvenu(e), 400 $. 514-529-3549

PRES METRO
1½, 2½, 3½. Spacieux.
842-3650 / 846-1531

ST-LEONARD, 4½ demi s/sol, lav./séc., 450$. 514-728-2910

V. ST-LAURENT, 3½, 6½; mois. 514-941-6039, 272-9196

160 PROPRIÉTÉS À REVENUS

21 APP., revenus 109 000$, prix 5x rev., hypothèque 5 ans 6.9%. 514-363-2522

BREBEUF, 4220 coin Rachel et parc Lafontaine, 28 log. parfaite condition, rev. 160 000$ approx. proprio 514-254-7711

CHOMEDEY, Laval triplex rev. 20 000 $, prix: 189 000 $, très rentable, tout louer, bons loc. près services et autor. 13, const. 89, proprio. 450-625-4095

LONGUEUIL, 12 logis, près services, tous loués, très rentable! Aubaine 5.9 fois les revenus. Soir: 450-449-6845.

MERCIER, secteur Bellerive, triplex + bachelor, exc. cond. prix réduit et nég. G Picard, RYL crtr 450-672-0321.

P.A.T., 8 x 4½, électr. loc. Rev.: 39 000 $. Hyp.: 172 000 $ @ 6½ %. Prix 259 000 $. 514-256-5762; 255-4653

ROSEMONT, 8e av./ Dandurand, 6 logis tous loués, bon prix. 514-899-1927

RUE ST-HUBERT, 4plex, semi-comm., 159 000 $. 214-9112

MOTS CROISÉS

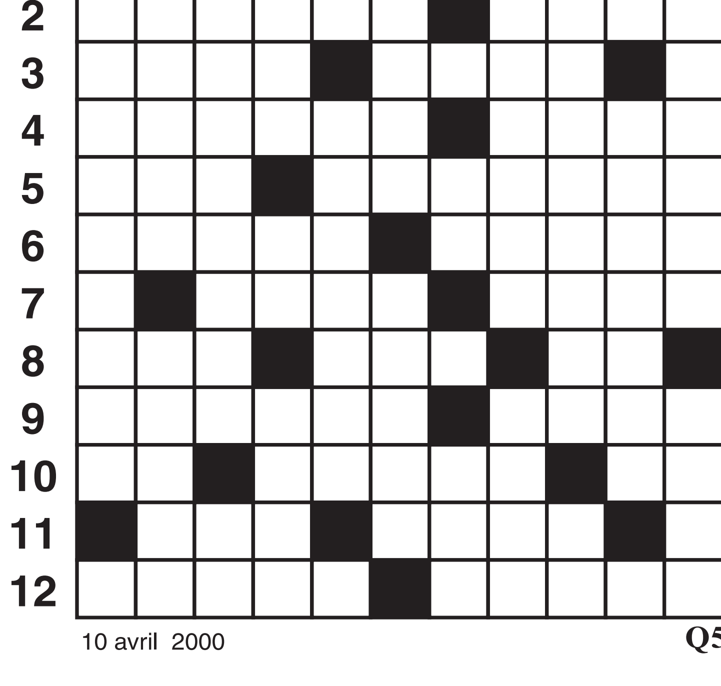

10 avril 2000 — Q5706

HORIZONTALEMENT

1 Contracture douloureuse des muscles du cou.
2 Le crapaud en est un - Parent.
3 (S')évanouit - Touffus - A la mode.
4 Qui a perdu sa route - Fait répéter.
5 Acide ribonucléique - Marqués par des événements tragiques.
6 Enseignement - Vaisseau.
7 Lac de Lombardie - Elle change tous les jours.
8 D'avoir - Prêt à être récolté - Avant J.-C..
9 Graminée à graines toxiques - Qui est sans vitalité.
10 Note - Cérémonie religieuse - A nous.
11 Règle obligatoire - Grave défaut - Curie.
12 Mort naturelle d'une personne - Mettre fin à.

VERTICALEMENT

1 Apparence éblouissante mais trompeuse.
2 Mammifère ongulé - Relative au raisin.
3 Ecrivain - Réponse de troubadour.
4 Abattre - Carcasse - Camarade.
5 Symbole d'un métal blanc extrêmement dur - Personne qui cherche à nuire à quelqu'un.
6 Vendue - Point cardinal.
7 Note - ... de couchage.
8 Jeune voyou - Peu compact.
9 Qui revient constamment - Existes.
10 Scandium - Chapeau d'homme à large bords relevés sur les côtés.
11 Ruban étroit - Après un échange d'anneaux.
12 Le premier livre du Pentateuque et de la Bible - Attirance.

www.hannequart.com

■ **SOLUTION AU PROCHAIN NUMÉRO**

	1	2	3	4	5	6	7	8	9	10	11	12
1	S	Y	N	T	H	E	S	E	■	T	U	B
2	T	O	U	R	■	T	E	R	M	I	N	E
3	E	G	L	I	S	E	■	G	A	M	I	N
4	R	A	L	E	U	S	E	■	L	O	R	I
5	C	■	I	R	R	I	G	U	E	R	■	G
6	O	P	T	E	■	E	R	S	■	E	O	N
7	R	U	E	■	U	N	A	U	S	■	R	E
8	A	S	S	I	S	■	T	R	A	I	N	■
9	I	■	■	P	A	T	I	E	N	C	E	S
10	R	A	R	E	■	A	G	■	G	O	■	O
11	E	X	O	C	R	I	N	E	■	N	I	D
12	S	E	M	A	I	N	E	■	C	E	L	A

Q5705

SOLUTION DU DERNIER NUMÉRO

LA PETITE PRESSE

LA DÉVEINE

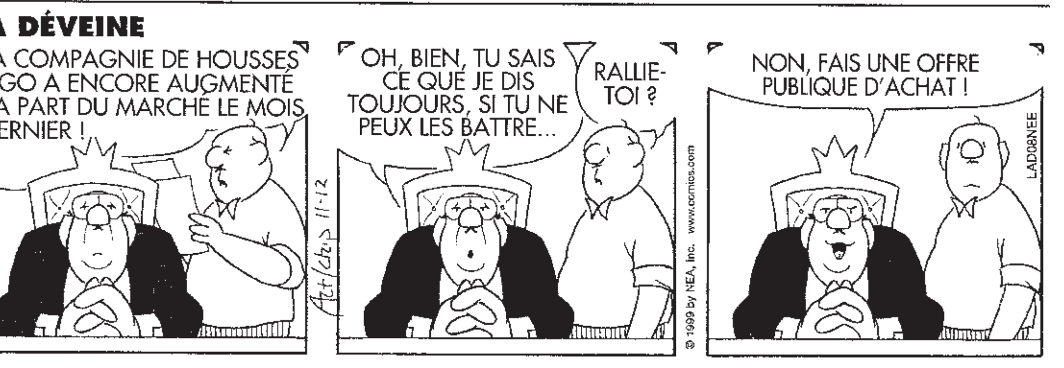

FRANK ET ERNEST

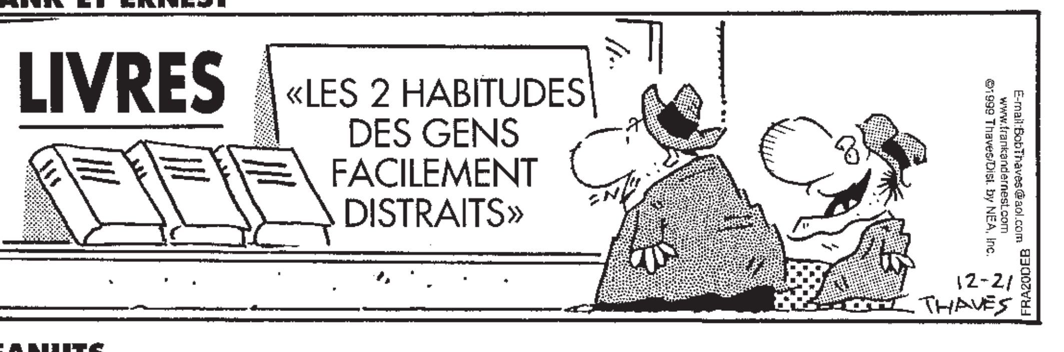

PEANUTS

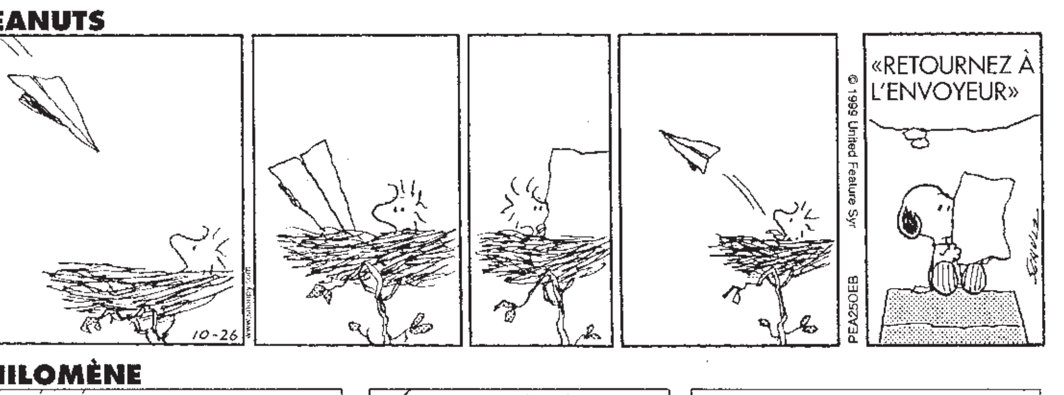

PHILOMÈNE

GARFIELD

FERDINAND

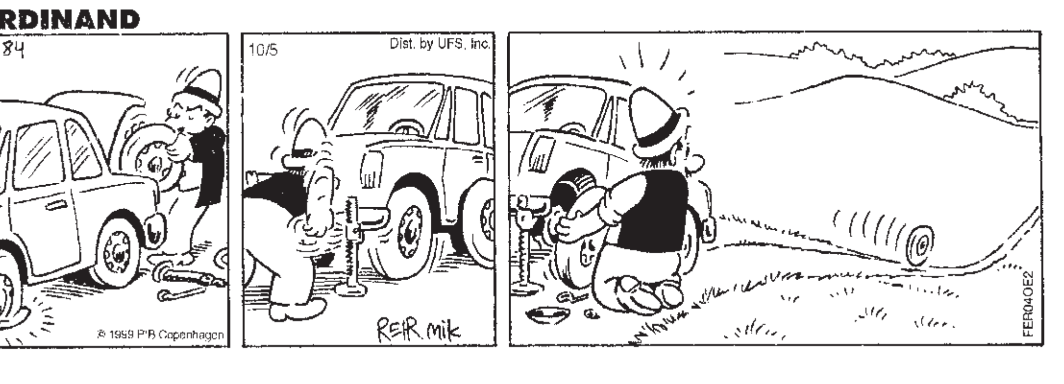

100 Immobilier

160 PROPRIÉTÉS À REVENUS

SECTEUR marché Maisonneuve, 6plex, exc. cond., proprio acceptera offre raisonnable, rev. 28 200 $. G Picard, RYL crtr 450-672-0321.

STE-ROSE 6plex, 87, rev. 30 180 $, prix 219 000 $ 450-664-7382; 450-471-0275

VERDUN, 4plex, secteur Ouest, occ. juillet, rev. 24 600$. Pagette : 514-530-6404.

162 PROPRIÉTÉS COMM. INDUSTRIELLE

IMM. commercial, artère principale à Ville Lemoyne, 7 locaux tous loués, aubaine, 5.9 fois les revenus. soir 450-449-6845

STRIP commercial, 8 km au nord de Terrebonne, 30 000 pi car., const. '94, bons locataires. Tél. : Normand 450-621-4928

TROIS-RIVIERES, imm. comm. (incl. commerce + 2 log., loués) avec entrepôt 30x22x19½. 115 000 $ nég. 819-379-1031; 819-693-8361.

170 COMMERCES

CAMPING 120 sites, cabane sucre, érablière pour 250, montagne. M. Murray 450-242-2000

CANTONS DE L'EST commerce de boulangerie, pâtisserie, charcuterie et traiteur établi depuis plusieurs années. Chiffre affaires 700 000 $. RETRAITE
LA CAPITALE
CLAUDE FOURNIER CRTR
courtier immobilier agréé
(450) 378-8461
ou CURTIS SKINNER

ENTREPRISE de toiture établie dans la région des Laurentides, depuis 1933, cause de vente: retraite et absence de relève. Tél.: Claude, 819-326-0370

GARAGE mécanique, tout équipé, avec duplex dét., à Laval, 514-781-2959

PHARMACIE 40 ans, libre, 514-769-2820, 450-663-2497.

QUARTIER ROSEMONT, à vendre: 2 commerces côte à côte, 11 000 pi car et 8900 pi car.. Bon prix. 514-274-7821

180 ESPACES COMM. INDUSTRIELS À LOUER

A bas prix atelier et bur., a/c, 1750', pte 12X12, 498-4788.

C.D.N., près Queen Mary, 850 à 1450' ca. 514-733-1444.

COTE-DES-NEIGES DE COURTRAI
Espace industrielle de 600 à 3800 pi car. Industrie légère, accès 24h. 737-7564

D.D.O., 6800 pi car., industriel, comm., salle de montre, entrepôt. Eric: 514 337-5489

IBERVILLE L.O.David, 22 x18 pi, avec grand garage, idéal pour bureau. 450-628-8470. libre immédiatement.

MONTÉE DE LIESSE, 22 000 pi car. à 3.75 $ le pi car. disponible. Jean-Pierre Marien 514-374-9250

ONTARIO / Davidson, magasin 2000 pi, aubaine, 514 253-4178

PAPINEAU-SAUVE
De 940 à 8000 pi car. au rez-de-chaussée. Chauffé. Idéal manufacture, imprimerie, confection vêtements.
Inf. 737-2268

PLATEAU, 2177 Masson, 1000 à 1700 pi car., béton, grandes fenêtres, bas prix, 526-2419

ST-DENIS, deCastelneau, 600 et 3500 'ca.514-733-1444.

182 COMMERCES À LOUER

LOCAL comm. approx.800 pi car., 3883 St-Denis, côté soleil, 514 482-8982 ou 282-8037

PLATEAU 1600' car., + s/sol. Idéal magasin. Libre. 514-844-1963

186 BUREAUX À LOUER

550 $/ mois, 850 pi car. + 800 pi entreposage, 6741 Beaubien est / Langelier, 514 352-0528

À BAS PRIX, bureaux neufs et prestigieux, 1455' et 1698', divisés, a/c, libres. 498-4788.

A BON PRIX, Plateau, réno.petit et grand. Fibre opt.731-7700

AHUNTSIC, rue Fleury, édifice moderne et prestigieux, stationnements int., 500 à 4000 pi car., très bonnes conditions pour professionnels. 514-259-5167.

A MTL-NORD, 250$+, stat., 514-331-7739 ; 514-947-9447

BUREAUX prestigieux, libre, 14 $/pi car., tout inclus, 1030 Beaubien E. 514-421-2695

C.D.N., près Queen Mary, 1150 à 1450' ca. 514-733-1444.

DE 300 à 1500 p.c., Promenade Masson, chauffés. 998-4550

LAVAL, 3-4 bureaux modernes A / C, chauffé; élect., stat., libre, (514) 992-4716

OUTREMONT, Bernard, 355 pi car., disponible. 514-489-7783

PAPINEAU, de 3 000 à 12 000 pi. ca. au r-de-ch. Système de climatisation. Chauffage. Super confortable. Ancien bureau fédéral, stat. Loyer compétitif.
Info. 737-7557

RENE-LEVESQUE
Près hôpitaux, Palais de Justice. Bas prix. Communiquez au:
450-652-6196

SAINT-LAMBERT
2035, avenue Victoria.
Edifice Banque Royale,
bureaux, (514) 844-1243

VIEUX MTL, 1500 et 2000 pi car. chauffé, 514-733-1444

VILLERAY, bureaux meublés, salle conférences, incluant réceptionniste, location très flexible : jour, sem. ou mois, avec possibilité de service téléphonique et postal, selon vos besoins, tarif compétitif. Pour renseignements, appelez Julie Beauregard 514-384-2500.

188 MAGASINS À LOUER

CHEMIN COTE DES NEIGES
4800, r.-de-ch. + 7000 pi car. (divisible (minimum 1600 pi car), s-sol, loyer raisonnable,
737-2268

LAURIER, à Outremont, bien situé, 1000' car. 514-486-2420

MASSON, 25X90, secteur nouveau Plateau. 998-4550

PLAZA St-Hubert, 1250, 2500, 7520 pi car., 998-4550

SAINT-LAMBERT
2035, avenue Victoria.
Edifice Banque Royale,
magasins. (514) 844-1243

200 Marchandises et services

203 AUDIOVISUEL

ACHETERAIT appareils photos+ accessoires.514-898-5351

CHERCHE Leica, 'Blad, Nikon, professionnel. 726-5318

205 INSTRUMENTS DE MUSIQUE

GUITARE Larrivée, 2 ans d'usure. Très bon prix à discuter. 514-526-8261

PIANOS entièrement restaurés, directement de l'atelier.
PIANOFORTE, 514-931-2245

VENTE DE PIANOS
@ Cégep St-Laurent
+ 50 pianos neufs et usagés.
5 - 6 - 7 MAI
Sur rendez-vous seulement.
514 273-8821
Collaboration Kawai et Italmélodie

200 Marchandises et services

206 APPAREILS ÉLECTROMÉNAGERS

A BAS PRIX - SPECIAL
poêles, frigos, lav. / séch. etc, très propre, a partir de 95 $, 2 ans de garantie
Electro PJ, 1530 Beaubien Est
ACHAT (514) 273-1881 VENTE

ENSEMBLE lav./séc. Amana grande capacité, 1½ ans, neuves, 950$. 514-387-2152

POÊLE, frigo, lav./séc., 2 ans d'usure, 800 $, 514-333-9205.

211 COLLECTIONS

COLLECTION de tableaux, meubles antiques, sculptures, de tous les prix. 450-537-8277

ENCAN DE TIMBRES
Les 11-12-13 avril à 19 h, lots en montre dès maintenant, au 1878 Ste-Catherine est.
514-523-0820
http:pages.infinit-net/mtmstore

TIMBRES: Achat collection,etc. (514) 626 - 2850

212 ANTIQUITÉS, ARTISANAT, OEUVRES D'ART BIJOUX, OBJETS PRÉCIEUX

A à Z à abaisser absolument la concurrence. Achats antiques, etc. 514-580-6521

ACHAT ANTIQUES
Bronzes etc. S. Gélineau 450-796-2886,1-800-835-8686

MAGNIFIQUE bureau exécutif en acajou avec chaise, set de ch, secrétaire. 514-927-0971

212 ANTIQUITÉS, ARTISANAT, OEUVRES D'ART BIJOUX, OBJETS PRÉCIEUX

ROLL-TOP antique, (Wilfrid Laurier) en chêne massif, 19e siècle, panneau soulevé, bon état, 4500 $. 450-621-8534, 450-621-5451.

214 LIVRES

A à Z à bon prix, achat à domicile, Mtl / prov., 514-816-6159.

D. GAUVIN libraire achète livres à domicile. 514-735-8538.

LIBRAIRE D'EXPÉRIENCE
achète à domicile. Grand pouvoir d'achat. 514-914-2142

217 LE COIN DE L'ORDINATEUR

. . A INFO-CARREFOUR . .
PRIX SPECIAUX SUR:
PENTIUM II, III
8642 rue St-Denis - 381-4044

NOTEBOOK et écrans usagés.
INTERLOGIC 514-341-9918

PENTIUM II, Bell multi média, écran 15 po., 565 $, 270-5877

PORTABLE Mac Powerbook G3, 233 Mhz, 2 Go, Ram 96 Mo, écran 13.3, clavier CF, Fax Modem 56K, Micro-Office 98, Virtual PC, PageMaker et imprimante portative Canon BJC-80 couleur, 2100 $, 450-689-2119.

SPECIAL UPGRADE
PENTIUM II ET PENTIUM III
Interlogic 514-341-9918

220 ANIMAUX

220 ANIMAUX

A.B.L. 256-7997. Bichon, Caniche, Pincher, Shelti, Shih Tzu, Labrador, Boxer, etc.

BORDER COLLIE chiots, pure race lignée champions, prêt mi-avril. Réserver 450-672-0309

BRAQUE de Weimar. Très rare, 4 mois, femelle, vaccinée, tatouée, grande lignée. 514-917-4755

CHATONS Siamois et Orientaux, poil court, vacc., verm., affectueux. 200$+. 514-345-8841

CHATONS siamois, flame point, 3½ mois, affectueux, vacc., 450-649-9187

CHIOTS Weimaraner, danois, st-bernard, + de 60 races, gar. Accouplement. 450-478-7636

220 ANIMAUX

CHIOTS Yorkshire terriers, qualité supérieure, 1 mâle adulte de 10 mois, 450-621-4821

COCKER Américainss brun, pure race, vacc., vermifugés. Bon prix. 514-767-4206.

GOLDEN RETRIEVER chiot 8 sem., pure, vacc., particulier, 250 $. 514-524-2621.

LABRADOR, chiots, qualité supérieure, gar. écrite, vacc., enr.. 500 $. Inf. : (450) 444-5620.

SIAMOIS, male Blue Point, né 12 janv., vacc. enrg., lignée champion, 514-457-6216

VEND chiots Whippet, 1 male, 1 femelle, 3 mois, vacc., à personne sérieuse, réf. demandées, 514 285-0085

224 PISCINES

SPA Lifestyle 2200, jade, 5 places, 16 jets, 11 injecteurs air. 5 ans, très bon état, 2950$ 514-626-8486

228 ÉQUIPEMENTS DE BUREAU

ACHAT-VENTE-LOCATION
Fabrication. Mobilier. Du solide. Tout pour le bureau, magasin, école. Aussi usagé. Recouvrement de partitions. Gestion C.L.C. 278-7614

AFB INC. 514-685-4051
Tout pour bureau neuf / usagé. Salle de montre. Agencement.

231 MACHINERIE, OUTILS

LOTS d'outils mécano, machiniste. 8 À 14h. 514 253-8010

232 ÉQUIPEMENTS COMMERCIAUX

BAR LAITIER: équipement et mobilier, état neuf. À déménager. Urgent. 418-877-5903

233 MATÉRIAUX DE CONSTRUCTION

LOT de plomberie, 10 000 'car en inventaire. 450-474-0175

CECI
875-9911

250 ENTRETIEN RÉNOVATION

RÉNOVATIONS int., peinture, gypse; céramique, s/bain. Estimation gratuite. 514-996-6788 cell.; 514-323-6788 bureau

Marché aux puces

240 MARCHÉ AUX PUCES

1 FRIGO sans givre blanc, 2 poêles 30 po, 1 poêle 24 po, 1 laveuse + sécheuse blanches, 125 $ ch. 514-254-2979.

2 BIBLIOTHÈQUES en chêne 225$. Poêle BBQ stainless Grand Café 3 grilles + 1 rond + tourne broches, presque neuf, valeur 1200$ pour 600$. Press-drill 6 pi de haut 200$. 8 chaises de jardin + grande table Grosfillex, + 2 chaises longues, couleur amande, avec coussins valeur 2500$ laisserait à 1200$. 450-465-8665

3 PORTES de garage en acier, isolées, spécial, 450-465-7766

ACHAT d'armoires de cuisine en bois pour chalet, prêt à les démonter. 450-470-1363

AIR 10 000 BTU:100$. Fournaise gaz: 75$. Fenêtre complète 5'x6':100 $.514-768-5002

AMEUBLEMENT pour 4½, exc. qualité, neuf. Prix raisonnable. Doit vendre. Quittons Canada. Fouad 514-577-9512

AMPLI MCIntosh Mc 275, Classé Moon, Gershman, Thiel, Sugden, Myriad. 450 963-3805

AMPLI Peavey, 5 entrées, 2 boîtes Peavey avec supports, clavier Yamaha PSR 620 avec séquenseur, support à clavier double Yamaha XP90, RA50. 450-922-8626, 450-649-8386

À prix d'aubaine: meubles, lampes, cadres, bibliothèques, acc. décoration. 514-924-4443 sam. dim. 3236 Masson.

ARMOIRES cuisine cognac, neuves, + granit, (lavabo + hotte), 3000$, 514-761-0966

ARMOIRES de cuisine, neuves, hauteur 108 po, 30 000 $ pour 18 000 $, (514) 891-1721

AUBAINES : cellier neuf 100 bouteilles ; grand bur. ; vélo stationnaire. 514-526-5342

A VENDRE frigo, cuisinière lav./, séc., Hotpoint, 500 $, cause déménagement, 368-4133.

BASSSINETTE en bois, 2 ans d'âge, matelas, couvre-lit, drap contour, 280$, 450 471-1629

BOITE Fibrobec Spektrum 1999 Sport 8 pi, pour Ford Superduty, 1600$ 514-249-5383

BUREAU exécutif 72x36", crédence 72x20", acajou, comme neuf: 600$. 514-985-0862

CABANON 10X16, aubaine, valeur 2500 $, laisserait pour 1200 $, presque neuf, secteur N.D.G., 819-573-2102.

CAMÉRA Mamiya M645, lentille Mamiya-Sekor, 45mm F2.8, 80mm F2.8, 150mm F4, bague pour macro-photographie, accessoire. 2500 $, 450-442-9184

CAUSE départ, vêtements très bonne qualité, chaussures, meubles, bibelots. 271-8187

CAUSEUSE 2 places, en cuir vert émeraude, excellent état, 400 $, 514-253-7718.

CAUSEUSE Mariette Clermont, 250$. s/manger 9 morceaux, en orme 1500 $. 514-389-1107

CAUSEUSES cuir noir, bon état, 550$ pour les 2. 514-344-2838

CENTAINES d'articles de ménage, gros et petits, meubles. 514-354-5559

CHALOUPE pliante alum. 525 $. Achèterais moto trail antique 50-400 CC. 450-756-6984

CONGÉLATEUR 7 pi cu, poêle, frigo, lav., séc., blancs, propre, 750$, 514-523-1793

CUISINIERES (8) compactes,élément, réfrigérateur, évier par
W C Wood. 514-482-6935

DEMENAGEMENT divan brun sectionnel, s/diner en teck 8 morc. ch, teck, tondeuse élect. etc... 450-678-5243

DIVAN en L avec appuie-jambe 100$; table marbre + 4 chaises cuir 300$, 514 389-1510

240 MARCHÉ AUX PUCES

DIVERS: meubles antiques. Table massage 400$. Couette en duvet 160$. 450 923-9960

ENSEMBLE s/dîner, chêne noir, table avec rallonge (8 personnes), 6 chaises, buffet, 850 $, 514-762-0084.

FILIAIRES diverses usagées 2 ou 4 tiroirs, bureaux, chaises, étagères, 450-635-2474

FLUTE traversière Yamaha, condition A1, idéal débutant ou inter. 150$. 450-681-6285

FOUR encastré Bosch, convection, plaque céramique et lave-vaiss. 514-381-4843

FOURNAISE Brock, modèle OH à air chaud, série C88, année 94, très propre, avec filtre électronique, humidificateur et réservoir de 250 gallons. 450-654-1514.

FRIGO, lave-vaiss., congélateur, poêle, lav./séc.; 3 sets ch. à c.; armoire, 514-336-2548

FRIGO Frigidaire, presque neuf, 650 $. Poêle Baumark 30 po, 150 $, 450-449-0613.

FRIGO Kenmore, 3 poêles: GE, Frigidaire, Admiral. Prix super bas, 514-745-4022.

GOLF, 'aubaine' 3 sets, Spalding, Wilson, Power-Bilt. 175$ ch. 3 bois #1, Yonex, Cobra, Taylor. 75$ ch. 450-621-7641

GUITARE Gibson acoustique, Gospel, 800$. Clavier Yamaha 4600, 500$, 514-522-5192

LAV., SÉC., POÊLE, FRIGO ; Kenmore, 4 mois d'usure, blancs, 2800$, 514-484-7977

LAV.-SEC., mini, Hitachi: 190$. BBQ 45 000 BTU: 150$. Micro-ondes: 60$. 514-744-8062

LAV.-SEC., or, Viking: 250$, poêle or, Viking: 200$. Machine à coudre: 50$. 514-352-3498

LAV. SEC. GE blanches, 375 $ lav. seule 225 $, peut livrer, 514-324-5841.

LAVEUSE, sécheuse; blanches, Inglis, 400 $ les 2. Bon état. 450-687-4230

LAVEUSE - SECHEUSE
Amande, impeccable. 299$. 450-625-1066

LIT à tiroirs, 2 meubles bibliothèque assortis (pin), 350 $, impeccable, 450-625-0575

MEUBLE audio-vidéo A-1, + 2 tables d'appoint, 200 $, 514 769-3529

MOBILIER contemporain salon, ch. à coucher, s/manger, unité murale, 514-353-4260.

MOBILIER de chambre à coucher, en bois, années 1960, 5 morc., 1500 $, 514-484-4879.

MOBILIER s/diner, très chic, table en vitre valeur 3500 $ pour 1800$, 450-670-3821.

MOBILIERS de salon, cuisine, chambre à coucher, cuisinière, prix à discuter. 450-473-1340

ORDINATEUR Pentium II/III, AMD K6/2. Vos configurations, bas prix. 514 274-8377

ORDINATEUR Pentium système complet, prog. incl. 350$. 514-948-6963, 514- 273-9310.

ORDINATEUR Powermac 7100, CD 84 RAM, 2,1 GIG, 475 $. 450-446-7066.

ORDI portatif Pentium Multimédia CD, modem, son, 575$. 514-270-5877

PENTIUM 133 MHz complet, 345$. 1 fax/modem pour laptop 56 K, USR 90$, 514-483-1575

PIANO droit Lesage de luxe. Table d'harmonie supérieur. 1600 $. 514 271-1146

PISCINE 21 pi, filtreur, deck, 4 ans d'usure, 2000 $ nég., . 514-948-1878, 685-3830.

PISCINE hors terre 21', besoin de toile, 500$. 514-333-7329 entre 18h-21h

240 MARCHÉ AUX PUCES

PNEUS (4) Good Year pour Jeep P225 70 R16, en bon état. 450-668-5755

POÊLE-FRIGO, et lav.-séc.: 650$. Balayeuse à manche, bon état: 35$ (450) 651-1066

PUITS lumière neufs ouvrants, 30"x55". Fenêtre alu double brune, 4'x4'. 514-354-7955.

ROBE de mariée, incluant voile et gants. Très belle. Grandeur 7 ans. 500$. 514-351-5515.

ROBE de mariée, grandeur 7 ans, style bustier, valeur 1600 $ pour 750 $ nég., 762-3646.

ROLLERBLADE, grandeur 9-10, hommes + équipement, 210 $, 450-646-4430.

SALLE à manger et chambre coucher, laqué blanc, Carrier, comme neuf. 514-630-7330

SALON: sofa + 2 fauteuils, vert en plume européen, bonne condition, 700 $. 514-748-1864

SECHEUSE Moffat, très bon état, gar. 1 an, 450-923-1112.

SÉCHOIR à cheveux First Lady, valeur 525 $, excellent état, 514-354-8768

SET ch., chêne clair, 5 mcx, contemporain. Sofa cuir noir. Doit vendre. 514-523-5657

SET cuisine, set patio, BBQ, balayeuse commerciale, etc..514-271-0164.

SET de cuisine, table en marbre, 6 chaises 900 $; télé 90 $; congélateur 100 $; banc d'exercices 60 $; poêle/frigo 600 $; micro-ondes 90 $; set patio 60 $. 450-478-8337.

SET de salon 3 mcx neufs, 500$. 514 898-8161

SET s/manger acajou, "Chippendale chinois": table, 4 chaises, buffet, vaisselier, 1500$. Set/chambre teint acajou Early American, 5 morc.: 975$. Lit cuivre 3/4. 514-598-1467

SIEGE d'auto et parc/lit Fisher Price, linge fille 1-3 ans. Micro-ondes. Vélo montagne. Très bonne condition. 514-697-4548

SOFA, causeuse, ottoman, Vintage. NEUFS, en tissus. 2800 $ pour 1800 $. 450-589-5486

SOFA design, 2 sections (style Récamier), neuf, maïs, 1700$ pour 1200$. Support toit Jetta(88-93): 65$ 514-843-7774

STRUCTUBE, sofa-lit 250 $, meuble télé 150 $, table salon, chaise Ikea 75$, 514-725-4921

SUCCESSION, garde robe impeccable de différents couturiers, taille 9/10, (514)727-1276

SUPPORT à bicycle Thule, sur le toit avec 2 supports, 200 $, 514-634-3915

SUPPORT pour 3 bicycles, marques Swagman + Reese, peu utilisé, 514-259-2420.

TABLE + 6 chaises, chêne massif. Une vraie aubaine. 514-425-6336

TABLE À CAFÉ, verre et bronze neuve; portes françaises miroir en chêne massif; stores; Stair-Master; tête de lit antique; lustre; table télé; bibliothèque mélamine, et + , 514 488-7286

TABLE billard, Brunswick, 4x8, accessoires, 850 $ 450-449-4309

TABLE de billard comm. 750 $, sofa causeuse gris 300 $, 450-466-9523

TABLE salle à dîner, 3x6 pi, plateau verre, + étagères assorties, 300 $, 514-495-2047.

TAPIS Chinois (2) 10'X14', 300$ chaque. Orgue droit Baldwin, (Orlat) 700$ 514-337-2583

VÊTEMENTS DE BÉBÉ
Garçon 0 à 24 mois. Gap, 2x2, etc... 450-663-6557

VILAS candlelight, set de salon 6 mcx, 2 causeuses, fauteuil + banc, 2 tables, 900 $. (450) 471-6533 après 18h

255 PEINTURE, DÉCORATION

PEINTURE et réparation de plâtre, 25 ans exp. 995-5730

257 TRANSPORT, DÉMÉNAGEMENT

A.R.T. DEMENAGEMENT
assuré, permis. 514-387-6354

A BAS PRIX, déménagement, assurance, (514) 944-6669.

DÉMÉNAGEMENT rés, comm, local et autre. 514-381-5490

260 PROFESSIONNELS

IMMIGRATION visas et permis garantis. 514-239-9868

265 PRÉPARATION DE CV

C.V.
514-890-6356

CURRICULUM EXPRESS
français, anglais. 514-844-1143

270 SOINS THÉRAPEUTIQUES ET MASSOTHÉRAPIE

A 40$/H au Centre Massage Chinois Oriental 450-669-7627

AIMEZ vous un bon massage. À nouveau 514-938-4884

ALICIA massage japonais, chinois, suédois.1648 Sherbrooke O. centre-ville 514-933-8071

AMBIANCE SUBLIME
. Laissez-vous envoûter. Douce évasion à l'huile chaude. Sauna, reçu. 514 522 3243

AU Cristal. Massage complet, relaxation, 514-939-2249

AU SOIN DU CORPS
La Détente Enr., suédois, californien, relaxation, sportif, 7 jours/sem. 514-729-4302.

200 Marchandises et services

La Presse
Animaux
220

3 lignes
4 jours
consécutifs
28,98$
(2,42$ par ligne additionnelle, par jour)

Vu les conditions particulières de ces offres, aucun changement ne peut être apporté au texte original en cours de publication. On peut d'autre part se prévaloir du privilège d'annulation en tout temps à partir de la première parution, mais une telle annulation n'altère en rien la facturation qui s'établira obligatoirement sur 4 jours de publication. Ces annonces sont payables avant publication par carte de crédit ou à nos bureaux.
R538AN 2842797-R 220

270 SOINS THÉRAPEUTIQUES ET MASSOTHÉRAPIE

AUX 4 MAINS; connaître la relaxation max. 514-522-7311

AUX BONNES MAINS pour une touche sublime, sensuelle, satisfaisante. 514 499-1113

CENTRE Armony, excellent massage, nouvelle équipe, 7/7, 10-22h. Reçu. 514-277-9726

CLEOPATRE - NOUVEAU
Meilleur. 514-844-2332

DÉTENTE FABERGÉ
Suédois, etc. par ravissantes russes. 514-499-8143

EUROPÉEN, esalen, oriental, sauna.3 Cornwall 514 738-7917

270 SOINS THÉRAPEUTIQUES ET MASSOTHÉRAPIE

EXCELLENT massage
7 jours/sem. 514-733-9301

FINESSE, ouvert tous les dim., 275 Beaubien E. 514-272-0555

FLEURS d'Adam enr., massage. Longueuil, 450-442-1700.

GRANDE ouverture, centre de massothérapie. Reçu assurances. Bienvenue ! 514-342-7373

MASSAGE, reçoit et se déplace. Pierre, 514-527-8391

MASSAGE COMPLET
1h: 45$, a/c, 1965 Ontario E., 10h-22h, 7/7. (514) 598-5608.

270 SOINS THÉRAPEUTIQUES ET MASSOTHÉRAPIE

MASSAGE DE RELAXATION
514-727-0944

NIFERTITI, anti-stress, massage, relaxation, 514-937-5885

NOUVEAU ! Alfa studio
Exc. massage. 514-288-5525.

NOUVEAU Studio Atwater, Exc. massage. 514-931-6403

OUBLIEZ votre stress avec un bon massage. 514-488-7733

QU'ATTENDEZ-vous pour découvrir l'Absolu ? 514 383-6363

300 Offres d'emploi

300 OFFRES D'EMPLOI

Club Cuisine et Salle de bains
BCBG
recherche
DESIGNER d'intérieur
Mature, dynamique
TEMPS PLEIN
Salaire de base + boni
Voiture nécessaire
Pour entrevue :
(450) 978-2582
2847575-R 300

304 POSTES CADRES ET PROFESSIONNELS

ARCHITECTE 3 ans expérience, Autocad, Office 2000, travail administratif de chantiers, région Outaouais. Faxer CV au 819-770-0174

DISTRIBUTEUR d'acier de la rive-sud recherche assistant(e) directeur général et contremaître(esse) de nuit. Prière d'envoyer c.v. à La Presse Réf. 2702, C.P. 6041, succ. Centre-Ville, Montréal, Qc, H3C 3E3.

304 POSTES CADRES ET PROFESSIONNELS

TRADUCTEUR(TRICE)S
Vers le français, français impeccable; diplôme universitaire, exp.; WordPerfect, MSWord. 43 000$ +/an. Traduction à faire
EXCLUSIVEMENT
à nos bureaux de Toronto.
416-975-5252 ext.305

306 SANTÉ, SERVICES COMMUNAUTAIRES

ASSISTANT(E) dentaire, plein temps, avec cours ou expérience. Aime le travail d'équipe, le publique, dynamique, bon salaire. 514-484-2053

INFIRMÈR-ÈRE avec exp., pour résidence de personnes retraitées autonomes. Temps plein. Doit habiter sur place. Appellez au 514-321-0880 ou faxez au 514-321-7073 ou déposez C.V. au 3225 Gouin est, Mtl-Nord.

INFIRMIER(E)
pour cliniques médicales, 30 h et plus, Mtl et Rive-Sud, 13 $ / h. Anglais-français, auto préférable. Jeanne fax 514 769-2873

PHARMACIEN(NE), temps plein - partiel + une fin de sem. sur trois. Laval, (450) 661-7748

PHARMACIEN(NE) demandé(e) 35h à 40h /sem. très bonnes conditions de travail. Christiane 450-773-1675

PHARMACIEN(NE) licencié(e) demandé(e) 14h/sem., lundi, mercredi, 514-323-0152

310 BUREAUX

AGENT(E) DE LOCATION
Visite et location de logements. 1 poste temps plein à D.D. O., 1 poste partiel jusqu'en sept. à ville St-Laurent. Exp. et bilinguisme requis. Faxer CV 514-337-4154 ou poster Raamco Ltd, 1295 Jules-Poitras #003, St-Laurent, H4N 1Y5.

COMMIS DE BUREAU jr.
Expérience 2 ans max.
Vérification des documents et entrées de données sur ordinateur. Domaine financement. Bilinguisme essentiel. Près métro l'Acadie et du Parc. Faire parvenir CV par fax a/s: Ressources humaines au : 514 274-8283

GESTIONNAIRE DU MEUBLE
Pour administrer un complexe de 220 app à D.D.O.
Tâches: gestion complètes des imm. et supervision de 4 employés. Exp. et bilinguisme requis. Faxer CV 514-337-4154 ou poster Raamco Ltd, 1295 Jules-Poitras, # 003, St-Laurent, H4N 1Y5.

POSTE adjoint(e) administratif(ve), bureau de notaire, centre-ville. Le(la) candidat(e) devra être bilingue (parlé, écrit), connaissance droit notariale, maîtrise du logiciel Word, initiave, sens de l'organisation. Salaire selon expérience. Faire parvenir votre C.V. par télécopieur au 514-487-0654

RÉCEPTIONNISTE bilingue. CV par fax a/s de Rosalie au : (450) 656-1983

Heureux comme un roi

ROBERT L'HERBIER

propos recueillis par **Benoît L'Herbier**

— 31 —

Le 8 mars 1960, le début des audiences, qui devaient s'étendre sur une semaine, est enfin venu. Ça se passera dans un salon de l'hôtel Reine-Élizabeth et nous aurons à nous mesurer à trois adversaires: le groupe United Amusement, comprenant CKVL, dirigé par Jack Tietolman; le groupe de maître Ernest Crépeault, comprenant CJMS; et un troisième groupe réunissant CKAC, *La Presse* et madame Du Tremblay.

Nous sommes très confiants et le déroulement des événements nous donne des raisons de l'être encore davantage. Tout d'abord, la veille du début des audiences, CKAC se désiste parce que les gouverneurs ont déclaré qu'ils n'accorderaient pas la licence à un groupe déjà actif dans le domaine de la diffusion et de l'information. Ensuite, dès le premier jour des audiences, c'est au tour du groupe d'Ernest Crépeault de déclarer forfait.

Il ne reste donc que deux joueurs: CKVL et France Film, Jack Tietolman et J.A. DeSève. Et deux anciens collaborateurs qui s'affrontent: Paul L'Anglais dans le clan de France-Film et Marcel Provost, éditeur de *Radiomonde*, dans celui de CKVL.

Ces retraits augmentent nos chances parce que, politiquement, le Bureau des gouverneurs se doit de donner une nouvelle licence afin que le public ne dispose pas que de Radio-Canada. La question n'est donc pas de savoir si les gouverneurs accorderont ou non une licence, mais bien à qui ils l'accorderont. Et même si la présentation de CKVL a été solide, elle n'a pas l'envergure de celle de J.A. DeSève. Le propriétaire de France-Film, avec ses moyens financiers et son équipe expérimentée en télévision, a une longueur d'avance.

Toute notre présentation se passe très bien. Les différents responsables répondent avec éloquence, aplomb et pertinence aux questions des gouverneurs. Ne reste plus qu'à patienter et à attendre l'annonce de la licence.

Avant la tenue des audiences, Rolande et moi avions projeté, en compagnie de Jean-Paul Ladouceur et de son épouse, un voyage en Europe, qui incluait un séjour à Lourdes pour Rolande. Elle, qui était si croyante, se disait que, si Lourdes avait fait des miracles pour certaines personnes, ça marcherait peut-être pour elle.

Alors c'est à Paris au mois d'avril, deux semaines seulement après les audiences, que nous apprenons la bonne nouvelle: la licence pour la première station de télévision privée francophone d'Amérique est accordée au groupe de J.A. DeSève.

* * *

Au lendemain de l'obtention de la licence, Roland Giguère, auparavant à la direction des sports et des reportages à Radio-Canada, est nommé gérant de la station; J.A. confie à Paul L'Anglais le poste de directeur des ventes et André Ouimet est nommé directeur général. On confie à Jean-Paul Ladouceur, tel que prévu, la direction des programmes.

Comme tout le monde s'y attend également, Jean-Paul m'offre un poste de réalisateur. Et je dis non. Ça prend du *front*, du culot, mais je refuse. Je joue le tout pour le tout car je veux un job de *boss*. Je me sens capable de diriger une équipe et je ne veux pas suivre les ordres de quelqu'un d'autre.

Jean-Paul comprend et il ne m'en veut pas. Mais il n'a rien pour moi. De mon côté, je reste en contact avec l'équipe tout de même. Les préparatifs de l'ouverture vont bon train, je suis les choses de près. Au début d'octobre, je vais voir Jean-Paul et je lui dis:

— Jean-Paul, t'arriveras pas. T'en as trop à faire et à voir. Tu es directeur de production et directeur des programmes, il te faut un adjoint.

Sans que j'aie à le convaincre davantage, il me répond:

— Ouais, c'est une bonne idée.

Il faut maintenant en parler à Roland Giguère et le convaincre que je suis l'homme de la situation. J'avais déjà rencontré Roland à l'occasion à Radio-Canada, mais comme il était d'abord directeur des sports et des reportages, nos chemins ne s'étaient pas croisés souvent. Il y avait eu quelques échanges lors de la préparation de la demande de licence, mais ses priorités n'étaient pas les miennes.

Confier à un chanteur de charme un poste de direction, ce n'était pas tellement le genre de Roland, qui en imposait à tout le monde par sa carrure et son caractère. Mais il a dû trouver du mérite à l'idée de Jean-Paul, parce qu'il m'a engagé! J'ai commencé officiellement à Télé-Métropole le 11 octobre 1960. À 5 200$ par année. 100$ par semaine.

J'aurais payé pour y entrer !

à suivre

LES ÉDITIONS DE L'HOMME
© 1999, Les Éditions de l'Homme

MOT MYSTÈRE

VIOLENCE Un mot de 5 lettres

```
R E G R O G E R U J N I R U S
E E L E G E D C O M B A T E C
L D V V R E C R O F F E N S E
I A A O C O C L R R E J U N N
T N E L L I A T A B E I T A E
U R C T A V A C G T C F R D D
M O O E S C E S E I E R U U E
E T L M H A S R D R A R E R F
N O E A B I U E T C B R H E O
A N R S R E C T H R R E M T N
C N E K U R A E E T U E M E C
E E F F A B R L B R U T A L E
B R I S E R O U S T E I I F R
T N E L O I V B E I G N E I P
M R R E V E R C R U E L E G A
```

ACERBE	COLERE	ESCALADE	ORAGE
ACHARNE	COLT	FEROCE	REVOLTE
AIGU	COMBAT	FORCER	REVOLVER
APRE	CREVER	FURIE	ROUSTE
ARMEE	CRUEL	GIFLE	SAUTER
ARRACHER	DANSE	HEURT	SCENE
BAFFE	DEFONCER	INJURE	SUICIDE
BATAILLE	DEGELEE	JETER	SURIN
BATTRE	DURETE	KRISS	TONNER
BEIGNE	ECLATER	MENACE	TORNADE
BRISER	ECRASER	MUTILER	TROMBE
BRUTALE	EGORGER	OBUS	VIOLENT
CLASH	EMEUTE	OFFENSE	VIOLER

Solution du dernier problème: BREBIS

10 avril 2000 10222

300 Offres d'emploi

310 BUREAUX

RECEPTIONNISTE, commis de bureau. Domaine de la construction. Bilingue, temps partiel 3 jours/ sem. Envoyer CV par fax 514-488-5329.

REPRESENTANT(E)
en télémarketing 14 $ / h. Envoyer CV au: (514) 381-4674

TRANSCRIPTION / révision de nouvelles radio/télé, doigté, temps plein et temps partiel. Faxez lettre et CV au :
(514) 985-3298

319 VENTE, COMMERCE

CENTRE-VILLE
vendeur(euse), bijouterie de montres, bon salaire. 680 Ste-Catherine O. 871-8528

DECOUVREZ comment être payé sur des milliers de comptes d'électricité. ....à chaque mois. 450-923-3150.

GERANT(E)
La Casa Del Habano
Cigare cubain
Boutique de prestige, quartier du Musée. Vente au détail, service personnalisé. Connaissance du monde des cigares. Faxer votre curriculum vitae
(514) 849-8788

RECHERCHE représentant(e) pour opportunité de directeur général, salaire 50 000 $/ années et plus. 450-963-3355

322 CLUBS, HÔTEL, RESTAURANTS

AIDE-CUISINIER(E) , 6649 Marseille, après 17 h: Carlo.

BARMAN(AID) Ecole des Maitres 849-2828, placement

DEMANDE aide-cuisinier(ère) en cuisine italienne. Se présenter au 6825 St-Laurent.

★ ★ ★ ★ ★
Restaurant exclusif du boul. St-Laurent cherche cuisinier(e) de soir. 6-7 ans d'exp. Envoyez CV par fax: 514-288-6893 à partir de 15 h ou au 3435 St-Laurent Montréal, H2X 2T6
★ ★ ★ ★ ★

RESTAURANT français, serveur(se) demandé(e), bilingue de préférence. Se présenter du mardi au vendredi de 9 à 12 h, demander M. Bernard, 52 rue Aberdeen à St-Lambert.

324 IMPRIMERIE, INFOGRAPHIE

DESSINATEUR(TRICE)
Temps plein, expérience de 1 à 2 ans dans le domaine de génie civil (structures-béton & acier). Autocad 14 (min. requis). 514-907-4364.

325 TECHNIQUE, MÉTIERS, SOUS-TRAITANCE

CÂBLEUR(EUSE)
catégorie 5 et téléphonie, bilingue. Poste permanent. 3 ans d'expérience min. Capable de travailler sans supervision. Télécopier c.v. au: 514-858-9430

CHAUFFEUR classe 3 demandé(e) pour livraison de meubles. Contactez Luc au 514 645-2224 ,514 242-3604

FABRICANT de moules sur la Rive-Sud cherche un(e) **opérateur/trice** de machine conventionnelle, fraiseuse. App: 450-462-2798 S. Lucchini.

MÉCANICIEN(NE) de remorques avec min. 10 ans d'exp., M. Pelletier 514-631-9090

SOUDEUR(EUSE)-ASSEMBLEUR(E) min. 5 ans d'exp. dans acier inoxydable au Tig et arc. Salaire à discuter. 514-643-3324

327 COIFFURE, ESTHÉTIQUE

BEAUBIEN métro/Plaza St-Hubert, à louer cabines massages ou soins, dans salon coiffure et esthétique. Aussi besoin coiffeur(euse). 514-272-5282.

GÉRANTE (gérant) avec expérience en salon, bilingue. Pour centre-ville. 514 984-2946

GROUPE Coiffure Continental et Sensation est à la recherche de coiffeur(se)s, et de technicien(ne)s en pose d'ongles pour le centre-ville et l'ouest de l'île, ainsi que d'un(e) réceptionniste pour Laval. Contacter Line au 514-935-1165

328 INDUSTRIE DU VÊTEMENT

GRADUATEUR(E) personne d'exp. sur système Accmark Gerber, numérisation et graduation pour un fabricant de vêtement sport et ensembles pour dames. Prière d'appeler au 514-387-6481; fax 514-387-5722

329 INDUSTRIEL, MANUFACTURIER

COUTURIER(IÈRE) demandé(e) pour manufacturier de fauteuils de bureau, expérience requise. S'adresser au 10310 Pelletier, Montréal-Nord. 514-324-0916

REBOURREUR(SE)
avec expérience, dans le meuble rembourré haut de gamme et sur mesure. Salaire selon expérience. 450-662-6063

331 ENTRETIEN, SÉCURITÉ, CONCIERGERIE

CONCIERGE DEMANDÉ(E)
pour imm. 48 app., bilingue, app. fourni. 514-735-5331.

CONCIERGE OU COUPLE
Complexe de 159 logements sur l'Acadie (près centre Rockland). Ménage, collecte des loyers, location, petites réparations. Sur appel 1 sem. sur 2 pour urgence. Exp. requise, bilingue un atout. Faxer CV 514-337-4154 ou poster Raamco Ltd, 1295 Jules-Poitras, #003, St-Laurent H4N 1Y5.

CONCIERGERIE, à LaSalle, couple mature, idéal retraité ou semi, 50 log. 514-947-4225.

COUPLE concierge temps partiel C.D.N. 43 app. 4½ fourni + salaire mensuel. 514-739-5116

COUPLE concierge, min. 5 ans exp., bilingue, outils, bloc de 45 à Lasalle. 4½ + salaire. Références requises. Résumé par fax: 514-822-0818

PREPOSE(E) AUX REPARATIONS
Effectuer réparations diverses dans un complexe de 200 logement à D.D.O. Doit demeurer sur place, de garde pour urgence 1 sem sur 2. Exp. requise, bilinguisme un atout. Faxer CV 514-337-4154 ou poster Raamco Ltd, 1295 Jules-Poitras, #003, St-Laurent H4N 1Y5.

PREPOSE(E) AU MENAGE
Entretien ménager des aires communes dans des blocs app à D.D.O. Poste temps plein. Faxer CV 514-337-4154 ou poster Raamco Ltd, 1295 Jules-Poitras #003, St-Laurent H4N 1Y5.

RECHERCHE couple retraité, pour 20 logis. 514-624-4156

334 SERVICES DOMESTIQUES

RECHERCHE aide familiale (live in care giver) pour assister une maman handicapée avec son bébé + tâches ménagères. Conditions de travail selon normes pour domestiques résidentes. Soir: 514-457-4278.

339 MANNEQUINS, MODÈLES

MANNEQUINS, MODELES
défilés, photos, publicité,
Orlando Galletta, 270-8236

340 EMPLOIS DIVERS

ATTENTION
Vue l'ouverture d'un nouveau bureau, nous avons 8 postes en sollicitation à combler, salaire de base 8$ garanti + bonis, avec ou sans expérience, travail de jour ou de soir, produit facile à promouvoir, ambiance agréable, proximité métro. Pour entrevue 514-593-2994, 514-948-5241.

BÂTEAUX-CROISIÈRE
Voyage, aventure, $ $ $.
Doit avoir 18 ans et + . Bilingue.
613-841-3800

PERSONNE pour la maintenance avec expérience seulement en plomberie et électricité, travail sur la route. Envoyer CV à : Traitements Québec Eau, 4640 boul. Hamel ouest, Québec, Qc, G1P 2J9

348 MÉTHODES DE RECHERCHE D'EMPLOI

340 EMPLOIS DIVERS

PHARMACIE JEAN COUTU
COSMÉTICIENNE demandée avec exp., Se présenter au 2595 Salaberry, Mtl, du lundi au ven. entre 9h et 16h.
Claude 514-745-2990

REPARTITEUR(TRICE)
bureau courtage de transport, immédiatement. Bon salaire et boni, bilingue, connaissance d'informatique minimum.
Jerry, 514-252-5335.

343 EMPLOIS DEMANDÉS

CHAUFFEUR ou accompagnateur privé. Bilingue. Disponible en tout temps. Aucune restriction pour endroit désigné. Discrétion. Possède passeport. 450-346-4953,
pagette 450-357-3873

COUPLE sérieux cherche travail en pourvoierie ou entretien de domaine privé. Références.
450-542-9643

DAME cherche travail comme femme de ménage. Avec références. Tél. 514-767-3646

348 MÉTHODES DE RECHERCHE D'EMPLOI

CLUB DE RECHERCHE D'EMPLOI
Programme de 3 semaines financé par Emploi-Québec (incluant support logistique: ordinateurs, télécopieur, photocopieur, bottins spécialisés, rapports annuels d'entreprises.)
Service gratuit
Pour information
CENTRE TRAVAIL SANS FRONTIERES
499-0606
R 348

350 COURS

ANGLAIS Anglophone Ph.D TOEFL. 8h: 200 $. 489-6489

COURS D'AGENT DE BORD
et cours d'agent de voyage.
Collège Sigma 514-482-1044

350 COURS

MONTESSORI
Formation / enseignement aux petits enfants. Atelier 12 jours. Certificat IMS. **514-990-6248**
havis@erols.com

400 Services personnels

406 LIGNES DE RENCONTRES

GRATUIT, tous les sexes live
(418) (514)-990-2455

410 ASTROLOGIE OCCULTISME

APERÇU GRATUIT téléphone
Très fiable. Marc 514-843-8430

GRATUIT ! Médium. Nouveau. Appelle ! (418) (514)-990-4526

419 BILLETS DE SPORT, SPECTACLE

SANTANA, A.Marshall, Britney Spears, Kiss. 514-935-9999

TINA TURNER, Kiss, Chris De Burgh, F-1. 514-493-9403.

TOUT évènement: Canadiens, Concerts, Worldwide 849-5588

440 ESCORTES, RENCONTRES, ETC.

ABUSEUSE de plaisirs enr., reçoit rive-sud, 514-217-3460

ADORABLES HIRONDELLES
Escorte 100 $. 514-525-3573

AGENCE Femme Mature 35-60 ans déplacent 514-323-1665

AGENCE Les Divas Enr., Mtl, Rive-Sud, reçoivent, 24/24 h. 514-893-3692, 450-646-2226

AGENCE SOIF DE PLAISIR
Jeunes filles sexy. Reçoivent. 24h. Rive-Sud. 514-916-6619

A L'AGENCE COMPLICES
Au centre-ville, clientèle de classe, vous offre d'excellentes complices. **(514) 9 1 2 - 4 8 9 7.**

ANDREA audacieuse te reçoit Mtl ouest/est, fantasme assuré. 514-815-5555, 514-574-0221. Nouveau, audacieuse la nuit 21h30 à 4h30. 514-572-3636

ANGIE, mature, douce, sensuelle, reçoit, 514-381-0545

ANNICK jolie, jeune, privé, centre-ville, discret. 514-262-8949.

ASIATIQUE 18 ans très sensuelle t'attends 514-270-0351

BEAUTE Desirer: sensuelles, élégantes, belles filles se déplacent pour vous. 514-812-2941

BRIGITTE, sexy, reçoit, pour ton plaisir, 514-916-1370.

CATHIE, 35 ans
514-374-1780 - 7/7

CHANEL, jolie rousse 30 ans te reçoit. (514) 354-0149.

CHARMANTES dames de classe, reçoivent et se déplacent au centre-ville. Discrétion assurée. VISA. (514) 935-4206

440 ESCORTES, RENCONTRES, ETC.

COLLÉGIENNE Nymphomane Fantasmes. 514-890-1396

CULTURISTE italien, massage sensuel, 514-232-2923

DAME de classe te reçoit, monsieur 40 ans et + dans un décor enchanteur, très propre, 8-22h. Centre-ville. (514) 289-1941.

DEBBIE, transsexuelle, gros GROS BUSTE. (514) 282-3389

DENISE, mature, jolie, te reçoit 8h à 22h, 514-723-0947

EXTREME (514 829-4067). Belles étudiantes se déplacent

GABRIELLE, 20 ans, 5'4, 120lb, étudiante. 514-217-0104

GROS buste, sensuelle, reçoit l'artiste. 24h 514-374-3411

JEUNE fille très chaude te reçoit en privé. 514-493-1316

JOLIE et sympa te reçoit à Laval. 8a.m. 450-668-2587.

KANDY transsexuelle, pour vos fantasmes 514-895-7265

LAURENTIDES, jolie grassette gros buste. (450) 431-8949

LESLIE, prête à toutes tes fantaisies, 514-529-9685.

TAILLE forte, homme, femme, couple, 10 à 18h, 450-651-7967

TRANSSEXUELLE sexy pour tes fantasmes, 514-523-4643

WOW! Etudiante, forte poitrine, reçoit Mtl/Laval. 514-894-8835

445 STUDIOS DE MASSAGE

A L'HUILE, massage très doux. De 9h à 21h. (514) 721-0799

AU Spa V.I.P., massage, spa, beauté, 7/7, 514-725-4305

BELLE blonde sensuelle te reçoit, 40 ans. 514-525-9702

BELLE Européenne, délicieux massage, privé, 514-934-1322

CINDIE, massage privé, féminine. Gâte-toi. (514) 527-3670.

CLUB-STRIP, 296 Harwood, Dorion. (450) 424-9207.

COQUETTE charmante t'attends en privé. 514-495-0727

FUGACE , 2148-C Lapinière, Brossard. 450-443-0847

KONG LE bons bons bons chinois massages. 514-729-8188

LILY, excellent massage, près UQAM, 11h. 514-281-8013

MASSAGE de qualité par jolie étudiante pour homme distingué. Privé. 514-288-9601

SENSUEL massage offert par féline noire. 514-723-6434

VOLAGE 2000 massage, lun. -vend. 10 - 20h. 514 522 9555

LE BRIDGE

André Trudelle

Les signaux des partenaires

Sud gage 1 SA d'entrée, indiquant à son partenaire une main équilibrée de 15 à 17 points. Ouest contre. Avec huit points, Est relève le défi et passe. Ouest entame du Roi de Tr. Comment la défense doit-elle jouer pour obtenir la pénalité maximale ?

Donneur: Sud
Vulnérabilité: aucune

	NORD ♠ 10 9 4 ♡ 8 6 3 ◇ D 9 5 3 ♣ 10 6 3	
OUEST ♠ A 8 6 ♡ A V 5 ◇ 10 8 7 ♣ R D V 2		**EST** ♠ V 5 3 2 ♡ D 10 7 2 ◇ V 2 ♣ A 8 5
	SUD ♠ R D 7 ♡ R 9 4 ◇ A R 6 4 ♣ 9 7 4	

Les enchères:

SUD	OUEST	NORD	EST
1 SA	contre	passe	passe
passe			

Entame: Roi de Tr

Infographie *La Presse*

Est signale du 8 de Tr et Ouest doit choisir sa deuxième carte : la Dame ? le Valet ? le 2 ? Si l'entente entre les deux partenaires est bien respectée, le retour de la Dame demanderait un retour Pi et le retour du Valet exigerait un retour Co.

Le 2 est exclus au cas où le déclarant détiendrait As-7-5-4 et Est 9-8. Les quatre K à la Dame du mort devrait éliminer cette couleur des signaux de la défense.

Est prend donc le Valet de Tr de son As et revient du 10 de Co ou de la Dame. Si Sud couvre le 10 ou la Dame de son Roi, la défense prendra un Pi, quatre Co et quatre Tr pour une pénalité de 500 points. En ne couvrant pas le Roi de Co, le déclarant s'en tirera avec une amende de 300 points.

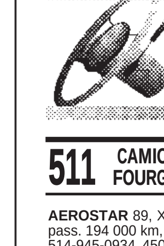

500 Transport et véhicules automobiles

511 CAMIONS, JEEPS, FOURGONNETTES

AEROSTAR 89, XLT allongé, 7 pass. 194 000 km, très bon état, 514-945-0934, 450-667-6389

ASTRO 92, 8 pass., 130 000 km, a/c, condition A-1, équipé, 6500 $. 450-628-8255

ASTRO 93, allongé, 122 000 km, air, démar. distance, condition A-1, 8700 $. 450-455-9732

BLAZER '91 4X4, 4 ptes, équipé, pas de rouille, gar. un an, 7900 $ nég. 450-419-1036 crtr.

BLAZER SL 99, 21,300 km, noir, fin bail 504 $/mois, alarme, tout équipé, 450-669-5667

CHEVROLET Pick Up '97 W/T, man., 6 cyl., 4X4, 26 500 km, 16 500 $, 450-438-9202.

CHEVROLET S-10 1998, man., 4 cyl., 5 vit., mags, 13 000 km, 12 000 $ ou loc. 299$ jusqu'à oct. 2001. 450-347-9126

CHEVROLET '94, Silverado, nouveau prix, super propre, 450-661-9751, 514-880-3080

CHEVROLET Van 98, 5.7l, 3/4 allongé renforcé 65 000km 18 500 $, crtr., 450 227-4765

97 CHEVROLET VENTURE, a/c, 6 cyl., 3.4l, 229$/mois
Ville-Marie auto 514-598-7555

CHEVROLET Venture '97, V6, 3.4, tout équipé, CD, 13 900 $, 450-962-6196.

CHEVROLET Venture LS 98, minivan, équipée, 28 000 km, 6 cyl., 1 proprio, impeccable
UPTOWN VOLVO 737-4321
www.uptownvolvo.com

97 CHRYSLER TOWN COUNTRY LXI
Cuir, tout équipé, 6000 km., 327$/mois.
Ville-Marie auto 514-598-7555

DODGE CARAVAN
1990 "REPRISE"
Groupe Brosseau Inc.
514 355-1909

DODGE Caravan 96, femme proprio, 80 000km, 1 taxe, bleue, 11 900 $. 514-385-5090.

DODGE Caravan 98, 88 000 km, 4 ptes, vitres teintées, 14 900 $ nég., 324-5902.

DODGE Caravan 98, a/c, volant inclinable, rég./vit., gar. 14 995$. Vaudreuil Ford Lincoln 450-455-3338, 514-990-0204

DODGE Caravan LE 94, 7 pass., tout équipée, A-1, 91 000 km, 450-462-1547.

DODGE Caravan SE 98, or métallique, impeccable, en spécial 15 700 $. 514-494-4040 crtr.

DODGE CARAVAN SE 99
15e anniversaire
2 portes, 32 000km
couleur platine
Cartier Chrysler
514-335-0500

DODGE Caravan Sport 96, vente 14950$. (514) 327-9000
pie IX 2000

511 CAMIONS, JEEPS, FOURGONNETTES

DODGE Caravan Sport 1999, 7 pass., aut., 15 000 km, argent, 26 000 $. Tél. : 450-653-8400.

DODGE Caravan sport 98, tout équipé, 62 000km, 16 995$. Crtr. 450-462-6969,

DODGE Grand Caravan SE 98, 3.3L, spécial ! (514) 327-9000
pie IX 2000

DODGE Grand Caravan SE 99, 3.3L, 2 tons . (514) 327-9000
pie IX 2000

DODGE Grand Caravan 97, air, vente 15 950 $. (514) 327-9000
pie IX 2000

DODGE Grand Caravan SE 96, 3.3 l, 84 000 km, équipé, gris. À voir. 15 300$. 450-441-8285.

DODGE Grand Caravan 97, 3.3l, équipé, 85 000km, exc. état, 17 500$, 450-467-0875

Dodge Grand Caravan SE 1996
14 995 $
Location disponible
Cartier Chrysler
514-335-0500

DODGE Ram 1500 '96, 133 000 km, V6, aut., anti-démarreur, boîte, très propre, 10 500$. 514-995-7172

DODGE Ram 4x4, 98, garantie. 35 000km. 450-445-7161
BROSSARD HONDA

EXCELLENCE CHRYSLER
98 Grand Cherokee Laredo, 4L
98 Cherokee LTD, aut., 4x4 (2)
97 Grand Voyageur, 3.3L. air
97 Grand Caravan ES, 3.8L
96 Cherokee Laredo, V8, air
450-491-5555

FORD Aérostar 92, 3500 $ 157 000 km, 450-659-3538, a/c, A-1, Pagette 514-960-5374

FORD AEROSTAR XLT ALLONGÉ 4x4 1993
impeccable
6995 $
Cartier Chrysler
514-335-0500

FORD Club Wagon XLT 99, V8, 15 pass. 32 000 km, tout équipé, bal. gar. 31 995 $.
Vaudreuil Ford Lincoln
450-455-3338, 514-990-0204

FORD Expedition 4X4, 1998, tout équipé, 31 000 km, 450-348-9163.

FORD Expédition Eddie Bauer 97, vert foret, 5,4l., 4X4, cuir, 8 pass., 72 000km., différenciel autobloquant, option remorquage 8000 lbs, 8 pneus 32 900$ Particulier soir 450-655-7881

FORD Explorer sport 98, tout équipé, poss. gar. prol., 58 000 km, 22999 $. 514-893-6623

511 CAMIONS, JEEPS, FOURGONNETTES

FORD Explorer XLT 97, 45 000 km, A-1, int. comme neuf, a/c, fenêtres, ptes et sièges élect., super système de son + 6xCD, 22 750 $ ou meilleur offre (514) 426-3852

FORD Explorer XLT 92, 100 000 km, A-1, tout équipé, 8900 $. 514-482-5434.

FORD F 150 1990, 98 000 km, V8, très propre, 6 200 $, 450-652-7245, 514-262-4444

FORD F150, 1988, bonne condition avec boîte Fibrobec, 2400$. 450-623-4057.

FORD F150, 89, King Cab, aut., 6 cyl., 148 000 km, peinture neuve, exc. condition 3995 $. 514-951-8971, 514-977-0073

FORD F150, '98, 30 600km, aut., a/c, V6, Super-Cab, 8 roues,19 900$, 450-419-8792

FORD F150 XL 97, 6 cyl., 5 vit. king cab, vert, 50 000 km, 15 995 $. 450-662-0443

FORD pick-up1996 XLT, 4 ptes, doubles roues, champagne, 29 000km, super luxueux, 29 000 $. Soir 450-585-6247

FORD Ranger 1987, 5 vit., boîte Fibrobec, bonne condition. 1200 $. 514-487-2308

FORD Ranger 1997, V6, beige, aut., 58 000 km, très bon état.
VOLVO POINTE-CLAIRE
514 630-3666

FORD Ranger 96, 4 cyl., man. king cab, 8 roues, 7500 $ nég. 514-527-7431

FORD Ranger 99, King cab, V6, 5 vit., 15 000 km, 15 500 $ 450-661-7490

FORD Windstar GL 98, 3.8, 4 sièges baquets, équipé, gris, 13 995 $, crtr, 450-227-4765

FORD Windstar LX 95, tout équipé, beaucoup d'extra, A1, 12 000$. 450-471-2945

FORD Windstar SE 99, équipé, 521 $/mois, bal. loc. 13 mois ou 23 999 $, 514-365-0423.

FORD Windstar SE 1999, tout équipé, 23 000 km, dame proprio, 26 000 $. 450-434-0595

F150 XLT 97, aut., 4x4, Super-cab, V8, tout équipée, 450-472-2816

GMC pick-up 86, 125 000 km, aut., 6 cyl., 2995 $. 514-951-8971, 514-977-0073

GMC SAFARI 1992
"REPRISE"
Groupe Brosseau Inc.
514 355-1909

GMC Safari SLX 94, 8 pass., allongé, comme neuf. 150 000 km, 7400 $. 514-366-7016

GMC SAVANA 1997
turbo diesel, cube 16pi, 81 000 km, "REPRISE"
Groupe Brosseau Inc.
514 355-1909

GMC Sierra 4x4, 98, 77 000km, équipé, 450-445-7161
BROSSARD HONDA

GMC SLT 3500 1998, 6x4, extracab, turbo diesel, 54 000 km. Continental Auto 514-386-8543

GRAND Caravan 96, 7 passagers, 182 000 km, a/c reconditionnée, 9000 $, 514-992-1995.

GRAND CARAVAN LE 94, AWD, tout équipé, A-1, 9995 $. L.C. Autos 514-781-2959

GRAND Cherokee 95 équipé 73 000 km. 450-445-7161
BROSSARD HONDA

GRAND CHEROKEE Laredo '95, V8, tout équipé, A-1, 190 000 km, pneus neufs, 13 700 $, 514-913-5995.

GRAND Cherokee Ltd 94, 97 000 km, comme neuf, 14 900 $. 514-951-8971, 514-977-0073

GRAND Cherokee, LTD 97 à 2000, vous avez ce véhicule et désirez transférer le bail, je suis preneur. Pierre 514-529-6000

GRAND Voyager LE 92, 6 cyl., 3.3l, 121 000km, 4 sièges baquets,6900$, 450 655-8583

HONDA Odyssey 96, 4 ptes, aut., tout équipée, beige. Excel Auto 514-342-6363

HONDA Odyssey EX 99, bas km 30 900 $., 514-875-1975
LALLIER REPENTIGNY

ISUZU
97- 96 TROOPER LS et LTD cuir, tout équipé, 46000 km. 261$/ mois +.
Ville-Marie auto 514-598-7555

ISUZU 98 Rodéo LS, toit, cuir, 25 000 km 514-769-5353

Pensez **GRAVEL**

JEEP
98- 95 TJ- Y5, 2 toits
296$ mois+.
97 GR CHEROKEE LTD
399$ mois+
95 GR CHEROKEE LAREDO 71000km
95 Gr Cherokee Ltd tout équipé
97 CHEROKEE SPORT , 4 portes 273$ mois
Ville-Marie auto 514-598-7555

JEEP Cherokee Laredo 90, 4X4, 200 000 km., aut., a/c, 4500 $. Annie 514-898-5420

JEEP Cherokee Sport 98, aut., a/c, 32 000 km., gar., 18 500$
514 221-6047

JEEP Cherokee sport, 98, 5 vit., air, 33 000 km., 16 600 $, S.D. Autos - 514-952-9908

JEEP Cherokee Sport, 95, man., 4 ptes, vert forêt, cruise, a/c, A1, 7500 $ 514-951-2191

JEEP Cherokee sport 93, aut., tout équipé, 135 000 km, 7900 $. 450-979-2403

JEEP Cherokee sport, 95, 4 ptes, 6 cyl., 5 vit., verte, 115000 km, 12800$, 514-768-7519.

JEEP Cherokee sport 96, 4 ptes, aut., méc. A-1, mags, 14300 $, 450-444-0957.

JEEP Grand Cherokee Laredo 97, 57 250 km, noir, tout équipé, 22 500 $, 450-434-9494.

JEEP Grand Cherokee, 95, 107 000 km, A-1, équipé, vert, a/c, 15 000 $ 514-891-3742

JEEP Grand Cherokee Ltd 94, spécial 12 900 $, équipé, original, échange, 450 433-2002

JEEP Grand Cherokee Laredo 98, V8, équipé. 514-327-9000
pie IX 2000

JEEP Land Cruiser diesel 81, mécanique A-1, 4000 $.
514 748 1788, 514 573 8595

JEEP Sahara 99, vente, le plus grand choix ici ! 514-327-9000
pie IX 2000

Jeep TJ 97-98-99
Aut. disponible
PRIX SPECIAL
Longue Pointe Chrysler
6200 Métropolitain est
514-256-5092
R550

JEEP TJ Sahara 1999, vert, 9000 km, tout équipé, 2 toits, 25500$, 514-941-3663

JEEP TJ Sport 98, 6 cyl. 50 000 km, 2 toits, 5 mags, pare-choc chromé, "fog", bal. gar. 20 500 $ (450) 667-2729

JEEP TJ sport 98, améthiste, man. 6 cyl, 2 toits, mags, 36 000 km, 21 000 $. 450-972-1250

JEEP YJ, 88, 6 cyl., 5 vit., A1, 158 000 km, toit dur/mou, pneu 31" 6500$ 514-781-3040

JEEP YJ blanc 90, 163 000 km, 2 toits, 8 pneus, mags, très bon état, 6375$ nég. 514-766-6693

JIMMY SLX 91, 2X4, a/c, 115 000 km, très propre, 6000$ 514 944-6618 - 450 965-0206

LAND ROVER Discovery SD 98, A1, 46 000 km, particulier, 32 900$. 450-581-8754

LUMINA 96, 3.4 l, 7 pass., freins mise au point récents, gar., 9800 $, 450-419-1036 crtr.

LUMINA 95, 7 pass., très propre, 114 000km, 6995$ nég. 514-255-5174, 645-1386

LUMINA APV 1995, 120 000 km, super bijou, air, 7 places, 9495$ nég. 514-898-7302

LUMINA LS 95, 3.1, 7 pass., tout équipé, A-1, 113 000 km, 8900 $. (privé). 514-388-5501

MAZDA B2200 1991
"REPRISE"
Groupe Brosseau Inc.
514 355-1909

NISSAN Axxess 91, man., nombreuses pièces neuves, 3450$. 514-387-2152

NISSAN Pathfinder 97, 77 000 km, tout équipée, automatique.
BROSSARD TOYOTA
450-445-0577 514-951-9624

NISSAN Pathfinder Chilkoot 1999, aut., vert, 37 000 km, bal. location 17 mois 533$ (taxes incluses) ou achat. 514-624-8950

511 CAMIONS, JEEPS, FOURGONNETTES

NISSAN Quest XE 96, gar. prol. 2 ans, 105 000 km, exc. condition. 15 500 $. 514-482-2665

NISSAN Quest XE 96, 68 000km. Tout équipé, 17 200$., 514-355-3203,soir.

NISSAN Quest XE 95, 7 pass., a/c, groupe élect., 105 000km, A1. 12 200$. 450-965-9838

PATHFINDER SE 95, V6 aut. a/c, 93 000km, toit, tout équipé, gar., 16 000$. 514-932-2677

PICK-UP F150 XL 1996, aut., 6 cyl., 4.9L, 72 000 km, bal gar. 12 400 $. 450-468-9863

Plymouth Grand Voyager LE 96
tout équipé, état A-1
15 995 $
Cartier Chrysler
514-335-0500

PLYMOUTH Voyager 95, 7 pass., 67 000 km, a/c, V6, 3l, 4 pneus, 9500$. 514-369-3715

PLYMOUTH Voyager 96, 3 l, 6 cyl, 7 pass, 73 500km, vitres teintée. 12 900$ 450-649-3793

PLYMOUTH Voyager 97, air, gris métallique, en spécial 12 900 $. 514-494-4040 crtr.

PLYMOUTH Voyager SE 95, 3.3L., 122 000 km., tout équipé, A1, 10 400$. 450 656-0946

PLYMOUTH Voyager SE 93, 135 000 km, 7 pass., tout équipé, A1, 6500$. 514-522-2595

PLYMOUTH Voyager SE 1994, V-6, 3.3 l., 113 000 km. A-1. 7500 $. 450-471-1748

PLYMOUTH Voyager SE 92, 130 000 km, tout équipé, très propre, 4950 $. 450-437-8297

PONTIAC Trans Sport SE 94, très propre. 7 passagers, a/c. 6500$. S.N.L. 450-922-9922

PONTIAC Trans Sport 92, 6 cyl, 3.8l, très propre, 6450$. 450-681-8272, Dankour ctr.

QUEST 97 XE, bal. gar
450-445-9811, 514-951-9612
BROSSARD NISSAN

RAV4 convertible 1998 rouge, 2 ptes, tout équipé, 42 000km, 19 500$ nég., 514-382-7769

SAFARI 95 bleu, 7 pass., 80 000km, 4.3l, GMC, 13 000$ nég., bal. garantie, demandez Raymond 514 855-1062 11h à 14h. 17h-21h: 514 956-2400

SIDEKICK 94, 2 ptes, noir, A1, 70 000 km, gar. 40 000 km, tout équipé 514-697-7692

SONOMA SLS, 97, King Cab, 4.3 vortec, aut., 59 000 km crtr 514-990-6138;1-877-990-6138

SUBARU Forester 98, man. 77 000 km, tout équipé
BROSSARD TOYOTA
450-445-0577 951-9624

SUBARU Forester L 99, 42 000 km, verte, man., groupe élect., CD, 22 200 $. (450) 621-8784.

SUZUKI
97-95 SIDEKICK 179$/mois+
99 VITARA conv. JX 259$/mois
99 GR VITARA JLX 358$/mois
97 X-90 36000 km, 199$/mois+
Ville-Marie auto 514-598-7555

TOYOTA Pick Up T-100, 6 cyl., 1995, 111 000 km, King cab, Jean Vézina 514-591-4801.

TOYOTA Pick-Up 4x4, 94, V6, 158 000 km
BROSSARD TOYOTA
450-445-0577 514-951-9624

TOYOTA Previa LE 92, 7 pass., tout équipé, très propre, 9900 $ nég. Raymond, Châteauguay Toyota, 514-875-1933

TOYOTA RAV4 1997, man., 85 000 km, 2 roues motrices, 2 ptes, 13 000 $. 514-273-1418.

TOYOTA RAV 4, 97, noir, 5 vit., tout équipé, 349.13 $ bal. loc., 61 000 km, 514-425-1888.

TOYOTA Rav4 4X4 97, aut., 4 ptes, vert, 80 000 km, démar., 16 900 $. Soir: 450-628-1729

TOYOTA RAV4 '98, bourgogne, 46 000 km, très propre, femme proprio, 450-468-6344.

TOYOTA 4 Runner SR5 4X4 92, V6, aut, équipé, 140 000km, 11 900$. 514-977-1211 ctr

TOYOTA 4Runner SR5, V6, 2000, 5 vit., 18 000 km, 33 500 $, 450-671-0378

TOYOTA Sienna CE 98, 3 portes, 35 000 km, tout équipé.
BROSSARD TOYOTA
450-445-0577 514-951-9624

TOYOTA Sienna LE 98, 2 a/c, 4 sièges capitaine, 7 pass., mags, bal. gar., 514 993-4205

TRANSPORT 98, 17 995 $
514-769-5353

Pensez **GRAVEL**

TRANSPORT Se 97 équipé, 77 000 km. 450-445-7161
BROSSARD HONDA

TRANS SPORT 96, panneaux Polymères, a/c, vert, dame proprio, 96 000 km, pneus hiver-été, 7 sièges indépendants, 10 950$. 450-659-2745, 450-632-2291 Hélène

VAN Montana 97, 7 pass., de luxe, 68 000 km, extra, 20 000 $. 450-447-8712

VILLAGER 93, A-1, 7 pass., tout équipé, 157 000 km, 10 200 $ 450-622-5544

VILLAGER 98, aut, 2 airs, mags, 36 000 km, 19 600 $. S.D. Autos - 514-952-9908

VILLAGER LS 93, A-1, 4 sièges capitaine cuir, 2 a/c, 9200 $, 1-450-759-1469

VOYAGER 95, 132 000 km. a/c, rég. vit. démar., très propre, 8 000 $. 450-965-8601

VOYAGER 96, Rallye, 3.3 l, 75 000 km, tout équipé, impeccable, 12 900 $. 514-255-6359.

WESTFALIA 85, 227 000 km, vert, bonne condition, 14 000 $. 514-276-0100

WESTFALIA 1992, 5 vit., bleu, 83 000 km, a/c, cruise, pas d'hiver, impeccable, 25 000 $. 450-665-2366; 514-592-8638.

WESTFALIA, 86, man., anti-vol, A/C, mécanique A1. 13 000$. 450-622-0042.

WINDSTAR 96, équipé, bal. loc. 12 mois, 307$/mois tout incl., A-1. 450-461-2928

WINDSTAR GL 96, 75 000 km., verte, a/c, 12 750$ 514 865-0942, 514 866-7774 poste 101

WINDSTAR GL 98,
tout équipée, 3.8 L., aubaine 13 995 $, crtr., (514) 943-2285

WINDSTAR LX '97 émeraude; tout équipé; climatisé. 82 000 km. 17 500 $. 514-893-2129

548 VÉHICULES 2998$ ET MOINS

BUICK Le Sable 89, tout équipée, propre, moteur remplacé, démar., 1850$, 450-582-9033

BUICK Regal Ltd 88, en bon état, 250 000 km, 1900 $ nég., 450-478-4459

CHEVROLET Caprice, fam. 85, propre, équipée, 114 000 km, 1950 $, 450-465-9306.

CHEVROLET Celebrity fam., 89, 6 cyl., antirouille, 8 pneus avec roues été-hiver, 2100$. 222 000km, 514-351-0834

DODGE Colt 89, 200e, 5 vitesses, 88 000km, très propre, 2600 $. 514-765-1306.

EAGLE Vista 91, 4 ptes, aut., pneus neufs et +. 1600$. 514-697-6493.

ESCORT fam. 93, privé, man., 170 000 km, moteur A-1, 2850 $. Soir 514-383-2462

FORD Thunderbird 1990, 179 000 km, freins neufs, propre, A-1, 2500 $. 450-682-8388

GEO METRO 92, man., 4 ptes, propre, 122 000 km, 2500$ nég. 450-667-6725, 514-888-7636

GMC GRUMAN1980 très bon état. Pas besoin inspection annuelle. 2600 $. 514-769-1656.

HONDA Accord 1988, bonne mécanique, aut. A/C; très propre. 2500 $. 514-769-1656

HONDA Accord 1989, très propre, 1500 $, 450-348-6973.

HONDA Civic DX 89, man., 155000 km, bon état,2500$, après 18h 450-662-1054.

HYUNDAI Elentra GL 93, man., 190 000 km, grise, bon état, 2000$ nég. 450-585-2423

HYUNDAI Scoop LS 92, blanc, 5 vit., démar. distance, impeccable, 2900 $, 450-623-0043

HYUNDAI Scoupe 1991, 99 000 km, aut., vitres/mirroirs élect. toit, 2300$. 514-485-9815

HYUNDAI Sonata 1993, très propre, 150 000 km, aut., 4 ptes. À discuter. 450-656-9375

ISUZU I-Mark 89, 4 ptes, très bon état, 2700 $. nég. 277-4302 Après 18h: 514-272-7304,

548 VÉHICULES 2998$ ET MOINS

ISUZU I-Mark RS 89, DOHC 16V, bonne mécanique, besoin peinture, 1500$, 514-844-5652

LUMINA 1992
Bonne condition, 4 ptes, aut., 2250 $. Tél. : (450) 688-7523.

MERCURY Sable 88, 160 000km. Tout équipe.Bonne condition. 950$. 450-656-1055.

NISSAN 87, king cab, boîte de fibre, bon état, 237 000 km, 2000 $. 450-348-0426

NISSAN Sentra Classic '91 aut. 135 000 km. Impeccable! Faut voir! 2850 $. 514-577-7802

NISSAN 200SX, 87, 4 cyl., 5 vit., 195 000 km, 1500 $ nég. peut financer, 514-781-3040

PEUGEOT 86, 505, T diesel, équipée, 130 000 km, "gasket à changer", pas de rouille, 2200 $. 450-449-5009

PLYMOUTH Sundance '89, 158 000 km, aut., 1450 $, 514-685-2736.

PONTIAC Firefly 90, aut., 191000 km, moteur changé, 550$, Jean crtr 450-461-0200.

PONTIAC 6000 LE 87, V6, air, sans rouille, 130 000 km, 2800 $, 450-681-7805

PONTIAC 6000 LE 87, 2.8L., 186 000km., , 4 pneus neufs, bon état 1100$. 514 817-3584

PONTIAC Sunbird 89, aut., moteur 130 000km. Propre. 850$. 450-656-1055.

PONTIAC Sunbird LE 92, 4 ptes, aut., 177 000km, très bon état. 1895$. 514-356-2138

RENAULT Fuego 1984, collection, toit ouvrant, bonne mécanique , 700 $, 514 844-0512

SUZUKI Swift 93, man., 128 000 km, mécanique bon état, propre, 450 646-6346

TOYOTA Corolla '90, trés bon état. 158 000 km. 2998 $. 514-527-3739 après 17 h.

TOYOTA Cressida 1983, un peu de rouille, mécanique A-1, 800 $, Serge : 450-678-1801.

TOYOTA Supra 87 pour pièces, 800 $. 819-569-5604

TOYOTA Tercel 90, 3 ptes, man., 95 000 km., bon état, 1900$. 514-253-9731

VENTE AVANT ENCAN
94 Samara Berline A1........ 995$
87 Saab 900S aut équipé .. 995$
89 Bonneville V6 équipé.... 995$
89 Ciera aut V6 A1 équipé . 995$
87 S15 aut V6 King Cab..... 995$
88 Integra spécial édition... 995$
89 Grand Am aut 4 ptes..... 995$
89 Corsica aut V6 équipé... 995$
90 Aerostar aut V6 Cargo .. 995$
92 Acclaim aut équipé ..... 1095$
90 Aerostar V6 7 pass ..... 1095$
88 Cherokee aut 4X4 4L .. 1095$
90 Ram Pick up aut.......... 1095$
93 Sundance aut 4 ptes.... 1195$
92 Cavalier aut A1 4 ptes. 1195$
92 Tempo LX aut 4 ptes.... 1195$
90 Voyageur V6 7 pass.... 1295$
92 Taurus LX V6 équipé .. 1295$
88 Maxima V6 équipé...... 1395$
88 Audi 5000S Quattro .... 1395$
93 LeMans aut A1 4 ptes . 1495$
94 Festiva aut A1 2 ptes .. 1595$
90 Club Wagon 17 pass... 1695$
92 Dynastie V6 équipé..... 1795$
91 MX6 spécial édition..... 1895$
87 remorqueuse WL........ 1995$
AUTOS LOCARA
9171 Lajeunesse
514-384-8555 / ouvert 7 jrs

VOLKS Fox 91, man., 2 ptes, noire, 138 000 km, A-1, 2000 $. nég. 514-598-5150 (jour)

VOLKS Jetta 1987 noire, man. Pneus neufs, peu de rouille. Bon état. 1100 $. 514-769-1656

VOLKS Jetta 89, diesel, 150 000 km, pces neuves, exc. condition, 2800 $, 486-8223.

VOLKS Jetta '92, 204 000 km. Toit, 4 ptes, 5 vit. Pièces neuves. 2750 $. 450-655-0636

VOLKS Scirocco 85, blanche, accidentée, 700 $, Annick: 514-285-5544.

VOLVO GL 86, man., 332 000 km, beaucoup pces neuves, 2200 $, 450-691-6742.

550 AUTOMOBILES

A BAS PRIX
ENCAN
100 autos+pick-up 92-2000
Reprises de finances
Encan tous les 2 samedis
Inspection tous les 2 vend.
ENCHERES AUTO LAVAL
2380 MONTEE MASSON
(450) 666-1254
1-888-666-1254

A BESOIN autos pour ferraille ou route. Bon prix. 7 jours 24h.**450-477-9689**

ACCORD EX 96, noir, aut., tout équipé, 117 000km. Gar. prol. 13 950$. 514-829-2517.

ACCORD EXR 97, 4 ptes, aut., 6 cyl., tout équipée, champagne, balance de garantie 5 ans Longueuil Honda 450-679-4710

ACCORD SE 97, aut. tout équipé, 42 000 km, 18 900 $. 514-290-1164, 514-376-2616

ACCURA 95, 5 vit., 63 000 km., toute équipée, anti-démar., 8 pneus, 12 500$ 418 681-7906

ACURA 2.2 CL 1997, coupé, "silver", aut., cuir, toit, mags, CD, 64 500 km, 19 500$.
M. Richard 514-624-9215

ACURA CL '97, cuir, CD, mags, 40 000 km, faut voir ! 16 000 $. Message : 514-262-9947

ACURA 1.6 EL sport '97, aut., 76 000 km, pneus d'hiver, 14 700 $, Louis 450-443-8625.

ACURA 1.6 EL Sport 99, 4 ptes, noir, aut., 23 000km, 17 300 $. 514-494-4040 crtr.

ACURA EL sport 99, or, aut., équipée, 15 000 km, bal. loc., (514) 727-6916 / 947-3630

ACURA Integra 95, SE équipé, cuir, 110 000 km., bal. gar. 15 mois. 12 750 $. 450-433-5667

ACURA Integra 96, 4 portes, 5 vit., tout équipée. Excel Auto 514-342-6363

ACURA Integra GS '98 silver, aut. Cuir, toit. 63 000 km. 17 400 $ nég. 514-204-1024

ACURA Integra GS 92, man., bleu, toit, 200 000 km., A-1, 6500 $. 450-625-9008

ACURA Integra GS '91, noire, 5 vit., a/c, toit, 155 000 km, 8 roues, pas de rouille, 514-230-4048 paget.

ACURA Integra GSR 93, noir, 138 500km. 8 roues,impeccable. 11 400$. 450-446-5277

ACURA Integra, rouge, '97, tout équipée, int. cuir noir, 56 000 km, 18 000 $, 514-363-4249, 514-363-8791

ACURA Integra RS 94, man., 115 500 km, femme proprio, 10 500$ nég. 514-362-8465

ACURA NSX 93, rouge, man., 5 vit., bijou, très rare. Acura Plus Blainville, 450-435-4455

ACURA RL 97 noire / noir, 3.5L., équipée, impeccable, 26 800 $, crtr., (514) 943-2285

ACURA 3.2 TL, 99, noir, cuir noir, équipé, Xenon Bose, vitres teintées, aileron, 65 000 km, 29 700 $ 514-984-4221

ACURA Type-R, 2000, neuve, aucun km, retour d'assurances, meilleure offre ! 514 748-7184.

ALPHA ROMÉO 91, 16.4L, 160 000 km, blanc, aut., bon état, 9950 $, 514-920-8065

AUCUN CREDIT REFUSÉ
Chev. Blazer, aut., 200 000 km, V6, 4.3 l., rouge, très bonne mécanique. 3950 $ ou 116$/mois.
1990 Chev. Caprice, V8, aut., 160 000 km, mécanique impeccable, 1450$ ou 99$/mois.
1989 Ford Probe LX, 4 cyl., 137 000 km, tout équipée, toit ouvrant, 2450$ ou 95$/mois.
Mazda 929, 182 000 km, bourgogne, équipée A à Z, Edition Deluxe, 3950$ ou 153$/mois.
Corolla 186000 km, aut. 4 ptes, très fiable 1950$ ou 76$/mois
Ford Escort LX, vert forêt, 110 000 km, aut., a/c, 4 ptes, 4250$ ou 124$/mois.
1991 Lumina, grise, aut., tout équipée, a/c, méc. A-1, 140 000 km, 4950$ ou 145$/mois.
1994 Mercury Topaz, noire, 145 000 km, 5 vit., a/c, exc. cond., 3700$ ou 107$/mois.
1989 Ford Tempo, 5 vit., a/c, 1250$ ou 85$/mois.
450-681-1166, crtr

A U D I
1993 100CS Quattro
1996 A4 V6 Quattro, rouge
1997 A4 1.8T, 21 995 $
1997 A4 1.8T, Quattro, bleu
1998 A4 1.8T Quattro 25 000km
1998 A4 2.8, Quattro, manuel
2000 S4 6 vit., 7000 km
1996 S6 argent, 62 000 km
1997 A6 perle, 57 000 km
1999 A6 noir, 18 000 km
2000 A6 noir, 8000 km
1997 A6 S. Wagon, Quattro
Autos E. Lauzon
450-430-1460

500 Transport et véhicules automobiles

Voici notre adresse Internet pour trouver VÉHICULES À VENDRE (rubriques 511 à 555)
www.lapresse.ca/annonces
Pour annoncer: (514) 285-7111

550 AUTOMOBILES

AUDI 100, 1990, 114 000 km, 4 ptes, super bijou, A1, grise, 6495$ nég. 514-898-7302

AUDI 89, 4 roues motrices, a/c, très propre, rouge, 4500 $. 514-843-9628

AUDI A4, 1.8, turbo, quatro, aut., 97, argent, 6 CD, toit ouvrant, groupe sport, 66 500 km, 23 900 $. 450-969-3918

AUDI 98, A4, 1.8t, rouge, 5 vit., tout équipée, 38 000km. Continental Auto 733-3955

AUDI A-4
97 et 98
2.8, aut. 3 en stock
AUTO STRASSE
514-748-6961

AUDI, Porsche, Volks, spécialiste. Achat/vente autos et pièces. Kraft Auto 514-944-9292

AUDI Quattro 1.8, 1997, 80 000 km, noire, 25 000$. 514-995-6509 Diane

AUDI S6-97, S4-94, 2 en stock, noir et blanc. 514-748-6961
AUTO STRASSE

550 AUTOMOBILES

AUDI 200 turbo Quattro 89, blanche, entretien concessionnaire, 4900$. 450-635-7351

BMW 735 1988, charcoal, impeccable, carnet,8900$ nég A voir crtr., 514 945-2224

BMW 95, 318 TI, 60 000 km, bal. gar. BMW 2 ans. Auto J. Desrosiers. 450-585-7000

BMW 92, 318 IS, 5 vit., 105 000 km, gar. 6 mois. Auto J. Desrosiers. 450-585-7000

BMW 528 97, man., excellente condition, 118 000 km, garantie prolongée 2 ans / 160 000 km 35 500 $ 514-949-0543

BMW, GARANTIE 6 MOIS
94 318i man. CD, 100 000km
91 535i aut. 125 000km
90 525i aut. cuir, 9900$
C.T. Auto 6 jours 450-433-8180

BMW 328 i , '97, blanche, 4 ptes, 5 vit., 100 000 km, CD, toit , très propre, 26 700 $, 450-964-5326, 514-386-4477.

BMW 318 i 95, rouge, 4 ptes, man., extra propre, 119 000 km., 15 500$ crtr. 450 668-9393

BMW 325I, 1990, 170 000 km, toit ouvrant, bon état, 6500 $. 450-922-9324

550 AUTOMOBILES

BMW 535i 1992 tout équipée, cuir, 144 000km, 18 995$. Demander Alain, Longueuil Kia 450-651-5151

BMW 325-i 1992 blanche, 4 ptes, transmissions aut. et man. Int. velours gris. 160 000 km. A/C; fenêtres électr. Radio AM/FM-cass. 4 pneus d*hiver (à clous) Nokia. A-1. Faut voir! 22 000 $ nég. 450-777-2103

BMW 318i 1995, 57 000 km. 450-492-6536
Pagette 514-423-6356

BMW 325i 89,V6, 85 000 km, aut., décapotable, rouge, très propre, 15 000$, 450-784-2561

BMW 535i 90, équipement unique, état neuf, 14 900 $, man., 351-8350, 450-477-0632.

BMW 325i 93, 5 vit, cuir, DC, tout équipée, 4 pneus d'hiver, 18 000 $, 514-235-4406

BMW 540i, 95, 6 vit., noir/noir, 116 000 km, gar. 2 ans 160 000 km. 514-497-4972

BMW 325i 95, blanche, 5 vit., 226 000 km, tout équipée, propre, 15 900 $, 514-745-7770.

VOTRE HOROSCOPE

BÉLIER — du 21 MARS au 20 AVRIL

Ce début de semaine est propice à un réajustement dans vos méthodes de travail. Côté coeur, vous aurez le désir d'une vie plus palpitante. Les communications sont favorisées aujourd'hui et demain. Si vous avez quelque chose à annoncer à quelqu'un, faites-le simplement. Vous serez entendu.

TAUREAU — du 21 AVRIL au 20 MAI

En matière d'argent, vous aurez l'esprit pratique et vous pourriez avoir une surprise agréable. Bonne journée pour obtenir des résultats tangibles. Une personne de votre entourage aura besoin de s'épancher sur ses difficultés actuelles.

GÉMEAUX — du 21 MAI au 21 JUIN

Les gens autour de vous auront des idées dont vous tiendrez compte. Dans votre vie sentimentale, vous serez paisible toute la journée. On appréciera votre calme et votre charisme. Ce que vous attendez viendra.

CANCER — du 22 JUIN au 22 JUILLET

Vous pourriez avoir envie d'obtenir des choses qui n'en valent pas la peine. Ne prenez pas de grandes décisions aujourd'hui. Par ailleurs, le vent tournera en fin de journée et vous deviendrez soudainement plus calme et posé. En soirée, il vous faudra un bon livre ou une émission prenante.

LION — du 23 JUILLET au 23 AOÛT

C'est dans vos amitiés que vous serez le plus à l'aise aujourd'hui. Vous pourriez faire une surprise à un proche. Vous serez efficace si vous travaillez à plusieurs. Vous rassemblerez facilement les gens vers un même but.

VIERGE — du 24 AOÛT au 22 SEPTEMBRE

Début de semaine durant lequel vous aurez la parole facile et la manière de vous faire bien comprendre. Vous serez favorisé si votre travail exige le sens de la communication. Cela dit, n'en mettez pas trop, restez calme et que votre enthousiasme soit presque caché.

BALANCE — du 23 SEPTEMBRE au 23 OCTOBRE

Vous commencerez la semaine sur une note rêveuse et voyageuse, puis vous la poursuivrez en mettant en branle un projet laissé en plan depuis quelque temps. C'est le moment de prendre une décision. Une énergie nouvelle vous permettra de mener à bon port vos projets.

SCORPION — du 24 OCTOBRE au 22 NOVEMBRE

La journée est favorable à l'atteinte de certains de vos objectifs. Le tout étant de procéder avec organisation. Côté coeur, vous aurez l'esprit pratique et terre-à-terre, mais malgré tout une ancienne flamme pourrait ressurgir. En matière d'argent, c'est la chance assurée.

SAGITTAIRE — du 23 NOVEMBRE au 21 DÉCEMBRE

Vous aurez de la sensibilité pour les gens qui vous entourent. Cette capacité de saisir les autres et de comprendre leurs motivations vous rendra intérieurement plus calme. La journée est propice à un changement dans votre vie professionnelle.

CAPRICORNE — du 22 DÉCEMBRE au 20 JANVIER

Au travail, vous serez discipliné mais sans grand enthousiasme. Vous pourriez faire les démarches nécessaires dans une affaire qui vous préoccupe. Une personne de votre entourage aurait besoin de s'épancher sur ses difficultés. Vous serez en mesure d'écouter.

VERSEAU — du 21 JANVIER au 19 FÉVRIER

Les activités routinières ne vous tenteront pas et il serait bon que vous vous tourniez vers tout ce qui est imaginatif. Vous serez extraverti et n'aurez aucune difficulté à dire le fond de votre pensée. En amour, un sursaut du coeur est probable.

POISSONS — du 20 FÉVRIER au 20 MARS

Les affaires familiales pourraient prendre une bonne part de votre temps aujourd'hui. Votre humeur sera stable et vous vous adapterez facilement au changement. C'est une bonne journée pour faire de petites améliorations à la maison ou dans votre lieu de travail.

RÉPONSE À VOS QUESTIONS

■ **Je suis née le 14 février 1961 à 16 h 38 à St-Césaire. Que me réserve l'avenir en général ?**

☐ Vous avez le Soleil dans le signe du Verseau et votre ascendant dans celui du Lion. Cette combinaison vous a dotée d'une personnalité orgueilleuse et indépendante qui n'en fait qu'à sa tête. À la fois humanitaire et égocentrique, votre problème sera d'arriver à équilibrer vos contradictions. Vous avez également le don de vous imposer et de marquer les autres de votre empreinte. Vous êtes capable de grands dévouements lorsque vos passions sont touchées. Vous serez tout particulièrement attirée par ceux qui ont l'ascendant ou la Lune dans le Verseau, ou le Soleil dans le Lion. Avec le transit de Jupiter dans votre maison IX vous avez présentement les idées tournées vers l'acquisition d'une nouvelle vision de la vie. Un changement de milieu de travail ou encore sentimental est de bon augure pour vous. Il y a possibilité pour vous de mettre de côté pendant une année votre vie actuelle afin de parfaire vos connaissances ou encore de voyager. Avec Jupiter en transit dans votre maison X la prochaine année sera décisive au point de vue de votre carrière. En effet un choix s'offrira à vous : il vous sera alors possible de vous consacrer à la poursuite de votre idéal ou bien encore de travailler à acquérir honneurs et pouvoir. Il faudra que les autres vous accordent respect et considération s'ils veulent obtenir le meilleur de vous. Avec Uranus en maison VI, les difficultés dans votre vie ne peuvent naître que de conditions de vie ou de travail vous ennuyant. Il vous faudra apprendre à modifier les conditions sources de ces ennuis !

■ **Si vous recherchez la réponse à une question se rapportant à l'astrologie, il suffit d'écrire à VOTRE HOROSCOPE, La Presse, 7, rue Saint-Jacques, Montréal, H2Y 1K9, en n'oubliant pas de mentionner l'heure, le jour, l'année et le lieu de votre naissance.**

550 AUTOMOBILES

Les aubaines de la semaine *Spinelli*

VISITEZ NOTRE SITE INTERNET POUR D'AUTRES AUBAINES • SPINELLIAUTO.COM

2845047-R 550

BMW 325i, 95, man. noir, condition A-1, 110 000 km, gar. prolongée, vente ou location Info : 514 529-7863

BMW 318i 95, noir, 4 ptes toit 135 000 km, équipé, anti-démar. non-fumeur 514-697-7692

BMW 318i 96, noir/tan, 5 vit., 56 000 km, toit ouvrant, bal gar., 19 800 $. 514-336-0708

BMW 318i 96, man., cuir, équipée, 8 pneus, A-1, 60 000 km, gar., 23 500 $, 514-994-9690

550 AUTOMOBILES

BMW 528iA, 97, silver, équipée, seulement 41 000 km. Continental Auto 514-386-8543

BMW 325 ic 88 cabrio, aut., or, 2 toits, mags, 130 000 km., propre 10 000$ crtr. 450 668-9393

BMW 318 IC 91, décapotable, 110 000 km, 2 toits, bleue, cuir, man., 14 000 $, 514-994-2569

BMW 318ic, 97, cabrio, 5 vit., argent, 39 500 km, alarme, 33 250 $ 514-333-2598

BMW 535i 1986, 180 000 km, anthracite aucune rouille impeccable 4900$ soir 514 731-4246

BMW 735 il 89, aut., gris, 195 500 km., mags, extra propre, 11 000$ crtr. 450 668-9393

BMW 325 is 92, aut., or, mags, extra propre, 98 250 km., 1 proprio. 16 500$ crtr. 450 668-9393

BMW 318is 1993, 5 vit., 116 000 km, a/c, toit, "fogs, mags, 13 700 $. 514-273-3808

550 AUTOMOBILES

BMW M5 1991, noire, rare, 340 HP, 155 000 km, impeccable, gar. prol., tout équipée, entretien régulier, plusieurs extra. 28 000 $ nég. 514-825-3311

BMW M-5 '92 NOIRE
120 000 km. Impeccable.
35 000 $. 450-923-5821

BMW modèle 521i 1998, aut. verte, 46 000 km, transfert de location, 43 000 $,
514 894-7885 , 450 961-4000

BMW nouveau modèle, 740i 95, 70 000km, état neuf, originale, service complet, la plus luxueuse. Sélect 450 433-2002

BUICK 97, Régal LS, tout équipé, 17 995 $ 514-769-5353
Pensez **GRAVEL**

BUICK Regal 1994, très très propre, 81 000 km, tout équipée, 10 600 $. (514) 747-6249.

BUICK Régal 96, équipée, 90 000 km, exc. condition, 9 800 $, 514-254-2562

CADILLAC Catera '97, tout équipée, 39 000 km, bal. gar., 23 900 $, 514-949-8198.

CHEVROLET Lumina 95, 3.1L, 109 000 km, démarreur, régulateur, 7000 $. 514-238-0087

CHEVROLET LUMINA 98, 4 ptes, V6 tout équipé. 514-769-5353
Pensez **GRAVEL**

CHEVROLET Malibu 99, beige, tout équipé, 28 000km. Continental Auto 514-386-8543

Véhicules d'occasion **Certifiés** TOYOTA
• Vérification en 100 points
• Garantie 12 mois/20,000 km sur groupe moteur
• Assistance routière illimitée 1 an
• Privilège d'échange 7 jours/1,500 km
• 1 changement d'huile gratuit 6 mois/6,000 km

SUPER AUBAINES
TOYOTA, Corolla, VE, 98, 5 vitesses, AM-FM cassettes. Loc. 48 mois. 1 500 $ comptant. 199 $/mois + taxes.
FORD, ESCORT LX, 97, automatique, A/C, 4 portes. Loc. 36 mois. 1 500 $ comptant. 199 $/mois + taxes.
TOYOTA, Camry, XLE, 97, auto., A/C, groupe lect. Loc. 42 mois. 1 500 $ comptant. 299 $/mois + taxes.
TOYOTA, Camry, XLE, 97, auto., V-6, A/C. Loc. 42 mois. 1 500 $ comptant. 349 $/mois + taxes.
FORD, Taurus, SE, 99, auto., A/C, groupe lect. Loc. 60 mois. 1 500 $ comptant. 290 $/mois + taxes
TOYOTA, Camry, LE, 99, auto., A/C, groupe lect. Loc. 60 mois. 1 500 $ comptant. 324 $/mois + taxes
TOYOTA, RAV-4, 99, auto., A/C, groupe lect. Loc. 60 mois. 1 500 $ comptant. 199 $/mois + taxes
PONTIAC, Sunfire, 99 auto., A/C, 2 portes. Loc. 60 mois. 1 500 $ comptant. 199 $/mois + taxes
PONTIAC, Sunfire, 98, auto., A/C, 4 portes. Loc. 48 mois. 1 500 $ comptant. 175 $/mois + taxes
2845110-R 550

SPINELLI TOYOTA 560, boul. Saint-Joseph, Lachine **514 634-7171** spinelliauto.com

CADILLAC Concour 94, blanc 78 000 km seul. 514-875-1975
LALLIER REPENTIGNY

CADILLAC Concours 94, blanc perle, bas km. Spécial. crtr: 514-592-9942

CADILLAC de Ville 84, champagne, très propre, pas d'hiver, 155 000 km, 514-683-8891

CADILLAC Eldorado Biarritz, 79, 69 000 km, condition collection, proprio, 450-347-2102

CADILLAC Eldoraro ETC 95, V8, northstar, toit ouvrant, CD, vert aqua, 19 900 $. Echange acc. Financement disp. Auto JC 514-943-0113, 514-592-8490

CHEVROLET Monte Carlo Z34 1995, noire int. cuir, a/c, etc. 128 000 km, 12 900 $ nég. 450-348-0429; 514-997-8094.

CHRYLSLER Intrepid ES 98, noir /cuir noir, sièges élect., ordinateur, a/c, FM cass., transmission Autostick, Homelink, antivol, condition A1, gar. 07-2001, gar. prolongée poss., 21 650$. 514-735-0107

CHRYSLER Cirrus LX 99, spécial 16 450 $. 514-327-9000
pie IX 2000

CHRYSLER Cirrus LXI 97, V6, air, cuir, mag .514-327-9000
pie IX 2000

TOYOTA Echo

Moteur VVTI - AM/FM Cassette - Siège rab. 60/40 et beaucoup plus

ou **Corolla**

Moteur VVTI - AM/FM CD et beaucoup plus

199$/m

Meilleur prix garanti
Privilège d'échange

Financement 2,8% sur Corolla

PROGRAMME TOYOTA POUR diplômés

L'ÉQUIPE SPINELLI

SPINELLI FAIRVIEW TOYOTA 10 Auto Plaza, Pointe-Claire (près de centre commercial Fairview) **514 694-1510**

SPINELLI TOYOTA 561, boul. Saint-Joseph, Lachine (près du bord de l'eau) **514 634-7171**

spinelliauto.com
Location 48 mois. Acompte de 1 250 $/Echo et 1 499 $/Corolla.
0,10 $ km/extra. Limite de 96 000 km. Taxes en sus. Transport et préparation inclus.
Utilisez votre échange pour diminuer vos paiements. 2845045

BMW PARK AVENUE

SÉRIE 3
98 328isa 18 000 km **Spécial**
97 328i vert 61 000 km **Spécial**
97 328ia noir 54 000 km **SPÉCIAL**
97 Cabriolet 5 vit. noir, 40 000 km, 44 995 $
97 328 Cab aut. 39 700 km, noir, 44 995 $

SÉRIE 5
98 528ia, argent, 47 400 km, SPÉCIAL
97 Mercedes E320, argent, 16 000 km. 48 495 $

2000 X5, 8 cyl., 4x4, 5000 km, argent
99 Mercedes ML 430, 4x4, 15 000 km, bleu marine, 8 cyl.
2000 Landrover Discovery II, 4x4, 6500 km., noir, 8 cyl.

SÉRIE 7
95 740ia, bleu marine, 71 840 km, 39 995 $

GROUPE PARK AVENUE
40 ans d'expérience
www.complexeauto.com
450-445-4555
Demander J.F. St-Jacques

BMW - QUALITÉ PRIX GAR.
95 740i, la nouvelle, 70 000 km
91 525i, cuir, 5 vit. neuf 11 900$
91 318is équipé, bas km, neuf
88 325i, V-6, état neuf, 3900 $
Sélect showroom 450 433-2002

BMW ST-MARTIN

SÉRIE 3
99, 328IS bleu 499 $ mois
99, 328IS, argent 549 $ mois
99, 328I, argent 599 $ mois
98, 318IS, aut. argent 29 000 $
97, 328IA, vert, 28 500 km *
97, 328IS, argent, modifiée
97, 328IS, argent 36 000 km *
96, 328IS, rouge 65 000 km *
96, 328IS, aut. noir 29 000 $
96, 328I, vert 29 900 $*
93, 318IS, gris 76 000km

SÉRIE 5 + 7
2000, 528I, argent 58 000 $
99, 540IAT, argent 819 $ mois
98, 540I, noir 20 000 km
98, 740IA, noir 58 000 km *
98, 540I argent 819 $ mois
97, 740IL noir 27 000 km
97, 540I, vert 769 $ mois*

CABRIOLET
98, Roaster, argent 321 HP
97, 328I aut. noir 57 000 km *
95, 325I noir 35 000 $ *
95, 325I noir 36 000 $ *

" TERMES RÉSIDUELS " ET TAUX VARIABLES
5000 $ + TAXES COMPTANT
*** SÉRIE CERTIFIÉE**
(450) 667-4343
PIERRE ou WILLIAM
(514) 343-3412
www.bsmauto.com

BUICK Century 99, 4 ptes, bal. gar. GM, plaisante et sécuritaire. 514-376-7666

BUICK Century LTD, 97, V6, tout équipé, noir/tan, 65 000 km,15 900$ Echange acc. Financement disp.JC auto 514-943-0113, 514-592-8490.

BUICK Le Sabre Ltd 97, 6 cyl., tout équipé. 17 995 $.
AUTO DOIRON 514-766-8883

CADILLAC '92, Sedan de Ville, bleu métallisé, V8 à injection, 4.9 litres, traction avant, 88 000 km, int. cuir, démar. à distance, (12) CD, cell., 4 pneus additionnels (hivernisé 6 ans). Très très propre, mécanique impeccable, entretenue concessionnaire, comme neuf. Faut voir. 13 500 $. Jour: (514) 282-9007, soir: (514) 365-3428.

CADILLAC, STS 94, Northstar, perle. Faut voir. Auto J. Desrosiers 450-585-7000

CADILLAC STS 94, impeccable, bourgogne, cuir, tout équipée, toit ouvrant, 112 000 km, 20 000 $, 450-691-6557

CAMARO décapotable, Iroc-Z '89, noire, 5.0 l, aut., 64 000 km, 12 000$. Jour 514-890-1717.

CAMARO 1995, rouge, t-top, V-6, 3.4l, 79 000 km, propre, 10 800 $, 450-652-4943.

CAVALIER '93, 126 000 km. 4 pte. Très propre. Pièces neuves. 4500 $. 450-442-4521

CAVALIER '97 2 ptes, aut. Beige clair; roues 15 po. 42 300 km. 9700 $. 450-635-8746

CAVALIER 91, 2 ptes, aut., 6 cyl., air, 2995 $. 514-951-8971, 514-977-0073

CHRYSLER Concorde LXI, 98, tout équipé, 52 000 km, crtr 514-990-6138;1-877-990-6138

CHRYSLER Concorde LXI 98, cuir, 32 000km. (514) 327-9000
pie IX 2000

CHRYSLER Daytona 92, aut., 93 000km., gr. élect., rég./vit., a/c, mags, 3700$ 450 433-0227

CHRYSLER INTREPID
1993 "REPRISE"
Groupe Brosseau Inc.
514 355-1909

CHRYSLER Intrepid 97, 27 000 km, tout équipé. (514) 327-9000
pie IX 2000

CHRYSLER Intrepid 99, 21 000 km, 319$ mois. (514) 327-9000
pie IX 2000

CHRYSLER LHS 96, bal. gar. 21 000 km, condition impeccable. 15 995 $. 450-653-5212

CHRYSLER LHS 99, démo, cuir, 28 950$. 514-327-9000
pie IX 2000

CIVIC 97, automatique, 5 vit, a/c, garantie. 450-445-7161
BROSSARD HONDA

SUPER AUBAINES

Toyota Tercel, 96, 2 p., Manuelle **7 995 $**
Honda Prélude, 98, tout équipée, faut voir
Honda Civic, DX, 99, manuelle, 27 000 km, **13 695 $**
Toyota Corolla, 96, auto, a/c, **10 995 $**
Honda Accord, 97, tout équipée, 5 vit., 249 $/mois, 24 mois.
Honda Civic 93, auto. a/c 4p. **8 995 $**
Honda Civic LX, 98, 4 p., auto, 219 $/mois, **48 mois**
(*Location 1 500 $ d'acompte, taxes en sus.)
2845124-R 550

PRIVILÈGE D'ÉCHANGE

SPINELLI HONDA 1050, Lapierre, LaSalle **514 366-6565** spinelliauto.com

CAVALIER 98, 38 000 km, aut., accidentée réparée, gar 1 an., vert, 4 ptes, 8900 $. Sunfire 98, 38 000 km, aut., a/c, 4 ptes, vert, 9200 $. 450-782-3665

CAVALIER RS 92, 2 ptes, aut., V6 tout équipé, 124 000 km. 4595 $. 514-995-9745.c

CAVALIER Z24, 2000, tout équipé, 5 vit., argent, 9000 km, normalement 375$/m (employé GM) 242$ + tx/m 450-491-3574

CAVALIER Z24 '96, aut., a/c, 62 000 km, blanche, AA1, 10 900 $, 450-962-6196

CAVALIER Z22 97, démar. distance, 70 000 km , gar. 2 ans, CD, 9500 $, 450 667-8655

CHEROKEE Sport 98, 37 000 km, 4 ptes, a/c, gar., 17 795$. HL AUTOS, 1-888-438-8168

CHEV. Lumina APV 94, 7 pass., 3.1 l, 112 000 km, bon état, 7500 $ nég. 514-624-5330

CHEVROLET
97 CAVALIER 224$/mois
96 CAVALIER Z22 159$/mois
97 Lumina 43000 km 217$/mois
97 LUMINA LTZ , 67000 km
Ville-Marie auto 514-598-7555

CHEVROLET Cavalier Z22, 1997, 5 vit., 2 ptes, 52 000km. Fin de bail 25-4, 450-691-2348.

CHEVROLET Cavalier Z24 99, blanc, aut., équipé, 7900 km, 17 000 $ bal. loc. 450-678-2882

CHEVROLET Lumina 95, SE, équipée, 105,000km. Femme proprio.8600$. 514-591-4963.

CIVIC hatchback 96, 97, bas km. garantie. 450-445-7161
BROSSARD HONDA

CIVIC Si 97, 98, 5 vit. garantie. 3 en inventaire. 450-445-7161
BROSSARD HONDA

COLT 200 GT 92, aut., 75 000 km, état impeccable, 4500 $ nég. soir: 514-727-4002

COROLLA 96 - 97 - 98
automatiques, manuelles
BROSSARD TOYOTA
450-445-0577 514-951-9624

CORVETTE 95 vert Polo, tout équipé, bal. gar. 18 mois. 450-689-4548.

CROWN Victoria LX 92, 123 000 km, A-1, super bijou! 5995 $ nég., 514-898-7302.

DEL SOL SI 97, 2 ptes, man., a/c 64 000km seulement, rouge Longueuil Honda 450-679-4710

DODGE COLT 1990
"REPRISE"
Groupe Brosseau Inc.
514 355-1909

DODGE Colt 200 GT 1992, aut., 144 000 km, 8 pneus, A-1, 3500 $. Soir: 514-850-5853

DODGE Colt 95, blanche, 44 000 km, aut., a/c, antivol, démar. à distance, aileron, impeccable, 7800$. 450-585-8782

DODGE Colt GL 94, aut., 2 ptes, aqua, 116 000 km, 5695 $, 514-921-9256.

DODGE Néon 97 Sport, aut., air, 149 $ mois. 514-327-9000
pie IX 2000

DODGE Néon Highline 98 9000km, 514-327-9000
pie IX 2000

DODGE Néon Highline 97, spécial, 25 000km. 514-327-9000
pie IX 2000

DODGE NÉON 99
4 portes, aut., toit
12 995$
Cartier Chrysler
514-335-0500

DODGE Stealth RT turbo AWD 95, 70 000 km, bleu, bal. gar., 6 vit., 26 000 $. 514-721-5840 ou pagette 514-741-7656

DODGE Stratus 95, équipée, extra propre, 75 000km, 7900 $, 450-471-4286, 514-814-4286.

DODGE Stratus 97, aut., air, vente, 15 600km. 514-327-9000
pie IX 2000

DODGE STRATUS 98
aut. 4 portes
air, équipé
211 $ / mois
location 36 mois
Cartier Chrysler
514-335-0500

EAGLE Talon TSI 4X4 '90, 8 pneus, 215 000 km, 4300 $, 450-569-6117, 450-432-1814

ESCORT fam. 96, aut., a/c, tout équipée, 52 000 km, 514-990-6138, crtr.

ESCORT familiale SE 98, aut., a/c, garantie, 13 500 $ TPS incl.. 514-916-0211

ESCORT 96 LX, 2 portes, man., CD, 85 000 km, 1 proprio, 6995 $, crtr. (514) 238-8942

ESCORT LX 96, tout équipée, traitement anti rouille, pneus neufs, 7800 $, 514-386-6186.

ESCORT LX 97, fam., aut., a/c, pneus neufs, gar., 62 000 km 9 750$ LDB 514-996-6035 crtr

ESCORT LX 98, aut., air, cassette, 35 000km, gar., 10 999 $. S.D. Autos, 514-952-9908.

ESCORT LX fam. 96, aut, air, vitres élect. 4 mags, 79 000 km, A-1, 8500 $, 450-588-7643

ESCORT Wagon 98 aut., 30 000 km, a/c, aut., 11 995$. HL AUTOS, 1-888-438-8168

ESCORT ZX2, 98, aut., a/c, tout équipé, 10 000 km, crtr 514-990-6138;1-877-990-6138

FOCUS 2000 Berline, 10 000 km, aut., CD, 17 500 $ ou reprise bail. 514-485-2817

FORD Contour GL 98, aut., tout équipée, 38 000 km, 13 495 $
Vaudreuil Ford Lincoln
450-455-3338, 514-990-0204

FORD Escort 1996, 2 ptes, rouge, 85000 km, très propre, a/c, mags, 8495$. 450-963-0677.

FORD Escort 94, aut., aqua 132 000 km, pneus neufs, mags, 4200 $ 514-356-1745

FORD Escort fam. 98, 25 000 km, aut, a/c, bal. gar. 12 700 $. 450-979-1892

FORD Escort LX 97, 4 ptes, aut. gar. 2002, impeccable, a/c 8900$, crtr. 514 726-7559

FORD Escort SE fam., 98, aut., air, démar., 59000 km, 11250$, Jean crtr 450-461-0200.

FORD Escort ZX2 98, modèle sport, 5 vit., a/c, 33 000 km, 450-267-2958 après 18h

FORD Escort ZX2 98, 5 vit., seulement 22 000 km, 10 495 $
Vaudreuil Ford Lincoln
450-455-3338, 514-990-0204

FORD Mustang 1990, 68 000 km, pas d'hiver, propre, bon état, 3850 $, 514-286-7528.

FORD Mustang 94, 6 cyl., bleue, tout équipée, 60 000 km, A-1, 9000 $, 450-454-4807.

FORD Taurus 1994, tout équipée, 104 000 km, excellent état, 6300 $ nég. 514-253-4241

FORD Taurus 92, V-6, équipée, démar., antirouille, état A-1, 3600 $ nég. 514-620-0101

FORD Taurus 93, V6, 3.8 l, vert, 127 000 km, vitres teintées, mags, excellente condition, 5500 $. 450-347-9753

FORD Taurus 96, aut., 4 ptes, très propre, 15 500 km certifié, a/c, particulier, 514-253-9979

FORD TAURUS fam. 96, V6 aut., tout équipé, a/c, un bijou gar., 8450$ crtr. 514 497-3380

FORD Taurus GL 96, 100 000 km., anti-démar., 4 pneus d'hiver, 8500 $, 450-442-4469

FORD Taurus SE 99, tout équipé, choix de couleurs, bas kilométrage. A partir de 15 995 $.
Vaudreuil Ford Lincoln
450-455-3338, 514-990-0204

FORD Thunderbird SC 94, 3.8L super charge, 58 000 km, tout équipée, man. 514-326-2034

GOLD ET JETTA 96 à 98
514-748-6961
AUTO STRASSE

GOLF 1997, 2 ptes, noir, man., CD, 53 000 km, comme neuve, 12 500 $. 450-968-1089

GOLF ET JETTA
96 à 98
514-748-6961
AUTO STRASSE

GOLF et JETTA TDI 2000 , démo., 5 vit., bas km, prix nég.
Synnott Volks 450-658-6645

GOLF GL 95, aut. 63 000 km, gar. 6 mois 10 500 $. Auto Rive-Sud 450-445-1516

GOLF GL 98 noire, 4 ptes, a/c, 5 vit., support vélo, gar., 14000$ 450-224-5875, 450-979-2901

GOLF GTI 86, rouge, vitres teintées, mags, 5 vit., A-1, pces neuves, 2700 $, 514-685-7288.

GOLF-JETTA-PASSAT 2000
NEW BEETLE 1999 et 2000
Neuves et démos. Prix durs à battre. Vente et location.
Synnott Volks 450-658-6645

GOLF K2 97, man., 4 ptes, 115 000 km, parfait état, du proprio, 12 900 $. 514-287-1945

GRAND AM 97, 60 000 km, tout équipé, gar. prol. 100 % fin 2001, 13 500$, 514 728-0892

GRAND Cherokee Ltée 97, noir, int. cuir tan, V8, 100 000 km., à voir! 514 592-0234

GRAND MARQUIS, GS 99, argent, 23 000 km, 24 995 $,
Vaudreuil Ford Lincoln
450-455-3338, 514-990-0204

GRAND MARQUIS LS 92, argent, juste 107 000 km, 7495 $.
Vaudreuil Ford Lincoln
450-455-3338, 514-990-0204

HONDA Accord 1996 EX, tout équipée. Impeccable. 14 800 $. 514-769-1656; 514-421-5955

HONDA Accord 91, noir, 240 000km. Mécanique A1. 4500$. 514-637-7869.

HONDA Accord 96, noire, aut., am-fm, alarme, 8 pneus, 73 500 km, 15 000 $, 514-722-7799.

HONDA Accord 97, Spécial Edition, 35 000km, mag, aut., 15 900 $. 514-494-4040 crtr.

HONDA Accord 97 EXR, V6, tout équipé. 514-875-1975
LALLIER REPENTIGNY

HONDA Accord 99 (2), man., aut., transfert loc. ou vente, cause départ, 450-671-4468.

HONDA Accord coupé 98 EX.
LALLIER REPENTIGNY
514-875-1975

HONDA Accord coupé 98 LX aut. 514-875-1975
LALLIER REPENTIGNY

HONDA Accord EX 98, V6, cuir, tout équipé, 55 000 km
BROSSARD TOYOTA
450-445-0577 514-951-9624

HONDA Accord EX 97, aut., 91 000 km, gar. 160 000 km, 15 800 $. Cell.: 514-943-0789

HONDA Accord EX 97, 4 ptes, aut., a/c, 43 900 km, champagne, 16 500 $. 450-667-0860

HONDA Accord EX 96, verte, aut., 4 ptes, 70 000km, 13 500 $ 450-433-8504 après 18h

HONDA Accord EX 96, aut., beige, 62 000 km, bien équipée, 15 600 $. 450-623-1577

HONDA Accord EX 96, 75 000 km, tout équipée, exc. condition, 13 750 $. 450-641-4766

HONDA Accord EX 96, aut., 55 000 km, a/c, gar., 1 an, A1, 13 995 $. 514-273-0256

HONDA Civic LX 95, bleu / gris, 83 400 km, aut. 10 800 $
Charles ou Mario 514 731-7871

BMW Canbec

SUPER AUBAINES

Nissan Altima, 97, auto, a/c, 40 000 km 14 995 $
Nissan 240 SX, 97 5 vitesses, a/c, noir 18 995 $
Nissan Quest, 96, 7 passagers, a/c, groupe lec. 15 995 $
Toyota Corolla, 98, auto, a/c, 35 000 km 14 895 $
Mazda 323, 95, auto, hatchback, 77 000 km 7 995 $
Nissan Altima GXE, 96, auto, a/c, groupe lec. 13 995 $
Nissan Maxima, GLE, 96, cuir, toit, tout quip e 19 688 $
Infiniti I-30, 97, cuir, tout quip e, tr s bas millage 24 995 $
Nissan Sentra GXE, 95, auto, a/c, groupe lec. 8 995 $
2845116-R 550

PRIVILÈGE D'ÉCHANGE

SPINELLI NISSAN 345, boul. Brunswick, Pointe-Claire **514 697-9141** spinelliauto.com

HONDA Accord EX 96, 4 ptes, aut., tout équipée, noire. Excel Auto 514-342-6363

HONDA Accord EX 96, V6, aut., équipée, blanche, 13 900$ 450-472-2886, 514-278-2886

HONDA Accord EX, 96, noir, aut., 88 000 km, tout équipée, 13 800 $. 450-581-1141

HONDA Accord EX 93, 5 vit. tout équipé, 4 ptes, A-1, 7400 $ 514 494-9540 - 514 242-5484

HONDA Accord EXR 96, 2 ptes, aut., vert foret, 85 000 km, VTEC, 514-992-9682 crtr.

HONDA Accord EXR 95, aut., 59 000 km., 4 pneus hiver, démar., 15 000 $. 514 384-0127

HONDA Accord EXR 95, 4 portes, 5 vitesses, garantie jusqu'à sept. 2001 ou 160 000 km.
UPTOWN VOLVO 737-4321
www.uptownvolvo.com

HONDA Accord LX 94, coupé 2 ptes, 5 vit., a/c, aileron, A-1, Aubaine! 8500 $. 450-922-5002

HONDA Accord LX 91, 130 000 km, 2 ptes, aut., très propre, 5600 $, 514 808-4214

HONDA Accord LX 91, aut., 169 000 km, 4 ptes, charcoal, alarme, A-1, 5450 $, 946-7382.

HONDA Accord LX 91, 170 000 km, 4 ptes, 5 vit., systeme alarme, 4700 $ nég. 514-327-1321

HONDA Civic 91, Edition Spéciale, 159 000 km, a/c, 4000$. 514-453-9349, 514-696-0218

HONDA Civic 94 Si,
HONDA Civic 97 CXG,
Cartech 514-249-5575.

HONDA Civic 98, man., verte, 39 100 km, a/c, 4 ptes, alarme, 13 600 $, 450-466-3344 (jour).

HONDA Civic 98, hatchback DX, noir, 48 000 km, a/c, aut., 13 000 $, 450-461-0319.

HONDA Civic Berline 96 à 98. Beau choix! 514-875-1975
LALLIER REPENTIGNY

HONDA Civic CX 97, 114 000km, 5 vit, 2 ptes, hatchback, A1, 9300$ 514-977-1211 ctr

HONDA Civic CX 96, 5 vit, 2 ptes, noire, CD, 89 000 km, 9000$. 514-624-8950

HONDA Civic CX 95, man, A1, anti-démar., 150 000 km, bal. gar., a/c, 8500$. 450-424-6386

550 AUTOMOBILES

HONDA Civic CX 93, 3 ptes, 5 vit., blanc, exc. condition, 5500$
514-912-3594

HONDA Civic CX, 2 ptes, 96, automatique, 44 000 km. Excel Auto 514-342-6363

HONDA Civic CXG 1996, man., noire, vitres teintées, bal. gar., 74 000 km, 514-996-7765.

HONDA Civic CX-G 97, 2 portes, aut., a/c, 32 000 km, grise. Excel Auto 514-342-6363

HONDA Civic CX-G 97, argent, man., 38 000 km, anti-démar., gar. 12 500 $, 514-624-3442.

HONDA Civic DX 98, Coupé 2 ptes, man., antivol, 25 000km, 13 900 $. 514-351-5010 Francis

HONDA Civic DX 98, hatchback, 60 000 km, man, bal. gar, 11 900$ nég. 450-447-9670

HONDA Civic DX 96, noire, man., 91 000 km, coupée, air, 10 000 $. 450-492-5603

550 AUTOMOBILES

HONDA Civic DX 95, 2 ptes, man., 89 800 km, a/c, 10 300 $ nég., soir: 450-638-1913

HONDA Civic DX 93, 5 vit., am-fm/cassette, pneus neufs, très propre, 6950 $. 514-244-0562

HONDA Civic DX 91, aut., 2 ptes, blanche, 120 000 km. Faut voir ! 4750 $, 514-949-1335.

HONDA Civic LX 95, 4 portes, 5 vit., a/c. Spécial. Excel Auto 514-342-6363

HONDA Civic LX SP 95, aut., air, 42 000km, 11 750$, crtr 450-462-6969, 514-944-3669

HONDA Civic LX 92, 4 ptes, 119 000 km, 5 vit., exc. état, 6900 $ nég.. (450) 443-1758.

HONDA Civic LX 4 ptes, 97, 88 000km, man., 1 proprio, 12 200 $. 450-585-5399.

HONDA Civic SI 96, 2 ptes, aut., a/c, noire, bas millage.☆ Excel Auto 514-342-6363

HONDA Civic SI-G 98, aut., noire, tout équipée. Excel Auto 514-342-6363

HONDA Civic SiR 99, accessoires, acheteur sérieux. Bijou! 23 000$. 450-665-1971

HONDA Civic SIR 99, noir. Spécial! 514-875-1975
LALLIER REPENTIGNY

HONDA CRV 97, 75 000 km, a/c, cruise, CD, cuir, support de toit, 21 000$, 514 769-3844

HONDA CRV LX 98, 5 vit., 54 000 km, a/c, cruise,22 000$. Drummondville 819-478-7062

HONDA Odyssée 97, 8 pneus, 75 000 km, 1 seul proprio, extra. 18 500$. Soir: 450- 447-3171.

HONDA Prelude 87 SI, peinture neuve, mags, 159 000km, A-1, faut voir! 4500$, 450-628-3883

HONDA Prélude 88, blanc, man. 5 vit., Pionner, A1, 514-325-4844; 514-997-7005

HONDA Prelude 95 SRV, cuir, 125 000 km, CD, roues 16 po, 18 100$, à voir, 514 234-2141

HONDA Prelude 97, man., tout équipée, rouge, bal. gar. 5 ans Longueuil Honda 450-679-4710

HONDA Prelude 97, tout équipé. Spécial. 514-875-1975
LALLIER REPENTIGNY

HONDA Prelude SH 98, 5 vit., tout équipée, noir cuir. Excel Auto 514-342-6363

HONDA Prelude SH 97, rouge, 100 000 km, 5 vit., tout équipée, 20 500 $. 450-466-2998

HONDA Prélude Si 88, blanc, très propre, très bon état, 156 000 km 450-492-5353

Véhicules d'occasion **Certifiés** TOYOTA
• Vérification en 100 points
• Garantie 12 mois/20,000 km sur groupe moteur
• Assistance routière illimitée 1 an
• Privilège d'échange 7 jours/1,500 km
• 1 changement d'huile gratuit 6 mois/6,000 km

SUPER AUBAINES
TOYOTA, Camry, 99, auto toute quip e, bas millage.
TOYOTA, Corolla, 99, auto, a/c, toute quip e.
TOYOTA, Tercel, 99, auto, bas millage.
TOYOTA, Camry, CE, 98, V-6, Auto, toute quip e.
TOYOTA, Camry, XLE, 98, V-6, mags, cuir.
TOYOTA, Corolla, 98, auto, a/c, bas millage.
TOYOTA, Corolla, 97 auto, bas millage.
TOYOTA, Corolla, 96, auto a/c.
TOYOTA, Avalon XLS, 96, cuir, mags, toit.
TOYOTA, Corolla, 96, 5 vit., bas millage.
TOYOTA, Tercel, 96, 5 vit., 4 portes.
TOYOTA, Tercel, sport, mags, bas millage.
2845103 R-550

SPINELLI FAIRVIEW TOYOTA 10 Auto Plaza, Pointe-Claire **514 694-1510** spinelliauto.com

HONDA Prélude SI 4WS 1988, une proprio, 5 vit., pas de rouille 140 000 km, entretien A-1, factures à l'appui, 514-484-6378

HONDA Prélude SR 98, grise, aut., CD, 39 000 km, impeccable, 22 700 $ 514-992-9682 crtr

HYUNDAI Elantra GLS 97, 54 658 km. 4 portes, aut. vitres et portes élect. balance garantie
BROSSARD TOYOTA
450-445-0577 514-951-9624

HYUNDAI Sonata GLS 92, aut., 84 000 km., très propre, bon état, 4000 $. 450-676-9408

JETTA 99, GL, "silver", 6 000 km, a/c, mags, comme neuf, 20 000 $. 514-738-1984.

JETTA GL 96, turbo diesel, a/c, état A-1, 178 000 km, 9600 $, 450-464-0112.

JETTA GLX 95, automatique, tout équipé. 514-748-6961
AUTO STRASSE

JETTA TDI 98, moins de 110 000 km, toit ouvrant, attache remorque, a/c, cruise, 17 000$. 450-780-5740

JETTA 97/98, TDiesel, 43 800 km, noire, man., a/c, rég. vit., 16 750$ bal. gar. 514-486-6589

LES AUTOMOBILES POPULAR
97 Golf, 5 vit., toit ouvrant, 28 000 km, 514 274-5471

LES AUTOMOBILES POPULAR
97 Golf, 4 ptes, aut., toit, a/c, 18 800 km, 514 274-5471

LES AUTOMOBILES POPULAR
98 Passat, 5 vit., toit, a/c, CD, 55 000 km, 514 274-5471

LES AUTOMOBILES POPULAR
98 Cabrio, 5 vit., a/c, roues en alliage, belle voiture, 38 200 km, 514 274-5471

LES AUTOMOBILES POPULAR
97 Jetta, 5 vit., 40 000 km, super!!! 514 274-5471

LES AUTOMOBILES POPULAR
97 Golf, aut., a/c, 25 300 km
514 274-5471

LEXUS ES 300 1998, noir/noir, 28 500 km, tout équipée. Continental Auto 514-733-3955

LEXUS LS 400 96, toit, tout équipée, noire, 59 000 km, superbe, 34 770 $. 450-444-7744

LINCOLN Mark VIII 1994, 115 000 km, gar., équipée, A1, 15 000$ nég. 514-333-9977

LINCOLN Town Car Signature Série 86 182 000 km anti-rouille 1 proprio 3500$ 514-254-5293

LUMINA LTZ 97, aut., int. cuir, a/c, CD, toit élect., 64 150 km, 16 000 $ 514-332-1426

LUMINA Z34 93, V6 aut, tout équipé, un proprio 51 ans, gar., bijou. 7995$. crtr. 514 497-3380

MALIBU LS 98, V6, air, gr. élect., 514-769-5353
Pensez **GRAVEL**

MAXIMA GLE 95, 106 000km, cuir, CD, 8 roues, gar,, 16 900$, 514 499-2277, 450 534-4252

MAXIMA GLE 98, 53 000 km., aut., tout équipé, état A-1. Faut voir! 27 000$ 514-865-7708

MAXIMA 96, grise, bal. gar. 10-2000, excellente condition. 15 500 $ 514-916-7400

MAZDA 323 1994, très bon état, aut, tout équipée, 129 000 km, 5700$. 450-463-9626

MAZDA 626 LX, 97, condition A-1, tout équipée, garantie, 13 950 $. 450-655-3351

MAZDA 626 LX 94, V-6, tout équipée, A-1, 119 500 km, 9900 $, 450-974-0374.

MAZDA MIATA 1990, rouge, 80 000km, mag, femme proprio, 11 900 $, 514-765-9315.

MAZDA Miata 90, bleu, 124 000km, très propre, 8800$, soir: 1-450 452-2359

HONDA Civic

Coupé Édition spéciale
ou Berline Édition spéciale
Air Climatisé inclus et beaucoup plus

228$/m

Accord Berline 338$/m
Édition spéciale
Air Climatisé - CD - ABS - Roue en alliage et beaucoup plus

Soyez de la course !

Meilleur prix garanti
Privilège d'échange

SPINELLI HONDA 1050, Lapierre, LaSalle (coin de la Vérendrye) **514 366-6565** spinelliauto.com

L'ÉQUIPE SPINELLI

Location 48 mois. Acompte de 2 995 $/Civic coupé, 2 213$/Civic Berline et 3 995$/ Accord. 0,10 $ km/extra. Limite de 96 000 km Taxes en sus. Transport et préparation inclus. Utilisez votre échange pour diminuer vos paiements. 2845040

HONDA Civic DX 91, blanche, aut., 123 000 km, femme proprio, 4850 $, 450-758-0676.

HONDA Civic EX 98, bal. gar., tout équipé, aut., a/c, ABS, cruise, 16 200 $ 450-923-3382

HONDA Civic EX 97, 50 000 km, 5 vit., gris argent, gar. prolongée 7 ans, 8 pneus, A1, 14 000$. Soir 514-345-0880

HONDA Civic hachback, 97, 54 000 km, rouge, man. 10 800 $ nég. 450-441-6214

HONDA Civic hatchback 97, a/c, aut., radio cassette, 58 000 km, 14 000 $, 450-926-2828.

HONDA Civic hatchback 96-97, 98. Aut. & 5 vit. 514-875-1975
LALLIER REPENTIGNY

HONDA Civic LX SE 99, 5 vit., 16 000 km, anti-démar., 15 200 $. 450-641-0623

HONDA Civic LX SE 95, man. air, prune, 93 000 km
BROSSARD TOYOTA
450-445-0577 514-951-9624

INTREPID 98-99
À partir 17 995$
Longue Pointe Chrysler
6200 Métropolitain est
514-256-5092
R 550

INTRIGUE 98 GLS tout équipée, 17 000km, 18 995$, crtr 450-462-6969, 514-944-3669

JAGUAR Sovereign 88, noir, bas millage, mags, alarme, exclusif, 9750 $. 450-964-9231

JAGUAR 94 XJ6 noire 14 495$
89 XJ6 Sover cuir 140 000km
C.T. Auto,6 jours 450-433-8180

JAGUAR XJS, 1988, 65 000 km, blanche, int. cuir marine, condition A1, femme proprio, 20 500 $. 450-672-4903

JETTA 92 135 000km, aut., très propre, bon état, alarme, 4800 $. 514-355-0774.

MAZDA Miata 90, rouge, avec toit rigide, 140 000 km, très propre, 8500 $, 450-349-2175

MAZDA Miata 90, rouge, toits, mags, "road bar", aileron, teintées, 10 500 $. 450-975-8272

MAZDA Miata 99, noire, int. cuir beige, 13 300 km., remisée l'hiver, 24 500 $. 514-946-2033

MAZDA Miata 99, 29 500 km, bleue/cuir tan, mags, 25 750 $, Véronique 514-282-8856.

MAZDA MX3 93, 4 cyl., 5 vit., 139 000 km, exc. état, 5700$, 514-331-3160, 514-979-3986

MAZDA MX3 Precidia '95, 5 vit., a/c, AA1, 7900 $, 450-962-6196.

MAZDA NX3 Precidia 96, V-6, aut., bleue, toit, alarme, gar. 13 500 $. 450-441-6488

MAZDA Precidia 93, bleu-vert, 91 000 km, exc. état, pas de rouille, prix nég., 514-739-8938

MAZDA Précidia MX3 rouge 96, 68000 km, 4 pneus hiver, 11500$, 450-965-3908.

MAZDA 323 Protègé 91, 4 ptes, 5 vit., 1 proprio, aucune rouille, 3600 $,record d'entretien, 514-992-3002 Euromach.

MAZDA Protegé 92, man., A1, 140 000km, 4 ptes, 4300$ nég., 514-352-3656, 450-224-8724.

MAZDA Protegé 95 , 4 ptes, aut, 102 000 km. bal. garantie
BROSSARD TOYOTA
450-445-0577 514-951-9624

MAZDA Protegé DX 94, aut, 4 ptes, 100 000 km, noire, très propre, 5800 $, 514-977-1213

MAZDA Protegé SE 97, 5 vit., 67 000 km, gar. : déc. 2001, 9850$. Jean crtr 450-461-0200

NEW BEETLE 1999 (2), gaz et TDI, neuves, prix négociable.
Synnott Volks 450-658-6645

NEW JETTA 99 noire, cuir, bois, toit, mags etc, 25 000 km 23 200 $, (514) 389-9705

NISSAN 240 1990, 145 000 km, inspection SAAQ/CAA, propre, 5100 $, Tél.: 514-928-9681

NISSAN
97 ALTIMA GXE 216$/mois+
97 MAXIMA GLE 253$/mois
Ville-Marie auto 514-598-7555

NISSAN Altima DX 97, blanche, a/c, 4 ptes, aut., 12 995$. Faut voir. 450-668-5743

NISSAN Altima GXE 98, aut., 43 000 km., A-1, 8 pneus, 17 000 $. 450-466-1715

PLYMOUTH Voyager 97, 64 000 km, aut., 7 pass., A-1, prix à discuter. 514-626-7631

PONTIAC Bonneville SE 94, A1, équipé, 11 800$ pour 8300 $ ferme, 450-622-3746

PONTIAC Bonneville SE 97, tout équipée, 37 000 km, verte, 17 000 $, 450-665-7287.

PONTIAC 97 Grand Am GT, 4 ptes, 35 000 km, 514-769-5353
Pensez **GRAVEL**

PONTIAC Grand AM SE 94, 4 ptes, V6, tout équipée, mags, aileron, 98 000 km, 7600$, 514-331-3160, 514-979-3986

PONTIAC Grand Am SE 95, 6 cyl., 4 ptes, tout équipé, A-1, 9500 $. nég., 514-863-9345

NISSAN Altima

Édition du Millénaire

299$/m

Maxima GXE 389$/m

Meilleur prix garanti
Privilège d'échange

#1 Concession au Québec

Toujours plus loin.

SPINELLI NISSAN 345, boul. Brunswick, Pointe-Claire (face au centre commercial Fairview) **514 697-9141** spinelliauto.com

L'ÉQUIPE SPINELLI

Location 48 mois. Acompte de 2 995 $/Altima (5 vitesses) et 4 595 $/Maxima.
0,08 $ km/extra. Limite de 96 000 km. Taxes en sus. Transport et préparation inclus.
Utilisez votre échange pour diminuer vos paiements. 2845044

MAZDA Protegé SE 91, automatique, 4 ptes, 156 000km, 3900 $. 514-928-0252

MERCEDES 1987, 560 SL convertible, blanc, impeccable. seulement 80 000 km Continental Auto 514-386-8543

MERCEDES - BENZ
99, C43 silver/noir 28 000 km
98, SLK 230 silver/salsa 8800 km
97, E300 diesel, noir/noir, 87 000 km
93, S500V, 158 000km, charcoal/ noir
87, 560 SL convertible, silver /noire, 110 000 km.
163824 Canada inc.
J. M. Rainville (819) 820-5077

MERCEDES CLK 430, 1999, 6000 km, argent/noir, bal. location, Jean Vézina 514-591-4801

MERCEDES E320 1995, équipée, 24 500 $, très propre.
UPTOWN VOLVO 737-4321
www.uptownvolvo.com

MERCEDES 190E, 2.6, 1991, tout équipée, cuir, 142 000km, 13 995$. Demander Alain, Longueuil Kia 450-651-5151

MERCEDES E 320 97, 50 000 km, A1, bal. gar., 44 995$. Autos Létourneau 450-973-1401

MERCEDES 190E 91, argent 180 000km, +extra, une proprio, bijou. 12 000$ 514 762- 1552

MERCEDES E320, 97, marine, très bon état, 73 000 km, tout équipée A à Z. 1 seul proprio. Très bon prix. 450-447-9093, 514-947-2444

MERCEDES, GAR. 6 MOIS
91 190E 2.6 aut., carnet
89 300SE noire / noir, 9900 $
C.T. Auto 6 jours 450-433-8180

MERCEDES ML430 1999, véhicule sport utilitaire de prestige, tout équipé, ext. noir / int. gris, 50 000km, prix: 48 000 $, 450 827-8545

550 AUTOMOBILES

MERCEDES PRIX RÉDUIT
94 320E bas km, neuf 21 500$
92 300E, 3l, noire 13 900$
89 190E 6 cyl. 2.6, bijou 8900$
88 et 87 300E bijou, 7200 $
Sélect + Volvo, 450 433-2002

MERCEDES S 400 '93, 76 400 km, impeccable, entretien chez concessionnaire, 819-221-2005

MERCEDES 1999, S500, noire int. ext., CD, siège chauffant arrière, tout équipé, 87 950 $. Lorenzo: 514-861-1551

MERCEDES 400 SE, 1992, immaculé, bas millage. Demander Marc Thibeault 819-537-5000

MERCEDES 300se 91, noire, très bonne condition, 130 000km, démar. à distance, 24 000$, 450-465-3667.

MERCEDES 380sl, 84, rouge/ noire, 155 000 km, pas d'hiver, 23 000 $. 514-917-4344 # 18.

MERCURY Grand Marquis LS 96. Très luxueux. Particulier. 12 400$. 450-677-8518.

MERCURY Grand Marquis LS 94, tout équipé, 98 000 km., comme neuve. Echange acc. Auto JC 514-943-0113, 514-592-8490

MERCURY Mystique GS 98, V6 aut., 43 000 km., 8 pneus et 8 jantes. 15 000$ 514 940-3332

MERCURY Sable GS '97, V6, 84 000 km, tout équipée, 9900 $, 450-962-6196.

MUSTANG GT 95, 5.0 L, suspension Eibach, auto d'exposition, H-Pipe, 15 500$. 514-238-0130, 450-492-1903

NEON 97, 4 ptes aut., air, 60 000km, A-1, 7995 $, 514-817-3304, 450-258-3193.

NEON 95, 4 ptes, 5 vit., exc. état, 103 000 km, 4900$, 514-331-3160, 514-979-3986

NEON 97, 58 000km. Aut., air, 4 ptes, condition A1. 9250$. 514-384-9178 soir.

NEON 98, 99, automatique, bas kilométrage. 450-445-7161
BROSSARD HONDA

550 AUTOMOBILES

NEON 2000
Avec air
14 895$
Longue Pointe Chrysler
6200 Métropolitain est
514-256-5092
R 550

NEON Sport 97
Aut., avec air
139 $/ mois
Location, léger comptant
Longue Pointe Chrysler
6200 Métropolitain est
514-256-5092
R550

NISSAN Maxima 97, noire, très propre, 40 000 km, 21 500 $, 514-365-9333.

NISSAN Maxima GLE 92, 130 000 km, blanche, toit, CD, femme proprio, exc. état, 8000 $ nég. 514-481-5811

NISSAN Maxima SE 95, aut., blanche, impeccable, cuir, CD, 15 500 $, 514 945-2224 crtr.

NISSAN 92 Sentra GXE, aut. 4 portes., 84 000 km, 1 proprio 5995 $, Crtr., (514) 238-8942

NISSAN Sentra 88, 4 ptes, aut. 133 000 km, 1995 $. 514-951-8971, 514-977-0073

NISSAN Sentra 96, blanche, 45 600 km., 2 ptes, 5 vit., 8000 $. 514-982-6198

NISSAN Sentra GXE 99, cassette, a/c, tout équipée, pneus hiver été, privé, 514-992-4115

NISSAN Sentra XE 94, 2 portes, aut., a/c, rouge, 73 000 km. Excel Auto 514-342-6363

NISSAN Stanza 90, aut., 88 500 km, antirouille, très propre, 5200 $ nég. 514-351-1717

NISSAN Stanza 91, 110 000 km., grise, man., très propre, 3200 $. 514-369-3640

OLDS Achieva 96, 6 cyl, tout équip. 8950$. 450-681-8272, 514-989-3124 auto dankour.

OLDS Alero '99, aut., 4 cyl., bleue, 22 000 km, 15 700 $ nég., 514-898-9070.

OLDS Aurora 95, noire, toit ouvrant, gar. prol. complète jusqu'à 160 000 km, 8 pneus, impeccable, 131 000 km, 14 900$ 514 919-2855, 514 382-4738

OLDS Élite 91, un proprio 74 ans, 94 000 km., gar., impeccable, 6 450$ crtr. 514 497-3380

OLDS Intrigue 98, tout équipée, 18 600 km, noire/int. cuir beige, toit, 24 500 $, 450-378-9732

OLDSMOBILE Alero 99, 4 portes, a/c, 18 000 km. Excel Auto 514-342-6363

OLDS Ninety Eight Elite 1993 tout équipée, cuir. Comme neuve. 8900 $. 514-577-7802.

OLDS Sierra LS 93, V6, 88 000 km., une proprio 77 ans, bijou, gar. 7995$ crtr. 514 497-3380

PARK AVENUE VOLKS, AUDI
JETTA 98 GLS argent, 5 vit. 55 000 km, groupe élect, air, toit, Mag, CD. Spécial
450 656-4811

Park Avenue BMW Série Certifiée par BMW

97 BMW 328
CABRIOLET • NOIR
CUIR NOIR
40 000 KM

97 BMW 540 i
4.4 LITRES • NOIR
CUIR TAN.
43 657 KM

(450) 445-4555
www.complexeauto.com
Le plaisir de conduire
2846304-R 550

PARK AVENUE VOLKS, AUDI
AUDI A-4, 2.8, 98, rouge, 5 vit. groupe sport, toit ouvrant, 47 000 km, bal. gar. 2 ans 80 000 km complet
450 656-4811

PARK AVENUE VOLKS, AUDI
NEW CABRIO 99½, noir, 5 vit. Mag, groupe élect. a/c, CD, siège chauffant. 25 700 km
450 656-4811

PARK AVENUE VOLKS, AUDI
GOLF GTI 96, noir, 47 000 km, a/c, toit ouvrant, Mag.
450 656-4811

PARK AVENUE VOLKS, AUDI
AUDI A4, 98, 1.8 turbo, beige intérieur beige, toit, 5 vitesses, groupe sport, CD
450 656-4811

PARK AVENUE VOLKS, AUDI
GOLF GL 97, marine, 4 ptes, 5 vit., a/c, toit, CD, 50 000 km
450 656-4811

PLYMOUTH Breeze 97, 4 cyl., 73 000 km, aut., 4 portes, tout équipée. Balance de garantie août 2002 ou 120 000 km, 14 500 $. 514-995-5804

PLYMOUTH Breeze 98, air, vente 14 950 $, 514-327-9000
pie IX 2000

PLYMOUTH Breeze 99, air, vente, 25 000km, 514-327-9000
pie IX 2000

PONTIAC Grand Prix GT 98, tout équipé, 24 000km. Neuf. 20 900$. 514-235-0874.

PORSCHE BOXSTER 99, noire int. chamois, CD, sportpack 3000 km (neuve). 62 500$. C.L. Inc, 450-627-6342

PORSCHE Boxter Sport 97, A1, argent/cuir noir, CD, 24 000 km, 50 000 $. (514) 983-1816

PORSCHE 911 Coupé 90, 82 000 km. Turbo "look"
AUTO STRASSE
514-748-6961

PORSCHE 944-S2 cabriolet '90, blanche, 140 000 km, excellente condition, 38 000$. 514-239-2830

PORSCHE '82 Targa, moteur défectueux, Viper, Gotti, Momo, 14 500 $, 514-848-3167.

PRÉCIDIA 94, V6, man., 105 000km, 8900$, impeccable, 514 279-1667, 872-0386

PROBE GT 93, V6, aut., tout équipé, une proprio, bijou. gar., 7995 $. crtr. 514 497-3380

SAAB 90, 9000, aut., bon état, 120 000 km, pneus +peinture neufs 5000 $ 514-731-6202

SAAB 95 900S, 85 000 km, état neuf, 11 200 $. + Volvo. showroom Sélect 450 433-2002

SAAB (2) 96 900S, 5 ptes aut., 80 000km impeccable 12 495$ AUTO CT 6 jours 450 433-8180

SAAB 900S, noir, 95, 90 000 km, 2 ptes, man., gar. A-1, a/c, 14 800 $. 514-993-4900

SATURN 92 SC, 130 000 km, aut. 2 ptes, mags, 4750 $ AUTO CT 6 jours,450 433-8180

SATURN SC 2 '98, 22 000 km. Vert forêt. Pas d'hiver. Impeccable. Nég. 450-670-7798

SATURN SL1 '92, 87 200 km, aut., 4 portes, comme neuve, aubaine, 514-256-5460.

SATURN SL1, 97 aut., a/c, 29 000 km, très propre, 12 900 $ 450-667-2237

SATURN SL1 98, 5 vit., 4 ptes, air, 27 000 km, gar. 11 999 $. S.D. Auto, 514-952-9908.

SATURN
97-96 SLI et SL2, 209$ mois+
97 SWI, SW2 fam. 176$ mois+
Ville-Marie auto 514-598-7555

SATURN 97, STW, 60 000 km, man., Auto J. Desrosiers 450-585-7000

SATURN SW 2, 97, 98 000 km., aut., tout équipé, 12 495 $. Gilles, 514-947-3262

SUBARU Forester 99, 19 000 km, bal. gar., aut., a/c. Subaru St-Jérôme Mtl 450-476-6165

SUBARU Forester 99, 5 vit., 17 000 km, reprise de finances, 23 750$, C.L. Inc 450-627-6342

SUBARU Forester S '98, tout équipée, condition A-1, 68 000 km, 21 500 $, 450-584-3998.

SUBARU 93 Legacy fam., équipée, superbe état, gar. un an, 6900 $ nég. 450-419-1036 crtr

SUBARU Legacy 1993, fam., tout équipée, 5 vit., immaculé, gar. 6450 $. 514-992-3002

SUBARU 93, Loyale 4 X 4 fam. man., 145 000 km, 1 proprio, 4995 $, crtr. (514) 238-8942

SUBARU Loyale 4x4, 93, 92, 91, 90, 89, 88, tout inspectées, gar. 1 an. MDP 514-993-5757.

SUBARU Loyale 92, , 215 000 km, 4X4, 8 pneus, gris, pces neuves, 3600 $. 450-975-8272

SUBARU Outback 1997, 37 000km, 8 pneus, démarr., 25 000$ nég. 514-278-7844

SUBARU Outback 98, noire, cuir, 8 pneus, 50 000 km, 24 750 $.514-946-6785

SUBARU Outback fam. 1997, aut, 34 000 km, noire, 23 500 $. Paul Caya, crtr, 514-591-4411.

SUBARU Outback Ltd 1988, aut., noir, cuir, 58 000 km, 514 482-3842

SUNFIRE 98, 4 ptes, 5 vit., 29 000 km, aileron 10 500 $ S.D. Auto, 514-952-9908.

SUNFIRE GT 1999, noir, tout équipé, transfert de location, bal. 18 mois, 514 739-1327

SUNFIRE GTS '98, 4 ptes, aut., a/c, 150 c.v., roues alu, volant cuir, bijou, 450-628-8061.

SUZUKI
98-96 ESTEEM a/c 169$/mois+
97 SWIFT 4 cyl., 7495 $
Ville-Marie auto 514-598-7555

500 Transport et véhicules automobiles

Voici notre adresse Internet pour trouver VÉHICULES À VENDRE (rubriques 511 à 555)
www.lapresse.ca/annonces
Pour annoncer: (514) 285-7111

550 AUTOMOBILES

SUZUKI Esteem 96, aut. 95 827 km. vert 4 portes. **BROSSARD TOYOTA 450-445-0577 514-951-9624**

SUZUKI Esteem fam., 98, A1, 65 000 km, 5 vit., gris, 8 pneus 12 500 $ 450-689-0242

SUZUKI Swift 93, 130 000km. Man., 5 vit. Excellente condition. 3200$. Joanne, 450-585-5640.

SUZUKI Swift 96, aut., noire, 2 ptes, 43 000 km, femme proprio, 6900$, 450-623-2229

SUZUKI Swift 99, A1, 5000 km, 5 vit, radio, anti-démar, bleue, 10 500$. 514-571-5878

TAURUS GL 95, V6, 3.8l, tout équipé, bon pour taxi, à ne pas manquer 6900$, 514-591-2535

TAURUS SE 98, 35 000 km, 13 500 $ nég., À voir ! 450-670-9506, 450-679-4292

TIBURON FX 97 noire, 67 000km, 4 pneus été-hiver, un bijou. (514) 998-2735

TOYOTA Avalon XL 98, tout équipée, 81 000 km, autor. seulement, 24 500 $ 514-356-0126

TOYOTA Avalon XLS '97, 53 000 km, a/c, en parfait état, 23 500 $, soir 514-279-8629

TOYOTA, Avalon XLS 96, 30 000 km, noire/cuir beige, cd, mags, 8 pneus, 28 500$, 514-749-4450

TOYOTA Camry 89, étudiante, man., 4WD, remise à neuf, 3400 $, 450-357-8007.

TOYOTA, Camry 90, V6, LE, Impeccable. Fam.Original. Desrosiers Auto, 450-585-7000.

TOYOTA Camry 91, 4 ptes, CD, a/c, 140 000 km, bon état, 5000 $ nég., 450-448-4222

TOYOTA Camry 92, 4 cyl., man., 182 000 km., 8 pneus, 1 proprio, 7400 $. 514-916-5632

TOYOTA Camry 93, aut, a/c, gar. 2001/04, 156 000 km, 514-335-2776, 450-686-7140

TOYOTA Camry 94, 4 ptes, aut., a/c, 132 000 km., 10 995 $ Auto L'Exclusif. 514-768-6667

TOYOTA Camry 94, LE, V6, or, a/c, aut., A1, 9800 $ Vrai bijou. 514-917-7969 crtr

TOYOTA Camry 96, 97 automatiques, 4 et 6 cyl., équipés **BROSSARD TOYOTA 450-445-0577 514-951-9624**

TOYOTA Camry 97 LE, aut. 4 cyl, équipée, 60 000 km. Auto J. Desrosiers 450-585-7000

TOYOTA Camry CE 97, 5 vit., a/c, balance garantie Toyota **BROSSARD TOYOTA 450-445-0577 514-951-9624**

TOYOTA Camry CE 97, 85 000 km., gar. mai 2003 ou 200 000 km., 16 200 $. 450 742-2678

TOYOTA Camry CE, 4 cyls, 1997, 58 000km. 17 000$. 450-444-8464.

TOYOTA Camry et Solara 2000, démos de direction, prix de flotte, taux de location ou financement spécial, John, Châteauguay Toyota 514-875-1933

TOYOTA Camry LE 99, aut., a/c, 11 000 km, ABS, 22 500 $ S.D. Auto, 514-952-9908.

TOYOTA Camry LE 97, 61 000 km., gar. 200 000 km/août 2003, 18 500$. 450-446-7473

TOYOTA Camry LE 94, 4 cyl. aut., tout équipée, 180 000km, 9500$ ferme. ctr 514-892-0258

TOYOTA Camry LE 94, 4 cyl., équipée, A-1, 110 000 km, 11 200 $, 514-995-3432.

TOYOTA Camry LE 92, 82 000 km, 4 cyl., à voir ! Chambly Toyota 450-653-1003.

TOYOTA Camry LE 92, V6, A-1, 85 000 km., 10 900 $. 819-820-7877; 819-566-1566

TOYOTA Camry LE 89, V6, aut., 124 000 km, A-1, inspection CAA, 5200$. 514-737-2519

TOYOTA Camry LE '88, A-1; proprio unique; repeint. 220 000 km. 5500 $. 514-278-0525

TOYOTA Camry LE fam. 92, aut., a/c, toit, mags, 121 000 km., 450 419-0112 Prev-Auto

TOYOTA Camry XLE 97, aut., 4 ptes, tout équipée, 56 000 km, noire, 21 500 $, 450-466-2483.

TOYOTA Camry XLE, V6, 97, tout équipée, int. cuir. Excel Auto 514-342-6363

TOYOTA Celica GTS 95, 29 000 km, impeccable, Chambly Toyota 450-653-1003.

TOYOTA Celica GTS 93, 4 cyl. aut., tout équipé, une proprio, gar., 9850$ crtr. 514 497-3380

TOYOTA Corolla 96, bleue,impeccable, 106 000 km, 4 ptes, aut., 10 500 $. 450-658-4795.

TOYOTA Corolla 97, 4 portes, 5 vitesses. Spécial. Excel Auto 514-342-6363

TOYOTA Corolla 97, aut., air, 47 000 km, gar. Toyota. Autos La Prairie, 450-659-8171.

TOYOTA Corolla 98, man., 30 000 km, reprise loc. ou vente, gar. 24 mois 514-276-7727

TOYOTA Corolla DX 1996, 5 vit., noire, 94 039 km. **VOLVO POINTE-CLAIRE 514 630-3666**

TOYOTA Corolla DX Plus 97, A-1, man., 4 pneus neufs, 10 900 $ nég., 514-946-7525.

TOYOTA Corolla GTS 89, moteur neuf, 149 000km., état A1. À voir! 4800 $. 450 446-1122

TOYOTA Corolla LE 96, noir équipé, bas km 514-875-1975. **LALLIER REPENTIGNY**

TOYOTA Corolla LE 1998, a/c, 29 000km, CD, démar. distance alarme, 16 900$, 514 765-8956

TOYOTA Corolla LSX 92, 135 000km. Etat A1. Particulier. 5 900$. 514-325-0412.

TOYOTA Solara 99, SLE, 9500 km, tout équipée, Chambly Toyota 450-653-1003.

TOYOTA

97, Tercel 4 ptes	62 100 km
96, Tercel Sport	94 991 km
93, Tercel LS	141 150 km
93, Tercel DX 4 ptes	98 000 km
92, Tercel DX 4 ptes	86 400 km
99, Corolla Ltd aut.	33 107 km
97, Corolla DX Plus	61 890 km
97, Corolla SD	47 400 km
93, Corolla Wagon	198 064 km
97, Camry CE 4 ptes	82 000 km
97, Camry V6 XLE	50 100 km
93, Camry Wagon	140 000 km
92, Camry 4 ptes	150 250 km
99, Solara V6 aut	17 600 km
00, Rav4 4 ptes	15 300 km
98, Rav4 4 ptes	53 659 km

HOULE TOYOTA 514 351-5010

TOYOTA Tercel 1992, 4 portes, 158 000km, automatique, 4500 $. 514-928-0252

TOYOTA Tercel 1993, 4portes, 5 vit., très propre, 4400 $, 514 977-2223

TOYOTA Tercel 95, rouge, 104 000 km, aileron, man., pneus 4 saisons neufs, très propre, 7500$, 450 679-1277

TOYOTA Tercel 96, 97, 98, 99 2 et 4 portes, balance garantie **BROSSARD TOYOTA 450-445-0577 514-951-9624**

TOYOTA Tercel 96, 2 ptes, man., verte, 58 000 km, impeccable, 8700 $. 514-815-7603.

TOYOTA Tercel '96 rouge. Man., 2 ptes, 4 vit. 85 000 km. 7900 $. 514-369-3657

TOYOTA Tercel 97, 52 000 km, aut., reste 5 mois gar. ou 8000 km. 9900 $. 450-562-3474

TOYOTA Tercel 98, man., 4 ptes, 40 000 km, verte, 12 000$ ou 242$ / mois, 450 447-5241

TOYOTA Tercel 99, 4 ptes, man., 10 000 km., casette, gar. 2 ans, 10 900$. 514 232-8040

TOYOTA Tercel CE '99, bleu marine, 26 000 km, 12 500 $, Josée 450-757-0044.

TOYOTA Tercel CE 1999, 4 ptes, aut., noire, 13000 km, 10800$, 450-584-3653.

TOYOTA Tercel DX 92, 5 vit. 2 ptes, 93 000 km, état neuf, 5450 $ nég., 450-444-5325.

VOLKS Beetle 98, blanche, aut., 45 000km, bal. loc. 12 mois. 1 proprio. 450-466-6878

VOLKS Beetle GLS 99, 5 vit., bleue, tout équipée, 18 995 $. Excel Auto 514-342-6363

VOLKS Cabrio 1995, vert / cuir beige, 61 000 km, CD, 17 500 $ Charles ou Mario 514 731-7871

BMW Canbec

VOLKS, cabrio. 88, aut.,équipé, pas rouillé, très bonne condition. 7000$. 450-674-5055.

VOLKS Cabrio 97, 18 000 km, aut., bleu nuit, comme neuf, mags, 21 000$. 514-866-3606

VOLKS Cabrio 98, 45 000 km., 8 pneus, a/c, man., 20 300 $. (450) 625-3116

VOLKS cabriolet 87, 5 vit., rouge, toit noir, 4900 $, très propre. À voir ! (450) 923-8281.

VOLKS Corrado,1993½, A1, 104 000 km, vert, cuir tan, aut., femme proprio, 514-888-5294

VOLKS Corrado VR6, 93, man., 220 cv, A-1, 146 000 km., prune, 12 000 $. 514-998-2416

VOLKS Gold 97, noir, man., 4 ptes, a/c, 26 600 km, gar., extras, 11 111 $, 514-482-3555

VOLKS

96 GOLF CL	199$ mois
96-95 JETTA GL	189$ mois+
95 PASSAT GLX vr6	256$ mois

Ville-Marie auto 514-598-7555

VOLKS
GOLF - JETTA- BEETLE
GRANDE VENTE FINALE 98 - 99 - 2000
LIQUIDATION DE DÉMONSTRATEURS
FAITES VOTRE CHOIX
AUTO STRASSE 514-748-6961

VOLKS Golf 92, aut. 4 ptes, 126 000 km, démar., toit, antirouille, comme neuve, 1 proprio, 5900 $, 514 254-5293

VOLKS Golf 97, noire, aut. a/c 4 ptes, mags, comme neuve 12 950 $, crtr., (514) 942-4275

VOLKS Golf 97, 2 ptes, 5 vit., toit, rouge, 44 000 km. Spécial. Excel Auto 514-342-6363

VOLKS Golf '98, 5 vit., 40 000 km, excellente condition, 450-562-3918.

VOLKS Golf 98, parfait état, noire, 16 000 km, man., a/c, CD Sony, 15 000 $. 514-278-8077.

VOLKS Golf CL 97, 60 000 km, 4 ptes, aut., 11 800 $, André: 514-321-3320, 514-302-5906

VOLKS Golf CL 97, aut., vert 4 ptes, 58 000km, 8 pneus, exc. état, 12 750 $, (514) 593-8460

VOLKS Golf CL 97, verte, man., 2 ptes, 31 000 km, bon état, 12 500 $. 514-526-9874.

VOLKS Golf CL 95, 2 ptes, 5 vit., 117 000 km,, très propre, gar.. 7700 $. 514-977-1213

VOLKS Golf GL 95, 4 ptes, 81000 km, super propre, 8 pneus, 8990$, 514-768-7231.

VOLKS Golf GL 94, 4 ptes, toit, bleue, 113 000 km, 7900 $, 514-895-1456.

VOLKS Golf K-2 98, 5 vit., argent, 29 500 km, tout équipée, A-1, 16 800 $ nég., Rodney: 514-383-9090, 333-8809.

VOLKS GTI 1987
"REPRISE"
Groupe Brosseau Inc. 514 355-1909

VOLKS Jetta 2000 TDI GLS, toit, CD, 14 000 km, voiture fournie, 25 500$. 514-244-0418

VOLKS Jetta, 90, 5 vit., équipé, toit, 158 000 km, 4895 $, crtr 450-443-4284; 514-599-8776

VOLKS Jetta 92, 5 vit., noire, 149 000 km, air, vitres teintées, 4 ptes, 5300 $, 450-964-1215.

VOLKS Jetta 92, 4 ptes, aut., toit, sièges chauffants, exc. état, 4600$ nég. 514-328-6063

VOLKS Jetta 99, 4 portes, 5 vitesses, équipée, Wolfsburg, 24 000 km, 1 proprio. **UPTOWN VOLVO 737-4321 www.uptownvolvo.com**

VOLKS Jetta GL '97 noire, diesel, 72 000 km. Tout équipée; extra. Très propre. 15 800 $. 514-330-0390.

VOLKS Jetta GL, 96, diésel, vert, A1, 157 000 km, 9 900 $ Vrai bijou 514-917-7969 crtr

VOLKS Jetta GL 95½, 71 000 km, a/c, mags, condition A-1, 10 800 $, 450-565-7475.

VOLKS Jetta GL '94 aut., 4 ptes, toit ouvrant. Faut voir! 8900 $. 514-949-1335.

VOLKS Jetta GL 93, turbo diésel, 100 000 km., 5 vit., 8 pneus, propre, 11 500$. 450 461 3797

VOLKS Jetta GL diesel déc. '97; 41 000 km. Mags. 16 500 $. 514-914-3742, 514-624-8028

VOLKS Jetta GLS 2000, man., bleue, 10 000 km, 22 500 $, 514-694-5601

VOLKS Jetta GLX 97, édition USA, V6, 37 000mi. 5 vit., équipé, cuir, 19 500$ 514 322 6924

VOLKS Jetta GT 98, noire, toit, air, mags, 35 000 km, 16 900 $. A-1. M. Vachon, 514-983-4240.

VOLKS Jetta TD 89, Wolfsburg, 228 000 km, toit, 2 200 $. JETTA 92, aut., 97 000 km, 4 800 $. Privée. 450-465-3028

VOLKS Jetta TDI 99, man., 49000 km, grise, air, toit, 514-497-3444 crtr.

VOLKS Jetta TDI 99, 5 vit, gar. 5ans/160 000 km, 67 500 km, 19 000 $, 418-386-3337,

VOLKS Jetta TDI 98, man., a/c, mags, alarme, 38 000km. très propre, 18 000$. 450-652-0767

VOLKS Jetta Trek 96, noire, 92 000 km, 5 vit., a/c, mags, 8 pneus, gar. 140 000 km 5 ans, 13 500 $. 514-598-5774

VOLKS New Beetle '98 vert, 15 000 km. Tout équipée +++; 21 500 $. 514-233-7734

VOLKS New Beetle 1999, TDI, mags, grise, 38 000 km, 20 500$. crtr, 450-227-4765

VOLKS Passat 98, 48 000 km, aut., 21 000 $ +TPS+TVQ 450-661-9220 après 18h

VOLKS Passat GL 92, man., 5 vit., 147 000 km, très propre, 5400 $, 514-384-5781.

VOLKS Passat GLS 99, 1.8L, bleue, a/c, toit, mag, 6 CD, 8000km, bal. gar., 27 000 $, état A-1. 450-435-2781.

VOLKS Passat VR6 95, verte, man., 102 000 km, équipée + CD, 11 900$. 514-858-7546

CENTRE VILLE VOLKS
324, rue Peel, Centre-Ville
(514) 846-1717
Véhicules certifiés 2 ans, 40 000 km
Garantie sur tous nos véhicules
En stock : Jetta, Beetle, Golf 1995 à 2000
Choix de couleur

VOLKS (4) Westfalia camper, couche 4, tout équipé, gar. 12 mois, MDP 514-993-5757.

VOLVO 960 1992, 168 000 km, propre, bon état, 8 pneus, 11 000$, soir 450 478-2544

VOLVO 850 97, fam. noire, 59 000 km, tout équipée, A-1, 26 900 $, 450-455-9817.

VOLVO 850 97, aut., noire, tout équipée, cuir, gar. prol. 7 ans ou 160 000 km. 112 000 km. Prix: 22 000 $. Michel Bélair, (450) 682-0101.

VOLVO AUTOTECH
Autos vérifiées et garanties
Location, financement: sur place
99 S70 (2), toit, cuir, 5000 km
99 V70 démo; 4000 km
99 S70 SE, 45 000 km
98 V70 R, awd, 40 000 km
98 S70 (2), man. Cuir. 21 900 $
98 S70 cuir, track, aileron
97 850 GLT aut. cuir, track
95 850 aut. Toit, 14 400 $
95 850 aut. Toit. 110 000 km
95 850T fam. 110 000 km
95 850T track, cuir, bois
94 850T track, bois, aileron
93 850 GLT (2), cuir, 12 000 $
93 et 92 960 impeccables
OUVERT SAMEDI
SPÉCIALITÉS VOLVO PIÈCES - SERVICE: 32$/H
Cell. 450-460-3411, Marieville

VOLVO DE QUALITÉ
S70 1998, 50 000 km, 21 900 $ + 17 familiales 94 à 98, très bien entretenues. Garage Blainville Service Volvo, 450-434-1169 www.servicevolvo.com

VOLVO 850 fam. 97, aut., 66 000 km., noire, toit, CD Swedish Autos, 514-484-3200

VOLVO, GARANTIE
98 S70 T5 noir man. 48 000km
98 S70 cuir mags, 52 000 km
96 850 aut. cuir, toit, 17 495$
AUTO CT 6 jours,450 433-8180

VOLVO 760 GLE 1987, bonne condition, 200 000 km, 3000 $, 514 892-7553

VOLVO 850 GLT 95, noire aut., 127 000 km., garantie, A1 Swedish Autos 514-484-3200

VOLVO, 94, man., turbo, 185 000 km, 11 500$. 514-989-1224, 819-838-1223

VOLVO POINTE-CLAIRE
99, V70A, bas km
99, V70 XC, AWD, noir
99, V70 GLT, choix de 3
99, S70A, choix de 3
98, S70A, choix de 5
98, S70A, vert, 66 000 km
98, S70A, aqua, 54 000 km
98, S70A, rouge, 69 000 km
98, S70A, vert, 23 500 $
94, 850 Sedan, garantie.
514 630-3666
www.volvopointeclaire.com

VOLVO Prix pour Liquider
Sélect Le Meilleur Vendeur
98 S70-aut., bas km, 20 900 $
98 S70-5 vit.,toit mags 20 900 $
98 S70- 49 000km, gar. Volvo
98 GLT Turbo ++++ 40 000 km
98 GLT aut. original 22 900 $
98 GLT 3 couleurs, équipé +++
98 S70-T5, choix de km
96 850 wagon, spécial 16 900 $
95 850Turbo, équipé 14900$
95 850 full, bas km 14 500 $
Sélect "Showroom"
450-433-2002

VOLVO S70 98, 4 portes, bas km, bonne sélection. **UPTOWN VOLVO 737-4321 www.uptownvolvo.com**

VOLVO S70 99, 4 portes, bas km, bonne sélection. **UPTOWN VOLVO 737-4321 www.uptownvolvo.com**

VOLVO
850 SE GT wagon, tout équipée, 69000km, traction control, 5 cyl., 389$ mois. **Ville-Marie auto 514-598-7555**

VOLVO SELECT
1999 S70, aut., cuir, mags, tout équipée, 2 en stock, moins de 20 000 km, état neuf.
1998 S70, aut., tout équipée, noir 30 500 km, argent 41 000 km, excellente condition.
1998 V70 AWD Cross Country, étain / cuir taupe, toit ouvrant, 2 sièges élect., tout équipée, 61 000 km, comme neuf.
1998 V70 T5, aut., fam., bleu métallique / cuir taupe, 71 000 km, tout équipée.
1996 850 GLT Sedan, aut., étain, toit ouvrant, 2 sets de roues et pneus, 62 500 km, garantie jusqu'en 2002 ou 160 000 km, excellente condition.
Véhicules non accidentés Peinture originale. Entièrement garantis.
FRANKE VOLVO STE-AGATHE
1 819 326-4775
1 800 454-4775

VOLVO S70 GTM 98, 5 vit. 37 000 km, argent, cuir, A1 Swedish Autos, 514-484-3200

VOLVO 940 T, '92, rouge, int. cuir, 168 000 km, extra propre, mags 16 po, un proprio, 11 900 $, 450-667-6768.

VOLVO 850 turbo fam. 1995 aut., bleue, int. cuir, tout équipée, 83 500km, 20 950$. 514-843-3971

VOLVO 740 turbo fam. 1986, 2700 $ + BMW 535, 3500 $. particulier, 450-583-5466.

VOLVO V70 fam. 98, aut., cuir, 75 000 km., excellente condition, 25 500 $. 514 453-8920

VOLVO V70 GLT 99, bleu, cuir, 20 000 km, tout équipée, non-fumeur, 36 000$. 514-457-1139

VOLVO V70-GLT 99, fam. aut., tout équipé, bas km, choix de 4 **UPTOWN VOLVO 737-4321 www.uptownvolvo.com**

VOLVO V70 GTM 98, 5 vit., 59 000 km., cuir, mags, spécial Swedish Autos, (514) 484-3200

555 AUTOS/CAMIONS ANTIQUES ET DE COLLECTION

BMW Bavaria 1971, très propre, en bon état, jamais roulée l'hiver, 10 000$. 514-523-7151

CADILLAC Eldorado 1974, convertible, blanc, 10 500 $. Très propre, 514-594-5640

CADILLAC Eldorado 1974, convertible, rouge, 2500 $, à restaurer, 514 322-4224

CHEVROLET 1931, ind. 4 ptes, rouge / noire, 11 500 $. **GM** camion, 1955, 3 tonnes, 7500 $. **Olds** 1957. **Remorque** 102 po X 18 pi, roues doubles, 1600 $, (450) 443-8302.

CITROEN 2CV 82, exc. état, collection/usage quotidien, 85 000 km, 15 000$. 514-388-5998

ROLLS ROYCE, 1969 Silver Shadow, 35 000 km, 35 000 $. 514-376-1540 Domenica

557 AUTOS-CAMIONS À LOUER

AUTOS: 15.95 $ + / jour, sem, mois. Rentwise, 514-722-5678

600 Loisirs et véhicules récréatifs

606 CAMPING, CHASSE ET PÊCHE

CANOT Riviera 13 pi, bout carré, flotteurs, jougue, neuf, 370 $, 514-944-2405.

655 MOTOCYCLETTES

HONDA Shadow Ace 750, 98, 6000 km, 6200$. 514-325-9196

INTRUDER 800, 93, rouge, 13 700km. Conditioin A1. 4900$. 514-385-1151.

658 BATEAU-MOTEUR, YACHTS, VOILIERS

CATAMARAN Hobie 16, remorque de plage, double trapeze, remorque route avec soute de voiles. 2750 $ 514-830-3914

PLACE de quai Rouses Pt. Tous services. 514-572-4042

SEARAY, Sundance 300, 86, noir et blanc. 760 hrs. 46 000$. 514-385-1151.

VOILIER Hughes 25 pi. tout équipé, très bon état, aubaine! 8900 $. 450-667-6815

661 MOTONEIGES, VÉHICULES TOUT TERRAIN

KAWASAKI VTT tout terrain 4x4, 400, 1997, aut., + remorque + accessoires, 6500$, 450 359-4897, 450-349-8080

SUITE
des petites annonces pour les rubriques "PROPOSITIONS D AFFAIRES" et "AVIS" en page
B6

ÊTES-VOUS OBSERVATEUR?

RÉPONSES

1) Mèche de cheveux sur le front de l'homme.
2) Son pied gauche non indiqué.
3) Pied arrière de l'escabeau plus court.
4) L'attache du fils complété sur le grand montant.
5) Rail de gauche plus court en haut.
6) Rivage modifié à l'extrémité droite de l'île.
7) Roue gauche du radeau incomplète.
8) Traverse supérieure du radeau plus courte à droite.

La fidélité des employés coûte cher à l'entreprise

Presse Canadienne
TORONTO

Les employés fidèles à leur employeur disparaissent dans le marché du travail des technologies de l'information et les compagnies dépensent des millions de dollars en incitatifs pour convaincre les plus talentueux et qualifiés de rester.

Ces incitatifs prennent des formes diverses, comme le partage des profits, des salaires compétitifs et des horaires de travail flexibles.

Les professionnels spécialisés sont plus critiques et sélectifs lorsqu'ils se cherchent un emploi car ils savent qu'ils n'auront pas de difficultés à se trouver du travail.

Il n'y a pas si longtemps, les employeurs offraient des postes ayant un potentiel d'avancement, de bonnes conditions de travail ainsi que des avantages sociaux raisonnables.

En échange, ils obtenaient de la part de leurs employés du dévouement, de la loyauté, de la motivation et de la performance, soutient un professeur de gestion à l'Université de Toronto, Dan Ondrack.

Maintenant, plusieurs employeurs n'offrent plus de sécurité d'emploi à long terme, mais s'attendent toujours à recevoir une certaine forme d'engagement de la part de leurs employés.

M. Ondrack ajoute que les employés deviennent alors tout aussi instables, aspirant seulement à faire de leur mieux lors de contrats à court terme.

Nortel Networks est bien connue dans le secteur des nouvelles technologies pour offrir des incitatifs intéressants à ses employés afin qu'ils soient heureux. Ceci comprend des options sur des actions de l'entreprise, de bons salaires, des horaires flexibles ainsi que de bonnes conditions de travail.

Parmi les 75 000 employés de Nortel dans le monde, 8500 travaillent à domicile, et la compagnie fournit l'équipement informatique ainsi que les meubles de bureau. Les employés travaillant dans les locaux de Nortel ont accès à des centres de conditionnement physique et peuvent assister à des séminaires sur des sujets comme la gestion du stress et l'éducation des enfants.

Ainsi, Nortel Networks enregistre un taux de roulement du personnel de 8,9 % ce qui est beaucoup moindre que la moyenne de 20 % dans l'industrie.

Le deuxième plus important producteur d'acier au Canada, Dofasco, basé à Hamilton, en Ontario, a payé à 7000 de ses employés un total de 53,3 millions en vertu d'actions détenues par ces derniers. La compagnie a enregistré un bénéfice net de 232 millions en 1999.

Ce genre d'initiatives coûte des millions de dollars aux entreprises, mais ces dernières capitalisent sur leur main-d'oeuvre. « Les entreprises qui font face à la concurrence mondiale, comme Nortel Networks, ont un grand intérêt à attirer et à conserver les employés talentueux », conclut Dan Ondrack.

AVIS LÉGAUX
APPELS D'OFFRES
SOUMISSIONS - ENCANS

SOUMISSIONS PUBLIQUES

Enlèvement d'amiante – Divers endroits

Disciplines concernées
Enlèvement d'amiante, isolation et électricité de bâtiment.

Documents disponibles
Prix 50 $ non remboursable - chèque visé ou mandat seulement
8845, boul. Saint-Laurent, rez-de-chaussée (réception), Montréal, à compter du **lundi 10 avril 2000** de 8 h 30 à 12 h et de 13 h à 15 h 30.
Information : (514) 280-5564/5568.

Visites de chantier
Le jeudi 13 avril 2000 à 8 h 30 et le mercredi le 19 avril 2000 à 8 h 30 à la station Beaubien (loge du changeur) au 6530, rue Châteaubriand, Montréal.

Dépôt des soumissions
Siège social de la STCUM, 800, rue de La Gauchetière Ouest, accueil principal (1-4000), Montréal, avant le **mercredi 26 avril 2000 à 15 h.** Ouverture publique immédiatement après.

Garantie de soumission
Cautionnement de soumission équivalent à dix pour cent (10 %).

Note
La Société ne s'engage à accepter, ni la plus favorable, ni aucune des soumissions, et n'encourt aucune obligation envers les soumissionnaires.

Référence : STCUM-811155-04

Louise Pouliot
Assistant-secrétaire

STCUM

2848475

AMT
Agence métropolitaine de transport

APPEL D'OFFRES
TRAVAUX DE CONSTRUCTION DES VOIES RÉSERVÉES POUR AUTOBUS AU CENTRE D'ÉCHANGE DE L'AUTOROUTE 10

Date et heure limites de réception des offres:
Le 4 mai 2000 à 14 h.
Prix du document:
250 $ toutes taxes incluses
No d'appel d'offres: AMT-10-CO-133
Les documents d'appels d'offres peuvent être achetés ou consultés sur place à partir de 13 h le 10 avril 2000, du lundi au vendredi inclusivement de 9 h à 12 h et de 13 h à 16 h 30 à l'endroit suivant:

Agence métropolitaine de transport
500, Place d'Armes, bureau 2525
Montréal (Québec) H2Y 2W2
Pour renseignements: (514) 287-7266

Le paiement des documents s'effectue par chèque visé ou mandat fait à l'ordre de l'Agence métropolitaine de transport et n'est pas remboursable. Seules les personnes, sociétés ou compagnies qui possèdent l'expérience pertinente à l'objet du contrat et qui ont acheté le document d'appel d'offres directement de l'AMT peuvent présenter une offre. L'AMT n'est pas tenue d'accepter ni la plus basse ni aucune des soumissions.

Francesca Torasso
Responsable de l'approvisionnement et de l'informatique.

2849046

AVIS DE LA FAILLITE ET DE LA PREMIÈRE ASSEMBLÉE DES CRÉANCIERS

Dans l'affaire de la faillite de :

INTER-CANADIEN (1991) INC., personne morale dûment constituée, ayant sa principale place d'affaires au 795, boul. Stuart Graham Nord, Dorval (Québec) H4Y 1E9.

Avis est par les présentes donné que **INTER-CANADIEN (1991) INC.** a déposé une proposition qui n'a pas été acceptée par les créanciers et est donc réputée avoir fait cession de ses biens, en conformité de l'article 57 de la Loi sur la faillite et l'insolvabilité. La première assemblée des créanciers a eu lieu le 27 mars 2000 et Ernst & Young Inc., a été nommé syndic de l'actif en faillite, en remplacement du syndic agissant dans le cadre de la proposition.

ERNST & YOUNG
DE L'IDÉE À L'ACTION
1, Place Ville-Marie, bureau 2400
Montréal (Québec) H3B 3M9
Tél.: (514) 875-6060

2848933

Hydro Québec

APPELS DE SOUMISSIONS

Les entrepreneurs et les fournisseurs peuvent obtenir de l'information sur les appels de soumissions ouverts et le résultat d'ouverture des plis d'Hydro-Québec en visitant le site Internet de l'entreprise :
www.hydroquebec.com/soumissionnez
ou en composant un des numéros de téléphone suivants :
Montréal et environs : (514) 745-5720
Extérieur : 1 800 363-0910

2846527

Hôpital Royal Victoria

APPEL D'OFFRES PUBLIC

PROJET : 99-010
« Laboratoire de sommeil/F10 »
Hôpital Royal Victoria

Le Centre Universitaire de Santé McGill, site Hôpital Royal Victoria, propriétaire, ayant son siège au 687, avenue des Pins Ouest à Montréal, demande des soumissions pour le projet de **« Laboratoire de sommeil/F10 ».**

Les documents contractuels pourront être obtenus le **mardi 11 avril 2000, à partir de 10 h 00,** à l'adresse suivante :

Yéllé, Maillé, architectes associés
194, rue Saint-Paul Ouest
Montréal (Québec)
Téléphone : (514) 849-4884

contre un chèque visé **non remboursable de cinquante dollars (50 $)** émis à l'ordre du propriétaire.

Les soumissions devront être accompagnées soit d'un cautionnement de soumission délivré par une Institution financière et établi au montant de **trente mille dollars (30 000 $)** valide pour une période de **quarante-cinq (45) jours** de la date d'ouverture des soumissions, soit d'un chèque visé au montant de **quinze mille dollars (15 000 $)** fait à l'ordre du propriétaire, soit d'obligations conventionnelles au porteur émises ou garanties par les gouvernements du Québec ou du Canada dont la valeur nominale est de **quinze mille dollars (15 000 $).**

Les soumissions seront reçues le **mercredi 3 mai 2000, à 14 h 00,** heure locale en vigueur, à l'endroit suivant :

Centre Universitaire de Santé McGill
Site Hôpital Royal Victoria
687, avenue des Pins Ouest
Bureau A7
Montréal (Québec)
Téléphone : (514) 842-1231, poste 4331

Une ouverture publique aura lieu dès la fermeture de la période de soumissions.

Seuls sont admis à soumissionner les entrepreneurs ayant leur place d'affaires au Québec, en Ontario ou au Nouveau-Brunswick et détenant la licence requise en vertu de la Loi sur le bâtiment.

Les entrepreneurs soumissionnaires sont responsables du choix des sous-traitants, tant pour leur solvabilité que pour le contenu de leur soumission, et doivent les informer des conditions qu'ils entendent leur imposer et s'assurer qu'ils détiennent les permis et licences requis.

L'invitation se présente sous la forme de trois contrats distincts. Le propriétiare se réserve le droit d'octroyer les contrats conjointement et(ou) séparément. Le propriétaire ne s'engage pas à accepter la plus basse ou quelque autre des soumissions reçues.

Une visite des lieux aura lieu le **mardi 18 avril 2000, à 13 h 00** (se rencontrer à l'entrée principale de l'Hôpital Royal Victoria, situé au 687, avenue des Pins Ouest, Montréal).

2848776

SOUMISSIONS PUBLIQUES

Réfection des derniers bassins de la toiture – Atelier G.R.

Disciplines concernées
Démolition, menuiserie, solinage, membrane élastomère et ventilation/climatisation.

Documents disponibles
Prix 50 $ non remboursable - chèque visé ou mandat seulement
8845, boul. Saint-Laurent, rez-de-chaussée (réception), Montréal, à compter du **lundi 10 avril 2000** de 8 h 30 à 12 h et de 13 h à 15 h 30.
Information : (514) 280-5565/5568.

Visites de chantier
Le jeudi 13 avril 2000, à 14 h, et le mardi 18 avril 2000, à 14 h, au 8845, boul. Saint-Laurent, Montréal à la réception (rez-de-chaussée).

Dépôt des soumissions
Siège social de la STCUM, 800, rue de La Gauchetière Ouest, accueil principal (1-4000), Montréal, avant le **mercredi 26 avril 2000 à 15 h.** Ouverture publique immédiatement après.

Garantie de soumission
Cautionnement de soumission équivalent à dix pour cent (10 %).

Note
La Société ne s'engage à accepter, ni la plus favorable, ni aucune des soumissions, et n'encourt aucune obligation envers les soumissionnaires.

Référence : STCUM-811101-22

Louise Pouliot
Assistant-secrétaire

STCUM

2848476

SOUMISSIONS PUBLIQUES

Réfection de toitures dans diverses stations du métro

Disciplines concernées
Démolition, menuiserie, solinage, étanchéité, isolation, membrane élastomère et lanterneaux.

Documents disponibles
Prix 50 $ non remboursable - chèque visé ou mandat seulement
8845, boul. Saint-Laurent, rez-de-chaussée (réception), Montréal, à compter du **lundi 10 avril 2000** de 8 h 30 à 12 h et de 13 h à 15 h 30.
Information : (514) 280-5565/5568.

Visites de chantier
Le vendredi 14 avril 2000, à 9 h, au 4855, Pierre-de-Coubertin à Montréal pour les stations Viau, l'Assomption et Langelier, et le mercredi 19 avril 2000, à 9 h, au 10 670, rue Berri à Montréal, pour les stations Henri-Bourassa, Beaubien et Verdun.
Note : l'entrepreneur doit avoir son échelle pour les visites.

Dépôt des soumissions
Siège social de la STCUM, 800, rue de La Gauchetière Ouest, accueil principal (1-4000), Montréal, avant le **mercredi 26 avril 2000 à 15 h.** Ouverture publique immédiatement après.

Garantie de soumission
Cautionnement de soumission équivalent à dix pour cent (10 %).

Note
La Société ne s'engage à accepter, ni la plus favorable, ni aucune des soumissions, et n'encourt aucune obligation envers les soumissionnaires.

Référence : STCUM-811142-02

Louise Pouliot
Assistant-secrétaire

STCUM

2848478

Appel d'offres

Ville de Montréal

Service des travaux publics et de l'environnement

Des soumissions sont demandées et devront être reçues, avant 14 h à la date ci-dessous, au Service du greffe de la Ville de Montréal à l'attention du greffier, 275, rue Notre-Dame Est, bureau R-106, Montréal H2Y 1C6, pour :

Soumission :	9613
Description :	Modification à la conduite d'eau en béton armé de 1 200 mm de diamètre dans la Place Dalhousie (contrat A-62-4).
Date d'ouverture :	3 mai 2000
Documents :	Les documents relatifs à cet appel d'offres seront disponibles **à compter du 10 avril 20000** au Service des Travaux publics et de l'environnement, 700, rue Saint-Antoine Est, bureau 1.112, contre un paiement de **79 $**.
Dépôt de garantie :	**30 000 $** cautionnement ou chèque visé.
Renseignements :	Division des eaux — Section ingénierie, eau, égouts, neige.

Vente du cahier des charges :
Téléphone : **(514) 872-5854**
Télécopieur : **(514) 872-3587**

Tout paiement doit être fait au comptant ou sous forme de chèque certifié à l'ordre de la Ville de Montréal.

Pour être considérée, toute soumission doit être présentée sur les formulaires préparés par la Ville et transmise dans l'enveloppe prévue à cette fin.

Les soumissions reçues seront ouvertes publiquement à la salle du conseil de l'hôtel de ville, immédiatement après l'expiration du délai fixé pour leur réception.
La Ville de Montréal ne s'engage à accepter ni la plus basse ni aucune des soumissions reçues et n'assume aucune obligation de quelque nature que ce soit envers le ou les soumissionnaires.
Montréal, le 10 avril 2000
Le greffier,
Me Léon Laberge

2848155

CECI Centre canadien d'étude et de coopération internationale
40 ANS DE COOPÉRATION INTERNATIONALE
Tél.: (514) 875-9911
http://www.ceci.ca/ceci/

Missing files that are needed to complete this page:

900 Décès, prières, remerciements

INDEX DES DÉCÈS

ARSENAULT, Fernand

BÉDARD, Cécile, P.F.S.J.
Lachine
BLACHE (Coursol), Estelle
Montréal
DEMERS, André
Montréal
FLEURY (Bouchard), Marcelle
Montréal
HÉBERT (Cadieux), Rachel
Valleyfield
JETTÉ (Cromp), Maria
Longueuil
LAMOUREUX, Paul
Montréal
LECOMTE, Hélène
Outremont
MALO, André
Montréal
MASSÉ, Hervey
Repentigny
MELAS, Kalliopi Poppy
Montréal
PARENT (O'Neil), Aline
Lachine
PILON (Doucet), Rita
Lachine
ROBITAILLE, Thérèse
Montréal
SAURIOL, D. Jacques

ST-AMOUR, Yvette, S.N.J.M.
Montréal
ZALZAL (Hawawini), Vénus
Montréal

DÉCÈS

ARSENAULT, Fernand
À l'âge de 69 ans, est décédé M. Fernand Arsenault. Il laisse dans le deuil son épouse bien-aimée Pierrette, son fils Richard (Paule Daigle), ses deux petits-fils adorés Philippe et Marc ainsi que sa mère Octavie (feu Henri Arsenault); ses frères Roland (Lucie), Jean-Marie (Jacqueline), Henri jr (Lise), sa belle-soeur Monique (Denis); ses soeurs Madeleine (Germain), Jeannine (Jean-Paul), Mimi (Richard) de nombreux beaux-frères, belles-soeurs ainsi que tous ses amis. Il sera exposé dimanche le 9 avril 2000 de 14 à 17 h et de 19 à 21 h au salon
Collins, Clarke
307 Riverside Drive, St-Lambert
Le service aura lieu le lundi 10 avril 2000, à 14 h à l'église de St-Lambert, rue Lorne. Au lieu de fleurs, des dons à Fondation du diabète seraient appéciés.

BÉDARD, Cécile, P.F.S.J.
Au Centre hospitalier St-Joseph de Lachine, le 8 avril 2000, à l'âge de 81 ans et 5 mois, est décédée S. Cécile Bédard, (S. Marie Jacques) des Petites Filles de Saint-Joseph, native de Charlesbourg. Exposée à la:
Maison mère
17 225, rue Julie, Pierrefonds
le lundi 10 avril à 11 h. Funérailles, le mardi 11 avril à 14 h, en la chapelle de la Communauté et de là au cimetière de Sainte-Geneviève à Pierrefonds. Parents et amis sont priés d'y assister sans autre invitation.
Direction Urgel Bourgie

BLACHE (Coursol), Estelle
À Montréal, le 7 avril 2000, à l'âge de 90 ans, est décédée Mme Estelle Coursol, épouse de feu Georges Blache. Elle laisse dans le deuil son fils Pierre (Suzanne Lefebvre), ses filles: Claire (Jean-Guy Jacob), Claudette, Martine (Henri Abran) ainsi que ses petits-enfants et arrière-petits-enfants. La famille tient à remercier le personnel de la Résidence Laurendeau pour leur dévouement et leur attention. La famille recevra les condoléances au:
Complexe funéraire Urgel Bourgie
1415, Fleury Est, Montréal
Les funérailles auront lieu le mardi 11 avril 2000 à 11 h, en l'église La Visitation et de là au cimetière Notre-Dame-des-Neiges. Parents et amis sont priés d'y assister sans autre invitation. Heures de visite: lundi de 14 à 17 h et de 19 à 22 h.

DEMERS, André
À Montréal, le 8 avril 2000, à l'âge de 75 ans, est décédé M. André Demers, époux de Solange Corbeil. Outre son épouse, il laisse dans le deuil ses beaux-frères, belles-soeurs, neveux et nièces.
Direction
Urgel Bourgie
Les funérailles auront lieu le mardi 11 avril 2000 à 14 h, en l'église La Visitation (angle Gouin et Papineau). Parents et amis sont priés d'y assister sans autre invitation. La famille recevra les condoléances à l'église dès 13 h 30.

FLEURY (Bouchard), Marcelle
1924 - 2000
À Montréal, le 8 avril 2000, à l'âge de 75 ans, est décédée Mme Marcelle Bouchard, épouse de Paul Fleury. Outre son époux, elle laisse dans le deuil ses enfants: Jacques (Michelle), Francine (Réjean), Pierre (Marielle), Yves (Johane), Jean, plusieurs petits-enfants, ses belles-soeurs, neveux, nièces ainsi que de nombreux parents et amis. Exposée au:
Complexe funéraire Alfred Dallaire inc.
7200, boul. Newman, LaSalle
Les funérailles auront lieu en l'église Notre-Dame-de-la-Garde, le mercredi 12 avril à 11 h. Heures de visites: mardi 11 avril de 14 à 17 h et de 19 à 22 h. Mercredi, ouverture du salon à compter de 9 h.

HÉBERT (Cadieux), Rachel
À Valleyfield, le 9 avril 2000, à l'âge de 77 ans, est décédée Mme Rachel Cadieux, épouse de M. Gérard Hébert, résidant à Valleyfield. Outre son époux, elle laisse dans le deuil ses enfants: Jean-Pierre (Luce Daoust), Guy (Lucie Normand), Jean-François (Nicole Viau), sa soeur Claire, ses frères: Bernard et Gérard, ses beaux-frères et belles-soeurs ainsi que 8 petits-enfants. Exposée le lundi 10 avril de 13 à 17 h et de 19 à 22 h, le mardi 11 avril de 12 h 30 à 13 h 45, au Centre funéraire:
J. A. Larin & Fils inc.
317, rue Victoria, Valleyfield
Funérailles le mardi 11 avril à 14 h, en l'église St-Augustin. Inhumation au cimetière de Valleyfield.

JETTÉ (Cromp), Maria
1916 - 2000
De Longueuil, le 9 avril 2000, à l'âge de 83 ans, est décédée Mme Maria Cromp Jetté, épouse de feu M. Paul-Émile Jetté. Elle laisse dans le deuil ses enfants: Marie (Benoit Grenier), Paul, François (Danielle De Tournay), Georges, Louis (Sylvie Jetté) et Christian (Chantal Majeau), ses deux soeurs: Maître Thérèse Cromp et Antonia (Gérard Tremblay), et ses treize petits-enfants. Exposée à:
La Maison Darche
258, rue Saint-Charles Ouest
Longueuil
Les funérailles seront célébrées le mercredi 12 avril à 13 h, en la co-cathédrale St-Antoine et de là au cimetière St-Antoine, lieu de la sépulture. Heures de visites: lundi de 19 à 22 h, mardi de 14 à 17 h et de 19 à 22 h. Mercredi, ouverture du salon à 11 h 30.

LAMOUREUX, Paul
À Montréal, le 7 avril 2000, à l'âge de 74 ans, est décédé M. Paul Lamoureux, époux de Mme Mariette Forest. Outre son épouse, il laisse son fils Alain, son petit-fils Benoit ainsi que ses frères et soeurs, parents et amis. M. Lamoureux était retraité du S.P.C.U.M. La famille recevra les condoléances au:
Complexe funéraire Urgel Bourgie
4240, rue Adam, Montréal
Les funérailles auront lieu le mardi 11 avril 2000 à 14 h, en l'église Très-St-Nom-de-Jésus. Parents et amis sont priés d'y assister sans autre invitation. Heures de visite: ce mardi dès 12 h.

LECOMTE, Hélène
Un ange nous a quittés. Paisiblement et entourée de ceux qui l'aimaient, Hélène Lecomte s'est éteinte dans sa demeure d'Outremont. Elle laisse dans le deuil son conjoint Richard Coutu et les enfants de ce dernier (Benoit, Eléonore) qu'elle a aimés comme les siens. Elle laisse également dans le deuil sa mère Pauline DeSève (feu Gabriel Lecomte), ses frères: Pierre, Jacques (Nicole Comtois) et Jean (Louise Beauvais), ses soeurs: Renée (Jean-Paul Chaput) et Suzanne, son beau-frère Jean Coutu (Marcelle Lépine) et sa belle-soeur Michelle (Dr Lucien Fournier) ainsi que de nombreux neveux et nièces, parents et amis. La famille vous accueillera le lundi 10 avril de 10 à 22 h et le mardi 11 avril, dès 10 h au salon:
Alfred Dallaire inc.
1111, rue Laurier Ouest
Outremont
Les funérailles auront lieu mardi, le 11 avril à 17 h 30, en l'église Ste-Madeleine d'Outremont, 750, rue Outremont.

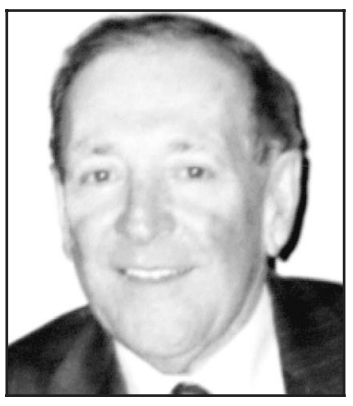

MALO, André
1924 - 2000
À Montréal, le 4 avril 2000, à l'âge de 75 ans, est décédé M. André Malo, époux de Gabrielle Corriveau.
Outre son épouse, il laisse dans le deuil sa belle-soeur Madeleine (A.J. Mc Dermott), sa nièce Wendy (Daniel Lalonde), ses neveux Eric (Laurie Carter), Bruce, Serge, ses petits-neveux et nièces, ses parents et amis.
À la demande du défunt, un service dans la plus grande intimité a été célébré.
Un merci spécial au personnel médical et infirmier pour leurs soins attentifs. Des dons à la fondation de l'hôpital Notre-Dame pour la recherche en cardiologie, 1039, St-Denis, Montréal, H2X 3L2, seraient appréciés.
Direction Magnus Poirier inc.

MASSÉ, Hervey
1924 - 2000
À Repentigny, le 5 avril 2000, à l'âge de 74 ans, est décédé Monsieur Hervey Massé, époux de Madame Julia Desrosiers. Outre son épouse, il laisse dans le deuil son fils Gilles ainsi que de nombreux parents et amis. Au lieu de fleurs, des dons seront recueillis pour la Fondation des maladies du coeur du Québec. Un service funéraire en l'église Notre-Dame-des-Champs situé à Repentigny aura lieu ce mercredi le 12 avril à 11 h. La famille accueillera parents et amis à compter de 10 h 30 à l'église pour recevoir les condoléances. Direction:
Complexe funéraire Fortin
Incinération C.I.F.
(514) 386-9771

MELAS, Kalliopi Poppy,
née Karavoussianis
À Montréal, le 6 avril 2000, à l'âge de 77 ans, est décédée Kalliopi Melas. Elle laisse dans le deuil son époux, Symeon Melas, sa fille Florence (Salvatore Mascia); ses petits-enfants Antonio, Petros et Alessandro; son frère John (Helen) ainsi que ses neveux et nièces et autres amis. La famille recevra les condoléances au
Complexe funéraire Urgel Bourgie
1255 Beaumont, Ville Mont-Royal
Les funérailles auront lieu le mardi 11 avril, à 11 h, en l'église grec orthodoxe St. Michael et Gabriel, 11801 rue Blanchard et de là au cimetière Mont-Royal. Parents et amis sont priés d'y assister sans autre invitation. Heures de visite: samedi de 19 à 21 h, dimanche, lundi de 14 à 17 h et de 19 à 21 h et mardi dès 9h 30.

PARENT (O'Neil), Aline
À Lachine, le 8 avril 2000, à l'âge de 96 ans, est décédée Mme Aline O'Neil, épouse de feu Emilio Parent. Elle laisse dans le deuil son fils Normand (Madeleine Richer), sa petite-fille Louise Parent (Claude Garceau) et son arrière-petite-fille Catherine. Exposée à la résidence funéraire:
J. J. Cardinal
2125, Notre-Dame, Lachine
(514) 639-1511
Les funérailles auront lieu en l'église St-André-Hubert-Fournet, 4360, Broadway, Lachine, le lundi 10 avril à 14 h. Inhumation au cimetière de Lachine. Heures de visites: dimanche 9 avril de 14 à 17 h et de 19 à 22 h et lundi à compter de 13 h.

PILON (Doucet), Rita
À Lachine, le 9 avril 2000, à l'âge de 63 ans, est décédée Mme Rita Pilon, épouse de André Pilon. Elle laisse dans le deuil, outre son époux, sa fille, Sylvie (Daniel Vallée), son fils, Denis (Chantal Lacroix) et son petit-fils Gabriel. Madame Pilon travaillait, depuis 21 ans, comme brigadière scolaire, à Lachine. Exposée à la résidence funéraire:
J. J. Cardinal
2125, Notre-Dame, Lachine
(514) 639-1511
Les funérailles auront lieu en la chapelle de la résidence funéraire mercredi (Appelez pour connaître l'heure des funérailles) et de là au cimetière de Lachine Heures de visite: mardi de 14 à 17 h et de 19 à 22 h.

ROBITAILLE, Thérèse
À Montréal, le 8 avril 2000, à l'âge de 86 ans, est décédée Thérèse Gosselin, épouse de feu Élias Robitaille. Elle restera toujours dans le coeur et la mémoire de sa soeur Janine, son frère Gilles, sa famille et ses amis ainsi que des personnes qui bénificieront de ses dons d'organes. La famille recevra les condoléances au:
Complexe funéraire Urgel Bourgie
3955, Côte-de-Liesse, St-Laurent
La liturgie de la Parole aura lieu le mardi 11 avril à 20 h, en la chapelle du complexe. Parents et amis sont priés d'y assister sans autre invitation. Heures de visite: mardi de 14 à 17 h et de 19 à 22 h. Au lieu de fleurs, des dons à l'oeuvre de votre choix, seraient appréciés.

SAURIOL, D. Jacques
Le 9 avril 2000, est décédé M. D. Jacques Sauriol. Il était l'époux de Marthe Pelland. Outre son épouse, il laisse dans le deuil sa soeur, Soeur Jeannine du monastère des Carmélites de Trois-Tivières et son frère, Jean. Il laisse aussi parents et amis. Selon sa volonté, Jacques ne sera pas exposé.
Direction Urgel Bourgie
La famille recevra les condoléances une heure avant les funérailles qui auront lieu le mardi 11 avril 2000 à 11 h, en l'église St-Maxime, 3700, boul. Lévesque Ouest, Chomedey et de là au cimetière Jardins Urgel Bourgie de Laval.

ST-AMOUR, Yvette, S.N.J.M.
En religion: Soeur M. Louise-Agnès
À l'Hôtel-Dieu de Montréal, le 9 avril 2000, à l'âge de 85 ans, est décédée Soeur Yvette St-Amour. Outre sa famille religieuse, elle laisse dans le deuil ses soeurs: Mme Madeleine Aubry (feu Rosario), Mme Gabrielle St-Amour, Mme Pauline Champagne (feu Réal), son beau-frère M. Raoul Laliberté (feu Thérèse) et ses neveux et nièces. Elle sera exposée à la:
Maison mère des Soeurs
des Saints Noms de Jésus et de Marie
1410, boulevard Mont-Royal, Outremont
Le mardi 11 avril à 15 h. Les funérailles auront lieu à la Maison mère également, le mercredi 12 avril à 10 h. Inhumation au cimetière de Longueuil, Chemin Chambly.
Direction Alfred Dallaire inc.

ZALZAL (Hawawini), Vénus
À l'hôpital du Sacré-Coeur, le 9 avril 2000, à l'âge de 76 ans, est décédée Madame Vénus Hawawini, épouse en premières noces de feu Antoine Francis et en secondes noces de feu Amin Zalzal. Elle laisse dans le deuil ses enfants: Frédérick et Sylvia Francis (Joseph Zalzal), ses petits-enfants: Caroline et Stéphanie. Elle laisse également dans le deuil les enfants de feu Amin Zalzal: Nadia (Edouard Farkouh), Leila (Antoine Hawara) et Mona ainsi que leurs enfants, petits-enfants, parents et amis. La famille recevra les condoléances au:
Complexe funéraire Urgel Bourgie
790, boul. Ste-Croix, Ville St-Laurent
Les funérailles auront lieu le mercredi 12 avril à 14 h, en l'église St-Laurent (chapelle mariale) 805, boul. Ste-Croix et de là au cimetière St-Laurent. Parents et amis sont priés d'y assister sans autre invitation. Heures de visite: mardi de 14 à 17 h et de 19 à 22 h. Au lieu de fleurs, des dons à la Société canadienne du cancer, seraient appréciés.

Le plus important complexe en son genre au Québec.

- Services intégrés complets
- Vaste columbarium abritant plus de 10 000 niches
- Mausolée comptant plus de 300 cryptes
- Salons spacieux, salles de réception et chapelles
- Cimetière renommé pour sa magnifique roseraie

Le Cimetière-Jardins Urgel Bourgie (Montréal)
3965, chemin Côte de Liesse
Saint-Laurent
Téléphone : (514) 735-2025

URGEL BOURGIE

2848693

Washington veut rendre le petit Elian à son père

La famille qui l'héberge à Miami fait tout pour l'en empêcher

PHOTO AFP

Le père d'Elian, Juan Miguel Gonzalez, ci-dessus, à sa sortie de la résidence de la mission cubaine à Bethesda, au Maryland. Sa femme, Nercy Carmenate Castillo, et leur fils, Hianny, l'accompagnent.

Agence France-Presse
WASHINGTON

Les autorités américaines souhaitent rendre le petit naufragé cubain Elian Gonzalez à son père cette semaine, mais sa famille de Miami qui s'en occupe depuis novembre a continué hier ses efforts pour tenter de le garder aux États-Unis.

« Nous allons avancer et transférer la garde (d'Elian à son père) de la façon la moins traumatisante possible » pour l'enfant, a déclaré l'Attorney General (ministre de la Justice) Janet Reno sur la chaîne ABC.

L'équipe de psychologues qu'elle a mise sur pied devait se réunir hier pour mettre au point les modalités du transfert de l'enfant.

Spencer Eig, l'avocat du grand-oncle d'Elian, Lazaro Gonzalez, chez qui le garçon de 6 ans habite depuis novembre, a affirmé que la famille de Miami n'opposerait pas de résistance si la police fédérale venait chercher Elian. « Ils ouvriront la porte », a-t-il dit sur ABC.

Janet Reno a précisé que le père d'Elian, Juan Miguel Gonzalez, lui avait dit qu'il était disposé à rester aux États-Unis jusqu'à la fin d'une procédure en appel devant la Cour d'appel d'Atlanta, auprès de laquelle Lazaro Gonzalez demande le droit de demander l'asile politique pour Elian.

« J'espère qu'il va le faire », a déclaré Mme Reno, qui avait dit vendredi que le père d'Elian pourrait, s'il le voulait, retourner à Cuba une fois qu'il aurait récupéré son fils et que rien ne pourrait l'en empêcher.

Le président de l'Assemblée nationale cubaine, Ricardo Alarcon, interviewé hier sur la chaîne NBC depuis La Havane, a affirmé : « Si (le père) veut rester pendant la procédure, c'est à lui de décider. »

M. Alarcon a nié que Cuba manipulait Juan Miguel, arrivé jeudi aux États-Unis pour récupérer son fils, contrairement à ce qu'affirment les partisans du maintien d'Elian aux États-Unis. « Il était au bon endroit, seul, pour demander l'asile (politique) s'il voulait le faire », a-t-il dit.

Alors qu'une partie des avocats de Lazaro mettaient hier la dernière touche à l'appel devant la Cour d'appel d'Atlanta, les autres préparaient une action en référé devant un tribunal aux affaires familiales de Floride.

Juan Miguel Gonzalez devait aussi rencontrer hier les deux pêcheurs qui avaient repêché son fils en novembre lorsque l'embarcation qui le transportait avec sa mère avait fait naufrage. La mère d'Elian était morte noyée.

Les deux pêcheurs, Sam Ciancio et Donato Dalrymple, ont déclaré sur les télévisions qu'ils souhaitaient convaincre Juan Miguel de laisser Elian rester aux États-Unis et de rencontrer la famille de Miami.

« Si cet enfant retourne à

cuba, je serais désespéré », a déclaré Sam Ciancio. « Nous avons donné la vie à cet enfant dans l'océan, alors cet homme nous doit plus qu'une poignée de mains », a pour sa part déclaré Donato Dalrymple.

Un avion militaire s'écrase aux É.-U. : 19 morts

Associated Press
MARANA, Arizona

Un avion militaire américain s'est écrasé samedi soir sur l'aéroport régional de Marana en Arizona lors d'un entraînement, tuant les 19 Marines qui se trouvaient à bord. Les causes de l'accident de ce MV-22 Osprey, un avion dit convertible mis en service en septembre dernier dans l'armée américaine, n'étaient pas encore connues hier soir.

« Ces terribles pertes humaines nous rappellent que des hommes et des femmes, dans l'armée, risquent leur vie chaque jour, pour que nous puissions être un peuple libre et que la cause de la paix puisse avancer dans le monde », a déclaré le président Bill Clinton dans un communiqué.

Le MV-22 Osprey participait avec un autre appareil à une simulation d'évacuation de civils, selon un porte-parole du corps des Marines, le caporal Jason Schaap. Il transportait quatre membres d'équipage et 15 passagers, a précisé le sergent Nathan Portman de la base aérienne de Yuma, d'où avait décollé l'appareil.

L'Osprey, sorte de compromis entre l'avion et l'hélicoptère, était en phase d'atterrissage sur l'aéroport régional de Marana, à environ 390km de la base de Yuma, lorsqu'il s'est écrasé, selon le colonel des Marines William Catto. Il n'y avait pas d'armes à bord, a-t-il assuré. Selon les pompiers, des témoins ont raconté avoir vu l'avion plonger « droit vers le sol ». « Il était en flammes et il y a eu de petites explosions », a expliqué Katy Heiden, porte-parole des pompiers du district nord.

Produit par Bell Helicopter Textron et Boeing, le MV-22 Osprey a été mis en service en septembre dernier. Il va deux fois plus vite, deux fois plus loin et peut transporter une charge deux fois plus lourde que les hélicoptères CH-46 du temps de la guerre du Vietnam auxquels il doit se substituer dans la flotte des Marines. On ne sait pas encore si Boeing participera ou non à l'enquête sur cet accident, selon la porte-parole du constructeur aéronautique, Susan Bradley.

OHOTO AFP

En 1992, un Osprey s'était écrasé en Virginie après que le moteur eut pris feu, et les sept personnes à bord avaient été tuées.

Le MV-22 Osprey est équipé de deux turbines entraînant des rotors de grand diamètre, qui ont la particularité de basculer. Au décollage et à l'atterrissage, les rotors sont placés en position verticale, ce qui permet à l'appareil de décoller ou atterrir comme un hélicoptère. Les rotors basculent ensuite progressivement vers l'avant et le propulsent comme un avion à turbopropulseurs.

L'Osprey peut atteindre une vitesse de 644km/h et une altitude de 25 000 mètres. Il est conçu pour transporter jusqu'à 24 militaires ou une charge embarquée de 6.750kg. Pour les programmateurs militaires, le MV-22 Osprey permet d'évacuer plus de troupes américaines des zones de danger et de répondre à des missions humanitaires, de secours civils, ou d'intervenir dans la lutte contre le trafic de stupéfiants.

Néanmoins, les critiques ont épinglé le coût de cet appareil et sa sécurité. Ces préoccupations avaient cloué au sol cet avion innovant, et l'administration de l'ancien président George Bush avait tenté d'annuler le projet. Mais ses constructeurs ont assuré que les modifications apportées au design original rendaient l'avion plus léger et plus sûr.