

LES PETITES ANNONCES

progrès-dimanche

1051, BOUL. TALBOT CHICOUTIMI - G7H 5C1
 • 545-4014 • 668-4506 • 679-3832
 SAGUENAY ALMA SAINT-FÉLICIEN
 et les environs et les environs

L'UNE DE NOS
CONSEILLÈRES



NANCY

TARIFS

10 mots ou moins
PROGRÈS-DIMANCHE
8,75 \$
10 mots ou moins
QUOTIDIEN
1 jour..... 6,70 \$
2 jours..... 8,15 \$
3 jours..... 9,60 \$
4 jours..... 11,05 \$
5 jours..... 12,50 \$
6 jours..... 13,95 \$

Mots additionnels:
0,40 \$ mot/par semaine
•
Lettrage majuscule
Caractères gras
Encadrement
Titre centré
3,00 \$ par semaine
•
AVEC PHOTO:
6,25 \$ par parution

INFORMEZ-VOUS SUR NOS PETITES ANNONCES DE STYLE COMMERCIAL

PRIÈRES..... 35,00 \$
AVIS DE DÉCÈS..... 75,00 \$

Les taxes ne sont pas comprises dans les prix.

Aucune facturation.
Acceptons les chèques,
cartes de crédit.



INFORMATIONS GÉNÉRALES

PROGRÈS-DIMANCHE

Toute annonce réservée au plus tard le vendredi à 16 h 30 pourra être publiée le dimanche suivant.

Aucune annonce ne peut être corrigée ou annulée après 16 h le vendredi précédant la parution.

QUOTIDIEN

Toute annonce réservée avant 11 h 30 pourra être publiée le lendemain. Toute correction ou annulation devra être faite avant 11 h 30 pour être effective le lendemain.

RESTRICTION

L'éditeur se réserve le droit d'accepter, de refuser ou d'annuler la publication de toute annonce pour toute raison jugée valable.

VOTRE ANNONCE EST INCOMPLÈTE?

Dès la première journée, veuillez lire attentivement votre annonce. En cas d'erreur, il faut nous en aviser le plus tôt possible, car notre responsabilité se limite à la période comprise entre la première parution erronée et le premier jour ouvrable suivant cette parution. Nous ne sommes responsables que du montant facturé pour la période précitée.

INDEX DES RUBRIQUES

IMMEUBLES COMMERCIAUX

Bâtisses commerciales
Blocs appartements
Bureaux à louer
Commerces à vendre
Commerces à louer
Entrepôts à louer
Fermes
Garages
Locaux à louer
Terrains commerciaux

HABITATIONS RÉSIDENTIELLES

À partager
À vendre ou à louer
Chalets à vendre
Chalets à louer
Chambres à louer
Condominiums à vendre
Condominiums à louer
Logements à louer
Maisons à vendre
Maisons à louer
Maisons mobiles à vendre
Terrains à vendre

VÉHICULES

Abris d'auto
Autos à vendre
Avions à vendre
Bateaux à vendre
Camions à vendre

Camions 4X4
Campeurs à vendre
Machinerie
Motos à vendre
Motos 3 et 4 roues
Motoneiges à vendre
Pièces et accessoires
Remorques à vendre
Souffleuses à vendre
Tracteurs à vendre
Véhicules divers

EMPLOI

Gardien(ne) demandé(e)
Personnel demandé

FORMATION

Enseignement / cours

OCCASIONS D'AFFAIRES

Finances
Occasion d'affaires

SERVICES

PROFESSIONNELS
Construction / rénovation
Impôt
Massage
Offres de service
Services de garde

MARCHANDISES ET SERVICES

À vendre ou à échanger
Ameublement
Animaux
Antiquités

Bois de chauffage
Coin du bébé
Demande
Divers
Équipement de bureau
Équipement de commerce
Esotérisme
Marché aux puces
Matériaux de construction
Poêle à bois
Réceptions
Santé
Vêtements
Ventes de garage

AVIS

Activités diverses
Agences de rencontres
Messages personnels
Perdu ou retrouvé
Recherche

SPORTS / LOISIRS

Articles de sport
Bicyclettes
Camping
Chasse et pêche
Musique et accessoires
Ordinateurs et jeux
Photos et vidéos
Piscines et acc.
Roulottes à vendre
Roulottes à louer
Vacances / voyages

HEURES D'AFFAIRES

DU LUNDI
AU VENDREDI 8 h 30 à 16 h 30

NOUVEAU! OUVERT LE JEUDI JUSQU'À 19 H

IMMEUBLES COMMERCIAUX

Bâtisses commerciales

A VENDRE, A LOUER OU PARTENAIRE: terrain 45.000 pieds carrés, bâtisse, 50'X150', 4045 du Vieux Pont, Jonquières. Tél.: 545-7840

Blocs appartements

CHICOUTIMI-NORD: Près polyvalente, 4 logements 5 1/2, 6 ans, 7Xrevenus. Tél.: 624-3268

CHICOUTIMI: 5 logements, revenu annuel 22 500 \$. Tél.: 543-9990 (résidence) 693-7432 (paquet)

Commerces à vendre

LOCAL d'épicerie-boucherie tout équipé, avec résidence, Mistassini. Tél.: 418-276-4472 (Claude).
RESTAURANT 36 places à vendre. Tél.: 542-4629, après 17h00.

RESTAURANT A VENDRE

Situé centre-ville, Jonquières. Clientèle établie, bon chiffre d'affaires. Investissement \$30.000 tout inclus. Personne sérieuse seulement. Raison: santé. Tél.: 547-4174, après 17h00

RESTAURANT opérationnel depuis 15 ans, Place du Saguenay, cause de santé. Tél.: 695-4725 (après 18h00)

Commerces à louer

CHICOUTIMI: 294 Avenue Ste-Anne, bar à louer, bien situé. Tél.: 543-0432

Locaux à louer

1145 THERÈSE-CASGRAIN de 600 à 2.000 pieds carrés, sous-sol ou 2ième étage. Tél.: 543-8886.

À VOIR! centre-ville Mistassini, 1700 pieds carrés, climatisé avec stationnement, libre immédiatement. Tél.: 276-3141.

CHICOUTIMI, 343 Racine Est, rez-de-chaussée, 450 pieds carrés. Chantale Hudon, 543-6017.

CHICOUTIMI: coin des Champs-Élysées et Talbot, Edifice 1212, 1000 pi. car., meublé, tél.: 690-7011.

CONDO - VACANCES

Les villas Richelieu

Pointe-au-Pic

Vue imprenable sur le fleuve, à proximité du casino, peut accueillir 2 à 8 personnes, tout meublé et neuf, cuisine équipée, literie, climatisé.

Idéal avec des amis ou en famille
Réservez-tôt

1-800-398-4552

A LOUER

Bureau d'affaires meublé, dans édifice de Pseudis boul. Talbot Chicoutimi. 2^e étage, entrée indépendante, 750 pi. car.

Inf.: 696-0154

Eric Tremblay

ESPACE: dans dépanneur, 400 pieds carrés, Boul. St-Jean-Baptiste. Prix à discuter. Tél.: 549-3349.

LANCEZ-VOUS EN AFFAIRES

- VOUS AVEZ DES CHOSSES À VENDRE
- VOUS ÊTES ARTISANS
- VOUS AIMEZ LE PUBLIC
- LOUEZ UN DE NOS ESPACES ET
- PROFITEZ DE NOTRE CLIENTÈLE
Pour \$50/semaine, incluant chauffage, éclairage, climatisation, conciergerie, système d'alarme.
TEL.: 543-4380, 698-8405

ST-FÉLICIEN: espace commercial ou autre, 1200 pi. car., chauffé, éclairé, \$400/mois. Aussi: un de 850 pi. car. et un entrepôt. Tél.: 679-3371.

HABITATIONS RÉSIDENTIELLES

Chalet à vendre

5 kilomètres avant le Valinouet, lac Ecoreuil, chalet isolé, 2 chambres, toilette, salon, cuisine. Seulement \$30.000. A voir. Mario, 542-8251.

ALMA: Dam-en-Terre, 24X26, 3 saisons, terrain 125X125, accès à l'eau, 29 000 \$. Tél.: 548-9725, après 17h00.

Beau chalet avec garage et abri pour bois, Lac Caché, St-Ludger-de-Milot. Tél.: 548-3470.

BORDURE LAC-ST-JEAN: St-Henri-de-Taillon 49, 6ième Avenue Plage Wilson, 2 chambres, meublé, foyer, terrain boisé, 80X100. Tél.: 347-4513

CAMP chasse et pêche, lac Eléphant, zec Onatchiway, chemin d'accès Bras-Louis, tout équipé. Tél.: 698-7016, 690-2757.

Chalet bord du lac Kénogami, 25x20, terrain 106x150, habitable à l'année. Tél.: 542-0777, après 16h00, demandez Nicole.

CHAMBORD: façade 58' sur lac, meublé, poêle à bois. Tél.: 275-3746.

DOMAINE à Vendre, Lac des Commissaires, construction récente, avec servitudes, habitable à l'année, chauffage au bois et électricité, puits artésien, meublé. 68 000\$. Tél.: 275-6380

FALARDEAU, rang 2, Lac Piscine. 24x30, 2 chambres, meublé, habitable à l'année. \$18.000. Tél.: 672-2677.

LAC BOUCHETTE: 2 étages, poêle à bois, activité de baignade, chasse et pêche, très beau secteur, 26 000 \$. Accepterais échange. Immeubles Contact André Côté. Tél.: 662-4000, 662-7155.

LAC LA SAULX: 20X20, 1 étage 1/2, meublé, Tél.: 543-3609.

LAC LA SAULX: 20X20, 1 étage 1/2, meublé, Tél.: 543-3609.

LAC REMI: 26X32, style suisse, 5 chambres, garage, terrain 30.000 pieds carrés, plage, accessible à l'année, 50 minutes de Chicoutimi, 35 minutes d'Alma. 30 000 \$. Tél.: 693-0233.

LAC ST-JEAN (Chambord), puit artésien, fosse septique conforme. Tél.: (418)624-4613.

LAC VERT, chalet une chambre, grand terrain, acheteur sérieux. Tél.: 672-6255

MONT VALIN: Zec Martin Valin, idéal pour pêche, paradis pour motoneige, équipement complet. Tél.: 543-3767

OU A LOUER: lac Jalobert: Zec Martin Valin, 12X32, équipement propane complet, chaloupe 15', moteur 9.5. 30 000 \$ négociable. Tél.: 542-1479, Denis, 547-3366, Guy.

À QUI LA CHANCE! Zec Onatchiway est, 10.000 \$ avec équipement, remise, débarcadère, chaloupe. Tél.: 547-0633.

ST-HENRI-DE-TAILLON: façade 100' sur lac, bâtisse isolée, meublé, vaisselle, accessoires compris. Tél.: 669-0739.

ST-HENRI-DE-TAILLON: face au Lac St-Jean, accessible à l'année, plage de sable, bon prix. Tél.: (418)662-4000 bureau, (418)662-2426 résidence.

ST-LEON, façade 115' sur bord de l'eau, style chalet suisse, 24x24, boisé, aménagé, cadastré, fosse septique conforme. \$37.000. Tél.: 668-4698, 668-0215.

ESPACES COMMERCIAUX À LOUER MODERNES

500 à 5000 pieds carrés
Rue Racine et boul. Talbot - Chicoutimi

690-0404

317505

LOCAL À LOUER

Local de 1000 pi carrés
situé Place Roussel
CHICOUTIMI-NORD

André Tremblay

Tél.: 549-3135, poste 102

317170

À LOUER LOCAL COMMERCIAL



Édifice Maison de la Presse
1051, boul. Talbot, Chicoutimi

• 7000 pi car., premier étage, pouvant être subdivisé en deux locaux, l'un d'environ 4690 pi car. et le deuxième de 2310 pi car. Vaste stationnement.

Pour information, contactez:

Votre courtier membre de la Chambre immobilière du Saguenay - Lac-Saint-Jean
ou Jean Simard: 690-8820 (en qualité de coordonnateur)

316759

317084

POUR UN TEMPS LIMITÉ

25% DE RABAIS

Achetez une petite annonce
au prix régulier dans
le PROGRÈS-DIMANCHE
et publiez-la une
deuxième fois à

25% de rabais

le dimanche suivant

(remboursement facile sur annulation)

ST-LEON (Labrecque), 24x24, isolé, complètement rénové, meublé, habitable à l'année. 2 chambres, grand terrain, grande galerie couverte, super spécial 19 500 \$. Tél. 418-481-2852

ST-METHODE chalet maison habitable à l'année, bord du lac St-Jean, construction unique 2 garages. A voir! Tél. 418-679-3666

ZEC ONATCHIWAY, au Lac Rouvray, beau grand chalet Tél. 543-2265

Chalet à louer

DOMAINE PHILIPPE: Pointe-Bleue, chalets modernes, Tél. 275-0541 ou 1-819-693-0232
FALARDEAU ou à vendre: finition récente, moderne, habitable à l'année. Semaine, mois ou année. Tél. 418-673-3018, 418-541-2565, pagette

LAC KÉNOGAMI, vue magnifique, près de la ville, peu de voisin, Tél. 542-7584
PLAGE WILSON, St-Henri-de-Tailion, à louer à la semaine, juin, juillet, août. Tél. 668-7858
PLAGE WILSON St-Coeur-de-Marie, Disponible de mai à septembre, 3 chambres, location à la semaine ou au mois. Tél. 347-3665

RECHERCHE À LOUER grand chalet, bord de lac, 1 semaine, en août. Tél. 697-1913.

ST-GÉDEON: Relais des Bernaches et Domaine des Iles, chalets construction récente, très propres, grand terrain. Tél. 542-4061, 693-3001

Chambres à louer

A BAS: Chicoutimi, très belle chambre, fonctionnelle tout. Tél. 698-1599

A QUI LA CHANCE? Grande chambre, près Place du Royaume, très propre avec accès: cuisine, salon, buanderie, câble, patio, stationnement, prix à discuter. Tél. 690-0080.

CHICOUTIMI, rue Bossé, près église et salon de quilles, accès à toute la maison, téléphone, câble, laveuse. Tél. 545-4495.

CHICOUTIMI, tous les services, entrée indépendante, stationnement, câble, téléphone, cuisine, laveuse, sècheuse. Tél. 698-0732.

CHICOUTIMI: 457 Jacques-Cartier: Est, près Cégep, Université, hôpital, chauffés, meublés, éclairés, 165 \$/mois, libres immédiatement. B. Picard, tél. 543-7771.

CHICOUTIMI: 649 St-Paul, cuisine, laveuse sècheuse, câble, 150 \$/mois, 200 \$/mois. Tél. 540-0680 (soir).

CHICOUTIMI: centre-ville, belle chambre idéal pour étudiant(e), tél. 693-9801.

CHICOUTIMI: Angouleme, cuisine et salon commun, 235\$/mois. Tél. 696-0457.

CHICOUTIMI: moderne, très grande, arrière Polyclinique, buanderie gratuite, cuisine commune. Tél. 693-8754, 693-4499.

Condominiums à vendre

A VOIR: grand condo 24x47, 1er plancher, très bien situé, centre-ville (arrière Place St-Michel). Prix raisonnable. Tél. 547-9493.

PORTAGE DES ROCHES, Magnifique Condo, bord de l'eau, site paisible, 26x44, 2 chambres. Tél. 548-2706.

Condominiums à louer

A LOUER OU A VENDRE condo 4 1/2, 2034, Ste-Claire, Jonquière, non chauffé, non éclairé, non déneigé. 475\$/mois. Vente possibilité de financement 25%. Tél. 662-7062.

STUDIO ET CONDO République Dominicaine, 4-8 personnes. Prix avantageux. Tél. 679-9245, 679-3101.

Logements à louer

A BAS PRIX: Déménagement Inter-Canada Van-Line, local, longue distance, par des professionnels avec assurances. Tél. 693-3216, 548-2084.

A BIEN se loger, 5 1/2, bonne insonorisation, environnement paisible, stationnement double, Chicoutimi-Nord. Tél. 673-7401.

ALOUEUR Kénogami, 4 1/2, libre immédiatement, 1er mai. Aussi, 3 1/2 Arvida, libre 1er juillet. Idéal personnes âgées. Tél. 548-6710.

A NE PAS MANQUER DE VISITER: Chicoutimi: très grand 3 1/2, moderne, idéal pour personne seule, libre 1er juillet, quartier Hamel. Tél. 696-0927, 549-1741.

A QUI LA CHANCE! Chicoutimi-Nord, quartier Ste-Claire. Très grand 2 1/2, quartier résidentiel très recherché, impeccable, vue sur un boisé, plusieurs fenêtres, salle de lavage, entrée indépendante, conviendrait pour personne seule qui recherche beauté, sécurité et tranquillité. Fumeur s'abstenir. Tél. 693-1811.

ALMA, grands 4 1/2, 5 1/2, rénovés, près de Maxi, Pierre. Tél. 662-8203, ou paget numérique 1-514-556-5926 sans frais.

ALMA, 4 1/2, moderne, libre. Tél. 669-0080, Estelle, 418-343-3604 François Tremblay.

ALMA: Quartier Isle-Maligne, 4 1/2, haut de maison, non chauffé, non éclairé, refait à neuf, libre immédiatement 350 \$/mois. Tél. 668-3165

ARRIÈRE PLACE DU ROYAUME, 5 1/2, rez-de-chaussée, libre 1er juillet. Tél. 696-3520

ARVIDA ET JONQUIÈRE, 3 1/2, 4 1/2, certains sur 2 planchers, d'autres un seul, (Arvida). Style condo quartier St-Laurent (Jonquière). 3 1/2 près Galeries Jonquière. Tél. 547-0593.

ARVIDA NOUVEAU! ON VOIT DEMENAGE. 2 mois gratuits. 3 1/2, 4 1/2, 5 1/2. Chauffés, éclairés, remis à neuf, avec porte-patio. A côté d'un centre d'achat. Tél. 548-1806, 548-0889

ARVIDA, 2 1/2, 3 1/2, 4 1/2, 5 1/2, chauffés, éclairés, près tous les services. Tél. 548-8643.

ARVIDA, 3 1/2, meublé, chauffé, ou non, eau chaude fournie, bloc. Tél. 548-7501.

ARVIDA, 3 1/2, chauffé, éclairé, meublé, lustres et toiles verticales fournis, propre, moderne, tranquille, 1er juillet. 5 1/2, Boul. du Royaume, non chauffé, non éclairé, lustres fournis, propre, bas prix, libre 1er juillet. MAISON complète, 5 1/2 plus sous-sol, Boul. du Royaume, rénovée, lustres fournis. Bas prix. Libre 1er juin. Tél. 548-9293.

ARVIDA, secteur Ste-Thérèse, grand 5 1/2, très propre, près église et écoles, libres. Tél. 548-4793, 544-3504.

ARVIDA: boul. du Royaume, 3 1/2, libre immédiatement, 275\$/mois. Possibilité semi-meublé. Tél. 545-9130

ARVIDA: près centres d'achat, balcons, portes-patio, couvertures-planchers neufs, remises, chauffés, éclairés. 4 1/2 Libres immédiatement et 1er juillet. 380 \$/mois. Aussi 3 1/2, 1er juillet. 335 \$/mois. Tél. 548-4448.

ARVIDA: ATTENTION ATTENTION, 3 MOIS GRATUITS. Réservez vite pour 3 1/2, 4 1/2, 5 1/2, chauffés, éclairés, rénovés, près de tous les services. Tél. 548-4534, 548-1860, 548-9111, 547-0051

ARVIDA: 2471 Langelier, 2 1/2, 3 1/2, 4 1/2, 5 1/2, près tous les services, immeuble rénové, entrée contrôlée. Mois gratuit. Tél. 548-9853, 690-3612, 543-5286.

ARVIDA: 4 1/2, 3133 St-Patrick, libre 1er juillet. 500 \$/mois, non chauffé, non éclairé. Tél. 548-4075.

ARVIDA: 1844-46 Nielson, 4 1/2, style condo, près foyer des Loisirs, stationnement pour visiteurs, grand terrain, remise, etc. Libre 1er juillet. Tél. 548-8687, 549-3847.

ARVIDA: boul. Mellon, grand 4 1/2 grand patio. Tél. 548-3604

ARVIDA: boulevard Saguenay, 1 mois gratuit, 4 1/2 semi-meublé, \$350. Tél. 548-1735.

ARVIDA: COIN DUBOSE ET MATHIAS, DANS BLOC 6 LOGEMENTS GRANDS 4 1/2, CHAUFFÉS, ÉCLAIRÉS, PRÈS DES SERVICES. Tél. 693-9075.

ARVIDA: grand 4 1/2, dans bloc 6 logements, eau chaude fournie. Tél. 548-3976.

ARVIDA: Grand 5 1/2, dans coopérative, rue Poitras, 445 \$/mois, non chauffé, non éclairé, libre 1er juillet. Tél. 548-8123, 548-8745, 543-7966.

ARVIDA: Plateau Deschênes, 4 1/2, demi sous-sol, non chauffé, non éclairé, entrée indépendante, échangeur d'air, toiles. Libre 1er juillet. Tél. 548-2458.

ARVIDA: rue Whitaker, jumelé 4 1/2, remise, patio. Juillet. Tél. 698-2838, 696-7700

ARVIDA: superbe 5 1/2 rénové, 2 étages, Boul. du Royaume, 400 \$/mois. Libre 1er juillet. Tél. 545-9130.

CANTON TREMBLAY: Grand 3 1/2, meublé, laveuse, sècheuse, lave-vaisselle, eau chaude fournie, 12 kilomètres centre-ville Chicoutimi, 250 \$/mois, libre 1er juillet. Tél. 693-4868, 545-1152

CHICOUTIMI: Boul. St-Jean-Baptiste, 4 1/2, sous-sol, chauffé, éclairé, libre immédiatement. 425\$/mois. Tél. 549-4391

CHICOUTIMI, deux 2 1/2 (\$300), 3 1/2 (\$385), meublés, chauffés, éclairés. 4 1/2 \$315 non chauffé, non éclairé. Tél. 545-4029.

CHICOUTIMI, 3 1/2 chauffé, éclairé, meublé, premier étage, \$340. 5 1/2 non chauffé, non éclairé, sous-sol, \$350. Libre immédiatement. Tél. 549-5373.

CHICOUTIMI, 3 1/2 demi sous-sol, \$325, chauffé, éclairé, semi-meublé, rue Dequen, Côte-Réserve. Libre 1er mai. Tél. 543-2243.

CHICOUTIMI, 3 1/2 libre immédiatement, \$400 chauffé, éclairé, 1275 #87 Angouleme. Tél. 543-1268

CHICOUTIMI, 3 1/2 meublé, chauffé, éclairé, rue Sydenham, près Cégep, UOAC, Hôpital. Libre 1er juillet. Tél. 690-4648, 696-1948.

CHICOUTIMI, 3 1/2, neuf, entrée laveuse, sècheuse, centre-ville, libre 1er juillet. Tél. 543-7093

CHICOUTIMI, 3 1/2, non meublé, entrée laveuse sècheuse, libre 1er juillet, Tél. 696-3520

CHICOUTIMI, 33 Simard, 3 1/2, fini moderne, non chauffé, non éclairé, \$285. Libre 1er juillet. Tél. 545-0400.

CHICOUTIMI, 369 Lemieux, 5 1/2, non chauffé, non éclairé, 395 \$/mois, libre 1er mai. Tél. 549-9374

CHICOUTIMI, 4 1/2 neuf, porte jardin, patio, \$525 non chauffé, non éclairé. Tél. 549-2693 après 18h00.

CHICOUTIMI, 4 1/2 rue Mauriac, boul. Barrette, toit cathédrale, porte patio, entrée indépendante, libre 1er juillet. Tél. 698-1459

CHICOUTIMI, 4 1/2 semi-meublé, chauffé, éclairé, Quartier Murdoch \$360. Tél. 698-0820, 548-8218, 696-4657, lundi au vendredi.

CHICOUTIMI, 4 1/2, arrière Place du Royaume, libre 1er mai, 1er juin, rabais 1er mois. Tél. 545-7776

CHICOUTIMI, 4 1/2, côté de jumelé, pas d'escalier, rue des Mesanges ou rue Joseph-Dandurand \$460 non chauffé, non éclairé. Tél. 545-7978.

CHICOUTIMI, 4 1/2, propre, \$295. Libre 1er mai. 627 St-Paul. Tél. 549-8005.

CHICOUTIMI, 4 1/2, sous-sol, près centres d'achats, meublé ou semi-meublé, \$345 chauffé, éclairé. Tél. 549-7665.

CHICOUTIMI, 4 1/2, style condo, toit cathédrale, \$490, 7 1/2, bain tourbillon, construction neuve, \$650. Arrière Maxi. Tél. 693-1977.

CHICOUTIMI, 488 des Crécerelles, grand 2 1/2, chauffé, éclairé, eau chaude, près Centres d'achats. A voir. Tél. 544-7499, 544-5297 (Yves)

CHICOUTIMI, 5 1/2, \$540 chauffé, éclairé, libre 1er mai, 1205 #8 Angouleme. Tél. 543-1268.

CHICOUTIMI, 648, DU BERGER, spacieux 5 1/2, rénové, chauffé, eau chaude incluse, près de l'Hôpital, Cégep et Université, 720 \$/mois, libre 1er juillet. B. Picard. Tél. 543-7771

CHICOUTIMI, 989 Provencher, grand 4 1/2, chauffé, non éclairé, toiles et tapis inclus. Endroit tranquille. 450 \$/mois. Tél. 543-2933.

CHICOUTIMI, grand 4 1/2, près centres d'achats, libre 1er juin ou juillet. Tél. 549-9659.

CHICOUTIMI, idéal pour étudiant, 4 1/2, 5 1/2, 6 1/2, arrière Polyclinique, près Université, chauffés, éclairés, meublés, \$430, \$590, \$680. Tél. 693-8754, 693-4499 cellulaire.

CHICOUTIMI: jumelé 5 1/2, Malraux, remise, Libre juin, juillet. Tél. 698-2838, 696-7700.

CHICOUTIMI, rue Dube 4 1/2, 5 1/2. Rue Alma 3 1/2, meublé, chauffé, éclairé, Tél. 548-3604

CHICOUTIMI, rue Jacques-Cartier, 3 1/2 chauffé, 330\$/mois, près Hôpital, libre immédiatement. Tél. 549-7847

CHICOUTIMI: rue Price, 4 1/2 moderne, non chauffé, non éclairé, libre 1er juillet. \$425. Tél. 547-6904.

CHICOUTIMI, rue Racine, 2 1/2, chauffé, éclairé, sans stationnement. Tél. 690-0254 lundi au vendredi

CHICOUTIMI, 4 1/2 Côte-Réserve, non chauffé, non éclairé. Prés service. \$320. Tél. 690-0689.

CHICOUTIMI-NORD (Valin), 4 1/2, endroit tranquille, non chauffé, non éclairé. \$350. Tél. 693-3308.

CHICOUTIMI-NORD, 1278 Roussel, grand 4 1/2, demi sous-sol, grand terrain, stationnement privé, endroit paisible. \$425. Tél. 543-3540, radio-chasseur-693-9674.

CHICOUTIMI-NORD, 2 logements 4 1/2, près des services, stationnement. Tél. 543-7378

CHICOUTIMI-NORD, 210 Constantin, grand 3 1/2 non chauffé, non éclairé, \$325. Libre 1er juillet. Tél. 690-2494.

CHICOUTIMI-NORD, 210 Constantin, grand 3 1/2 non chauffé, non éclairé, \$325. Libre 1er juillet. Tél. 690-2494.

CHICOUTIMI-NORD, 3 1/2, chauffé, éclairé, semi-meublé, entrées laveuse sècheuse. Spécial. Tél. 693-6203.

CHICOUTIMI-NORD, 5 1/2, chauffé, éclairé, balcon, remise intérieure et extérieure, libre 1er juillet. 533 \$/mois, Tél. 693-9232

CHICOUTIMI-NORD, grand 4 1/2, très propre, 1er étage, porte patio, remise intérieure, extérieure. Tél. 549-0459

CHICOUTIMI-NORD, grand logement 4 1/2 avec sous-sol, libre le 1er mai. 380 \$/mois, Tél. 695-5455, après 18h.

CHICOUTIMI-NORD, grand 4 1/2 moderne, près services, non chauffé, non éclairé, libre juillet. \$440. Tél. 690-0689.

CHICOUTIMI-NORD, 3 1/2, 4 1/2, 5 1/2, immeubles rénovés, près Polyvalente Charles-Gravel, chauffés, eau chaude. Un mois gratuit. Prix compétitif. Tél. 543-5330. En tout temps 543-7966.

CHICOUTIMI-NORD: 4 1/2, 2e étage. Latérière: demi sous-sol, non chauffés, non éclairés, stationnements. Tél. 678-1297.

CHICOUTIMI-NORD: 1122 Roussel, beau, très grand 5 1/2, remise, grand terrain, endroit paisible, 525\$/mois. Tél. 696-3297.

CHICOUTIMI-NORD: 3 1/2, demi sous-sol, bien éclairé, eau chaude fournie, avec combustion lente. Libre milieu juin. Tél. 549-7492.

CHICOUTIMI-NORD: 4 1/2 moderne, près de tous les services. Idéal pour personne seule ou couple seul. Libre 1er juillet. Tél. 545-9451.

CHICOUTIMI-NORD: 4 1/2, 2032 Roussel, meublé ou non, libre immédiatement. 360 \$/mois. Tél. 549-5149, 690-2421.

CHICOUTIMI-NORD: 5 1/2, libre 1er juin, 350 \$/mois, sous-sol, Tél. 549-6985 (après 17h00)

CHICOUTIMI-NORD: 5 1/2, près Polyvalente, 515 \$/mois, non chauffé, non éclairé. Tél. 547-0419

CHICOUTIMI-NORD: 5 1/2, construction récente, remise extérieure, stationnement déneigé. Tél. 548-4793.

CHICOUTIMI-NORD: Boul. Tadoussac, 4 1/2, refait à neuf, 360 \$/mois. Tél. 693-9439, 543-3609.

CHICOUTIMI-NORD: duplex, 6 1/2 de luxe, terrain et entrée privés. Tél. 543-5972.

CHICOUTIMI-NORD: Grand 5 1/2, très propre, eau chaude fournie, remise intérieure et extérieure. Tél. 549-0459

CHICOUTIMI-NORD: grand 4 1/2, décoration refaite, semi-meublé, \$400. Tél. 693-9801, paget.

CHICOUTIMI-NORD: grand 4 1/2, très propre. Libre 1er mai. 375\$/mois. Tél. 545-1014.

CHICOUTIMI-NORD: grand 2 1/2, laveuse, sècheuse, non chauffé, non éclairé, 280\$/mois. 690-0529

CHICOUTIMI-NORD: rue des Epervières, 5 1/2, 485 \$/mois, non chauffé, non éclairé, libre 1er juillet. Tél. 693-1982.

CHICOUTIMI-NORD: rue Cabot, 5 1/2 propre, bien éclairé. Eau chaude, chauffé ou non. 1er libre 1er juillet. Tél. 543-7600

CHICOUTIMI-NORD: très beaux 4 1/2, 5 1/2, entièrement nettoyés, tranquilles, faciles d'accès, prix très compétitif, près accommodations. Aussi maison dans secteur résidentiel. Tél. 545-1042

CHICOUTIMI: Rue des Crécerelles, Joseph-Dandurand, Lorenzo-Genest, 3 1/2, 4 1/2, 5 1/2, grands logements, beaucoup de commodité, très propres. Tél. 549-2376, 549-2122.

CHICOUTIMI: 1 1/2, meublé, chauffé, éclairé, centre-ville. Tél. 693-4676, 3 1/2, 4 1/2, 5 1/2, quartier St-Paul. Tél. 693-6078.

CHICOUTIMI: 5 1/2, non chauffé, non éclairé, stationnement, grande terrasse, 425 \$/mois, 1116 Murray, (Côte-Réserve), Tél. 549-4734

CHICOUTIMI: duplex, 5 1/2, non chauffé, non éclairé, 550 \$/mois, libre 1er juillet. Tél. 693-8416.

CHICOUTIMI: 1 1/2, 3 1/2, près université, cégep, chauffés, éclairés. Tél. 548-2442.

CHICOUTIMI: 1068, boul. Saguenay Est, 3 1/2, 380\$/mois bail annuel, 395\$/mois bail mois 4 1/2 à partager, non fumeur, 300\$/mois. Tél. 693-4869.

CHICOUTIMI: 130 Place des Ecorceurs, grands 4 1/2, 5 1/2, eau chaude fournie, entrée lave-vaisselle encastrée, entrée contrôlée, repeints à neuf. Pour visiter Roland Gilbert 549-7923, 693-3284, radio-chasseur 696-8355

CHICOUTIMI: 2 1/2, 3 1/2, chauffés, éclairés, meublés. 4 1/2, non chauffés, non éclairés, non meublés. Tél. 693-3590 (pagette), 543-4037.

CHICOUTIMI: 2 1/2, 3 1/2, 5 1/2, chauffés, éclairés, centre-ville, près Cégep, Université. Tél. 545-0656, 698-1944.

CHICOUTIMI: 3 1/2, grand moderne, 340 \$/mois, rue Taché, libre 1er mai. Tél. 549-3058

CHICOUTIMI: 3 1/2, chauffé, éclairé, arrière Place du Royaume. Tél. 696-2763.

CHICOUTIMI: 3 1/2, demi sous-sol, chauffé, éclairé, câble fournie, meublé ou non, 350\$/mois. Tél. 693-6621, après 17h00.

CHICOUTIMI: 3 1/2, meublé ou semi-meublé, chauffé, éclairé, 56 rue Jauffret 385 \$/mois, Mario, tél. 545-7454

CHICOUTIMI: 3 1/2, rénové, haut de maison, non chauffé, stationnement, 290 \$. Tél. 543-7309

CHICOUTIMI: 3 1/2, très grand, hors-sol de résidence, secteur Barrette, libre 1er mai, tél. 545-3211.

CHICOUTIMI: 325 Malraux, 4 1/2, bien insonorisé, moderne, 435 \$/mois, libre 1er juillet. Tél. 693-9198, 678-2385.

CHICOUTIMI: 3497 Boul. St-Jean-Baptiste, 2ième étage, 4 1/2, propre, 250 \$/mois. Libre immédiatement. Tél. 549-3349.

CHICOUTIMI: grand 3 1/2, 4 1/2, 5 1/2 Angouleme, libre immédiatement et juillet. Tél. 696-0457.

CHICOUTIMI: 4 1/2 chauffé, éclairé, 475 \$/mois, moderne, arrière Place du Royaume, demi sous-sol, bien éclairé, maison privée, 1er juin. Tél. 693-5261

CHICOUTIMI: 4 1/2, secteur ouest, non chauffés, non éclairés, possibilité semi-meublés, 295 \$/mois, 365 \$/mois. Tél. 545-6048.

CHICOUTIMI: 4 1/2, 3 1/2, 2 1/2, très propres, récents, couvreurs plancher neufs, chauffés, éclairés, meublés ou non, situés très près des Centres d'achat, Cégep, Université, hôpital. Libres immédiatement Possibilité 1 mois gratuit. Tél. 693-3590, 543-4037.

CHICOUTIMI: 4 1/2 style condo, arrière Place du Royaume, 495 \$/mois. Tél. 693-8754, 693-4499.

CHICOUTIMI: 606-A, Taché, 4 1/2, chauffé, rénové, possibilité semi-meublé, 450 \$/mois. Tél. 673-7713, 693-5558 (paget).

CHICOUTIMI: 4 1/2, quartier des Oiseaux, demi sous-sol, 425 \$/mois, libre 1er juillet. Tél. 545-1396

CHICOUTIMI: 4 1/2, J.R. Thérèse, impeccable, peinture et couvre-planchers neufs, remise extérieure, porte-patio, libre 1er juillet. 400 \$/mois, 375 \$/mois. Tél. 690-3044

CHICOUTIMI: 4 1/2, non chauffé, non éclairé, conviendrait pour une ou deux personnes. Libre immédiatement. Tél. 543-4711.

CHICOUTIMI: 4 1/2, neuf, avec petite chambre de rangement. Rue Dequen. Tél. 545-2549

CHICOUTIMI: 4 1/2, style condo, balcon, porte-patio, entrée lave-vaisselle, remise. Normalement 475\$, laissé bail 1 an 425\$, bail 2 ans 415\$. Libre immédiatement et 1er juillet. Tél. 698-2117.

CHICOUTIMI: 4 1/2, style condo, insonorisation supérieure, 495\$/mois, non chauffé, non éclairé. Tél. 545-3788

CHICOUTIMI: 4 1/2, 5 1/2, SITE EXCEPTIONNEL, PRES CEGEP, UNIVERSITE, CENTRES D'ACHATS, ENTREE CONTROLEE, PRIX COMPETITIFS, POSSIBILITE MEUBLE, SEMI-MEUBLE TEL. 690-5308.

JONQUIÈRE: 3 1/2 moderne, non chauffé, non éclairé, semi-meublé, laveuse, sècheuse, 2191, St-Hubert, 350 \$/mois. Grand 5 1/2 duplex, lave-vaisselle, 2 salles de bains, 4161, l'Amazone, 550 \$/mois, non chauffé, non éclairé. Tél.: 547-6499.
JONQUIÈRE: 4 1/2, 4093, St-Alexandre, 410\$/mois, non chauffé, non éclairé. Libre 1er mai. Tél.: 547-6972, 547-6970.

JONQUIÈRE: 4 1/2, boul. Harvey, libre immédiatement \$335, non chauffé, non éclairé. Tél.: 542-1409, 698-5537.
JONQUIÈRE: 4 1/2, chauffés, éclairés, porte-patio, balcon. À partir de 400\$. Tél.: 695-4763, 543-7966.
JONQUIÈRE: 4 1/2, 2ième étage, rénové, non chauffé, non éclairé, 400\$/mois, libre 15-01-96, 2005 rue Montfort. Tél.: 547-7978, 547-4335.

JONQUIÈRE: GRAND 3 1/2 et 4 1/2, semi-meublé ou non, peinture fraîche, moderne, 3703 et 3715 boul. du Royaume, 300\$ et 355\$/mois. Tél.: 547-1060, 548-9319, 542-5568.

JONQUIÈRE: grand 4 1/2, près du Cégep, chauffé, eau chaude fournie, très propre. Tél.: 549-0459.
JONQUIÈRE: grand 5 1/2 chauffé, rue St-Clement, 450\$/mois, 4 1/2, chauffé, 420\$/mois, 2 1/2, chauffé, éclairé, 300\$/mois. Tél.: 542-1377, 543-7966.
JONQUIÈRE: plateau Deschênes, 4 1/2, chauffé, éclairé, 390\$/mois. Secteur tranquille, boisé. Tél.: 548-8341.

JONQUIÈRE: rue St-Dominique, 3 1/2, très moderne, neuf, libre 1er juillet. Tél.: 695-3069.

JONQUIÈRE: Grand 5 1/2 non chauffé, non éclairé, 2e étage, libre 1er mai. Tél.: 542-8568, 695-1532.

JONQUIÈRE: 4 1/2, 3957 de la Bretagne, chauffés, eau chaude fournie. Libres mai et juillet. Tél.: 695-6340 après 16h00.

JONQUIÈRE: 4 1/2, 400\$, chauffé, éclairé très grand, clair, quartier St-Georges, 542-2363, 543-7966.

JONQUIÈRE: 5 1/2, 480\$, 6 1/2, 525\$, rue de l'Hôpital, chauffés, eau chaude fournie, Mme Ouellet, 547-4453, 543-7966.

JONQUIÈRE: rue des Etudiants, grands 5 1/2, 365 \$/mois, 4 1/2 demi sous-sol, 320\$/mois, grand 4 1/2, 2ième étage, 365\$/mois, eau chaude fournie, près Polyvalente Kénogami. Tél.: 543-7966, 542-8182.

JONQUIÈRE: rue Panet, 3 1/2, semi-meublé, poêle, réfrigérateur, laveuse sècheuse, chauffé, éclairé. Près Cégep. \$330/mois. Tél.: 542-4153.

JONQUIÈRE: à louer 5 1/2, non éclairé, non chauffé, libre 1er mai. 4 1/2, chauffé, éclairé, libre 1er juillet. Tél.: 543-1479.
JONQUIÈRE: 3 1/2, meublé, chauffé, éclairé, rue Boullé, libre 1er juillet. Tél.: 542-1377, 542-6445, 543-7966.

JONQUIÈRE: 3 1/2, meublé ou non, chauffé, éclairé, très propre, tranquille, conciergerie, buanderie, stationnement, 360 \$/mois, libre immédiatement, 4078 de La Loire, appartement 2. Tél.: 548-6951, 695-1501.

JONQUIÈRE: 3 1/2, quartier résidentiel, 330\$/mois négociable. Tél.: 542-0464.

JONQUIÈRE: 3 1/2, 4 1/2, meublés ou semi-meublés, très bien situé, secteur Cégep. Tél.: 542-3181.

JONQUIÈRE: 3656 Ouimet, 5 1/2, très grand, très propre, libre 1er juillet. Tél.: 548-4773.

JONQUIÈRE: A voir! Des Plaines, 4 1/2 modernes, non chauffés, non éclairés. Libres le 1er juillet. 350\$ et 400\$. Tél.: 548-2295.

JONQUIÈRE: 1 mois gratuit, 4 1/2, hors-sol, porte-patio, près Cégep, libre immédiatement. 410 \$/mois. Tél.: 696-1511.

JONQUIÈRE: 4 1/2, idéal pour personne retraitée, aucun escalier, près de tous les services, non chauffé, non éclairé, 460 \$/mois. Tél.: 418-542-9691.

JONQUIÈRE: centre-ville, 4 1/2, entrée indépendante, chauffé, éclairé, déneigé, fini moderne, endroit tranquille, libre 1er juillet. Tél.: 542-6341.

JONQUIÈRE: Coin La Fabrique et du Roi, très beau 4 1/2, non chauffé, non éclairé, 400 \$/mois. Libre 1er juin. Tél.: 542-6783, après 17h00.
JONQUIÈRE: grand 3 1/2, centre-ville, secteur tranquille, rénové, semi-meublé ou meublé à neuf. Tél.: 542-8714, 547-3114, 672-4427.

JONQUIÈRE: près des Galeries, 3 1/2, 5 1/2, chauffés, éclairés, promotion printemps 96: tirage de 500 \$ parmi les nouveaux baux signés avant le 1er juin 96. Tél.: 695-2382, 543-5286.

JONQUIÈRE: quartier St-Georges, 3 1/2, chauffés, éclairés, meublés, immeubles rénovés, logement à partir de 300\$/mois. Tél.: 542-6787, 690-3612, 543-5286.

JONQUIÈRE: rue St-Eugène, secteur St-Georges, 5 1/2 sur 3 étages avec sous-sol, 545 \$/mois, non chauffé, non éclairé, libre 1er avril. Tél.: 547-3180, 547-4173, 543-7966.

JONQUIÈRE: secteur Arvida, 3 1/2, semi-meublé, chauffé, éclairé, eau chaude fournie, stationnement, 390 \$/mois. Tél.: 548-5804.

JONQUIÈRE: Quartier des Oiseaux, 4 1/2, 5 1/2, style condo de qualité supérieure, entrée contrôlée, 435 \$/mois et 475 \$/mois. Tél.: 690-3612, 543-5286.

KÉNOGAMI: 4 1/2, centre-ville, grandes pièces, libre immédiatement. Tél.: 690-5308.
KÉNOGAMI: 3 1/2, moderne, meublé, non chauffé, non éclairé, 380\$/mois. JONQUIÈRE: 4 1/2, moderne, chauffé, eau chaude fournie, 500 \$/mois, libre 1er mai. Tél.: 695-0545.

LA BAIE: 4 1/2 non chauffé, non éclairé, près galeries La Baie, libre immédiatement. \$350. Tél.: 548-2220, 543-1253.
LA BAIE: 953, boul. de la Grande Baie sud, 3 1/2, chauffé, eau chaude fournie, 315\$/mois, stationnement. Tél.: 544-4362.
LA BAIE: grands 3 1/2, 4 1/2, 5 1/2, du Coteau, non chauffé, non éclairé, très propre. Entrée contrôlée. Tél.: 544-4361, 543-7966.

LA-BAIE: 3 1/2, meublés ou semi-meublés, chauffés, éclairés, rue Perron, des Saules. À partir de 330\$. Patrice, 544-4361, 543-7966.

LA-BAIE: Chemin St-Louis, 5 1/2, chauffé, éclairé, très propre. \$420/mois. Aussi 4 1/2, disponible. Tél.: 544-7415.
LA-BAIE: grand 4 1/2, chauffé, éclairé, \$380. Rue du Coteau. Tél.: 544-7267 après 17h00.

LA-BAIE: 2 1/2, chauffé, éclairé, 1 mois gratuit, libre immédiatement. 250\$/mois. Tél.: 544-7589.

LA-BAIE: 3 1/2, meublé, laveuse sècheuse, stationnement, libre immédiatement. AUSSI, 5 1/2 neuf, secteur Bagotville. Tél.: 544-5783, après 5h00.
LA-BAIE: 4 1/2, 5 1/2, non chauffés, non éclairés, remises intérieur, 315 \$/mois, 370 \$/mois. Tél.: 544-6163, 544-1125, M. Desgagnés.
LA-BAIE: 4 1/2, 5 1/2, chauffés, près des Galeries La Baie, Marcel, tél.: 544-2212, 543-7966.

LA-BAIE: 4 1/2, rénové à neuf, libre 1er juillet. Tél.: 544-4332.

LA-BAIE: 5 1/2, moderne, près des services, endroit tranquille, 1382 7ième Avenue. Tél.: 544-7833.
LA-BAIE: rue Adélar-Grenon, 4 1/2 et 5 1/2, complètement rénovés, à voir. Tél.: 544-4940, page: 696-8278, 690-3612, 543-5286.

LA-BAIE: rue Adélar-Grenon, 4 1/2, 5 1/2, à partir de 325 \$/mois et 375 \$/mois, de plus possibilité de mois gratuits. Tél.: 690-1737, 697-1958, 543-5286.
LA-BAIE: grande maison de campagne, grand terrain, vue sur le Saguenay. A voir absolument. Tél.: 0-418-873-3396 (frais virés).

LA-BAIE: luxueux 3 1/2, 4 1/2, neuvs, avec terrasse et prix spéciaux. Faites vite. Tél.: 673-3714, 696-2965.

LATERRIÈRE: 5 1/2, très grand, 430\$, 5 minutes base Bagotville et centres d'achat. Tél.: 678-2492, 678-2747.

Pulperie, grand 4 1/2 25x36, bien insonorisé, entrée contrôlée, remises intérieure et extérieure, repeint. Tél.: 693-5385.

RIVIÈRE-DU-MOULIN: 4 1/2 chauffé, eau chaude fournie, conviendrait personne seule, près des services. Tél.: 549-1177.
RIVIÈRE-DU-MOULIN: 4 1/2, chauffé, 375\$/mois, libre 1er juillet. Tél.: 693-6686.
RIVIÈRE-DU-MOULIN: quartier St-Isidore, 4 1/2, Près des écoles. Tél.: 549-4392.

RIVIÈRE-DU-MOULIN: grand 4 1/2, demi sous-sol, 400\$/mois, à voir! Tél.: 548-6026.
ST-HONORE: rue Fortin 4 1/2, 5 1/2, 96 Ste-Marie, 4 1/2, 212 Chemin St-Marc, 4 1/2, Rue de l'École, Shipshaw, 5 1/2, Maison à louer: 289 Chemin St-Marc, 4 1/2, Tél.: 543-7077.

ST-JEAN-EUDES: 3 1/2, logement adapté pour handicapé, situé au 1er plancher. Tél.: 548-8165.

Maisons à vendre

ABRI: d'autos double, garage, remise, terrain 60,000 pieds, convectair, plaque-chauffante, four encastré et plus. 74,500\$. 4850 Route Jean, Shipshaw. Tél.: 542-2262.

ANSE-ST-JEAN: 16 et 18 Rue du Coin, 3 1/2 et 4 1/2 très propres, 33,000 \$. Tél.: 696-2673, Hélène.
ARRIÈRE PLACE SAGUENAY, voisin de l'école Félix-Antoine Savard, maison 30 ans, 5 chambres, 2 salles de bain, combustion lente, aspirateur central, 69 000\$ négociable. Tél.: 696-0896.

ARVIDA: maison avec revenu 4 1/2, sur terrain 28,000 pieds carrés, paysager, vue sur le Saguenay. \$65,000. Visite libre dimanche 14 avril, de 14h00 à 16h00. Tél.: 548-2162.
ARVIDA: à vendre ou à louer, 2519 Genest, quartier tranquille, jumelé très propre, 3 étages, 3 chambres, 2 salles de bains, 62,900 \$. Tél.: 698-0632.

ARVIDA: 2636, rue Laure, cottage, 1 1/2 étage, rénovations extérieures et toiture, 4 chambres, évaluation municipale 52 300\$, vente 51 900\$. Possibilité de financement avec mise de fonds. Tél.: 547-4335, 547-7978.

ARVIDA: coquette petite maison, style colonial, Quartier du Manoir, 1 1/2 étage, rénovée, sous-sol fini, 4 chambres, 2 salles de bain, poêle combustion lente, piscine avec grand patio et remise. Sur grand terrain clôturé, 2819 Berthier. Libre 1er juillet, \$70,000. Tél.: 690-0291.

ARVIDA: maison avec revenu, évaluation 64 000\$, 52 000\$ ferme. Bien située. Tél.: 672-1087.
ARVIDA: 2319 Gilbert, maison en rangée, 2 étages, 4 1/2, + 1 chambre sous-sol, aspirateur central, entrée double asphaltée, portes d'acier, patio, 53 600 \$. Tél.: 548-7286 (après 18h00).

JONQUIÈRE: unifamiliale, rénovée, 2 salles de bain, plancher bois franc, près des services, quartier tranquille, 1821 Desjardins. Tél.: 695-1300.
JONQUIÈRE: 3 logements, modernes, dont 1 grand 5 1/2, situé près Cégep, 3968 de L'Anjou. Tél.: 547-4121.

JONQUIÈRE: Aubaine! maison à revenu. Quartier des Peintres, 1987, à pailiers, 28X40, 3 chambres, balcons, portes-patios, plancher bois, grand logement 3 1/2, 400 \$/mois, entrée indépendante, remise, grand stationnement. Évaluation taxes municipales, 104,600 \$. Prix demandé 89 500 \$. Cause: transfert. 1899 Daumier. Tél.: 695-5962.

JONQUIÈRE: secteur Arvida, rue Poitras, 25X42, grand terrain, garage, 54 800 \$. Tél.: 678-9727, 548-8696, après 6h00.

JONQUIÈRE: unifamiliale 24X36, 1990, 4 chambres, air ouverte, inclus Jen-Air, four encastré, lave-vaisselle, à voir au 4112, des Saules, 79,500 \$. Tél.: 695-6597.
LA BAIE: Chalet Suisse, 8103, de la Batture, piscine creusée, offre sérieuse, visite sur rendez-vous seulement. 91 000\$. Tél.: 697-0735.

LA BAIE: vente rapide, unifamiliale, 7 pièces, combustion lente, très propre, moins de 55 000\$, 24x44, garage au sous-sol. Située limite Chicoutimi, La Baie, 7423 Chemin de l'Aéroport. Tél.: 677-2832 ou 543-4374.

LA-BAIE: maison modèle à vendre, 1540 St-Stanislas. Tél.: 547-7700, M. Larouche.

JONQUIÈRE: 2367, DE Dieppe, construction 1988, planchers bois franc, grand terrain sans voisin arrière, secteur recherché, impeccable. Libre immédiatement. 126 000\$ négociable. Tél.: 678-1933.



BORD DE L'EAU: Lac Kénogami, secteur Portage-des-Roches Sud, Laternière, 4312 St-Bernard, plage de sable, site enchanteur, 40X32, 175 000 \$. Tél.: 678-9762.

CHICOUTIMI: (Murdock) 931 Provencher, rénovée, 25x46, briques, 5 chambres, terrain 70x100, 73 000\$. Tél.: 549-4612.
CHICOUTIMI: 184, Deslisle, fini extérieur briques, entièrement rénovée, planchers bois franc, foyer, armoires stratifiées, portes françaises, très chaleureuse. Tél.: 543-5208, 545-9862.

CHICOUTIMI: 885, Du Séchoir, 38X25, plancher bois et céramique, foyer, jeu-air, système d'alarme, 2 chambres, garage 26X16, isolé, chauffé, terrain aménagé, clôturé, 98 000\$. information. Tél.: 549-2764.
CHICOUTIMI: 1800 des Cents Associés, Domaine-du-Roy, \$154,000 négociable. Tél.: 545-7840.
CHICOUTIMI: rue des Saguenéens, prix sous l'évaluation municipale. Tél.: 690-0175 Real, ou laissez message.

CHICOUTIMI-NORD: 168 de la Victoire, belle vue, construction brique et béton, foyer, 4 chambres sous-sol fini, piscine. Semaine après 17h00, tél.: 693-8453.

RIVIÈRE-DU-MOULIN: 505 Fradette, 7 pièces, briquée, entrée asphaltée double, \$62 000. Tél.: 690-2973.
SACRÉ-COEUR, STYLE Canadien, 26X40, située au rang St-Joseph, sous-sol à demi fini, piscine 24 pieds hors-terre, terrain 100X220, prix abordable. Tél.: 418-236-4387 9 (heure repas).

SHIPSHAW: bungalow 25x35, construction 1994, 3 chambres, 2 salles de bain, aire ouverte, vaste terrain, piscine, poêle à combustion lente, \$60,000 négociable. Tél.: 695-3124.
ST-AMBROISE: maison 1 1/2 étage, 4 chambres, 2 à l'étage plus atri d'auto et garage. BAS PRIX. Tél.: 672-6197.

VENTE RAPIDE: rue Rabelais, unifamiliale, directement du propriétaire. Cause-transfert. Prix très très abordable. Acheteur sérieux seulement. Tél.: 693-4623.

CHICOUTIMI: 1234 Bégin, grande maison avec grand terrain sans voisin arrière, près de tous les services. Tél.: 545-9842.

CHICOUTIMI: 1634 des Hérons, neuve, Prix Réduit, jamais habitée, équipée au complet, 2 étages, atri d'auto, possibilité location avec promesse d'achat. Tél.: 696-1817.

CHICOUTIMI: jumelé, près Ricochet, \$575/mois. Libre 1er juin. Tél.: 549-2299.

CHICOUTIMI: 25X40, avec revenus, 3 chambres, 661 Boul. Barrette. Tél.: 693-8522.

CHICOUTIMI: 456, des Bécasses, propriété haute gamme, secteur recherché. Tél.: 543-0828.
CHICOUTIMI: 90, des Saguenéens, 4 chambres, 89 500\$. 1068, boul. Saguenay Est, 3 logements, 84 500\$. 63, Price Est, 7 logements, 124 500\$. Tél.: 693-4869.

CHICOUTIMI: quartier Polyclinique, bungalow 26X35, 1984, plancher bois franc, 3 chambres, sous-sol vaste, grand terrain, 86 000 \$. Tél.: 698-2986.

CHICOUTIMI: quartier des Oiseaux, maison unifamiliale, fiable et robuste, très ensoleillée, plancher bois franc sur étage principale, sous-sol fini, 10,000 pieds carré de terrain avec remise, arbres et haies, 1,600\$/an taxes, 1,200\$/an chauffage à air chaud, 76,000\$. Tél.: 545-7189, 696-1070.

CHICOUTIMI: unifamiliale, briquée, 3440 avec revenu, grande remise, entrée stationnement indépendants, arrière Place du Royaume. Tél.: 696-1842.

CHICOUTIMI: quartier des Oiseaux, 3 chambres, plancher bois, 650\$/mois. Tél.: 545-3788.
CHICOUTIMI: rue des Défriseurs, duplex 7 pièces, non chauffé, 600\$. Libre 1er juillet. Tél.: 696-4648, 696-1948.

DOMAINE A LOUER: résidence unique grand luxe limites de Chicoutimi: 4 chambres, 3 salles de bain, 2 foyers, garage 5 voitures, meublé ou non, non chauffé, non éclairé, 1 400 \$/mois, libre 1er juillet. Tél.: 545-2355, 698-6054.

JONQUIÈRE: à 10 minutes du centre-ville, en bordure d'un lac, endroit tranquille, idéal pour personne seule, ou couple, 425 \$/mois. Tél.: 542-4388.
LATERRIÈRE: haut de maison, 5 1/2, avec garage, non chauffé, non éclairé, libre immédiatement, près Base Bagotville, 450 \$/mois. Tél.: 690-3179.
Maison près de la ville, \$500/mois, libre immédiatement. Tél.: 1-514-635-0841, 542-2133.

Recherche maison à louer dans quartier situé arrière Place du Royaume. Tél.: 695-6239.

RIVIÈRE-DU-MOULIN: 5 1/2, 700\$/mois. Grand 1 1/2, 300\$/mois. Très grand sous-sol, 4 1/2, tous chauffés, éclairés. Tél.: 549-8292.
ST-JEAN-EUDES, bas de maison 30x30, 3 chambres, sous-sol fini, grand terrain, 2158 Tourangeau. Tél.: 542-5204.

LATERRIÈRE: 2648, Portage Sud, face à la rivière, construction 1992, invitez-vous aux joies du condo et profitez des avantages tout le reste de l'année. Pour ceux qui vivent intensément. Int.: Hélène Lavoie 696-4293.

CHICOUTIMI: 1525, Victor-Guimond, Gîtez-vous! Tout le confort moderne, planchers de bois, foyer, cuisine stratifiée, salle de bain de rêve, patio à niveaux avec piscine, clôture, remise et plus encore. Int.: Hélène Lavoie 696-4293.

CHICOUTIMI: 142, Domaine du Roi, état 265 000 \$, réduit à 185 000 \$, maison de prestige, bien éclairée et ensoleillée ou tous vos désirs seront comblés. Ne rateriez pas votre chance. Int.: Hélène Lavoie 696-4293.

CHICOUTIMI: 1356, Victor-Guimond, très recherchée, 3 chambres au rez-de-chaussée, cuisine et salle de bain rénovée et beaucoup plus encore. Adorable et accessible, elle saura vous séduire. Int.: Hélène Lavoie 696-4293.

CHICOUTIMI: 1356, Victor-Guimond, très recherchée, 3 chambres au rez-de-chaussée, cuisine et salle de bain rénovée et beaucoup plus encore. Adorable et accessible, elle saura vous séduire. Int.: Hélène Lavoie 696-4293.

CHICOUTIMI: 1356, Victor-Guimond, très recherchée, 3 chambres au rez-de-chaussée, cuisine et salle de bain rénovée et beaucoup plus encore. Adorable et accessible, elle saura vous séduire. Int.: Hélène Lavoie 696-4293.

CHICOUTIMI: 1356, Victor-Guimond, très recherchée, 3 chambres au rez-de-chaussée, cuisine et salle de bain rénovée et beaucoup plus encore. Adorable et accessible, elle saura vous séduire. Int.: Hélène Lavoie 696-4293.

CHICOUTIMI: 1356, Victor-Guimond, très recherchée, 3 chambres au rez-de-chaussée, cuisine et salle de bain rénovée et beaucoup plus encore. Adorable et accessible, elle saura vous séduire. Int.: Hélène Lavoie 696-4293.

LA-BAIE: 1531 Georges-Martin, secteur Polyvalente, unifamiliale tout brique, avec vue sur La Baie, beaucoup d'avantages à découvrir. A visiter. Tél.: 544-6985.

LA-BAIE: 24X37, unifamiliale, directement du propriétaire avec piscine. Tél.: 544-1737.

LA-BAIE: 1443, rue des Cèdres 24X40, sous-sol aménagé, grand terrain, boisé arrière, patio, piscine, remise. Tél.: 544-7919.

LA-BAIE: unifamiliale, 1 1/2 étage, 3 chambres, garage double, construction récente. Tél.: 544-4332, 544-9125.

LAC KÉNOGAMI: à voir absolument, grand terrain, patio, très propre, négociable. Tél.: 542-7584.

LATERRIÈRE: 4 chambres, 2 salles de bain, garage, remise, centre du village, \$45,000 négociable. Tél.: 678-1589.

MISTASSINI: 5 chambres, 2 salles de bain, 2 salons, sous-sol fini, terrain 100X100. Tél.: 276-3989.

PORTAGE-DES-ROCHES Sud: sur le bord de la rivière Chicoutimi (partie navigable), très belle propriété en pierres grises, terrain aménagé 200x300, 4 chambres, 3 salles de bain. Patio en bois. Sur 2 étages en arrière. Voisins très éloignés. Tél.: 678-9995, après 18h00.

RIVIÈRE-DU-MOULIN: 505 Fradette, 7 pièces, briquée, entrée asphaltée double, \$62 000. Tél.: 690-2973.
SACRÉ-COEUR, STYLE Canadien, 26X40, située au rang St-Joseph, sous-sol à demi fini, piscine 24 pieds hors-terre, terrain 100X220, prix abordable. Tél.: 418-236-4387 9 (heure repas).

SHIPSHAW: bungalow 25x35, construction 1994, 3 chambres, 2 salles de bain, aire ouverte, vaste terrain, piscine, poêle à combustion lente, \$60,000 négociable. Tél.: 695-3124.
ST-AMBROISE: maison 1 1/2 étage, 4 chambres, 2 à l'étage plus atri d'auto et garage. BAS PRIX. Tél.: 672-6197.

VENTE RAPIDE: rue Rabelais, unifamiliale, directement du propriétaire. Cause-transfert. Prix très très abordable. Acheteur sérieux seulement. Tél.: 693-4623.

Maisons à louer

CHICOUTIMI: jumelé, près Ricochet, \$575/mois. Libre 1er juin. Tél.: 549-2299.

CHICOUTIMI: quartier résidentiel, 3 chambres, libre 1er juillet. Tél.: 544-8944 (soir).

CHICOUTIMI-NORD (Valin), jumelé neuf, 5 1/2, 2 salles de bain, porte-patio, remise extérieure. Libre 1er mai. \$525. Tél.: 693-3308.

CHICOUTIMI-NORD, Jumelé, non chauffé, non éclairé, 3 chambres, 2 salles de bain, salon cuisine, cuisinière, remise extérieure, porte patio, libre 1er juin, 485 \$/mois. Tél.: 693-9018, après 18h.

CHIC

ST-FÉLICIEN: Grands Terrains, sur le bord de la Rivière Ashuapmouchouan. Tél. 679-1542

ST-HENRI-DE-TAILLON, bord de l'eau, prêt à construire, site magnifique, secteur résidentiel. Tél. 548-7510, paget: 545-9047.

ST-JEAN-EUDES, rue Octave, 5 grands terrains, prêts à construire. Tél. 548-8192

VÉHICULES

Abris d'auto

GARAGE de toile double 20x14', \$800 négociable. Tél. 545-0155.

Autos à vendre



1995 HYUNDAI Sonata GL, 40,000 kilomètres, automatique, V6, 4 portes, radio-cassette, protégé-calandre, régulateur de vitesses, démarreur et alarme à distance, 4 pneus d'hiver. Garantie 5 ans/100,000 kilomètres, \$16,500 non négociable. Tél. 690-2321.

3 AUBAINES

MAZDA 323, 2 portes, manuelle, 106,000 kilomètres, 2350 \$ Pontiac 6000, 1988, automatique, 114,000 kilomètres, équipée, 3400 \$. Sonata 1989, automatique, équipement complet, 3000 \$. Tél. 542-4698, 696-6408 (paget).

Achetez automobiles \$500 et moins. Honda Civic à vendre. Tél. 673-3807, paget: 541-2118.

ACHETONS autos de \$50 à \$500. Payons comptant. Tél. 549-7394, 693-4450, paget: 698-8531.

ASUNA SE 1993, automatique, 3 portes, 47 000 kilomètres, garantie prolongée, pneus été, hiver, toit ouvrant, démarreur. Etat neuf, 6900\$ négociable. Tél. 543-1134.

ASUNA SUNFIRE 1993, 5 vitesses, 55,000 kilomètres, toute équipée. Tél. 662-5649

ATTENTION AMATEURS DE COURSE: pour Autodrome St-Paul: Honda Prelude 1986, prête à courser, nu. 31, peinture neuve à vendre ou à échanger contre un 3 ou 4 roues. Tél. 549-4518.

ATTENTION! Volkswagen Rabbit 1981, 2 portes, manuelle, 49,000 kilomètres, jamais sortie Thiver, impeccable, \$1,450 négociable. Tél. 673-6218.

ATTENTION: achetons voitures usagées de 1990 à 1996. Tél. 696-1774

AUBAINE: Dodge Colt 1988, 4 portes, manuelle, 5 vitesses, 128,000 kilomètres, très bonne condition. \$2,550. Tél. 547-6117.

AUBAINE: Honda Accord LX 1987, 89,000 kilomètres, automatique. Superpropre. Tél. 696-4393.

AUBAINE: Vente et achat. Le maître de l'automobile: je suis celui qui vous offre le plus pour votre véhicule usagé et celui qui vend le moins cher pour votre véhicule neuf. Serge Maisonneuve: 1-800-893-9990

BMW 1986, 325, 8 pneus été, hiver, bonne condition. Tél. 698-1944.

BUICK Century 1986, accidentée, 65,000 kilomètres, moteur, transmission disponibles. Tél. 543-1199.

BUICK PARK AVENUE 1992, 76,000 kilomètres, excellente condition, Tél.: 662-1029 (Soir).

BUICK Régali Ltd, 1991, 131,000 kilomètres, balance garantie, 9500 \$ négociable. Tél. 695-3690, 693-7759 (bell boy).

CADILLAC Seville 1984, très propre, cuir, peinture neuve, bonne condition. Tél. 679-5988.

CAMARO RS, 1990, 48,000 kilomètres, jamais sortie Thiver, excellente condition. Tél. 547-5088.

CAMARO Z28 1995, automatique, 11,000 kilomètres, rouge et noir, T-top, excellente condition. Tél. 672-4524.

CAMARO Z28, 1982, 138,000 kilomètres, 2500 \$ ou accepterais échange contre petit camion. Tél. 695-4790.

CAVALIER 1989, familiale, automatique. Acadian 1986, automatique. Topaz 1984, manuelle. Bas prix. Tél. 696-0994, 696-1277.

CHEVROLET BERETTA GT, 1990, 3.1, automatique, blanc. Tél. 543-0020.

CHEVROLET CORSICA 1991, 110 000 kilomètres, 6 500\$ Nissan Micra 1990, manuelle, 95 000 kilomètres, 3 200\$. Tél. 672-4710, 696-7369 (paget) M.G.C. Auto inc.

CHEVROLET Malibu 1981, automatique, 4 portes, V6, 3,8 600 \$. Tél. 672-2907.

DODGE CARAVAN ES, 1994, 40,000 kilomètres, toute équipée, garantie complète avril 1998 ou 115,000 kilomètres. Tél. 347-4869

DODGE Caravan LE 1987, 3200\$. Accepterais échange. Tél. 693-8629.

DODGE CARAVAN SE 1992, 5 passagers, air climatisé, 6 cylindres, Tél. 695-3444, 548-6077

DODGE SHADOW 1991, 49,000 kilomètres, très propre, prix à discuter. Tél. 662-6227, 344-4781.

DODGE SPIRIT 1993, V-6, 104 000 Kilomètres, air climatisé, Tél. 662-0184, 668-4632.

EAGLE VISTA Wagon, 4X4, 1990, 112 000 kilomètres, Tél. 662-0184, 668-4632.

FORD AÉROSTAR 1987, 118 000 kilomètres, 7 passagers, très propre, 3 700\$ négociable. Tél. 548-1833.

FORD AÉROSTAR, XLT 1993, 7 passagers, 4X4, 63,000 kilomètres, équipement complet. Tél. 545-8171

FORD FESTIVA 1989, manuelle, 2 portes, 82,000 kilomètres, brassière, 2000 \$. Tél. 668-7670.

FORD Festiva 1993, balance garantie. Ford LTD 1986, parfaite condition. Cause: départ. Tél. 543-1047.

FORD LTD Familial 1987, 60,000 kilomètres, très bon état. Voiture gouvernementale. Spécial: \$2,600. Tél. 696-1416, demandez Christian.

FORD LYNX 1985, 4 portes, 5 vitesses, mécanique, carrosserie A1, 750 \$ négociable. Accepterais échange contre voiture automatique. Tél. 549-4633, (Marcel), 549-4625.

FORD MERCURY, 1964, 2 portes, 2500 \$. Tél. 548-6282, 548-4047.

FORD MUSTANG, 1987, rouge, 2.3 litres, Tél. 693-3318

FORD TAURUS familial, 1987, 88 000 kilomètres, air climatisé, démarreur, condition A1, négociable. Tél. 662-5613, 690-5542 (paget).

HONDA ACCORD 1986, 4 portes, gris, manuelle, 135,000 kilomètres, 3,000 \$ négociable. Tél. 547-7714

HONDA ACCORD LX, 1986, 4 portes, bonne condition, 2,300 \$ négociable. Tél. 673-4589

HONDA CIVIC DX, 1989, automatique, 94,000 kilomètres, très bon état. Tél. 662-6525.

HONDA CRX 1985, très bonne condition, 1300\$. Tél. 547-9406.

HONDA CRX 1988, rouge, système de son, mécanique A1, pneus d'hiver neufs, \$4,500 négociable. Tél. 549-5620, bureau: 545-4824.

HONDA LX 1988, 4 portes, 4 cylindres, automatique, bleu, 5 100\$, transfert inclus. Tél. 541-0222

HYUNDAI Excel, 1989, automatique, 80 000 kilomètres, excellente mécanique, 1200\$. Tél. 690-3934.

ISUZU IMPULSE 1990, 120,000 kilomètres, DOHC 16V, manuelle, A1, 4,500\$ ferme. Tél. 690-4778 (cellulaire), 696-7068 (paget).

JETTA Wolfsburg, 1989, spécial édition, 127,000 kilomètres, A1, peinture récente, jantes de roues hiver, été. Tél. 668-0620

LADA SAMARA 1992, pneus hiver et été, 72 000 kilomètres, 2400\$ négociable. Tél. 673-7911.

MARQUIS 1984, V6, automatique, bonne condition, 950\$. Tél. 547-3416.

MAZDA 323 DX, 1987, automatique, 109 000 kilomètres, 2,950 \$. Tél. 544-2955

MAZDA 323, 1991, manuelle, 3 portes, 125,000 kilomètres, peinture, mécanique vérifiées A-1, 4800 \$. Tél. 672-4308.

MAZDA 626 LX 1986, automatique, très bon état. Tél. 548-9214.

MAZDA 626, 1985, manuelle, 140,000 kilomètres, 4 portes, 700 \$. Tél. 672-4308.

MAZDA CRONOS 626 1994, 46,000 kilomètres, manuelle, noire, excellente condition. \$15,500. Tél. 544-5989, 541-2560.

MAZDA GLC 1983, automatique, 138,000 kilomètres, excellente condition. 900 \$ négociable. Tél. 542-6640.

MAZDA MPV 1992, automatique, 71,000 kilomètres, 2 airs climatisés. Tél. 544-0210.

MAZDA MPV 1992, V4, automatique, 10 000\$. Tél. 696-0193.

MAZDA MPV LX, 1991, 4X4, 97,000 kilomètres, toute équipée, 14 200 \$. Tél. 541-0252, après 20h00.

MAZDA PROTÉGÉE 1992, blanche, 56 000 kilomètres, manuelle, toit ouvrant, brassière protectrice. Tél. 693-8482G

MERCURY LYNX 1984, seulement 60,000 kilomètres, \$800. Tél. 678-9243.

MERCURY Tracer 1987, très bonne condition, 4 portes, bourgogne, 3000 \$. Tél. 272-2014 (jour), 272-2651 (soir).

MONTE CARLO 1987, 93,000 kilomètres, très propre, prix à discuter. Tél. 544-7809

MUSTANG 1986, V6, très propre, 90,000 kilomètres, prix à discuter. Tél. 543-9272.

MUSTANG 1994, 3.8, automatique, 67,000 kilomètres, équipement complet, 13 200\$. Tél. 668-4988.

MUSTANG 1994, moteur 3.8, 38,000 kilomètres, garantie jusqu'à 100,000 kilomètres, \$15,000. Tél. 672-2373, France.

MUSTANG Cobra GT 1987, 5 litres HO, 5 vitesses, 115,000 kilomètres, rouge, T-top, mags 16". Tél. 690-3245, 693-7744.

NISSAN 200 SX, 1986, 5 vitesses, très propre, 8 pneus. Tél. 548-9703

NISSAN 240 SX, rouge, SE, 1993, automatique, 35 000 kilomètres, balance garantie. Tél. 698-0888.

NISSAN PULSAR NX 1990, 80,000 kilomètres, T-Top, blanche, 5,000 \$. Tél.: 695-4119 (soir), 543-4405.

NISSAN Sentra XE, coupée, 1988, très propre. Tél. 549-0296, 690-4564.

OLDSMOBILE Cutlass Suprême International, 1988, 2 portes, A-1, aubaine, à voir! 5200 \$. Tél. 693-3886.

OLDSMOBILE Cutlass Sierra 1993, 3.3 litres, 45,000 kilomètres, garantie transférable 2 ans, 4 pneus d'été et 4 pneus d'hiver avec jantes. \$12,500 négociable. Achteur sérieux seulement. Tél. 690-1168 après 17h00.

OPTIMA 1991, manuelle, 4 portes, 43 900 kilomètres, pneus à clous, excellente condition. Tél. 544-2840.

PLYMOUTH Horizon 1986, 98 000 kilomètres. Toute offre raisonnable acceptée. Tél. 544-5857, 544-9360.

PLYMOUTH Satellite 1967, Météor 1966, Mercury Lynx 1982, Chevrolet Bel-Air 1956. Tél. 549-8292.

PLYMOUTH Voyager, 1991, V6, 7 passagers, très propre. Tél. 545-3315, jour, 544-7328, soir.

PONTIAC 6000 LE Bougram, 1985, bon état, 975\$. Tél. 543-6579.

PONTIAC Bonneville SSE, 1989, 85,000 kilomètres, bonne condition, 8500 \$ négociable. Tél.: 418-276-1856

PONTIAC Bonneville SE, 1994, vert, automatique, 39,900 kilomètres, équipement complet, 15 900\$.

DODGE Caravan SE, 1993, air climatisé, 29,900 kilomètres, 14 400 \$.

TOYOTA TERCEL 1992, bleu, 65,000 kilomètres, 5 vitesses, 4 portes, 6 900\$

CHEVROLET MONTE CARLO 1995, 2 portes, équipement complet, 18,000 kilomètres, 15 900\$

CAMION GMC 1/2 Tonne, 4X4, cab régulier, turbo diesel, 35,000 kilomètres, vert, automatique, 19 900\$.

Automobiles Régis Lavole. Tél. 662-4016, 662-7344.

PONTIAC Bonneville, SSEI, 1993, rouge, entièrement équipé, intérieur cuir, 60,000 kilomètres, garantie jusqu'en avril 1998, incluant 4 pneus d'hiver neufs. Tél.: 668-6231, 514-553-2107 (paget)

PONTIAC Firefly, 1994, blanc, 16 000 kilomètres, balance de garantie, manuelle, 2 portes. Impeccable. Tél. 693-4696

PONTIAC Grand Am SE 1993, 75,000 kilomètres, garantie 5 ans 100 000 kilomètres, 11,300 \$, négociable. Tél. 544-5059

PONTIAC Grand Prix LE, 1990, 2 portes, tout équipé, très propre, 86 000 kilomètres. Tél. 698-4201, paget: 693-9705.

PONTIAC Grand Prix LE, 1992, balance garantie, équipement complet. Tél. 662-5613, 690-5542 (paget).

PONTIAC Sunbird 1984, automatique, 4 portes, peinture neuve, très propre, 1500 \$ négociable. Tél. 549-4518.

PONTIAC Sunbird 1992, manuelle, 70,000 kilomètres, rouge, 2 portes, 7,300 \$ négociable. Tél. 668-0493 Isabelle.

PONTIAC Sunbird GT, 1985, jamais sortie l'hiver, état neuf. VOLVO 1983, 160,000 kilomètres, excellente condition. Tél. 543-0104.

PONTIAC Sunbird SE 1986, automatique, 84,000 kilomètres, mécanique A1. Très propre. \$2,400. Tél. 672-4149.

PULSAR NX 1987, noire, manuelle, T-top, pneus d'hiver et d'été, bonne condition, 4,200\$ négociable. Tél. 690-5288

À QUI LA CHANCE! SUNBIRD GT, Turbo 1986, 103,000 kilomètres seulement, toit ouvrant, 4 mags, 4 hiver, peinture neuve, mécanique A1. Tél.: 543-2394

SPRINT 1988, manuelle, A-1, 100,000 kilomètres, 8 pneus, \$2,000. Tél. 696-3056.

SUBARU Familiale 1988, 107,000 kilomètres, bonne condition. Tél. 548-1518.

SUBARU Justy, 1990, 4X4, automatique, 4 portes, 64,000 kilomètres, bon état. Tél. 696-3609.

SUZUKI SWIFT GS 1993, noir, vitres teintées, effet de sol, bas millage, 5,200\$. Tél. 678-9657

TOYOTA CAMRY 1985, à vendre pour les pièces. Tél. 543-5989

TOYOTA Corolla 1986, peinture neuve, toit électrique, très propre, 1 500 \$ négociable. Tél. 545-2461.

TOYOTA COROLLA SE, 1990, 80,000 kilomètres, automatique, bonne condition, prix à discuter. Tél. 543-1775, Huguette.

TOYOTA COROLLA, SE, 1990, 5 vitesses, 145,000 kilomètres, excellente condition, 5,800 \$. Tél. 547-6628

TOYOTA SR5, 1985, condition parfaite, automatique, 66,000 kilomètres. Tél. 690-0931

TOYOTA TERCEL, 1989, 5 vitesses, peinture neuve 3,500 \$ MAZDA 626 LX, 1986, automatique, équipement complet, peinture neuve, 2,700 \$. ARIES, 1987, 1,000 \$. LYNX, 1986, 650 \$. Tél. 549-7394, 693-4450, paget: 698-8531

TRACKER 1989, 111 200 kilomètres, pneus été, hiver, mags, 7000\$ négociable. Tél. 548-3828.

VAN LUMINA 1995, 7 passagers, air climatisé, 9,000 kilomètres. Tél. 545-0322.

VAN TOYOTA 1987, automatique, 130 000 kilomètres, 7 passagers, cotation 4800\$, prix 2900\$ négociable. Tél. 544-5443.

3 VOLKSWAGEN GOLF 1985, 2 Jetta 1985, 2 Fox 1988 1500 \$/chaque. Golf GTI 1985. Tél.: 672-6131, 690-5435 (paget)

VOLKSWAGEN Golf, 1993, 62,000 kilomètres, manuelle, 4 portes, aqua, excellente condition. Tél. 345-2308

VOLKSWAGEN Rabbit Cabriolet blanc 1984, parfait état. Factures d'entretien de \$2,500, très très propre. Entrepasé l'hiver. Tél. 690-3749.

VOLKSWAGEN SCIROCCO, 1985, excellente condition, 147 000 kilomètres, 2900 \$ négociable. Tél.: 544-8612

VOLVO 240, 1985, bleu, 101 000 kilomètres, automatique, 4 portes, mécanique A-1, 3000\$ négociable. Tél.: 549-2844.

AUTO NORD 2250

698-2250

2250 rue Roussel Chic.-Nord

Benoît Lévesque
Copropriétaire

Jean-Eudes Boivin
Copropriétaire

1990 NISSAN SENTRA 4 portes, automatique, air climatisé.

1987 PONTIAC GRAND AM LE 4 portes, automatique, air climatisé, 4 cylindres, couleur bleue.

1990 OLDSMOBILE REGENCY 4 portes, tout équipé, garantie 2 ans, 40 000 km.

1989 PONTIAC GRAND AM LE 4 portes, automatique, très propre, garantie 12 mois, 20 000 km.

1993 GRAND AM SE 38 000 km, balance de garantie G.M. jusqu'au 20 octobre 1997.

1993 DODGE SHADOW 4 cylindres, automatique, 98 000 km, bal. de garantie Chrysler jusqu'à 115 000 km.

1992 PONTIAC SUNBIRD LE 4 portes, air climatisé, bal. de garantie GM jusqu'à 125 000 km.

1991 HONDA CIVIC 2 portes, 4 cylindres, manuelle, 97 000 km.

1990 OLDSMOBILE DELTA ROYALE équipé au complet.

1988 JIMMY 4X4 V6, automatique, 112 000 km.

1991 CHEVROLET G VAN 3/4 tonne, moteur 305, automatique, 66 000 kilomètres.

1989 DODGE GRAND CARAVANE 7 passagers, 6 cylindres, automatique, cassette, régulateur de vitesse.

1989 GMC 4X4 Boite 8 pieds, automatique, moteur neuf V6, volant inclinable, air climatisé, cassette.

1990 CAVALIER Z24 Noir, 5 vitesses, toit ouvrant, moteur 3.1, très propre.

1988, DODGE CARAVAN SE 7 places, automatique, vitres teintées, très propre.

1990 4X4 Cabine 1/2, boîte courte, 114 000 km, auto., air climatisé, vitres et barreaux élec., pilote automatique, volant inclinable, finition de luxe, SLE, peinture neuve, mec. A-1. Prix rég.: 15 500 \$
SPÉCIAL: 14 850 \$.

LES SPÉCIALISTES DE LA VENTE ENTRE PARTICULIER ET NOUS POUVONS VENDRE VOTRE VOITURE POUR VOUS

Financement sur place
VENEZ PROFITEZ DES TAUX TRÈS AVANTAGEUX
83% de 1994, 1995, 1996
88% Nos modèles 1990 et plus
DU JAMAIS VU
DANS LA VOITURE D'OCCASION

D4 - PROGRES-DIMANCHE/LES PETITES ANNONCES, le 7 Avril 1996

CHEVROLET LUMINA 1995
Blanche, 4 portes, automatique, air climatisé, bas millage.

FORD WINDSTAR GL 1995
Automatique, verte, air climatisé.

MERCURY SABLE GS 1995
4 portes, automatique, verte, air climatisé.

HONDA CIVIC LX 1995
4 portes, automatique, verte, air climatisé.

NOUS AVONS PLUSIEURS AUTRES MODÈLES DISPONIBLES

2 HYUNDAI ACCENT 1995
4 portes, automatique, bas millage, verte et bleue.

5 MAZDA PROTÉGÉE S 1995
4 portes, automatique, air climatisé, bas millage, rouge, blanche, verte.

PLYMOUTH VOYAGER 1992
Automatique, bas millage, bleue.

NISSAN ALTIMA 1993 XE
4 portes, automatique, blanche.

TOYOTA COROLLA 1991
4 portes, automatique, blanche.

Avions à vendre

2 ULTRA-LEGERES CH701, fuselages, ailes, empennages presque complets, différentes pièces. Tél.: 693-8376.

AVION PA-12, 150 HP, moteur 50 heures, flotteur EDO 200 et roues modifiées, flaps etc. Hélice Borer. Très propre, 57 000\$. Tél.: 347-5047, 347-5842.

CLUB DE PLANEUR JONQUIERE INC.

Cours théorique durée 22 heures débutant fin avril. Chance exceptionnelle d'obtenir une licence de pilote. Cours pratique 6 heures commençant 1er mai. Tél.: 548-6124, Carl Tremblay.

Bateaux à vendre

2 BATEAUX avec moteurs 40-50-65-hp, démarreur électrique. Remorque 14 1/2". Tél.: 672-6289.

À VENDRE OU LOUER: VOILIER Halman Horizon 27, équipement complet de croisière, "Blue Book", possibilité prêt maritime, 36 000\$ négociable. Fait vendre. Tél.: 668-4401.

ATTENTION! réparations de moteurs hors-bord, vente, pièces neuves, usagées, Johnson, Evinrude, Mercury, autres marques. Bateau 14.5', 55 forces, Evinrude, Fisherman 14', moteur Evinrude 4-5.5-9.9-15-18-20-60 H.P., moteur Mercury 9.8. Chez Lépine Marine. Tél.: 549-4441, 549-4712.

BATEAU 19', coque 5', toile de remisage, 2 réservoirs, moteur 80 et 35 HP, avec remorque. Pour chasseur. \$4,000. Tél.: 547-4273.

BATEAU DE PÊCHE Pro Série, 171 (1990), à l'état neuf. Tél.: 662-1029 (soir).

BAYLINER SIERRA 25' pl. 1988, Half Cabine, V8 OMC, couche 4 personnes, poêle, frigo, toilette, sonar, système de son 100W, toile rapide neuve, toit campeur complet neuf, équipement complet, remorque agencée avec 4 roues mags, impeccable. Tél.: 693-9448

BENETEAU FIRST 30E, équipement course croisière, excellente condition. Tél.: 693-0382.

CHALOUPÉ 12 pieds, fibre de verre, comme neuve, moitié prix. Tél.: 672-4910

CHALOUPÉ 12' aluminium, moteur 2 forces et moteur 9.5 forces. Bateau d'aluminium, 13', moteur 20 forces, démarreur électrique. Tél.: 547-7466.

CHALOUPÉ ALUMINIUM 14', également 12', avec moteur 4.5 Johnson. Tél.: 549-7592

CHRIS-CRAFT Scorpion 1985, 23' 454 Magnum, avec remorque, 58 rouleaux, 18 500\$. Tél.: 662-7090, 668-2178.

CONTACT MARINE VOILE

MIRAGE 24' 25' 27' 5' 29' 33'
C&C 25' 27' 29' 32' 38'
TANZER 22' 7.5, 26' 8.5, 29'

Plusieurs autres marques de \$300 à \$300,000

CONTACT MARINE MOTEUR

Plus de 50 bateaux localement

Membre du Boat Sale Network Canadien
Du choix, des prix

696-3118, fax: 696-4920
POUR VENDRE OU ACHETER

DORAL 18', open deck, moteur V6, 4.3l, 125 heures, toit Sumbrella, radio cassette, toile rapide, remorque, condition exceptionnelle. Tél.: 544-8135

LARSON 1994, 18' Open deck, avec moteur 150 forces Mercury Hors-bord et remorque prix 15 800\$ négociable. Tél.: 548-7982

MAXUM 23', 1993, 5.7, 8.6 de large avec remorque, tout équipé, half cabine, fonctionné 23h00, prix à discuter avec l'acheteur. Personne sérieuse seulement. Tél.: 275-3313.

MAXUM 25' 1991, tout équipé, 2 chambres, moteur 350 GM, valeur neuf, 56,000\$, prix 32,000\$ pas de taxes. Tél.: 349-8024, 349-3789

TRANSFERT DE PARTICULIERS

Autos - Camions - Motos - Motoneiges
Motorisés - Roulottes
ACHAT - VENTE - CONSIGNATION

1984 Camaro 2995 \$
Z-28, T-Top

AUTOMOBILE
BEAU-CHIC
547-8099

314973

MOTO-MARINE Sea-Doo GTX, 3 places, 1995 avec équipement, 7500 \$. Tél.: 547-6475.

MOTOMARINE, 1995, Polaris 650, avec trailer, balance de garantie. Tél.: 541-0347

PNEUMATIQUE Zodiac semi-rigide, équipement complet, état neuf, 14 000\$. Tél.: 693-6223.

POUR LE PRINTEMPS: canots 12' et 15' bout carré, 395 \$/chacun. Marc Tremblay Sport, Delisle. Tél.: 347-3451.

RAVEN 1989, 19.5', 4 cylindres, 3 litres, inboard, cody cabine, 9 500\$. Tél.: 547-7469 après 17h.

REGALL Commodore alt cabine 22' 1987 tout équipé, toilette, poêle, évier, glacière, mercruiser 175 forces. Remorque tandem. Extra propre. \$16,800. Tél.: 690-0501, 693-3783 (cellulaire).

Sea-Doo 1992 (583cc), économique (un bijou), \$3,900. Tél.: 695-3963.

SEA-DOO Bombardier GTX, 1995, état de neuf. Tél.: 696-0491.

SEA-DOO SP 1995 avec toile, remorque et autres, état neuf, prix à discuter. Tél.: 690-9099

SPORTCRAFT, 17' 1987, open deck, hors-bord, Yamaha, 115 HP, avec remorque, très bon état. Tél.: 548-0732

THUNDERCRAFT 18.5', open deck, 1990, 4.3LX, très propre, très performant, 55 MPH. Tél.: 693-8754, 693-4499 (cellulaire).

VOILIER Mirage 24, couche 4 personnes, équipement complet, très bon état, prêt à naviguer. Tél.: 679-8960, 275-3002 (bureau).

VOILIER Mistral, 4.0.4, 12', très bonne condition, 600\$ négociable. Tél.: 547-0888, après 17h00.

Camions à vendre

1988, CAMION Chevrolet 1500, 4.3 litres, automatique, 135,000 kilomètres, Tél.: 548-9746 après 16h30, 699-1527 (jour)

ATTENTION, FORD F-150 1988, 88,000 kilomètres, super propre, prendrait échange. Tél.: 696-4393

ATTENTION: acheteurs camions usagés de 1988 à 1996. Tél.: 696-1774

ATTENTION: PICK-UP Ranger 1994, XL, 5 vitesses, simple cab, 4 cylindres, blanc, 57 000 kilomètres, 9000\$ négociable. Tél.: 695-2008, 698-2651.



CAMION 10 roues KENWORTH 1977, boîte à gravier, très propre, à voir. Tél.: 673-3586.

CAMION MACK 200, 6 roues, boîte 18' pompeuse, montée d'animaux, toile à brin de scie, parfait ordre, inspecté. Tél.: 418-678-9400, 418-678-2800.

CHEROKEE 1985, 2X4, 4 vitesses, 2.5 litres, 220,000 kilomètres, très propre, A1, 2,500\$ négociable. Tél.: 672-2981

CHEROKEE 1985, à gaz, vérification mécanique 1996, tél.: 543-4441, demandez Jean.

PICK-UP GMC, 1991, SLX, 305, 68 000 kilomètres, boîte fibre verre. Tél.: 349-8229

VASTE CHOIX DE VÉHICULES USAGÉS EN BONNE CONDITION

TRANSFERT ENTRE PARTICULIERS
AUTOS - MOTONEIGES
9 h à 21 h



3510, boul. Saguenay
JONQUIERE, QC
G7X 1H3

Téls en dehors des heures d'affaires:
548-6077 - 547-3416

317076

FORD CUTAWAY, 1993, 135, 000 kilomètres, 7.3 diesel, boîte de 16' avec rampe. Tél.: 662-0184, 668-4632, soir.

FORD F-100 1981, avec boîte fibre de verre, 500 \$. Tél.: 547-2038

FORD F-150 1984, très bonne condition, 2000 \$ négociable. Tél.: 673-4150.

FORD F-150, 1979, très bon état, prix à discuter. Tél.: 672-2258.

FORD F-150, 1988, 5 vitesses, peinture neuve, prix spécial. Tél.: 676-2371.

FORD Ranger 1987, 132,000 kilomètres, parfaite condition. Tél.: 698-1439

FORD Ranger 1987, boîte fibre de verre blanc, coffre et fond fibre de verre noir, peinture neuve, \$3,200 négociable. Tél.: 673-4318.

FORD Ranger 1993 XL, 42,000 kilomètres, 4 pneus d'hiver sur roues + 4 pneus d'été avec mags, manuelle, 5 vitesses, 4 cylindres. Tél.: 696-4366.

FORD Ranger King Cab 1987, besoin quelques réparations. \$1,500. Tél.: 346-5868.

G.M.C. 1978, 3/4 de tonne, 4 pneus neufs, \$1,000. Tél.: 548-4299.

G.M.C. 1980, 5 tonnes avec plate-forme qui dompe. Moteur diesel, automatique, \$4,000. Tél.: 696-1416, demandez Christian.

GMC 1 tonne, double roues, 1977, avec boîte basculante, 47,000 milles. Tél.: 543-6603, 545-2549.

GMC Safari 1987, V6, automatique, 7 passagers, \$4,800. Tél.: 549-3040.

JIMMY 1985, moteur neuf, mécanique A1, \$2,500 négociable. Tél.: 547-2267, soir.

JIMMY 1990 2x4, 2.5, automatique, valeur \$800. Tél.: 672-2373.

MAZDA 1994, B-3000, king cab, manuelle, 38,000 kilomètres, garantie prolongée, mai 1999. Tél.: 662-3293

MAZDA 2X4, 1992, très propre, prix à discuter. Tél.: 543-4903, 673-7727.

MAZDA B-2200, 1993, King Cab, 73,000 kilomètres, balance garantie. Tél.: 548-0732

PANEL Vandura GMC, 1988 avec lame renforcée, automatique, mécanique A-1, très propre, prix à discuter. Tél.: 693-4644.

PETIT BIJOU, Jimmy SLE, 2 portes, 1991, bien équipé, excellente condition. Tél.: 545-8024

PICK UP Isuzu 1988, 167,000 kilomètres, moteur 25,000 kilomètres, très propre. \$4,500. Tél.: 697-1064.

PICK UP Mazda B2000 1988, manuelle, cabine simple, \$2,500. Tél.: 549-9491.

PICK-UP GMC 1980, automatique, 800\$. Tél.: 696-0994, 696-1277.

PICK-UP GMC, 1987, 1/2 tonne, peinture neuve, comme neuf. Tél.: 543-9597.

PICK-UP RANGER XL 1986, excellente condition, prix à discuter. Tél.: 343-3658

RANGER 1983, 5 vitesses, 124 000 kilomètres, 600\$, plus coffre 100\$. Tél.: 544-3527.

RANGER 1988, King Cab, moteur V6, 2.9 litres, manuelle, 88,000 kilomètres, 5000 \$. Tél.: 698-8799.

1993 Pontiac Grand Am SE, 68 000 km, automatique, 2 portes, V6, couleur prune.

1993, Camion Dodge Dakota LE King Cab, 2X4, blanc, automatique, 60 000 km, V6.

1993, Nissan Quest XE, 7 passagers, ensemble électrique et agrément, 100 000 km, bleu.

1991 Pathfinder XE, V6, manuelle, bleu, fin de garantie totale juin 96.

1992 Nissan Maxima GXE, V6, 80 000 km, blanche, garantie 100 000 km.

1993 Dodge Caravan LE, V6, noire, 87 000 km, automatique.

1991 Toyota Four Runner, V6, 4X4, garantie 6 ans, kilométrage illimité, gris.

1991 Chrysler Fifth Avenue, 97000 km, automatique, blanche, 8 cylindres, avec balance de garantie

1993 Chevrolet Cavalier, 4 cylindres, automatique, 4 portes, blanc, bas millage. Garantie GM.

1992 Buick Skylark, V6, automatique, 4 portes, équipement complet. 10 295 \$

1992 Mercury Sable LS, V6, 3.8 litres, équipement complet, garantie Ford. 11 795 \$

1991 Lincoln Continental Town Car Signature Serie, 8 cylindres, équipement complet, balance de garantie Ford. Propulsion arrière. 17 995 \$

1990 Chevrolet Corsica, 6495 \$

1990 Buick Skylark, 2 portes, V6, automatique. 6595 \$

1990 Chevrolet Cavalier, 2 portes, 4 cylindres, auto. 5895 \$

1990 Pontiac Tempest, V6, automatique, 4 portes, air climatisé. 6895 \$

1988 Chrysler New Yorker Landau, V6, automatique, 4 portes, équipement complet. 5995 \$

1994 Dodge Caravan SE, V6, automatique, 7 passagers, balance de garantie, air climatisé. 17 995 \$

SYSTEME réfrigération 10,000 B.T.U pour camion jusqu'à 12' de boîte ou plus, état neuf. Tél.: (418) 275-2256

VAN GMC SAFARI Cargo, 1989, bas millage, excellente condition, automatique, 4.3 litres, 5,500 \$, prix à discuter. Tél.: 544-6755, 693-7686 (page) laissez message.

Camions 4 X 4

4X4 SUNRUNNER (Tracker) 1993, 82 000 kilomètres, manuelle, toit en toile, 9900\$. Tél.: 676-2391, Isabelle.

BRONCO II 1985, 170 000 kilomètres, parfaite condition, prix 2,500 \$. Tél.: 542-0271

CHEROKEE 4X4, 1985, 4 portes, noir, 129,000 kilomètres, très bon état, \$4,500 négociable.

NISSAN MICRA 1989, manuelle, 96,000 kilomètres, \$2,000 négociable. HONDA ACCORD EXI 1988, automatique, 4 portes, transmission neuve, 97,000 kilomètres, \$6,000 négociable.

MAZDA 323, 1988, manuelle, 124,000 kilomètres, très bon état, \$3,500 négociable. FORD RANGER 1986, V-6, automatique, 118,000 kilomètres, \$2,995. C. L'Automobile, ouvert du lundi au vendredi, de 9h00 à 21h00 et samedi de 9h00 à 17h00. Tél.: 693-4478, 693-8921.

CHEVROLET 1980, refait à neuf au complet, pneus 31", état de neuf. \$3,500. Tél.: 695-3179.

CHEVROLET 4X4 1981, peinture neuve, pneus 31", moteur 454, automatique avec griffe Fisher, 6200 \$ et sans griffe 5000 \$. Tél.: 549-4518.

CHIEF CHEROKEE SPORT 1992, 6 cylindres, équipement complet, balance de garantie 1999. Tél.: 673-4014.

DODGE DAKOTA, 4X4, 1989, V6, simple cab, automatique, transmission défectueuse, 4,800 \$. Tél.: 549-3309

EXPLORER, 1992, 4X4, 57,000 kilomètres, balance garantie. Tél.: 698-2282 (jour. Gilles) 668-2912 (soir).

F-150 XLT, 1994, King Cab, 35,000 kilomètres. A voir. Tél.: 697-1224.

F150 1989 4x4, 95,000 kilomètres, excellente condition. Tél.: 549-7575.

FORD II BRONCO 1989, 4X4, manuelle, 5 vitesses, 118,000 kilomètres, équipement complet, comme neuf, 8,000 \$. Tél.: 543-9063, 549-4530.

FORD Explorer 1992 XLT, noir, 85,000 kilomètres, 4 litres, V6, très propre. Tél.: 349-3718.

FORD Explorer 1992 XLT, noir, 85,000 kilomètres, 4 litres, V6, très propre. Tél.: 349-3718.

FORD F-150 1992 4x4, 90,000 kilomètres, boîte courte, cabine allongée, V8, automatique. Équipement complet, air climatisé. 15 900 \$. Tél.: 545-4027.

FORD F-150, 1989, 4x4, 108 600 kilomètres, 5 vitesses, avec boîte fibre verre. 7900 \$ ferme. Tél.: 673-7011

FORD F-150, 1994, 4X4, automatique, King Cab, très propre. Tél.: 544-7091, 549-6703.

FORD F-150, 4X4, mécanique A-1, garantie prolongée 6 ans/100,000 kilomètres, 10,000 kilomètres. Tél.: 544-1308

GEO Tracker 1994, 40,000 kilomètres, garantie juillet 1997, à l'état neuf, \$11,500 négociable. Tél.: 543-7185.

GMC 1985, 4X4, 1/2 tonne, peinture neuve, impeccable, avec ou sans griffe, prix à discuter. Tél.: 693-7884 (page)

GMC 1994, king cab, 5.7 litres, automatique, 62 000 kilomètres, garantie GM jusqu'à 100 000 kilomètres, 20 800\$. Tél.: 672-4710, 696-7369 (page). M.G.C. Auto inc.

GMC 4X4 1989, 305, manuelle, 106,000 kilomètres, monté pneus 33". Tél.: 342-6773

ISUZU 1991, 5 vitesses, 89 000 kilomètres, garantie 120 000 kilomètres. Tél.: 549-0427

JEEP YJ 1992, blanc, 77,000 kilomètres, toits rigide et souple, 11 900 \$ négociable. Tél.: 690-2029, 690-0932.

JIMMY 4X4, 1984, Suzuki 1988 impeccables, très propres, 3500 \$/chacun. Tél.: 547-2860.

NISSAN 1987, 4X4, boîte fibre de verre avec support. Tél.: 679-9478.

NISSAN 1987, king cab, boîte fibre, mags, 5,000 \$. Tél.: 696-3125, 548-3449.

PICK UP, CHEVROLET, 4X4, 1/2 tonne, 1988, 110,000 kilomètres, boîte 8', 9,500 \$ négociable. Tél.: 544-8880

PICK-UP GMC, 1992, 4X4, Sierra SLE 1500, 82,000 kilomètres, V8 entièrement équipé, 1 an garantie, à voir. Tél.: 690-3369

TOYOTA Extra Cab 4x4 1987, rouge, pneus 31" sur jantes chromées, roll-bar avec lumières, chaîne de timing, démarreur, embrayage, suspension, freins et silencieux neufs. Excellente condition. \$8,000. Tél.: 344-1092.

TOYOTA Four Runner, 1992, 4 cylindres, manuelle, 91 000 kilomètres, roues mags, rouge, etc... Tél.: 548-3877, page numérotée 690-5400

TRACKER 1989, toit rigide, manuelle 5 vitesses, excellente condition, 7,150 \$. Tél.: 696-1436, 698-2040 (bureau).

Automobiles Bouchard

1757, SAVANE SAINT-JEAN-EUDES JONQUIERE
Téls: 548-8192 548-2041

AUTOS

1993 CHRYSLER INTREPID, V6, automatique, 4 portes, équipement complet, balance de garantie. 13 395 \$

1992 DODGE SHADOW ES, 2 portes, V6, 3.0, 5 vitesses, noir. 7795 \$

1992 CHEVROLET CAVALIER, 4 cylindres, automatique, 4 portes, blanc, bas millage. Garantie GM. 8995 \$

1992 BUICK SKYLARK, V6, automatique, 4 portes, équipement complet. 10 295 \$

1992 MERCURY SABLE LS, V6, 3.8 litres, équipement complet, garantie Ford. 11 795 \$

1991 LINCOLN CONTINENTAL TOWN CAR SIGNATURE SERIE, 8 cylindres, équipement complet, balance de garantie Ford. Propulsion arrière. 17 995 \$

1990 CHEVROLET CORSICA, 6495 \$

1990 BUICK SKYLARK, 2 portes, V6, automatique. 6595 \$

1990 CHEVROLET CAVALIER, 2 portes, 4 cylindres, auto. 5895 \$

1990 PONTIAC TEMPEST, V6, automatique, 4 portes, air climatisé. 6895 \$

1988 CHRYSLER NEW YORKER LANDAU, V6, automatique, 4 portes, équipement complet. 5995 \$

1994 DODGE CARAVAN SE, V6, automatique, 7 passagers, balance de garantie, air climatisé. 17 995 \$

</

Campeurs à vendre

CAMPEUR Shadow Cruiser, 1991, équipé complet, pour boîte 8' camion. Tél.:548-8319.
CITATION Excel A, classe A, 1987, 31' chambre fermée, salle de bain (bain-douche), air climatisé, génératrice, équipée, pneus neufs. Excellente condition. Faut voir. Tél.:690-0612, 693-5388.

DODGE Unik, 1979, 26', refait au complet avec 3 systèmes d'attache. Aussi Scooter Yamaha 50cc, 17 500\$ non discutable. Tél.:668-6335.

À LOUER Motorisé classe C 27' 1991, TEL: 696-0096

MOTORISÉ 1988, Traveleur, 28', chambre, air climatisé, micro-onde, garage en toile, remorque pour voiture. Tél:676-2385

MOTORISÉ 27', 1979, classe C, équipement complet, 14 000 \$. Tél: 662-3884.

RECHERCHE À LOUER campeur motorisé, 5 personnes, 10 jours, en août. Tél:697-1913.

SOHTWING 1977, Classe A, 21', intérieur refait à neuf, mécanique A1, 43.000 milles, 9 995\$, négociable. Tél:668-0517. Toute offre raisonnable acceptée.

TRIPLE E, Classe C, 1991, 40.000 kilomètres, très luxueux, chambre fermée, génératrice, 2 airs conditionnés, très très équipé. Tél:698-6000 (jour), 678-2314 (soir)

Machinerie

1993 Koehring 618 seulement 8500 heures
1989 Koehring 618 bon prix
1989 Koehring 628, excellente condition
1994 Komatsu PC-200LC-5 multifonctionnel 1978
Tree Farmer C-6D, excellente condition
1992 John Deere 748-E, 4900 heures.

OHLIN TRACTEUR INC.
418-542-8747

ACHAT, VENTE, tours, scies, perceuses, milings, shears, plieuses, punch presses, etc. Garant machinerie. Tél:418-837-5832 (Lévis), 837-9597, soir.

ACHETERAIS petits tracteurs 4x4, diesel, tracteurs de ferme, et engins stationnaires. Payons comptant. Tél:(819)364-2236.

CAMION 10 ROUES, 1979, 466 Inter, muni d'une chargeuse à bois, excellente condition. Timberjack 230, excellente condition, 30 000\$/les deux. Tél.:275-7274, 275-4628

COMPRESSEUR 550 électrique, 25 forces, industriel, marque Canadian Kellogg. Tél:668-8618.

DEBUSQUEUSE, John Deere, 540, 1975, très bon état en général, prix négociable. Tél:549-4421, 690-3412
DEBROUSSAILLEUSE Jonsered RSSI 1995, servie 12 semaines. Bon état. \$700. Tél.:672-4124 soir.

DEBUSQUEUSE à grappin, Franklin 660, 1990, moteur 6BTA 5.9 Cummins (1.000 heures), pneus 30", roue secours état neuf. Débusqueuse C8-E, Tree-Farmer, 1988, moteur 6CTA 8.3 Cummins, (3.000 heures), treuil, transmission Clark, remontés à neuf, pneus 30" avec 4 chaînes, très bon état. Débusqueuse Tree-Farmer, C7-E, 1989, moteur Cummins 6BTA 5.9, (2.500 heures), treuil, transmission "loc" refaits à neuf, 2 pneus arrière neufs, 2 avant très bon état, 4 chaînes presque neuves, 1 roue secours. Petit camion de service, très bon état avec pièces pour débuseuse à l'intérieur et outils. Florent Fortin, tél:(418)547-5987, heures soupes.

DEPOUSSEUSEUR Spec-Air, double barils, 575 volts, 5 H.P., état neuf. Tél:673-3804, 673-7955.
EDGER de marque Forano modèle 4, moteur électrique 40 forces Power. Tél:672-2373.

MACHINERIE FORESTIERE: Ebrancheuse Case 1988 modèle 1187B, avec tête Denis, équipée au complet. Prête pour l'opération PORTEUR Case 1187C 1986, bonne condition. Prix à discuter. Tél:673-7177.

PELLE CATERPILLAR, EL 200-B, 1992, Tracteur Caterpillar, D-6C, 1976, Loader Caterpillar, 966-C, 1965, Camion White Volvo, 1987, Citernes, remorque fermée, boîtes à gravier, Têtes débroussaillieuses. Plusieurs camions, et camions de service, prix à discuter. Tél:276-1300

PLIEUSE à aluminium marque One Robuste, 10', 1.200\$. 3 ans d'usage. Tél:693-1110, 543-2214.

REMRORQUE pour attachée à l'arrière d'un camion à gravier, 2 essieux capacité 20 tonnes (transport: pelle, loader etc). Tél:274-3631

SCIE mécanique Jonsered 670, n'ayant jamais servi. Tél:673-6138.

TIMBERJACK 450, 1983, moteur neuf, prendrais 230 en échange. Tracteur Komatsu 1975, D-85A, moteur neuf, transmission et traction 1000 heures. Tél:544-7760.

TOP-SAW, pour ébrancheuse Denis, pour couper tremble en 16', 12', 10'. Tél:272-3094

TRACTEUR OLIVER 1655, 1974, 70 forces, 2 roues motrices, pneus neufs, mécanique A-1. OLIVER 1755, 1971, 86 forces, 2 roues motrices, pneus avant neufs, peinture et mécanique A-1. Semoir à céréales, Nodet-Gougis, 1987, 4 mètres, attelage sur 3 points, marqueur hydraulique, excellente condition. Acheteur sérieux. Contactez A Dallaire et Fils Inc. Tél:672-2055 jour, Bruno ou Mano

TRACTEUR Zetor 7745 turbo 1990, Camion Ford 1 tonne, 1985, plate-forme 8X12. A voir! directement du propriétaire. Tél:673-4558.

TRONÇONNEUSE TANGUAY, CC-125-B, 1988, à l'état neuf. Tél:673-7222, 673-7925.

Motos à vendre

1987 Honda 4 roues 4x4 TRX 350. Tél:548-8192.

A QUI LA CHANCE! Yamaha Virago 1000cc, 1984, 29.000 kilomètres, très bonne condition, peinture neuve, 2900 \$. Tél:548-7711, laisser message.

A VOIR: Kawasaki KZ-1100, 1981, extrêmement propre, peinture spéciale, 4 dans 1. Tél:698-6925.

ACHETONS Moto Grand Prix. Tél:1-514-963-3456
CAVALIER 1984, familial, chaussée en neuf. Moto Goldwing Honda 1979, bon état. Tél:690-3529.
CR-250, 1991, très propre, \$2.350. Tél:547-4136.
DT-50 YAMAHA 1994, excellente condition, très propre. Tél:544-6119.

GOLDWING 1978, 52 000 kilomètres, 1750 \$ très propre, pneus silencieux neufs. Tél:548-9380, 696-7488. (page 2)

HARLEY 1978, 1000cc, refait à neuf, 9200\$ négociable. Tél:693-5376
HARLEY DAVIDSON, FLHTC 1994, 21.000 kilomètres, couleur rouge 2 tons, équipement ultra, 22.000 \$. Tél:542-3472

HONDA 1985 XL350R, très bonne condition, \$1.200 ferme. Tél:695-0705, demandez Carl.

HONDA 750K, 1982, très bonne condition, prix à discuter. Tél:543-1996 (après 16h00)

HONDA AMERICAN CLASSIC 1100cc, 1995, 3.000 kilomètres, tél:668-2101.

HONDA Elite 150, 1985, en très bonne condition. Tél:674-2665.

HONDA GOLDWING 1984, 70.000 kilomètres, avec remorque, YAMAHA FJ 1100, 1985, 60.000 kilomètres, très propre. Tél:548-9703

HONDA MAGNA V45, noire, 1984, très propre. Tél:698-4201, 693-9705 (page 2)

HONDA SHADOW VLX rouge, 600cc, 1994, 1200 kilomètres, tél:668-2101.

HONDA XL 250 Enduro, 1985, 9.000 kilomètres, très propre, 1.800 \$ discutable. HONDA Fatcat, gros pneus, 1986, Trail état neuf, 1.550 \$. Tél:343-3583.

HONDA XL-100, 1985, bon état, \$600 négociable. Tél:672-6227.

KAWASAKI, KLR 600, 1985, état neuf, 6000 kilomètres, démarreur électrique, 1.900 \$ Tél:549-1454

MOTO SEARS, 1956, Yamaha 1961, Yamaha 125cc 1975, à remonter. Tél:668-3401.

MOTOCROSS CR-80, 1987, très propre, 900\$ négociable. Tél:347-5551.

PRISE EN CONSIGNATION:

NOUS VOUS VENDRONS VOTRE VTT, MOTO, MOTOMARINE ET MOTEUR HORS-BORD. APPELEZ-NOUS

A VENDRE:
Vaste choix de moteurs hors-bord usagés: 2, 2.5, 4, 5, 9, 9, et autres, ainsi que moteurs neufs.
3 ROUES HONDA 1983, 200, 1.000 \$
SEA-DOO 1994, trailer inclus, 6.500 \$
MOTO YAMAHA 1981, Seca 750, 500 \$
Mise en été motoneige, 24,95 \$
Spécial printemps:

Lisses 2/5,00 \$
Glissières 10\$ ch. en inventaire.
Inspection VTT ou moto à partir de 39,99 \$

Mise en marche moteur hors-bord à partir de 39,99 \$

INTERMEC SPORT INC.
256, B DE PARIS
RIVIÈRE DU MOULIN
TÉL.:690-5102

RECHERCHE 3 roues en bonne condition, à bon prix. Tél:693-1899.

Recherche CR-250 ou autre, 1991 à 1993, paye jusqu'à \$2.500. Tél:543-3938, Pascal.

RM 125, 1984, look 1988, mécanique A-1, refait neuf, 1100\$. Tél:344-1989.

SCOOTER Honda Dio, 1993, 4.200 kilomètres, 50cc, comme neuf. Tél:545-4746

SCOOTER SUZUKI 50cc, 330 kilomètres environ, 1995, état neuf. Tél:544-7809

SUZUKI DS 100, 1981, très bon état 400 \$. Tél:690-1019

SUZUKI RF900R 1995, 7.000 kilomètres, neuve, \$9.500. Tél:545-9132.

SUZUKI SP125 1984, \$600. Impeccable. Tél:549-6834.

YAMAHA MAXIM 750, 1984, acheté 1986, 15.000 kilomètres, 2.500 \$. Tél:668-7824.

YAMAHA DT50, 1990, 550 \$. Tél:544-6703, Michael.

YAMAHA FZ 750, 1985, 4 dans 1 Yoshimura. Tél:693-8065, 696-0056.

YAMAHA IT 200, 1985, moteur refait au complet, factures à l'appui. Tél:674-1146, 698-6457.

YAMAHA Enduro 200, 1986, mécanique A-1, très propre, 1.500\$ négociable. Tél:690-8759.

YZ 80, 1982, comme neuf, mécanique A-1. Tél:672-2847.

ZX9, 1994, rouge vin, 4950 kilomètres, Slip-on, vancehines SS2R, Fibre de carbone, jamais roulée sous la pluie, vrai bijou, 9500 \$ Acheteurs sérieux seulement. Tél:549-7700, 690-6480

Motos 3 et 4 roues à vendre

1994 YAMAHA, Blaster, 200cc, 2 temps, comme neuf. Tél:679-1697

4 ROUES Honda 300EX, sport, 2X4 manuelle (clotch), reculons, démarreur électrique, acheté neuf 1994, 7100 \$ prix demandé 3800 \$. Tél:544-5593, Donald.

ARGO 6 roues, 1994, avec remorque 4 roues Argo. Parfaite condition. 6200\$. Tél:690-2017.

ARGO 8 roues, 18 forces magnum, 240 heures, bon état, 7500\$. Tél:668-5194.

KAWASAKI Bayou 300, 1992, très propre, 3800\$. Tél:545-2236.

KX80 1990, comme neuve. Acheteurs sérieux seulement. \$1.200. Tél:544-7581.

SUPPORT A CANOT pour VTT, avec pare-choc avant et treuil 300 \$. Tél:696-2055

SUZUKI, QuadSport 230, 1986, à vitesses, avec reculons. Tél:548-9703

TROIS roues Honda 1983, excellente condition. \$800. CHALOUPÉ 12', fibre de verre. \$400. Tél:690-2275.

Motoneiges à vendre

1990 BOMBARDIER FORMULA PLUS Long Track, extra propre, tout équipé, \$2.700 négociable. 1985 Pick-Up Nissan. Tél:678-1997.

1991 ARCTIC CAT Jag AFS, reculons, \$1.950. Tél:547-2608.

ACHETONS motoneiges usagées (modèles récents). Tél:668-8116.

ARTIC CAT Panthera, 1995, 2100 milles, garantie encore 2 ans. Prix de débarras. 3500\$ négociable. Tél:543-7273.

BOMBARDIER Grand Touring 580, 1996, toile, sac, 6.800 \$. Tél:544-1489 (soir, Marcel).

BOMBARDIER Grand Touring, 1996, 580cc, équipement complet. Tél:545-3519.

BOMBARDIER MXZ 583cc, 1996, 4.000 kilomètres, balance de garantie, tél:698-2041.

BOMBARDIER SAFARI GLX 1990 avec marche arrière, poignées, puce chauffants, démarreur électrique, très propre, excellente condition. Tél:548-1820.

BOMBARDIER Skandic wide track, 1996, 2.000 kilomètres, neuf. Tél:696-0927.

DESIRE ACHETER Yamaha Venture RT, 1996, à bon prix. Tél:276-3141.

ENTREPOSAGE de motoneiges, Chicoutimi centre-ville, encore quelques places disponibles, 55\$ pour la saison. Tél:690-0601.

FORMULA PLUS XTCE, 1991, long track, mécanique A-1, très propre, chenille neuve, 8000 kilomètres. Faut vendre. Valeur 3100\$, laissé 2800\$. Tél:695-8691.

FORMULA STX Lt 1995, équipement complet, toile, édition Touring, 6700\$. Tél:679-3476, 679-8591 (bureau).

MACH-1 1989, "look" entièrement 1992, 6800 kilomètres. A voir. Tél:672-6224, après 17h00.

MACH-Z, 1995, 7.000 kilomètres, impeccable, garantie décembre 1996, 6.500 \$ négociable. Tél:547-7593, 693-6104

PANTHERA 440 liquide, toile, dossier, excellente condition, prix d'printemps. Tél:543-5619.

POLARIS 1994, Wide Track, bas millage, 5000\$. Tél:679-1441.

POLARIS RXL 650 1991, très propre, marche-arrière, prix à discuter. Tél:693-8975.

POLARIS Ultra SP, 1996, excellente condition, prix à discuter. Tél:251-9020.

POLARIS XCR 440, 1992, ou échangerais contre moto-cross, 4 roues sport, auto, camion. Tél:673-4860.

SKANDIC 503, 1995, électrique, skis Teflon, 5.000 kilomètres, 5.000 \$ négociable. Tél:679-4556

YAMAHA Exciter SX, 1993, très propre, 2.900 \$ négociable. Tél:679-4392.

YAMAHA VMAX, 600DX, 1994, 5700 kilomètres, siège double, démarreur électrique, marche arrière, garantie jusqu'en novembre 1996, comme neuve, 4990\$ pas de tps. Tél:543-2400.

Pièces et accessoires

4 MAGS de compagnie 15" pour petit Blazer, \$200. 4 mags universels avec pneus 14". \$450. Tél:542-3689.

4 pneus 33-12-50-15, mud terrain, tapis caoutchouc pour boîte pick-up, tél:690-0035, 549-6959.

4 PNEUS d'été Goodyear Invicta GLR, P17570R13, très bonne condition. Tél:549-3227, 698-4856.

4 PNEUS Goodyear Eagle GS-C, 20550ZR15, 1 saison d'usage, 400 \$. Tél:544-3424.

4 ROUES GM, 14", avec pneus Goodyear Aqua Tread 205-70R14, garantie jusqu'en juin 2000. Tél:545-2774.

4 ROUES MAG grandeur 10X15 universel 5 trous, excellente condition., montés sur pneus HTR60 + accessoires. Tél:674-9366.

5 MAGS 15" pour Tracker ou Pick UP Ford. Tél:549-7575.

CAMRY 1984 pour pièces, mécanique et moteur A1. Tél:544-1953.

Mécanique de Toyota 4X4, 1979 à 1985. Toyota Célita 1981 pour pièces. Tél:547-7051.

MOTEUR 6.9 Inter diesel avec transmission, \$600. Tél:672-2373.

MOTEUR Ford 6 cylindres 300, transmission 4 vitesses. Cabine pour camion Ford 1979. Tél:544-0927.

ROLL BAR 5 lumières, pour gros Pick-up. Tél:544-1822

TOYOTA 1983, diesel, pour les pièces. Tél:672-2052

Kayak de Mer

NORDEST MARINE présente: Les kayaks de mer BORAL DESIGN & WILDERNESS SYSTEM prix spéciaux pour les écoles de location
Pour informations, contactez-nous au 543-4561
317643

VOTRE PONTON MÉRITE LE PLUS PUISSANT HORS BORD 4 TEMPS DE L'INDUSTRIE LE NOUVEAU 90 HP DE HONDA
Disponible immédiatement chez votre vendeur Honda Marine au Saguenay Sport NORDEST Yachting

"Plusieurs propriétaires de pontons qui ont acheté notre version 50 hp nous affirment après une saison d'utilisation avoir épargné jusqu'à 700 \$ d'essence et huile en comparaison de leur ancien moteur 2 temps"

ATTENTION!!! À vendre (Qt 1) hors bord Yamaha PRO 50 HP 199? "très propre" inclus avec contrôle à distance, cadrans et hélice de stainless.

 ELITE 364, 36 pieds (1992) Démonstrateur diesel / 3 cyl. accepterais un échange	 MIRAGE 275, 27 pieds • Remorque 4 roues, diesel, 2 cyl. très équipé, prêt à naviguer	 TANZIER 26 pieds (1980) • Diesel, 2 cylindres, remorque 4 roues	 C&C 29 pieds (1983) • Diesel, 2 cylindres, 3 voiles, barre à roue, NOUVEAU PRIX!	 LASER 28 pieds (1985) • 5 voiles, diesel À VENDRE OU À LOUER
 STARCRAFT 18 pieds (1995) • Open deck • Remorque, MERCURISER 4.3 L (205 HP)	 DORAL 24 pieds (1987) • AFT cabine • toit campeur, Mercruiser, 4.3 L (205 HP)	 BAYLINER 26 pieds (1992) • Modèle 2655 CIERA • AFT cabine • Mercruiser VB350	 KELT 25 pieds (1982) À voile (soir), Honda 9.9 hp, VHF, sondeur, très propre	 HUNTER 23 pieds (1985) Dériveur, Honda 9.9 hp, remorque galvanisée
 RIDE CARAVANE 9.5 pieds (1995) • Isolée à l'uréthane • Recouvrement fibre de verre	 STARCRAFT 8 pieds (1995) • 6 places, chauffage LAISSEE AU PRIX DU MANUFACTURER	 STARCRAFT 30 pieds (1995) • Air climatisé, avertisseur, AM/FM, chauffage, four micro-ondes. À VOIR!	 ACURA VIGOR GS (1992) • Version de luxe, intérieur cuir, encore jamais sortie l'hiver, impeccable	 ROADTREK (1992) • 4 places, faible millage

Le plus vaste inventaire d'accessoires nautiques et d'électronique au Saguenay - Lac-Saint-Jean AU MEILLEUR PRIX...
Sport NORDEST Yachting
543-4561
1405, boul. Tadoussac, Chicoutimi-Nord
Louis Gauthier
Pagette 1 800-363-3781
317233

Camil Auto Itée

2142, boul. Saguenay Ouest, Jonquière - 548-5577

AUTOS	
1994 PONTIAC BONNEVILLE SE, 6 cylindres, 3.8, équipement complet, garantie prolongée, état neuf.	17 695 \$
1994 BUICK REGAL, 6 cylindres, 3.8, équipement complet, garantie prolongée GM jusqu'à juin 1997, état neuf.	16 895 \$
1992 DODGE SPIRIT, 6 cylindres, automatique, équipement complet, très propre, état neuf, balance de garantie.	8495 \$
1992 FORD TEMPO GL, 4 cylindres, manuelle, air climatisé, garantie prolongée, très propre, À VOIR! (SUPER SPECIAL): 5995 \$	
1991 PONTIAC GRAND PRIX LE, 6 cylindres, automatique, équipement complet, bas millage, 62 000 km, état neuf, garantie prolongée	11 695 \$
1991 PONTIAC TEMPEL LE, 6 cylindres, automatique, équipement complet, état neuf, garantie prolongée.	8995 \$
1990 CHEVROLET CAVALIER, 4 cylindres, automatique, air climatisé, très propre, garantie prolongée	

Remorques à vendre

A PRIX de débarras, remorque (trailer), à vendre. Tél. 698-2581.



NOUVEAU CONCEPT Remorque sur commande, à votre discrétion, pour auto, camion, voilier... Venez voir au 2209 Roussel, Chicoutimi-Nord. C.L. Automobile Tél. 693-4478, 693-8921.

Tracteurs à vendre

TRACTEUR avec souffleur et tondeuse, 1995, 20 forces, Tél. 548-2830 (soir)

EMPLOI

Gardien(ne) demandé(e)

RECHERCHONS gardien(ne) pour garder bébé 5 mois, à notre domicile (secteur Rang St-Paul). Sur semaine. Reçus requis. Tél. 545-8440.

Personnel demandé

\$\$\$ AH! AH! CHOCOLATI! Venez 70 tablettes plus bonus et recevez 114 \$. Pour votre campagne de financement, optez pour un produit d'ici. Tél. 690-1296, 1-800-265-1296.

PETIT OUVRAGE pour jeunes de 7 à 14 ans. Pour vendre menus articles dans ton voisinage. Livraison à domicile. Très bonne commission et en plus un mini-jeu vidéo (98 jeux dans un) en cadeau si mérité. Tél. 542-2552 Chicoutimi, Jonquière et ses environs. 544-6104 La Baie et ses environs. 668-7858 Alma et ses environs, après 16h00. 276-5717 Dolbeau et ses environs. 275-2926 Roberval et ses environs.

RECHERCHE MÉCANICIEN automobile avec expérience. Tél. 696-0994.

RECHERCHE vendeurs(euses) dans l'esthétique et la santé. Valorisant et payant. Tél. 673-7332.

REPRÉSENTANTS (ES), clientèle fournie par le bureau, formation complète, automobile nécessaire, bienvenue au 40 ans et plus. Tél. 543-9199 (Nathalie le matin entre 9h et midi). Aussi pour la région d'Alma et St-Félicien.

VENDEUR(EUSE) DEMANDÉ(E) temps plein, minimum 5 ans d'expérience dans les boutiques de vente au détail. Avoir fait ses preuves dans la vente et la gestion du personnel. Formation en esthétique et ou décoration serait un atout. Secondaire V. Tél.: Boutique Mini-Bulles, tél. 693-1455, Mme Brassard.

VOUS ETES coiffeur(se) avec clientèle, joignez-vous à une équipe dynamique. Tél. 698-1572, 698-6910

FORMATION

OCASION D'AFFAIRES

Finances

VOUS RECHERCHEZ, RENOUVELEZ OU REFINANCEZ UNE HYPOTHEQUE? Et vous vous interrogez à savoir laquelle des institutions financières offre la meilleure promotion d'emprunt sur le marché selon votre projet?

Afin de vous aider dans votre démarche, contactez Hélène Lépine, COURTIER en financement. CHICOUTIMI 696-3564, JONQUIÈRE 547-0593 Sans débours de votre part. Exigence: bon dossier de crédit.

Occasion d'affaires

\$\$\$POSTES disponibles dans votre région. Aucune expérience requise, temps plein ou partiel, possibilité 900.00 \$ et + semaine. Investissement discutabile. 25 ans et plus. 1-800-561-1518, (514) 449-4011.

A vendre pour investisseurs, la fabrication d'un produit unique pour récupérer la chaleur sur une sècheuse à linge, avec tout l'outillage et les matrices pour la fabrication de l'appareil et compris le brevet sur l'appareil. Pour plus d'informations: 418-542-1333.

GOVERNEMENT: prêts, subventions pour petites entreprises, nouvelles, existantes. Tél.: 1-800-567-2383 ext. 102.

Si tu aimes la vente, les enfants et les jouets, joins-toi à l'équipe des conseillères Jocus. Horaire selon tes disponibilités, trousse d'accès (catalogue - jouets etc...). Info: 1-800-361-3161 poste 9301 ou 271-5800 poste 9301.

SOCIÉTÉ MONDIALE VIDÉO. Clientèle régionale établie. \$100,000 profit annuel possible. Mise de fonds \$20,000. Programmes gouvernementaux ACCEPTÉS. Qu'il c'est garantie. Rendez-vous gratuit. Tél.: (418) 658-7211, (418) 658-5254.

SOIRÉE d'informations pour ambitieux qui désirent devenir associés en affaires, mercredi le 10 avril à 20h, salle #3, Presbytère St-Sacrement Alma.

STUDIO DE PHOTOGRAPHIE: complet, bon état. Formation. Prix discutabile. Tél. 698-3936.

SERVICES PROFESSIONNELS

Construction / Rénovation

DESSINATEUR: conception de plans de maisons, rénovation, service rapide, Serge Gagnon. Tél. 543-1574

ESTIMATION GRATUITE

pour construction et rénovation de maison, garage, toiture, portes, fenêtres ou revêtement extérieur. On peut faire vos plans.

Tél.: 693-3383, 1-800-394-3383.

PLASTRAGE, peinture, toiture, revêtement extérieur, menuiserie de tous genres, 20 ans d'expérience. Tél. 549-4748

MENUISIER d'expérience offre ses services pour rénovation, pour réparations de tout genre. (résidentiel et commercial). Tél. 549-9842 G. Tremblay.

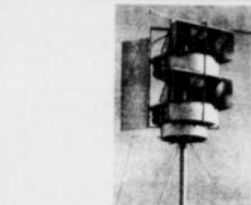

CATAVENT une éolienne à turbine à la fine pointe. Puissance entre 500 et 20,000 watts et plus. Objectif, analyse de Marché. TECH-ENERGIE. Éolienne à axe vertical et horizontal, panneaux solaires, chauffe-eau, unité de chauffage à haute efficacité énergétique. Tél. 678-1366.

Impôt

IMPÔT pour particuliers. Prix très compétitifs. Expertise, compétence et confidentialité assurées. Cueillette de documents à domicile disponible. Tél. 696-4261

IMPÔT-MULTISERVICES BUREAUTIQUE

Impôt pour particulier, 20 \$ et plus, 35 \$/couple. Aussi comptabilité, secrétariat. Jour et soir, tél. 547-8023.

IMPÔT-PLUS ENREGISTRÉ

IMPÔT pour particuliers, compétence et expérience sont à votre portée. Tél. 548-4157

IMPOT PERSONNEL. \$20 célibataire, \$35 couple. Va chercher et rapporter les documents. Tél. 543-3539. INFORMATISÉ, confidentiel, expérience, 15\$ et plus. Rapide Transmission Ted par comptable agréé, service à domicile disponible. Tél. 696-0071

Offres de services

11.95 \$ DE L'APPEL (call) spécialiste en appareils ménagers, anciennement chez Sears et G.E. Gauthier Service, 28 ans d'expérience. Tél. 696-1718.

CARTES D'AFFAIRES

Bleu/blanc, rouge/blanc, noir/blanc, vert/blanc, noir/carton recyclé, montage. Logo compris. \$35.00/1000 taxes incluses. Tél. 418-543-9239, 1-800-719-9239.

DEVENEZ UN AUTEUR À SUCCÈS avec notre cours d'écriture par correspondance. Appelez pour obtenir gratuitement notre brochure (1-800-267-1543). L'école de rédaction, 431-38 Av. McArthur, Ottawa, Ontario, K1L 6R2.

NOUVEAU! NOUVEAU!

Nettoyage 100% à sec, matelas, tapis, divan. Estimé gratuit. Tél. 690-0786.

PERSONNE responsable avec plusieurs années d'expérience, offre de garder des enfants en tout temps au domicile de l'employeur dans les environs du Cegep de Jonquière. Tél. 547-2981.

MARCHANDISES ET SERVICES

A donner

CHIENNE de 11 mois, Golden Cocker, très douce, recherche bon maître. Tél. 549-2871

Ameublement

ARMOIRES de cuisine, chêne, avec comptoir, excellent état. \$600. Tél. 544-8622.

AUX MINUTERIES DU QUÉBEC, achat et vente d'appareils électroménagers reconditionnés. Pièces neuves et usagées. Réparation à domicile, 1360 Boul. Saguenay. Tél. 543-0000, 545-4386.

BASE DE LIT Queen, 3 bureaux blancs, 2005. Tél. 696-0955.

CUISINIÈRE, laveuse, sècheuse, mobilier de cuisine, set de chambre, causeuse, vaisselier, etc. Tél. 543-0824

LAVEUSE, SÈCHEUSE poêle réfrigérateur, système de son, T.V. bureaux, petit congélateur à viande, très bon état. Tél. 672-2508.

LAVEUSE, sècheuse, poêle, réfrigérateur, blancs, Moffat. Presque neufs. 1150\$ ferme. Tél. 544-2796.

LAVEUSES, sècheuses commerciale G.E. pratiquement neuves, 6 mois d'usage, valeur 2,500\$ laissées 1,000\$. Tél. 547-0938 après 18h00

ROYAUME DU CAMION

Sainte-Jeanne-d'Arc
751, route 169
276-2247

Spécialité: PICK-UP
Vente de pièces usagées
Livraison disponible
Vente de pneus usagés et neufs

1995 CHEVROLET Impala SS
1994 TOYOTA - King Cab, 4X4
1994 FORD F350, 4X4, automatique - diesel
1993 CHEVROLET King Cab - boîte courte, automatique, équipement complet, 2X4
1993 CHEVROLET 4X4 - Cab ordinaire
1992 CHEVROLET 4X4 - Cab et demi, automatique - équipement complet
1991 CHEVROLET S10 - 4X4 - King Cab
1989 TOYOTA - 2X4 - double roues, automatique
1989 TOYOTA - King Cab - 4X4
1988 CHEVROLET King Cab, 4X4
1987 GMC 3 + 3, diesel, 1 tonne, 4X4
LOTS de RÉSERVOIRS pour pick-up, comme neufs - 50 \$ chacun.

VÉHICULES ACCIDENTÉS
1991 FORD, 6X6, automatique, diesel. 314507

LITS D'EAU SAGUENAY 3 lits usagés anti-vagues, à partir de 250\$. Tél. 698-2747.

MELAMINE BLANCHE stratifiée moulée: set de cuisine, buffet, meuble bibliothèque. Tél. 690-7747. MEUBLES en rotin. Chaise berçante 100\$. Système de son complet 500\$. Bureaux de chambre, blanc, très propres. Machine pression pour laver auto. Tél. 549-2941

MOBILIER DE SALON 2 pièces, soft touch, 1500 \$ laissé 500 \$ négociable. Bureau d'ordinateur, brun, 75 \$. Tél. 678-9860.

MOBILIER DE SALON, en chêne, divant et fauteuil recouverts. Tél. 545-0322

NOUVEAU! Aillons chercher gratuitement tous vos meubles usagés. Vente de meubles reconditionnés à prix de débarras. Rajeunissons aussi vos meubles à votre goût à peu de sous. Équipement de gardien de but complet. Tél. 549-9941, Robin

Poêle, réfrigérateur, laveuse, sècheuse, mobilier de cuisine blanc, boîte de lit mélamine avec matelas, très bon état, \$1,000. Idéal pour étudiant ou pour chalet. Livré. Tél. 547-6257.

POELE, réfrigérateur, blancs, 300 \$/2. Lit escamotable avec 2 matelas, 300 \$. Tél. 548-6451.

REFRIGERATEUR 17 pieds cubes + poêle, Kenmore, 4 ans d'usage, blancs. Poêle, laveuse sècheuse, Hot Point, 5 mois d'usage. Toiles blanches, horizontales 1", aluminium. Mobilier de chambre avec matelas Queen, bois teck. Tél. 698-7152, 693-8170.

REFRIGERATEUR, cuisinière, set de chambre, bureau, set de salon, 3 tables, 3 lampes, set de cuisine avec vaisselier en coin, style Colonial, étagère audio vidéo. Tél. 545-3237.

SOFA, 2 chaises, simi-cuir toile, comme neuf, \$1,000. TABLE en stratifié blanc, 36x54x66", 6 chaises en tube noir, \$550. SALLE à diner en bois massif, table 42x42x66", 5 chaises, avec vaisselier 42", \$1,200. Tél. 543-5835.

TABLE ASPECT GRANIT charcoal, plus 4 chaises noires, 450\$ et table console noire 75\$. Tél. 696-3067

TRES GRAND lit d'eau, anti-vague, base cuir noir, 400 \$. Tél. 549-2693, après 6h00.

Animaux

1 SEUL CENTRE DE DRESSAGE AVEC LES MAITRES CHIENS Enr. Problèmes avec votre chien, n'hésitez plus, pension, dressage, maternel, base avancée, garde, protection et chasse. Avec certificat de réussite. Chicoutimi: 543-3204, Alma: 668-5037.

2 CHEVREAUX, mâle 1 mois. 75\$ chaque. Tél. 344-4351

2 CHIENNES, Rottweiler, née le 10 mars, enregistrées, vermifugées, 400 \$. Tél. 256-3868

3 CHIENS Husky Sibérien, pure race, vaccinés, 10 mois, prix à discuter. Tél. 349-2717.

3 juments poney. Un étalon poney, 650 livres. Tél. 373-2328.

ACHÈTERAIS COLLEY pur sang, couleur "Lassie". Tél. 418-272-2715

BEBES Bichon frisés, bébés croisés Bichon frisés, vaccinés, vermifugés. Tél. 549-8305, après 17h00.

CANICHE miniatures, aussi Toy, chiots et adultes enregistrés \$150 et plus. Tél. 373-2471.

CHATONS pure race Himalayens, persans Chinchilla, exotiques, disponibles à Elevage Régence. Tél. 549-4708.

CHATONS Siamois, pure race, 7 semaines, non enregistrés, 150 \$. Tél. 542-2465.

CHEVAL Appendix hongre, 15.2 mains, couleur alezan, idéal pour ballades. \$1,200. Tél. 347-5375.

CHEVAL: Hongre TB, gris, champion 94-95, 7 ans, très bon chasseur. Tél. 669-9000 ou soir 668-4886, demander Michel ou Anne-Marie.

CHIEN Spanish Springer Anglais, 5 ans, pure race, 100 \$. Tél. 544-5261

CHIOT ROTTWEILER, pure race âgé de 7 semaines. Tél. 418-481-2244

CHIOTS Berger Allemand, pure, beaux choix de couleurs, ainsi qu'un mâle adulte, enregistré. Tél. 347-3838

CHIOTS BOXER, pure race, ergots et queue coupés. Tél. 542-7053

CHIOTS Cocker pure race, 2 1/2 mois. Tél. 545-3082.

CHIOTS COLLEY magnifiques, pure race, bleu merle et tricolore, 4 semaines. Tél. 698-1599.

CHIOTS GOLDEN Retriever, pure race, 1 femelle, 3 mâles, 140\$. Tél. 693-4747.

CHIOTS GOLDEN Retriever d'intérieur, propre, dressage de base, 14 semaines, 250\$/chacun. Tél. 695-4121

CHIOTS Husky Sibériens, 2 femelles, blancs, vaccinés, vermifugés, pure race, 10 semaines, 60\$. Tél. 672-2674

CHIOTS Rottweiler, pure race, attendent leur maître. Chats Persans enregistrés. Tél. 543-0606.

DOBERMAN 1 an, \$200. Tél. 543-4901, laisser message.

LABRADOR blond, 1 an, doux pour enfants. 125 \$. Tél. 690-0976.

LABRADOR NOIRS, pure race, vaccinés, vermifugés, prêts en mai. 250\$. Tél. 662-6292

LES MAITRES CHIENS Enr. Labrador Fox Terrier enregistrés, tatoués, vermifugés. Egalement disponibles Berger Allemand, dressés garde, protection, prêts à livrer immédiatement. Tél.: Chicoutimi: 543-3204, Alma: 668-5037.

MALES, FEMELLES, Border Cooley, Bauvier Bernois, Keeshond, pure sang, enregistrés, vaccinés, vermifugés, prix spécial. Tél. 343-3399.

PERROQUET GRIS d'Afrique, Tiny, âgé de 4 ans, approuvé. Tél. 545-1500

RECHERCHE mâle Berger de brie (briard) pour accoupler femelle en chaleur présentement. Tél. 693-0350.

S.P.C.A. SAGUENAY, si vous désirez adopter un animal domestique à la recherche d'une famille. 2366 rue Bauman, Jonquière. Tél. 548-8870.

SHIH-TZU, un mâle, vacciné, vermifuge, né 27/01/96. Tél. 678-9082

SIAMOISE Seal Point 1 1/2 an, 125 \$. Service d'accouplement Siamois, Persan, Himalayen. Tél. 690-0772

A VOIR superbes chatons Persan enregistrés, âge 7 semaines. Tél. 547-3308

TRES BEAUX chiots Berger Allemand, nés 02/03/96, prix à discuter. Tél. 344-1685.

Antiquités

1 seul
ANTIQUAIRE DANS
LA RÉGION
ACHATS ET VENTES
MARCHÉ D'ANTIQUITES
5922 Bl. Talbot, Laterrrière
Tél.: 678-2775
A 8.5 km du Club Price
direction Québec.
OUVERT SEULEMENT
LE SAMEDI ET DIMANCHE
MÊME LE JOUR DE PÂQUE

TRES beau choix d'antiquités, achat et vente. 6010 Portage Nord. Tél. 678-2234.

Bois de chauffage

BOULEAU en longueur de 16 pieds, en petite quantité pour la période du dégel. Tél. 673-6138, 693-6138

BOULEAU VERT rond 46 \$/tonne métrique, fendu 52 \$/tonne métrique. Possibilité de scier sur place 31 \$/tonne métrique, pour le 8' 37 \$/tonne métrique. Tél. 673-3425

BOULEAU vert, 16", livré. Tél. 674-2332

MOULIN à Scie mobile, faisons sciage de vos billes en bois d'oeuvre à domicile. Tél.: 542-9079, 547-9421.

Coin du bébé

2 VOITURES enfants, 50\$/2. Litière, accessoires de décoration. Articles divers excellente condition. Ensemble baptême, vêtements 0 à 2/ans (garçon) état neuf. Tél. 549-2941

Demandé

PERSONNE SEULE mature et tranquille, recherche 3 1/2 ou 4 1/2, secteur des clubs nautiques Chicoutimi-nord. Tél. 549-4190, Alain, (repas).

RECHERCHE Chalet de pêche ou camp à prix modique, dans les environs de Chicoutimi et Zec. Tél. 542-2104

RECHERCHE moteur V6 2.8, carburateur, pour Chevrolet GM. Bon état. Tél. 544-1097.

USAGÉS

MOTOS/VTT

1987 Suzuki 250, 4X4
1986 Kawasaki 300
1995 Polaris 300, 4X4
1995 Polaris
425 Magnum
1994 Polaris 6X6
ARGO 8 I/C, équipée

MOTONEIGES LOT DE 1990 À 1996

POLARIS
BOMBARDIER
ARCTIC CAT
YAMAHA
AUX MEILLEURS PRIX
DE LA RÉGION

NAUTIQUE

1994 Polaris Motomarine
3 places
1990 Mysty River 17'
aluminium
1992 Lowe 1730
1994 Régal 182, 18'
1992 Lowe 1730
1994 Régal 182, 18'
1992 Régal 170, 17'
1993 Régal 6.8, 23'
1986 Christcraft, 23'
Scorpion

Sport Bellevue

1395, boul. Sacré-Cœur
Saint-Félicien

679-1005

PROGRES-DIMANCHE / LES PETITES ANNONCES, le 7 Avril 1996 - D7

Spécial présaison

CASQUES Bell, Shoei, HGC, CKX, KBC **JUSQU'À 50% de rabais**

PNEUS Dunlop, Cheengshing, Michelin, Mezeller **JUSQU'À 35% de rabais**

NOUVEAU DÉPOSITAIRE **Le vrai cuir de moto**

MISE AU POINT SUR VTT OU MOTO À PARTIR DE 3995

Dépositaires **Kimpex** **CKX**

Jusqu'à épuisement de la marchandise et ne peut être jumelée avec une autre promotion. Modèle peut différer

Alain Tremblay, propriétaire
549-7972
1354, boul. Saint-Paul, Chicoutimi

ACCESSOIRES DE MOTOS - MOTONEIGES SAGUENAY INC.

PLAN MISE DE CÔTÉ

Divers

20 FOSSES SEPTIQUES, flotteurs pour qual, 300 portes de chambres, 30 portes d'acier 59,95 \$, 10 cheminées, 2100, clapboard de vinyle, toiles de couleurs à 50 \$, laine minérale et styrofoam, 25 châssis neufs, Noël Bouchard, 346-5644

4 PNEUS 155-70-R13, 705, état neuf, Radiocassettes pour auto Keenwood avec colonne 6X9, 330 \$, état neuf. Tél. 544-4955

4 ROUES Honda avec grappe, tour à fer, Compresseur, lift à air. Tél. 693-3318

5 ARCHES EN ACIER pour serres 7'X8', 2 grandes vitrines Arcon, triple verres, 66" hauteur X 68" largeur, 66" X 92". Tél. 549-7688

5 FENÊTRES, différentes grandeurs. Bonne condition. Tél. 678-9763

ABAS PRIX

Matériaux usagés: 2X4, 2X8, 2X10, 6X6, 4X4, 1X2, 1X5, Fenêtres, portes, bureaux, chaises, stores, toilettes, unirois, lavabos, électricité, plomberie, contre-plaqué, palettes de bois, baignoires, etc. Recupermat Tél. 696-2036

A VOIR! UNIVERS DE LA COULEUR: 296 AVENUE STE-ANNE, CHICOUTIMI. VENTE, RÉPARATION DE TOILES VERTICALES, HORIZONTALES. MANUFACTURIER FERNAND TREMBLAY, TEL.:543-0432.

Achetons contenants de plastique pour lave-vitre d'auto (libelles enlevées) \$0.03 chacun. Payons comptant. Recupermat 696-2036.

ANNONCEZ sur Internet, à partir de 4\$/mois, http://www.saglac.qc.ca/~cyber/cybermail/cyber.html Tél. 698-8712, 18h00 à 22h00.

ARGENT: achat ou prêt sur marchandise électronique de valeur. Tél. 543-PRET(7738)

ARMOIRE de cuisine en chêne. Bon état. Bain, lavabo, toilette, bleu pâle. Cuisinière électrique avec four à convection. Prix à discuter. Tél. 544-3907.

ATTELAGE COMPLET, pour cheval. Buggy d'hiver, wagon d'été et autre. Prix de débarras. Tente Roulotte Bellevue 1973, 6 places, 500\$. Tél. 418-236-4387 (heure repas).

Bain encastré, lavabo; 2 sets de robinets; hotte de cuisine Venmar; toiles verticales; poignées de porte à bec de canne: état neuf. Tél. 544-3171.

BOMBARDIER TUNDRA LT, 1987, chenille neuve, \$1,275. Tour à bois Rockwell presque neuf, avec couteau, \$275. Tél. 698-2717.

C.B. base E/R 40 canaux AC/DC, antenne extérieur sur mat, câble et jauge SWR, un an d'usage. \$300. Tél. 548-7332.

COEURS de portes idéal pour isolation, plancher ciment, cabanes à pêche, jupe de maison mobile, intérieur de garage, etc. Tél. 696-2036

COFFRE D'OUTILS mécanicien, valeur 3200\$, meilleure offre. Tél. 543-6579.

COFFRE D'OUTILS Sears, noir, tête et base, valeur 850\$, pour 500\$ ferme. Samplair, Ensoniq, ASR-10, 2800\$ négociable. Tél. 547-1324.

COFFRE D'OUTILS tout équipé, pour la carrosserie, 1800\$ ferme. Tél. 542-8232.

COFFRE en plastique pour boîte de camion Nissan ou autre marque semblable, 90\$. Tél. 679-3459.

CONGELATEUR 12 pieds cubes, toile pour portepatio, arrière moto Yamaha. ANTIQUITES: barra te à beurre, 2 gros bidons de lait. 110 \$. Tél. 548-4917

DORMANTS de chemin de fer, (ties) idéal pour mur de soutènement. 8 \$/chacun. Tél. 549-3121 code 116.

ENSEMBLE DE TABLEAUX, acrylique pigmenté de l'artiste-peintre, Arpan avec certificat d'authenticité et d'expertise. Dimension 9X22 et 18X24. Prix à discuter. Appeler au 690-0291

ENTREPOSAGE de motoneiges, motos, motoneiges, etc. Tél. 545-9132, 545-1910.

EXERCISEUR York 2001, valeur 700 \$ laissé 350 \$. Tél. 545-9260.

Fenêtres pour chalet, différentes grandeurs, très bon état. Tél. 672-2052.

FOIN ET PAILLE de première qualité, 1.50 \$, et 1.75 \$. Tél.: 672-4170.

FOIN SEC balles rondes 4X4. Tél. 674-2332.

FORD 4x4 1985. Jet ski X2 1988. Compresseur 4 cylindres. CR125 1989. Tél. 690-3336.

Lift électrique Yale de plancher, capacité 5,500 livres. Tél. 696-1416, demandez Christian.

Lit de bronze et chaises d'esthétique, usagés. Tél. 696-2324.

MANTEAU, Veston et pantalon en cuir, grandeur 32. Ski alpin et bottes. Volumes d'apprentissage pour guitare, avec lutrin. Tél. 543-2394

MARCHE AUX PUCES C.G.: liquidation totale. Nous fermons le 30 avril. Venez faire votre offre, 280 rue Hôtel-de-Ville. Tél. 696-2110.

METIER A TISSER 45" avec accessoires, 500 \$. Tél. 678-9044.

Moteur de chaloupe 4.5 HP, tondeuse siège, pneus de 4 roues, tracteur 16 HP, pompe à l'huile, moteur 8-10-12 HP. Tél. 673-4124

Pneus 4 saisons Michelin LTX 225/75R15 montés sur mags en aluminium, pour YJ Jeep 1991, servis un été. Compresseur "Webster" 1.1/2hp avec moteur très propre. Treuil (winch) 12 volts, capacité 1500 livres, jamais servi. Tél. 549-7657.

PORTE-JARDIN, 225\$. Ventilateur, 48", 1 sens rotation, 15\$. Tél. 696-4832.

POUR forage de puits artésiens, puits gélinite, installation et réparation de pompes submersibles. Appels à frais vires acceptés. Tél. 668-5177.

QUATRIÈME DIMENSION: Achat vente BD, donjon dragon, cartes magic et autre. Tél. 693-0008

REMORQUE double pour chevaux. Piscine 24', moteur, filtreur, 350 \$. Tél. 348-6858

SCIE Husvama 61 et pièces de scies mécaniques de toutes marques. Tél. 673-4589.

TABLE DE SNOOKER avec accessoires, très bon état. Tél. 544-5147, 544-0170.

TABLES de billard, achat, vente. Tél. 690-0580, 418-679-1484, 679-3505.

TISSUS haut gamme très à la mode. Prix défiant toute compétition. Vente au particulier seulement. Occasion de rêve pour couturière. Tél. 544-6015

TOUR A BOIS: scie à ruban; guitare électrique, orgue, marque Tecnic. Tél. 542-9981

Equipement de bureau

Dactylo électrique avec 3 sphères de caractères, parfaite condition. \$300. Tél. 548-7332.

Classeur 3 tiroirs horizontal. Bureau bois massif, plaqué chêne, 6.5x3 pieds, très bon état. 14 Chaises de luxe, salles d'attente. Acceptons prix raisonnable. Tél. 698-0500

Equipement de commerce et restaurant

ALIQUIDER: RÉPRISE DE FAILLITE, EQUIPEMENT DE BAR ET RESTAURANT COMPLET. TEL: 418-548-7911, 696-6111.

ACHAT Vente Échange et conseil pour équipement usagé de toute sorte à bas prix pour Restaurateur, Bar, Pâtisserie etc. Tél. 548-2128

Fauteuils choix de recouvrement, \$150 chaque. Chambre froide avec compresseur et évaporateur, \$2,750. Slicer Bizerba \$1,250. Malaxeur Doyon SM-200, \$1,250. Tél. 678-2656.

MALAXEUR commercial avec équipement. Prix à discuter. Tél. 662-9593, 668-0524, Martine.

TABLETTES différentes hauteur, comptoir à charcuterie, compresseurs, 6 caisses enregistresseuses avec balance, 6 convoyeurs pour caisses. Meubles pour vrac, lampes à abat-jours, étagères en coin, paniers d'épicerie, etc. RECHERCHE machine à gauffres et machine à blizzard. Tél. 545-7840.

Esotisme

AVEZ-VOUS DEJA consulté de vrais clairvoyants et médiums? Et bien, venez découvrir des expériences inexplicables à la ligne de Karo-Nonna Zamort, 26 ans d'expérience, très précise. Elle peut vous décrire et même donner votre signe. Deux autres médiums et voyants très connus font partie de son équipe. Pour connaître votre avenir sans vous faire avoir, appelez le 1-900-451-9602. 18 ans +. 4.55\$/min. 24 hrs/7 jours.

Poêle à bois

POÊLE À BOIS Belanger 450S, 2 réservoirs à l'huile 200 gallons 80\$. Tél. 344-4351

POÊLE à bois Légare, blanc, très propre, avec réservoir d'eau. \$375 négociable. Tél. 695-5417

Vêtements

MANTEAU rat musqué naturel 200\$. Robe de mariée, 9/10 ans, état neuf, valeur 1 000\$, laissée 300 \$. Tél. 549-2941

ROBE DE MARIÉE, 14 ans, avec accessoires. Prix à discuter. Tél. 544-1548

ROBE DE MARIÉE: 1995, 9,10 ans avec accessoires. Prix à discuter. Tél. 693-8324.

VESTON de cuir noir et brun, homme, grandeur large. Valeur \$780, prix \$350. Possibilité de financement. Tél. 543-6268, 696-8050.

Ventes de garage

FERMETURE. Faites votre offre! Lot ou unité. Meuble, électronique, divers.

AVIS

Messages personnels

COUPLES LIBÉRÉS DU SAGUENAY LAC-ST-JEAN: Bienvenue à votre prochaine soirée-rencontre libertine avec danse Samedi le 13 avril à 21h30 au 5346 boul. Talbot Chicoutimi, 7 kilomètres direction Québec.

Perdu ou retrouvé

PERDU CHAT GRIS poil long, quartier Châteauguay, Jonquière. Si retrouvé, Tél. 547-6899

PERDU une paire de lunettes pour homme ajustée, sur le terrain de Poulet Frit Kentucky. Tél. 543-0606

SPORTS / LOISIRS

Articles de sports

ACHETONS POUR la vente et la consignation, vélos, planches à roulettes, patins à roues alignées, Vêlo & Sport 3785, boul. Harvey Jonquière. Tél. 695-3863

ARTICLES conditionnement physique. Ensemble ski de fond d'exercice pour maison, état neuf. Tél. 543-0580

EXERCISEUR York 1001, état de neuf, 250 \$. Tél. 544-3232.

HABIT plongée sous-marine Viking sport 90 X large + 2 bouteilles, acier. Tél. 690-2007

ÉQUIPEMENT DE Plongée sous-marine complète, à l'état neuf. 1900 \$. Tél. 545-4955

Bicyclettes

BICYCLETTE pour garçon Leader, 18 vitesses, 24", état neuf. 100\$ négociable. Tél. 549-2004.

DEVINCI KORIGAN, Full XT, Manitou 4, excellent état. Prix à discuter. Tél. 543-7723.

VÉLO DE MONTAGNE, Pro-Flex, 953, bon état, 1400\$ à discuter. Tél. 693-0333.

VÉLO de montagne 26" neuf, 18 vitesses, Tél. 696-4387

VÉLO de route 14 vitesses, marque Nakamura. Valeur \$700, prix: \$200. Tél. 543-6268, 696-8050.

VÉLO DE ROUTE, 12 vitesses pour homme, Nishiki, valeur 400 \$. 150 \$. Tél. 695-7395

Camping

FIFTHWHEEL, Fleetwood, Savana, 28.5D, 1994, excellente condition, prix à discuter. Tél. 690-1424

PIERRE HUDON Aménagement paysager

- pose de gazon
- plantation et taille
- entrée et trottoir en pavé
- murs de soutènement
- muret décoratif

ESTIMATION GRATUITE
418-693-9372

Chasse et pêche

CHERCHE compagnon de chasse à l'original par avion au 50ième parallèle. Tél.: 542-7136.

CHALET ZEC BORGIA #3, La Tuque, 18X24, annexe 4X6, remise 10X12, équipement propane, 19,000 \$. Tél. 345-8700

Musique et accessoires

AMPLI Stage 90 pour clavier, \$350. Clavier Technics KN750, séquenceur intégré, \$1,800. Drum électronique Boss DR550, \$350. Ampli MP6 Yorkville 300 watts, avec colonnes, \$950. Tél. 549-6222, Robert.

AMPLIFICATEUR JVC, 4 canaux, 2 hauts-parleurs MTX. Tél. 547-0379, 693-9542 (paget).

BASSE FENDER JAZZ. Amplificateur 400W, YS. Tél. 545-7105 (Réjean).

BATTERIE COMPLÈTE, bonne condition. 450\$. Tél. 548-6077.

CHANTEUR RECHERCHE musicien(s), pour "tripper" ou qui sait. Tél. 545-0251, Rock.

Contrebasse remise à neuf par luthier professionnel. Tél. 549-7657.

DISCO CAROL GAUTHIER: noces, réceptions, party, Saguenay, Lac-St-Jean. Tél. 543-5875, frais virés.

DISCOFANIE devient Discofun, pour vos parties, mariages, toutes occasions. Même équipe, même équipement, même service, c'est garantie. Octave Musique, 679-0630, 275-0092.

DRUMS YAMAHA 11 pièces, avec cymbales assorties. A voir. Tél. 542-8232.

GUITARE Fender Stratocaster et ampli Marshall. Tél. 542-2697.

GUITARE Kramer, de qualité, 675\$, négociable. Carabine à plomb. Tél. 698-2501.

Guitare sèche Oscar Schmidt avec étui neuf, Tél. 545-8024.

MODULE DE SON Roland U-220, 300 \$. Vidéo Toshiba VCR+ 4 têtes, 3 mois d'usage, 200 \$. Tél. 548-9838.

ORGUE Bontemps 2 claviers avec banc, presque neuf, 500 \$. A discuter. Tél. 543-4903.

PETIT PIANO, hauteur 40 po, fini noyer, état de neuf. Tél. 545-6450.

PIANO ANTIQUE, de marque "Nigel", estimation faite par un accordeur, prix à discuter. Tél. 542-1353

PIANO DROIT, très propre, blanc, prix à discuter. Tél. 690-0849.

PIANO mural couleur noyer, \$1,350. Tél. 693-8682.

PIANO Willis Canadien, des années 1940. Très bon état. Prix à discuter. Tél. 690-5189.

RECHERCHE DRUMMER et bassiste sérieux, pour spectacles, style Heavy Metal. Tél. 544-0635, 272-2137.

Ordinateurs et jeux

386, 40 MHz, système complet, imprimante, logiciels. 700\$. Tél. 545-1498.

ASI-9000, 486 DX, 33 MHz, 8 mb ram, 250 mb disque, Win 95, Office 95. Tél. 690-0737.

EXPERT-CONSEIL dans l'achat d'ordinateur et matériel informatique. Réparations. Tél. 696-7835

FAX modem, zoom 14.4 BPS externe V.42 BIS. Détecteur automatique de taux de transmission, composition et réponse automatiques. Tél. 349-8467

IMPRIMANTE CANON BJ230, format tabloïde, à l'état neuf, \$400. Tél. 545-4955

JEU PICO, (SEGA), mini ordinateur, 2 cassettes, 155 \$. Tél. 345-2966

MULTI MEDIA C.D. modem, 8 MO, imprimante, logiciels C.D. disquettes, 4 mois d'usage, valeur 3,300\$ laissé 2,700\$. Tél. 547-9430

NINTENDO ET SUPER, génésis, game boy's, vente, achat, échange, réparation. 70 Racine est Chicoutimi. Tél. 543-7738.

Nouveau commerce à Chicoutimi: REVOLUTION JEUX VIDEO. Vente, achat, échange et location sur place de jeux vidéo; Saturn, PlayStation, 3DO et Sega CD. Situé au sous-sol du Marché aux Pucés, 70 Racine.

PROMAC PLUS

Serveur Macintosh utilisant FirstClass. Deux lignes 14,400 bps: 690-5381 - 690-5382 Logiciel de branchement disponible en magasin. ProMac - 690-3402

Photos et vidéos

DEVELOPPEUR A PMT, MODELE NUARC DIFFUSION TRANSFER PROCESSOR P.2500. POUR RENSEIGNEMENTS, TEL.: 690-8819, SUR SEMAINE ENTRE 8H30 ET 16H30.

Piscine et accessoires

PISCINE OVALE 15x30 (5 ans), bonne condition, vente rapide. Bain douche vitré, avec robinetterie. Idéal pour chalet. Tél. 548-3466.

VENTE ET INSTALLATION

18 PIEDS 1,199\$, 21 pieds 1,299\$, 24 pieds 1,449\$, 27 pieds 1,599\$, équipées. Piscines ovales disponibles, plan mise de côté, quantité limitée. Piscine Escompte Plus. Tél.: 662-4070

PIECES D'AUTOS USAGEES

Vente de pièces usagées Remorque 24 heures Prix compétitifs

SPECIALITÉ Récupération de voitures usagées et accidentées

698-4727

1129, boul. Saint-Paul, Chicoutimi G7J 3Y2

Rémi, propriétaire 541-2443

Roulottes et tentes-roulottes à vendre

AFFAIRE: Golden Falcon 1989, 33 1/2 pieds, annexe, porte-patio, \$15,500. Tél. 544-3765.

BELLEVUE 19', équipement complet avec auvent. Prix à discuter. Tél. 276-6164.

BON-AIR 17', 1984, ultra légère, très propre, bien équipée (four micro-ondes, bar anti-vibrations, freins électriques, miroirs latéraux inclus). Tél. 698-1213, après 10h00.

BONAIR 1989, 29.5', avec chambre arrière, lit Queen, état neuf. Tél. 668-8769

BONAIR de route 25', 1994, luxueuse, comme neuve, équipement complet, 15 000\$. Tél. 668-7691

DAUPHINE 19', 1979, auvent télescopique, air climatisée, comme neuve, 5300 \$. Tél. 543-5708.

LIONEL, ultra légère, 16', 1979, très propre, 4,300 \$. Tél. 693-8754, 693-4499 (cellulaire).

PMC, 17', 1974, 6 places, auvent, réservoir eau chaude, toilette, chauffage, cuisinière, réfrigérateur, très propre. Vente rapide. 3,500 \$. Tél. 548-6314

ROULOTTE CALAY, 1989, 31.5 pieds, lit superposé, excellente condition. Tél. 662-2015

ROULOTTE Unick, 21', 1972, très bon état, 2500 \$ ferme. Tél. 544-0932

SALEM 1994, 18', état neuf, vente rapide. Tél. 695-0814

Vacances/voyages

CASINO DE CHARLEVOIX: Autobus de luxe. Pour toutes les associations, 1 journée pour 20.00 \$/personne. Départ 20 avril. Toronto-Niagara, du 10 au 15 août, 4495 \$ couchers, 6 jours. PARTIE de SUCRE au Mont St-Grégoire (Montréal), Départ pour Casino de Hull, Ottawa, 27-28 avril (reste quelques billets) 1996. Voyages Lise Desbiens. 542-5877 Luc, 542-3304, 418-348-6834. Lac-St-Jean (418)-348-6834.

ROI DES PIÈCES D'AUTOS USAGÉES ENR.

- Achat d'AUTOS et CAMIONS
- Vente de PIÈCES usagées

696-1036
4028, chemin de l'Eglise
LATERRIÈRE

313824

Moteur Électrique Chicoutimi Itée

2121, boulevard du Royaume Ouest, Chicoutimi

• VENTE • RÉPARATION •

- Machines à souder -
- Moteurs électriques -
- Génératrices -

• NEUFS ET USAGÉS •

PRO-EMAIL SAGUENAY ENR.

Tél.: 542-8488 — RADIO-CHASSEUR: 693-7172

ÉMAILLEUR SPÉCIALISÉ

TRAVAIL PROPRE
SUR PLACE OU EN ATELIER

Garantie

Choix de couleurs • Résidentiel • Commercial

Propriétaire
Michel Villeneuve

Service de Préfilage Saguenay inc.

ALLÔ TÉLÉPHONE

Service complet - Installation et réparation
545-2626 — 1-800-267-5452

Poêle à granules

Il y a deux cents ans

L'ancêtre des familles Lalancette mourait

Le 9 avril 1996 marquera le 200^e anniversaire du décès de Pierre-Henri Lebreton, l'ancêtre de la majorité des Lalancette du Saguenay-Lac-Saint-Jean-Côte-Nord et des Breton de Charlevoix, ainsi que de quelques Sirois du Madawaska. Notre ancêtre vit le jour en Bretagne, en la paroisse Saint-Aubin de la ville de Rennes. Le 16 août 1713, Pierre-Henri Lebretonseratenusurlesfonds baptismaux par Pierre Pichon et Catherine Lebreton (possiblement sa tante).

Après avoir étudié sa médecine à Rennes, Lebreton quitte sa Bretagne natale, s'embarque sur le Rubis, navire à deux mâts, et arrive à Port-Royal à l'automne 1732. L'aventure de l'ancêtre Lalancette en Nouvelle-France s'étalera sur 64 ans. Celui qui savait si bien manier la lancette, d'où son surnom, prend épouse en la ville de Québec.

Les Archevêques sont en Nouvelle-France depuis trois générations déjà quand Louise-Agnès prend Pierre-Henri pour époux. Le mariage est célébré à Québec le 2 décembre 1742 avec, au nombre des

témoins, le fameux chirurgien Ferdinand Feltz. Après avoir pratiqué son métier quelques années à Québec et après maints démêlés avec la justice, les Lebreton déménagent. Agnès, Pierre fils, Angélique et Denis accompagnent leurs parents qui ont décidé de s'établir à Rivière-Ouelle. Neuf enfants naissent à ce dernier endroit dont plusieurs mourront très jeunes. Les voici par ordre d'apparition: Marie-Angélique, Marie-Catherine, Louis, François, Gabriel-Marie, Marie-Joseph qui deviendra la grand-mère du poète Octave Crémazie, Armand, Hyppolite, Louis-Hyppolite et un autre François. Lors du recensement du gouvernement du Québec en 1762, Pierre-Henri et toute sa famille sont recensés. Ils demeurent toujours à Rivière-Ouelle d'où ils occupent une terre de cinq arpents et demi. Dix enfants sont sous la bonne garde de leur mère Louise-Agnès.

Pierre-Henri, fort occupé par son métier de chirurgien, engage un domestique qui, avec Pierre fils, travailleront à la terre. Le cheptel se compose de

deux vaches, deux taurailles, deux chevaux, trois moutons et cinq cochons. En dehors de son métier, l'ancêtre Lalancette se fait brasseur d'affaires. Il vend et achète des terres. Ils continuent à avoir des démêlés avec la justice. Il faut bien se défendre quand le bien-être d'un de ses enfants est en jeu et que l'on se fait voler son cheval. Mais il en arrache notre Pierre-Henri. Le voici qui se retrouve à la prison de Québec pour des dettes encourues par sa première communauté avec Louise-Agnès. Cette bien-aimée Louise-Agnès laissera, en 1765, bien de pauvres petits orphelins.

Après huit mois de veuvage, Pierre-Henri épousera Angélique Bouchard le 5 novembre 1765 à Ste-Anne-de-la-Pocatière. Huit enfants s'ajoutent à ceux du premier lit: Jean-Baptiste, Louis-Charles, Marie-Louise, André, un deuxième André, un deuxième Jean-Baptiste et sa jumelle Victoire et Marie-Geneviève. En 1771, Pierre-Henri Lebreton dit Lalancette demande de faire l'inventaire de sa communauté avec défunte Louise-Agnès Larchevêque dit Larche. A la lecture

de son inventaire, on s'aperçoit que Lalancette est endetté. Il possède en réalité peu de choses: entre autres, on fait mention de deux vieilles assiettes d'étain, neuf vieilles cuillères et un vieux plat, deux marmites, une vieille hache, un petit miroir, un fer à flasquer, un petit baril, cinq vieilles chaises, un pavillon, une peau de vache etc., etc.

Sentant le poids des années l'accabler, notre ancêtre se donne à son... fils Pierre. C'est ainsi que devant le notaire Joseph Dionne, en cette année bien chargée que fut 1771, le fils promet entre autres de fournir au patriarche «24 livres de tabac à fumer» et de continuer tous les ans pendant sa vie durant de faire dire une basse messe de requiem pour le repos de l'âme des donateurs et d'y communier tous les ans». Cependant, à l'âge de 66 ans, l'ancêtre deviendra de nouveau papa. Son épouse Angélique lui donne un dernier garçon: Jean-Baptiste qui décédera en 1858 à La Malbaie. Et la vie continue, bon gré, mal gré.

Pierre-Henri Dubois-Lebreton dit Lalancette aura eu une

vie active avec des coups durs, mais aussi des moments de bonheur quand même. Il rend l'âme le 9 avril 1796 à l'âge vénérable de 83 ans. Son corps est enterré dans le cimetière de Sainte-Anne-de-la-Pocatière près de son épouse, Louise-Agnès. Sa deuxième femme lui survivra encore quelques années. Elle aurait apparemment suivi ses garçons dans Charlevoix. De son premier mariage, seul Louis-Hyppolite assumera la pérennité du nom Lalancette. André et Jean-Baptiste, les fils du deuxième lit, auront aussi l'honneur d'avoir des descendants qui habitent le Saguenay-lac-Saint-Jean.

Aujourd'hui après deux cents ans, nous n'oublions par Pierre-Henri, Louise-Agnès et Angélique.

Pour leur rendre hommage, ses descendants et ses descendantes seront de nouveau réunis par un répertoire des familles Lalancette qui sera bientôt disponible.

Daniel Lalancette
C.P. 107
Forestville, Québec
G0T 1E0

Donnons la chance au coureur...

Le voilà premier ministre du Québec. Je l'avais prédit dans mes écrits antérieurs. Il attendait cette opportunité du référendum d'octobre dernier pour bousculer Jacques Parizeau. Sa grande popularité, en bonne partie moussée par les médias, lui a valu cette promotion.

Il arrive à Québec investi des plus pures intentions. Il affirme être en mesure d'assainir les dépenses publiques de l'État québécois. Il va mettre la hache dans le «gras»... Il va redonner la confiance aux Québécois. Et, croyez-moi, les mots ne manquent pas! Il va remettre sur pieds l'économie tellement lamentable de la métropole. Il a promis de nouveaux droits aux anglophones dans un Québec séparé. Il croit pouvoir régler tous nos problèmes! Il devra «dealer» dur avec les

fonctionnaires car ce sont eux qui décident! J'entretiens quelques doutes quant à la réalisation de certaines de ses ambitions.

Je ne suis pas d'accord avec la philosophie de brisure du Canada que le premier ministre continue de piloter. Tout le monde sait cela... Mais, je suis bon prince et je veux bien lui consentir le bénéfice du doute. S'il atteignait les objectifs qu'il se propose, je devrais, alors, lui lever mon chapeau. Toutefois, vous le comprendrez, je demeure encore assez sceptique. Bien des interrogations surgissent à mon esprit. L'isolement du Québec demeurerait-il son grand objectif prioritaire?

Expliquez-moi comment, dans un même souffle, le premier ministre peut prôner la séparation du Québec et pré-

tendre y instaurer un climat social de paix et de confiance. Voilà, il me semble, une incohérence digne de mention. Dernièrement, lors d'un discours adressé à la communauté anglophone de Montréal, il réaffirmerait sa volonté de mener le Québec à la séparation du reste du Canada.

Nous savons tous que le succès de l'option séparatiste, au Québec, repose, essentiellement, sur un haut niveau de mécontentement semé au coeur des Québécois. Ça fait déjà au-delà de trente ans que nos amis séparatistes entretiennent ce sentiment. Ils ont atteint leur objectif, puisque nous nous lamentons le ventre plein en accusant le fédéral de tous nos maux. Dans la mesure où il poursuit la séparation, le premier ministre n'a pas intérêt à

réinstaller un climat de confiance. Plus ça ira mieux, au Québec, plus l'idée de séparation perdra des plumes. Ce n'est pas dans la séparation, l'isolement et la brisure que la confiance renaît! À mon sens, les séparatistes commettraient une erreur stratégique flagrante s'ils allaient faire en sorte que la situation économique et politique s'améliore au Québec. Alors, ils feraient la preuve que le Québec peut s'épanouir à l'intérieur du Canada. À moins que je fasse erreur, le Québec est, toujours, partie du Canada. Pour que l'idée de séparation l'emporte, au Québec, il faut donc que ça aille mal et de plus en plus mal. Nous pouvons toujours mettre la faute sur le reste du Canada.

Voilà dans quel guépier notre premier ministre risque de s'embarquer s'il ne clarifie pas sa position constitutionnelle dans un délai raisonnable. J'ai confiance en lui... Contrairement à Jacques Parizeau, il semble disposé à établir des ponts, à dialoguer, à faire de l'ordre... Je présume qu'il préfère bâtir dans le sens de l'unité, de la collégialité. Il a suffisamment cheminé dans la vie pour savoir qu'ensemble on va beaucoup plus loin que dans l'isolement. Je crois que, graduellement, il abandonnera son idée de séparation et optera pour le Québec dans un nouveau Canada mieux adapté aux besoins de ses diverses parties.

Si le premier ministre, comme il le prétend, réussit à assainir les dépenses publi-

ques, alors, il aura réussi ce que ses prédécesseurs n'ont pu réaliser avec la meilleure bonne volonté qui soit. Laissons parler le temps...

Bonne chance, monsieur le premier ministre...

Édouard-Léo Ouellet
Dolbeau

1993 Motomarine GTS, 3 places, moteur 580, très propre, 4500 \$, taxes incluses.
1995 Motoneige Bombardier Summit, 6000 km.
EXCELLENTE CONDITION
PRIX À DISCUTER
Possibilité de réserver immédiatement pour livraison à l'automne.
(418) 679-3770 317591

FORFAITS DE PÊCHE
à partir de **60 \$** par jour
Incluant: chalet, chaloupe, moteur, essence.
AUSSI SPÉCIAL PLAN FAMILIAL DISPONIBLE
POURVOIRIE L'AVENTURE MONT-VALIN
698-1359 314521

FORFAIT CABANE À SUCRE
À partir de **25 \$** par personne
Groupe de 10 personnes et +
Incluant:
• Hébergement chalet • Animation
• Journée à l'érablière • Dîner
• Cueillette d'eau d'érable • Tire sur neige
«LA CHAUDIÈRE À SUCRE»
24, Notre-Dame
Rivière-Éternité, G0V 1P0
1-418-252-3008 317253

Une victoire, c'est quoi?

Rempporter une victoire, C'est toujours gagner une guerre

Et qu'importe sa dimension, Si elle est le résultat glorieux d'une mission;

Il arrive bien malheureusement

Qu'elle soit la source de déboires

Qui ne sont pas toujours apparents

Mais que les gagnants ne prient guère.

Si elle apporte de tangibles améliorations

A certaines mauvaises conditions,

Elle peut être relativement appréciée

Pour les avantages qu'elle peut apporter

Et ce, malgré les dommages qu'elle a pu causer, Lesquels sont parfois un lourd tribut à payer.

Quand il s'agit de celle Qui apporte dans nos vies un mieux,

Ne serait-ce qu'en parcelles

Pour suffire à nous rendre heureux,

Il n'y a assurément aucun risque

A faire les efforts qu'elle implique,

Heureusement que la «brillance» de ce mot N'attire pas que les sots

Et les fauteurs de troubles Qui se plaisent dans la bourbe,

Parce qu'il faudrait alors se demander

Avec beaucoup d'angoisse, d'anxiété,

Comment arriver à survivre Dans un monde à la dérive.

Que la confiance soit donc toujours présente,

Elle est notre planche de salut, notre Providence,

ce,

Alys

MAÎTRE-MÉCANICIEN

Compagnie en expansion, oeuvrant dans la vente d'équipements et de machineries spécialisées, recherche un candidat d'expérience capable de concevoir et de réaliser des projets de modifications des produits, afin de rencontrer les exigences de notre clientèle. Ce candidat devra être expérimenté sur les moteurs diesels ainsi que sur les systèmes hydrauliques et électriques. Bonne connaissance de l'électronique serait un avantage très important. Faire parvenir votre curriculum vitae au plus tard le 18 avril à:

PROGRÈS-DIMANCHE
A/s Dépt #1058
1051, boul. Talbot
Chicoutimi, G7H 5C1

Poste ouvert également aux hommes et aux femmes

317652

Une importante maison de distribution de produits pour salons de coiffure et esthétique recherche des candidats(es) pour remplir les postes de:

VENTES et MARKETING

Les candidats(es) choisis(es) devront gérer les ventes et le marketing d'un territoire protégé. Ils devront avoir une formation académique en ventes et marketing, être autonomes, sérieux et posséder un véhicule.

Les candidats(es) choisis(es) recevront formation, excellent salaire de base, pourcentage sur les ventes, boni de performance et plan d'assurance-salaire/santé.

Veillez faire parvenir un résumé pertinent par courrier ou télécopieur.

Directrice **VENTES et MARKETING**
COIFFURE MODE INC.
9704, Transcanadienne
Saint-Laurent (Québec), H4S 1V9
Fax: (514) 745-3819

317481

L'Association de Pêche Blanche de l'Anse-aux-foins

Avis de convocation

L'Association de Pêche Blanche de l'Anse-aux-foins, avise ses membres que l'assemblée générale annuelle se tiendra le **MARDI 9 AVRIL 1996 à 19 h 30** à l'école Mont-Valin située au **12, rue Saint-Basile à Saint-Fulgence.**

BIENVENUE À TOUS!

La Direction

316692

TU VEUX TROUVER DU TRAVAIL?

La Compagnie des jeunes travailleurs de Chicoutimi inc. offre une démarche d'intégration à l'emploi aux personnes prestataires de l'assurance-chômage, désireux d'améliorer leur employabilité face au marché du travail.

EXIGENCES:

- Être âgé de 17 à 30 ans.
- Scolarité: Minimum secondaire I.
- Être prestataire de l'assurance-chômage.
- Rechercher l'autonomie.

DATES D'INSCRIPTION:

9-10-11 et 12 avril 1996
de 8 h 30 à 11 h 15 et de 13 h 15 à 15 h 45

SE PRÉSENTER À:

La C.J.T.C. inc.
416, Racine Est - Local 300
Chicoutimi - G7H 1T3
Tél.: 545-9504

317535

Carières

OFFRE D'EMPLOI SECRÉTAIRE-COMPTABLE

Un concessionnaire automobile à Alma est à la recherche d'une secrétaire-comptable.

- Poste permanent.
- Conditions salariales selon expérience.
- Ouvert immédiatement.

— Doit posséder expérience obligatoire dans le domaine de l'automobile.

— Être résident(e) de la ville d'Alma.

Faire parvenir votre curriculum vitae en toute confidentialité au plus tard le **10 avril, à 16 h**, au:

Dépt 2700
La Maison de la Presse
1051, boul. Talbot
Chicoutimi, P.Q.
G7H 5C1

317457

LES ENTREPRISES S.G.

615, route de l'Aéroport
Roberval, Québec
G8H 2M9
Tél.: (418) 275-5041
Fax: (418) 275-2624

Afin de maintenir son niveau de croissance et de réaliser ses carnets de commandes, nous avons un besoin urgent de **SOUDEURS-ASSEMBLEURS.**

Description des tâches:

— Fabrication de pièces mécaniques et de soudures destinées à l'industrie de bois de sciage.

Qualifications:

- Deux ans d'expérience avec lecture de plans conçus par ordinateur.
- Apte à travailler en équipe.

Si vous êtes intéressé à vous joindre à une équipe dynamique et une entreprise en pleine expansion veuillez nous faire parvenir vos curriculum vitae d'ici le **15 avril 1996** à l'adresse suivante:

Monsieur Serge Belley
Les Entreprises S.G.
615, route de l'Aéroport
Roberval, Québec
G8H 2M9

317546

FAITES LE «point»

Vous êtes prestataire d'assurance-chômage. Vous désirez faire le point sur votre situation professionnelle.

Joignez le

Groupe d'orientation

du 15 avril 1996
ou
du 27 mai 1996

Potentiel ^o, en collaboration avec développement ressources humaines Canada offre une démarche d'orientation de **4 semaines**

Une approche individuelle et de groupe axée sur la connaissance de soi, la connaissance du marché du travail, l'élaboration d'un objectif professionnel et la préparation d'un plan d'action.

Un service gratuit

**POUR INFORMATION, INSCRIPTION
CONTACTEZ:**

Un agent d'aide à la clientèle du C.E.C. de:

Chicoutimi: 541-4020
La Baie: 544-2871
Jonquière: 542-8184
Alma: 668-7981

POTENTIEL



Développement des
ressources humaines Canada

317229

Cette entreprise existe grâce à ses vendeurs

Notre entreprise dynamique est à la recherche d'un représentant des ventes afin de combler un poste dans un territoire local. Nous désirons nous adjoindre une personne talentueuse et acharnée, possédant des antécédents de carrière stables. Une expérience antérieure dans la vente constitue un atout mais nous nous préoccupons davantage de votre personnalité et de votre entregent.

Nous offrons un revenu élevé, une possibilité d'avancement, d'excellents avantages sociaux ainsi qu'un appui et une formation étendus et suivis.

Afin d'obtenir une entrevue personnelle et confidentielle, veuillez écrire à:

Fern Laniel, NCH CANADA INC., 1320, boul. Graham, bureau 131
Mont-Royal (Québec), H3P 3C8. Télécopieur: (514) 735-4390.

317529

LES ASSURANCES



RIOUX ET BEAULIEU INC.

475, des Champs-Élysées, 2^e étage
Chicoutimi (Québec)
G7H 5V7

Êtes-vous assureur-vie? Vous désirez évoluer auprès d'une entreprise en pleine expansion et ainsi vous joindre à une équipe gagnante...

Nous œuvrons dans le domaine de l'assurance-vie, de l'invalidité et du placement. Nous sommes Agent général pour NN Services financiers et Assomption Vie. De plus, nous représentons les compagnies suivantes: Union Vie, Aetna Canada, Gerling Globale, La Maritime, Nationale Vie, Laurier, Transamérica, Unum, Westbury, Excellence, Union Commerciale.

Faites parvenir votre c.v. ou communiquez avec nous:

Tél.: (418) 690-3330 (Chicoutimi et environs)
Tél.: (418) 1-800-765-3330 (Lac-Saint-Jean)
Fax: (418) 690-3110

316858

Boutique

L'ENSEMBLIER

Boutique L'Ensemblier, est à la recherche de candidats(es) pour combler le poste suivant:

Gérant(e)

Boutique L'Ensemblier est un détaillant dynamique qui se distingue depuis plusieurs années dans la vente au détail de vêtements mode pour hommes et femmes de 18 à 35 ans

Endroit:

Centre commercial Place du Saguenay, Chicoutimi

Fonctions:

Sous l'autorité du superviseur(e), il ou elle a l'entière responsabilité de la gestion globale de la boutique ainsi que du personnel. Les principales fonctions sont de maximiser le chiffre d'affaires et d'assurer un service personnalisé et efficace à la clientèle.

Profil du candidat:

Le ou la candidat(e) possède une bonne expérience de la vente et de la gestion du personnel. Il ou elle doit avoir du leadership, de l'initiative, être dynamique et avoir le sens de l'organisation. Il ou elle possède des habiletés de communication et privilégie le travail d'équipe et le développement de la qualité du service à la clientèle.

Exigences et particularités:

Posséder un D.E.C. ou avoir une expérience équivalente.

Nous vous appuyons dans l'atteinte de vos objectifs de carrière. De plus, nous offrons un salaire avantageux, des programmes où vos performances individuelles et de groupe sont reconnues ainsi que des avantages sociaux intéressants. Faites nous parvenir, avant le **17 avril 1996**, un court texte écrit à la main indiquant pourquoi vous êtes la personne idéale pour ce poste ainsi que votre curriculum vitae à l'adresse suivante en indiquant sur l'enveloppe le poste que vous sollicitez:

Boutique L'Ensemblier
a/s Gilbert Brochu
470, Tessier
Rimouski, (Québec)
G5L 4L4

317385



QUILLETON- Le quilleton de l'association Les citoyennes averties d'Alma n'a pas rapporté les 10 000 \$ visés. On a recueilli autour de 9000 \$, mais des sommes restent à venir. «Les temps sont durs pour tout le monde», résume la porte-parole Suzette Coulombe. Ici: le couple qui a accepté la présidence d'honneur, soit Bernard Pilote et Louise Boivin, en compagnie du ministre Jacques Brassard, ancien président d'honneur.

(Photo Steeve Tremblay)

OFFRE D'EMPLOI



Fédération des caisses populaires Desjardins du Saguenay - Lac-Saint-Jean

L'INSTITUTION:
FÉDÉRATION DES CAISSES POPULAIRES DESJARDINS
DU SAGUENAY - LAC-SAINT-JEAN

CONSEILLER/CONSEILLÈRE SERVICES AUX ENTREPRISES

LE TITRE: (poste temporaire 1 an)

LA DESCRIPTION:
Le titulaire du poste a comme principale responsabilité l'analyse des demandes d'autorisation de crédit des caisses et le suivi. Il a également à élaborer des stratégies de développement de relations d'affaires avec le secteur manufacturier ainsi qu'à leur mise en œuvre; il planifie et coordonne la promotion des produits et services pour cette clientèle.

Il joue un rôle conseil auprès des caisses en matière de gestion des risques de crédit, d'évaluation des demandes, de préparation des documents légaux, évaluation des biens donnés en nantissement, de recouvrement et de gestion des programmes gouvernementaux; élabore des stratégies d'implantation de l'offre de services personnalisée. Enfin, supporte les caisses dans les activités de développement des affaires, de sollicitation et de vente; évalue les portefeuilles de crédit et supporte l'élaboration et le suivi de plans de redressement.

LE PROFIL RECHERCHÉ

- Diplôme universitaire de premier cycle en administration (option finance ou comptabilité) et expérience de sept (7) ans dans le domaine du crédit aux entreprises, dont trois (3) années axées plus particulièrement sur le secteur manufacturier.
- Connaissances approfondies reliées aux dimensions suivantes: financement, industriel, commercial, institutionnel ainsi que les programmes gouvernementaux et para-gouvernementaux.
- Très forte capacité d'analyse financière et de synthèse.
- Maîtrise du processus de vente-conseil (prospection, sollicitation, développement d'affaires).
- Sens développé de l'organisation et de la négociation.
- Capacité à conseiller et communiquer efficacement (verbal, écrit) en vue d'apporter un support adéquat aux gestionnaires des caisses populaires affiliées.
- Capacité à fonctionner sous pression, esprit d'équipe, leadership, diplomatie.
- Disponibilité à se déplacer fréquemment sur l'ensemble du territoire.
- Capacité à utiliser les logiciels Wordperfect et Lotus 1-2-3.

LES CONDITIONS DE TRAVAIL:
Le salaire variera selon l'expérience et les qualifications à l'intérieur de l'échelle N-9 de la convention collective de travail présentement en vigueur.

TOUTE PERSONNE INTÉRESSÉE À POSER SA CANDIDATURE DOIT FAIRE PARVENIR SON CURRICULUM VITÆ AU PLUS TARD LE 12 AVRIL 1996, À L'ADRESSE SUIVANTE:

CONCOURS CONSEILLER SERVICES AUX ENTREPRISES (temporaire)
Direction Développement professionnel et coopératif
Fédération des C.P.D. du Saguenay - Lac-Saint-Jean
50, rue des Roses
Métabetchouan
G0W 2A0

DATE D'AFFICHAGE: 7 AVRIL 1996

Desjardins pour s'aider soi-même

317649

Centre populaire

Le 27 avril, à la salle des Chevaliers de Colomb de Roberval, se tiendra une dégustation de vins, bières et fromages au profit du Centre Populaire de Roberval. Selon Martin Lapointe, principal organisateur, les 200 cartes disponibles s'envolent rapidement. Il est cependant encore temps de réserver son billet en lui téléphonant au 175-2183. De l'animation est prévue lors de cette manifestation.

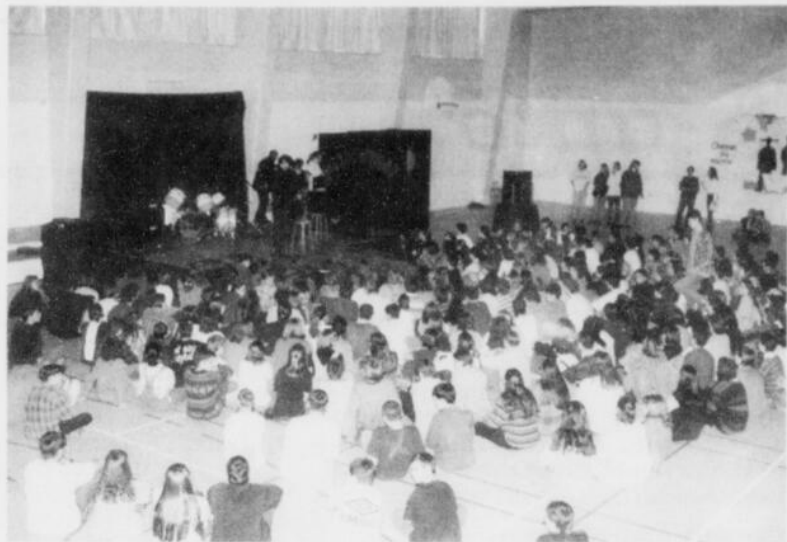

30 000 \$ pour le voyage et les fours solaires

On a dévoilé cette semaine les résultats des activités de financement tenues au cours des derniers mois par les élèves du Séminaire Marie-Reine-du-Clergé de Métabetchouan, dans le but de mener à bien le projet de construction de fours solaires au Honduras, ont rapporté plus de 30 000 \$.

C'est presque le triple de l'objectif de 11 000 \$, montant total du projet: il servira à la fois au coût du voyage et à l'achat des matériaux servant à fabriquer les fours.

Huit jeunes du Séminaire et trois accompagnateurs partiront du 4 au 12 mai pour supporter la construction des fours, déjà commencée.

Les fonds plus grands que prévu, permettront de bâtir 21 fours solaires, plutôt que les 15 prévus, rapporte l'enseignant Olivier Lavoie, porte-parole du dossier.

Il ne reste qu'une activité de reconnaissance, le 21 avril, à Desbiens.

Sr Ghislaine Boivin a aussi pu acheter une pompe à eau dans un village qui attend cet ajout depuis des années et a rénové une église, réparé une école et prévoit aménager un terrain de jeux pour enfants.

(Photo Steeve Tremblay)

Pour vendre votre maison

LES ANNONCES CLASSÉES

545-4014
668-4506
679-3832

OUVRIERS SYLVIQUES

La Coopérative Forestière de Ferland-Boilleau recherche des débroussaillieurs pour les secteurs de Ferland-Boilleau et de L'Anse-Saint-Jean
Contactez: M. Antoine Roy au: 676-2626 316672

S.O.S. TOUT EMPLOI

Un centre d'emploi privé
LES 200 PREMIÈRES INSCRIPTIONS GRATUITES
Plus de 100 catégories emplois
Envoyez votre curriculum vitæ par fax à:
418-548-3800 317612

Pour vendre votre maison
LES ANNONCES CLASSÉES
545-4014
668-4506
679-3832

On prévoit d'ici l'an 2000, une inquiétante pénurie de programmeurs...

TAILLEZ-VOUS UN POSTE!

Devenez

- Programmeur(euse)-analyste (420.52)
- Technicien(ne) de micro-informatique (901.91)
- Gestionnaire de la micro-informatique appliquée (900.01)

Informez-vous dès aujourd'hui...

CHICOUTIMI: (418) 690-0270

110, rue Racine Est
2^e étage, Chicoutimi
Québec - G7H 1R2

QUÉBEC: (418) 681-0082

Menant à l'obtention d'une Attestation d'Études Collégiales (AEC) (PERMIS DU MEQ 210578)

FINANCEMENT

- Prêts et bourses du Gouvernement du Québec
- Possibilité d'assurance-chômage
- Programme SPRINT

SOUTIEN AU PLACEMENT

- Stage en entreprise
- Techniques et recherche d'emploi continue
- Banque d'entreprises

DÉBUT DES COURS:

Le 29 avril



Le Collège



317685

Soyez à la fine pointe de l'actualité

ABONNEZ-VOUS

QUOTIDIEN

545-4664

668-4506
Alma

679-3832
Saint-Félicien

Souhaitez-lui Bonne Fête



Carnet Mondain
545-40144
668-4506
679-3832

La testostérone, un excellent contraceptif masculin

LONDRES (AP) - Une injection hebdomadaire de testostérone, l'hormone mâle, se révèle être un contraceptif masculin efficace dans 98,6 pour cent des cas, selon une étude publiée par l'Organisation mondiale de la santé (OMS).

L'étude a été réalisée durant deux ans et demi auprès de 399 couples dans neuf pays (Australie, Chine, Etats-Unis, France, Grande-Bretagne, Hongrie, Singapour, Suède, Thaïlande) et seules quatre grossesses ont été recensées durant cette période.

Les hommes participant à l'expérience, en bonne santé et ne connaissant pas de problè-

mes de fertilité ni de couple, étaient âgés de 21 à 45 ans.

Les scientifiques savaient déjà que la testostérone inhibait les ordres envoyés par la glande pituitaire, l'hypophyse, qui régule la production de sperme par les testicules. Mais l'étude a aussi permis de déterminer le seuil nécessaire pour la contraception: trois millions au moins de spermatozoïdes par millilitre de sperme, explique Fred Wu, spécialiste en endocrinologie à l'Université de Manchester. Ce chercheur a supervisé l'expérience menée auprès de 72 couples britanniques.

«Nous ne connaissons pas auparavant le seuil effectif en

dessous duquel il n'y a pas de conception», dit-il.

Richard Sherins, andrologue à l'Institut de génétique à Fairfax, en Virginie, note que «l'hormone mâle pourrait être un contraceptif efficace, le seul inconvenient étant le mode

d'administration douloureux, par injection. La testostérone, comme les oestrogènes chez la femme, pourrait être un moyen supplémentaire de contrôle de la reproduction».

Fred Wu estime qu'il faudra cinq à huit ans pour mettre au

point une meilleure technique d'administration du produit. Pour l'instant, on l'injecte «dans les fesses et cela fait mal. Mais nous pensons qu'on pourra disposer d'injections à effet long, de tablettes, de timbres, voire d'implants».

Plus de cancers du sein...

LONDRES (AP) - Bien que l'incidence du cancer du sein continue d'augmenter, le nombre de décès est stable quant à lui ou même en diminution dans de nombreux pays occidentaux. C'est le constat fait par des chercheurs de l'unité cancérologique du Fonds impérial de recherche sur le cancer d'Oxford. Selon eux, dans 16 pays sur 20 en Europe, en Amérique du Nord, en Australie et en Nouvelle-Zélande, le taux de mortalité du cancer

du sein a cessé d'augmenter.

Cette étude signée Carol Hermon et Valérie Béral et portant sur la période 1950-1992, a été publiée dans le British Journal of Cancer. Les pays où la mort par cancer du sein est en baisse sont ceux qui avaient le plus fort taux de mortalité au départ. C'est notamment le cas de la Grande-Bretagne et du Canada. Ce sont surtout les femmes de moins de 50 ans qui ont bénéficié de cette amélioration. «Nous n'en

connaissons pas les raisons exactes, ni pourquoi l'amélioration a débuté chez les femmes les plus jeunes», a déclaré Valérie Béral. Parmi les hypothèses envisagées, figurent «les modifications des modèles en matière de grossesse, une meilleure information et l'amélioration du traitement». Des études ont montré que plus une femme est jeune lorsqu'elle a son premier enfant, moins elle a de risque d'avoir un cancer du sein.

OFFRE D'EMPLOI



Fédération des caisses populaires Desjardins
du Saguenay - Lac-Saint-Jean

L'INSTITUTION:

FÉDÉRATION DES CAISSES POPULAIRES DESJARDINS
DU SAGUENAY - LAC-SAINT-JEAN

LE TITRE:

**CONSEILLER/CONSEILLÈRE SERVICES AUX ENTREPRISES
(SECTEURS FORESTIER ET COMMERCIAL) (NIVEAU 9)**

LA DESCRIPTION:

Le titulaire du poste a comme principale responsabilité l'analyse des demandes d'autorisation de crédit des caisses et le suivi.

Il a également à élaborer des stratégies de développement de relations d'affaires avec le milieu forestier ainsi qu'à leur mise en œuvre; il planifie et coordonne la promotion des produits et services pour cette clientèle.

Il joue un rôle conseil auprès des caisses en matière de gestion des risques de crédit, d'évaluation des demandes, de préparation des documents légaux, évaluation des biens donnés en nantissement, de recouvrement et de gestion des programmes gouvernementaux; participe au diagnostic des besoins de formation et l'entraînement des ressources du service aux entreprises des caisses.

Enfin, supporte les caisses dans les activités de développement des affaires, de sollicitation et de vente; évalue les portefeuilles de crédit et supporte l'élaboration et le suivi de plans de redressement.

LE PROFIL RECHERCHÉ:

- ✓ Diplôme universitaire de premier cycle en administration (option finance ou comptabilité) et expérience de sept (7) ans dans le domaine du crédit aux entreprises, dont trois (3) années axées plus particulièrement sur le crédit aux entreprises forestières.
- ✓ Connaissances approfondies reliées aux dimensions suivantes: financement forestier, industriel, commercial, institutionnel ainsi que les programmes gouvernementaux et para-gouvernementaux.
- ✓ Très forte capacité d'analyse et de synthèse.
- ✓ Maîtrise du processus de vente-conseil (prospection, sollicitation, développement d'affaires).
- ✓ Sens développé de l'organisation et de la négociation.
- ✓ Capacité à conseiller et communiquer efficacement (verbal, écrit) en vue d'apporter un support adéquat aux gestionnaires des caisses populaires affiliées.
- ✓ Capacité à fonctionner sous pression, esprit d'équipe, leadership, diplomatie.
- ✓ Disponibilité à se déplacer fréquemment sur l'ensemble du territoire.
- ✓ Capacité à utiliser les logiciels Wordperfect et Lotus 1-2-3.
- ✓ Le diplôme d'ingénieur forestier sera considéré comme un atout supplémentaire.

LES CONDITIONS DE TRAVAIL:

Le salaire variera selon l'expérience et les qualifications à l'intérieur de l'échelle N-9 de la convention collective de travail présentement en vigueur.

TOUTE PERSONNE INTÉRESSÉE À POSER SA CANDIDATURE DOIT FAIRE PARVENIR SON CURRICULUM VITÆ AU PLUS TARD LE 17 AVRIL 1996 À L'ADRESSE SUIVANTE:

CONCOURS CONSEILLER/CONSEILLÈRE SERVICES AUX ENTREPRISES
(Secteurs forestier et commercial)
Direction Développement professionnel et coopératif
Fédération des C.P.D. du Saguenay - Lac-Saint-Jean
50, rue des Roses
Métabetchouan
G0W 2A0

DATE D'AFFICHAGE: 7 AVRIL 1996

317642



Desjardins pour s'aider soi-même

Savoir affronter
les changements
technologiques
grâce à

S SERVICE DE
L'ÉDUCATION
permanente

*la formation
continue
à temps plein
(Gratuité scolaire)*

Programmes

Date de début

**Bureautique et comptabilité
(AEC) 900.02
40 semaines**

13 mai 1996

**Techniques de micro-informatique
(AEC) 901.91
48 semaines**

14 mai 1996

Nos programmes
vous offrent également
l'avantage d'effectuer
un stage
en milieu
de travail

*Venez vous inscrire!
Encore quelques
places disponibles!*

Pour plus de renseignements sur ces programmes, communiquez avec le **Service de l'éducation permanente** en composant le **(418) 547-3672**

CEGEP de Jonquière
2505 Saint-Hubert, Jonquière (Québec)
G7X 7W2 - Téléphone: (418) 547-2191
Télécopieur: (418) 547-6765

Les prestataires d'assurance-chômage doivent consulter au préalable le Centre d'emploi de leur localité.

Annonces
classées

**FORMULE
6/24**

Achetez
6 jours
à prix régulier
obtenez jusqu'à
24 jours à
25%
de rabais

545-4014
668-4506
679-3832

QUOTIDIEN

310898

Vous
voulez
souligner:

- Anniversaire
- Naissance
- Graduation

Carnet
Mondain

545-4014
668-4506
679-3832

progrès dimanche

310898

Il interprète avec brio le porte-parole des malheureux

C'est le comédien Léo Tremblay qui m'a fait aimer Émile Coderre, alias Jean Narrache, il y a bien des années. Quand je parle de Léo Tremblay qui réclame, depuis fort longtemps, des textes émouvants de ce grand poète québécois que fut Coderre (1893-1970), je me répète toujours qu'il aurait pu devenir un acteur professionnel digne des plus grandes scènes du monde.

Le comédien Léo Tremblay a

du talent à revendre.

Plusieurs ont pu le constater à nouveau, d'ailleurs, quand il a présenté, une fois de plus, mais à CJPM au lieu de CKRS-TV, à l'occasion du Vendredi Saint, sa version touchante des « Méditations d'un gueux au pied de la croix ».

L'apprentissage de ce texte de plus de 200 vers publié par le pharmacien Émile Coderre en 1939, constitue, à lui seul, un véritable tour de force. Si l'on

ajoute à cette difficulté la prononciation bien particulière requise pour rendre compréhensible la pensée de l'auteur, la performance de Léo Tremblay lui vaut bien plus que des éloges.

«Où, C'est d'ma faut', Seigneur, j'vous crois,

Si vous v'là cloué su'la croix. Quoi fair'? quoi dir'?...J'ai pas d'parole

Qui soulag', qui vous r'console.

Seul'ment, j'pense à tout's vos bontés

Et j'ai plus hont' d'mes méchanc'tés.

D'avant votr' souffranc', tout c'que j'peux faire,

C'est d'rester d'même, à g'noux à terre.

Les yeux dans l'eau, à vous r'garder,

Com' mon chien quand i' m'voit pleurer...

ET moi, Seigneur, qu'est mém' pas bon

Autant que l'pir' des deux larrons.

J'vous d'mande au pied d'votr' crucifix,

Un p'tit racoin dans l'Paradis!»

Ce sont les dernières lignes des « Méditations... » offertes aux téléspectateurs par Léo Tremblay, un artiste capable de faire pleurer avec les poésies de Jean Narrache et de déclencher le fou-rire grâce à son personnage de Polydore Santerre qu'il a inventé de toutes pièces.

Bravo, Léo! Reviens plus souvent sur le petit écran!

Gabriel Berberi
Jonquière

Carrières



APPRENTI GESTIONNAIRE

Nous sommes à la recherche de candidats dynamiques et ambitieux. Le poste d'apprenti gestionnaire offre des chances d'avancement considérables au sein de notre compagnie.

Nous recherchons des gens possédant beaucoup d'énergie, dévoués au travail et ayant de la facilité à communiquer. Les personnes motivées auront la possibilité d'accéder aux différents niveaux de la compagnie.

Vous devez posséder un diplôme universitaire récent ainsi qu'un très bon dossier de conduite automobile.

Nous offrons d'excellentes conditions de travail, de bons avantages sociaux et une chance d'avancement garantie.

Plusieurs postes sont disponibles dans différentes régions du Québec, telles que: Chicoutimi

Alma

Jonquière.

Veuillez faire parvenir votre curriculum vitae à:

Coordonnatrice des ressources humaines
Enterprise location d'autos
710, rue Bouvier, bureau 108B
Québec, QC
G2J 1C1

317625

Conseiller(ère) aux ventes et location

Paul Albert Chevrolet Oldsmobile Ltée est à la recherche de conseiller(ère) de vente et location de véhicules neufs et d'occasion pour compléter son équipe de vente.

EXIGENCES:

- Minimum de 2 ans d'expérience dans la vente et location de véhicules automobiles.
- Dynamisme et motivation.
- Accomplir des objectifs.

CONDITIONS:

- Rémunération concurrentielle.
- Véhicule démonstrateur fourni.
- Avantages sociaux.

Contactez:

M. Vincent Boivin

Paul Albert Chevrolet Oldsmobile Ltée



696-4444

31, JACQUES-CARTIER EST - CHICOUTIMI
1-800-417-7226 (PACO) 317454

COOPÉRATIVE LATERRIÈRE

Notre coopérative est à la recherche de DÉBROUSSAILLEURS

pour les secteurs des Monts-Valin et du Parc des Laurentides

Les candidats recherchés devront être reconnus pour leur souci de la qualité et leur dynamisme

Exigences requises:

- Détenir une formation en débroussaillage ou posséder une année d'expérience à titre de débroussailleur.
- Disposer d'une débroussailleuse et de l'équipement de sécurité requis à ce travail.

Les personnes désirant poser leur candidature sont priées de faire parvenir leur curriculum vitae, en précisant le numéro de l'offre, avant le 19 avril 1996, à l'adresse suivante:

COOPÉRATIVE LATERRIÈRE
4910, boul. Talbot
Laterrière (Québec) G0V 1K0
a/s: Madame Myriam Brousseau
RÉFÉRENCE OFFRE 123

317455



OUVRIERS SYLVICOLES

ORGANISATION:

La Coopérative Forestière de Petit Paris oeuvre dans les domaines de l'aménagement, l'exploitation et la transformation du bois et, elle est à la recherche d'ouvriers sylvicoles pour l'exécution de travaux d'éclaircie précommerciale dans le secteur du chemin Chutes-des-Passes.

EXIGENCES:

- Posséder une formation spécialisée dans ce domaine d'activités;
- Contrat pour environ 20 semaines;
- La personne doit assurer son transport sur les lieux de travail;
- Disponible à compter du début mai 1996.

NOTE: Une expérience minimale d'une saison complète pourra compenser le manque de formation si le candidat se présente au perfectionnement dispensé par la coopérative en début de saison.

RÉMUNÉRATION:

Selon les politiques en vigueur.

Pour de plus amples informations, contacter l'une des personnes suivantes, avant le 26 avril 1996;

COOPÉRATIVE FORESTIÈRE DE PETIT PARIS: 418-373-2575
GASTON BOULIANNE GHSILAIN TREMBLAY

317576

Vitrierie décorative
15 ans d'existence recherche
REPRÉSENTANT(E)
pour le Lac-Saint-Jean

Expérience en décoration serait un atout.

Faire parvenir curriculum vitae à:

Atelier POM

231, Lafontaine,
Chicoutimi, G7H 4T6

317170

OFFRE D'EMPLOI

Cardius

Centre Cardio avec appareil Nautilus

Anciennement: Concept Nautilus Cardio

Instructeur en

conditionnement physique

Temps partiel

Les personnes que nous recherchons devraient posséder un baccalauréat en activité physique ou expérience pertinente.

Pour informations:

695-3060, Carolyne Simard

317708

Couturier(ère)

Avec expérience pour réparation de vêtements (hommes et femmes)

La tâche consiste:

- Répondre à la clientèle.
- Prendre les mesures et apporter les correctifs.
- Sachant travailler sur machines industrielles.

Faire parvenir votre curriculum vitae:

Couture Y.G.

400, Racine Est

Chicoutimi

G7H 1T4

317288

VOUS DEVRIEZ PEUT-ÊTRE NOUS PARLER

Devenir propriétaire de votre propre entreprise sans investir de capital vous intéresse? Vous aimez influencer les gens? Vous êtes une personne motivée? Une réponse positive à ces questions démontre que vous devriez nous parler. Nous sommes une importante institution financière.

Faites parvenir votre curriculum vitae à:

Mme Villeneuve

255, rue Racine Est

Bureau 200

Chicoutimi (Québec)

G7H 7L2

317653

Avis

TREMBLAY & CIE LTÉE
SYNDICS ET GESTIONNAIRES

Appel d'offres

DANS L'AFFAIRE DE LA FAILLITE DE:
Cinéma Dubois inc.
111, de l'Église
Mistassini, QC

AVIS EST PAR LES PRÉSENTES DONNÉ que des SOUMISSIONS CACHETÉES seront reçues par le syndic soussigné à son bureau d'affaires, 755, boul. Saint-Joseph, #207, Roberval, le ou avant le mercredi 24 avril 1996, à 14 h, pour les lots suivants, savoir:

LOT 1 Équipements de cinéma comprenant: projecteur Strong Utility, rectificateur Kni-Tron, lentilles, plateau Orcon, machine à coller, système d'amplification sonore pour salle de cinéma, table de montage, moteur de projecteur, colonnes de son, environ 323 sièges, écran de 12' x 30' app., etc.
(OFFRE EN BLOC OU EN SOUS-LOTS)

LOT 2 Environ 3376 cassettes vidéo VHS dans les catégories suivantes: enfant, famille, drame, action, suspense, comédie, science-fiction, horreur, adulte.
(OFFRE EN BLOC SEULEMENT)

LOT 3 Environ 270 cassettes de jeu vidéo Super Nintendo et 170 cassettes de jeu vidéo Genesis.
(OFFRE EN BLOC SEULEMENT)

LOT 4 Équipements pour club vidéo comprenant: supports et présentoirs pour cassettes vidéo, emballeuse ATW, amplificateur, (6) vidéo VHS, (8) consoles de jeu Super Nintendo, (7) consoles de jeu Genesis, (10) téléviseurs Hitachi 20MA1B, boîtes de plastique pour film, jeux pour enfants Little Tikes, colonnes de son, etc.
(OFFRE EN BLOC OU EN SOUS-LOT)

LOT 5 Équipements de bureau comprenant: bureaux, armoire, étagère, chaises, ordinateurs, écrans et claviers, imprimantes, machine pour plastifier les cartes, calculatrice, four micro-ondes, réfrigérateur portatif, patère, système téléphonique, trancheuse à papier, caisse-enregistreuse, machine à glace, machine à pop corn, coffre-fort, répondeur téléphonique, seau et moppes, aspirateur central, escabeau, etc.
(OFFRE EN BLOC OU EN SOUS-LOT)

VISITE DES ACTIFS ET CONDITIONS

La visite des actifs se fera sur rendez-vous. Pour informations, veuillez vous adresser à M. Denis Maltais au bureau du syndic soussigné, (418) 549-5642.

Les enveloppes devront porter au recto la mention «**SOUSSION CINÉMA**». Les soumissions devront être accompagnées d'un chèque visé à l'ordre du syndic de 15 % du montant de la soumission.

Le syndic et les inspecteurs ne sont pas tenus d'accepter la plus haute ni quelque soumission que ce soit. Les conditions de vente et des formules de soumission seront remises aux intéressés lors de la visite ou sur demande au bureau du syndic. Il est de la responsabilité des soumissionnaires de se procurer ces conditions pour les respecter, les conditions faisant partie intégrante de l'appel d'offre.

OUVERTURE DES SOUMISSIONS

Tous les soumissionnaires sont invités à assister à l'ouverture des soumissions lors de l'assemblée à être tenue au bureau du syndic soussigné, au 755, boul. Saint-Joseph, #207, Roberval, le mercredi 24 avril 1996, à 14 h. Les soumissions remises au syndic avant le début de l'assemblée seront acceptées.

CONDITIONS DE PAIEMENT: COMPTANT.

Chicoutimi, ce 5^e jour d'avril 1996.

TREMBLAY & CIE LTÉE, SYNDIC

582, boul. Saguenay Est
Chicoutimi, QC
G7H 1L2

Tél.: (418) 549-5642
755, boul. Saint-Joseph, #207
Roberval, QC

G8H 2L4
Tél.: (418) 275-5626

420, Collard Ouest #102
Alma, QC

G8B 1N2
Tél.: (418) 662-5657

317706

Scarlet, une chatte admirable...

Plus de 6000 animaux de personnes ont déjà téléphoné, pour demander de nouvelles, au refuge de l'Association de défense des animaux de Long Island, où Scarlet est soignée après avoir sauvé, un par un, ses cinq chats menacés par les flammes.

d'un incendie dans un immeuble.

«Elle a bouleversé tellement de coeurs», explique Marge Stein, directrice du refuge. «Je pense que c'est parce qu'elle représente l'instinct maternel poussé à l'extrême.»

Les appels viennent des Etats-Unis d'autres pays du monde entier.

Scarleta été brûlée en sauvant ses chats, lors de l'incendie qui s'était déclaré dans un immeuble vide de Brooklyn, à New York. Elle les avait, un par un, conduits en sécurité de l'autre côté de la rue. Ce sont les pompiers qui ont découvert la chatte et ses chats et les ont confiés au refuge pour animaux.

La chatte de gouttière n'avait pas de nom et fut vite surnommée Scarlet, en référence à Scarlet O'Hara, l'héroïne d'«Autant en emporte le vent» qui survit à l'incendie de son domaine à Atlanta pendant la guerre de Sécession. «Elle a des poils roux dans sa fourrure, comme les flammes d'Atlanta. Ce surnom lui va très bien», selon Marge Stein.

MAISON À VENDRE

Reprise d'une institution financière
Adresse de la propriété:
3800, Chemin du Canal, Alma
Très beau site
Pour informations, veuillez contacter,
Mme Johanne Perron
(418) 668-3341
317374

AVIS DE DEMANDE DE CHANGEMENT DE NOM
PRENEZ AVIS que **STÉPHANE RAINVILLE**, domicilié au 1843, rue Bergeron, Jonquières, district de Chicoutimi, présentera au directeur de l'état civil une demande pour changer son nom en celui de **STÉPHANE GOYETTE**. Ce changement affectera aussi **JOHANIE ST-GELAIS RAINVILLE** afin que son nom soit changé en celui de **JOHANIE ST-GELAIS GOYETTE**.
JONQUIÈRE, ce 21^e jour de mars 1996.
M^{es} **FILLION, DUROCHER & GRAVEL**, avocats
Procureurs du demandeur 316664



Ville de Normandin

1048, rue Saint-Cyrille
Normandin, (Québec) G8M 4R9
Tél.: (418) 274-2004
Fax: (418) 274-7171

**LIEN ROUTIER LA DORÉ-NORMANDIN
REVÊTEMENT EN BÉTON BITUMINEUX**

AVIS D'APPEL D'OFFRES

PROJET:	LIEN ROUTIER LA DORÉ-NORMANDIN: REVÊTEMENT BÉTON BITUMINEUX
DOSSIER NUMÉRO:	825033
PROPRIÉTAIRE:	VILLE DE NORMANDIN 1048, rue Saint-Cyrille Normandin (Québec) G8M 4R9 Téléphone: 418-274-2004 Télécopieur: 418-274-7171

La Ville de Normandin demande des soumissions publiques pour la fourniture et l'installation d'un revêtement en béton bitumineux sur la route reliant La Doré et Normandin sur une distance d'environ dix-neuf (19) kilomètres.

Les travaux concernent principalement la fourniture des matériaux, de la main-d'oeuvre et de la machinerie pour:

- La correction des fondations et la construction des accotements avec un granulat concassé 20-0 mm,
- La pose d'un revêtement en béton bitumineux de type EB-14 en une couche unique de 75 mm d'épaisseur,
- Le lignage et le marquage de la chaussée.

Seuls sont autorisés à soumissionner les entrepreneurs qui détiennent une licence de la Régie des entrepreneurs en construction du Québec.

Les plans, devis et formules de soumission seront disponibles à compter de **lundi, le 8 avril 1996** au bureau des ingénieurs Le Groupe d'Experts-Conseils G.G. inc. 715, boul. Saint-Joseph, Roberval (Québec), G8H 2L3, téléphone: (418) 275-6989, moyennant un dépôt de cent vingt-cinq dollars (125,00 \$) non remboursable en argent ou chèque visé à l'ordre de «Le Groupe d'Experts-Conseils G.G. inc.».

Les soumissions doivent être transmises en trois (3) exemplaires, sous enveloppe scellée portant la mention «**SOUSSION LIEN ROUTIER LA DORÉ-NORMANDIN, REVÊTEMENT EN BÉTON BITUMINEUX**» et adressées à Monsieur Florian Girard, greffier, VILLE DE NORMANDIN, 1048, rue Saint-Cyrille, Normandin (Québec), G8M 4R9, avant **lundi, le 29 avril 1996, à 14 h** (heure en vigueur).

Les soumissions transmises par télégramme ou télécopieur ne seront pas acceptées.

Toutes les soumissions seront ouvertes publiquement à la salle de délibération du conseil municipal immédiatement après l'heure de clôture.

Les soumissions devront inclure les documents suivants:

- Un cautionnement de soumission émis par une compagnie d'assurance autorisée par l'inspecteur général des institutions financières ou un chèque visé ou une lettre de garantie bancaire irrévocable, émise à l'ordre de la Ville de Normandin et tirée sur un compte inscrit dans une institution bancaire ou une caisse populaire faisant affaires au Québec, d'un montant égal à dix pour cent (10 %) du montant de la soumission, valide pour une période de quatre-vingt-dix (90) jours.
- Pour une compagnie, une résolution identifiant une personne autorisée à signer les documents.
- Lorsque la garantie de soumission est sous forme de cautionnement émis par une compagnie d'assurance, le soumissionnaire devra joindre à sa soumission une convention relative à l'émission d'un cautionnement d'exécution au montant de cinquante pour cent (50 %) du montant total de la soumission, ainsi qu'un cautionnement des obligations de l'entrepreneur pour gages, matériaux et services pour un montant égal à cinquante pour cent (50 %) du montant total de la soumission.

Le présent appel d'offres est assujéti à toutes les formalités et exigences prévues aux documents d'appel d'offres et est donné en conformité des dispositions de l'article 573 de la Loi sur les Cités et Villes du Québec.

La Ville de Normandin ne s'engage à accepter ni la plus basse, ni aucune des soumissions reçues et ni à encourir aucun frais d'aucune sorte envers le ou les soumissionnaires.

Signé à Normandin (Québec), ce 4^e jour du mois d'avril 1996.

LA VILLE DE NORMANDIN
Florian Girard, greffier
317624

Avis de changement de nom
AVIS est par les présentes donné que **Marie Yvonne Cécile Dubé**, domiciliée et résidant au 257, rue de la Colline, à Chicoutimi, district de Chicoutimi, présentera au directeur de l'état civil une demande pour changer son nom en celui de **Marie Yvonne Cécile Jessie Dubé**. Ce changement n'affectera aucune autre personne que la requérante elle-même.
CHICOUTIMI, ce 26 mars 1996.
PÉRIGNY, BEAULIEU & ASSOCIÉS
Procureurs de la requérante 317155

CANADA
PROVINCE DE QUÉBEC
DISTRICT DE CHICOUTIMI
AVIS DE DEMANDE DE DISSOLUTION
SOYEZ AVISÉ que la corporation **CARREFOUR ST-PAUL INC.**, ayant son siège social au 1430, boul. du Royaume Ouest, Ville et district de Chicoutimi, Province de Québec, G7H 5B1, demandera à l'inspecteur général des institutions financières la permission de se dissoudre.
GAUTHIER BÉDARD SOCIÉTÉ D'AVOCATS
364, rue Racine Est, C.P. 218
CHICOUTIMI (Québec)
G7H 5B7
Tél.: (418) 690-3545 - T.L.C.: (418) 690-2211 317386



**CENTRE DE RÉADAPTATION
DU SAGUENAY**

1846, RUE OUTARDE
CHICOUTIMI (QUÉBEC)
CANADA, G7K 1H1
TÉL.: (418) 545-8333 - FAX: (418) 696-1951

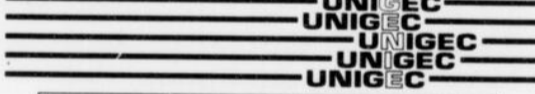

APPEL D'OFFRES PUBLIC

PROJET: 20122
CENTRE DE RÉADAPTATION DU SAGUENAY
CHICOUTIMI

Le Centre de réadaptation du Saguenay, propriétaire, demande des soumissions pour le remplacement de la chaudière au Centre de services, 605, rue Saint-Paul, Chicoutimi.

Les documents contractuels pourront être obtenus: UNIGEC, Experts-conseils, 1846, rue Outarde, Chicoutimi (Québec), G7K 1H1. Tél.: (418) 545-8333, contre un chèque visé non remboursable de 50,00 \$ émis à l'ordre du propriétaire.

Les soumissions devront être accompagnées soit d'un cautionnement de soumission, établi au montant de quatre mille dollars (4000,00 \$) valide pour une période de quarante-cinq (45) jours de la date d'ouverture des soumissions, soit d'un chèque visé au montant de deux mille dollars (2000,00 \$) fait à l'ordre du propriétaire, soit d'obligations conventionnelles au porteur émises ou garanties par les gouvernements du Québec ou du Canada dont la valeur nominale est de deux mille dollars (2000,00 \$).

Les soumissions seront reçues à l'endroit suivant: Centre de réadaptation du Saguenay, 766, du Cénacle, Chicoutimi, tél.: (418) 549-4003, le 23 avril 1996, à 14 h, pour être ouvertes publiquement au même endroit, le même jour et à la même heure.

Seuls sont admis à soumissionner les entrepreneurs ayant une principale place d'affaires dans la région où les travaux doivent être exécutés et détenant la licence en vertu de la Loi sur le bâtiment.

Les entrepreneurs soumissionnaires sont responsables du choix des sous-traitants, tant pour leur solvabilité que pour le contenu de leur soumission, et doivent les informer des conditions qu'ils entendent leur imposer et s'assurer qu'ils détiennent les permis et licences requises.

Le propriétaire ne s'engage pas à accepter la plus basse ou quelque autre des soumissions reçues.

André Doucet, directeur,
Représentant du propriétaire désigné.

NOTE: Consulter les «Règlements adoptés en vertu de la Loi sur les services de santé et les services sociaux (S.S.1.1.).» 317681

Des cratères causés par la chute d'un corps céleste

par JANE ALLEN
LOS ANGELES (AP)-Des scientifiques américains pensent avoir découvert au Tchad une chaîne de cratères de 12 à 17 kilomètres de diamètre qui

aurait été creusés par la chute de fragments d'un astéroïde ou d'une comète, il y a 360 millions d'années.

Selon l'auteur de la découverte, Adriana Ocampo, géolo-

gue au Laboratoire de propulsion par réaction de la NASA à Pasadena, les trois cratères baptisés Aorounga «constituent la seconde chaîne de grands cratères résultant de

l'écrasement de corps célestes connue sur Terre».

Les scientifiques, qui connaissaient l'existence du cratère Aorounga-Sud dans le nord du Tchad, ont détecté la présence de deux autres impacts grâce à des vues prises par le radar à imagerie spatiale de la navette Endeavour, en avril et octobre 1994.

L'existence d'Aorounga-Sud, le cratère le plus proéminent, révélée par des images par satellite et des photos prises depuis la navette spatiale, a été confirmée par des examens au sol.

Celle d'Aorounga-Centre et Aorounga-Nord reste cependant à vérifier.

L'existence de cratères «aurait été formée par la division d'une grande comète ou d'un astéroïde peu avant de s'écraser sur la Terre», estime Mme Ocampo. Une fois cette hypothèse confirmée, «elle pourrait fournir des informations importantes sur la nature et l'origine des petits corps célestes qui traversent l'orbite de la Terre».

Comète fragmentée
Mme Ocampo pense que les

fragments d'astéroïde ou de comète mesureraient en moyenne un kilomètre de diamètre. Leur collision avec la Terre n'aurait pas été suffisante pour provoquer la disparition des dinosaures que des scientifiques attribuent à l'impact d'un astéroïde dans le Yucatan (Mexique), il y a 65 millions d'années.

Mais elle aurait pu contribuer à une période d'extinction biologique massive qui se serait produite il y a 360 millions d'années.

Michael Rampino, un scientifique de l'Université de New York qui a publié en janvier une étude sur la première chaîne de cratères provoquée par des corps célestes sur Terre, est enthousiasmé par la découverte de Mme Ocampo.

«Je pense que nous avons besoin d'informations au sol pour confirmer qu'il s'agit bien de structures d'impact, dit-il, mais je suis prêt à parier que c'est le cas.»

La première chaîne de ce type découverte sur Terre serait constituée par huit cratères et s'étendrait sur 700 kilomètres aux États-Unis, entre le sud de l'Illinois, le Missouri et le Kansas.

TREMBLAY & CIE LTÉE
SYNDICS ET GESTIONNAIRES

Appel d'offres

DANS L'AFFAIRE DE LA FAILLITE DE:
9007-1556 Québec inc.
Tantek enr. 344
8e Avenue
Dolbeau, QC

AVIS EST PAR LES PRÉSENTES DONNÉ que des SOUMISSIONS CACHETÉES seront reçues par le syndic soussigné à son bureau d'affaires, 755, boul. Saint-Joseph, #207, Roberval, le ou avant le lundi 22 avril 1996, à 14 h, pour les lots suivants, savoir:

LOT 1 Équipements pour pulvérisation de polyuréthane comprenant: compresseur à essence Ingersol-Rand T30 10 HP, système de pulvérisation de polyuréthane Rhino Linings, chariots pour transport de baril.
(OFFRE EN BLOC OU EN SOUS-LOT)

LOT 2 Chambre à peinture Devilbiss et compresseur Devilbiss 15 HP 550 V.
(OFFRE EN BLOC OU EN SOUS-LOT)

LOT 3 Équipements et outillages comprenant: réfrigérateur, ponceuses pneumatique et électrique, clé à rochet pneumatique, lot de boyaux à air, vérin hydraulique, aspirateur d'atelier, outils à main, perceuses électriques, compresseurs Binks, Allegro et Campbell Hausfeld, coffre d'outils, scie circulaire, rabot électrique, perceuse sans fil, pistolets à peinture électrique et pneumatique, étou, etc.
(OFFRE EN BLOC OU EN SOUS-LOT)

LOT 4 Équipements de bureau comprenant: bureaux, rétro-projecteur, répondeur téléphonique, paymaster, photocopieur Savin, etc.
(OFFRE EN BLOC OU EN SOUS-LOT)

LOT 5 Pick-up Chevrolet S-10 1986, transmission manuelle.

VISITE DES ACTIFS ET CONDITIONS

La visite des actifs se fera sur rendez-vous. Pour informations, veuillez vous adresser à M. Denis Maltais au bureau du syndic soussigné, (418) 549-5642.

Les enveloppes devront porter au recto la mention «SOUMISSION TANTEK». Les soumissions devront être accompagnées d'un chèque visé à l'ordre du syndic de 15 % du montant de la soumission.

Le syndic et les inspecteurs ne sont pas tenus d'accepter la plus haute ni quelque soumission que ce soit. Les conditions de vente et des formules de soumission seront remises aux intéressés lors de la visite ou sur demande au bureau du syndic. Il est de la responsabilité des soumissionnaires de se procurer ces conditions pour les respecter, les conditions faisant partie intégrante de l'appel d'offre.

OUVERTURE DES SOUMISSIONS

Tous les soumissionnaires sont invités à assister à l'ouverture des soumissions lors de l'assemblée à être tenue au bureau du syndic soussigné, au 755, boul. Saint-Joseph, #207, Roberval, le lundi 22 avril 1996, à 14 h. Les soumissions remises au syndic avant le début de l'assemblée seront acceptées.

CONDITIONS DE PAIEMENT: COMPTANT.

Chicoutimi, ce 5^e jour d'avril 1996.

TREMBLAY & CIE LTÉE, SYNDIC

582, boul. Saguenay Est
Chicoutimi, QC
G7H 1L2
Tél.: (418) 549-5642

755, boul. Saint-Joseph, #207
Roberval, QC
G8H 2L4
Tél.: (418) 275-5626

420, Collard Ouest #102
Alma, QC
G8B 1N2
Tél.: (418) 662-5657

317704

CANADA
PROVINCE DE QUÉBEC
DISTRICT DE CHICOUTIMI
NUMÉRO: 150-04-000107-966

COUR SUPÉRIEURE
Sylvie DUCHAINE, greffier-adjoint.
PRÉSENT
GHISLAINE TREMBLAY,
PARTIE DEMANDERESSE

JACQUES ALLARD, anciennement domicilié et résidant au 34, rue Labonté à Saint-Ambroise et actuellement d'adresse inconnue, district de Chicoutimi.

PARTIE DÉFENDERESSE
ASSIGNATION
ORDRE est donné à monsieur Jacques Allard de comparaître au greffe de cette Cour, situé au Palais de justice de Chicoutimi, au 227, rue Racine Est, salle 1.02, dans les dix (10) jours de la date de la publication du présent avis dans le journal «Le Progrès-Dimanche».

Une copie de l'action en déchéance d'autorité parentale et en changement de nom d'une enfant mineure a été remise au greffe à l'intention de monsieur Jacques Allard, Chicoutimi, 1^{er} avril 1996.

Sylvie Duchaine
317524

LOUER

Pour louer
ton
logement

LES
ANNONCES
CLASSÉES

545-4014
668-4506
679-3832

PROGRÈS-DIMANCHE

TREMBLAY & CIE LTÉE
SYNDICS ET GESTIONNAIRES

Appel d'offres

AVIS EST PAR LES PRÉSENTES DONNÉ que des SOUMISSIONS CACHETÉES seront reçues par le syndic soussigné à son bureau d'affaires, 582, boul. Saguenay Est, Chicoutimi, le ou avant le mardi 23 avril 1996, à 14 h, pour les lots suivants, savoir:

DANS L'AFFAIRE DE LA FAILLITE DE:
296-029

LOT 1 Pontiac Grand Am 1992, transmission automatique, 106 556 km à l'odomètre.

DANS L'AFFAIRE DE LA FAILLITE DE:
960-056

LOT 2 Résidence sise au 161, Johanna, Chicoutimi. Sujette à hypothèques.
Évaluation municipale: **122 100,00 \$**

VISITE DES ACTIFS ET CONDITIONS

La visite des actifs se fera sur rendez-vous. Pour informations, veuillez vous adresser à M. Denis Maltais au bureau du syndic soussigné, (418) 549-5642.

Les enveloppes devront porter au recto la mention «SOUMISSION 23 AVRIL 1996». Les soumissions devront être accompagnées d'un chèque visé à l'ordre du syndic de 15 % du montant de la soumission pour le lot 1 et de 5 % du montant de la soumission pour le lot 2.

Le syndic et les inspecteurs ne sont pas tenus d'accepter la plus haute ni quelque soumission que ce soit. Les conditions de vente et des formules de soumission seront remises aux intéressés lors de la visite ou sur demande au bureau du syndic. Il est de la responsabilité des soumissionnaires de se procurer ces conditions pour les respecter, les conditions faisant partie intégrante de l'appel d'offres.

OUVERTURE DES SOUMISSIONS

Tous les soumissionnaires sont invités à assister à l'ouverture des soumissions lors de l'assemblée à être tenue au bureau du syndic soussigné, au 582, boul. Saguenay Est, Chicoutimi, le mardi 23 avril 1996, à 14 h. Les soumissions remises au syndic avant le début de l'assemblée seront acceptées.

CONDITIONS DE PAIEMENT: COMPTANT.

Chicoutimi, ce 5^e jour d'avril 1996.

TREMBLAY & CIE LTÉE, SYNDIC

582, boul. Saguenay Est
Chicoutimi, QC, G7H 1L2
Tél.: (418) 549-5642

755, boul. Saint-Joseph, #207
Roberval, QC, G8H 2L4
Tél.: (418) 275-5626

420, Collard Ouest, #102
Alma, QC, G8B 1N2
Tél.: (418) 662-5657

317707

Yvon delwaide

CANADA
PROVINCE DE QUÉBEC
DISTRICT D'ALMA
Numéro: 160-11-000077-957

COUR SUPÉRIEURE
(EN MATIÈRE DE FAILLITE)
SURINTENDANT: 074907

n/d: AL-168-95
Dans l'affaire de la faillite de: CAJETAN BOUCHARD, 895, rang 7 Nord, Saint-Bruno, comté Lac-Saint-Jean, GOW 2L0.

APPEL D'OFFRES

AVIS EST PAR LES PRÉSENTES DONNÉ que des SOUMISSIONS CACHETÉES seront reçues par le syndic soussigné à ses bureaux d'affaires du 110, rue Racine Est, Suite 225, Chicoutimi et/ou au 1015, du Pont Sud, Alma, le ou avant le **JEUDI, le 18 avril 1996 à 10 h**, pour les lots suivants, savoir:

LOT (1): TERRAIN ET RÉSIDENCE au 895, rang 7 Nord, Saint-Bruno, Lac-Saint-Jean.
- ptie no. 16-1 - rang VII, canton Labarre - terrain mesurant 186.25' à l'ouest - 199.77' à l'est - formant angle.
- résidence de 30' x 50' - l'étage.
(évaluation municipale 74 800,00 \$)
(sujet à hypothèque et taxes)
(NOTE: La faillite n'a que la partie indivise à ce jour, 50 %).
VALEUR: à déterminer

LOT (2): TERRAIN ADJACENT - figure rectangulaire - mesurant 32' (est-ouest) x 90.85' (sud) - partie du lot 16 - rang VIII - canton Labarre et terrain de figure irrégulière - partie du lot 16 - rang VI - canton Labarre - mesurant 218.25' - ligne est x 100' - ligne nord x 180' plus ou moins - ligne ouest et environ 105' plus ou moins - ligne sud.
(sujet à un droit de passage).
VALEUR: à déterminer

NOTE: CHAQUE SOUMISSION DOIT ÊTRE ACCOMPAGNÉE D'UN CHÈQUE CERTIFIÉ DE 5 % POUR LES IMMEUBLES SOIT LES LOTS (1) ET (2).

VISITE DES ACTIFS
MERCREDI, le 10 avril 1996, de 14 h à 17 h, au 895, rang 7 Nord, Saint-Bruno, comté Lac-Saint-Jean, GOW 2L0.

POUR RENSEIGNEMENTS
S'adresser aux bureaux du syndic. Les titres et certificat de localisation peuvent être examinés en tout temps aux bureaux du syndic.

CONDITIONS ET RÉSERVES
Toutes les soumissions devront être cachetées et sur le recto de l'enveloppe, la mention suivante devra être inscrite: «SOUMISSIONS CAJETAN BOUCHARD» et devront être livrées au bureau du syndic à l'adresse précise avant la date et l'heure fixées pour l'ouverture des soumissions.
Le syndic ne s'engage à accepter ni la plus haute ni aucune des soumissions.
Le détail des conditions et réserves se rapportant à la vente des biens pourra être obtenu aux bureaux du syndic. Ces conditions et réserves font partie intégrante de l'appel d'offres et il est de la responsabilité de chaque soumissionnaire d'en obtenir une copie.

CONDITIONS DE PAIEMENT: COMPTANT sur acceptation.

OUVERTURE DES SOUMISSIONS
Tous les soumissionnaires sont invités à assister à l'ouverture des soumissions lors de l'assemblée à être tenue **JEUDI, le 18 avril 1996, à 10 h, au bureau du syndic soussigné, au 1015, du Pont Sud, Alma.** Les soumissions pourront être remises au syndic avant le début de l'assemblée.
Chicoutimi, le 3 avril 1996.

YVON DELWAIDE, syndic, CIP

BUREAUX DE:
YVON DELWAIDE, syndic
110, rue Racine Est
Suite 225
C.P. 970
Chicoutimi
G7H 5E8
543-3310
Fax: 543-1676

1015, du Pont Sud
Alma
Lac-Saint-Jean
G8B 2V6
662-3949
Fax: 662-2542

317637

Soyez à la fine pointe de l'actualité

ABONNEZ-VOUS

QUOTIDIEN

545-4664
668-4506
Alma

Annonces classées

FORMULE 6/24

Achetez 6 jours à prix régulier obtenez jusqu'à 24 jours à **25%** de rabais

545-4014
668-4506
679-3832

Souhaitez -lui Bonne Fête



Carnet Mondain
545-40144
668-4506
679-3832

Présentation des collections printemps-été

Un défilé de mode avait lieu récemment au Carrefour Alma; les différentes boutiques et magasins profitaient de l'occasion pour présenter leur leurs collections de vêtements printemps-été. Notre photographe Steeve Tremblay était présent lors de ce défilé.



Avis

Yvon delwaide
 CANADA
 PROVINCE DE QUÉBEC
 DISTRICT D'ALMA
 Numéro: 160-11-000015-965

COUR SUPÉRIEURE
 (EN MATIÈRE DE FAILLITE)
 SURINTENDANT: 078286

n/d: AL-45-96
 Dans l'affaire de la faillite de: J.J.D., 352, rue Notre-Dame Est, Alma, G8B 1H6

APPEL D'OFFRES

AVIS EST PAR LES PRÉSENTES DONNÉ que des SOUMISSIONS CACHETÉES seront reçues par le syndic soussigné à ses bureaux d'affaires du 110, rue Racine Est, Suite 225, Chicoutimi et/ou au 1015, du Pont Sud, Alma, le ou avant le JEUDI, le 18 avril 1996 à 14 h, pour les lots suivants, savoir:

LOT (1): TERRAIN ET RÉSIDENCE au 352, rue Notre-Dame Est, Alma.
 (Évaluation municipale 124 000 \$)
 (Sujet à hypothèque et taxes)
 (NOTE: La faillite n'a que la partie indivise, 50 %).
 VALEUR: 180 000 \$

LOT (2): 2 pièces de monnaie de 20,00 \$ - collection «VOLS MOTORISÉS AU CANADA» or - argent 1990.
 VALEUR: 700,00 \$

NOTE: CHAQUE SOUMISSION DOIT ÊTRE ACCOMPAGNÉE D'UN CHÈQUE CERTIFIÉ DE 15 % DU MONTANT OFFERT POUR LE LOT (2) ET DE 5 % POUR L'IMMEUBLE SOIT LE LOT (1).

VISITE DES ACTIFS
 POUR LE LOT (1), MERCREDI, le 10 avril 1996 de 14 h à 17 h, au 352, rue Notre-Dame Est, Alma.
 POUR LE LOT (2), MERCREDI, le 10 avril 1996, de 14 h à 16 h 30, au bureau du syndic soussigné, au 1015, du Pont Sud, Alma.

POUR RENSEIGNEMENTS
 S'adresser aux bureaux du syndic. Les titres et certificat de localisation peuvent être examinés en tout temps aux bureaux du syndic.

CONDITIONS ET RÉSERVES
 Toutes les soumissions devront être cachetées et sur le recto de l'enveloppe, la mention suivante devra être inscrite «SOUMISSIONS J.J.D. - 18 avril 1996» et devront être livrées au bureau du syndic à l'adresse précise avant la date et l'heure fixées pour l'ouverture des soumissions.
 Le syndic ne s'engage à accepter ni la plus haute ni aucune des soumissions.
 Le détail des conditions et réserves se rapportant à la vente des biens pourra être obtenu aux bureaux du syndic. Ces conditions et réserves font partie intégrante de l'appel d'offres et il est de la responsabilité de chaque soumissionnaire d'en obtenir une copie.

CONDITIONS DE PAIEMENT: COMPTANT sur acceptation.
 OUVERTURE DES SOUMISSIONS
 Tous les soumissionnaires sont invités à assister à l'ouverture des soumissions lors de l'assemblée à être tenue JEUDI, le 18 avril 1996, à 14 h, au bureau du syndic soussigné, au 1015, du Pont Sud, Alma. Les soumissions pourront être remises au syndic avant le début de l'assemblée.
 Chicoutimi, le 3 avril 1996.

YVON DELWAIDE, syndic, CIP

BUREAUX DE:
YVON DELWAIDE, syndic
 110, rue Racine Est
 Suite 225
 C.P. 970
 Chicoutimi - G7H 5E8
 543-3310
 Fax: 543-1676

1015, du Pont Sud
 Alma
 Lac-Saint-Jean
 G8B 2V6
 662-3949
 Fax: 662-2542

317634

Yvon delwaide
 CANADA
 PROVINCE DE QUÉBEC
 DISTRICT DE ROBerval
 Numéro: 155-11-000040-955

COUR SUPÉRIEURE (EN MATIÈRE DE FAILLITE)
 SURINTENDANT: 074151

n/d: RO-147-95
 Dans l'affaire de la faillite de: La Cie «3089-6997 QUÉBEC INC.» «ÉQUIPEMENTS ROBERT ENR», entrepreneur forestier, 22, rue Lamy, Saint-André, comté Roberval, G0W 2K0.

APPEL D'OFFRES

AVIS EST PAR LES PRÉSENTES DONNÉ que des SOUMISSIONS CACHETÉES seront reçues par le syndic soussigné à ses bureaux d'affaires du 110, rue Racine Est, Suite 225, Chicoutimi et/ou au 1015, du Pont Sud, Alma, le ou avant le JEUDI, le 18 avril 1996 à 16 h, pour les lots suivants, savoir:

LOT (1): DÉBUSQUEUSE À CÂBLE TREE FARMER - MOTEUR DEUTZ.
 Modèle C6D - année 1988 - Série F602-027.

LOT (2): DÉBUSQUEUSE À CÂBLE TREE FARMER - MOTEUR DEUTZ.
 Modèle C6D - année 1988 - Série F602-060.

LOT (3): DÉBUSQUEUSE À CÂBLE TREE FARMER - MOTEUR DEUTZ.
 Modèle C7T - année 1985 - Série C711-005
 (EN BLOC OU LOT PAR LOT)

VALEUR: 90 000 \$

NOTE: CHAQUE SOUMISSION DOIT ÊTRE ACCOMPAGNÉE D'UN CHÈQUE CERTIFIÉ DE 15 % DU MONTANT OFFERT.

VISITE DES ACTIFS
SAMEDI, le 13 avril 1996, de 10 h à 15 h, au 22, rue Lamy, Saint-André, comté Roberval, M. Robert Tremblay, 418-349-2667.

CONDITIONS ET RÉSERVES
 Toutes les soumissions devront être cachetées et sur le recto de l'enveloppe, la mention suivante devra être inscrite «SOUMISSIONS ÉQUIPEMENTS ROBERT ENR.» et devront être livrées au bureau du syndic à l'adresse précise avant la date et l'heure fixées pour l'ouverture des soumissions.
 Le syndic ne s'engage à accepter ni la plus haute ni aucune des soumissions.
 Le détail des conditions et réserves se rapportant à la vente des biens pourra être obtenu aux bureaux du syndic. Ces conditions et réserves font partie intégrante de l'appel d'offres et il est de la responsabilité de chaque soumissionnaire d'en obtenir une copie.

CONDITIONS DE PAIEMENT: COMPTANT sur acceptation.
 OUVERTURE DES SOUMISSIONS
 Tous les soumissionnaires sont invités à assister à l'ouverture des soumissions lors de l'assemblée à être tenue JEUDI, le 18 avril 1996, à 16 h, au bureau du syndic soussigné, au 1015, du Pont Sud, Alma. Les soumissions pourront être remises au syndic avant le début de l'assemblée.
 Chicoutimi, le 4 avril 1996.

YVON DELWAIDE, syndic, CIP

BUREAUX DE:
YVON DELWAIDE, syndic
 110, rue Racine Est
 Suite 225
 C.P. 970
 Chicoutimi - G7H 5E8
 543-3310
 Fax: 543-1676

1015, du Pont Sud
 Alma
 Lac-Saint-Jean
 G8B 2V6
 662-3949
 Fax: 662-2542

317635



Nécrologie

Messes anniversaires



BEAULIEU (M. Roland) — La messe anniversaire de M. Roland Beaulieu époux de dame Gabrielle Beaulieu, demeurant au 5400 Hôtel-de-Ville, St-Honoré, sera chantée samedi le 13 avril 1996 à 19h00 à l'église de St-Honoré. Parents et amis sont invités à y assister. Direction funéraire: Emery Gravel Inc.



DUCHESNE (Mme Vincence) — La messe anniversaire de dame Vincence Duchesne, fille de feu M. Philippe Duchesne et de feu dame Marie-Louise Tremblay, demeurant à Chicoutimi, sera célébrée samedi le 13 avril 1996 à 16h00 à l'église Notre-Dame de Grâce à Chicoutimi. Parents et amis sont invités à y assister. Direction funéraire: Gravel & Fils Itée.

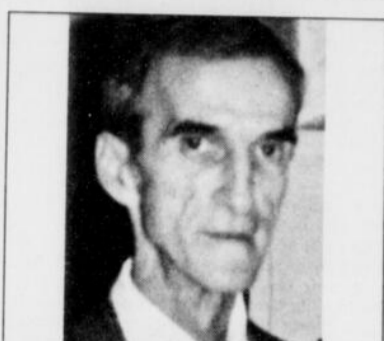

GIRARD (M. Charlemagne) — La messe anniversaire de M. Charlemagne Girard, époux de dame Maude Blackburn, demeurant au 4006 rue Chardin, Jonquières, sera chantée dimanche le 14 avril 1996 à 11h00 à l'église St-Georges, Jonquières. Parents et amis sont invités à y assister. Direction funéraire: Maison Nault & Caron Inc.



LEPAGE (Mme Yvonne) — La messe anniversaire de dame Yvonne Lepage, épouse de feu M. Edmond Bérubé, demeurant à la Maison des Aïnés, autrefois rue du Pont, Chicoutimi-Nord, sera chantée samedi le 13 avril 1996 à 16h00 à l'église St-Luc. Parents et amis sont invités à y assister. Direction funéraire: Emery Gravel Inc.

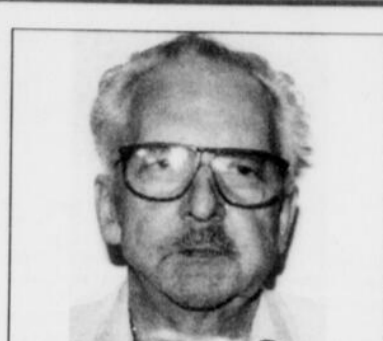

VILLENEUVE (M. Simon) — Cher époux, petit papa, grande blessure était en toi mais nous n'avons pas compris. Lourd de souffrance tu as vécu, léger comme un oiseau tu es parti. Ils t'ont attirés vers eux avec tant de tendresse que tu n'as pas voulu rester, vu la douleur. Maintenant tu habites chacun de nous avec paix et sérénité. Enfin.

La messe anniversaire de M. Simon Villeneuve, époux de dame Huguette Gendron, demeurant au 239, Ballantyne à Chicoutimi, sera célébrée dimanche le 14 avril 1996 à 9h30 à l'église St-Paul Apôtre à Chicoutimi. Parents et amis sont invités à y assister. Direction funéraire: Gravel & Fils Itée.



BELANGER (Délorée Valois) — Il y a un an, chère maman, chère grand-maman, vous quittez pour toujours tous ceux qui vous aimaient. Dieu vous voyait épuisée et votre guérison impossible, alors il vous a tendu les bras et vous a chuchoté: "Viens, je t'emmène dans mon Paradis." A cette minute, un cœur d'or cessa de battre. Le grand vide que votre départ a causé dans nos vies demeure encore bien douloureux. Vous nous manquez beaucoup et nous ne vous oublierons jamais. Votre souvenir restera gravé dans nos cœurs et nos yeux reverront encore longtemps la douce image de votre présence à nos côtés. Vous avez trop aimé pour être oubliée. De là-haut continuez de veiller sur nous. Nous vous aimons beaucoup. Vos enfants et vos petits-enfants. Pour honorer votre mémoire, une messe anniversaire sera célébrée samedi le 13 avril 1996 à 19h30 à l'église St-Cyrille de Normandin. Merci à ceux et à celles qui se joindront à nous pour cette cérémonie.



DUFOUR (M. Noël) — La messe anniversaire de M. Noël Dufour, époux de feu dame Clairette Delwaide, demeurant au Manoir Champlain à Chicoutimi, sera chantée dimanche le 14 avril 1996 à 10h00 à la Cathédrale de Chicoutimi. Parents et amis sont invités à y assister. Direction funéraire: Gravel & Fils Itée.



GUAY (Mme Myriam) — La messe anniversaire de Mme Myriam Guay, épouse de Jean Tremblay, sera chantée samedi le 13 avril 1996 à 19h00, à l'église de St-Bruno. Parents et amis sont invités à y assister.



SIMARD (M. Juste-Aza) — Cher époux, papa, grand-papa. Il y a un an, tu nous quittais subitement pour un monde meilleur. Au paradis, tu es toute bonté pour toute notre famille. De là-haut, tu donnes toujours avec tant d'amour. Même sans retour, tu es là dans nos cœurs pour toujours pour nous combler et nous protéger. Nous ne t'oublierons jamais. Ton épouse, tes enfants et petits-enfants.

La messe anniversaire de M. Juste-Aza Simard, époux de dame Dolorès Laberge, demeurant au 6163, Chemin de la Rivière à Ville de la Baie, sera chantée samedi le 13 avril 1996 à 19h00 à l'église St-Alexis à Ville de la Baie. Parents et amis sont invités à y assister. Direction funéraire: Gravel & Fils Itée.



DUFOUR (M. Louis-Joseph) — La messe anniversaire de M. Louis-Joseph Dufour époux de dame Laurence Boulianne, demeurant à Jonquières, sera chantée dimanche le 14 avril 1996 à 11h15, en l'église Ste-Thérèse de Jonquières. Parents et amis sont invités à y assister.

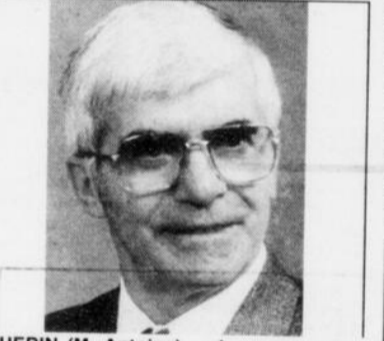

GUÉRIN (M. Antoine) — La messe anniversaire de M. Antoine Guérin, époux de dame Marie-Thérèse Ouellet, sera chantée dimanche le 14 avril 1996 à 11h00 à l'église de Lac-à-la-Croix. Parents et amis sont invités à y assister. Direction funéraire: Desbiens et Frères Inc.



TREMBLAY (M. Jean-Laurent) — La messe anniversaire de Monsieur Jean-Laurent Tremblay, autrefois du 22, rue Williams, est, Chicoutimi, aura lieu dimanche, le 14 avril 1996, à 19h à l'église de Ste-Anne de Chicoutimi. Parents et amis sont invités à y assister. Direction funéraire La Résidence funéraire Aubin & Fils inc.



GAGNÉ (Mme Marie-Blanche) — Le service anniversaire de Mme Marie-Blanche Gagné, épouse de feu M. Paul Hector Tremblay demeurant au 2138, St-Hubert Jonquières sera chanté samedi le 13 avril 1996, à l'église St-Laurent à 16h. Ses enfants invitent parents et amis à y assister.



LAROCHE (Mme Thérèse Bédard) — Déjà un an que, doucement, sans bruit, tu es partie pour un long voyage sans retour. Tu es trop aimée et donnée pour être oubliée. Ton doux sourire, tes bras si chaleureux et tes paroles pleines de sagesse nous manquent à tous. Tu nous as appris générosité, tu nous as appris partage, tu nous as appris amour et jusqu'au dernier moment de ta vie, tu nous as appris courage. Belle grand-maman, douce grand-maman, puisses-tu avoir trouvé ce que tu attendais là-haut. Que le Seigneur t'apporte autant d'amour et de joie que tu en as semé. Nous ne t'oublierons jamais.

Tes enfants, petits-enfants et arrière-petits-enfants.
La messe anniversaire de Mme Thérèse Bédard Laroche, sera chantée à l'église de Chambord, samedi le 13 avril 1996 à 19h15. Parents et amis sont invités à y assister.

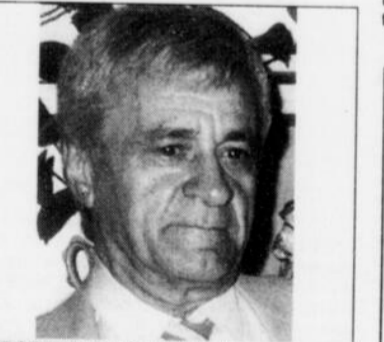

TURCOTTE (M. Robert) — La messe anniversaire de M. Robert Turcotte, époux en 1ères noces de feu dame Hélène Boucher et en 2èmes noces de dame Huguette Pineault, demeurant au 395 Jobin, Chicoutimi, sera chantée samedi le 13 avril 1996 à 16h00 à l'église Sacré-Coeur à Chicoutimi. Parents et amis sont invités à y assister. Direction funéraire: Gravel & Fils Itée.



BERGERON (Mme Isola Tremblay) — La messe anniversaire de dame Isola Tremblay, épouse de feu M. René Bergeron, demeurant au 324, Lafontaine à Chicoutimi, sera chantée samedi le 13 avril 1996 à 19h15 à la Cathédrale de Chicoutimi. Parents et amis sont invités à y assister. Direction funéraire: Gravel & Fils Itée.

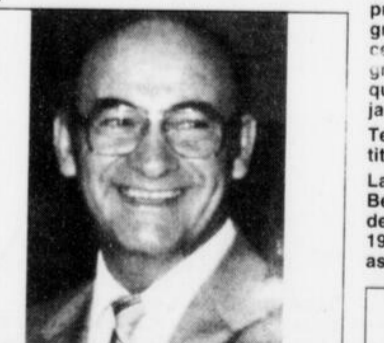

GAUTHIER (M. René) — La messe anniversaire de M. René Gauthier, époux de feu dame Colette Gagné, demeurant rue Des Ecorceurs à Chicoutimi, autrefois de la rue Ste-Marie à Chicoutimi-Nord, sera chantée samedi le 13 avril 1996 à 19h00 à l'église Ste-Claire. Parents et amis sont invités à y assister. Direction funéraire: Emery Gravel Inc.



DESBIENS (Mme Marie-Ange) — La messe anniversaire de dame Marie-Ange Desbiens, épouse de feu M. Jean-Joseph Tremblay, demeurant au 250, Bégin à Chicoutimi, sera célébrée dimanche le 14 avril 1996 à 11h15 à la Cathédrale de Chicoutimi. Parents et amis sont invités à y assister. Direction funéraire: Gravel & Fils Itée.

Remerciements



BERGERON (Mme Yvette Lessard) — Les membres de la famille de dame Yvette Lessard, soit son époux M. Armand Bergeron, ses enfants: Eric, Lucie (Dominic Gauthier); ses petits-enfants: Nicolas et Francis; ses frères et soeurs: Marie-Paule (Gérard Harvey), Benoit, Paquerette (Larry Lefevre), Aline (Gilles Savard); ses beaux-frères et belles-soeurs: Gérard Bergeron (Madeleine Paquette), feu Léopold Bergeron (feu Jeannette Villeneuve), feu Jeannette Bergeron (feu Conrad Lavoie), Antoine Bergeron (Antoinette Brassard), feu Gabrielle Bergeron (feu Johnny Bergeron), Aline Bergeron (feu Romeo Bouchard), feu Marguerite Bergeron, feu François Bergeron (Fleurette Tremblay), Sr Thérèse Bergeron (des Soeurs Ste-Marie de la Présentation), Sr Cécile Bergeron (des Soeurs Antoniennes de Marie), Jean-Marie Bergeron (Graziella Potvin), Claude Bergeron (feu Pauline Barrette), ainsi que ses neveux et nièces, remercient sincèrement toutes les personnes qui leur ont témoigné des marques de sympathie lors du décès de Mme Yvette Lessard, fille de feu M. Alphonse Lessard et de feu dame Bertha Tremblay, demeurant au 1445 Olivier-Asselin, Chicoutimi, soit par offrandes de messes, visites au salon funéraire, assistance aux funérailles, bouquets spirituels, tributs floraux ou de toute autre manière que ce soit. Direction funéraire: Gravel & Fils Itée.

Avec profonde sympathie nous offrons nos condoléances aux familles éprouvées

progrès-dimanche

Le SIDA Tue
que le SIDA tue plus de gens que nous pouvons ENSEMBLE LE VAINCRE

CANFAR
Fédération canadienne de recherche sur le SIDA

1-800-563-CURE

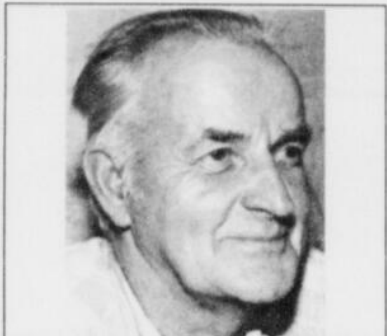

BOUCHARD (M. Roger) — Les membres de la famille de M. Roger Bouchard, soit ses frères et sœurs: feu Rita (feu Louis-Joseph Blackburn), Laurette (Antonio Bergeron), Raymond (Berthilde Landry), Adrien, Julien (Irene Perron), Laurent (Jeanne-Mance Leduc), Ghislain (Thérèse Devin), feu Jean-Louis (feu Marguerite Gagnon), Solange (Francis Côté), Thérèse, Pierrette, Lisette (Jean-Yves Cantin); ses beaux-frères et belles-sœurs, ses neveux et nièces, remercient sincèrement toutes les personnes qui leur ont témoigné des marques de sympathie lors du décès de M. Roger Bouchard, demeurant au 2090 rue Larose à Chibougamau, soit par offrandes de messes, visites au salon funéraire, assistance aux funérailles, bouquets spirituels, tributs floraux ou de toute autre manière que ce soit. Son décès est survenu à l'Hôpital de Chibougamau le 17 février 1996. Il était âgé de 70 ans et 7 mois.



BOUCHARD (Mme Rose-Aimée Lavoie) — Les membres de la famille de Mme Rose-Aimée Lavoie, soit son époux M. Henri Bouchard, ses enfants: Marguerite Bouchard (Cyprien Bergeron), Claude Bouchard (Claudette LeFebvre), Angela Bouchard (Claude Blackburn), Gilles Bouchard (Mona Poirier), Rosanne Bouchard (Cyrille Châtigny), Denis Bouchard (Maryse Gamache); ses petits-enfants: Dominique Bergeron (Josée Lavoie), Valérie Bergeron (Luc Houde), feu Caroline Bouchard, Frédéric Bouchard, Yannick Bouchard, Julie Bouchard, Philippe Bouchard, Cédric Châtigny, Josée Châtigny, Yan Bouchard, Kevin Bouchard, Kim Bouchard; ses arrière-petits-enfants: Jonathan Bergeron, Marigil Bergeron et Simon Houde; ses frères et sœurs: Arnestine Lavoie (feu Jean-Joseph Bélanger), feu Jean-Charles Lavoie (Annonciade Bouchard), Carmen Lavoie (Philippe Pelletier), Eliette Lavoie (Toussain Dallaire), Paul-Ernest Lavoie (Graziella Bergeron), Jean-Henri Lavoie (Madeleine Girard), Antoinette Lavoie (Albert Bouchard), Joseph-Elie Lavoie (Dolores Girard), Irène Lavoie (Léo Maltais), Adolphe Lavoie (Carolle Foster), Elise Lavoie; ses beaux-frères et belles-sœurs: feu Gertrude Bouchard (Raymond Dufour), Isola Bouchard (Jean-Baptiste Gagné), feu Estelle Bouchard (Alfred Côté), François-Xavier Bouchard (Rose-Aimée Boudreau), feu Irène Bouchard (Georges Pelletier), Françoise Bouchard (feu Charles Côté), Annonciade Bouchard (feu Jean-Charles Lavoie), feu Jeannine Bouchard (feu Eugène Pelletier), Solange Bouchard (Jean-Charles Houde), Antoine Bouchard (Julienne Gagné), ainsi que ses neveux et nièces, remercient sincèrement toutes les personnes qui leur ont témoigné des marques de sympathie lors du décès de Mme Rose-Aimée Lavoie, fille de feu M. Adolphe Lavoie et de feu dame Béatrice Gagnon, demeurant au 4915, Rang de l'Eglise, Laterrière, soit par offrandes de messes, visites au salon funéraire, assistance aux funérailles, bouquets spirituels, tributs floraux ou de toute autre manière que ce soit. Direction funéraire: Gravel & Fils Itée.

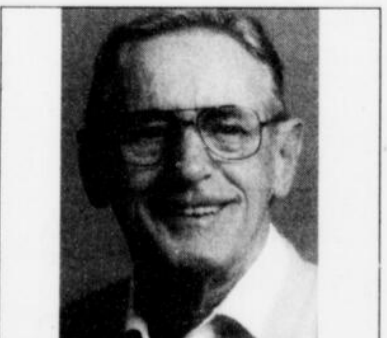

CHAYER (M. Jean-Louis) — Les membres de la famille de M. Jean-Louis Chayer, soit son épouse dame Rolande Maltais, ses enfants: Julien (Lily Dubois), Rita (Jean-Guy Thivierge), Gilles (Martine Gilbert), Réal (Pierrette Tremblay), Hélène; ses petits-enfants: Luc-Alexandre,

Sandra, Danick, Hugo, Pascal, Marc, Louis, Patrice, Dominique, feu Carl, François; ses frères et sœurs: feu Léonidas Chayer, feu Rémi Chayer (Germaine Muckle), feu Simone Chayer (Wilfrid Charon), Marie-Berthe Chayer (feu Alphonse Pinéault), feu Léon Chayer (Elise Martin), Lorraine Chayer (Georges Caseault), Yvan Chayer (Bernadette Bown), Ghislaine Chayer, feu Marguerite Chayer, Jacques Chayer, Jean-Paul Chayer (Brigitte Villeneuve); les enfants de son épouse Rolande: Huguette Blackburn (Rénald Lévesque), Jeannine Blackburn (Don Rossetti), Gisèle Blackburn (Laurent Tremblay), Nicole Blackburn, Miville Blackburn (Micheline Villeneuve), Gabriel Blackburn (Pauline Tremblay), Lise Blackburn (Laval Claveau), Marie Blackburn (Jean-Pierre Bélanger), Lucie Blackburn (Michel Dumont), ainsi que ses beaux-frères et belles-sœurs, ses neveux et nièces, remercient sincèrement toutes les personnes qui leur ont témoigné des marques de sympathie lors du décès de M. Jean-Louis Chayer, époux en 2^{èmes} nocces de feu dame Rita Muckle, en 2^{èmes} nocces de feu dame Isabelle Barriault et en 3^{èmes} nocces de dame Rolande Maltais, demeurant au 220 Don Bosco, Chicoutimi, soit par offrandes de messes, visites au salon funéraire, assistance aux funérailles, bouquets spirituels, tributs floraux ou de toute autre manière que ce soit. Direction funéraire: Gravel & Fils Itée.



DOUCET (M. Paul-Arthur) — Les membres de la famille de M. Paul-Arthur Doucet, soit son épouse dame Zénaïde Lamontagne, ses enfants: René Lamontagne, Denise (Gaétan Dufour, son compagnon Raynald Carbonneau); ses petits-enfants: Karine, Larry, Eric; ses frères et sœurs: Marie-Anna (feu Wellie Plourde), feu Armand (Rose-Alma St-Hilaire), feu Jule, feu Charles-Edouard (feu Rose-Aimée Dufour), Marguerite (Fernand Plourde), Germaine (feu Donat Bluteau), feu Thérèse (Pierre-Emile Bellemar), Jeannette (Simon Turcotte), Raymond (Léopold Théberge); ses beaux-frères et belles-sœurs, cousins et cousines, neveux et nièces, remercient sincèrement toutes les personnes qui leur ont témoigné des marques de sympathie lors du décès de M. Paul-Arthur Doucet, demeurant à la Villa de la Gaieté, Albanel, soit par offrandes de messes, visites au salon funéraire, assistance aux funérailles, bouquets spirituels, tributs floraux ou de toute autre manière que ce soit. Direction funéraire: Marcel Dion Inc.



DUGUAY (Mme Exilda) — Les membres de la famille de Mme Exilda Duguay, soit ses enfants: feu Délia Landry (feu Sylvain Landry), Linda Landry (feu Théophile Cormier), Isidore Landry fils (Lauraine Landry), Sylvain Landry (Cécilia Robichaud), Alphonse Landry (Clarice Lebreton), Armand Landry (Irene Lebreton), Emery Landry (Winifred Manzerolle), Henri Landry (Hélène Landry), Agathe Landry (Abby Robichaud), Léona Landry (Georges Manzerolle), Sévère Landry, Hermin Landry (Jacqueline Denault), Angéline Landry (feu Michel Lebreton); ses 61 petits-enfants et plusieurs arrière-petits-enfants et arrière-arrière-petits-enfants; ses frères et sœurs: feu Raymond Duguay (Marie), feu Dazi Duguay (Bernadette), Vitaline Duguay (feu Antoine Landry), Alexina Duguay (Amédée Cormier), Lauraine Duguay (Roger L'Ecuyer); ses cousins et cousines, neveux et nièces, remercient sincèrement toutes les personnes qui leur ont témoigné des marques de sympathie lors du décès de Mme Exilda Duguay, épouse de feu M. Isidore Landry, demeurant au Foyer St-Joseph d'Albanel, autrefois de St-Thomas-Didyme, soit par offrandes de messes, visites au salon funéraire, assistance aux funérailles, bouquets spirituels, tributs floraux ou de toute autre manière que ce soit. Direction funéraire: Maison Marcel Dion Inc.



FORTIN (Mme Germaine Tremblay) — Les membres de la famille de Mme Germaine Tremblay, soit ses enfants: Solange (André Fay), Jean-Yves (Suzanne Gauthier), feu Gisèle (Magella Morin), Jean-Eudes (Nicole Gaudreault); ses petits-enfants et ses arrière-petits-enfants; ses frères et sœurs: feu Gérard Tremblay (feu Jeanne d'Arc Boudreau), feu Alvine Tremblay (feu Emile Boily), feu Albérique Tremblay (feu Marguerite Vachon), Blandine Tremblay (feu Jean-Joseph Girard), feu Yvonne Tremblay (feu Raymond Richard), feu Géraldine Tremblay (Jean-Louis Caron époux en 2^{èmes} nocces de Jeanne-d'Arc Blackburn), René Tremblay (Marie Corneau), Soeur Jeanne-d'Arc Tremblay des Soeurs Augustines de Marie, Hospitalières, Jean-Léon Tremblay (Olivette Trépanier), Soeur Gergette Tremblay des Soeurs Antoniennes de Marie, feu Georges-Edouard Tremblay (feu Jeanne-d'Arc Boudreau); ses beaux-frères et belles-

sœurs: feu Léda Fortin (feu Arthur Bouchard), feu Albertine Fortin (feu Ludger Blackburn), feu Élise Fortin (feu Harry Simard), feu Paul Fortin (Hermance Simard), Adélar Fortin (Fernande Bélanger), feu Lucille Fortin (feu Jacques Bouchard), feu Georgette Fortin (Wilfrid Bernier); ses neveux et nièces, remercient sincèrement toutes les personnes qui leur ont témoigné des marques de sympathie lors du décès de Mme Germaine Tremblay, épouse de feu M. Louis-Joseph Fortin demeurant au 220 rue Don Bosco à Chicoutimi, soit par offrandes de messes, visites au salon funéraire, assistance aux funérailles, bouquets spirituels, tributs floraux ou de toute autre manière que ce soit. Direction funéraire: Gravel & Fils Itée.

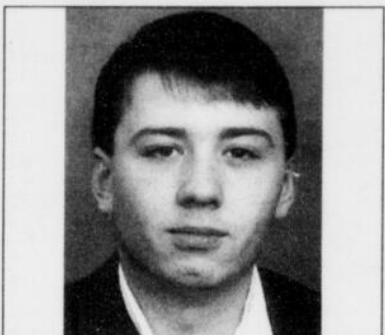

FORTIN (M. Jerry) — Les membres de la famille de M. Jerry Fortin, soit son père et sa mère: M. Raymond Fortin et Mme Marguerite Grenon, ses frères et sa sœur: Cédrique, Nicolas et Jocelyne; son grand-père M. Paul Grenon (feu Laure-Anna Duperré), ses oncles et tantes, cousins et cousines, remercient sincèrement toutes les personnes qui leur ont témoigné des marques de sympathie lors du décès de M. Jerry Fortin, petit-fils de feu M. Almas Fortin et de feu dame Alida Tremblay, demeurant au 169 rang 4, Falardeau, soit par offrandes de messes, visites au salon funéraire, assistance aux funérailles, bouquets spirituels, tributs floraux ou de toute autre manière que ce soit. Direction funéraire: Maison Emery Gravel Inc.



GAGNON (Mme Cécile Boucher) — Les membres de la famille de Mme Cécile Boucher, soit sa fille Carole Gagnon; sa belle-fille Evelyn Gagnon (Romuald Croft); son beau-fils Gabriel "Gaby" Gagnon (Eva Trudel); ses petits-enfants: Manon Croft, France, Bernard, Paul, Jean et Robert Gagnon, feu Mira Stanovjovic; ses frères et sœurs: Ida Boucher (feu Armand Maltais), feu Luda Boucher (feu Joseph Roy), feu Joseph Boucher; ses beaux-frères et belles-sœurs: feu Georges-Aimé Gagnon (feu Laurette Gilbert), feu François Gagnon (feu Jeanne Fontaine), feu Benoît Gagnon (Yvonne Paré), feu Alfred "Freddy" Gagnon (feu Marcelle Perron), feu Alice Gagnon (feu Réginald Goddard), feu Cécile Gagnon (feu Edmond Chayer), ainsi que ses neveux et nièces, remercient sincèrement toutes les personnes qui leur ont témoigné des marques de sympathie lors du décès de Mme Cécile Boucher, épouse de feu M. Eugène Gagnon et fille de feu dame Alphéda Gagnon et de feu M. Joseph Boucher, demeurant au 658, Chemin Sydenham, Chicoutimi, soit par offrandes de messes, visites au salon funéraire, assistance aux funérailles, bouquets spirituels, tributs floraux ou de toute autre manière que ce soit. Direction funéraire: Gravel & Fils Itée.



GAGNON (Mme Estelle Fortin) — Les membres de la famille de Mme Estelle Fortin, soit ses enfants: Marcel (feu Suzanne Bouchard), Victor (Jacqueline Poirier), Jeanne, Adèle (Raoul Martel); ses petits-enfants: Éric Gagnon (Lucie Tremblay), Hélène Gagnon (Claude Harvey), Martin Gagnon (Francine Tremblay), Alain Gagnon (Diane Tremblay), Luc Gagnon (Annie Gauthier) et Roch Gagnon; ses arrière-petits-enfants: Kathy, Maxime, Hubert, Marianne, Johnny, Jean-Luc,

Gabriel et Anne-Sophie Gagnon; ses frères et sœurs: Thérèse (feu Armand Lindeau), Jeanne-d'Arc (feu Adélar Corneau), Massabielle (feu Emmanuel Gagnon), Marie-Paule (feu Alonzo Lapointe), Jacqueline; ses beaux-frères et belles-sœurs: Marie-Rose Dallaire, Thérèse Poirier, Thomas-Eugène Perron, Elphège Gagnon (feu Georgette Fortin); les enfants de M. Raoul Martel: Louise (Jocelyne St-Pierre), Hélène (Yvon Croteau), Denis (Cheryl Wakhan) et leurs enfants: Mathieu, Antoine, Catherine, David, Sara, Anne, Geneviève, Natacha, ses neveux et nièces, remercient sincèrement toutes les personnes qui leur ont témoigné des marques de sympathie lors du décès de Mme Estelle Fortin, épouse de feu M. Victor Gagnon, demeurant au 27 rue Villeneuve, Chicoutimi, soit par offrandes de messes, visites au salon funéraire, assistance aux funérailles, bouquets spirituels, tributs floraux ou de toute autre manière que ce soit. Direction funéraire: La

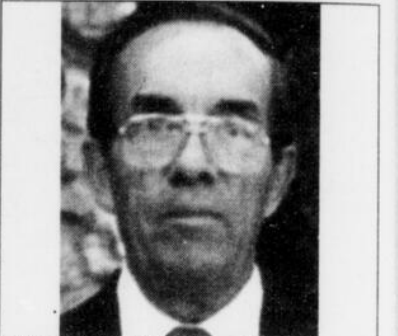

GAUDREAU (M. Florent) — Les membres de la famille de M. Florent Gaudreault, soit son épouse dame Béatrice Tremblay, ses enfants: Serge Gaudreault (Laurie Southernwood), Sylvain (Joanne Gagné), Denis (Ava Bookholt); ses frères et sœurs: Jean-Marie (Aliette Tremblay), Marcelle (René Lecours), Gérard (Julienne Dallaire), Thérèse (feu Fernand Morissette), Jeanne d'Arc (Guy Landry), Marguerite (André Legault), Marie-France (feu Raymond Poitras), Jeannine (Gérard Lavoie), Léon-Maurice (Adrienne Tremblay); ses beaux-frères et belles-sœurs: Jeannine Tremblay (Raymond Beaulieu), Claudine (feu Lucien Savard), André (Pierrette Patry), Thérèse Girard; ses petits-enfants: Marc, Denis, Jonathan, Alexandre; Mélanie, Maxime; Jessica et Mathieu; sa grande amie Fernande, ainsi que ses neveux, nièces, remercient sincèrement toutes les personnes qui leur ont témoigné des marques de sympathie lors du décès de M. Florent Gaudreault, demeurant au 33 Smith est, Chicoutimi, soit par offrandes de messes, visites au salon funéraire, assistance aux funérailles, bouquets spirituels, tributs floraux ou de toute autre manière que ce soit. Direction funéraire: Emery Gravel Inc.



HAMEL (Mme Blanche Boily) — Les membres de la famille de Mme Blanche Boily, soit ses enfants: Lilianne (Raymond Gravel), Thérèse (Marcel Desrochers), Rosaire (Luce Dufour), Ginette (Réal Tremblay), Marcel (Louise Côté), Fernand (Huguette Gagnon), Nicole (Alain Dufresne), et Sylvie; ses petits-enfants: Martin, Guy, Steeve, Luc, Chantale, Isabelle, Robin, Yan, Jean-François, Hugues, Michel, Karine, Alexandre et Josée; son arrière-petits-fils Lloyd, ainsi que ses neveux et nièces, remercient sincèrement toutes les personnes qui leur ont témoigné des marques de sympathie lors du décès de Mme Blanche Boily, épouse de feu M. Lucien Hamel, demeurant au 40 rue de l'Hôpital à Métachouan soit par offrandes de messes, visites au salon funéraire, assistance aux funérailles, bouquets spirituels, tributs floraux ou de toute autre manière que ce soit. Direction funéraire: Desbiens et Frères Inc.

TEL-AIDE

695-AIDE
698-AIDE

Forum

Coups budgétaires

Les assistés sociaux écopent

M. Lucien Bouchard
Premier ministre du Québec

Monsieur,

J'ai écouté, aux dernières nouvelles, les compressions budgétaires que vous vous apprêtez à effectuer un peu partout. Encore une fois, les assistés sociaux écopent et en double. C'est si facile de se rabattre sur eux car ils n'ont aucune défense, en plus les émissions comme « Première ligne » et certains animateurs de radio en mal de popularité contribuent à entretenir les préjugés face aux plus démunis.

Encore une fois, nous avons un gouvernement incapable de prendre ses responsabilités. On coupe dans les services essentiels ensuite on enlève les taxes sur les cigarettes et bientôt sur les spiritueux, soit disant pour enrayer la contrebande. Le gouvernement fonctionne à l'envers du bon sens. Normalement un gouvernement réaliste taxerait tout ce qui est luxe avant de couper l'essentiel, ce que nous faisons tous. Je vois mal un père de famille priver sa famille de pain pour sortir et s'amuser, c'est ce que fait notre gouvernement avec les plus démunis.

Notre gouvernement et la société en général sont bien malades. A ceux qui dénigrent les assistés sociaux, je leur souhaite de passer par là, ça donne un coup à l'orgueil, on devient plus humain, tous les assistés sociaux, aptes au travail, sont prêts à travailler, mais pas comme esclaves. Vous les biens nantis êtes-vous prêts à travailler à 1\$ de l'heure? Moi, je l'ai fait 5 mois l'an passé, j'ai fait un trou immense dans mes finances.

Donc avis à ceux qui gagnent 22\$ de l'heure, je suis prêt à prendre votre place immédiatement à la moitié de votre salaire et j'en serais infiniment heureux. Quant au gouvernement, il vous faudrait des jeunes comme Stéphane Tremblay, le nouveau député de Lac-St-Jean. Nos députés qui n'ont jamais connu la misère sont complètement déconnectés de la réalité.

Donc, nous les pauvres, serrons-nous les coudes contre l'esclavage que l'on s'apprête à nous faire subir pour enrichir les riches.

D'un citoyen déçu

Gaston Dufour
2459, Route Ste-Marie
Delisle

Un commentaire laisse perplexé

M. Richard Banford,

Votre commentaire du 31 mars dernier, intitulé « Le chauvinisme a bien servi Francis Dufour », m'a laissé fort perplexé...

À moins d'en arriver à une fusion des villes de Chicoutimi et Jonquière, il y aura toujours une certaine compétition plus ou moins saine entre les deux villes et par le fait même entre les deux comtés.

Même si je suis un citoyen de Chicoutimi, et pour ne pas paraître chauviniste moi-même, je dirais qu'il est tout à fait normal que M. Dufour ait défendu les intérêts de Chicoutimi.

À moins d'être masochiste, celui-ci a été élu pour les intérêts de son comté et de ses électeurs. Le qualifier de démagogique, c'est peut-être

insulter ses électeurs et renier nos valeurs démocratiques.

Il est bien sûr que pour certains dossiers il doit y avoir des regroupements régionaux, mais il ne faudrait surtout pas exagérer. On est encore loin d'une bonne entente régionale et votre commentaire n'y contribuera sûrement pas...

Qui plus est, à quoi cela peut-il servir de dénigrer un homme politique qui prend sa retraite?

Laissons donc ce travail aux historiens-chroniqueurs...

Et en terminant, contentons-nous tout de dire que Chicoutimi et Jonquière battent tous les deux des records de chômage au Canada!

Guy Simard
Chicoutimi

AUTRES DÉCÈS
EN PAGES A-20 - A21



LEMIEUX (M. Bernard) — Les membres de la famille de M. Bernard Lemieux, soit ses frères et soeurs: Robert (Marjolaine Simard), Monique, Francine (Réjean Boucher), Yves (Jocelyne Duval), Andrée (Bruno Robert), Dominique (Benoit Lévesque), Stéphane (Nathalie Gauthier); ses neveux et nièces, ainsi que Yvan Bisson et Yvan Lefebvre, remercient sincèrement toutes les personnes qui leur ont témoigné des marques de sympathie lors du décès de M. Bernard Lemieux, fils bien-aimé de feu M. Lionel Lemieux et de feu dame Michelle Wauthier, soit par offrandes de messes, visites au salon funéraire, assistance aux funérailles, bouquets spirituels, tributs floraux ou de toute autre manière que ce soit. Direction funéraire: Gravel & Fils Itée.

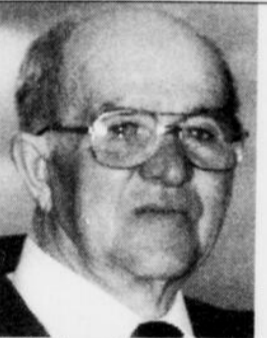

SAVARD (M. Jean-Charles) — Les membres de la famille de M. Jean-Charles Savard, soit son épouse dame Raymonde Fleury, ses enfants: Louise (Jacques Tremblay), Claude (Antonine Fraser), Nicole (Régis Bergeron), Serge (Louise Tremblay), Daniel (Lise Ouellet), Diane (Martin Côté); ses 13 petits-enfants; ses frères et soeurs: feu Rita, Doria, Pascal, famille Salomon Maltais, famille Ludger Claveau; beaux-frères et belles-soeurs famille Savard et Fleury, remercient sincèrement toutes les personnes qui leur ont témoigné des marques de sympathie lors du décès de M. Jean-Charles Savard, demeurant au 4485 St-Paul, Delisle, soit par offrandes de messes, visites au salon funéraire, assistance aux funérailles, bouquets spirituels, tributs floraux ou de toute autre manière que ce soit. Direction funéraire: Maison Bérubé & Fils Inc.



SENNEVILLE (Mme Marguerite Girard) — Les membres de la famille de dame Marguerite Girard, soit ses enfants: Jean-Eudes (Madeleine Perron), Vianney (Ghislaine Gigault), Ruth (André-J. Bouchard), Esther; ses petits-enfants: Anne (Louis Fortin), Jean-Pierre (Nathalie Lavoie), Audrey-Anne, Karine (Jonathan Fradet), David, Frédéric; ses arrière-petits-fils: Philippe et Jérôme Fortin; ainsi que les familles Girard et Senneville, remercient sincèrement toutes les personnes qui leur ont témoigné des marques de sympathie lors du décès de Mme Marguerite Girard, épouse de feu M. Louis-Philippe Senneville, demeurant au 1056 rue Saint-Christophe à Saint-Félicien, soit par offrandes de messes, dons à la Société Canadienne du Cancer, visites au salon funéraire, assistance aux funérailles, bouquets spirituels, tributs floraux ou de toute autre manière que ce soit. Direction funéraire: Maison Marc Leclerc Ltée.



SIMARD (Mme Jeanne-d'Arc) — Les membres de la famille de dame Jeanne-d'Arc Simard, soit sa soeur dame Rose-

Aimée Simard (Gérard Rivest); sa demi-soeur: Juliette Lavoie (feu Arthur Tremblay, ainsi que Marie-Ange fleury, ses neveux et nièces, remercient sincèrement toutes les personnes qui leur ont témoigné des marques de sympathie lors du décès de Mme Jeanne-d'Arc Simard, fille de feu M. Eugène Simard et de feu dame Lumina Simard, demeurant au 904 Jacques-Cartier Est, Chicoutimi, soit par offrandes de messes, visites au salon funéraire, assistance aux funérailles, bouquets spirituels, tributs floraux ou de toute autre manière que ce soit. Direction funéraire: La Résidence funéraire Aubin Inc.



TREMBLAY (Mme Laurette) — Les membres de la famille de dame Laurette Tremblay, soit ses enfants: Gaëtan (Odile Turgeon), Pauline, Denis (Nicole Gingras), Benoit (Fleurette Grenon), Germaine; ses petits-enfants: Germain, Michel, Isabelle, Eric, Mireille, Nathalie, Marie-Josée, Valérie, Nicholas et Jean-René; ses frères et soeurs, ses beaux-frères et belles-soeurs; ses neveux et nièces, remercient sincèrement toutes les personnes qui leur ont témoigné des marques de sympathie lors du décès de Mme Laurette Tremblay, épouse de feu Léopold Boily, demeurant au 375 boulevard Auger, Alma, soit par offrandes de messes, visites au salon funéraire, assistance aux funérailles, bouquets spirituels, tributs floraux ou de toute autre manière que ce soit. Direction funéraire: Bérubé & Fils Inc.



TREMBLAY (M. Lorenzo) — Les membres de la famille de M. Lorenzo Tremblay, soit son épouse dame Anita Bouchard, ses enfants: Lucille, Ghislaine (Jacques Laurier), Gaëtan, Gilles (Ruth Auclair), Alain, Yves, Richard (Marlene Jean); ses petits-enfants: Donovan et Christèle Tremblay, Emilie Tremblay, Stéphane Vigeant, Laura et Maxime Laurier, Véronique, Luc et Mélissa Tremblay, Julie et Nancy Lessard; ses frères et soeurs: feu Simone, feu Bernadette (Jean-Paul Fraser), feu Jean-Marie, Marthe (Raymond Dubé), feu Fernand (Gaétane Tremblay), feu Gérard, feu Rosaire Prêtre; ses beaux-frères et belles-soeurs: Pierre-Paul Bouchard (Thérèse Nadeau), feu Ulric Bouchard (Marie-Luce Hovington), feu Raphaël Bouchard (Rita Larouche), Noëlla Bouchard, Lucien Bouchard, feu Raymond Bouchard, Suzanne Bouchard (Renaud Tremblay), Léandre Bouchard (Suzanne Dufour), feu Rosaire Bouchard (Jacqueline Dallaire), feu Yolande Bouchard, ainsi que ses neveux et nièces, remercient sincèrement toutes les personnes qui leur ont témoigné des marques de sympathie lors du décès de M. Lorenzo Tremblay, demeurant au 4472, Chemin St-Paul, Latérière, autrefois rue St-Maurice à Chicoutimi-Nord, soit par offrandes de messes, visites au salon funéraire, assistance aux funérailles, bouquets spirituels, tributs floraux ou de toute autre manière que ce soit. Direction funéraire: Gravel & Fils Itée.



TREMBLAY (Mme Marie-Joseph) — Les membres de la famille de Mme Marie-Joseph Tremblay, soit ses enfants: Pierre Bourgeois, Jean-Yves (Louise Tremblay), Claude (Yvonne Véniga); ses petits-enfants: Maryse et Marie-Louise; sa belle-mère: Mme Diana Bouchard (feu M. Théodule Tremblay); ses frères et soeurs: Noëlla Tremblay (Rémi Jean), Eliane (feu

Antonio Deschênes, feu Léopold (Suzette Savard), Cécile (feu Raymond Ouellet), Lise (Yvon-Marie Bergeron), Denis (Danielle Garneau), Claude (Diane Blackburn), Marcelline (Léonce Harvey), Marina (Guy Leblanc), feu Rose-Aimée (Clément Bédard), Lucien (feu Rachelle Perron), Gérard (Rachelle Maltais), Marie-Anna (Jacques Belley); ses beaux-frères et belles-soeurs: Albert Bourgeois (Elisabeth), Marie-Elise (Léo Gaudet), remercient sincèrement toutes les personnes qui leur ont témoigné des marques de sympathie lors du décès de Mme Marie-Joseph Tremblay, épouse de feu M. Arthur Bourgeois, demeurant au Pavillon Arvida, rue Deschênes à Jonquière, soit par offrandes de messes, visites au salon funéraire, assistance aux funérailles, bouquets spirituels, tributs floraux ou de toute autre manière que ce soit. Direction funéraire: La Résidence funéraire du Saguenay.

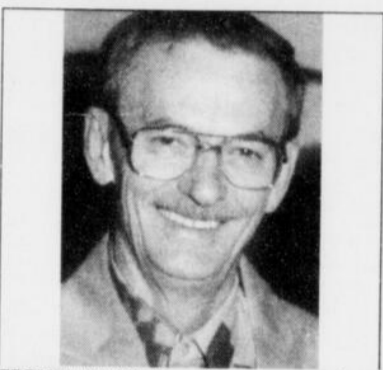

TREMBLAY (M. Yvan) — Les membres de la famille de M. Yvan Tremblay, soit son épouse dame Normande Gauthier, ses enfants: Mario (Patricia Morissette), Serge (Nathalie Racine), Martine, Steeve; ses petits-enfants: Pier-Luc, Sabrina, David et Guillaume. Ses frères et soeurs: Bérénice Tremblay, Thérèse Tremblay (Roger Fortin), Raymond Tremblay (Gisèle Claveau), Laureanne Tremblay (Pierre Champagne), feu Guy Tremblay, Lise Tremblay (Robert Jurkovic); ses beaux-frères, belles-soeurs: Lionel Gauthier (Thérèse Girard), Denise Gauthier (feu Clermont Gagnon), Marthe Gauthier (Yves Pageau), Mona Gauthier (Jean-Yves Girard), Charlotte Gauthier (René Bourgeois), Jacques Gauthier (Lise Bélanger), Normand Gauthier (Marjolaine Bouchard), Roland Gauthier (Marianne Van Den Euvel), Claude Gauthier (Lise Routhier), Gilles Gauthier (Francine Gagnon), Arthur Gauthier (Pauline Paquet), Diane Gauthier (Rémi Simard) et Yvon Gauthier; ses neveux et nièces, remercient sincèrement toutes les personnes qui leur ont témoigné des marques de sympathie lors du décès de M. Yvan Tremblay, demeurant au 395, rue Victoria à la Baie, soit par offrandes de messes, visites au salon funéraire, assistance aux funérailles, bouquets spirituels, tributs floraux ou de toute autre manière que ce soit. Direction funéraire: Gravel & Fils Inc.

Prières



FAVEURS OBTENUES - MERCI MON DIEU. Dites 9 fois "Je vous salue Marie" par jour durant 9 jours. Faites 3 souhaits, le 1er contenant les affaires, les 2 autres pour l'impossible. Publier cet article le 9ième jour, vos souhaits se réaliseront même si vous n'y croyez pas. Merci mon Dieu. C'est incroyable mais vrai.

Signé: D. L.



FAVEURS OBTENUES - MERCI MON DIEU. Dites 9 fois "Je vous salue Marie" par jour durant 9 jours. Faites 3 souhaits, le 1er contenant les affaires, les 2 autres pour l'impossible. Publier cet article le 9ième jour, vos souhaits se réaliseront même si vous n'y croyez pas. Merci mon Dieu. C'est incroyable mais vrai.

Signé: C. T.

Retraités de l'enseignement

Tous les membres de l'Association des Retraité(e)s de l'Enseignement du Québec, l'A.R.E.Q., de la région 02, Chicoutimi, Valin, sont cordialement invité(e)s à un brunch à l'érablé (buffet santé) au restaurant Maison-Mère de la Saguenéenne, le mardi 9 avril à 9h30

Brunch parler pour parler

Invitations aux personnes seules de 30 à 55 ans à venir à nos brunch qui se tiendront le dimanche 7 avril à 11h00 au motel Lavallière à St-Félicien; le samedi 13 avril: partie de sucre à l'érablière du Lac Ceinture, de 11h00. Dîner, partie de sucre, souper, soirée dansante. Brunch le dimanche 14 avril à 11h00 à la Diligence de Dolbeau. Inf: Léonce 275-4415.

Fermières

St-Pierre d'Alma, assemblée le mercredi 10 avril à 19h30, au sous-sol de l'église St-Pierre. Toutes les jeunes filles et femmes intéressées à se joindre à nous sont les bienvenues. Brunch le 14 avril au sous-sol de l'église St-Pierre, de 10h00 à 13h00. Admission: 5\$ pour adultes et 3\$ pour les enfants; Cercle Chicoutimi, assemblée mensuelle le mardi 9 avril à 19h30 au Centre des loisirs Sacré-Coeur de la rue Bossé, Chicoutimi. Toutes les dames et jeunes filles (14 ans et plus) intéressées par l'artisanat sont invitées à cette soirée. Inf: Ghislaine Côté au 549-0064; St-Alexis, réunion le mercredi 10 avril à 19h30, au Musée du Fjord, salle: Plateau de danse, 2e étage. Inf: 544-2209

Rencontre des amis compatissants

(pour les parents qui ont perdu un enfant)

La prochaine rencontre aura lieu le mardi 9 avril à 19h30, au local situé au presbytère St-Pierre, Alma (entrée sur la rue Scott Est, entre le presbytère et l'église). Cette rencontre s'adresse à tous les parents qui ont perdu un ou plusieurs enfants dans le but de leur offrir, soutien et réconfort. Inf: Madeleine ou Adélar Tremblay 668-5121

Le Maillon

Conférence mensuelle le mardi 9 avril au Séminaire de Chicoutimi, 679, Chabanel, Chicoutimi à 19h30. Thème: L'évolution des droits en santé mentale, avec Mme Céline Gravel du Groupe de défense des droits en santé mentale. Prix de présence. On vous attend en grand nombre. Inf: 543-3463

Aféas

Notre-Dame-de-la-Baie, assemblée le lundi 8 avril à 19h30 au local habituel: Christ-Roi, Chicoutimi, l'assemblée du 8 avril a été remise au lundi 15 avril à 15h00, suivie d'un souper au local. Tirage de la raffle.

Intervention de Marie sur terre

Journée d'information le samedi 13 avril, à 8h30, accueil; elle se terminera vers 16h30 à

l'école Jeanne-Mance, 623, rue Principale, St-Prime. Une journée d'informations ayant pour thème: Les interventions de Marie sur terre. Animateur: Michel Marcotte, animateur de pastorale et fondateur du Centre Notre-Dame de la Salette à Chicoutimi. Un récital vous sera présenté par Mme Christiane Baril et Alain Coulombe. Admission: 5\$ pour adultes et 2\$ pour étudiants.

Congé férié

Les cliniques externes du Centre hospitalier de Jonquière seront fermées le lundi 8 avril jour de congé férié au Centre hospitalier. Cependant, les services d'urgence fonctionneront comme à l'accoutumée.

Au profit du Havre du fjord

Le Havre du fjord a évité de peu une fermeture définitive. Afin de contribuer à la survie de cette maison de désintoxication pour les jeunes, des représentants des médias, de la Base de Bagotville et de la sûreté municipale de La Baie s'improviseront comédiens dans le cadre d'un souper «Meurtre & mystère» qui sera présenté le samedi 13 avril, à 18 h 30, à la salle La Saguenéenne. Coût: 20 \$ taxes incluses. Pour réservation, composez le 545-8326.

Cercle Marie-Reine 207

Assemblée de l'association le lundi 8 avril à 19h30 au sous-sol de l'église St-Laurent. Bienvenue à toutes.

Filles d'Isabelle

Cercle Marie Nicole, l'assemblée aura lieu le mercredi 10 avril à 19h30 au local du Christ-Roi; Cercle Notre-dame-de-la-Baie, assemblée mensuelle le mardi 9 avril au local habituel précédée de la messe à 19h00.

Personnes seules

L'association des déjeuners rencontres de Jonquière organise un brunch parler pour parler, le dimanche 14 avril à 10h30 à la salle de la Légion Canadienne, rue Lasalle Jonquière. Billets en vente pour le souper dansant du samedi 27 avril qui aura lieu au même endroit, à 18h00. Inf: 695-6162 ou 542-7771.

Palli-Aide

Soirée conférence organisée par Palli-Aide, accompagnement en soins palliatifs du Saguenay inc. Conférencière invitée: Lise Thouin, comédienne, bénévoles à l'hôpital Ste-Justine.

Sujet de la conférence: accompagner les enfants, redécouvrir auprès d'eux l'essentiel. La soirée aura lieu le samedi 27 avril à 20h00 à l'Auditorium de l'école Lafontaine, Chicoutimi. Admission: 5\$ Inf: 690-0478 ou 695-4882

Souper rencontre

Souper suivi d'une soirée de danse, le samedi 20 avril à 18h00 à l'hôtel Mont Valin, Boul. Talbot, Chicoutimi. Admission: 12\$ par personne. Réservations avant le 18 avril au 545-4912 ou informations 549-0511 ou 549-1846

Voyage à la cabane à sucre

La Société d'horticulture de Chicoutimi organise un voyage à la cabane à sucre La Bonne Fourchette à St-Basile de Portneuf, le samedi 13 avril. Le départ se fera à 11h30 du stationnement de l'Hôtel de ville de Chicoutimi. Admission: 32\$ par personne pour les membres et de 35\$ par personne pour les non-membres comprenant l'autobus, activités et souper. Réservations: Thérèse Rivard 696-4659.

Club Châtelaine

Souper mensuel du club le mercredi 10 avril au restaurant Le Barillet, rue St-Dominique, Jonquière, à 18h30. Conférencière: Mme Raymonde Clavet, directrice générale du centre communautaire des Aînés de Jonquière et le thème sera «Le monde des aînés J.A.K.»

Allaitement maternel

La Ligue La Lèche de Jonquière vous invite à sa réunion mensuelle le 9 avril à 20h00 au C.L.S.C. de la Jonquière. Thème: Retour au travail. Bébés et conjoints sont les bienvenus. Inf: Marlène Simard 548-8498.

Cours de danse

Session de cours de danses sociales pour les débutants du 10 avril au 29 mai donnés par l'Atelier de danses sociales du Saguenay. Inf: 547-0941

Grandes retrouvailles

À tous les employés ayant travaillé entre 1971-1996 au centre Hospitalier de Métabetchouan. Le comité des loisirs organise de grandes retrouvailles le 11 mai au centre sportif de Métabetchouan. Il y aura une soirée dansante et un goûter vous sera servi. Confirmez votre présence à Mme Martin avant le 30 avril au 349-2861 ext. 217. Tenue sport. Admission: 7\$/personne.

Réanimation cardio-respiratoire (RCR)

L'ambulance St-Jean offre un cours de RCR les lundi et mardi soirs 15 et 16 avril. Le cours est composé du RCR à un sauveteur et les techniques de premiers soins en cas d'étouffement pour le sujet adulte et enfant. La formation est de 6 heures (3 heures par soir) et l'horaire est de 19h00 à 22h00 au bureau de l'Ambulance St-Jean, 2221 boul. Saguenay à Jonquière. Inf: Francine Lavoie 548-5554.

Joujouthèque

Etes-vous dans votre grand ménage du printemps? Venez nous porter vos jouets usagés. Nous les récupérons au 550, rue Harvey ouest (en face du stationnement de la bibliothèque municipale). Inf: 662-8454.

Outremangeurs anonymes

Les aliments que vous pouvez ou ne pouvez pas manger sont-ils pour vous une préoccupation constante, surveillez-vous sans cesse la balance, voulez-vous y changer quelque chose? Tous les vendredis

après-midi, de 13h30 à 15h00 au pavillon Edouard Bourassa, 2252, St-Dominique, Jonquière, une fraternité d'hommes et de femmes des Outremangeurs anonymes se réunissent pour une entraide mutuelle. Tout est gratuit. Vous êtes les bienvenus. Inf: 695-4659 ou 547-6881.

Objets ou services demandés

Dans le cadre de la Campagne des 500 jours, le CLSC des Côteaux et les camps d'été du Domaine de l'Amitié recherchent une centaine de biens ou services qui seront mis à l'encan, le samedi 13 avril lors de l'Encan de l'amitié. Les montants recueillis serviront à financer des journées de camps de vacances pour des enfants de milieux démunis. Nous recherchons toutefois des objets ayant une valeur marchande de plus de 30\$. Inf: Emmanuel au 678-2455, ou Rachel au 545-1476 poste 110.

Villa des Lys

Le comité des usagers de la villa tiendra son assemblée générale annuelle le mardi 23 avril à 19h30 à la salle du gymnase de la Villa des Lys, 400, boul. Champlain Sud, Alma. Un représentant des Régimes de curatelle privée et publique sera sur place afin de vous transmettre de l'information à ce sujet. Bienvenue à tous les parents ou représentants des enfants qui reçoivent des services de la Villa des Lys inc.

Collectionneurs d'épinglettes

La prochaine assemblée des collectionneurs d'épinglettes aura lieu le dimanche 14 avril au lieu du 7 avril à cause du congé de Pâques. Inf: Patrick Turcotte 544-2631.

Bientôt

à Chibougamau

La Société de l'assurance automobile du Québec informe la population de Chibougamau qu'une équipe d'évaluateurs de conduite sera sur place pour faire passer les examens de conduite aux personnes désirant obtenir un permis de conduire, un permis d'apprenti conducteur, effectuer un renouvellement, un remplacement ou autres transactions relatives au permis de conduire.

Cette équipe d'évaluateurs de conduite sera dans votre municipalité le mardi 16 avril de 8h40 à 12h00, de 13h00 à 16h00, le mercredi 17 avril, de 8h40 à 12h00 et de 13h00 à 16h00, le jeudi 18 avril, de 8h40 à 11h30, à l'église St-Marcel (sous-sol). Prenez rendez-vous avant le 12 avril, en communiquant avec le personnel du centre de service de Roberval au 1-800-463-5982 lundi, mardi, jeudi et vendredi, entre 9h00 et 11h00 et entre 14h00 et 16h00 et le mercredi de 10h00 à 11h00 et de 14h00 à 16h00.

Moisson d'avril

La Maison de quartier de Jonquière et le service budgétaire et communautaire de Chicoutimi-Nord font appel à la population pour leur moisson d'avril. En cette période de

grand ménage, pensez à faire parvenir vos vêtements, articles d'utilité courante ainsi que vos meubles usagés à ces deux organismes. Maison de Quartier, 3971, Du Vieux Pont, Jonquière 542-3948, service budgétaire et communautaire, 2444, Roussel, Chicoutimi Nord 549-1325.

Bingo

Bingo à chaque mercredi au profit de la Maison de Quartier de Jonquière, de 13h00 à 16h00 au Patro de Jonquière, 2565, rue St-Dominique.

Cours de budget

Inscrivez-vous dès maintenant à une série de cours sur le budget, du service budgétaire et communautaire de Jonquière, qui se donneront dans les locaux de la Maison de Quartier, 3971, du Vieux Pont, soit les jeudis soirs 11, 18 et 25 avril, 2 mai, de 18h00 à 21h00 ou les lundis soirs 15, 22, 29 avril, 6 mai de 18h00 à 21h00. Frais d'inscription: 12\$. Inf: 542-8638

Bingo

Bingo annuel organisé par le Centre d'accompagnement A.D.A.R. de St-Félicien dans le cadre des activités de levée de fonds entourant la tenue du prochain téléthon Jean Lapointe, le samedi 20 avril à 13h00, au gymnase de la Polyvalente de Normandin. Cartes à 20\$ l'unité sont disponibles dès maintenant en communiquant avec le centre au 679-8002 ou 679-5965.

Amis compatissants

Aide offrant amitié et compréhension aux parents en deuil. Son but est d'encourager et aider les parents à surmonter leur peine à la suite de la mort de leur enfant. Prochaine réunion le mardi 9 avril à 19h30, au sous-sol de l'église St-Luc, Chicoutimi-Nord. Renseignements: Judith Turcotte 690-1358.

Souper canadien

Un souper canadien au profit de l'association de dystrophie musculaire aura lieu le samedi 27 avril au sous-sol de l'église Ste-Cécile, Kénogami. M. Robert Lavoie, conseiller municipal de Jonquière assure la présidence d'honneur de l'événement. Billets: 10\$ par personne et disponibles au 693-8223 et auprès des pompiers, ambulanciers et services d'urgence du Saguenay. Des tirages et de l'animation font aussi partie du programme de la soirée. Les profits de la soirée serviront entre autres à l'achat d'équipements pour aider au maintien à domicile des personnes de la région atteintes de différentes formes de maladies neuromusculaires.

Elections

La loge 1879 des Moose de Port-Alfred procédait à ses élections annuelles, ont été élus au poste de gouverneur, Michel Tessier, passé gouverneur, Charles-Hubert Larouche, junior gouverneur, Richard Pelletier, prélat, Dany Desgagné, secrétaire, Rémi Otis, trésorier, Denis Poirier, syndic, Stéphane Arseneault, Carl Foster et Roger Janelle.