

l'habitat.sud

• ÉDITEUR: La Cie d'Imprimerie & de Publication de la Rive-Sud Ltée 267 OUEST, ST-CHARLES, LONGUEUIL
 • IMPRIMEUR: Imprimerie Dumont
 • RESPONSABLE: Paula Longtin

646-3472 (FAX 674-0205)

Le carrefour des ANNONCES CLASSÉES

- Immeuble
- Construction
- Offres d'emplois
- Avis légaux

INDEX DES RUBRIQUES:

- | | |
|--------------------------------|---------------------------------|
| 1 MAISONS À VENDRE | 29 RÉPARATIONS |
| 2 CONDOMINIUM | 30 TERRASSEMENT |
| 3 MAISONS À LOUER | 31 DÉNEIGEMENT |
| 4 PROPRIÉTÉS DEMANDÉES | 32 BOIS DE FOYER |
| 5 PROPRIÉTÉS À REVENU | 33 À VENDRE DIVERS |
| 5A GESTION IMMOBILIÈRE | 33-A ARTICLES DE SPORT |
| 6 CHALETS | 34 VENTE DE GARAGE |
| 7 MAISONS-FERMES À VENDRE | 35 APPARELS MÉNAGERS |
| 8 MAISONS MOBILES | 36 MEUBLES À VENDRE |
| 9 TERRAINS À VENDRE | 37 ANTIQUITÉS |
| 10 CHAMBRES À LOUER | 38 MUSIQUE & INSTRUMENT |
| 10A FOYER - MAISONS D'ACCUEIL | 39 AUTOS À VENDRE |
| 11 LOGEMENT DEMANDE | 40 AUTOS DEMANDÉES |
| 12 LOGEMENT À PARTAGER | 41 PIÈCES D'AUTOS |
| 13 LOGEMENT À LOUER | 42 MOTOCYCLETTES |
| 14 EMPLOYÉS DEMANDÉS | 43 BATEAUX-YATCH |
| 14A MANNEQUINS | 44 ROULOTTES-REMORQUES & TENTES |
| 15 AIDES DOMESTIQUES | 45 MOTONEIGES |
| 16 GARDERIE | 46 MACHINERIE LOURDE |
| 17 EMPLOIS DEMANDÉS | 47 PRODUITS DE SANTÉ |
| 17A SERVICES OFFERTS | 48 TIMBRES & MONNAIES |
| 18 RAPPORTS D'IMPÔTS | 49 ANIMAUX |
| 19 BUREAUX À LOUER | 50 PERDU - TROUVÉ |
| 20 ESPACES COMMERCIAUX À LOUER | 51 ON DEMANDE |
| 21 À VENDRE OU À LOUER | 52 DIVERS |
| 22 À VENDRE OU À ÉCHANGER | 53 ARGENT À PRÊTER |
| 23 À LOUER DIVERS | 54 REMERCIEMENTS |
| 24 COMMERCE À VENDRE | 55 COURS |
| 25 COMMERCE À LOUER | 56 ASTROLOGIE |
| 26 PROPRIÉTÉS COMMERCIALES | 57 ENCAN |
| 27 SERVICE À DOMICILE | 58 INCENDIE |
| 28 DÉMÉNAGEMENT | 59 NECROLOGIE |
| | 60 ORDINATEUR |
| | 61 VIDÉO |
| | 62 TÉLÉVISION |
| | 63 AMITIÉ - RENCONTRES |

646-3472

267 ouest, rue St-Charles, Longueuil, J4H 1E3



AVIS AUX ANNONCEURS

Nos annonceurs sont priés de vérifier leur annonce la première semaine de sa parution. Le Courrier du Sud ne se rend pas responsable pour plus d'une insertion d'une annonce erronée.

*Joyeux Noël et Bonne Année à toute notre clientèle!
 Bienvenue à tous ceux qui viendront se joindre à notre succès en 1989.*

Les Immeubles MOVA inc., courtier.
Le courtier de la rive-sud.

Merci à tous les agents qui ont collaborés à l'année 1988



JEAN-PIERRE PÉPIN
448-1251

Commerce: Boutique décoration intérieure, bien située, chiffre d'affaire alléchant!

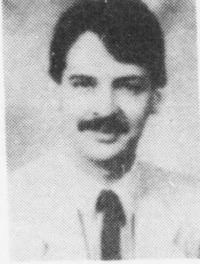

LÉOPOLD OUELLET
466-3388

St-Hubert: Maison neuve avec logement 1988. Pour \$576./mois capital + intérêt.



RENÉ BOURDAGE
676-8689

Laprairie: Boutique de vêtements exclusif pour dame bon chiffre d'affaires.



«LE MEILLEUR COACH»

Yvon Poirier
Directeur des ventes
466-3388

Les Immeubles MOVA inc., courtier.
Le courtier de la rive-sud.



*Meilleurs vœux pour l'année 1989
 Santé, Bonheur & Prospérité*

Parce que lorsque l'on veut réussir à performer d'année en année sans connaître une carrière en dent de scie, on s'associe avec un gagnant. Choisissez le meilleur entraîneur qui vous soit offert de rencontrer. «FORMATION CONTINUE».



clos
saint-julien

MAISONS
DE VILLE



ent 8 minutes
ont Champlain

CANDIAC: Une ville à découvrir

Place des
Beaux Jours

LE CYGNE II

LATOURTERELLE



MAISON DÉTACHÉE OU
SEMI-DÉTACHÉE
à visiter au
49 Joliette, CANDIAC

pour moins de **\$90,000.**

**Nous avons des semi-détachés
et des bungalows pour occu-
pation immédiate.**

rue François Xavier suivre les enseignes s'adresser à
INFORMATIONS **49 Joliette,
635-5000 CANDIAC**



LE COURRIER
DU SUD

Bref, imagé,
facile à lire et
intéressant,
sans l'ombre
d'un doute.

646-3472
annonces classées

463-2730
annonces commerciales

Le Permanent
La Société Canada Trust Courtier



GINETTE PREVOST
RÉS.: 466-5288
BUR.: 465-2000

À
TOUS MES
CLIENTS(ES)
ET
AMIS(ES)
**JOYEUX
NOËL!**

MAISONS
À VENDRE

LONGUEUIL: Petit bijou, près de
tout, foyer, occupation flexible.
Comptant départ: 10 000\$. Rita,
tél.: 461-1664, Re/Max Plus Inc.
Courtier.

VARENNES: Vous cherchez un
nouveau Secteur. Avec maison
neuve. De qualité exceptionnelle?
J'ai ce qu'il vous faut pour seule-
ment 96,000\$. Téléphonez Chan-
tal Huberdeau 658-8211 &
443-8470 Re/Max Plus Ctr.

Le Permanent
La Société Canada Trust Courtier



BIENVENUE

Mme Diane Lavoie
directeure des ventes
de la succursale St-
Hubert est fière
d'annoncer que Mlle
Diane Poudrier s'est
jointe à son équipe.

Ex-agent de Sélection Mlle Diane Poudrier est
en mesure de vous offrir un service de pro-
fessionnel en tout temps.

Vous pouvez rejoindre Mlle Diane Poudrier au:
656-4400 rés.: 679-9839

Le Permanent
La Société Canada Trust Courtier

À VENDRE AVANT NOËL
MAISON DE VILLE EN RANGÉE
À LONGUEUIL
81 000\$

3 chambres, aspirateur central, lave-vaisselle,
autobus #73, direct métro, près des écoles.
COMPTANT SEULEMENT 4 050 \$. Pour
famille éligible au programme d'aide à la mise
de fonds.

Michel Champagne
646-6550 - 646-2798



Le Permanent
La Société Canada Trust Courtier

Joyeuses
Fêtes
à tous!

JACQUELINE MCKENZIE
659-1356
465-2000

7 JOURS PAR SEMAINE

UNI
Les Immeubles UNI Inc., courtier

BROSSARD ST-HUBERT

BUNGALOW: Détaché près de
tous les services, idéal pour
premier investissement avec petit
comptant, 64,900\$. B. Babos &
M. Poirier

COTTAGE: Jumelé situé dans
un croissant paisible avec foyer,
cabanon et possibilité de nom-
breux extra, 126,900\$. M. Poi-
rier & M. Babos.

LONGUEUIL

AVIS AUX BRICOLEURS bungal-
ow détaché sur très grand ter-
rain 50X117 pi, secteur Fatima.
À qui la chance! 49,900. Thérèse
Rever.

ST-HUBERT

BUNGALOW: 3 cac, garage dans
le secteur M, véritable aubaine,
97 000\$. Guy Dumont 445-2163.

ST-HUBERT

BUNGALOW: 3 cac, construction
neuve sur rue Churchill. À QUI
LA CHANCE! 97 500\$. Guy
Dumont 445-2163.

ESPACES COMMERCIAUX:
Greenfield Park, 8,50\$ à 10,00\$
le pi. carré. Faites vite!

ST-HUBERT: Bungalow, carport,
sous-sol fini. Construction 1966.
Haut libre pour propriétaire occu-
pant. \$95,000. Tél.: 932-8829.

DÉTACHÉ: 86 dans un joli sec-
teur, patio, remise, sous-sol fini
inclus: plaque, micro-onde, lave-
vaisselle, 99,900\$. M. Poirier &
M. Babos.

BUNGALOW: Détaché 1967 nou-
veau sur le marché, toit refait 86
près tous les services, plan-
chers bois franc. À qui la
chance! 83,000\$. Thérèse
Rever.

BUNGALOW: Détaché 1982,
nouveau sur le marché, armoi-
res en chêne, 5 CAC, sous-sol
fini, bar, foyer, beau terrain clô-
turé, 94,000\$. Thérèse Rever.

GREENFIELD PARK

CONDO: 2 cac, construction
neuve sur rue Churchill. À QUI
LA CHANCE! 97 500\$. Guy
Dumont 445-2163.

ST-HUBERT

AVONS terrains 150 pi. de profon-
deur. Coin Howard & Truteau, St-
Hubert. À construire pour vous.
Habitations A.R. Brunet Inc. Tél.:
659-4696.

BELOEIL: Un bijou de maison
avec 3 c. à c., foyer, s. fam. finie
bien entretenue. Céline Bergeron
467-1211. Trust Général Ctr.

Le Permanent
La Société Canada Trust Courtier



BIENVENUE

Mme Diane Lavoie
directeure des ventes
de la succursale St-
Hubert est fière
d'annoncer que Mme
Helen Boucher ex-
agent de Sélection
s'est jointe à son
équipe.

Pour un service professionnel en tout temps
n'hésitez pas à contacter Mme Hélen Boucher
au:

656-4400, rés.: 646-5772

Le Permanent
La Société Canada Trust Courtier



En cette
période des
fêtes je sou-
hайте à mes
clients et amis
mes meilleurs
vœux de
bonheur



JACKIE ROBERT
CLUB DU MILLION

Bur.: 646-9999

Le Permanent
La Société Canada Trust Courtier

ST-CHARLES: bord de
l'eau, tout briqué, 3
foyers, qualité supérieure
de const., 64,000 pi.ca.,
465 000\$. N. Desrochers
464-3401.

CARIGNAN: bungalow
style californien, luxe et
confort, adossé au golf,
35,000 pi.ca. env.,
449,000\$. N. Desrochers
464-3401.

ST-CHARLES SUR RI-
CHELIEU: québécoise
1981, toit cathédrale, plan
unique, boiseries super-
bes, 89,900\$. J. Tessier
464-3401.

ST-BRUNO: 4plex bien
entretenu, très bonne
condition, pavage refait
'86, garage, revenus
19,620\$. Johanne Tessier
464-3401.

LONGUEUIL: superbe
condo 2 chambres 2e
étage, face collectivité
nouvelle, occupation
rapide. D. Bertrand / D.
Tremblay 653-4111.

Le Permanent
La Société Canada Trust Courtier



**MONIQUE
ALLARD
468-0317
646-6550**

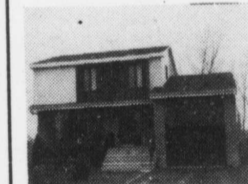

À proximité du Golf, magnifi-
que cottage 1985, 8 pièces,
tous très spacieuses avec
garage spécial 13X32 pi. Sec-
teur de choix. C'est un plaisir
de visiter cette propriété.
219,000 \$



LONGUEUIL
Cottage semi détaché 1980. 3
c.a.c. avec foyer, cabanon,
aussi plusieurs inclus. Situé
près autobus. Occupation
flexible. Idéal pour 1er inves-
tissement. C'est à voir. Seule-
ment 92,500 \$

CHAMBLY: Gros cottage 7 pièces,
foyer, piscine, extra, comptant ini-
tial: 9 000\$. Rita: 461-1664 Re/Max
Plus Inc. Courtier.

VIEUX LONGUEUIL: cottage 3
chambres, entièrement rénové, 810
St-Jacques, 152 000\$. Pas d'agent:
670-5009 ou 647-7011.

MONT St-Hilaire: bungalow 1987,
28 x 40, 3 chambres coucher. Ter-
rain 78 x 100. Près route 116 et
autoroute 20, prix: 97 500\$. (205
Villeneuve). Tél.: 464-7626.

Montréal Trust

COURTIER

BELOEIL
Mail Montenach
467-1120

BROSSARD
Place Portobello
672-6450

LONGUEUIL
460 St-Charles O.
651-5300

LONGUEUIL
Ch. Chambly
Centre
Jacques-Cartier
651-1000

ST-HUBERT
Complexe Cousineau
656-9000

ST-BRUNO
63 Rabastalière
653-2496
ST-LAMBERT
425 Ave. Victoria
466-3920

BOUCHERVILLE

BOUCHERVILLE: Splendide cottage canadien offrant beaucoup pour le prix. Près école. **PRIX RÉDUIT.** N'hésitez pas à communiquer avec nous. **Thérèse et Jean Chartrand 651-1000, 655-5224.**

BROSSARD

BROSSARD: Nouveau sur le marché, bungalow à prix très raisonnable, près écoles primaires et autobus, cuisine mélamine, garage, foyer. **Louise Chartrand 672-6450, 465-9800.**

BROSSARD: Bungalow en très bonne condition, fenêtres neuves, armoires rénovées, 2 salles de bains. À voir. **Hélène Larouche 672-6450, 659-5028.**

LONGUEUIL

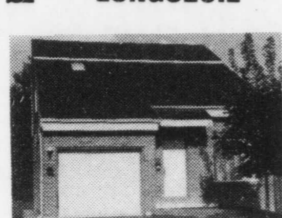

LONGUEUIL: Cottage chaleureux, secteur Pierre-Boucher, 3 chambres, salle à manger, garage, grand terrain. 5734 pi. ca. Prix réduit! **Raymonde Guérin 651-1000, 677-8523.**

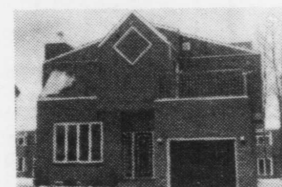

LONGUEUIL: Cottage 8 pièces, const. neuve. Salle familiale au rez-de-chaussée, CCP très spacieuse avec suite. Beaucoup d'extra. **Thérèse et Jean Chartrand 651-1000, 655-5224.**

NOUVEAU

Programme de la Société d'Habitation du Québec (Aide à la mise de fonds accession à la propriété).

Lequel vous permet d'obtenir à l'achat de votre maison jusqu'à 7 000 \$ sans intérêts durant 7 ans.

Peut-être êtes-vous éligible!

Informez-vous auprès d'un de nos agents, concernant ce programme.



LONGUEUIL: Face à un parc, à 2 pas école, beau cott. jumelé, 3 chambres, portes acier avant et côté, idéal première maison, aubaine! **Denis Noël 651-5300.**

VIEUX LONGUEUIL: Cottage jumelé, très spacieux, s'adresse aux amateurs de grandes maisons, 10 pièces, 2 foyers. Finition intérieure exceptionnelle. **Raymonde Guérin 651-1000, 677-8523.**

LONGUEUIL: Très beau condo 5-1/2 p-èces, vastes et grandes. Décoration exceptionnelle, possibilité d'une 3e chambre, tapis m/m, garage. Salle de réception. Près métro, centre d'achats. C'est à voir! **Raymonde Guérin 651-1000, 677-8523.**

LONGUEUIL: Condo 5 pièces, 2 cac, const. 86. Frais condo 50\$/mois, prix 69 900\$. **Thérèse et Jean Chartrand 651-1000, 655-5224.**

LONGUEUIL: Très beau bungalow, 5 chambres, aspirateur central, broyeur à déchets. Bain tourbillon, piscine H.T., clôturé, paysagé. **Richard Cilia 656-9000.**

VIEUX LONGUEUIL: Vraie aubaine, cottage 6-1/2 pces, avec cachet particulier, brique, grand terrain. Réduit à 134 900\$. **Réjean Vallerand 656-9000, 461-2587.**

LONGUEUIL: Très beau cottage de ville u nité bout, superbe cuisine, sous-sol fini, foyer, etc... C'est à voir. **Nelly Desmons 672-6450, 445-4953.**

ST-LAMBERT

ST-LAMBERT: Vous rêvez d'espaces? Superbe propriété, 6 CAC, foyer au salon, fenêtres neuves 1988. Près commodités. J'attends votre appel. **Thérèse Aucoin 656-9000, 445-5032.**

VIEUX LONGUEUIL

• Rue de choix, deux pas Place Longueuil, beau grand bung. (44x32), 4 c.c., garage, grande salle familiale, thermopompe.

LONGUEUIL

• Secteur paisible, beau grand bung. 4 c.c. foyer, piscine creusée, cuis. rénovée, grand terrain, petit prix.

• Belle-rive, bung. const. supérieure, 5 c.c., garage, piscine creusée, foyer, très éclairé, impeccable.

• Secteur tranquille, cott. style «Suisse», const. sup., 4 c.c., décor chaleureux, beaucoup extra à visiter!

• 5 log. impeccable, location facile, rev.: 21,960\$/an, prix très intéressant, à ne pas manquer.

• Beau secteur, 4 x de luxe, 6 1/2, 5 1/2, 3 1/2, 2 1/2, impeccable, idéal prop. occupant, faut voir. À qui la chance?

• Secteur recherché, rue tranquille, bung, 4 chambres, grandes pièces, foyer, piscine H.T., bon prix.

DENIS NOËL
651-5300

MONTRÉAL TRUST COURTIER

MAISONS À VENDRE

ST-HUBERT: À vendre rapidement, bungalow 3 chambres, sous-sol fini avec foyer, pavé uni, piscine, beaucoup d'extra, secteur recherché, pas d'agent 114 900\$. Tél.: 462-0199.

LAPRAIRIE triplex, rénové en 88, revenu 1 300\$/mois. 139 000\$ négociable. Propriétaire. Tél.: 659-7346.

LONGUEUIL: triplex 1987. Chambres à l'étage. Genre cottage. Garage. Grand terrain. Claudette Bertrand. IMM BER-TRAND, Courtiers. Tél.: 647-1414.

BROSSARD -P-, split level, 4 chambres, salon et cuisine-dinette, sous-sol fini, salle familiale, garage, secteur tranquille, près du Mail Champlain. Stanley Sawka 676-7184 ou 638-2316. SOCIÉTÉ IMM. SÉLECTION INC. Ctr.



JACQUELINE BIRON
468-3808

Il nous fait plaisir de vous annoncer un heureux changement! Nous faisons maintenant partie de l'équipe dynamique «Les Services Immobilier PermaPro».

À TOUS NOUS SOUHAITONS JOYEUX NOËL & BONNE ANNÉE



LES SERVICES IMMOBILIERS
PERMAPRO

425 Curé-Poirier O.
LONGUEUIL
646-2010



CÉLINE ARSENAULT
651-5454

Montréal Trust

MEILLEURS VOEUX 1989 POUR NOËL ET L'AN NOUVEAU À TOUS MES CLIENTS ET AMIS

J'ai actuellement plusieurs maisons intéressantes sur le marché. Contactez-moi.

GENEVIÈVE V. FLEURIE
656-9000
445-3435

CARIGNAN, très beau split dans un coin très recherché pour son calme face à un parc. Idéal pour famille ou professionnel. Une visite vous convaincra. Michel Labbé 676-7184, SOCIÉTÉ IMM. SÉLECTION INC. Ctr.

Les Immeubles MOVA inc., courtier.
Le courtier de la rive-sud.



Pierre St-Amand
B.A.A.
442-3487

Souhaite à tous ses amis et clients de très joyeuse Fêtes «que la force soit avec vous»

BROSSARD: split 1964, rénové, secteur «B», 145 000\$. Jean-Claude Foisy 676-7184. SOCIÉTÉ IMM. SÉLECTION INC. COURTIER.

BROSSARD: cottage détaché, avec 4 chambres à coucher au 2e étage, chambre à coucher principale avec douche, salle familiale avec foyer attenante à la cuisine. Secteur tranquille et près de tout. À voir. Stanley Sawka 676-7184 SOCIÉTÉ INC. COURTIER.

BROSSARD: Secteur «A» bungalow, 2 chambres coucher, plusieurs rénovations. Secteur tranquille, excellent premier investissement, cave de service, 67 000\$. Tél.: 672-3833.

ST-HUBERT: Superbe québécoise 1983, tout brique, armoire de chêne, située secteur tranquille, près Grande-Allée, pas d'agent, faut voir! Après 17h. 445-1865.



JEAN-GUY BEAUCHESNE
Tél.: (514) 448-4848

ST-BRUNO: Nouveau sur le marché, bungalow jumelé, 3 cac, sfm, qualité supérieure, pour moins de 90 000\$.

CONDO LIBRE 2 chambres, beau secteur pour moins de 70 000\$. PRIX REVISÉ.



JEAN-MARC BEAUCHESNE
Tél.: (514) 646-2010

MONTRÉAL CONDO rue St-Hubert, près métro Sherbrooke, 2 cac, const. 87.

ST-BRUNO: Nouveau sur le marché, bungalow luxueux et impeccable, 5 cac, s.f.m. avec foyer, libre immédiatement, situé au 1100 Dolbeau.

MONTRÉAL CONDO, rue St-Hubert, près Chérier, 2 planchers de 1000 p.c. ch., sous-sol zoné professionnel avec entrée indépendante. Construction 1987.

VILLE LEMOYNE: triplex, chauffage locataires, idéal 1er investissement.

VIEUX LONGUEUIL: duplex 2 X 6 1/2 avec foyer, hypothèque 92,000\$ 6% dû 30 juin 90.

LONGUEUIL: triplex tout brique, situé au: 2277 Ste-Marguerite, revenu annuel 17 820 \$.

SNACK BAR LONGUEUIL: face au C.E.G.E.P. 48 places assises. Prix réduit.

VIEUX LONGUEUIL: Duplex, 11 pièces, foyer, idéal pour professionnel.

RECHERCHONS: pour achat, garderie de 9 à 60 enfants, avec ou sans immeuble.

À TOUS NOS CLIENTS ET AMIS SANTÉ - BONHEUR - PROSPÉRITÉ

BOUCHERVILLE: Près du fleuve, bungalow, entrée split, situé coin de rue, 3 chambres, salle à manger, salle familiale. Tél.: après 7hr p.m. 655-8655. Agent s'abstient.

Le Permanent
La Société Canada Trust

ST-BASILE: Superbe cottage 1987, de qualité supérieure, très grandes pièces, 2 salles de bains à l'étage, salle familiale avec foyer au rez-de-chaussée, garage double. C'est à voir.
RONALD BEAUDRY
464-3401

ST-HUBERT
Bungalow près école primaire, paysagé, sans intermédiaire, 96,000\$, 92,000\$.
676-5872

ACHETERAIS \$ ARGENT COMPTANT \$
Édifices à revenus. Résidentiels ou commerciaux.
445-1682 jour
655-0338 soir
Celine

À VOIR! VARENNES

Magnifique split level très éclairé, 1984, bain tourbillon, sous-sol fini, piscine, à un prix intéressant.

Josée Dumas
583-3230
1-787-3797
Imm. Nord Sud, ctr

HABITAT SUD - 20 décembre 1988 - Page 3

*Joyeux Noël et
Bonne Année
de la part de tous les agents:*

En cette période de réjouissances, nous offrons à tous nos clients et amis, nos meilleurs voeux de bonheur ainsi qu'une année heureuse et prospère.

Joyeux Noël et Bonne Année 1989 à tous!

Équipe Trust General Inc.
Succursale de Longueuil
651-9381

Fabienne Boulanger, directrice

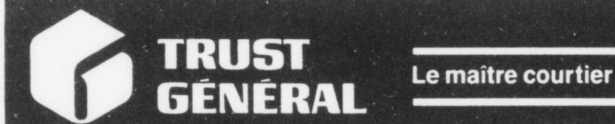

*Clairiète Vincent
Claudette Dujail
R. Berthiaume
A. Desjardins
Michel Boivin
Cécile T. Cardin
Christine Martel
Genevieve C. Lavoie
Michelle Chauvin
Hélène Cardinal
Francine Bissonnette
Gilles Chaland
Normand Lemieux
Francine Auger
Norma Lapron
Thérèse Leduc
Lysne Bégin*

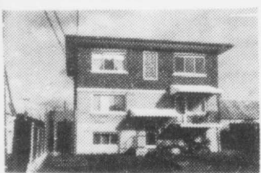
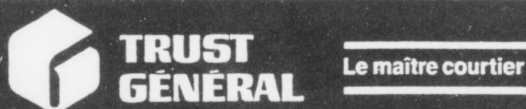

LONGUEUIL: 5-plex très spacieux pour proprio occupant. Peut être converti en édifice à bureau. Revenu 24,180\$. François Renaud, 641-0176, 655-6222.

LONGUEUIL: Jardin J.P. Vincent, condo '87, 5 pces, mezz., garage, élévateur, foyer salon. Aire ouverte -SUPERBE-. 98 000\$. Claude Tancrede, 449-1262, 655-6222.

ST-HUBERT: Superbe petit bungalow, 3 cac, secteur tranquille. Près tous les services. Occupation rapide. Jean-Marc Gauthier, 467-1211, 464-6283.



MARY ISKANDAR
672-1993
466-7350

LAPRAIRIE: New constr. 1987, 4-1/2 floors. Brick al. Very spacious and luxurious. Most of them maisonnettes nice area must be seen. Mary Iskandar, 672-1993, 466-7350.



BROSSARD: Superbe ct. 1984, 3 c.a.c., aire ouverte, garage double. Foyer, solarium. Piscine. Très propre. Mary Iskandar, 672-1993, 466-7350.



BROSSARD: CT, 4 bed, fmr. Fire place. Din. room. Finished basement. Therm, pump. Swimpool. Cent. vac. Very clean. Must be seen. Mary Iskandar.

BELOEIL 467-1211 **LONGUEUIL** 651-9381
BOUCHERVILLE 655-6222 **BROSSARD** 466-7350



PIERRETTE GUILBERT

7350 boul. Taschereau, Brossard 466-7350

**FÉLICITATIONS
AGENT
INSCRIPTEUR
DU MOIS DE
NOVEMBRE**

Rés.: 676-9579
Bur.: 466-7350

**1 MAISONS
À VENDRE**

CANDIAC: Bungalow 79, 4 chambres, sous-sol prêt à finir, idéal pour bricoleur, occupation flexible. Diane Tétreault, 676-7184, Soc. Imm. Sélection Inc., courtier.

LONGUEUIL: Bungalow bien situé, très propre, magnifique terrain, idéal premier achat. C. Paradis et J. Robillard, 679-3011, Soc. Imm. Sélection Inc., courtier.

LONGUEUIL: Grand cottage semi-détaché avec abri d'auto et grande galerie au-dessus. 7 pièces, 3 grandes chambres, 2 salles de bains, plancher bois franc, foyer moderne au sous-sol qui est fini avec goût. Aussi inclus cabanon et piscine. Situé près écoles, autobus, hôpital, etc. Aussi inclus si désiré: Ameublement. Compliant minimum 10 000 \$. Balance de vente possible, occupation flexible. Diane Raymond, 468-9387, Imm. Télé-vidéo Ltée, 845-0068.

LONGUEUIL: Triplex, 2 X 3-1/2, 1 X 5-1/2, avec garage, sous-sol libre de 7'. Idéal pour renové, près service, 121 000 \$. Tél: 679-7941 ou 674-0619.

LONGUEUIL: Bungalow ou cottage super intéressant. On attend une offre de vous. 1er Bungalow 11 pièces, 4 chambres, chauffage électrique, 2 salles de bains, terrain 12 159 pi.ca., situé sur terrasse paisible, aussi piscine creusée. 2e Cottage ultra-moderne, 6 pièces, foyer salon, 3 grandes chambres, sous-sol non-fini, situé face terrains de tennis. Plancher bois franc. À noter que la date d'occupation des 2 bâtisses est très flexible. Pour visiter, contactez-moi. Diane Raymond, 468-9387, Imm. Télé-vidéo Ltée, 845-0068.

BROSSARD
Cottages neufs, 3 c. à coucher, foyer, gazonné, prix réduit. Occupation immédiate. Constructeur.
445-3822



Monsieur Gilles Beaubien, directeur de SYST-M A à Boucherville ainsi que toute son équipe, souhaitent à leur clientèle présente et future et à tous leurs amis et famille de très Joyeuses Fêtes!

BROSSARD: Soyez avisé! Ne payez plus de loyer. Achetez ce ravissant cottage jumelé de 3 chambres, idéal pour une première maison, avec un prix qui séduit. Seulement 84,000\$. Chantal Huberdeau 658-8211 & 443-8470 Re/Max Plus Courtier.

LONGUEUIL: Beau et grand cottage, en construction dans le Domaine de Tremblay, près du futur golf, 4 chambres, garage. Tél: 646-9241.

BROSSARD
Semi-détaché 1975, 3 c. à c., sous-sol fini avec foyer. 98,000\$, pas d'agent.
671-9012
après 18 h.

ST-HUBERT: Cottage en rangée, 1984, garage, autobus centre-ville, beaucoup d'extra. 96 000 \$. Tél: 678-7404.

VIEUX LONGUEUIL: Cottage semi-détaché, 3 chambres, salle à manger, sous-sol semi-fini. TRIPLEX: bien situé. 655-1200 Bur: 655-1332 Rés. Immo Rive-Sud. Claire ou Camille Fecteau.

BROSSARD
Condo, 2500 Audete, près Mail Champlain, très grand 4-1/2, en construction, occupation décembre '88, 2 stationnements, 85 000\$ - 87 000\$ - 89 000\$. Vous avez un bail? On s'en occupe.
676-4435

ROYAL LePAGE

Où vous passez en premier

**ACHETEUR
1e MAISON**

LONGUEUIL: Propriété accueillante très bien situé, armoires en chêne, vaste salle fam., rehaussée d'un foyer en pierre. Francine Létourneau 463-3731.

LONGUEUIL: Dépanneur 35 000 \$ + inventaire! Faut vendre, cause de maladie, 3 500 \$/4 000\$ vente par semaine. Réginald Poirier 463-3731

LONGUEUIL: Bungalow avec sous-sol fini, moins de 70 000 \$. Autres dans les 80 000 \$, aussi très beau bungalow, bon secteur, plus de 100 000 \$. Yves Barrette 463-3731.

RIVE-SUD: Près du métro ou pont Champlain, secteurs sûrs pour une qualité de vie supérieure et un investissement assuré. Jean Duchaine. 463-3731.

COMMERCIAL

LONGUEUIL: Bâtisse commerciale, 3.000 p.c., agrandissement possible, terrain 75 - 95, rue Ste-Hélène, 149 000 \$. Réginald Poirier 463-3731.

RIVE-SUD: Plusieurs bungalow 58 000 \$ - 65 000 \$, comptant minime: 3 000 \$, b/v possible. Paul Poirier 463-3731.

FERME

VERCHÈRES: 33 arp. avec maison ancienne et beaucoup de bâtisses près du golf. Rosario Marcelino 463-3731.

**PROPRIÉTÉ
À REVENU**

LONGUEUIL: Beau 12 logements rénovés, 54 888 \$/annuel. Rosario Marcelino 463-3731.

ST-HUBERT: Triplex pierre brique, superbe propriété, rdc réservé à l'acheteur, rénovations récentes, investissement de choix. À voir absolument!!! Chantal Tétrault 463-3731.

LONGUEUIL

2552 chemin Chamblay
463-3731



Selection
BROSSARD 676-7184



JACQUES LADOUCEUR

Pour une transaction immobilière à votre avantage, en toute sécurité, je suis à votre service, c'est promis!

BROSSARD: Cottage s/d 1985, bain romain, garage. Faut voir. Jacques Ladouceur 638-3905, 676-7184.

**MAISONS
À VENDRE**

LONGUEUIL: Cottage semi-détaché, 8 appartements, 2 salles bains, 1 salle d'eau, piscine avec grand patio \$95.000. Avec revenu \$350/mois. Libre immédiatement. Prix à discuter. Tél.: 647-5843.



LE GROUPE COURTAC
COURTIER EN IMMEUBLES

466-6090

UNE ÉQUIPE D'ASSOCIÉS COMPÉTENTS ET PROFESSIONNELS

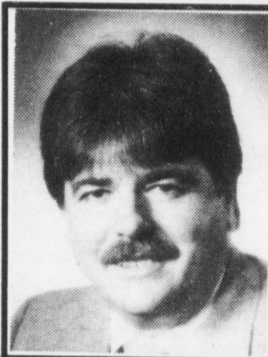

À tous mes clients et amis
JOYEUX NOËL ET BONNE ANNÉE
si par hasard l'année 89' en est une de décision concernant l'immobilier.
N'hésitez pas à me contacter. Merci de votre encouragement.

JEAN TREMBLAY
466-6090

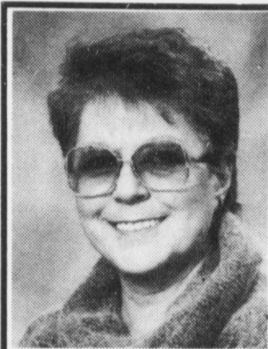

Joyeux Noël et Bonne Année
Pour l'année 1989
à tous mes clients
Santé et bonheur et
paix et abondance
MERCI
de votre encouragement

YVETTE JUNEAU
466-6090



Joyeux Noël et Bonne Année
Puissent paix et
bonheur vous accompagner
aujourd'hui et
durant la nouvelle
année.

**MICHELINE
LEBLANC**
466-6090



DANIÈLE MARCEAU
466-6090

VIEUX LONGUEUIL: à vendre ou à louer, édifice de prestige neuf, sur deux planchers, ascenseur entièrement aménagé, rez-de-chaussée, entièrement loué commercial, locataire gouvernement pour propriétaire occupant, idéal clinique, groupe professionnel.

RIVE-SUD: strip commercial neuf, 124 800 \$ de revenus.



FRANCINE ST-LAURENT
466-6090

ST-HUBERT: 7 pièces, 2 s/bains, bain sons, s/familiale, bar, piscine creusée. À VOIR! Francine St-Laurent 466-6090

CHAMBLY: strip commercial neuf, 98 600 \$ de revenus.

ST-HUBERT: semi-commercial, 23 400 \$ de revenus, voûte de sécurité inclus, bon pour propriétaire occupant.

SEMI-COMMERCIAL: près du centre-ville de Montréal, 65 400 \$ de revenus.

SEMI-COMMERCIAL: au coeur du centre-ville, 21 960 \$ de revenus, bon pour un propriétaire occupant.

VIEUX LONGUEUIL: à louer 1,500 pi.ca. à 13 \$/pi.ca., bon pour professionnel.

PETIT TERRAIN: commercial à vendre bon pour trois étages au coeur de Montréal.

Pour Noël on s'offre un CONDO!

Tout beau, tout propre, 1987, frais repeint, libre hier, 1er étage, 2 c. à c. salle à manger, aires ouvertes, «BIJOU». Collectivité Nouvelle. 75 000 \$ négociable. Balance de vente? Oui. ou un **BEAU BUNGALOW**
Le plus beau bungalow du domaine Avon, à St-Hubert, 24x40, 3 c. à c. s-s fini avec foyer en pierre, cuisine avec armoires exclusives. Planchers cristallisés 4 fois. Piscine neuve, patio, pergolas, possibilité de bachelor. 105 000 \$ négociable.

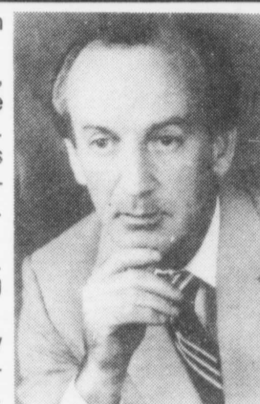

HENRY TALBOT
466-6090
462-3942

Je pense à vos INTÉRÊTS

À tous mes amis, merci et mes meilleurs voeux!

VIEUX LONGUEUIL: rue Grant superbe 6 log. style victorien, élect. loc. 5x5-1/2, 1x6-1/2 plafond 10' pieds, bon pour propriétaire occupant. N'a jamais été spéculée. Serge Brais & Gary McKanick 466-6090

CET ESPACE EST RÉSERVÉ POUR VOTRE PROPRIÉTÉ

899 boul. Taschereau, Greenfield Park

Joyeux Noël et Bonne Année

À tous, soyez prudents à l'occasion de cette période de réjouissance. Nous aimerions vous garder comme clients.



CAROLE DION
443-3024

**ST-HUBERT:
LONGUEUIL:**
\$59,000 à \$250,000
Pour tous les budgets...
C'est un cadeau!



RÉAL VANDAL
497-4813

LE GÉANT DE L'IMMOBILIER

2 CONDOMINIUM

LONGUEUIL: condo spacieux, 3 c.a.c., unité de coin, très ensoleillé, près base de plein-air. À voir. J. Robillard & C. Paradis: 679-3011. SOC. IMM. SELECTION INC. CTR.

ST-LAMBERT: Condo neuf avec vue sur le golf. Espace de stationnement intérieur et extérieur. 2 chambres coucher, occupation immédiate. De 9 à 17h. Tél.: 845-4587 agent s'abstenir.

ST-LAMBERT: luxueux condo à louer au 80 Lorne, air climatisé, piscine et garage intérieurs. Prix réduit: 672-3100 ou 767-4070.

LONGUEUIL: 6 pièces, 2 chambres, 1,300 pi. car., béton/acier, luxueux condo avec mezzanine et terrasse sur toit. Foyer, ascenseur, bain tourbillon, stationnement intérieur, vue sur le golf et face base plein air, taux hyp. 95, garantie 2 ans, 124 000\$. Prix réduit. 118 000\$. Tél.: 594-5679 ou 494-2198.

Boilard, Parenteau

& associés inc.

442-4432



1 - DE NORMANDIE: Bungalow pierre, brique, qualité exceptionnelle, foyer, garage. Piscine impeccable. Faut voir.



6 LOGEMENTS: Longueuil, style condo. Superbe. Jean Parenteau 442-4432.

LONGUEUIL: Bâtisse commerciale. Rev. potentiel, 90 000\$. Prix 645 000\$ nég. Jean Parenteau 442-4432.

VIEUX LONGUEUIL: 5 000 p.c., bureaux à louer pour prof. bien situés grand station., financement poss. pour aménagement. Jacques Aubut 442-4432, 659-3746.

52 LOGEMENTS: Élec. loc. 1970, comptant 350 000\$. Jean Parenteau 442-4432.

STE-JULIE: Superbe cottage situé dans le domaine des Hauts-Bois, plus de 11 000 p.c. de terrain paysagé par des professionnels. Piscine, foyer intérieur sobre et de très bon goût, à voir absolument. Denis Rousseau 442-4432.

ST-CONSTANT: Bungalow détaché 1986, 4 CAC, aspirateur centrale, (idéal premier investisseur), lave-vaisselle inclus. Denis Rousseau 442-4432.

LONGUEUIL: 3X. Revenus 13 560\$, près Vieux Log. près de tout prix 154 500\$. Jacques Aubut 659-3746, 442-4432.

BELOEIL: 3 locaux à louer, édifice de prestige pour services médicaux ou autres prof. Jacques Aubut, Mario St-Laurent 442-4432.

COURTIER EN IMMEUBLE

400, St-Charles Ouest - Longueuil

Notre entière collaboration est assurée avec les autres courtiers
Membre chambre d'immeuble de Montréal M.L.S.

HABITAT SUD - 20 décembre 1988 - Page 5

20

20

20



RE/MAX LONGUEUIL 651-8331

les grands de l'industrie immobilière
Les professionnels associés de l'immobilier!



LONGUEUIL: Secteur de choix, bungalow très propre, terrain de 6,000 p.c., près école et tous les services. Michel St-Pierre 651-8331.

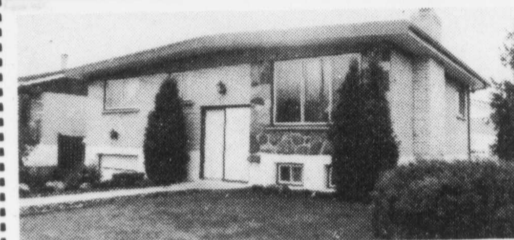

LONGUEUIL, bungalow bas prix, piscine creusée, foyer, armoires mélamine, nombreux autres avantages, un vrai bijou, Michel St-Pierre 651-8331.



3 — **LONGUEUIL:** Triplex 1987, électrique locataire, 3x5-1/2, moderne et fonctionnel, r.d.c. libre à l'acheteur.

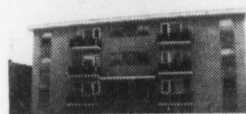

4 — **GREENFIELD PARK:** Près de l'Hôpital Charles Lemoine, 2x8 logements tous loués pour 88-89, peuvent être vendus séparément, bons revenus et en excellente condition.



5 — **Choix de locaux commerciaux** à louer, entre 1,000 p.c. et 3,000 p.c., dans secteur de choix, MICHEL ST-PIERRE 651-8331.



6 — **LONGUEUIL:** Maison de ville, idéal pour 1er achat, sous-sol fini, 3 chambres à coucher.



7 — **LONGUEUIL:** Condo 2 chambres à coucher, 62 000\$, face au Collège Français, près de tous les services, petit comptant.



8 — **LONGUEUIL:** Condo près des ponts et tunnel Louis-H.-Lafontaine, 2 chambres à coucher, construction béton, occupation immédiate.

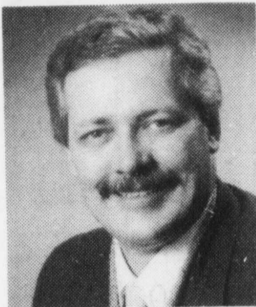

MICHEL ST-PIERRE
Bur.: (514) 651-8331
Ligne Mt: (514) 521-5581

Depuis 1978
à votre service!



RE/MAX

BROSSARD 445-4543 - LONGUEUIL 651-8331 - ST-HUBERT 678-3150

les grands de l'industrie immobilière
Les professionnels associés de l'immobilier!



LE CHOIX POSITIF
«Consultant en immobilier»

Rés.: 655-2358
Bur.: 651-8331
Auto: 386-5828

PIERRE ST-MARSEILLE

2 — **G. PARK:** Condo \$82 000, 2 chambres à coucher, fonctionnel, très bien éclairé, situé près autobus, centre d'achat. C'est à voir! Denise Bernard, 445-4543.

3 — **V. LEMOYNE:** Chercheur d'aubaine seulement. Bâtisse commerciale évaluée en 87, 205 000 \$. Vendu 6.3 fois revenus. Demandais 242 000 \$, laisserais à 185 000 \$. Michel Renaud, 678-3150.

4 — **LONGUEUIL:** 179 000\$, triplex 3 x 5-1/2. Très bons locataires. Électrique. Idéal pour prop. Occupant. Michel Renaud, 678-3150.

5 — **BROSSARD:** 66 500\$, pour petit budget, accessible pour subvention, chauffé élect., 5 pièces, 3 c.a.c. Faites vite. Mariette Tomas, 678-3150.

6 — **RIVE-SUD:** Rue Auger, 69 900\$, bâtie en 72, sous-sol clair, 5 pièces, 3 chambres, terrain 30,900 p.c., occupation flexible. M. Renaud, 678-3150.

7 — **LONGUEUIL:** Grand condo 1,548 p.c. 7 pièces, verrière 2 espaces de stationnement. Près hôpital et palais de justice. 89 900\$. Suzanne Lanthier, 461-2470, 678-3150.

8 — **ST-HUBERT:** Ravissant bungalow 1974, 4 chambres, piscine creusée, foyer, pavé uni, bi-énergie, fenêtres à manivelle. 112 500\$. Suzanne Lanthier, 678-3150, 461-2470.

9 — **ST-HUBERT:** Secteur B, nouveau sur le marché, cottage jumelé, 3 chambres, parqueterie et armoires de chêne. Taxes basses. François Massé et Robert O'Connor, 678-3150.

10 — **ST-HUBERT:** 7 logements 5 x 4-1/2, 2 x 2-1/2, électrique locataires. Très propre, bon revenu, bien situé. François Massé, 678-3150.

11 — **LONGUEUIL:** 5 plex 1979, détaché, RDC 5-1/2 avec foyer, plancher bois franc, idéal propriétaire occupant ou investisseur. C'est impeccable. François Massé, 678-3150.

12 — **ST-HUBERT:** 4 logements 4-1/2, électrique locataires, terrain 9 000 p.c., revenus 21 900\$. Faites vite! François Massé, 678-3150.

13 — **ST-HUBERT:** Joli bungalow avec garage au niveau de la rue, 3 chambres, sous-sol bien aménagé avec foyer et wet bar. François Massé, 678-3150.

14 — **LONGUEUIL:** Investir dans l'immobilier, faites travailler votre argent, 6 x 3-1/2, réduit à 165 000\$. Murielle Lamothe, 678-3150.

15 — **CARIGNAN:** Vous rêvez d'un cottage à la campagne. Simple à réaliser, petit prix 99 800\$. Agissez vite pour de bons résultats. Murielle Lamothe, 678-3150.

16 — **CARIGNAN:** (La seigneurie des îles): Une adresse de prestige. Tout l'espace dont vous rêvez et les charmes d'une piscine creusée. Gâtez-vous. Osez rêver. Appelez-moi pour une visite guidée. Murielle Lamothe, 678-3150.

PROPRIÉTÉ À REVENUS

17 — **LONGUEUIL:** 18 logements planchers de béton à moins de 7 fois les revenus, tous loués. 34 logements, revenus 149 760\$, tous loués. 3 x 24 logements, électrique locataires, revenus 101 820\$. Chacun, faut voir. Richard Hatin, 678-3150.



Longueuil Inc. **MLS** 651-8331 **courtier**

RE/MAX
Les professionnels associés de l'immobilier!



LILIANE BLAIS
651-8331

Meilleurs Voeux
à tous pour le
Temps des Fêtes!



JEANNE MERVEILLE
651-8331



Longueuil Inc. **MLS** 651-8331 **courtier**

RE/MAX
Les professionnels associés de l'immobilier!

LONGUEUIL: 7x4-1/2 et 1x3-1/2, planchers en marqueterie, porte-patio, gaz propriétaire, bâtisse en béton, revenus 39 228\$, comptant 20 000\$.

LONGUEUIL: Condo 6 pièces, 2 chambres à coucher, 2 salles de bains, foyer, aucun frais de condo.

ST-HUBERT: Bungalow 3 chambres, salle familiale, 2 salles de bains, comptant 5 000\$.

ST-HUBERT: Condo 3-1/2 pièces, porte-patio au salon, bâtisse en béton, secteur tranquille. À VOIR!

RICHARD McKEOWN
651-8331



RE/MAX BROSSARD **courtier**

Les professionnels associés de l'immobilier!

Joyeux Noël
à tous mes
clients(es) et
amis(es)



BRUNO CARRIER
445-4543

ST-HUBERT: Un 2 logements, IMPECCABLE, prix réduit dans les 80 000\$, près écoles, armoires mélamine, planchers marqueterie, etc... BRUNO CARRIER 445-4543.

SUTTON: Condominium à louer «Exil» 101-103 situés à 5 minutes des pentes de ski. Tout équipé pour 4 personnes. Saison, semaine, année. Prix réduit. Tél: (514)538-2646.

À LOUER: 5-1/2, très bien situé, stationnement, neuf, patio, pelouse, remise, libre immédiate-ment. 671-0804 ou 465-4209.

ST-LAMBERT
Penthouse
80 rue Lorne
Pour informations:
465-7237
466-1214

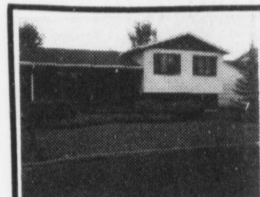

VOUS CHERCHEZ UNE VALEUR SÛRE? Le propriétaire est transféré et veut quitter rapidement. Secteur de CHAMBLY. Seulement: 88,500\$.

CLAUDETTE BILODEAU
658-8211
658-0309
Re/Max Plus ctr.

NOUVEAU ST-HUBERT FAUT VENDRE
Bungalow 6 pièces, 3 c.c. dans les 75 000\$. Appelez-moi vite!

GÉRALD GOUDREAU
465-5841
REMAX MÉTRO INC. COURTIER

LONGUEUIL
Près du cégep, superbe bungalow, GRAND TERRAIN, PISCINE CREUSÉE, GARAGE, 2 foyers.
M. RHÉAUME
651-8331 646-6212
Re/Max Longueuil Inc. Courtier

LONGUEUIL
Bungalow, piscine, combustion lente, haie de cèdre, 6 chambres, 2 salles de bains, terrain 6,375 p.c., élec. 200 amps, face à un parc.
99 900\$
M. CHAPUT
651-8331
Re/Max Longueuil Inc. Ctr

Nouveau projet à St-Hubert CONDOS: «LES PIGNONS ST-HUBERT»
Site: Centre-ville
Angle Gaétan-Boucher
Chemin Chambly
Réalisation: Soc. Imm. Guy Hébert Inc.
Prix: à partir de 58 000\$
676-8266

2 CONDOMINIUM

ST-HUBERT: Condo 4-1/2 à louer ou vendre, 1984, électrique, propre, 495 \$. Autobus, école, commodités, 62 900 \$. Tél: 443-1188.

VIEUX LONGUEUIL: Condo, cuisine mélamine blanche, 2 stationnements, 78 000 \$. J. Robillard, 679-3011, Soc. Imm. Sélection Inc., courtier.

BROSSARD: du propriétaire, 4-1/2, style maison de ville, sur 2 étages. 2 salles de bains, foyer, lave-vaisselle, terrasse privée, 79 000\$. Tél.: 443-2970.

ST-LAMBERT: condo à louer, 2 chambres coucher, jardin du golf, rue Victoria, garage, 675\$. Tél.: 466-1133.

VIEUX LONGUEUIL: spacieux condo dans Vieux-Longueuil, 2 c.a.c., foyer. Près des services et transports. Beaucoup d'extra. Prix révisé. Claudette Paradis: 679-3011 Soc. IMM. SELECTION.

SAVEZ-VOUS que vous pouvez devenir propriétaire d'un condo, 4 1/2 à St-Hubert sans comptant. Seulement 495\$/mois. Demandez Y. Rudolphe: 466-2716.

VIEUX LONGUEUIL 4 1/2, près bibliothèque municipale, beaucoup d'extra, stationnement et terrasse privée 75 000\$. Tél.: 442-0547.

BROSSARD: 4-1/2 à louer 750\$ mois ou à vendre 125 000\$. Bord de l'Eau. Roger: 497-4666.

CANDIAC OCCASION UNIQUE

Condo, structure de béton.
Directement du constructeur.

À partir de 59,900.00\$ pour
4-1/2 pièces à 88,900.00\$ pour
un condo avec mezzanine.
Vue le St-Laurent et la Ville de
Montréal.

Prêt assuré; conditions spécia-
les de comptant à partir de
2,990.00\$

444-2009

Fins de semaine sur rendez-vous

3 MAISONS
A LOUER

BROSSARD: Maison de ville 3
chambres, près services
595\$/mois. R. Rajotte 659-9657
TMM. DISTINCTION INC. CTR

CARIGNAN: Cottage neuf à louer,
3 c.c. salon avec foyer, cuisine
mélatamine, salle de bains avec
(bain romain) garage, clôturée,
800\$/mois. Tél.: 447-1260. Possi-
bilité d'achat.

VILLE LEMOYNE: GRANDE MAI-
SON 8 pièces. 4 chambres cou-
cher. Près école, autobus, accès
facile au Pont. \$675/mois.
Chauffé. 672-6779 & 443-2582.

ST-HUBERT: maison neuve, 5410
Cannon, près autobus 21 et 32. 6-
1/2 sous-sol. 650\$/mois. 3-1/2
dans semi sous-sol, entrée privée,
350\$/mois. Tél.: 678-8083 ou
670-2340.

BUNGALOW: St-hubert, chauffé,
éclairé, lave-vaisselle inclus. Libre
3 janvier. 725 \$/mois. Tél.:
671-8364.

ST-JEAN: Bord de la Rivière Riche-
lieu, maison 5-1/2 avec foyer, cui-
sine d'été, sous-sol, garage, cour
clôturée, descente à la Rivière,
endroit dans un environnement
calme & résidentiel. Idéal pour vos
sports hiver, été. Libre immédiate-
ment, 1 250 \$/mois. Informations:
1-349-5588 & 1-348-9964.

LE HAUT-RICHELIEU...

La joie de vivre en banlieue

SAINT-LUC, SAINT-JEAN-SUR-RICHELIEU, IBERVILLE

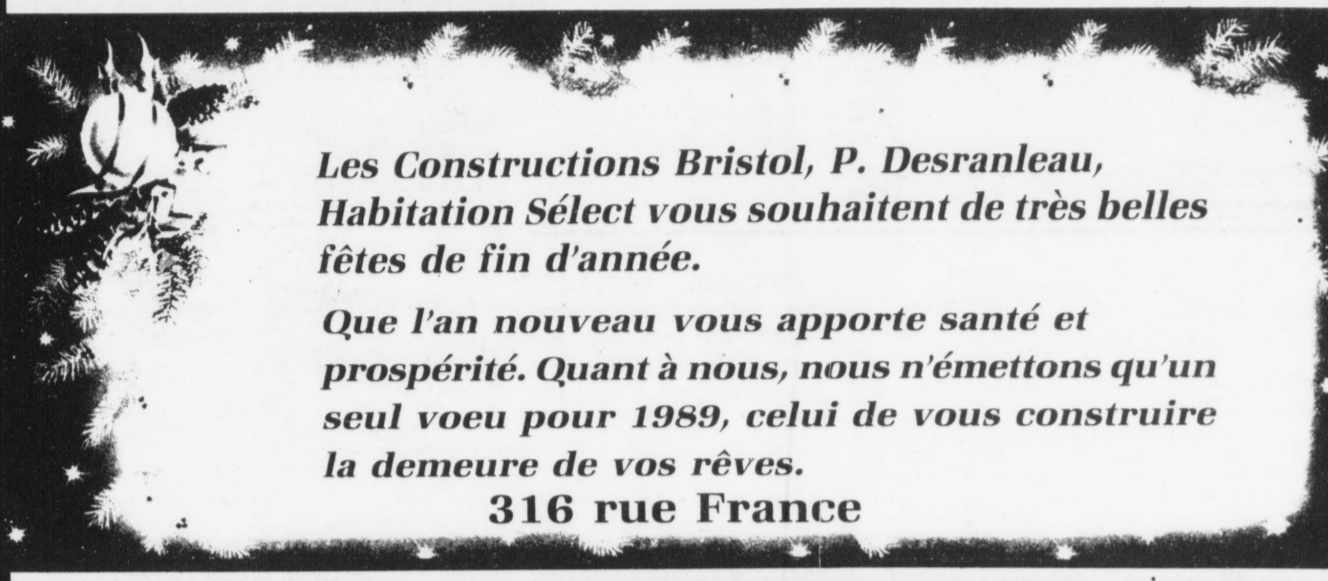

*Les Constructions Bristol, P. Desranleau,
Habitation Sélect vous souhaitent de très belles
fêtes de fin d'année.*

*Que l'an nouveau vous apporte santé et
prospérité. Quant à nous, nous n'émettons qu'un
seul voeu pour 1989, celui de vous construire
la demeure de vos rêves.*

316 rue France

FRAIS INTERURBAINS ACCEPTÉS



Construction P. Desranleau Inc.
535 Pierre-Caisse, Saint-Jean-sur-Richelieu
Suite 201, Tél.: (514) 348-1921



Habitation Sélect Ltée (La Renaissance)
316 rue France, Saint-Luc
Tél.: (514) 349-2933



Les Constructions
Bristol inc.
Les Constructions Bristol Inc.
siège social: Place La Roseraie
140, St-Gérard, St-Luc
Tél.: (514) 348-7338

STE-JULIE: grande maison neuve,
bain tourbillon, foyer, garage, 4
chambres, secteur de choix. Tél.:
449-0668 ou 449-1793.

LONGUEUIL: Recherche petit cot-
tage ancien, arbres, cachet. Tél.:
658-9011.

ST-HUBERT: rue Labelle, 4 cham-
bres coucher, poêle combustion
lente, remise, construction 1984,
libre immédiatement, tél.: 647-
5325.

PARTICULIER recherche tous
types de propriétés dans le Vieux
Longueuil. Tél.: 679-5549.

4 MAISONS
DEMANDEES
CHERCHE 6 logements à prix rai-
sonnable. Tél.: 468-5013.

RECHERCHE bungalow ou cot-
tage, 3 ou 4 chambres, St-Hubert
ou Longueuil. Construction à par-
tir de 1970 entre 70 000 \$ à
90 000 \$. Aucun agent. Tél.:
672-6779, 443-2582, Probat Inc.,
ctr.

OCCUPATION
IMMÉDIATE

LE MONTRÉGÉNIEN

50%
VENDU

Joyeux Noël et Bonne Année
réouverture le 4 janvier 89

CONDOMINIUMS
DE PRESTIGE
2 ch. et 3 ch.

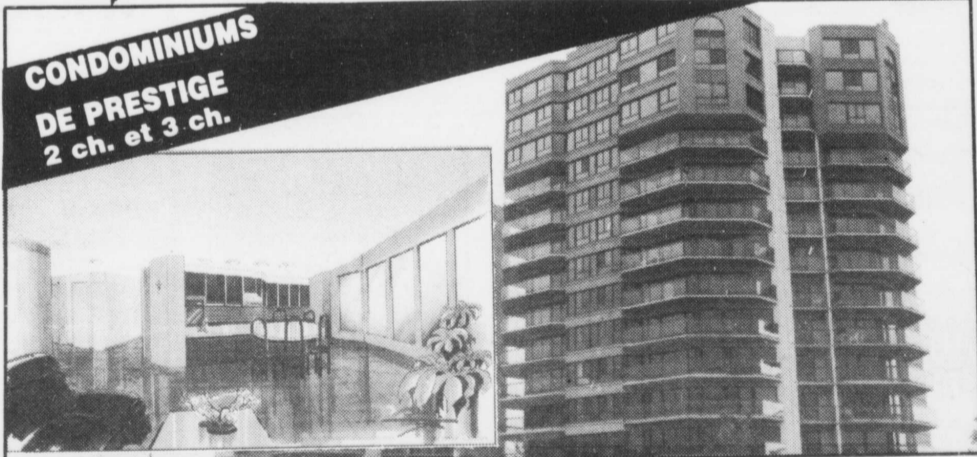

VENEZ VISITER NOS CONDOS MODÈLES

Prix à partir de
125 000\$
PENTHOUSE
Prix à partir de
200 000\$

8255 BOUL. SAINT-LAURENT
BROSSARD

(Pont Champlain, voie de service,
route 132 ouest, jusqu'à Saint-Laurent)



Le maître courtier

- Piscine intérieure, bain tourbillon
- Sauna, salle d'exercices, terrains de tennis
- Gicleurs, système de climatisation

466-2644
CARMEN LAUZON
466-7350
ALLAN MCLAREN

Montréal
Trust

651-1000



PIERRETTE MOREAU



ROLLAND MOREAU

JOYEUX
NOËL
&
BONNE
ANNÉE

À l'occasion du temps des fêtes à tous nos amis et clients, il nous fait plaisir d'offrir nos meilleurs voeux de santé, de prospérité et de bonheur. Nous vous remercions de votre confiance et vous assurons de notre entière collaboration pour le futur.

Rolland & Pierrette Moreau
NOS SPÉCIAUX FIN D'ANNÉE



ST-BRUNO: Sommet Trinité, bun-
galow 4 cac., foyer, grand terrain.



ST-HUBERT: Bungalow, 3
niveaux, const. récente



LONGUEUIL: Duplex pierre et bri-
que. Grand terrain bien situé.



LONGUEUIL: Luxueux triplex bien
loué, tout brique, planchers béton.



LONGUEUIL: Const. neuve, cot-
tage fini selon vos goûts à partir
DE 95 000\$.



LONGUEUIL: Condo 3 cac. E
situé valeur sûre.

ST-HUBERT: Bâtisse neuve, 3 éta-
ges, semi-com.

ST-HUBERT: Duplex neufs s/d.
Devenez propriétaire avec peu de
comptant. Prix: 136 900 \$.

Pour une estimation
de la valeur de votre
propriété, n'hésitez
pas à nous contacter.

651-1000 • 670-4244

LES SERVICES IMMOBILIERS
PROBITAT INC. COURTIER



LONGUEUIL: Pour invest. ou propriétaire occupant 3 x 55, chauff. élec. loc., foyer dans tous les logements, près des services. Tout brique 1980. Avis aux intéressés. Suzanne Campeau 658-4311.

ST-MATHIAS: Bord de l'eau, 2 ch. et votre propre quai avec énorme patio. Idéal pour jeune couple ou personne seule. Prix 67 300 \$ Suzanne Campeau 658-4311

RICHÉLIEU: Elle est splendide, armoires chêne, 4 ch., garage, wet bar, piscine H.T. Elle a tout pour vous plaire. Taxes basses, à 1 mille de l'autoroute 10. Une visite s'impose. Suzanne Campeau 658-4311.

BORD DE L'EAU: À votre portée. Bung. pierre 2 ch., s-sol 8', site enchanteur pour les amoureux du bord de l'eau. Prix extraordinaire 69 500 \$. Suzanne Campeau 658-4311.

CHAMBLY: C'est le temps de vous gâter. Elle est spacieuse avec ses 5 ch. son bain tourbillon 6 places, piscine creusée. Elle vous attend avec d'autres nombreux extra. Suzanne Campeau 658-4311.

CHAMBLY: Cottage 3 ch., cabanon avec beaucoup d'extra. Idéal pour le prix 59 200 \$ Faites vite! Suzanne Campeau 658-4311.

4 MAISONS DEMANDÉES

VOUS VOULEZ vendre votre propriété? Alors lisez ceci... En premier le seul service de courtage immobilier qui vous offre 2 possibilités: 1er Vendez vous-même et annoncez-la sur le réseau Télé-Immobilier de Vidéo ou 2e Utilisez les services d'une professionnelle qui a plus de 10 ans d'expérience et qui vous offre les mêmes services MLS- Exclusif et annonce votre Propriété à la télévision. Pour plus d'informations sur les 2 services. Contactez-moi et ce, sans obligation de votre part. Diane Raymond, Imm. Télé-Vidéo Ltée 845-0068 ou Rés. 468-9387.

5 PROPRIÉTÉS À REVENU

BROSSARD: Triplex brique, revenus: 17 160 \$, toute offre raisonnable acceptée. France Waddell: 676-7184, Soc. Imm. Sélection Inc. Courtier.

LONGUEUIL: Grand triplex complètement détaché, pierre & brique. Construction 75, chauffage électrique locataire. 3 logements de 6 pièces avec cuisine chêne et patio à chaque niveau. Situé près école, autobus et centre d'achats. Bon revenu. À noter que le terrain voisin déjà zoné triplex détaché pourrait être vendu au même acheteur. Aubaine pour les deux. Inf: Diane Raymond, 468-9387, Imm. Télé-Vidéo Ltée, 845-0068.

LONGUEUIL: Devenez propriétaire d'un triplex tout brique, électrique locataires. Idéal pour investisseur. Presque 12 000 \$ revenus annuel. Bien situé à deux pas de Ste-Hélène Philippe Van Bever, 679-3011, Soc. Imm. Sélection Inc., courtier.

VIEUX LONGUEUIL: Semi détaché, 2 X 6-1/2, face parc, pas stationnement. Prix ferme, 152 000 \$. Tél: 671-8364.

LONGUEUIL: Devenez propriétaire d'un triplex tout brique, construction 1974, très très propre, foyer, wetbar, garage double, inclus: stores verticaux, fixitures, ventilateurs, lave-vaisselle. Pour seulement 193 000 \$. Bon revenus de location PH VanBever, 679-3011, Soc. Imm. Sélection Inc., courtier.

GREENFIELD Park près du Mail Champlain, deux duplex semi détachés, deux 6-1/2, deux 5-1/2 rénovés, garage double, revenu 24 420\$. Chauffage locataire 279 000\$. Tél.: 483-4128.

BROSSARD: édifice bureaux, revenus 24 000\$ annuel. Prix 195 000\$. Tél.: 1-534-0108.

CHAMBLY: triplex, 3 grands 5-1/2, fini brique sur les 4 murs. Tél.: 658-6845.

VILLE Lemoyné: 10 logements, chauffage propriétaire, zonage comm. et résidentiel. Revenus: 50 000\$. Tél.: 465-6899 ou 465-9298.

ST-HUBERT: triplex 1987, était avec agent à 189 000\$. Maintenant à vendre par propriétaire: 169 000\$. Locataires hors pair. Faut voir. Tél.: 443-0684.

LONGUEUIL: triplex brique, très propre, garage, 180 000\$. Mainte-autobus, centre d'achats. Faut vendre. IMMOSCOPE. Tél.: 466-3954.

3 LOGIS: revenus: 12 200\$, prix: 125 000\$, 6 logis, revenus: 16 300\$, aubaine: 118 000\$. 6 logis 4-1/2, 189 000\$ ferme. 6 logis, revenus: 30 500\$, comptant: 50 000\$. 6 logis, revenus: 29 160\$, mens: 4 884\$. 6 logis, revenus 24 360\$, cause maladie. 8 logis, revenus: 34 560\$, jamais vacant. 12 logis, revenus: 51 500\$, comptant: 75 000\$. 12 logis, revenus: 62 220\$, bal. vente 5%, Michel Filion 464-4441 TRANS ACTION COURTIER.

LONGUEUIL: 2 x 5-1/2, 1 x 4-1/2, triplex. Revenus: 16 680\$ net, semi-détaché. 165 000\$. Tél.: 491-0088.

BROSSARD: Triplex, revenus 17 000\$ pour propriétaire occupant ou investisseur. Vente privée, prix d'aubaine. Tél.: 466-3795.

LONGUEUIL
6 x 4-1/2, grands logements près centre d'achats. Revenus 28,000.00\$.
Particulier:
655-5926

5A GESTIONNAIRE

GREENFIELD PARK (Vieux) 4 logements avec garage, chauffage électrique locataire. Bâtisse tout brique, détaché avec superbe terrain paysager. 1 X 6-1/2, 1 X 4-1/2 et 2 X 3-1/2 situés à l'étage. Tous loués. Occupation juillet '89, comptant minimum de 30 000 \$, serait accepté pour acheteur qualifié. Hypothèque transférable et balance de vente par propriétaire. Revenu actuel: 1 720 \$/mois. Pour inf. Diane Raymond, 468-9387, Imm. Télé-vidéo Ltée, 845-0068.

LONGUEUIL
16 logements
Bien loués, bien entretenus.
Revenus: 142,000.00\$.
Près parc, école, église.
594-0338

6 CHALETS
MAGOG Orford, 5 minutes centre ski, maison meublée, à louer 275\$ semaine. Murielle Plouf: 464-3476 ou 467-1211.

BORD Lac Champlain, Venise, bien situé, chalet meublé, 2 chambres, jours/semaine/mois. Tél.: 672-1639 ou 1-244-5718.

Le Castel St-Lambert

À PROXIMITÉ DE LA RUE VICTORIA & HORSFALL

POUR PRÉ-RETRAITÉS ET RETRAITÉS AUTONOMES

Bienvenue à notre BRUNCH du dimanche de 12h00 à 14h00 Sur réservation seulement Ensuite visite guidée

Le nombre d'appartements disponibles est maintenant limité. Venez visiter nos appartements témoins!



Goûtez à nos services:

Pour rendez-vous
Lundi au vendredi, 8h30 à 17h30
Samedi & dimanche, 10h00 à 18h00

(514) 671-8241

Logements neufs de 2-1/2 à 4-1/2 pièces, insonorisés
Votre coût de location comprend:

- 2 REPAS PAR JOUR À LA SALLE À MANGER
- ENTRETIEN HEBDOMADAIRE DU LOGEMENT
- ACCÈS CONTRÔLÉ
- SUPERVISION MÉDICALE
- SURVEILLANCE 24 HEURES
- PISCINE
- NOMBREUSES ACTIVITÉS ET SERVICES DIVERS



ESTRIMONT
Pour la détente... en toutes saisons

Auberge Estrimont
C.P. 96, 44, avenue de l'Auberge Orford, Magog, (Québec) J1X 3W7



Un environnement exceptionnel!

Complexe Hôtelier de Villégiature niché à mi-chemin entre le lac Memphrémagog et le majestueux mont Orford.

- Chambres spacieuses, climatisées (avec foyer et balcon-terrasse)
- Chalets-condos et villas luxueuses
- Squash - raquetball - saunas - jacuzzi - tennis - badminton - volleyball - piscines intérieure et extérieure
- Ski de fond et ski alpin à 5 minutes
- Salle à manger renommée pour son excellente cuisine
- Chalets à compter de \$420. par semaine.

Informations: (819) 843-1616
Réservations: 1-(800)-567-7320

BROSSARD: rue Aline près de Lapinière, 60 x 80.6 On demande 29 000\$. Tél.: 676-2954 après 4h.

BROMONT: 60 acres zonés: duplex unifamilial, montagne. Tél.: 1-534-0108.

BROSSARD: 12,000 pi. car., commercial, situé Grande Allée. Tél.: 1-534-0108 après 18h.

CHAMBLY: Emplacement idéal pour construire votre nouvelle maison. Un quartier tranquille, jeune, agréable. Pour vente rapide! À qu'elle vitesse pouvez-vous composer... Chantal Huberdeau 658-8211 & 443-8470 Re/Max Plus Courtier.

BROSSARD
Secteur «R»
Terrain très recherché.
671-2046

LONGUEUIL
TERRAIN À VENDRE
400,000 p.c.
possibilité condos 8 étages résidentiel
ROBERT VIVIAN
IMMEUBLES MONGEVE INC.
288-5500

*** TERRAIN ***
BROSSARD
SECTEUR «R»
TERRAINS À PARTIR DE 9000 p.c. à 7\$ p.c.
Monique Lamarre
679-3011
658-1330
Société Immobilière Sélection ctr.

A Candiac
Terrain à vendre pour unifamiliale et multifamiliales.
À partir de 3.50\$ le p.c.
Inf: 635-5000

À LONGUEUIL ET À ST-HUBERT
PLUSIEURS BEAUX TERRAINS RÉSIDENTIELS FUTUR DÉVELOPPEMENT:
à Longueuil 2\$ pi.ca.
à St-Hubert 1.50 pi.ca.
PRÊTS À CONSTRUIRE À LONGUEUIL 5\$ pi. ca.
1-665-3395

MAURICIE: St-Tite (Lac Pierre Paul), location fin sem./semaine, tout compris, proximité piste skis fond: 678-3759 ou 1-418-328-3158.

CANTONS DE L'EST: Sur le bord de la rivière Magog, résidence d'été à vendre. Foyer fonctionnel à l'extérieur. Soir seulement. (819) 847-0453.

ST-BRUNO: Au plus haut point de la montagne. Au sommet Trinité, prêt à construire pour maisons très luxueuses, 65 pi. car. Tél.: 441-0918.

ST-ALPHONSE, bord de l'eau, près de Joliette, 3 c. à c., foyer, laveuse-sécheuse, lave-vaisselle, chauffage électrique. Ski de randonnée, glissade, patin, près de centres de ski, du 1er novembre au 15 mai. Pour informations:
464-6505 ou 1-883-5072

9 TERRAINS À VENDRE

LAPRAIRIE
Terrains boisés très recherchés.
671-2046

CHAMBLY DOMAINE DU GOLF
Terrains secteur de prestige
674-4250

LONGUEUIL: occasion unique pour entrepreneurs et connaisseurs, terrain 8,330 pi. ca., pour construire un 6 logements à 2 minutes du métro Longueuil: ABDEL Arzik Soc. Imm. Sélection Inc. Ctr.: 679-3011.

BROMONT: zonés duplex unifamilial, montagne 33,000 pieds carrés minimum. Financement disponible. Tél.: 1-534-0108.

10 CHAMBRES À LOUER

CHAMBRES + 2-1/2 app. Spécial: Sem/mois.
Motel Trans-Québec, Brossard:
(514) 671-6754

LONGUEUIL: Près du golf, chambres dans 5 1/2, fonctionnelles, stationnement, autobus, non fumeur (euse). Tél.: après 17h 670-8555.

ST-HUBERT: Chambre pour femme seulement, chambre gratuite en échange d'entretien ménager. Tél.: 676-1117.

ST-HUBERT: Chambre pour personne tranquille. Meublé, accès cuisine. Possibilité lavage. Stationnement. (Près autobus) 445-6342 après 17hr.

ST-HUBERT: Chambre à louer 265\$/mois. Accès à toute la maison. Lingerie et vaisselle fournies. Téléphone, câble, stationnement, cuisine, salle de bains personnelle. Personne sérieuse. Références. Tél.: 676-3342.

ST-HUBERT: avec ou sans pension, bonne nourriture, ambiance familiale. Tél.: 462-3147.

LONGUEUIL: Homme non fumeur, inclus: cablevision, téléphone, lavage, stationnement déneigé, 442-0362 ou 463-1797.

VILLE STE-CATHERINE: Chambre et pension dans maison privée pour personne âgée autonome. Information: 638-4725.

LONGUEUIL: chambres de toutes sortes. Poêle, réfrigérateur inclus. 48\$ et plus. Pension si désiré. 470 ch. Chamblly: 677-5201.

LONGUEUIL: St-Hubert, chambre à louer, toute commodité: 656-0184 - 386-4654.

VILLE LEMOYNE: Rue St-Louis, près commodités, 38 \$/semaine, tél: 465-8207 ou 465-6382 ou 671-7757.

LONGUEUIL: Près métro, chambre & pension, très bonne nourriture, lavage inclus, inf: 679-6932.

BÉLOÏLE: Cachet d'époque, chambre semi privée, 35 \$/semaine, accès à tout. Tél: 446-0954.

GRANDE chambre, meublée, entrée privée, peut faire la cuisine. 220\$/mois. Tél.: 651-7295.

LONGUEUIL: Chambre près autobus et Centre d'achats. Tél.: 468-9575 ou 646-3642.

LONGUEUIL: Bid. Jacques-Cartier Ouest, 5-1/2 à partager, accès salon cuisine, salle de bain avec laveuse/sécheuse. 50\$/semaine. Tél.: 442-2537.

CHAMBRE très confortable avec tous les services. Résidence privée. Étudiant ou jeune travailleur. \$60/semaine. 215 Briggs Ouest. 677-4273.

LONGUEUIL: CHAMBRES à louer pour étudiant(te). Près CEGEP & Base Plein Air. Meublée. Tél.: 647-7935.

PRÈS Place Longueuil, chambre meublée, poêle, réfrigérateur, entrée privée, tél.: 674-3527.

LONGUEUIL: Très propre, personne tranquille, près de Curé-Poirier, toutes commodités. Références, 646-2556.

10 A FOYER MAISON D'ACCUEIL

PETITE résidence: pour personnes âgées, chambres privées. Avec tous les services Longueuil. 450\$/mois. Tél.: 468-7263 ou 674-8561.

CHAMBRE pour personnes âgées. Coiffeuse, podiatre, pastorale, aide-bain. Surveillance 24h par jour. Chambre semi-privée. Très bonne nourriture. Médecin à domicile. Tél.: 678-8582.

ST-HUBERT: résidence personnes âgées. Autonomes. Tout compris. Ville St-Hubert. Tél.: 443-0774.

RETRAITÉS (es), adultes, couples, occupation immédiate, chambre privée, semi privée, toutes commodités, services complets. Tél.: 679-8248 - 674-6923.

FOYER privé pour personnes retraitées, bonne nourriture, ambiance familiale, près des services. Tél.: 468-3198.

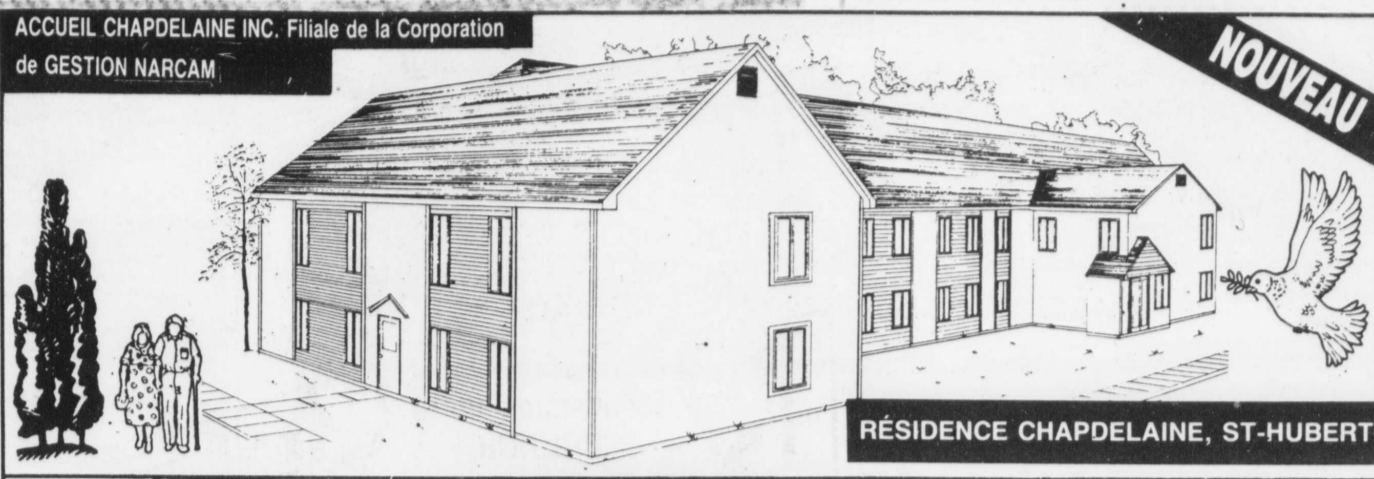

SÉCURITÉ	QUALITÉ DE VIE	SERVICE
SERVICES INCLUS * 3 repas avec 2 collations par jour * Deux choix de menus par repas * Service de médecin et d'infirmière * Supervision de la médication * Personnel qualifié 24 heures * Aide personnelle si nécessaire * Technicienne en loisirs * Buanderie et entretien * Messe hebdomadaire * Bibliothèque	POUR PERSONNES ÂGÉES FACILITÉS * Détecteur de fumée relié au poste de pompier * Bain tourbillon * Salon de coiffure * Salle communautaire	* Grande salle à manger * Salon à l'étage * Grand balcon à l'étage * Terrain paysager * Terrasse * Stationnement
Chambres insonorisées, privées, semi-privées Toilette - Lavabo - Bain - Système d'appel - Infirmière - Prise de téléphone - Cablevision - Thermostat individuel - Fenêtre à manivelle - Stores verticaux À partir de 550 \$	Résidence Chapdelaine 3307 Windsor SAINT-HUBERT 676-9305 OUVERTURE 1er NOVEMBRE 1988	Pour renseignements ou une visite des lieux, appelez Daniel Émond ou Lorraine Lacroix entre 9h et 15h30

BROSSARD
Retraités(es) 50 ans et plus logement 3 1/2 à sous-louer.
443-9292

11 LOGEMENTS DEMANDÉS

COUPLE âgé cherche à sous-louer logement ou condo, (4 pièces - meublé) pour 2 à 3 mois. Janvier - Février - Mars. Tél.: 443-0132 ou 672-8453.

12 LOGEMENTS À PARTAGER

LONGUEUIL: 5-1/2 à partager, meublé à neuf, 60\$ sem., tout compris. Tél.: 677-1235.

BROSSARD: femme sérieuse, cherche femme seule ou étudiante pour partager appartement 4-1/2, près pont Champlain. Prix à discuter. Tél.: 466-3359.

RECHERCHE co-locataire (2) pour partager 5-1/2 dans duplex à Ville Lemoyne, \$160/mois, chauffé, non meublé, pour non fumeurs, disponible immédiatement, Jacques le jour: 676-3191.

CHERCHE FILLE pour partager 4 1/2, Greenfield Park. 200\$/mois. 671-7444.

LONGUEUIL: Grand 4 1/2 ensoleillé, 2 minute des ponts, 2 pas base plein-air, (ski, vélo) François 442-2643.

LONGUEUIL: 4-1/2, à partager, femme seule, propre et honnête, 442-4790.

13 LOGEMENT À LOUER

LONGUEUIL: semi sous-sol, rénové à neuf, tranquille, près d'autobus, bon propriétaire, grand 4-1/2, tél.: 646-6369.

LAPRAIRIE: 4-1/2 très propre. Libre décembre. 345\$/mois. Chantal Huberdeau. 658-8211 & 443-8470.

CHATEAUGUAY: Semi-détaché 3 chambres, 1-1/2 salles de bains. Foyer. 466-2932.

BROSSARD: 4-1/2, 395\$/mois. Libre 20 décembre. Tél.: 671-4947.

LONGUEUIL: 2003, Cartier, 3-1/2 semi meublé. Eau chaude fournie. 340\$/mois. Libre immédiatement. Possibilité de conciergerie. (6 logements). Tél.: 656-8037.

LONGUEUIL: 565, Front, 1-1/2 meublé & 4-1/2 frais peint, tapis neuf, entrée laveuse-sécheuse. Chauffé, eau chaude. Hydor payé. Stationnement inclus. Visite de 9h à 21h. Tél.: 674-3617

ST-HUBERT: 3-1/2 comprenant: cuisinière/réfrigérateur, chauffé, éclairé, air climatisé. Tél.: 445-4418.

VIEUX LONGUEUIL: Grand 4-1/2 neuf, tapis, porte-patio, éclairé, 3ième. 545, rue Grant. 560\$. Tél.: 442-9346 ou 679-0503 poste 474.

LONGUEUIL: Boul. Perron, 4-1/2 chauffé, éclairé, terrasse patio, insonorisé. Libre 1er février, 395\$. Tél.: 646-6018.

BROSSARD: 5-1/2, à sous-louer, près Mail Champlain, 1er plancher, porte-patio, possibilité lave-vaisselle, 485\$/mois, 1er fév., après 18h30. 678-1473.

LONGUEUIL: 4-1/2, chauffé, eau chaude, stationnement, 430\$, tél.: après 17h. 674-9878.

BROSSARD: grand 4-1/2, à sous louer, dans sous-sol, près de toutes commodités, chauffé, eau chaude, pour 1er fév., 375\$/mois, 443-2016.

VILLE LEMOYNE: idéal pour personne seule, petit 4-1/2, 160\$/mois, Richard: 443-3478.

LONGUEUIL: 4-1/2 neuf, chauffage électrique, moquette, entrée laveuse/sécheuse. Libre 1er janvier. Tél.: 651-4305 ou 625-5089.

LONGUEUIL: À sous louer, grand 3-1/2, très propre, meublé, chauffé, éclairé, 370\$/mois, buanderie, 1er janvier, tél.: 670-4426.

VIEUX LONGUEUIL: 4-1/2, duplex, endroit paisible, près des services, eau chaude fournie, 2 balcons, personne tranquille, 350\$, tél.: 646-2828.

ST-HUBERT: rue Godin, 4-1/2, demi sous-sol, bungalow, 450\$, chauffé, eau chaude, stationnement/prise, autobus/métro, 678-3759.

LONGUEUIL: 4-1/2, haut de Quadriplex. Près de Ste-Hélène et Curé-Poirier. 430\$/mois non chauffé. Libre 1er janvier. Tél.: 6708688.

LONGUEUIL: rue Marquette, haut de Triplex, grand 5-1/2, entrée lav./séch., foyer, peinture à neuf, stationnement, libre immédiatement, 540\$/mois, tél.: 656-1548 après 17h.

LONGUEUIL: 4-1/2, entrée lav./séch., frais peint, près services, autobus/métro, 290\$/mois, tél.: 678-8354.

LES RÉSIDENCES DU GOLF.

Dans une ambiance exceptionnelle
Retraités et semi-retraités

LE SITE
Face au grand parc public qu'est LA BASE DE PLEIN AIR de la Ville de Longueuil, tout à côté du GOLF MUNICIPAL, le site des RÉSIDENCES DU GOLF offrent tous les avantages du calme et de la détente dans un environnement verdoyant où la nature est respectée.

UN DOMAINE PRIVÉ

LE BÂTIMENT
De trois (3) étages seulement, construit de béton et d'acier, le bâtiment offre une excellente protection contre l'incendie et une très bonne insonorisation.

LES APPARTEMENTS
2-1/2 - 3-1/2 Occupation immédiatement
Tout inclus
* **LES SERVICES**
Service de sécurité 24 heures - caméra - tv en circuit fermé
Services de santé et d'assistance d'urgence

Infirmière, médecin sur demande ou rendez-vous Hôpital Pierre Boucher à un (1) km
Bouton d'appel d'urgence dans chaque appartement
Service d'alimentation (optionnel lorsque disponible)
Choix de repas
Service à l'appartement (sur demande)
Salle à manger avec foyer
2 salons communautaires

= 1300 du Caribou, Longueuil 468-4043
coin Jean-Paul Vincent

LONGUEUIL: 2317 Laurier, 5-1/2, demi sous-sol, 475 \$/mois, chauffage électrique loc., libre immédiatement, 468-7577.

ST-LAMBERT: Grand 4-1/2 à sous-louer, semi meublé, 480 \$ tout compris, libre immédiatement, Michel: 384-2649.

LONGUEUIL: Grand 4-1/2, bâtisse en béton, très propre, chauffé, eau chaude, laveuse-sécheuse, stationnement, libre fin janvier, 450 \$/mois. Tél.: 653-4024.

VILLE LEMOYNE: Près hôpital & service 2-1/2, 3-1/2, éclairés, chauffés, verticaux, gratuits, meublés ou semi-meublés. Service conciergerie & buanderie, premier mois gratuit. Tél.: 466-1044

LONGUEUIL: 671 Lemire, 3-1/2, semi sous-sol, triplex, détaché, foyer, meublé, chauffé, plancher bois franc, très propre. Libre 1er janvier 89, \$450./mois. Tél.: 670-4118

LONGUEUIL: Luxueux 6-1/2 triplex, grande cour, rue Forget \$625, à négocier, 649-9461, 679-4341 soir.

LONGUEUIL: 2-1/2, meublé, rue Lasalle, 3-1/2, 4-1/2, chauffé, eau chaude fournie, très propres, buanderie, libre immédiatement, rue Rémy, près Chemin Chambly, 646-7459.

ST-HUBERT: 4-1/2, chauffé, eau chaude fournie, rue Murray, 4-1/2, non chauffé, rue Elizabeth, 646-7459.

LONGUEUIL: Rue Duvernay, 4-1/2, demi sous-sol, non chauffé, non éclairé, 340 \$/mois, 442-0231.

ST-HUBERT: un mois gratuit, 5-1/2 impeccable, près tous services, entrée laveuse-sécheuse. Stationnement & 4-1/2 demi sous-sol (libre). Tél.: 445-8586 & 659-0127.

LONGUEUIL: 5-1/2 à sous-louer, tout compris, cause achat de maison. Tél.: 649-8253 ou 679-0983.

LONGUEUIL: très grand 3-1/2 semi sous-sol, près de tout 300\$/mois, stationnement, prix réduit. Tél.: 647-4557 ou 674-1732.

HABITAT SUD - 20 décembre 1988 Page 9

*L'Émérite
de Brossard*

PHASE II: (Disponibles maintenant
140 unités de logement)

**RÉSIDENCES POUR PERSONNES RETRAITÉES
OU PRÉ-RETRAITÉES**

Un remarquable choix de retraite

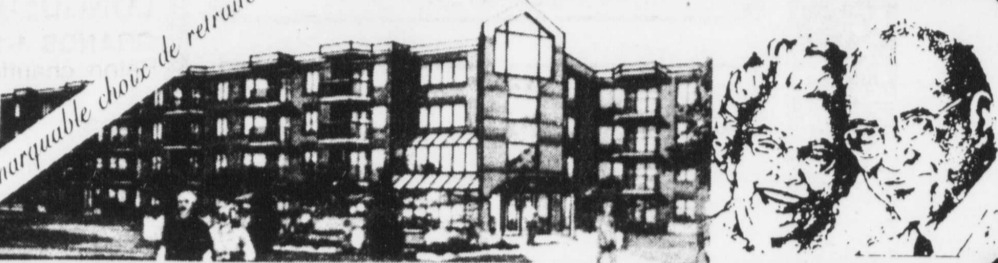

Site exceptionnel calme et paisible à Brossard
- Construction en béton, insonorisée et à l'épreuve du feu.
- Ascenseurs et chutes à déchets sur chaque étage.
- Studios 3-1/2 - 4-1/2 de grandes dimensions, cuisine, salle de lavage, porte patio et balcon privé à chaque logement
- Les prix des logements incluent le chauffage, l'éclairage, l'eau chaude et nombreux services, activités sociales et autres utilités tels que: agent de sécurité 24 heures, l'accès aux fauteuils roulants, jeux et accessoires intérieurs et extérieurs, magnifique restaurant, atelier de bricolage pour les résidents, garages intérieurs.
- Nombreux centres commerciaux à proximité et plus encore...
- Pour votre SÉCURITÉ, CONFORT et QUALITÉ DE VIE bien mérités, vous pouvez «choisir les services» qui vous intéressent, parmi toute la gamme complète que l'on vous fera part lors de votre visite à notre bureau de location.

FAUT VOIR NOS APPARTEMENTS MODÈLES

Madame Sandra Therrien: ☎ 678-1882

2455, boul. Rome (coin Naples) au sud du boulevard Taschereau.

*L'Émérite
de Brossard*

678-1882

**OUVERTURE EN AVRIL 1989
à LONGUEUIL**

RÉSIDENCES POUR LES AÎNÉS



Providence LES FOYERS

LONGUEUIL



Prix abordables!

**BUREAU DE LOCATION POUR LONGUEUIL:
MME MIREILLE LEBLANC 442-4429**

St-Hubert
445-2960
St-Luc
348-6975

Greenfield Park
671-2424
Châteauguay
691-5041

St-Lambert
466-1754

Richelieu
447-2615
St-Hyacinthe
771-2986

LaPrairie
659-9020
Iberville
346-5878

**RÉSERVEZ
DÈS MAINTENANT!**

• 61 chambres

- Atmosphère familiale
- Nourriture maison
- Personnel spécialisé 24 heures
- Supervision de la médication
- Visite du médecin
- Système d'appels d'urgence
- Systèmes de sécurité
- Ascenseur
- Salles de séjour
- Terrasse extérieure
- Activités de groupe
- Aucune restriction de visite

Au plaisir de vous rencontrer!

13

**LOGEMENT
À LOUER**

LONGUEUIL: grands 4-1/2, chauffés, eau chaude, près école, toutes commodités, libre immédiatement, inf.: 442-9140 ou 651-4070.

LONGUEUIL: grand 2-1/2, à louer poêle, frigidaire, divan, eau chaude, tapis mur à mur. Frais peint 275\$/mois. Tél.: 468-7033.

LONGUEUIL: 6-1/2 non chauffé 500\$/mois. Disponible immédiatement. Demandez M. Charland: 646-9191 jour & soir: 442-4733 soir.

LONGUEUIL: 4-1/2 construction béton 1985, chauffage électrique, stationnement privé, 450\$/mois ou 395\$ avec conciergerie, 1 mois gratuit. Jour: 340-2356. Soir: 671-5166.

LONGUEUIL: Curé Poirier, 2-1/2 tout inclus, frais peint. Tél.: 679-0298.

BROSSARD: 4-1/2 - 375\$ & 5-1/2 - 460\$. Eau chaude fournie, chauffés, entrée laveuse/sécheuse. Près toutes commodités. Tél.: 672-2234.

LONGUEUIL: 3-1/2 poêle & réfrigérateur fournis. Eau chaude fournie. 2ième étage. Frais peinturé. Tapis neuf. Buanderie. Très propre. Secteur tranquille. 330\$/mois. Libre 1er février/89. Tél.: 674-8207.

LONGUEUIL: 1-1/2 chauffé, éclairé, poêle & frigidaire. Près autobus & métro. 270\$/mois. Tél.: 465-3133.

BROSSARD: Spacieux 5-1/2 haut de duplex, frais peint, 2 stationnements près transport et magasin: 445-9314.

BROSSARD: grand 4-1/2 secteur «T», tapis, poêle, frigidaire, entrée lav./séch. autobus à la porte, stationnement privé, libre 1er mars, 435\$. Tél.: 443-9313 soir: 466-5555.

LONGUEUIL: 6-1/2, triplex, 1er plancher, avec salle de jeux sous-sol, style condo, libre immédiatement, rue Lafayette, & 4-1/2, rue Vimont, 2ième étage, très propre, chauffé, 646-6459.

LONGUEUIL: Grand 5-1/2, haut triplex, frais peint, rénové, faut voir, libre immédiatement, 1 mois gratuit. Tél: 581-8766 après 18hres ou 442-4422 le jour: demandez Denise

LONGUEUIL: Grand 4-1/2, libre 1er mois gratuit, \$395./mois. Tél: 677-9288 ou 656-2935

LONGUEUIL: 5-1/2 St-Georges. Décembre gratuit, autobus direct Montréal, milieu de triplex, \$400 non chauffé, tél. jour 394-8138/679-2054

LONGUEUIL: Bachelor grand 3-1/2, poêle & frigo, inclus, libre immédiatement. Tél: 454-4160, 365-2550

LONGUEUIL: 875 Bertrand, 3-1/2 non chauffé, eau chaude fournie, poêle, frigidaire \$360./mois, tél: 468-1672 ou 651-3147

ST-HUBERT: 2,107 Henri-Cyr, 4-1/2 neuf, avec foyer, près toutes commodités, \$525. Libre 1er janvier 1989, tél: 655-9838 ou 678-2298

LONGUEUIL: Triplex 5-1/2, 3-1/2 construction récente, stationnement, libres immédiatement, adultes seulement (5-1/2 haut, électrique locataire \$475./mois et 3-1/2 semi sous-sol, semi meublé tout payé \$380./mois) tél: 468-5933

GRAND 4-1/2 frais peint, près centre d'achats, CLSC, autobus, au 1842, Brébeuf, Longueuil, 400\$/mois. Chauff. électr., locataire. Appelez après 6h 674-9514.

ST-HUBERT: Duplex neuf, libre immédiatement 4-1/2, demi sous-sol, entrée laveuse/sécheuse, micro-ondes fourni, \$425/mois, 659-5539.

ST-HUBERT: 3 mois gratuits, plus micro-ondes, 4-1/2, impeccable, moderne, luxueux, meublé ou non, près hôpital et base de plein air. 1550 Boul. Edouard, app. 3. Tél.: 443-0802.

LONGUEUIL: 5-1/2, 1076 Dupas, 715 Louise, 58 Wolfe, 857 Chabanel, Mme Latifa. Tél.: 442-1677 ou 646-7459.

**BOUCHERVILLE
1 MOIS
GRATUIT**

**IMMEUBLE NEUF
3-1/2 - 4-1/2 - 5-1/2**



- Des surfaces de 830 pi.ca. à 1400 pi. ca.
- Insonorisation supérieure (mur mitoyen à double parois)
- Salle sauna et bain tourbillon
- Ascenseur
- Salle communautaire
- Air climatisé dans chaque logement

Une autre réalisation de

**LES
IMMEUBLES
BODAN inc.**

**LOCATION
449-2314**

COMMODITÉS ET SERVICE

- Réfrigérateur et cuisinière
- Lave-vaisselle
- Four micro-ondes
- Système d'alarme
- Système de sécurité avec caméra et vidéo
- Service de conciergerie

3-1/2 - 4-1/2 - 5-1/2

Cuisinière, réfrigérateur et lave-vaisselle inclus

**ATTENTION PROMOTION
SPÉCIALE**

Recevez 300\$ sur vos frais de déménagement

1855 Talleyrand,
BROSSARD

**GESTION FO I.S.I. inc.
466-3381**

BROSSARD

3-1/2 - 4-1/2 - 5-1/2

Luxueux, ascenseur, service de conciergerie, tout compris, près Mail Champlain, libre

1220 boul. Provencher

672-8270

BOUCHERVILLE

Endroit paisible, près du fleuve. Idéal pour gens aimant la tranquillité.

3-1/2 - 4-1/2 de 490\$ à 557\$

Édifice béton, chauffé, électricité, taxes, poêle, réfrigérateur, stationnement, ascenseur inclus. Près parc, centre d'achats et clinique médicale.

30 MONTARVILLE #108

**655-4822
737-2268**

ST-LAMBERT

3-1/2

4 mois gratuits

• édifice en béton • chauffé & éclairé
465-9943 / 678-5821

LONGUEUIL

1 MOIS GRATUIT
ou MICRO-ONDES

Grands 3-1/2, 4-1/2. Frais peints, tout compris, insonorisés.

646-2322

ST-LAMBERT

3 1/2 - 4 1/2

Chauffés, éclairés, taxes, poêle, réfrigérateur, air-climatisé, stationnement extérieur, piscine, sauna.

671-0037

CANDIAC

Luxueux 4-1/2 neufs. Près de tous les services. Frais peint. Libre immédiatement

679-9171

ou

670-8474

3-1/2 360\$/mois

électrique locataire meublé ou non. Poêle, réfrigérateur.

646-7207

LEMOYNE

2-1/2 - 3-1/2

Meublé, chauffé, air climatisé, près hôpital Charles-Lemoyne.

466-1653

**LONGUEUIL
JARDINS CHAMBLY**

— 3-1/2: 302\$ — 4-1/2: 362\$ — 5-1/2: 392\$, 402\$, 353\$

(économique)
Conciergerie, entrée lav.-séch., tapis, stat., près transport, parc, centre d'achat Désormeaux.

INFORMATIONS: 3125 CHEMIN CHAMBLY, APP. 2 ou 4

674-6855

GREENFIELD PARK

3 1/2 - 4 1/2

Chauffés, eau chaude, stationnement, ascenseur, service de buanderie.

672-0335- 672-7516

LONGUEUIL

4-1/2

Repeint, tapis neuf, à partir de 325\$, 1 mois gratuit. Libre immédiatement.

647-6378

VIEUX LONGUEUIL

3-1/2

530 Gentilly ouest
LIBRE

651-7185

Les Boisés du Tremblay

LONGUEUIL

Luxeux 4 1/2 Style Condo

À louer dans triplex isolé neuf
4 1/2 sur 2 étages

- 2 salles de bains
- Tapis
- Plancher béton
- Insonorisé

- Près hôpital Pierre Boucher
Occupation immédiate

et à compter de février et mars 1989

Références exigées

POUR PLUS D'INFORMATIONS
647-1153 647-3460

2160 chemin du Tremblay

ST-LAMBERT 4 1/2
Au 1er plancher, ménage fait. Libre immédiatement.
676-1322
(jour)
671-1452
(soir)
Donald

LONGUEUIL
Rue Gamache
4-1/2, 5-1/2
chauffés, eau chaude, frais peint, stat., près de toutes commodités, concierge.
468-3619
Mme Leblanc

BROSSARD
Secteur «A»
4-1/2
Libre 1er décembre, entrée laveuse, sècheuse, près services CTRSM.
678-2989

VIEUX LONGUEUIL
2-1/2 — 1-1/2
1085 St-Alexandre. Libre
651-7185

VILLE LEMOYNE
3 1/2
tout compris
350\$/mois libre.
672-0699

LONGUEUIL
Grand 2-1/2, tout compris, près centre d'achats, 290\$/mois.
651-5299

LONGUEUIL
4 1/2, 1er étage, près hôpital P. Boucher, libre 15 décembre.
647-1579-468-0929
468-7320

MOIS GRATUIT TV COULEURS
À St-Hubert, 3-1/2, 4-1/2, repeint, entrée lav.-séch. et buanderie, cuisine moderne.
443-8809

LONGUEUIL
1305 Labonté
3-1/2, poêle et frigidaire fournis, électricité payé par le propriétaire. \$390
957 CARTIER
3-1/2, entrée lav.-séch., 1 stat., tapis mur à mur, loc. élec., spécial: \$310.
845-6890

1272 LAFAYETTE
3-1/2, entrée lav.-séch., stat., tapis mur à mur, loc. élec., spécial: \$310.
1305 LABONTÉ
Grand 4-1/2, entrée lav.-séch., tapis mur à mur, loc. élec., spécial: \$375.

LONGUEUIL
NOUVELLE ADMINISTRATION
1 MOIS GRATUIT ou MICRO-ONDES
3-4-1/2
Chauffés, eau chaude fournie, insonorisés.
448-1346

300\$ CASH EN BONI DE DÉMÉNAGEMENT LONGUEUIL
Grand 4-1/2 ménage fait au complet (peinture, tapis et prélat neuf) entrée laveuse sècheuse.
468-5612
656-0855

LONGUEUIL
PRÈS DU MÉTRO
1-1/2-3-1/2-4-1/2
• Béton
• Insonorisé
• Moderne
• Ascenseur
Tranquille, références, à compter de 320\$/mois.
679-4760/651-2662

APPARTEMENTS EN BÉTON

LONGUEUIL
À LOUER
JARDINS LONGUEUIL

31/2-4-41/2-51/2

Chauffés, éclairés, taxes payées, eau chaude, conciergerie, stationnement, etc...

Bureau de location:
2507 Montarville
Longueuil - Qué
Près de Nohert
670-4102

Heures de bureau: Lundi au mercredi 14h à 21h
Jeudi et vendredi 14h à 17h. Samedi 13h à 17h.

LONGUEUIL
1 MOIS GRATUIT ou MICRO-ONDES
Grands 3-1/2, 4-1/2, style condo, très propres, entrée lav.-séch., tapis mur-à-mur, près de tous les services.
651-9609

À LOUER LONGUEUIL
TRIPLEX NEUFS
Près de Centre d'Achats et autobus
PLANCHERS BÉTON
3 1/2 - 4 1/2 - 5 1/2 AVEC GARAGE
(251 blvd. Roberval) **442-9057**

LONGUEUIL
GRAND 5-1/2 POUR LE PRIX D'UN 4-1/2
Grande cuisine, bien conçue, très confortable, près toutes commodités. 3150 Masson #4, libre immédiatement.
442-2431

LONGUEUIL
BAS DE DUPLEX
5 1/2 très propre, éclairé et chauffé cour clôturée.
335-6747-744-6929

DOMAINE HAUTS-BOIS STE-JULIE
Grands 3-1/2, 4-1/2, neufs, rangement, grands garde-robes, salle bronzage, inst. lave-vaisselle, béton.
649-0191

LONGUEUIL
1 MOIS GRATUIT
Grand 4 1/2 demi sous-sol, rue Goyette, entrée lav.-séch., stationnement. 375\$/mois.
467-6014
467-0790

LONGUEUIL
GRANDS 3-1/2 - 4-1/2 CONFORT
3 MOIS GRATUITS
Libres immédiatement
• Frais peints & tapis mur à mur
• Service concierge & laveuse - sècheuse
• Stationnement et eau chaude inclus
449-9999

VIEUX LONGUEUIL
Coin Ch. Chambly et rue St-Charles, 4 1/2 non chauffé, non éclairé, 380\$/mois, avec références. 2ième étage, près autobus et toutes commodités. Libre
655-1083
(laissez message)

LONGUEUIL
Rue Varennes, 4-1/2 à louer, service de conciergerie, 1 mois gratuit.
468-7438

LONGUEUIL
4-1/2
1 MOIS GRATUIT
Près centre d'achats Désormeaux, Super Carnaval et Halles de Longueuil. Chauffé, éclairé, eau chaude, stationnement intérieur, piscine extérieure, libre immédiatement, 435 \$
679-2728
670-1374

LONGUEUIL
Chemin du Lac
3-1/2, chauffé, eau chaude fournie (non meublée) \$335/mois. Libre immédiatement.
677-5122

LONGUEUIL
4-1/2
TOUT COMPRIS
Poêle, réfrigérateur inclus. Demi sous-sol, libre immédiatement. 400 \$ par mois. Demandez SUZANNE:
672-4900 ou
444-2731

LONGUEUIL
GRANDS 4-1/2
Béton, chauffés, eau chaude, repeint.
651-7114

ST-HUBERT MICRO-ONDES \$\$ RÉDUITS
4-1/2, repeint, entrée lav.-séch., tapis lavés, près commodités.
443-3315

LA PRAIRIE 51/2
Lave-vaisselle + \$ réduits, repeint, tapis lavés, entrée lav.-séch.
444-2356

APPARTEMENTS À LOUER
*Au coeur de Longueuil...
Le Domaine des Vignobles*
2480 Roland Therrien #210
Grands 3-1/2 • 4-1/2
Appartements disponibles immédiatement meublés ou non incluant:
— cuisinière
— réfrigérateur
— chauffage
— électricité
— eau chaude
— tapis mur-à-mur
— stationnement
— piscine extérieure
— salle de lavage
— système d'intercom
— système d'alarme
— toutes taxes payées
— service de conciergerie
Situé dans un quartier résidentiel près de:
— l'Hôpital Pierre-Boucher
— de la base de Plein-Air
— du nouveau Palais de Justice
PROMOTION SPECIALE
2 MOIS GRATUITS
TRANQUILITÉ ET SÉCURITÉ
Ouvert du lundi au vendredi, de 9h à 20h le samedi de 11h à 17h
468-6200

3 MOIS GRATUITS, + MICRO-ONDES
4-1/2 — 5-1/2
LONGUEUIL: 2-1/2 - 4-1/2 - 5-1/2 frais peint, chauffés, eau chaude, près Cegep et Pratt & Whitney, base de plein air.
442-3986

ST-HUBERT: 3-1/2 - 4-1/2, impeccable, moderne, luxueux, meublé ou non, près hôpital et base militaire.
443-0802

LONGUEUIL: Rue Marquette, grand 5-1/2, tranquilles, beaux, propres, tapis neufs, frais peints.
651-4877

LONGUEUIL
2080 LABELLE

3-1/2 / 355\$, chauffé, eau chaude, grandes pièces, libre immédiatement.

4-1/2 / 395\$, chauffé, eau chaude, impeccable, près école, autobus, etc...

442-3384

PORT DE MER

101, Place Charles-Lemoyne, Suite 202, Longueuil

3-1/2, 4-1/2, 5-1/2

ACCÈS AU MÉTRO PAR UNE PASSERELLE INTÉRIEURE

- Luxueux
- Tranquillité, vue magnifique sur le fleuve
- Chauffage, eau chaude inclus
- Balcon individuel
- Stationnement intérieur et extérieur
- Dépanneur Boni-Soir, boutiques
- Salon de coiffure, d'esthétique et de bronzage
- Restaurant — Nettoyeur
- Sauna — Piscine — Jacuzzi
- Club de santé physioforme
- Salle de réception
- Antenne communautaire
- Magasins au métro au centre-ville sans sortir
- Particularité: logement à deux niveaux
- Parc aménagé
- Caisse populaire au métro

ESPACES À BUREAUX ET LOCAUX COMMERCIAUX

679-6010

LE SANS SOUCY
ST-LAMBERT

Luxeux logements à louer

3-1/2, 4-1/2, penthouse

avec vue sur le fleuve, incluant:

- piscine intérieure
- sauna
- garage intérieur
- chauffage électricité
- poêle et réfrigérateur
- air climatisé
- toutes taxes payées
- service de maintenance et de conciergerie
- à 5 minutes du centre-ville de St-Lambert

671-6921

GREENFIELD PARK
(coin Victoria)

1 MOIS GRATUIT

5-1/2

très grands logements modernes, porte patio, ent. lav.-séch., conciergerie, stationnement, locker, près mail Champlain, autobus coin de la rue.

465-9748 - 672-0128

ST-LAMBERT
PENTHOUSE 1,900 p.c.

ASCENSEUR PRIVÉ, PATIO 1,500 P.C., FOYER, PISCINE, BAIN SAUNA, libre immédiatement.

465-9943 / 875-5177

VILLE LEMOYNE

4-1/2

FACE AU GOLF DE ST-LAMBERT

594-3161 (Gilles)
497-8112 (Michel)

LONGUEUIL

3-1/2 — 4-1/2

Tout inclus, dans Vieux-Longueuil, frais peint, insonorisé, semi-meublé, buanderie, foyer.

CADEAU POUR NOËL

442-9015
442-9017

PLACE ÉDOUARD
ST-HUBERT

2-1/2 — 3-1/2 — 4-1/2

Pour occupation immédiate:

- Tapis mur à mur
- Stationnement
- Conciergerie
- Bloc en béton

678-2450

CHAMBLY

1-1/2 - 3-1/2 - 4-1/2 - 5-1/2

À PARTIR DE \$220

Libres immédiatement

2 MOIS GRATUITS

Taxes, stat., poêle et réfrigérateur inclus. S'adresser au: 930 Breton, app. 6

447-1253

LONGUEUIL

3-1/2

905 Dollard.

Près transports. 1er Libre

651-7185

LONGUEUIL

2154 DOLLARD

3-1/2 meublé, chauffé, éclairé, très propre, près toutes commodités, libre immédiatement.

679-9303

STE-JULIE

4-1/2 - 370\$
5-1/2 - 450\$

Ménages refaits à neuf. Aussi cherche conciergerie.

672-0837

LONGUEUIL

3-1/2

1 MOIS GRATUIT

Meublé ou non meublé.

679-8279

LONGUEUIL: Boul. Nobert, 5-1/2, frais peint au 3e étage, 510 \$ / mois, chauffés, insonorisés, piscine ext., près transport. Libres immédiatement. 670-3754.

ST-HUBERT: Rue Mont-Royal, 3-1/2, semi sous-sol, près hôpital, chauffé, 365 \$ / mois. Libre immédiatement. 671-0616.

2 MOIS GRATUITS
PLACE ROBERVAL
LONGUEUIL

1-1/2 — 3-1/2 — 4-1/2

— Très propre; — Tranquille

— Cuisinière, réfrigérateur;

— Buanderette; — Tapis mur-à-mur

— Stationnement privé

BIEN SERVIR NOTRE CLIENT, C'EST NOTRE RÉPUTATION

442-3969 670-3418 674-8125

LONGUEUIL

3 1/2, 4 1/2, chauffés, éclairés, eau chaude fournie, stationnements, près chemin Chambly. S'adressez au conciergerie 2295 Laurier

468-9304

LOGEMENTS

5-1/2 avec garage double, 5-1/2 sans garage et 2-1/2 disponibles.

647-5334

GREENFIELD PARK
RUE VICTORIA

3-1/2 - 41/2

Semi-meublés, chauffage et eau chaude inclus, élévateur, stat. intérieur. Très propres.

466-9381
672-0128
465-3838

GREENFIELD PARK

3-1/2 - 4-1/2 - 5-1/2

Béton, très propre, tranquille.

671-4663
465-4892

LONGUEUIL

3 1/2, tout compris, béton, insonorisé, près autobus, centre commercial & école.

442-1542

ST-LAMBERT
CENTRE-VILLE
CHÂTEAU RIVERSIDE

3-1/2 — 4-1/2

chauffé, luxueux, pour retraite ou semi-retraite.

466-5231

LONGUEUIL

2 MOIS GRATUIT

Grands 4-1/2 et 5-1/2

Frais peints, tapis neufs, entrées laveuses et sècheuses, conciergerie permanente, vaste stationnement bien éclairé, portes d'entrée avec barres électriques, bonnes conditions.

Nouvelle administration

3080-3090 Masson

Tél.: 651-7707 / 679-7683

LONGUEUIL

4-1/2

semi sous-sol avec porte patio. 2297 rue McGill. 330\$.
279-7224 (jour)
468-1846 (soir et fin de sem.)

LONGUEUIL

4-1/2 — 5-1/2

1 MOIS GRATUIT

Libres immédiatement, tout compris, entrée lav./séch., porte patio.

729-0501 468-6442

ST-LAMBERT

duplex avec jardin, près du fleuve, 4-1/2, 5 1/2.

465-2400

ST-HUBERT
rue Park

1 MOIS GRATUIT

3-1/2, 4-1/2, très propres, service de conciergerie, entrée lav.-séch., tapis mur-à-mur. Bien situés.

678-7717
443-1146

ST-HUBERT

4-1/2

1 MOIS GRATUIT

Chauffé, eau chaude, électricité, poêle, réfrigérateur, libre immédiatement.

445-9659

Près Hôp. C. Lemoyne

GREENFIELD PARK

5-1/2 planchers marquetrie.

466-6028
671-3600



3-1/2, 4-1/2, 5-1/2

SUPER LUXUEUX

construction neuve INF.:

Place des Beaux Jours

CANDIAC: Une ville à découvrir

À seulement 8 minutes du pont Champlain **632-6441**

BOUCHERVILLE

5-1/2 395\$

impeccable, chauffage électrique, "locker", entrée lav.-séch. stationnement, près école primaire et secondaire, parc de verdure et tous les services.

449-1428

LONGUEUIL

Grands 5-1/2, 7-1/2

À louer, libres immédiatement.

TOUT COMPRIS

1 MOIS GRATUIT

À partir de 485\$

670-1374
679-2728

LONGUEUIL

4-1/2, 1er étage, près hôpital P. Boucher, libre 15 décembre.

647-1579 - 468-0929
468-7320

LAPRAIRIE

4-1/2 — 5-1/2

1 MOIS et PLUS GRATUIT

très beaux appartements, style condo, près arena, centre d'achats, terrain de jeux. Facilités d'accès.

444-1680
soir / fin de semaine

POUR UNE QUALITÉ DE VIE



OFFREZ-VOUS (sur la Rive Sud) Le Domaine d'Iberville à 10 min. du centre-ville

Un loyer incluant TOUT

- Électricité
- Chauffage
- Eau chaude
- Réfrigérateur et cuisinière
- Service de conciergerie
- Proximité du métro
- Piscine - sauna
- Tennis

DOMAINE d'IBERVILLE

Lundi au jeudi: de 9h à 20h
Vendredi: 9h à 16h30
Sam. Dim.: de 13h à 17h

300, rue Joliette
bur.: 101, Longueuil
679-1330

LONGUEUIL

3-1/2 - 4-1/2

Tranquillité et sécurité, entrée lav./séch., remise, frais peint. À deux pas d'un centre d'achats, piste cyclable, autobus et du centre sportif du Cégep. Pour visiter 840, rue Prieur #4 (près Roland-Therrien).

646-5537
679-3343

GREENFIELD PARK
rue Victoria

1-1/2 - 2-1/2 - 3-1/2 - 4-1/2

TOUT COMPRIS

Service d'élévateur et buanderie, autobus à la porte direction métro Longueuil ou Centre-ville. Téléphonnez entre 10 hres am et 9 hres pm.

* Cadeau de bienvenue à chaque nouveau locataire

466-1825
671-9814
466-8413

ST-LAMBERT

4-1/2 - 5-1/2

PROMOTION SPÉCIALE

2 MOIS DE LOYERS GRATUITS

POUR UN BAIL DE 12 MOIS. S'ADRESSER AU 175 DE NAVARRE.

672-0608

2 1/2
3 1/2

meublés ou non

VILLENEUVE

4 1/2 - 5 1/2

non meublés - chauffés - eau chaude et taxes payées un mille du métro piscine et terrain de jeux privé. En béton insonorisé. Tapis mur à mur.

Près du coin Villeneuve et Nobert

2271 Villeneuve Longueuil

679-3752

LONGUEUIL
BASE DE PLEIN AIR

4-1/2 415\$, 5-1/2 470\$ TOUT COMPRIS

Chauffé, éclairé, eau chaude, grand logement moderne, porte patio, entrée lav.-séch., conciergerie, stationnement, "locker", près école, parc, piscine, centre d'achats, autobus à la porte.

1840 VALADE App. #1 468-1366
1780 VALADE App. #5 468-3178

FAITES VITE!

"PROMOTION SPÉCIALE"

***** RÉDUCTION SUR LOCATION *****

LONGUEUIL

— **5-1/2** près centre d'achats, chauffé, eau chaude fourni, frais peint.

288-4802 677-7241 769-6674

VILLE LEMOYNE

1 MOIS GRATUIT

Construction '86, 130 King-Édouard 4-1/2, insonorisé, 485\$/mois, tranquille, stationnement, très propre. Résidentiel.

259-6194

LONGUEUIL

Jardins Toulouse

3-1/2 - 4-1/2 - 5-1/2

- Près de Place Désormeaux
- Service de conciergerie
- Tout compris
- Frais peint
- Ascenseur
- Système d'intercome
- Stationnement extérieur

646-6858

LES TERRASSES MOUSSEAU LTÉE

3-1/2, 4-1/2, 5-1/2, 7-1/2, 8-1/2

1 MOIS GRATUIT

inclus: chauffage, élect., l'eau chaude, taxe, une place au garage, piscine ext., poêle et réfrigérateur. Près de la Place Désormeaux, Super Carnaval, Les Halles.
670-1374
679-2728
218, Désormeaux # 1
LONGUEUIL

2 MOIS GRATUITS LONGUEUIL

5-1/2 refait à neuf, chauffé, eau chaude fournie, près des services.

Dominic Girouard
467-3337

BOUCHERVILLE

380 Samuel de Champlain
4 1/2 et 5 1/2, 1 mois gratuit, en plus d'un mois gratuit nous vous offrons du service impeccable, site extraordinaire et tous services.

449-0211

LONGUEUIL - 1 à 2 MOIS GRATUIT

3-1/2, 4-1/2, 5-1/2, 520 Cadillac... 442-3607
4-1/2, 2285 Brébeuf... 463-0630
4-1/2, 2950 Mazenod... 442-3607
3-1/2, 2648 Marquette... 651-6578
5-1/2, 2241 Laurier... 468-5769
3-1/2, 750 Goyette... 468-3110

EN CAS D'ABSENCE 646-9304

2 MOIS GRATUITS DOMAINE PRÉVILLE
Préville, St-Lambert

3-1/2, 4-1/2, 5-1/2

- cuisine toute équipée
- buanderie
- piscine extérieure
- stationnement intérieur/extérieur
- toutes taxes payées
- près des écoles, églises
- centre d'achats.

DISPONIBLES IMMÉDIATEMENT
Jusqu'à février 89

671-6907 - 671-2498
671-9515 - 671-1077

NOUVELLE ADMINISTRATION

LONGUEUIL

4-1/2

5-1/2

Rénovés - Faut voir!

Tout est inclus dans votre prix de loyer.

Installation laveuse/sécheuse.

Pour rendez-vous 468-4997

NOUVEAU,

APPARTEMENTS STYLE CONDO

Immeuble tout neuf au 3119 Ch. Chambly, près de tous les services, centres d'achats et autobus.

- Très grands 3-1/2 et 4-1/2
- Garage intérieur
- Très moderne

Réservez tout de suite pour janvier 1989 et obtenez 1 MOIS GRATUIT OU POÊLE ET RÉFRIGÉRATEUR INCLUS

468-4759

FACE À LA COLLECTIVITÉ NOUVELLE

5-1/2 avec 3 c.a.c., insonorisé, système antiviol inclus, bois et tapis, balcon 10 x 10.

677-2902

646-7578

LONGUEUIL OFFRE SPÉCIALE DES FÊTES

Allocation de 750.00\$ en argent sur bonnes références pour grand 4-1/2, refait à neuf. Stores verticaux. Près CEGEP. 370.00\$.

677-6215 - 621-0240

LONGUEUIL

Grands 5-1/2
Ensoleillés, cour paysager, 2 balcons, grand stat., près S.T.R.S.M., Pierre-Boucher, Palais de Justice et Centre d'achats.
647-5951

LONGUEUIL

Luxeux 3-1/2, 4-1/2, neuf, super-insonorisé, cour et station, près des écoles et centre d'achats, 1 mois gratuit, disponible immédiatement avec bonnes références.

646-9626
638-4118

LONGUEUIL BASE PLEIN AIR

Tranquillité et sécurité, 4-1/2 chauffé, entrée lav.-séch., remise. Près autobus, piscine et centre d'achats. Pour visiter: 970, Chemin du Lac #4 (près Roland Therrien)

468-5909
679-3343

LONGUEUIL

Grand 3-1/2, bien situé, tout inclus, près de tous services, libre immédiatement. 1 mois gratuit.

442-0334

LONGUEUIL Chemin Chambly 4-1/2 - 5-1/2

Frais peints, eau chaude fournie, près de centre d'achats, transports.

442-4612
678-2989

LONGUEUIL 1 MOIS GRATUIT

1-1/2 - 3-1/2 - 4-1/2
Face à la Base de Plein Air, chauffés, eau chaude, meublé ou non, conciergerie, stationnement.

1900 Adoncour # 106
468-9531

PLACE NOBERT

2290 Lafayette Longueuil
Luxeux
4 1/2, 5 1/2 chauffés, éclairés, tapis, entrée lav./séch. près CTRS, école élémentaire et secondaire, libre immédiatement.

468-9531

LONGUEUIL

2-1/2 / 340\$ - 3-1/2 / 375\$

TOUT INCLUS

meublé, chauffé, éclairé, eau chaude, porte patio, stationnement, autobus à la porte direct métro.

674-3148
468-1366

LONGUEUIL 1 MOIS GRATUIT

5-1/2, 4-1/2
2309 Daniel. Près de toutes commodités. Libre immédiatement.
442-2407/463-2074
463-2342

LONGUEUIL 2 MOIS GRATUITS

LE JASMIN
4-1/2, immeuble neuf, plancher béton, frais repeint, stationnement, conciergerie.
651-9224

GREENFIELD PARK 420 VICTORIA

Le plus grand immeuble à Greenfield Park. En béton, luxueux, insonorisé, 2 ascenseurs. 3-1/2, 4-1/2
BONUS
672-8950 - 672-8505

13 LOGEMENT A LOUER

ST-HUBERT: Sous-location pour 1er décembre. 4-1/2 non chauffé. Tél: 678-0394.

ST-HUBERT: 3312 Mance, 2-1/2, meublé, chauffé, éclairé, 325 \$/mois, libre 1er janvier. Tél: 677-7448.

ST-HUBERT: 4-1/2, 365 \$, chauffage électrique, frais peint, entrée laveuse/sécheuse, stationnement près Galerie Cousineau, tél: 769-2116.

AUBAINE: Longueuil, 4-1/2, stationnement, services, près arena, conciergerie, libre 1er janvier, impeccable, porte patio, remise. Tél: 671-0804.

LONGUEUIL: 4-1/2, chauffé, rue Brébeuf, frais peint, plancher vernis. Tél: 651-9179.

LONGUEUIL: 5-1/2, très propre, et grand, Louise Dupas, et Wolfe, 646-7459.

LONGUEUIL: 4-1/2, rue Brébeuf, Després, Dubuc, frais peint, libre immédiatement, 646-7459.

LONGUEUIL: Grand 2-1/2, meublé, 4-1/2, semi meublés ou non, chauffés, eau chaude fournie, porte-patio, balcons stationnement, repeint à neuf, 315 \$, 385 \$, 646-2015.

LONGUEUIL: 4-1/2, chauffé, éclairé, eau chaude ou non, entrée laveuse, sècheuse, tapis, près tous services, 670-9774.

GREENFIELD PARK: près Taschereau 2-1/2, 3-1/2, 4-1/2 très grands, chauffés, tranquille, près toutes commodités: 671-2779 ou 465-6034.

ST-HUBERT: Blvd Taschereau, grand 4-1/2, tranquille, entrée laveuse-sécheuse, près de tout: 465-6034.

LONGUEUIL: rue Desmarchais, 4-1/2, 5-1/2, chauffés, eau chaude fournie, libres, 1 mois gratuit. Tél: 468-4894.

LONGUEUIL: 2980 Mazenod, grand 4-1/2, porte patio, tapis, eau chaude fournie, entrée laveuse sècheuse, meublé ou non. Spécial sous-location 335\$/mois. Tél: 655-9748.

VIEUX Longueuil: 4-1/2 chauffé, ensoleillé, entrée laveuse-sécheuse, 400\$/mois. Décembre gratuit. Tél: 442-9353.

LONGUEUIL: 3-1/2, 2015 St-Thomas, poêle, frigidaire, frais peint, tapis neuf, plancher refait, laveuse/sécheuse. Tél: 593-1284.

1 MOIS GRATUIT BROSSARD

3-1/2 - 4-1/2

Près du Mail Champlain, service STRSM, piscine et terrain et tennis municipal à côté. Service de buanderie.

672-3745

ST-HUBERT: 4-1/2 425\$, grand, premier étage, équipé, tapis, 5 lignes d'autobus à la porte, express à Montréal, tranquille, sous-louer, 1 mois gratuit. Tél: Mme Clément 462-1159. Bureau: 676-6259.

LONGUEUIL: 3-1/2 très propre, libre immédiatement, entrée laveuse/sécheuse, 300\$. Tél: 674-7098.

ST-HUBERT: 2-1/2 bachelors, idéal pour personne âgée, semi-meublée, chauffé, éclairé, 250\$. Secteur tranquille, près base militaire. Tél: 676-4063.

ST-HUBERT: luxueux 5-1/2 dans triplex neuf, avec bain tourbillon et tapis 1er qualité, pour décembre, références exigées. Tél: 445-8542.

LONGUEUIL: 4-1/2 libre immédiatement, 1190 St-Jacques, plancher bois franc, rez-de-chaussée, sixplex détaché, 390\$/mois, 1 mois gratuit. Tél: 468-2293.

LONGUEUIL: 2890 Mazenod, 4-1/2 eau chaude fournie, frais peint, 1 mois gratuit. Tél: 468-5101.

LONGUEUIL: 3-1/2, 375\$, 4-1/2 430\$, chauffés, éclairés, eau chaude fournie, bail jusqu'en juin 90. Tél: 647-3090.

LONGUEUIL: Bachelor, 1-1/2, chauffé, éclairé, meublé, stationnement. Près Place Longueuil. Tél: 670-3513.

BROSSARD: 4-1/2, demi sous-sol, bien éclairé, près Mail Champlain, toutes commodités, frais peint, eau chaude, stationnement 380\$/mois, libre. Tél: 678-5431 ou 465-6811.

LONGUEUIL: 3-1/2, très grand, chauffé, terr. Roland Therrien, 3ième, 425\$. Demi sous-sol, poêle, frigidaire, laveuse-sécheuse fournie, 415\$. Tél: 651-1170 le matin.

LONGUEUIL: 4-1/2 chauffé, eau chaude fournie, près écoles, autobus, libre immédiatement. Tél: 679-5276.

LONGUEUIL: deux mois gratuits. Très grands 3-1/2 avec foyer, non meublé, 4-1/2 sans foyer. Libres immédiatement. Proximité de tout. Piscine & stationnement. Tél: 442-3913 & 866-0784.

VILLE Lemoyne demi sous-sol, 4-1/2 électrique, frais peint, tuiles neuves dans la cuisine, planchers remis à neuf 340\$. Libre immédiatement: 671-2304.

LONGUEUIL: 2409 Préfontaine, 3-1/2 chauffage électrique, plus stationnement, nouveau triplex 365\$. Tél: 279-2981.

LONGUEUIL: collectivité nouvelle, grand 5-1/2, foyer, près transport, piste cyclable, base plein air, libre. Tél: 646-6051.

LONGUEUIL: 2-1/2 meublé, 3-1/2 non meublé. Tél: 647-1935.

GREENFIELD PARK: 275 Taggart, 3-1/2 410\$, 4-1/2 455\$, et 4-1/2 large 475\$, chauffés, taxe eau payée, poêle, réfrigérateur, ascenseur, buanderie, près centre d'achats. S'adresser conciergerie: appartement 115. Tél: 672-5395 et 769-2762.

LONGUEUIL: 4-1/2 - 5-1/2, chauffés, eau chaude fournie, près école, centre achats, arena, entrée laveuse-sécheuse, de 420\$ à 530\$. Tél: 463-2517.

VIEUX LONGUEUIL: 4-1/2 chauffé, eau chaude fournie, balcon avant & arrière 480\$/mois. Libre. Tél: 679-9979 ou 677-3547.

LONGUEUIL: 3-1/2 - 4-1/2 très grands, immeuble neuf, stationnement, conciergerie. Tél: 442-2277.

LONGUEUIL: 4-1/2, 5-1/2, impeccable, prix imbattable. Secteur base de plein air: 468-3178 ou 468-1366.

ST-HUBERT: 4-1/2, 3-1/2, près base militaire, stationnement, entrée laveuse-sécheuse. Tél: 676-7340 après 15h.

LONGUEUIL: grand 1-1/2, meublé, chauffé, éclairé, très propre, près Centre d'achats J. Cartier. 275\$. Tél: 651-8139.

LONGUEUIL: Rue Grant, 3-1/2, meublé ou non, \$275. Tél: 594-3473 ou 336-0633.

LONGUEUIL: FATIMA: Très joli 1-1/2 meublé. Tranquille. Près autobus. Libre. Stationnement. Tout inclus \$325. Tél: 443-2105.

LONGUEUIL: 4-1/2, 1er plancher, très propre, frais peint, chauffé, eau chaude fournie, \$390/mois décembre gratuit, 468-6965 ou 646-5463.

LONGUEUIL: 2990 De Lyon, 4-1/2 \$405. Chauffé, eau chude fournie. Frais peint. Libre immédiatement. Tél: 442-3972 & 656-6614.

LONGUEUIL: Semi meublé, non chauffé, non éclairé, entrée laveuse/sécheuse. \$275/mois (2-1/2). Près autobus et métro. Rue New Haven. Tél: 442-1960.

ST-HUBERT: près Bonimart, rue Grand Boulevard, 5-1/2, très propre: 656-9201 ou 676-3524.

LONGUEUIL: 5-1/2, 4-1/2, pas chauffé, très propre, libres immédiatement. Informations: 677-5721.

ST-HUBERT: rue Latour et Rocheleau, grand 4-1/2 entrée laveuse-sécheuse, chauffage électrique, stationnement. Libre immédiatement. Tél: 441-0759 ou 678-0783.

LONGUEUIL: 3-1/2 à louer, tout compris, au: 2495 Bellerose #410. Tél: 468-6200.

LONGUEUIL: 3-1/2 tout inclus, 2385 Bellerose, app. 406. Tél: 468-6200.

LONGUEUIL: 3-1/2 tout inclus, meublé, 2480 Roland Therrien, app. 403. Tél: 468-6200.

LONGUEUIL: 3-1/2 tout inclus, meublé, 2475 Bellerose, app. 410. Tél: 468-6200.

LONGUEUIL: 3-1/2 tout inclus, 2425 Bellerose, app. 210. Tél: 468-6200.

LONGUEUIL: Terrasse Victorin, condo, grand 5-1/2 neuf, chauffage électrique, bien situé, près transport, base plein air, piste cyclable, 2 espaces de stationnement après 16h. Tél: 465-9044.

ST-LAMBERT: 4-1/2 luxueux, avec foyer, garage intérieur, 1225 Victoria, Yvon Bouchard: 649-2265 Re/Max PLUS INC. COURTIER.

ST-HUBERT: Construction neuve. Grand 4-1/2, tapis, cuisine mélamine, intercom, entrée laveuse-sécheuse, stationnement privé, près piscine, tennis, école, bibliothèque, toutes commodités, disponible immédiatement: 443-0427.

ST-LAMBERT: 5-1/2 rez de chaussée, duplex, avec cour et garage 605\$/mois. Après 5h: 672-6598.

ST-LAMBERT: À sous-louer, grand 4-1/2 chauffé, électricité, poêle/réfrigérateur, laveuse/sécheuse. Garage 425\$/mois. Tél: 466-8698.

BROSSARD: chambre, 1-1/2 et 2-1/2, meublés, sans bail. T.V., draps et serviettes inclus, semaine, mois, spécial décembre et janvier: 671-6754.

BROSSARD: grand 5-1/2 très propre, tapis neuf, avec stationnement, 485\$/mois. Tél: 676-2187.

LONGUEUIL: 3-1/2 chauffé, semi meublé, libre en janvier/89. Tél: 648-0103 jour. Soir: 647-2696.

ST-LAMBERT: rue De Navarre, 3-1/2 chauffé, éclairé, toutes taxes payées, ascenseur. Tél: 466-4718 ou 466-3379.

GREENFIELD PARK: bachelors, 1-1/2 chauffé, 225\$/mois. Tél: 672-0477.

LONGUEUIL: Deux mois gratuits, grand 4-1/2, libre immédiatement, entrée laveuse-sécheuse, stationnement: 677-8434 ou 351-1796.

LONGUEUIL: 4-1/2 stationnement, poêle et réfrigérateur, entrée lav/séch., 430\$, chauffé, libre immédiatement, 468-4082 ou 651-1097.

CHEMIN Chambly, Longueuil: bien situé, 3-1/2, 4-1/2 refait à neuf. Bons prix. Tél: 646-2506.

VILLE Lemoyne 1698 rue St-Georges, 2-1/2, 3-1/2 à louer, prix réduit. Tél: 671-3247.

LONGUEUIL: secteur King-Georges, 3-1/2 non chauffé, non éclairé, près services. 270\$/mois. Tél.: 328-9655.

ST-HUBERT: 4-1/2, pas chauffé, 2 mois gratuits, installation laveuse, sècheuse, 3465 Windsor, 445-5495 ou 466-9884.

LONGUEUIL: 4-1/2, pas chauffé, 2 mois gratuits, buanderie au sous-sol, 2255 Brébeuf, 463-1475 ou 466-4552.

ST-HUBERT: 4-1/2, pas chauffé, 3405 Mont Royal, un mois gratuit, 656-1873 ou 466-4552.

LONGUEUIL: Haut de triplex, 3-1/2, meublé, eau chaude fournie, près métro Longueuil, 350 \$/mois, 442-0231.

ST-HUBERT: 4-1/2, 350 \$/mois, non chauffé, propre, un mois gratuit, près de tout, 466-6976.

ST-HUBERT: 4-1/2, 350 \$/mois, propre, un mois gratuit, près de tout, 466-6976.

LONGUEUIL: Grand 5-1/2, rez-de-chaussée, chauffé, frais peint, entrée laveuse, sècheuse, 530 \$/mois, libre, 647-6740 ou 653-8383.

LONGUEUIL: Pour personnes sérieuses, 3-1/2, 1er plancher, 430 \$/mois, eau chaude fournie, 677-1235.

LONGUEUIL: Haut triplex, 4-1/2, 475 \$, stationnement moderne, planchers bois franc, décembre gratuit, 468-7445.

LONGUEUIL: 4-1/2, pour couple tranquille, 450 \$/mois, chauffé, 677-1235.

ST-HUBERT: 4-1/2, propre, 330 \$, soir: 445-2813.

LONGUEUIL: 3-1/2, semi meublé, chauffé, éclairé, 385 \$, un mois gratuit, 647-3309 soir: 655-0259.

ST-CONSTANT: Un mois gratuit, grand 4-1/2, construction 87, lave-vaisselle, entrée laveuse, sècheuse, 2 portes patio, balcon, intercom, conciergerie, 635-0825 ou 497-1615.

LONGUEUIL: 4-1/2, chauffé, un mois gratuit, 5-1/2, chauffé, possibilité de conciergerie, 679-8348.

VIEUX LONGUEUIL: 4-1/2, 480 \$, 5-1/2, 525 \$, chauffés, eau chaude inclus, entrée laveuse, sècheuse, balcon avant-arrière, libres 1er février, 679-9979.

LONGUEUIL: 3-1/2, meublé, ou semi meublé, chauffé, éclairé, demi sous-sol, 335 \$ et 345 \$, 1843 Duvernay, 466-4408 soir.

LONGUEUIL: 4-1/2, chauffé, 400 \$, frais peint, stationnement, près Parc Olympia, libre immédiatement, au 1103 Terrasse Douville, près De Lyon, 676-3331 ou 676-7054.

LONGUEUIL: 3-1/2, 4-1/2, porte-patio, très éclairés, tapis mur-à-mur, frais peints, stationnement, près hôpital Pierre Boucher, deux mois gratuits, 345 \$, 395 \$, avec références, 254-7710.

LONGUEUIL: Un mois gratuit, 4-1/2, 385 \$, libre, chauffé, eau chaude fournie, salle-lavage, 2-1/2, meublé, 315 \$, libre 1er janvier, 679-6516 aussi 3-1/2, un mois gratuit, gratuit, semi meublé, libre 365 \$, 651-0094.

LONGUEUIL: Rue Talbot, grand 5-1/2, plancher bois franc, 380 \$/mois, 647-6141 ou 468-1395.

ST-LAMBERT: Grand 5-1/2, chauffé, dans triplex, quartier paisible, près centre ville, un mois gratuit, libre immédiatement, 677-0487.

BROSSARD: Maison de Ville, 7-1/2, sur 3 étages, grande cour clôturée, garage intérieur, boul. Milan, 646-7459.

LONGUEUIL: 4-1/2, très propre, rue Lavalée, & rue Paul, libre immédiatement, 646-7459.

ST-HUBERT: 3355 Mont-Royal, grands 4-1/2 propres, tapis, secteur tranquille, près commodités, concierge, stationnement gratuit: 389-3342.

LONGUEUIL: Rue Cartier, près Curé-Poirier, 5-1/2, haut duplex, pour janvier '89, frais peint, salle bains & cuisine rénovées. Deux balcons, stationnement, cour arrière, 495\$/mois: 646-1300.

VILLE LEMOYNE, 4-1/2 libre immédiatement, chauffage électrique, 375\$/mois, frais peinture, tapis neufs. Peut être loué meublé 4990\$/mois: Claude: 866-1695.

LONGUEUIL: Un mois Gratuit, 50, Rémy, 3-1/2, 4-1/2 & 5-1/2, frais peint. Chauffés. Libres. Tél.: 646-3652 & 656-6614.

LONGUEUIL: 2 pièces, meublées, chauffées, éclairées, 250\$/mois. Tél.: 468-1115.

LONGUEUIL: Grand, propre, chauffé, galerie, entrée laveuse/sècheuse, stationnement, 5-1/2, 425\$ - 440\$ - 460\$. 4-1/2, 405\$. Tél.: 647-3141.

LONGUEUIL: haut duplex, 3-1/2 à sous-louer, rue LaSalle, semi meublé, tél.: 444-2712.

ST-BRUNO: 5-1/2, quartier résidentiel, en face école, parc, stationnement, taxes, chauffage payés, 475 \$/mois. Tél: 653-419 ou 653-9126.

ST-HUBERT: 4-1/2 à louer dans u 6plex. Libre, chauffage électrique locataire, 365 \$, décembre gratuit 676-1573.

LONGUEUIL: Luxueux 6-1/2, tr plex, grande cour, rue Forge 625 \$/mois, à négocier, 646-946 ou 679-4341 soir.

LONGUEUIL: Luxueux 5-1/2, 4-1/2 très grands, chauffage électrique libres immédiatement, près Chemin Chambly, 448-0980 ou 670-5109.

ST-HUBERT: Grand 5-1/2, 495 \$ 301-2, 280 \$, très propre, chauffé par locataire. 678-6997.

LONGUEUIL: 3-1/2, propre, entré privée, stationnement, 285 \$, libre immédiatement, tél: 646-5973 ou 445-1557.

LONGUEUIL: 3-1/2 à louer, 84 Lemoine ouest, très propre, près métro, 285 \$. Tél: 670-7665.

LONGUEUIL: Près Chemin Chambly, 3-1/2, chauffé, éclairé tél: 468-9862.

LONGUEUIL: 1175 Notre-Dame-de-Grâce, 1-1/2, meublé, chauffé, moderne, impeccable, 295 \$/mois. Tél: 651-7338 ou 651-1326.

VILLE LEMOYNE: 3-1/2, très propre, 300 \$/mois, tél: 676-0443.

LONGUEUIL: 2864 Belcourt, 3-1/2, cuisine, réfrigérateur, très propre, libre immédiatement, près nouveau palais justice, 375 \$/mois, chauffé, éclairé. 647-6715 ou 670-5500.

LONGUEUIL: 1090, Joséphine, 1-1/2, 3-1/2, meublé, chauffé, éclairé, 185 \$ à 350 \$. Tél: 679-3420, 670-5500.

VILLE LEMOYNE: 3-1/2, 4-1/2, frais peint, tél: 671-3177.

LONGUEUIL: 3-1/2, très propre, chauffé, réfrigérateur, cuisinière, 370 \$/mois, tél: 468-1939.

LONGUEUIL: 1210, Joséphine, 4-1/2, chauffé, très propre, 375 \$/mois, 670-5500.

LONGUEUIL: 3-1/2, chauffé, meublé, éclairé, 350 \$. 4-1/2 chauffé, eau chaude fournie, libre immédiatement, 450 \$/mois. Tél: 679-8671 ou 625, Frontenac coin Roland-Therrien ou 670-5500.

LONGUEUIL: 4-1/2 frais peint, libre immédiatement, près Chemin Chambly, 410 \$/mois, chauffé, eau chaude fournie, 679-6228.

ST-HUBERT: 3-1/2, neuf, chauffé, éclairé, 4845 Orchard, tél: 443-8172.

ST-HUBERT: 3-1/2, meublé, chauffé, éclairé, libre, entrée privée, 325 \$/mois, tél: 678-2967.

BROSSARD: Très grand condo, 3 chambres, cuisinière/réfrigérateur, libre immédiatement, 475 \$/mois. Tél: 672-7871, soir.

ST-HUBERT: 4-1/2, sous-sol. Libre immédiatement, 375 \$/mois, tél: jour 656-5770 & soir 652-3692.

LONGUEUIL: Bas de duplex, 748 Montpetit, 3-1/2 semi meublé, non chauffé, refait à neuf, 350 \$/mois. Tél: 468-4715.

LONGUEUIL: Bas de duplex, 2-1/2 meublé, coin Roland-Therrien et Montpetit, sous-location. Tél: 468-4944.

LONGUEUIL: 4-1/2 à louer dans 6plex. Libre, 1 mois gratuit, tél: 468-1463 ou 647-3463, 674-1241.

LONGUEUIL: Grand 5-1/2, ménage fait, libre immédiatement, au 349 Briggs est. Inf. Bernard Frédette, 644-1732 ou 674-0413 ou 254-6835.

LONGUEUIL: 5-1/2, chauffé, eau chaude fournie, un mois gratuit, près autobus, CLSC, école, centre d'achats. Tél: 646-4276 ou 646-3758.

LONGUEUIL: 4-1/2, 5-1/2, trois mois gratuits, près de tous services, chauffés, eau chaude fournie, stationnement compris, secteur tranquille, tél: 442-4718.

GREENFIELD PARK: Grand 3-1/2, fraîchement peinturé, libre immédiatement. Jour: 658-7740 ou 465-6120 après 19h.

ST-HUBERT: 3-1/2, très propre, eau chaude fournie, secteur tranquille, 350 \$/mois, 676-6513 ou 656-7414.

LONGUEUIL: Rue Vermont, 5-1/2, 4-1/2 à louer, chauffage électrique, 300 \$, 375 \$. 445-3199 ou 678-1625, soir.

LONGUEUIL: 4-1/2, haut de quadruplex, construction 1987, entrée laveuse/sècheuse, électricité locataire, stationnement, déneigement, libre immédiatement, 468-6912 ou 671-2878.

ST-HUBERT: (Lafleche), 3-1/2, sous-sol de bungalow, chauffé, éclairé, entrée laveuse/sècheuse, 425 \$. Tél: 445-7011.

ST-HUBERT: 3-1/2, 284 \$/mois, 4-1/2, 335 \$, 385 \$ (semi commercial, 2 000 pl.ca., 300\$, 450 \$/mois). Tél: 462-1029.

LONGUEUIL: 3 MOIS GRATUIT plus micro-ondes, grand 5-1/2, libre immédiatement, tranquille, beau & propre, tapis neuf, frais peint. 2410 Marquette. Tél.: 651-4877.

LONGUEUIL: 4-1/2, 1197 Brébeuf, 360 Dubuc, 88 Goyette, 562 Prévoist, 3339 Elizabeth, St-Hubert. Mme Latifa. Tél.: 442-1677 ou 646-7459.

LONGUEUIL: Grand 2-1/2 duplex, Place Desormeaux, bonne référence. Tél.: 677-4642.

LONGUEUIL: Grand 4-1/2, très propre, près des services. Tél.: 670-4473 ou 679-7967.

LONGUEUIL: 3 mois gratuits plus micro-ondes, 4-1/2 - 5-1/2, chauffés, eau chaude, près du CEGEP & Pratt & Witney, base de plein air. SPÉCIAL pour 3ième âge. Tél.: 442-3986.

LONGUEUIL: Grand 5-1/2, haut duplex chauffé, eau chaude fournie, endroit résidentiel. Libre immédiatement \$550/mois, 444-0172.

ST-HUBERT: Grand 2-1/2, sous-sol maison, semi-meublé, chauffé, éclairé, \$375/mois, 445-9549.

GREENFIELD PARK: Grand 3-1/2 poêle, réfrigérateur, chauffage locataire, près tous services, 465-2313 ou 676-5196.

VIEUX LONGUEUIL: 3-1/2, frais peint, poêle plus réfrigérateur sur demande, chauffé, eau chaude, buanderie, porte patio, stationnement, 679-3898 ou 656-4377.

ST-LAMBERT: 5-1/2 chauffé avec garage \$500/mois sous location 6 mois. 672-6272 ou 335-7633.

LONGUEUIL: 5-1/2 chauffé, 2ième étage Duplex, \$425. Entrée laveuse/sècheuse. Ensoleillé. Stationnement. Tél.: 674-6329 (Aussi meubles à vendre).

LONGUEUIL: Roland-Therrien face au Provigo. 3-1/2 chauffé, eau chaude. Semi-meublé, buanderie. Stationnement. \$375/mois. Tél.: 655-3078.

LONGUEUIL: 3-1/2, 2680 Marquette beau secteur paisible. Frais peint. Demi sous-sol, meublé à neuf. Porte-patio, stationnement, chauffé, éclairé, eau chaude incluse. Faut voir! \$395. Tél.: 670-7670.

ST-HUBERT: Lafleche, Lionel, grands, propres, 3-1/2, \$300, entrée laveuse/sècheuse, stationnement, tél.: 678-6625.

LONGUEUIL: Bachelor rue Rougemont \$55/semaine. Tél.: 445-3315.

ST-HUBERT: (Lafleche) 4-1/2, non chauffé, \$350, occupation immédiate. Tél.: 671-6717.

LONGUEUIL: 339 Desmarçais, grand 5-1/2, triplex entièrement rénové. Un mois gratuit, non chauffé, \$400/mois. Tél.: 449-0622.

LONGUEUIL: Grand 5-1/2, semi sous-sol, eau chaude fournie, près toutes commodités, école, parc, piscine, arrêt d'autobus et centre d'achat, 1025 Curé Poirier Est. app. 201, 468-7276.

LONGUEUIL: 545, 555 Cadillac, 4-1/2, chauffés, bien situés, 450 \$, 405 \$, libre immédiatement, un mois gratuit, 677-8293.

LONGUEUIL: Très grand 3-1/2, 5-1/2, chauffés, eau chaude fournie, près école primaire, parc, piscine, base plein air, autobus STRSM à la porte, près centre d'achat, 468-7276.

VILLE LEMOYNE: 3-1/2, chauffé, éclairé, cuisinière et réfrigérateur, buanderie, 385 \$/mois, 465-6899 ou 465-9298.

VILLE LEMOYNE: Dans siplex, grand 3-1/2, ménage refait à neuf, logement très propre, 325 \$/mois, 462-0135.

DOMAINE DES HAUTS-BOIS: Ste-Julie, 3-1/2, 4-1/2, incluant tous les frais, vous cherchez la propriété, un site avec aménagement privé, piscine, système de sécurité, ascenseur, installation laveuse, sècheuse, lave-vaisselle, tapis ou marquetier, c'est le Bel Horizon qu'il vous faut, 649-1643.

LONGUEUIL: Rue Westgate, près Ste-Foy, 2-1/2, chauffé, éclairé, cuisinière et réfrigérateur, très propre, 653-5569.

LONGUEUIL: Rue Martel 4-1/2, quadruplex, bien éclairé, 340 \$/mois, 442-0231.

BROSSARD: 6752 Milan, 6-1/2, rez-de-chaussée de triplex, garage double, 678-3463.

LONGUEUIL: 1320 Quinn, coin Ste-Foy, 3-1/2, libre, 380 \$, eau chaude fournie, 2ième étage, 656-2355.

BORD DU FLEUVE à DELSON: 3-1/2, 4-1/2, à louer, piscine, terrain de jeux, qual pour bateaux, endroit paisible, 632-6688 ou 638-5589.

LONGUEUIL: 90 De l'Église, 3-1/2, 370 \$, 4-1/2, 440 \$, libres, béton, chauffés, eau chaude, un mois gratuit, 467-4456 ou 651-4876.

LONGUEUIL: 2 mois gratuits, 5-1/2, 4-1/2, chauffage, eau chaude fournie, propre, moderne, bien situé, 448-1538.

LONGUEUIL: Bienvenue au 453 Cherboung, joli 4, chauffé, éclairé, semi meublé si désiré, libre immédiatement, inf: 674-4850 ou 442-2988.

LONGUEUIL: 3 pièces fermées, 677-9849 Ville Lemoine, immédiatement, 4-1/2, entrée laveuse, sècheuse, stationnement, tranquille, 671-0986.

BROSSARD: 3-1/2, meublé, chauffé, éclairé, très propre, stationnement, près transport, 462-3987 un mois gratuit.

LONGUEUIL: 4-1/2, près Pratt & Whitney et cegep Edouard Montpetit, entrée laveuse, sècheuse, concierge, stationnement avec pris électrique, 345 \$/mois, non chauffé, soir: 653-3860 ou 441-1173 ou 286-6360.

LONGUEUIL: Fatima, 120 De l'Église, grand 4-1/2, en béton, frais peint, laveuse, sècheuse, buanderie, chauffé, prix spécial, 649-5082.

ST-HUBERT: 4-1/2, pas chauffé, 2 mois gratuits, buanderie au sous-sol, 5680 Grande-Allée, 678-9978 ou 466-4552.

VIEUX LONGUEUIL: Coin Chemin Chambly et rue St-Charles, 4-1/2, non chauffé, non éclairé, 380 \$/mois, avec références, 2ième étage, près autobus et toutes commodités, libre, 655-1083 (laissez message).

LONGUEUIL: 3-1/2 non chauffé, rez-de-chaussée, près du métro, rénové à neuf, 3401/mois, Claude Cuillerier -Paget- Tél.: 331-6100 code 9402.

LAPRAIRIE: (La Cité), 40 Beau-séjour, style condo, 5 pièces, 2 chambres, foyer, lave-vaisselle. Tél.: 444-1599 ou 659-5682.

ST-HUBERT: 7-1/2 de propriétaire occupant. Dans triplex détaché. Clôturé, paysagé, très très tranquille. Plaque chauffante, four encastré, lave-vaisselle. Planchers bois franc. Stationnement, 630\$/mois. Tél.: 656-9673.

LONGUEUIL: 3-1/2 très propre, meublé et chauffé, bien situé, 360\$. Libre 1er janvier. Tél.: 655-0375.

RUE DAVION LONGUEUIL: Grand 5-1/2, haut duplex, très propre, 460\$, libre mi-janvier ou 1er février. Tél.: après 5 hres, 677-4092.

LONGUEUIL: 4-1/2 haut de triplex, ménage frais fait, chauffé 390\$/mois, 442-0231.

BROSSARD: 2560 rue Adrien, grand 5-1/2, libre 1er janvier '89. Prix spécial 400\$. Tél.: 672-5181.

LONGUEUIL: 4-1/2, près centre d'achats, rue McGill, tout électrique, entrée lav./séch. 677-4304.

ST-HUBERT: Duplex neuf, libre immédiatement, 4-1/2, demi sous-sol, laveuse-sècheuse, micro-ondes fourni, 425\$/mois, 659-5539.

LONGUEUIL: 2-1/2, à sous-louer, chauffé, éclairé, eau chaude fournie, semi meublé. Libre immédiatement. 230\$. Pas de stationnement. Au 1115 St-Georges, App. 1 - Tél.: 646-5595 ou 679-0226.

VIEUX LONGUEUIL: 3-1/2, chauffé, poêle, frigo inclus, 320\$/mois. Libre janvier 670-0202.

LONGUEUIL: Grand 4-1/2, haut de duplex. Chauffage électrique locataire. 400\$/mois. Tél.: 671-9470 jour & 652-2483 soir (Libre immédiatement).

LONGUEUIL: Grand 3-1/2, semi sous-sol 300\$. Ensoleillé. Eau chaude fournie. Libre. Tél.: 646-6598. Entre 9 & 15 hres (laissez message).

LONGUEUIL: De L'Église, mois gratuit + micro-ondes, grand 4-1/2, frais peint, électrique locataire, entrée laveuse-sècheuse, porte patio, près services. Concierge. Tél.: 651-2570.

LONGUEUIL: Grand 5-1/2, troisième étage 400\$. Ensoleillé. Eau chaude fournie 400\$. Libre. Tél.: 646-6598. Entre 9 & 15 hres (Laissez message).

LONGUEUIL: Demi mois gratuit, 4-1/2 - 5-1/2, frais peint, prélatris, planchers bois vernis. Près parc, école, stationnement, centre d'achats, 674-0097 ou 465-1685.

CANDIAC: 3-1/2 - 3-1/2 meublé, 1 mois gratuit, près parc, école, centre d'achats, insonorisés, service conciergerie, stationnement. Tél.: 635-0382 ou 465-1685.

LAPRAIRIE: 4-1/2 (sur 2 étages, 1 mois gratuit), super luxueux, près commodités, prix raisonnable. Tél.: 465-1685 ou 659-7235.

BROSSARD: 5-1/2 Triplex moderne. Propre. Quartier résidentiel. 584-3479.

LONGUEUIL: 78 Briand, 3-1/2, béton, meublé 395\$, non meublé 365\$, libre, eau chaude, 467-4456 ou 448-0346.

VILLE LEMOYNE: 4-1/2 près Hôpital, paisible, 340\$/mois. Décembre gratuit. Tél.: 646-5717 ou 672-9212.

LONGUEUIL: 4-1/2, chauffé, entrée laveuse-sècheuse, stationnement, 651-7752.

LONGUEUIL: 4-1/2, chauffé, eau chaude fournie, meublé ou non, buanderie, à partir de 375\$. Tél.: 677-7671.

VILLE LEMOYNE: 1861 Des Pins, 4-1/2, très grandes pièces, 385\$/mois, 442-0231.

LONGUEUIL: 3-1/2, poêle, réfrigérateur, secteur Desaulniers / Ste-Hélène, pas entrée laveuse, 230\$/mois, après 5h, 679-9809.

VILLE LEMOYNE: Grand 4-1/2, stationnement, 330\$, M. Driss, tél.: 646-2503.

LONGUEUIL: 5-1/2, rénové, à neuf, entrée laveuse, sècheuse, semi sous-sol, bien éclairé, 430 \$/mois, non chauffé, jor: 672-9450 soir & fin semaine: 655-7159 ou 655-5459 & 677-2374.

CHAMBLY: 4-1/2, haut duplex, fraîchement rénové, libre immédiatement, 658-0113.

LONGUEUIL: Haut de triplex, secteur résidentiel, magnifique 4-1/2, grandes pièces, ensoleillées, planchers bois franc, cour privée, très paisible stationnement, près de tous services, pour gens tranquille seulement 460 \$/mois, libre immédiatement, jour: 442-4644 ou après 6h00, 769-3136.

LONGUEUIL: 3-1/2, 4-1/2, avec salle à diner, 525 De Roussillon, app. 21, 679-4604.

GREENFIELD PARK: Grand 4-1/2, (435 \$/mois), 2-1/2, 300 \$/mois, rue Victoria, près Mail Champlain, chauffés, propres, 465-7921 ou 731-2254.

LONGUEUIL: Grand 4-1/2, chauffé, éclairé, un mois gratuit 455 \$/mois, 392-6629 après 18h00, 652-7938.

VILLE LEMOYNE: Grand 3-1/2, 300 \$/mois, 461-0293.

LONGUEUIL: Très beau 2-1/2, meublé, près base de plein air, sous-sol, bungalow, personne seule & tranquille, tout compris, 350 \$, libre immédiatement ou 1er janvier 89, 679-2138.

CARIGNAN: Bachelor à louer, tout compris, 658-4100

LONGUEUIL: À sous-louer, grand 3-1/2 chauffé, éclairé. Domaine Des Vignobles 395\$/mois. Tél.: 670-0353.

LONGUEUIL: 4-1/2, chauffage gaz, par locataire, semi sous-sol près CEGEP, libre 1er janvier, 285\$/mois. Tél.: 677-7747.

LONGUEUIL: 2x4-1/2, - 1 sur rue Louise dans sous-sol Triplex, 1 sur Chemin du Lac au dernier étage d'un 8 logements. Entrée laveuse/sécheuse, plancher en bois franc, cour clôturée, ménage frais peint. Tél.: 448-1087 après 17hr.

ST-HUBERT: 3-1/2, 355\$ chauffé, eau chaude, frais peint, planchers refaits, calme, 646-2503 ou 671-5808.

LONGUEUIL: Grand 3-1/2, chauffé, meublé, éclairé. Tél.: 679-0465 ou 647-5113.

LONGUEUIL: grands, propres, chauffés, galerie, entrée laveuse/sécheuse, stationnement, 5-1/2, \$425. - \$440. - \$460. 4-1/2 \$405. Tél.: 647-3141.

EMPLOYÉS
DEMANDÉS

ASSISTANT (te) gérant à temps partiel. Soir & fin semaine. Entre 15 & 25h. par semaine. Personne dynamique, responsable et mature. Expérience en administration et avec personnel. Demandez France. Tél.: 646-2319 (Jour).

A BOUCHERVILLE, plongeurs (euses) bus boys (girls) demandés (es) à temps plein et partiel, se présenter au 100 boul. De Mortagne.

CUISINIER (re) demandé (e) pour casse-croûte à Brossard, avec expérience. Tél.: 676-2529.

AIDES À L'ANIMATION. 14 personnes demandées pour travail auprès des personnes âgées en animation. Exigences: être prestataire de l'aide sociale et être âgé (es) entre 18 et 29 ans, être motivé à travailler auprès des personnes âgées. Avantages relié à l'emploi: augmentation de vos prestations, formation donnée par le centre d'accueil. Durée du projet: 1 ans à raison de 80 hrs par mois. Vous présenter au Centre d'accueil le Manoir Trité, 15 Pratt, Longueuil J4H 3S9 ou poste votre c.v. avec 2 janvier 1989.

AGENTS(ES) de télémarketing urgent. EXCELCOM (C.R.R.) INC. en pleine expansion oeuvrant dans le domaine de l'environnement, recherche des candidats (es) avec expérience désirant se joindre à une nouvelle équipe dynamique en télémarketing. Travail 4 jrs par semaine, de 16 à 20 h. La rémunération est composée d'un salaire de base et commission. Si vous recherchez une ambiance de travail exceptionnelle, n'hésitez pas à communiquer avec nous au 442-4442.

CLAURAY COIFFURE, coiffeuse (eur) aimant le public, avec ou sans clientèle, commission supérieure, salon en expansion à Longueuil, ambiance agréable, demandez Claudette 677-1116 ou 464-0593.

AVONS besoin dans domaine du fibre de verre, de lamineurs, (euses), finisseurs (euses), coupeurs (euses), préposés (es) à la fabrication de moules, avec expérience. Tél.: 464-1001.

MÉCANICIEN (ne) 2e classe. PEINTRE débosseleur (euse) 2e classe. Tél.: 674-3077.

OCCASION d'affaires: Compagnie québécoise en pleine expansion recherche gens sérieux et dynamiques. Tu pars à ton compte, investissement minime, très payant. Marie: 444-2927.

MOTEL Olympique demande aide cuisinier(ère) de nuit avec un peu d'expérience. Tél.: 677-8911.

REPARATEURS(TRICES) d'enseignes. Savoir construire de A à Z enseignes lumineuses & autres. Installation & réparation incluses. Temps plein. Tél.: 676-6572.

PERSONNES demandées pour passer circulaires. Tél.: 635-0689.

PERSONNES demandées pour vente de lingerie à domicile. Possibilité 400\$ et plus par semaine. Tél.: 325-3088.

Offres d'emplois

Agents d'immeubles! Relevez ce défi!

Êtes-vous à la recherche d'un nouveau défi ou d'une approche différente pour vos prospects?

Les immeubles Télé-Vidéo offre aux agents expérimentés, fiables et dévoués, un outil tout nouveau et exclusif, la vente par la télévision sur câble.

Si vous êtes capable d'être autonome et de démontrer de l'enthousiasme, venez donc vous renseigner davantage sur cette nouvelle façon de percevoir l'immobilier et d'y retirer une rémunération des plus avantageuses (jusqu'à 80% de commission).

Composez le **845-0068** et demandez
André Théoret, vice-président, directeur-général.
LES IMMEUBLES TÉLÉ-VIDÉO LTÉE
courtier

Thomas & Betts

PROGRAMMEUR/ANALYSTE

Une dynamique entreprise oeuvrant dans l'industrie électrique recherche un **Programmeur/Analyste** pour son département d'informatique.

Qualifications:

- Détenir, de préférence, une formation collégiale en informatique.
- Posséder une expérience de trois années dans la conception, la programmation et l'exécution de programmes financiers et manufacturiers employant le langage RPG II de préférence, sur système IBM 36 ou équivalent.
- Posséder une expérience sur ordinateur personnel sera un atout.
- Connaissance adéquate du français et de l'anglais.

Nous offrons un salaire intéressant, d'excellentes conditions de travail et une gamme complète d'avantages sociaux.

Toutes les demandes seront traitées confidentiellement. Les personnes intéressées sont priées de faire parvenir leur curriculum vitae à:

THOMAS & BETTS LIMITÉE

Service des ressources humaines
700, avenue Thomas
Iberville (Québec) J2X 2M9

CAMELOTS DEMANDÉS POUR DISTRIBUER VOTRE JOURNAL

Les jeunes intéressés à rendre service à la collectivité tout en se faisant un peu d'argent doivent composer le

656-8330

Mécanicien d'expérience

Carte de compétence exigée

Renseignements:
François Moreau ou Mario Blanchette
677-6347

mazda
Garage Blanchette inc.

900 ouest, rue St-Laurent,
Longueuil, Qué. J4K 1C5

COMMIS D'ÉPICERIE CAISSIÈRE À TEMPS PARTIEL LIVREUR DAIRY-MAN EMBALLEUR SERVICE AVANT

Présentez-vous au:
Super-Marché
Yves Riendeau
100, Curé-Poirier O.,
Longueuil
(chance égale à tous)

MODÈLES

(Coiffure unisexe)
Profitez de prix avantageux en servant de modèles aux apprentis(es) en coiffure avec Chouchi. Shampooing coupe, mise en plis.
5.00\$

SUPER SALON
(mentionné apprentis(es) en prenant votre rendez-vous)
443-9510
3250 boul. Rome #7
(Place Mondore)
Brossard

AVIS

IMPORTANT

L'article II de la Charte des droits et libertés de la personne déclare que: «NUL NE PEUT DIFFUSER, PUBLIER OU EXPOSER EN PUBLIC UN AVIS, UN SYMBOLE OU UN SIGNE COMPORTANT DISCRIMINATION NI DONNER UNE AUTORISATION A CET EFFET.»

Les postes offerts dans les annonces, paraissant dans les colonnes d'offres d'emplois, s'adressent également aux hommes et aux femmes.

CUISINIERS(ÈRES) BUS BOYS PLONGEURS

Restaurant à Boucherville cherche du personnel avec expérience temps plein, bon salaire. Pour entrevue, communiquez avec Daniel

641-3684

(Chance égale à tous)

MÉNAGE SUPERBE

Vous voulez sortir de la maison et faire un peu d'argent? Environ 20 heures/semaine pour entretien ménage résidentiel. Permis de conduire requis.

464-0606

Secrétaire juridique

Recherchons secrétaire d'expérience possédant un goût du défi et des responsabilités pour un poste à temps plein.

Salaire selon compétence et expérience.

Confidentialité assurée.

Veuillez faire parvenir votre curriculum vitae à:

Maître Lucie Marquis, notaire
550 Chemin de Chambly, suite 370
Longueuil, Qc J4H 3L8

(Chance égale à tous)

ÊTES-VOUS VIVANT?

Nous sommes une compagnie nationale dans l'alimentation de très haute qualité. Dû à notre expansion, nous recherchons

3 REPRÉSENTANTS(ES)

Nous insistons sur les diplômes suivants:

- DEC dans l'ambition et le désir de réussir
 - BAC en motivation autonome
 - Maîtrise dans la pensée positive
- NOUS VOUS OFFRONS UNE FORMATION COMPLÈTE.**
- * véhicule fourni
 - * possibilité d'avancement
 - * Commission de \$600 à \$800 et plus par semaine possible.

Si vous êtes responsable et désirez faire un revenu supérieur à la moyenne, appelez-moi pour une entrevue confidentielle au:

659-2917
demandez: RAY

RÉCEPTIONNISTE

Entreprise manufacturière de la Rive-Sud est à la recherche d'une
Réceptionniste

QUALIFICATIONS:

- Dactylo précise - 60 mots/min.
- Orthographe et grammaire impeccables
- Connaissance du traitement de textes
- Word Perfect
- Bilinguisme

POSTE DISPONIBLE
IMMÉDIATEMENT

Faire parvenir c.v. à l'attention de

**Directrice des Relations Industrielles
Blanchard-Ness Limitée**
3950 Boul. Losch
St-Hubert, J3Y 5T6

CAMELOTS(ES) BROSSARD / ST-HUBERT

Pour faire la distribution de journaux et circulaires dans le voisinage. Soyez fiers de distribuer votre journal local.

MESSAGERIES CLANOR INC.
656-8330

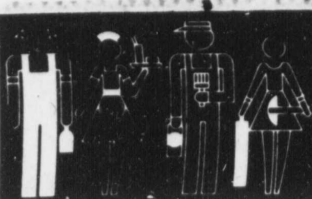

Offres d'emplois

646-3472

HEURE DE TOMBÉE: VENDREDI 17h.

DEADLINE: Friday, 17j.

AVIS

Une annonce ne se cancelle pas avant la date d'édition déjà choisie.

NOTICE

No cancellation on ads before date publication previously set.

AVISEUR TECHNIQUE

Centre de Service Mécanique Auto sur la Rive-Sud, recherche un «Avisseur Technique»

- Minimum 2 ans d'expérience
- Connaissance en mécanique
- Bilingue
- Travaillant - Facilité d'entregent
- Références requises.

Faire parvenir curriculum vitae au;

C.P. 943
a/s Courrier du Sud
267 St-Charles Ouest
Longueuil, J4H 1E3

Manufacturier de la Rive-Sud recherche un **candidat avec bonne attitude en mécanique et connaissance en outillage de production (matrice).**

- Travail consiste à faire les montages et opérer presse à finne.
- Travail disponible le soir.

Téléphonez à:
France Dubord

656-8800

CAMELOTS DEMANDÉS(ES) LONGUEUIL

Pour faire la distribution de journaux et circulaires dans le voisinage. Soyez fiers de distribuer votre journal local.

DISTRIBUTIONS G.P.F. Inc.
449-2265

ADULTES AVEC VÉHICULE
qui seraient intéressés à distribuer des journaux et circulaires de porte-à-porte.

449-2265

CUISINIER(E) TEMPS PARTIEL

Expérience non nécessaire, le jour. Se présenter au:

Restaurant Alpha
2497, ch. Chambly, Longueuil

ASSISTANTE DENTAIRE

BILINGUE DEMANDÉE
À temps plein ou à temps partiel pour nouvelle clinique à Brossard. Demeurant dans le secteur, avec expérience.

672-3432
(Chance égale à tous)

AIDE EN ALIMENTATION

À temps partiel
Société Sogfabec
Ltée École Notre-Dame de Lourdes

845 Ch. Tiffin
Longueuil, Qué.

674-0867

CUISINIER(ÈRE)

Demandé(e) pour fast-food, expérience dans sous-marins & pizzas. Se présenter au:

3 300 Windsor,
St-Hubert

PLOMBIERS DEMANDÉS

Constructions neuves résidentielles et commerciales, réparations.

MARCEL RACINE & FILS INC.

674-0206
(chance égale à tous)

SOLUTION 2000

SERVICES D'IMPÔTS

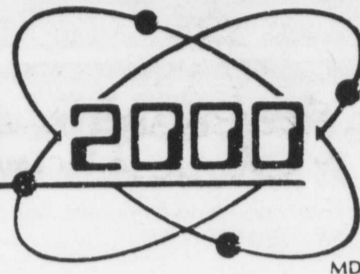

Joignez-vous à notre équipe!

SOLUTION 2000 recherche: - réceptionnistes
- préparateurs d'impôt

- Disponibilité 15 h/sem. et plus, du 3 janvier au 15 mai
- Connaissance de l'impôt un atout (préparateur)
- Bienvenue, retraité(e), personne voulant réintégrer le marché du travail, étudiant(e)
- Salaire très concurrentiel

Pour rendez-vous:

466-1725

Hôpital Saint-Lambert

Centre hospitalier de soins de longue durée de 122 lits, doté d'un hôpital de jour et d'un service externe, dispensant des soins et des services à une clientèle de personnes âgées et d'adultes handicapés recherche un(e):

PHYSIOTHÉRAPEUTE

à temps partiel 4 jours/semaine

(remplacement temporaire d'une durée approximative de trente (30) semaines).

Les candidat(e)s intéressé(e)s sont prié(e)s de faire parvenir leur curriculum vitae au plus tard le 6 janvier 1989 à:

Direction des ressources humaines
Hôpital Saint-Lambert
831, rue Notre-Dame
Saint-Lambert (Québec)
J4R 1S1

CONSEILLER(ERE) en LOCATION

POUR RÉSIDENCES DE PERSONNES ÂGÉES AUTONOMES

EXIGENCES: Aptitudes en promotion et en vente; impliqué(e) socialement dans le milieu auprès des personnes âgées; bilingue; beaucoup d'entregent; posséder une automobile. Une expérience dans la vente constitue un atout.

LIEU DE TRAVAIL: St-Lambert et Greenfield Park.

POSTE: Temporaire avec horaire flexible.

RÉMUNÉRATION: Tarif horaire + commission + frais de déplacements.

Pour postuler, appeler Michel Voisard,
du lundi au vendredi au 842-2692.

MACHINISTES DEMANDÉ(ES)

Une compagnie internationale en pleine expansion recherche pour sa nouvelle installation de St-Hubert des machinistes d'expérience. Les candidats(es) devront être en mesure d'opérer des tours à contrôle numérique ou avoir plusieurs années d'expérience sur les équipements conventionnels d'usinage.

656-5240

TECHNICIEN(NE) EN LABORATOIRE

Un Dec ou un Bac en chimie. Expérience un atout. Pour fabricant de cosmétiques. Téléphonez au:

641-4740
Ou postez votre C.V. au:
Laboratoire DU-VAR Inc
1460 Graham-Bell
Boucherville, J4B 6H5

Ville de Brossard



BROSSARD

Ville de Brossard
Service des loisirs

OFFRE D'EMPLOI

La division des activités culturelles et communautaires est à la recherche de personnel enseignant pour les postes suivants:

PROGRAMMATION PARASCOLAIRE

- Anglais
- Echecs
- Hockey intérieur

Ce programme s'adresse aux enfants de 1ère à 6ième année et se déroule dans les écoles primaires de Brossard. Les heures de travail sont de 15h30 à 16h45.

PROGRAMMATION CULTURELLE

- Ballet classique
- Menuiserie pour enfant
- Piano
- Tricot
- Violon
- Yoga

Disponibilité en soirée, entre deux et quatre heures par semaine.

SALAIRE

Selon la grille salariale en vigueur à la Ville de Brossard.

Les personnes intéressées devront contacter pour le programme parascolaire, Linda Vandal au 676-0201 poste 277 et pour le programme culturel, Sylvie Montcalm au 676-0201 poste 203 avant le 6 janvier 1989.

COMPAGNIE DE GESTION RECHERCHE

COMMIS DE BUREAU / SECRÉTAIRE
Bilingue temps plein.

AGENT DE LOCATION
Bilingue temps partiel.

CURRICULUM VITAE SEULEMENT
2480 ROLAND THERRIEN #210
LONGUEUIL, J4L 4G1

CONTREMAÎTRE (mécanique générale)

Compagnie spécialisée dans la vente et la réparation d'équipement lourd située sur la rive-sud est à la recherche d'un contremaître expérimenté pour superviser son atelier de réparation.

Qualifications requises:

- D.E.C. en technique mécanique, option équipement motorisé
- Expérience et connaissance approfondie des composantes telles que: moteurs, convertisseurs de couple, transmissions hydrauliques et manuelles, différentiels, systèmes hydrostatiques, pompes, soupapes,
- Expérience dans la supervision de personne syndiqué
- Connaissance du domaine de l'équipement lourd
- Bilinguisme (un atout)

Nous offrons un salaire de base intéressant, ainsi qu'une gamme d'avantages sociaux compétitive.

Veillez faire parvenir votre curriculum vitae à:

Service du personnel
B. Postale 216
Boucherville, Qc., J4B 5J6

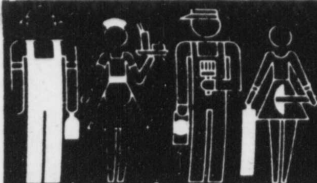

Offres d'emplois

646-3472

HEURE DE TOMBÉE: VENDREDI 17h.

DEADLINE: Friday, 17j.

AVIS

Une annonce ne se cancelle pas avant la date d'édition déjà choisie.

NOTICE

No cancellation on ads before date publication previously set.

AGENCE DE PERSONNEL

Compétence Plus

Agence de placement requérant les services de personnel de bureau:

- Secrétaire intermédiaire
- Secrétaire administrative
- Réceptionniste - dactylo
- Commis de bureau
- Entrée des données

EMPLOIS TEMPORAIRES + PERMANENTS

Exigences:

- Bilingue
- Bonne grammaire française & anglaise
- Expérience min. 2 ans

Veuillez communiquer avec
Diane Vallée-Brisebois
692-7625

IMMOBILIER

Notre association est constituée de professionnels oeuvrant dans le domaine du courtage et de la gestion immobilière.

Nous sommes présentement à la recherche d'un(e) candidat(e) dynamique pour combler un poste

D'ASSISTANT(E) ADMINISTRATIVE

La personne recherchée devra faire preuve d'initiative en plus d'être responsable et d'avoir le sens de l'organisation.

EXIGENCES:

- Bilingue
- Bon français écrit
- Formation en immobilier
- Expérience requise
- Très bonne connaissance de l'informatique
- Doit posséder automobile pour déplacements dans le grand Montréal

FONCTIONS:

- Dactylo
- Comptabilité
- Recherche et classification
- Traitement de données sur Lotus 1 - 2 - 3

TRAITEMENT:

Excellente rémunération proportionnelle à la compétence du titulaire.
Envoyez votre C.V. au:

COMITÉ DES SÉLECTIONS
C.P. 2288,
SUCC. B. LONGUEUIL, J4L 4K9

Une entreprise de la Rive-Sud près du Mail Champlain est à la recherche d'une
SECRÉTAIRE BILINGUE

Qualifications requises:

- Dactylo
- Connaissance du traitement de textes Word Perfect et Lotus
- Tenue de livre et facturation.

Faire parvenir votre c.v. au:

Directeur du Personnel
5800 Plamondon, suite 201,
Brossard, Qué. J4W 1H5

465-1757
(chance égale à tous)

CONCIERGE

Couple ou personne seule pour habiter immeuble de 6 logements,

646-7207

HÔTESSES

demandées, veuillez vous présenter au: **5698 Taschereau**, entre 14h et 17h (porte de côté, au bureau).

(chance égale à tous)

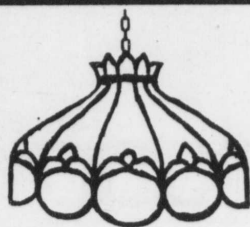

Beaulieu Lamoureux inc.
Centre Luminaire

OFFRE D'EMPLOI

Beaulieu & Lamoureux, centre luminaire, en pleine expansion est à la recherche de conseillers(ères) expérimentés pour sa salle de montre.

La personne recherchée aura une excellente connaissance de l'éclairage intérieur. Elle comptera aussi sur une belle personnalité et sera de préférence bilingue.

Les personnes intéressées par cet emploi sont priées d'envoyer leur curriculum vitae ou encore de se présenter à

BEAULIEU & LAMOUREUX
A/S Gilles Bourbonnais
263, boul. Laurier ouest, Saint-Basile
Saint-Basile-le-Grand, Qué.
J0L 1S0

PROFESSEUR(E) Pré-maternelle Longueuil

Requis: Bac en pré-scolaire, expérience auprès de 5 jeunes enfants.
Poste permanent, à temps partiel à combler pour janvier '89.

677-7361
9h à 4h

COMMIS ENTRÉE DES DONNÉES

60 mots minutes.
Horaire de 16:00 à 20:00 hres plus fin de semaine.

LABORATOIRE BIRON
Brossard
462-3777

AVONS BESOIN Opérateur de presse

de 20 à 80 tonnes (pièces métalliques), 40h./semaine de jour à temps plein. Nombreux avantages sociaux incluant: Ass. collective, Ass.-maladie, 13 congés fériés, vacances 2 sem. l'été, 10 jours aux Fêtes. Salaire régi par la convention collective, expérience requise de 2 ans. Communiquez au:

632-2100
Demandez Richard
(Chance égale à tous)

Montréal Trust

AGENTS
IMMOBILIERS

AGENTS D'EXPÉRIENCE

Nous avons un **TOUT NOUVEAU** partage de commission défiant toute concurrence.

En plus, nous offrons des bureaux privés et semi-privés + tous les autres avantages.

N'hésitez pas à prendre rendez-vous avec

F. de Grave

en téléphonant au **651-5300**
460 St-Charles O. Vieux Longueuil

JEAN COUTU

COMMIS ÉTALAGISTE TÂCHES:

- Bâtir des étalages promotionnels
- Étiqueter et placer la marchandise
- Assister au déchargement et au transport des caisses
- Effectuer le service à la clientèle

EXIGENCES:

Diplôme de secondaire V.
Faire preuve de dynamisme et de responsabilité.
Expérience dans un commerce de détail, un atout.
Emploi à temps plein.
Salaire concurrentiel + une gamme d'avantages sociaux.

LES CANDIDATS INTÉRESSÉS SONT PRIÉS DE SE PRÉSENTER, ENTRE 9 HEURES et 18 HEURES, LES 19, 20 et 21 DÉCEMBRE AFIN DE COMPLÉTER UNE DEMANDE D'EMPLOI AU:

Promenades Montarville,
Boucherville, J4B 6P5
Prière de ne pas téléphoner
(Chance égale à tous)



C.L.S.C. St-Hubert

RECHERCHE LES SERVICES DE:

PSYCHOLOGUES: (pour sa liste de rappel)

Fonctions:

Selon les techniques propres à sa profession, assurer la prise de contact, l'évaluation et l'intervention auprès de clientèles variées.

Exigences:

- Maîtrise en psychologie clinique
- Deux (2) ans ou plus d'expérience auprès de clientèles variées.
- Aptitudes à l'intervention de groupe
- Intérêt et aptitudes au travail en équipe
- Connaissance de l'anglais
- Automobile

INFIRMIÈRES: (pour sa liste de rappel)

Exigences:

- Membre en règle de O.I.I.Q.
- Certificat en santé communautaire ou en milieu clinique.
- Expérience auprès des différentes clientèles du CLSC.
- Connaissance de l'anglais
- Intérêt et aptitudes au travail d'équipe
- Automobile

COMMIS SENIOR À LA COMPTABILITÉ:

(Pour sa liste de rappel)

(remplacement prévu: jusqu'à 35h/semaine, durée probable de l'emploi: 5 mois)

Fonction:

La fonction principale pour la durée du remplacement sera la gestion du système des achats et de l'inventaire.

Exigences:

- Diplôme d'études post-secondaires en comptabilité
- Deux (2) années d'expérience de travail; - en gestion des achats et/ou en gestion des inventaires, - en comptabilité pour un CLSC ou l'équivalent, - à la préparation et la codification informatique de la paie.
- Expérience de travail et aptitudes marquées pour l'informatique.
- Esprit d'initiative.
- Capacité d'analyse de rapports administratifs.

SALAIRES:

Selon les normes du Ministère de la Santé et des Services Sociaux.

Veuillez faire parvenir votre curriculum vitae avant 17h00 le 10 janvier 1989 à:

Service administratifs
CLSC St-Hubert
5245, boul. Cousineau, suite 225
ST-HUBERT, J3Y 6J8

N.B.: Les personnes qui n'auront pas reçu de nouvelles avant le 27 janvier 1989 devront considérer leur candidature non retenue.

VENDEUR(EUSE) DEMANDÉ(E)

pour compagnie de distribution alimentaire.
Territoire divisé.
Expérience.

Cours de formation.
Salaire plus commission.
Allocation pour auto et essence.

Excellente opportunité
Appelez **694-1072**
pour un rendez-vous

Cuisinier(ère),
aide générale,
expérimenté(e) pour:
QUALITÉBEC INC.
(514) 466-3616

URGENT

Vendeuse avec expérience seulement. Mature, responsable pour Mail Champlain

465-6682
(chance égale à tous)

20

20

20

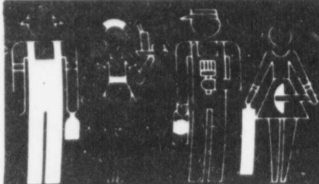

Offres d'emplois

646-3472

HEURE DE TOMBÉE: VENDREDI 17h.

DEADLINE: Friday, 17j.

AVIS
Une annonce ne se cancelle pas avant la date d'édition déjà choisie.

NOTICE
No cancellation on ads before date publication previously set.

LES ESCALIERS L'AUBIER INC 3400 Boul. Losch Local 5 St-Hubert, Qué J3Y 5T6

L'Aubier, une entreprise en pleine expansion qui sait allier les exigences au dynamisme de la production moderne à l'esprit de tradition du travail de bois, est à la recherche d'un:

- 1 - Poseur de verre
- 1 - Colleur pour cintrer du bois
- 1 - Preneur de gabarits

Le candidat idéal pour occuper l'un de ces postes doit avoir une connaissance générale en ébénisterie, posséder son permis de conduire et connaître les rues et routes principales de Montréal et ses environs.

Si vous êtes intéressé(e) à rejoindre l'équipe et à nous aider à bâtir l'avenir, veuillez prendre rendez-vous avec M. Yves Mercier, Directeur des ressources humaine au 445-3071 ou 875-6340.

Chance égale pour tous

CAISSIERS(ÈRES) COMMIS D'ENTREPÔT CHAUFFEUR - classe 22

BRICO BROSSARD est à la recherche de personnes débrouillardes avec ou sans expérience pour combler plusieurs postes à temps partiel (entre 20 et 40 heures par semaine). Les personnes intéressées sont priées de se présenter au magasin pour compléter une demande d'emploi.

BRICO CENTRE
7400 Taschereau
Brossard

boiteau luminaire COMMIS VENDEURS

- Motivés et dynamiques.
- Pour travail à temps plein.
- Une expérience de travail pertinente dans le domaine de l'éclairage ou un domaine connexe sera considérée.
- Lieu de travail: 3130 chemin Chambly, Longueuil.
- Rémunération: Nous offrons un salaire concurrentiel et divers avantages sociaux.

Les candidats(es) doivent prendre rendez-vous au no.

651-3620

INSTRUCTEUR AVEC EXPÉRIENCE DEMANDÉ

Pour centre de Conditionnement Physique Féminin à Brossard
Temps plein ou temps partiel de soir et de fin de semaine

Demandez SOPHIE
676-2525

(Chance égale à tous)

Notre entreprise, active dans le domaine des matériaux de construction et de la rénovation, est à la recherche pour son magasin de St-Hubert:

CAISSIÈRES À TEMPS PARTIEL

disponibles sur semaine, 20-25 hres/semaine possédant 1 an d'expérience dans le fonctionnement des caisses.

Les personnes intéressées doivent faire parvenir leur curriculum vitae au soin du:

Directeur des Ressources Humaines
MATCO MART Inc.
4630 Chemin Chambly,
St-Hubert, Québec
J3Y 3N1

(Chance égale à tous)

Importante société d'import-export cherche une RÉCEPTIONNISTE-DACTYLO

FONCTIONS:
- Acheminer les appels
- Dactylographie de documents et rapports
- Travail général de bureau

EXIGENCES:
- Expérience similaire de 2 ans
- Rapidité et précision à la dactylo
- Grammaire française impeccable
- Bonne connaissance de l'anglais parlé
- Familiarité avec le traitement de textes

NOUS OFFRONS:
- 16 000\$ - 17 000\$ par an
- Importants avantages sociaux
- Perspectives d'avancement

Envoyer C.V. en français à:
BÉTHUNE IMPORT-EXPORT LTÉE
666 Sherbrooke ouest
Suite #204
Montréal H3A 1E7

ST-LAMBERT

Personnes demandées pour travail général de cuisine incluant lavage de vaisselle dans restaurant, avec maturité, expérience et stabilité.
Salaire à discuter

De 35 à 40 heures, sem.
Téléphonez entre 14:00 et 16:00 hrs

465-8535

VENDEUSE DEMANDÉE

Pour Boutique de vêtements de cuir.
- Expérience
- Bilingue
- Temps plein ou partiel
Se présenter au Mail Carnaval, Boutique Uzma local 189 ou téléphoner à Michel au

671-6186

(chance égale à tous)

TÉLÉMARKETING

Prise de rendez-vous par téléphone. Jour: 6.00\$ à 6.50\$ h.
+ Bonus. Soir: 5.00\$ à 5.50\$ h. + bonus. Horaire au choix. Un minimum de 12h./sem. demandées. Expérience non nécessaire.

Allan Roy

842-6559

Mtl, Métro Guy

OFFRE D'EMPLOI

Représentant des ventes demandé à temps plein

EXIGENCE:
expérience de la vente automobile serait un atout, mais pas nécessaire

- Excellentes conditions de travail
- Automobile fournie
- Avantages sociaux

**SUR RENDEZ-VOUS SEULEMENT
PIERRE CERAT**
dir. de ventes

ACCÈS CHEVROLET OLDSMOBILE

1727 route 132, Varennes J0L 2P0

652-3973

(chance égale à tous)

COIFFEUR(EUSE) D'EXPÉRIENCE demandé(e) à Ste-Julie **649-2582**

HOMMES FEMMES Temps plein, temps partiel, avec auto. **443-0835**

Compagnie renommée dans les armoires de cuisine recherche ébéniste d'expérience minimum 5 ans, pour fabrication de meubles spéciaux en stratifié. Très bon salaire. Demandez Jean-François
464-1705

COUPLE CONCIERGE

Homme pour entretien et femme pour la location. Travail temps plein (soirée ou fin de semaine partagée avec autre couple responsable)
Complexe Immobilier (Métro Longueuil)
Assurance, Fonds de pension, etc.

677-8977
semaine (jour)

**COIFFEUR(EUSE)
DEMANDÉ(E)**
avec expérience, avec ou sans clientèle, à St-Hubert. JOHANNE
445-6398

SECRETÀIRE RÉCEPTIONNISTE DEMANDÉE

Devrait être bilingue et avoir de l'expérience.

S'adresser à:
Modulation
1450 Nobel,
suite 20,
Boucherville
Tél.: 655-7973

HYGIÉNISTE DENTAIRE

Diplômé(e) à temps plein. St-Jean-sur-Richelieu.

348-6144

LES ENTREPRISES NORD CONSTRUCTION

2604, Chemin du Lac LONGUEUIL

Recherche:
**ACHÉTEUR-
MAGASINIER**
Avec expérience dans pièces mécaniques
MÉCANICIEN

Avec expérience, minimum 5 ans, en machine-rie lourde

M. Vincent
670-2330

OCCASIONS D'AFFAIRES

SI VOUS DÉSIREZ PARTIR BOUTIQUE DE VÊTEMENTS POUR DAMES
maison ou commercial, j'ai 70 manufacturiers à votre disposition. Faites un gros profit.
658-3971

COURTIER
recherche associé(e) pour bureau d'immeubles. Léger investissement.
René **652-7048**

LE COURRIER DU SUD

Bref, imagé, facile à lire et intéressant, sans l'ombre d'un doute.

646-3472
annonces classées

463-2730
annonces commerciales

Commercial et industriel

PARC INDUSTRIEL DELSON

Disponible pour 1er juillet, locaux neufs à louer de 900 à 15,000 pi. ca. à partir de 457\$/mois tout compris..

Pour inf.: **638-1521**

LOCAL À LOUER

1404, boul. Taschereau
VILLE LEMOYNE
Surface de 900 pi.ca.

463-0206
674-0206

VILLE LEMOYNE

Local commercial 1000 pi.ca. Idéal pour bureaux de professionnels. Immeuble exceptionnel.

671-3981

OFFRE EXCEPTIONNELLE

Aménagé 1988. 2000 p.c. de bureau, climatisé. 1000/2000 p.c. d'entrepôt. 2144, Métropole Longueuil

677-5539

BUREAUX À LOUER

325 St-Charles O.
LONGUEUIL

1200 pi. ca.
670-4220/647-5334

ESPACE COMMERCIAL À LOUER

Hall du domaine, Ste-Julie, 800 p.c., \$1,029/mois.

649-6792
652-3125

LOCAUX COMMERCIAUX À LOUER

BOUCHERVILLE

chemin du Tremblay
300 à 2700 p.c.

Pour informations

468-1118

DEMANDEZ CLAIRE

PARC INDUSTRIEL DE BROSSARD COMPLEXE INDUSTRIEL P.B.I.

Espaces industriels à louer. Phase 5, Boul. Matte, occupation printemps 1988. 1500 pi. ca. à 50 000 pi. ca.

Inf: M. Pierre Brossard

659-9641



1700, boul. Taschereau

servi-com

angle
Curé-Poirier

466-2266

- Espace à bureau disponible
- Toutes facilités incluses
- Climatisation centrale pour bureau

EMPLACEMENT EXCEPTIONNEL LOCAL POUR BUREAU OU COMMERCE À LOUER

- 1800 p.c.
- route 116
- stationnement
- chauffé
- éclairé
- climatisé
- libre immédiatement

445-8589

À LOUER COMMERCIAL

10,000 pi. car.
124 Taschereau G.P.
en face de l'Hôpital
Charles Le Moynes
397-2635

site idéal pour vente-location d'auto
magasin gros ou détail, etc...

ST-HUBERT à louer

Près de l'aéroport
• Bâtisse industrielle (neuve)

• 800 à 7000 pi.ca.
Chemin de la Savane
674-1585

TRANS CANADIENNE BOUCHERVILLE INDUSTRIEL & ENTREPOSAGE

30,000 p.c. 26' de haut - 3.50\$/10,000 p.c. bureau 5.00\$
peut être divisé en petits espaces.

HUGUETTE SYLVESTRE
679-3011 Sélection ctr

LES IMM INZONE

3199 Harvey
ST-HUBERT, Qué.

LOCAUX À LOUER

PARC INDUSTRIEL — G. LECLERC
ST-HUBERT

Près de la route 30
2 000 pi.ca. ou plus

Inf.: C. Bertrand **462-0191**

Centre d'Adoncour Nouveau centre commercial

«en construction»

au coin d'Adoncour et Fernand Lafontaine dans
Collectivité Nouvelle à Longueuil

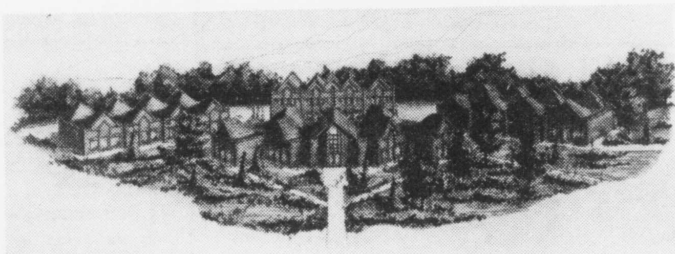

à louer pour différents commerces
et bureaux si désiré

Informations: **641-2325 - 671-7473**

**VIEUX LONGUEUIL
BUREAUX OU LOCAUX À LOUER**
COMPLEXE L'INTIME 72 ST-SYLVESTRE (angle St-Charles)
748 pi. ca.: **625\$/mois**
432 pi. ca.: **275\$/mois**
410 pi. ca.: **275\$/mois**
renové, tapis... très beau, pres à occuper
670-4790

VIEUX LONGUEUIL
Édifice neuf. Espace à bureau à louer, 4300 p.c. (étage complet) + stationnement intérieur. Grands bureaux insonorisés, salle de conférence (puits de lumière), réception isolée, cuisinette-dînette, air climatisé, ascenseur, gicleurs.
679-4356

À LOUER
À court terme pour événements spéciaux ou ventes raides.
À long terme
Pour place commerciale jusqu'à 10,000 pi.car. en face de l'hôpital Charles Lemoyne.
124 boul. Taschereau G.P.
397-2635

BOUCHERVILLE
Espace industriel à louer
7,160 pieds carrés. Disponible en janvier '89. Près de Montarville et la route 20.
Pour informations: Bureau
655-3531

**Place Fortier
PARC INDUSTRIEL PILON
ST-HUBERT** longeant la route 116
LOCAUX À LOUER
ENTREPÔT - INDUSTRIE LÉGÈRE - FABRICATION
GRANDEURS DISPONIBLES IMMÉDIATEMENT
1200 p.c. (30' x 40') 2400 p.c. (30' x 80')
2000 p.c. (25' x 80') 3750 p.c. (30' x 125')
7500 p.c. (60' x 125') 10,000 p.c. et plus
• Voltage 110/220/550 (Transfo 25 KVA)
• Portes au niveau du sol ou quai de chargement
• Flexibilité dans l'aménagement (Bureau-mezzanine)
• Bail à court ou long terme
Informations: **445-2332**
Courtiers protégés

Grilli
INDUSTRIEL
Espaces et bureaux à louer
ENDROIT:
Parc Industriel
VAUDREUIL-VARENNES
OCCUPATION:
IMMÉDIATEMENT (Vaudreuil)
Automne '88 (Varennnes)
ESPACE DISPONIBLE
3,500 pi. ca. à 63,140 pi. ca.
Aussi 63,140 pi. ca. et +
COURTIERS PROTÉGÉS
694-0463
Groupe Immobilier Grilli Inc.

ESPACE COMMERCIAL À LOUER
• pour magasin de vêtements pour hommes et enfants
• boutiques et bureaux mail fermé
Boul. Taschereau
Place La Citière
465-0273

KING GEORGES
Local pour entrepôt
650 p.c. porte garage 10' 625\$.
676-5846
après 17h

ST-LAMBERT
(DESAULNIERS & NOTRE-DAME)
Localisation de choix, nouvel immeuble de prestige, espace disponible pour:
4 commerces
1 restaurant
1 ou 2 bureaux
12 000 pi.ca. sur 3 niveaux - Occupation janvier 89 - Taux compétitifs - Informez-vous,
M. SIMON LÉVY
382-8752

L'élite de la Rive-Sud
s'en vient au:
1850 Panama, Brossard

Immeuble à bureaux, le plus prestigieux de Brossard. Grand hall d'entrée sur 2 niveaux.
Finition de qualité supérieur, climatisation avec répartition des zones.
Grande fenestration, système de sécurité informatisé, grand stationnement à quelques pas du centre des activités, tel que: centre d'achats, centre sportif, hôtel, terminus d'autobus.
Pour informations: **671-1681**

Le Village

**MTÉE ST-HUBERT
ESPACE DE BUREAU À LOUER**
• Entrepôt disponible 14 x 30 x 10
• 260 pi.ca., plus commodités
• Avec ou sans service de réceptionniste
678-1472

ST-HUBERT
Local à louer pour entreposage, sous-sol, 750 pi. ca. Parc Industriel Pilon.
656-1509

BUREAUX IDÉALS
Pour professionnels. 2000 à 3500 pi.ca., finis à neuf, 2e étage, bien éclairés, stat. Longueuil, 5 minutes du pont.
521-8205

**NOUVELLE BÂTISSE
ST-HUBERT À LOUER**
Commercial et industriel détachée, 2100 pi. car. \$5.00 pi. car. 550 voltage. Occupation immédiate.
656-8518 jour
468-2615 soir

**218 VICTORIA
GREENFIELD PARK**
Espaces à bureaux, 612 p.c. libre 1er nov. 88. Idéal pour professionnel. Secteur très achalandé.
875-5177
PIÉTRO RECINE

LONGUEUIL
Bâtisse commerciale À VENDRE sur boul. Taschereau, terrain 95 x 75 libre au propriétaire.
LOUIS RHEAUME
PIERRE-YVES DAIGNEAULT
651-8331
Re/Max Longueuil Inc. Courtier

LE COURRIER DU SUD
Bref, imagé, facile à lire et intéressant, sans l'ombre d'un doute.
646-3472
annonces classées
463-2730
annonces commerciales

HABITAT SUD - 20 décembre 1988 - Page 19

20

20

20

POUR VOTRE MAISON... - POUR VOTRE MAISON... - POUR VOTRE MAISON...

BALCONS ET ESCALIERS EN FIBRE DE VERRE

- FINI LA PEINTURE ET LA POURRITURE DU BOIS AVEC LE FIBRE DE VERRE
- PROTECTION SUPER RÉSISTANTE ET IMPERMÉABLE

Nous fabriquons sur mesure:
plancher de balcon, patio, plate-forme
de piscine (deck), escalier, marches d'escalier

Grande surface sans joint
Possibilité de formes irrégulières
Un grand choix de couleurs

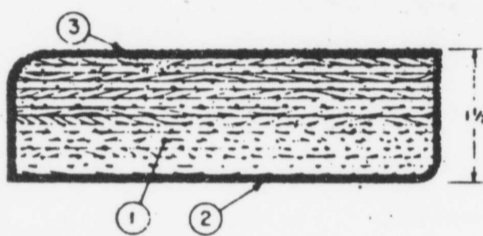

- 1) Noyau du panneau en contre-plaqué de sapin, qualité «select»
- 2) Enveloppe de fibre de verre recouvrant toutes les faces du panneau
- 3) Recouvrement supérieur soupoudré de silice pour donner une surface antidérapante.

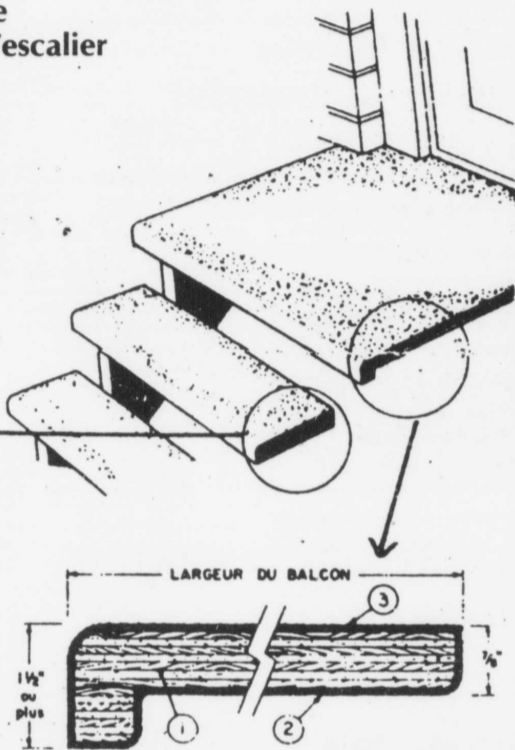

LEBRUN FIBRE DE VERRE ENR.
1192, boul. L'Heureux, Beloeil
464-2057

LES PLANCHERS ST-HUBERT INC.

- PLANCHERS REMIS À NEUFS.
- COMPLÈTEMENTS ASSURÉS
- OUVRAGE GARANTI
- SPÉCIALITÉ CRISTAL AU CHOIX
- RÉPARATION SERVICE RAPIDE

SABLAGE ET FINITION
DE PLANCHERS **678-1567**

SALLE D'EXPOSITION
ESTIMATION GRATUITE
POSE ET MATÉRIAUX 3183 HARVEY, ST-HUBERT



PLANCHER PIERRE
ROUSSEAU
SABLAGE
de planchers avec expé-
rience. Travail propre.
Estimation
325-2202

FLOOR SANDING
SABLAGE ET
FINITION de
PLANCHERS
Ouvrage
garanti
363-4293



ENTREPRENEUR
EN RÉNOVATION
GÉNÉRALE
Salle de bains, céramique.
Finition de sous-sol, chan-
gement de portes et
fenêtres.
BERNARD
468-0592

MENUISERIE
PERREault 1988
Vente, installation por-
tes de garage, résiden-
tiel, commercial.
Pour qualité, appelez:
464-8916, 787-2940,
651-3513

FISSURE DE BÉTON SOUDÉE À L'ÉPOXY

M. FISSURE
INC.
A LA SOLUTION

MTL 366-5981 RIVE-SUD 656-8356 QUÉBEC 687-2235

JOYEUX NOËL et BONNE ANNÉE

à tous nos clients et amis
PAUL CARMEL
et ses employés(es)
676-2822

SPÉCIALISTE EN
PLANCHERS
COUTURE ENR.
Nettoyage de tapis à la vapeur,
à bon prix. Sablage de plan-
chers et finition. Appelez Serge
466-9208

PLANCHER
MARINEAU
Sablage et finition, au choix. 35
ans d'expérience. Ouvrage
garanti.
678-0169



- * Réparation et entretien
- * Commercial et résidentiel
- * Installation de lave-vaisselle
- * Service 24 hrs

SERGE CLOUTIER

445-4632

SALLE DE MONTRE CENTRE DE RENOVATION
TEL.: 462-0122

MAISONAMA INC.
7330, CHEMIN CHAMBLY, ST-HUBERT.

- POMPES THERMIQUES
- ARMOIRES DE CUISINE
- FENÊTRES
- FOYERS
- ESCALIERS
- SOLARIUMS
- RÉNOVATION SALLES DE JEUX
- MURS EN MÉLAMINE

CÉRAMIQUE POSE

Entrepreneur spécialisé. Chambre de bain, cui-
sine, etc. Ouvrage garanti. Estimation gratuite.
LES CÉRAMIQUES C.B. INC.

674-3191 Rive-sud, appels 24 hrs
472-4480 St-Eustache

Rénovations J.P. Dégarie Inc.

(MEMBRE A.M.C.)
RÉNOVATIONS GÉNÉRALES
RÉSIDENTIEL ET COMMERCIAL
ESTIMATION GRATUITE

Bur.: 443-0898 Rés.: 656-6085



RÉNOVATIONS
INTÉRIEURES COMPLÈTES
Finition de sous-sol
MENUISERIE PELCHAT ENR.
468-5967

RÉNOVATIONS
Toitures, agran-
dissement, cuis-
nes, personne
compétente.

M. Potvin
467-7509

Rénovation d'esca-
lier, installation de
rampe et balustrade.
Finition en chêne,
érable, merisier ou
pin. Travail précis et
soigné, prix raisonna-
ble. Après 5 h.

649-3676

LIQUIDATION

CÉRAMIQUE
Plancher et mur à
partir de 0.26\$ ch.

TAPIS
Commercial à partir de
de 3.99\$ v.c.

PRÉLART
Sans cirage à partir de
2.97\$ v.c.

PARQUETERIE
DE CHÊNE

19 x 19 po. 0.79¢ pi.ca.

TUILES

Sans cirage 0.29¢ ch.

TUILES

Encollées 0.39¢ ch.

MILLION
DE TAPIS
M. BOB OU MARK
365-7975

Ebénisterie B. & N. ENR

SPÉCIALITÉ:
- Décapage à la main
- Laque de couleur
- Finition de tous genres
- Dessus de table
- Imperméable
- Rembourrage

OUVRAGE GARANTI
ESTIMATION GRATUITE
651-7564

445-8357
1600 B SOUCY ST-HUBERT

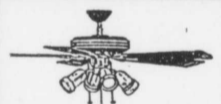

"INSTAL-AIR"

SPÉCIALITÉ
SERVICE
D'INSTALLATION
DE VENTILATEURS

374-8245
LOUIS SARDANO

Ferais
POSE DE GYPSE
division de
métal et joints.
463-1153

RÉNOVATIONS
RÉPARATIONS
Homme avec expérience pren-
drait travaux, peinture, gyproc,
menuiserie, céramique.
Ouvrage garanti. INF. SOIR:
671-4722

Spécialisé dans la
pause de gyproc et
tireurs de joints.

Estimation gratuite
DANIEL
656-2564

VIANNEY BOIVIN ENR.
Entrepreneur dans les
joints de gyproc et
peinture.
Estimation gratuite
676-6127

Mini Ménage

- Service d'entretien résidentiel
- Équipe entraînée, assurée et supervisée.
- Travail garanti, entretien régulier et ménages spéciaux.

443-0880

14 EMPLOYÉS DEMANDÉS

LAVEUR D'AUTOS demandé majeur, avec expérience temps plein ou partiel, se présenter au 2111, Régent entre 8 et 18 hr. Tél.: 445-8155.

COUTURIER(E) sur machine à coudre échantillon tapis industriel, expérience requise, bon salaire pour commencer et avantages, parc industriel Longueuil: 463-1950 demander dept du personnel.

PRÉPOSÉ(E) à l'entrée de données. Temps plein, salaire à discuter. Envoyer C.V. au: Casier Postal 70, Longueuil, J4K 4Y3.

URGENT besoin d'associés, auto-nomes, tenaces, afin d'établir leur propre commerce de mise en marché, 443-1768 ou 353-1598.

COUTURIER(ERES) d'expérience ou petit atelier, travail à domicile, vêtements sports, plain & overlock. Travail stable, bon salaire, 284-9572.

DÈS MAINTENANT! Horaire flexible. Formation complète. Travaillez à votre rythme et tirez-en profit à Noël. Auto nécessaire. Pour plus de renseignements appeler M. Alain Gemme 679-1950.

14A MANNEQUINS

MANNEQUIN: Amateurs demandés, défilés mode pour 1989, coiffure esthétique, vêtements, homme et femme, inscription, 443-2508.

Advertisement for 'Bébé-Enfants' featuring a photo of a child and text: 'Bébé-Enfants Adolescents-Adultes recherchés pour Défilés-Photos Commerciaux-TV Figuration-Cinéma Gens sérieux seulement AGENCES-MANNEQUINS ORLANDO GALLETTA INC. 270-8236'

15 AIDES DOMESTIQUES

RECHERCHE gardienne pour dame âgée à Longueuil. 5 jours semaine. À partir du 3 janvier '89. Tél.: 647-7935.

BROSSARD: Aide familiale pour une période d'environ 2 mois. Du lundi au vendredi à partir du 9 janvier. Très grandes disponibilités. Travail général de maison. Références exigées. 465-5599.

AURAI besoins gardienne chez moi aimant beaucoup les enfants, avec expérience, pour fillette 3 et 6 ans, j'habite 5 min. métro Longueuil. 674-7307 ou 384-7691.

GARDIENNE demandée à la maison, 5 jours semaines pour enfants de 5 et 10 ans. Entretien ménage à faire, congé l'été, début janvier 1989. Coin Gaëtan-Boucher et Payer à St-Hubert. Tél.: Après 5hres. 676-5485.

CHERCHE: Gardienne 5 jours semaine, 8 à 18h, chez moi ou près rue Tremblay, Brossard, pour Marie Eve 5 mois, avec références requises, 465-5861.

RECHERCHE: Gardienne pour bébé 4 mois, janvier 89, Brossard, 672-8131.

GARDIENNE: Expérimentée, à domicile, secteur «S», à Brossard, 2 enfants de 2 et 6 ans, 3 jours et demi par semaine, de 7h45 à 17h00, références demandées, après 18h00, 466-3692.

BESOIN: Gardienne expérimentée, et fiable avec 1 enfant de 3 ans environ, pour garder garçonnet, de 3 ans, appelez après 18h00, 444-2761.

RECHERCHE: Gardienne non fumeuse, pour Virginie 11 mois, lundi au vendredi, Cité Soleil, St-Hubert, 443-0807.

GARDIENNE: Demandée, femme mature, pour 2 filles, 6 ans et 15 mois, St-Hubert, 443-3852.

16 GARDERIE

GARDERAIS enfants chez moi, à la maison de 6 mois à 2 ans. Près hôpital Pierre-Boucher. Expérience en garderie. Tél.: 468-5274.

16 GARDERIE

GARDERAIS chez-moi enfants d'âge pré-scolaire, du lundi au vendredi. Tél: Chantal, 465-2188.

GARDERIE Éducative Pierrot La Lune, organisme à but non lucratif, 1182 Daniel, Longueuil, enfants de 3 mois à 6 ans (Places libres de 18 mois à 6 ans) possibilités de subvention selon vos revenus, parc industriel Longueuil: 463-1950 demander dept du personnel.

LE JARDIN des bouts choux: Garderie familiale, éducatrice - Repas chauds, 2 collations, 2 à 5 ans, 7h à 18h: 674-6365.

GARDERAIS enfants de 0 à 5 ans. Bons soins. Tél.: 656-2095.

ST-HUBERT: Chemin Chambly, et Mauriat, garderais enfants chez moi, 55 \$ semaine, cour clôturée, repas chaud, 656-9296 Mme Bissonauth.

L'ATELIER DE COLOMBIE: Garderie privée et atelier éducatif, pour enfants de 2 à 5 ans, très bons soins de 7h00 à 18h00, rue Robin Longueuil, 468-2355.

JEUNE: Maman garderait enfants chez moi, journée ou semaine, Greenfield Park, 676-7739.

MAMAN: Garderait enfants de 0 à 4 ans, maison privée, repas équilibrés, grande cour, salle de jeux, une place disponible, 651-5334.

COLLECTIVITÉ NOUVELLE: Garderais enfants à partir de 2 ans, bons soins, 646-4245.

GARDERIE

Advertisement for 'CHATEAU DE RÊVE' featuring a castle illustration and text: 'Une nouvelle garderie à Brossard ou votre enfant passera ses journées dans un environnement féérique, surveillé par notre personnel qualifié. Un programme bilingue d'activités créatives et éducatives est offert. Enfants de 2 mois à 6 ans. Lundi au vendredi de 7h00 à 18h00 676-4600 8075 BOUL. TASCHEREAU BROSSARD'

MINI GARDERIE ÉDUCATIVE VIEUX LONGUEUIL

Educatrices spécialisées, repas chaud, ambiance familiale. De 18 mois à 6 ans. Jour: 677-0588 Soir: 651-4175

Maman garderait enfants chez-elle 7 jours/semaine, de jour ou de nuit. Près boul. Jacques-Cartier et Roland-Therrien. 468-2338

GARDERIE FAMILIALE ÉDUCATIVE

pour enfants de 2-1/2 ans et plus

Programme amusant et stimulant
Environnement sain et sécuritaire
Repas équilibrés (menus remis aux parents)
— ouvert 6 jours/semaine
— de 7:00 à 23:00 (possibilité de nuit)
— tarifs selon le réseau de gardiennage de St-Hubert
— prix spécial pour deux enfants (famille)
— reçu remis pour fin d'impôt
Située rue Latour près de Gaëtan Boucher
Nombre de places limitées 443-8530

TRAITEMENT DE TEXTES

Curriculum vitae. Documents pour toutes disciplines. Traduction. Service rapide et personnalisé. Contactez: 659-4449

BUREAUX À LOUER

ESPACE DE BUREAU À louer dans grande maison (2,500 p.c.) au bord du fleuve, au 8550 Marie-Victorin, Brossard. Bail minimum 1 an, maximum 2 ans. Inf. après 1h. p.m. 465-4600

EMPLOIS DEMANDÉS

CHERCHE: Contrat de ménage sur Rive-Sud, expérience, références, honnête & fiable, fait affaire avec dame de maison seulement, Carole, 465-8671.

SERVICE OFFERT

TRANSFÉREZ VOS VIEUX FILMS sur bandes vidéo VHS ou BETA 8 mm, super 8 mm, 9.5 mm, 16 mm, diapos. 464-0371

ATTENTION! Attention!

Si vous avez besoin d'une couturière pour: ALTÉRATIONS, RÉPARATIONS pour toutes sortes de vêtements. Je suis spécialiste en laine, fourrure, cuir et suède. Également pour changements de doublures, posage et fermetures éclairés. Si intéressé(e), appelez Virginie 677-5362 1098 Forant, Longuquil (Domaine Bellerive)

BROSSARD: Nouvelle garderie

familiale, secteur «B», deux éducatrices expérimentées, maximum 8 enfants, 2 ans & plus, programme éducatif, grand cour clôturée, et plusieurs autresservices, Lina 656-2489 Sylvie 466-1720.

GARDERAIS: Enfants de 0 à 4 ans, près de Place Desormeaux, avec expérience, 670-7966.

GARDERAIS: Enfants 0 à 4 ans chez moi, maison seule, cour clôturée, expérience, référence, non fumeur, 677-1055.

EMPLOIS DEMANDÉS

CHERCHE: Contrat de ménage sur Rive-Sud, expérience, références, honnête & fiable, fait affaire avec dame de maison seulement, Carole, 465-8671.

TRANSFÉREZ VOS VIEUX FILMS sur bandes vidéo VHS ou BETA 8 mm, super 8 mm, 9.5 mm, 16 mm, diapos. 464-0371

SERVICE OFFERT

ATTENTION: Homme et femmes d'affaires, étudiants, traitement de texte pour vous, français impeccable, c.v. thèses, travaux, 678-1530.

DES TRAVAUX: De menuiserie ou rénovation à effectuer? Contactez Daniel, 677-3625 ou 1-227-4539.

POUR de la menuiserie, appelez Denis Enr., tél: 676-4000.

ST-HUBERT: Beau grand local commercial, bien situé sur Montée St-Hubert, idéal pour professionnel, 1 400 pi.ca., contacter M. Desmarais, 445-0284.

ST-HUBERT: Local industriel et commercial à louer, 1 400 pieds carrés, avec porte de garage 12 X 14 pieds. Tél: 676-0443.

LONGUEUIL: Parc Industriel, 3 200 pieds ca., incluant bureau de 600 pi.ca., avec air climatisé, porte de garage 12 pieds, grand stationnement, inf: 1-664-1071 de 9h à 17h.

ST-HUBERT: Entrepôt 43 x 43, 445-4418.

LONGUEUIL: Espace de rangement chauffé, de différentes grandeurs, pour meubles et objets divers, au mois ou à l'année, demandez M. Beauchesne, 448-4848 ou 646-6500.

2020 BOUL. EDOUARD: St-Hubert, 450 \$/mois, 445-6390 ou 656-1463.

À LOUER ou à vendre: édifice à bureaux, commerce, 1800 à 4000 pi. car., Varennes. Tél.: 674-4901 ou 655-8512.

LONGUEUIL: Local pour bureau à sous-louer, 350 pi. ca. 300\$, tout compris. Salle de bain privée. Occupation immédiate. Tél.: 259-4574.

ST-LAMBERT: Garage à louer pour entreposage Pour autos, bateaux, voitures d'occasion, roulottes, etc... Sécurité garantie. 250\$ jusqu'à 31 mars '89. Inf. 671-8241

GRAND GARAGE: À louer, bien ventilé pour entreposage, 100 \$/mois, 670-5626, après 16h00.

EQUIPEMENT: De salon de coiffure, 3 chaises de travail, 2 séchoirs, table de travail, 2 lavabos, chaise d'attente, 653-6663 ou 649-7286.

GARAGE: à louer pour entrepôt 11 x 20 pi. car. Rue Toulouse, Truteau et Plessis, Longueuil. Tél.: 677-3190.

LOCATION A LA JOURNÉE TARIF À LA SEMAINE, AU MOIS, À L'ANNÉE TÉLÉCOULEURS, VIDEOS, CAMÉRAS, MICRO-ONDES • Livraison rapide • Installation Téléphonez-nous LESSARD 468-7390

ATTENTION: Rive-Sud et Montréal, gros et petits déménagements. Spécialités: Appareils ménagers. Prix par téléphone assuré, tél.: 646-1562.

RÉNOUVER en beauté. Travail tout genre. Spécialités joints, plâtre, peinture, commercial ou résidentiel. Matériel fourni sur demande. Tél.: 463-3420.

RÉNOVATIONS ILLIMITÉES: Homme à tout faire Julien Lafertée 279-9679 ou 981-2273.

RECHERCHE: de distributrice compacte à liqueurs. Les machines travaillent pour vous. Pour information. Tél.: 676-3662.

FRANCHISE: de distributrice compacte à liqueurs. Les machines travaillent pour vous. Pour information. Tél.: 676-3662.

FRANCHISE: de distributrice compacte à liqueurs. Les machines travaillent pour vous. Pour information. Tél.: 676-3662.

20 ESPACES COMM À LOUER

LONGUEUIL Près Chemin Chambly, 2 espaces commerciaux de 600 pi.ca. chacun. 638-4242 632-6387

PARC INDUSTRIEL ST-BRUNO Entrepôt 20,000 p.c., grand stationnement, disponible 1er novembre '88. Taux en bas de la moyenne du marché (3.95\$ p.c.) Inf.: E. LAMBERT 445-1001

ST-HUBERT: Beau grand local commercial, bien situé sur Montée St-Hubert, idéal pour professionnel, 1 400 pi.ca., contacter M. Desmarais, 445-0284.

ST-HUBERT: Local industriel et commercial à louer, 1 400 pieds carrés, avec porte de garage 12 X 14 pieds. Tél: 676-0443.

LONGUEUIL: Parc Industriel, 3 200 pieds ca., incluant bureau de 600 pi.ca., avec air climatisé, porte de garage 12 pieds, grand stationnement, inf: 1-664-1071 de 9h à 17h.

ST-HUBERT: Entrepôt 43 x 43, 445-4418.

LONGUEUIL: Espace de rangement chauffé, de différentes grandeurs, pour meubles et objets divers, au mois ou à l'année, demandez M. Beauchesne, 448-4848 ou 646-6500.

2020 BOUL. EDOUARD: St-Hubert, 450 \$/mois, 445-6390 ou 656-1463.

À LOUER ou à vendre: édifice à bureaux, commerce, 1800 à 4000 pi. car., Varennes. Tél.: 674-4901 ou 655-8512.

LONGUEUIL: Local pour bureau à sous-louer, 350 pi. ca. 300\$, tout compris. Salle de bain privée. Occupation immédiate. Tél.: 259-4574.

ST-LAMBERT: Garage à louer pour entreposage Pour autos, bateaux, voitures d'occasion, roulottes, etc... Sécurité garantie. 250\$ jusqu'à 31 mars '89. Inf. 671-8241

GRAND GARAGE: À louer, bien ventilé pour entreposage, 100 \$/mois, 670-5626, après 16h00.

EQUIPEMENT: De salon de coiffure, 3 chaises de travail, 2 séchoirs, table de travail, 2 lavabos, chaise d'attente, 653-6663 ou 649-7286.

GARAGE: à louer pour entrepôt 11 x 20 pi. car. Rue Toulouse, Truteau et Plessis, Longueuil. Tél.: 677-3190.

LOCATION A LA JOURNÉE TARIF À LA SEMAINE, AU MOIS, À L'ANNÉE TÉLÉCOULEURS, VIDEOS, CAMÉRAS, MICRO-ONDES • Livraison rapide • Installation Téléphonez-nous LESSARD 468-7390

ATTENTION: Rive-Sud et Montréal, gros et petits déménagements. Spécialités: Appareils ménagers. Prix par téléphone assuré, tél.: 646-1562.

RÉNOUVER en beauté. Travail tout genre. Spécialités joints, plâtre, peinture, commercial ou résidentiel. Matériel fourni sur demande. Tél.: 463-3420.

RÉNOVATIONS ILLIMITÉES: Homme à tout faire Julien Lafertée 279-9679 ou 981-2273.

RECHERCHE: de distributrice compacte à liqueurs. Les machines travaillent pour vous. Pour information. Tél.: 676-3662.

FRANCHISE: de distributrice compacte à liqueurs. Les machines travaillent pour vous. Pour information. Tél.: 676-3662.

FRANCHISE: de distributrice compacte à liqueurs. Les machines travaillent pour vous. Pour information. Tél.: 676-3662.

FRANCHISE: de distributrice compacte à liqueurs. Les machines travaillent pour vous. Pour information. Tél.: 676-3662.

FRANCHISE: de distributrice compacte à liqueurs. Les machines travaillent pour vous. Pour information. Tél.: 676-3662.

FRANCHISE: de distributrice compacte à liqueurs. Les machines travaillent pour vous. Pour information. Tél.: 676-3662.

FRANCHISE: de distributrice compacte à liqueurs. Les machines travaillent pour vous. Pour information. Tél.: 676-3662.

FRANCHISE: de distributrice compacte à liqueurs. Les machines travaillent pour vous. Pour information. Tél.: 676-3662.

FRANCHISE: de distributrice compacte à liqueurs. Les machines travaillent pour vous. Pour information. Tél.: 676-3662.

FRANCHISE: de distributrice compacte à liqueurs. Les machines travaillent pour vous. Pour information. Tél.: 676-3662.

20 ESPACES COMM À LOUER

LONGUEUIL Près Chemin Chambly, 2 espaces commerciaux de 600 pi.ca. chacun. 638-4242 632-6387

PARC INDUSTRIEL ST-BRUNO Entrepôt 20,000 p.c., grand stationnement, disponible 1er novembre '88. Taux en bas de la moyenne du marché (3.95\$ p.c.) Inf.: E. LAMBERT 445-1001

ST-HUBERT: Beau grand local commercial, bien situé sur Montée St-Hubert, idéal pour professionnel, 1 400 pi.ca., contacter M. Desmarais, 445-0284.

ST-HUBERT: Local industriel et commercial à louer, 1 400 pieds carrés, avec porte de garage 12 X 14 pieds. Tél: 676-0443.

LONGUEUIL: Parc Industriel, 3 200 pieds ca., incluant bureau de 600 pi.ca., avec air climatisé, porte de garage 12 pieds, grand stationnement, inf: 1-664-1071 de 9h à 17h.

ST-HUBERT: Entrepôt 43 x 43, 445-4418.

LONGUEUIL: Espace de rangement chauffé, de différentes grandeurs, pour meubles et objets divers, au mois ou à l'année, demandez M. Beauchesne, 448-4848 ou 646-6500.

2020 BOUL. EDOUARD: St-Hubert, 450 \$/mois, 445-6390 ou 656-1463.

À LOUER ou à vendre: édifice à bureaux, commerce, 1800 à 4000 pi. car., Varennes. Tél.: 674-4901 ou 655-8512.

LONGUEUIL: Local pour bureau à sous-louer, 350 pi. ca. 300\$, tout compris. Salle de bain privée. Occupation immédiate. Tél.: 259-4574.

ST-LAMBERT: Garage à louer pour entreposage Pour autos, bateaux, voitures d'occasion, roulottes, etc... Sécurité garantie. 250\$ jusqu'à 31 mars '89. Inf. 671-8241

GRAND GARAGE: À louer, bien ventilé pour entreposage, 100 \$/mois, 670-5626, après 16h00.

EQUIPEMENT: De salon de coiffure, 3 chaises de travail, 2 séchoirs, table de travail, 2 lavabos, chaise d'attente, 653-6663 ou 649-7286.

GARAGE: à louer pour entrepôt 11 x 20 pi. car. Rue Toulouse, Truteau et Plessis, Longueuil. Tél.: 677-3190.

LOCATION A LA JOURNÉE TARIF À LA SEMAINE, AU MOIS, À L'ANNÉE TÉLÉCOULEURS, VIDEOS, CAMÉRAS, MICRO-ONDES • Livraison rapide • Installation Téléphonez-nous LESSARD 468-7390

ATTENTION: Rive-Sud et Montréal, gros et petits déménagements. Spécialités: Appareils ménagers. Prix par téléphone assuré, tél.: 646-1562.

RÉNOUVER en beauté. Travail tout genre. Spécialités joints, plâtre, peinture, commercial ou résidentiel. Matériel fourni sur demande. Tél.: 463-3420.

RÉNOVATIONS ILLIMITÉES: Homme à tout faire Julien Lafertée 279-9679 ou 981-2273.

RECHERCHE: de distributrice compacte à liqueurs. Les machines travaillent pour vous. Pour information. Tél.: 676-3662.

FRANCHISE: de distributrice compacte à liqueurs. Les machines travaillent pour vous. Pour information. Tél.: 676-3662.

FRANCHISE: de distributrice compacte à liqueurs. Les machines travaillent pour vous. Pour information. Tél.: 676-3662.

FRANCHISE: de distributrice compacte à liqueurs. Les machines travaillent pour vous. Pour information. Tél.: 676-3662.

FRANCHISE: de distributrice compacte à liqueurs. Les machines travaillent pour vous. Pour information. Tél.: 676-3662.

FRANCHISE: de distributrice compacte à liqueurs. Les machines travaillent pour vous. Pour information. Tél.: 676-3662.

FRANCHISE: de distributrice compacte à liqueurs. Les machines travaillent pour vous. Pour information. Tél.: 676-3662.

FRANCHISE: de distributrice compacte à liqueurs. Les machines travaillent pour vous. Pour information. Tél.: 676-3662.

FRANCHISE: de distributrice compacte à liqueurs. Les machines travaillent pour vous. Pour information. Tél.: 676-3662.

FRANCHISE: de distributrice compacte à liqueurs. Les machines travaillent pour vous. Pour information. Tél.: 676-3662.

26 PROPRIÉTÉS COMMERCIALES

RESTAURANT: bar laitier, à vendre dans marché public de la Rive-Sud, balance de vente acceptée. Tél.: 656-3306.

DÉPANNÉUR ST-HUBERT: Chiffre d'affaires 400 000\$. Bière, vin, valdeuse, timbres, 49 000\$ plus inventaire. Pierre Paquette RE/MAX Métro St-lambert Courrier, tél.: 465-5841.

LONGUEUIL: Boul. Taschereau, bâtisse commerciale, libre à l'acheteur, terrain 95x60, Louis Rheaume ou Pierre-Yves Daigneault 651-8331, ReMax Longueuil, Courrier.

SERVICE À DOMICILE

LES PROFESSIONNELS DE L'ENTRETIEN MÉNAGER Offrent à sa fidèle clientèle ses meilleurs vœux pour la nouvelle année.

679-8409

C'est avec plaisir que nous continuerons à vous servir et nous rappelons que vous pouvez faire partager le plaisir d'un entretien ménager professionnel à un être cher en lui offrant un CERTIFICAT-CADEAU M.M. valable en tout temps.

ST-HUBERT: Entrepôt 43 x 43, 445-4418.

LONGUEUIL: Espace de rangement chauffé, de différentes grandeurs, pour meubles et objets divers, au mois ou à l'année, demandez M. Beauchesne, 448-4848 ou 646-6500.

2020 BOUL. EDOUARD: St-Hubert, 450 \$/mois, 445-6390 ou 656-1463.

À LOUER ou à vendre: édifice à bureaux, commerce, 1800 à 4000 pi. car., Varennes. Tél.: 674-4901 ou 655-8512.

LONGUEUIL: Local pour bureau à sous-louer, 350 pi. ca. 300\$, tout compris. Salle de bain privée. Occupation immédiate. Tél.: 259-4574.

ST-LAMBERT: Garage à louer pour entreposage Pour autos, bateaux, voitures d'occasion, roulottes, etc... Sécurité garantie. 250\$ jusqu'à 31 mars '89. Inf. 671-8241

GRAND GARAGE: À louer, bien ventilé pour entreposage, 100 \$/mois, 670-5626, après 16h00.

EQUIPEMENT: De salon de coiffure, 3 chaises de travail, 2 séchoirs, table de travail, 2 lavabos, chaise d'attente, 653-6663 ou 649-7286.

GARAGE: à louer pour entrepôt 11 x 20 pi. car. Rue Toulouse, Truteau et Plessis, Longueuil. Tél.: 677-3190.

LOCATION A LA JOURNÉE TARIF À LA SEMAINE, AU MOIS, À L'ANNÉE TÉLÉCOULEURS, VIDEOS, CAMÉRAS, MICRO-ONDES • Livraison rapide • Installation Téléphonez-nous LESSARD 468-7390

ATTENTION: Rive-Sud et Montréal, gros et petits déménagements. Spécialités: Appareils ménagers. Prix par téléphone assuré, tél.: 646-1562.

RÉNOUVER en beauté. Travail tout genre. Spécialités joints, plâtre, peinture, commercial ou résidentiel. Matériel fourni sur demande. Tél.: 463-3420.

RÉNOVATIONS ILLIMITÉES: Homme à tout faire Julien Lafertée 279-9679 ou 981-2273.

RECHERCHE: de distributrice compacte à liqueurs. Les machines travaillent pour vous. Pour information. Tél.: 676-3662.

FRANCHISE: de distributrice compacte à liqueurs. Les machines travaillent pour vous. Pour information. Tél.: 676-3662.

FRANCHISE: de distributrice compacte à liqueurs. Les machines travaillent pour vous. Pour information. Tél.: 676-3662.

FRANCHISE: de distributrice compacte à liqueurs. Les machines travaillent pour vous. Pour information.

29 RÉPARATIONS

MENUISIERS disponibles pour rénovation, balcon, patio, portes, fenêtres, gyproc, finition, etc. Jacques: 674-1373.

CHARPENTIER, Menuisier, réparation, rénovation, construction agrandissement, évaluation pour assurance. Tél.: 466-9488 ou 678-0728.

PLÂTRE, gyproc, joints, peinture, stucco, textures, estimation gratuite. Tél.: 671-7794.

RÉNOVATION: Peinture, plâtrage, tapisserie, gyproc, menuiserie, soir: Jovan, 646-5219.

RÉNOVATEUR général, spécialité finition de sous-sol et installation système d'air, 30 ans d'expérience, Jean: 672-6383.

LOUE UN MARI: Tous les travaux qu'il faisait. Peinture, réparations, grand ménage, etc. «Prix raisonnable». Tél.: 445-3626.

PEINTURE: réparations mineures, plâtre, menuiserie, restauration, boiseries, travaux soignés, homme d'expérience. Demandez Luc: 671-9582.

BRIQUEUR: maçon prendrait travaux de brique, pierre, mur de combustion lente, foyer, réparations, etc. Estimation gratuite, satisfaction garantie. Tél.: 679-4245.

MENUISERIE: générale, finition sous-sol, salle bains, céramique, vanité, armoires de cuisine, estimation gratuite: 442-1893.

LAISSEZ-MOI exécuter vos travaux de plâtre, stucco décoratif, joints de gyproc, 35 ans d'expérience, tarif raisonnable, M. Martin, après 18h. Tél.: 659-1408.

BOIS DE FOYER

CROÛTE de bois franc pour foyer, combustion lente, bois d'allumage, 464-3934.

BOIS CHAUFFAGE à vendre 80% érable et merisier, prêt à chauffer, livraison immédiate. Tél.: 347-2722 ou 348-0323.

ASSOCIATION des contracteurs de bois de foyer de la Rive-Sud. Vente directement aux consommateurs. Bois franc de qualité garantie. Commandez pour livraison immédiate ou réservez pour l'an prochain. Tél.: 658-3787.

BOIS DE CHAUFFAGE: Tél.: 676-2822 Paul Carmel.

BOIS FRANC DUR
Mélangé, fendu, livré, SEC. Érable, Frêne, Hêtre, etc. Directement du Producteur.
1-248-2643
Livraison rapide

R.L. BOIS DE CHAUFFAGE
655-1895
Bois sec, érable et autres bois francs. Livraison sur palettes.

CENTRE DU BOIS DE FOYER INC.
Bois 85% érable. Prêt à chauffer. Livraison immédiate.
347-8439
347-2751

BOIS DE FOYER
Érable, Hêtre, Merisier, Bois franc fendu. Commandez pour livraison immédiate ou réservez pour l'an prochain.
676-1823

33 A VENDRE DIVERS

ÉCONO "O" PUCES
769 Ste-Hélène, Longueuil.
670-0165
Achat, consignation, vente. Livres, disques, cassettes, jeux, vaisselles, bibelots, télévision, stéréo et divers. Appelez-moi. S.V.P.
Gérard

APPAREILS de chauffage portatif au kérosène «Bombardier R 15» avec contenant kérosène 250\$. Tél.: 676-2539.

JEU VIDÉO: «Odyssey» plus une douzaine de cassettes inclus, comme neuf 100\$, SUPERBE manteau VISON blanc et noir, 9 ans. Tél.: 655-9927.

MANTEAU: style pelisse, extérieur couleur rouille, intérieur en phoque brun, grand 8 ans. Tél.: 671-8438.

SERVICE: de vaisselle, «Royal Albert», 9 couverts, pièces extra, total 187 morceaux, valeur 1,700\$ pour 550\$. Tél.: 653-7853 après 17h.

POËLE or moisson, «A1» condition, hotte amande neuve, mobilier de chambre 9 morceaux blanc, avec ciel de lit et accessoires beige et roses. Tapis artisanal 6 x 9, amande petit motif, vieux rose et bleu pâle. Store horizontal vieux rose 6-1/2 de large x 63 de haut. Tapis amande 8 x 11 et 4 x 12. Ciné caméra super 8 avec projecteur et écran. Ordinateur Commodore 64 et accessoire. Prix à discuter. Tél.: 646-5633

ORGUE électrique «Wilson», 2 claviers Tempo, 8 rythmes, pédale pour notes basses. Prix: 750\$. Bureau de secrétaire double, en bois franc, tiroir des 2 bouts, avec mini bibliothèque au centre et éclairage néon en dessous. Aussi un autre bureau secrétaire en bois avec chaise. Toute offre raisonnable acceptée. Tél.: 655-4807.

MANTEAU: chat sauvage brun foncé, taille 9 ans (petite). Dame. Prix 150\$. Mobilier cuisine, bois naturel pâle moderne 225\$. Tél.: 676-3611 après 16h.

TABLE de billard 5 x 8 en chêne, toute équipée, communiquer 467-9505 (André).

SUPERBE manteau 3/4 de fourrure chat sauvage, gr. 12-13 ans, un an d'usure, valeur 2,500\$ pour 1,000\$. Tél.: 679-2179.

ACCESSOIRES de lave-auto à la main, à vendre. Tél.: 647-1772.

MANTEAU de lynx gr. 10 ans, 1500\$. Tél.: 677-6157.

ENSEMBLE salle de bains, vert avoçado, très bon état: bain, évier, toilette, pharmacie. Tél.: 465-3452.

VIN, vin, vin. Vous aimez le bon vin, mais vous trouvez qu'il est trop dispendieux, la solution: Faites votre propre vin maison, pour environ \$1.75 la bouteille. Accessoires & concentré de qualité à prix exceptionnel. Le soir après 6h.: 656-9639.

TROIS cages pour serins, très propres. 21 x 13 pouces. 30\$ chacune. Tél.: 468-4026.

ASPIRATEUR Filter Queen avec balai motorisé, comme neuf. Tél.: 678-9789.

FAUTEUIL, causeuse, stores, rideaux chambre, draperies salon, couvre-lit, calorifère électrique, levier roulotte ou d'auto. Tél.: 468-6460.

ROBE DE MARIÉE (au bas du genou), gr. 7-9, blanche, avec chapeau et ceinturon, achetée chez Pronuptia. 200 \$, tél.: 670-3800.

AI MANTEAU vison 14 ans, 325 \$. Manteau chat 10-12, 175 \$. Pelisse brun 16 ans, enuf jamais porté, 300 \$. Autre pelisse doublure seal importé, 400 \$. 4 chapeaux fourrure. Tél.: avant 22 déc. ou après 1er janv. 89, 670-0134.

MANTEAU de mouton noir avec col de vison naturel, fr: 12-14 ans, chapeau assorti au col. Prix discutable, 679-2737.

PLANEUR 14 pouces «Général-neuf», moteur 2 HP, valeur: 3 500 \$, laisserais à 2 500 \$ & scie radiale «Black & Decker» Industrielle 10 pces. 700 \$. Tél.: 1-793-2839.

TABLE de pool, 4 X 8, 2 ans d'usure, tél.: 678-0166 après 18h.

TÉLÉPHONE «Cantel» Cellulaire à vendre, servi 2 mois. Prix à discuter, tél.: 647-6537 & 468-4273.

2 TÉLÉCOULEURS, un VHS et un système de son, presque neufs. Tél.: 670-1521.

ÉCHELLE 16', ouvre-porte électrique pour garage, pelle à neige électrique, Toro. Ramasse-neige manuel. Pneus Pirelli: 14 pouces. Parka duvet. Habit ski doo. Tiroir cause acier, bicyclette exercice. Set salle dîner Tibo. Lazy boy. Chaise berçante, chaises bureaux, set chambre: 2 set salon: 655-2785.

TINTIN: Collection complète 25 livres en très bon état. Prix fixe 125\$. Après 18 hres, 464-0019.

VENTE de Fermeture. De nos deux magasins. Tout doit être vendu avant le 23 décembre '88. 2x3x8: 69¢ - 2x6x8: 1,39\$ - 2x4: 15¢ le pied - 2x8: 28¢ pi. - 2x10: 38¢ pi. Aspenite 7/16: 4,99\$ - 5/8 & 3/4: 7,49\$ - Plywood 1/2 9,95\$ - 5/8: 11,95\$ - 3/4: 15,50\$ - Pin 1x6: 25¢ pi - 1x8: 30¢ pi. Bois pressé 5/8 imparfaits 2,99\$ Styrofoam blanc 1-1/2 pou. 6,95\$ - 2 pou. 8,99\$ - Bardeaux No 2 10 ans 6,97\$ - 15 ans 8,97\$ - Black Joe & Tentest naturel 3,97\$ - Laine R-12 21,82\$ - R-20: 20,20\$. Panneaux Exotique à partir de 24,95\$ - Mélanine 21,95\$ - plancher de chêne: 77¢ pi. ca. N.B. Fermé du 24 déc. au 2 janvier - Matériaux Lachute 1-514-562-8501.

MANTEAU & chapeau - Vison pastel. Comme neuf. Grandeur 10-12 ans. Cause mortalité. Prix 700\$. Tél.: 466-2912.

SKI ROSIGNOL 5'3" fixation, bâtons, bottes Henke 6-7, support à ski pour auto, manteau castor brun et l'autre mouton gris, grandeur 12-14, soulier golf beige Hush Puppies, bonne condition, appeler matin entre 9h00 et 10h00 ou soir jusqu'à 10h. Tél.: 671-2142.

PATINS «CCM SPORT TACKS» 6-1/2 homme, 45\$. BAUER CUSTON PRO grandeur 6, 25\$. Très bonne condition. Après 18 hres 464-0019.

TABLE BILLARD 4 x 8. Accessoires inclus 175\$. Extra propre & guitare «Norman» B-25 neuve & étui. Tél.: 445-3132.

POËLE combustion lente. Directement du fabricant. Prix 380\$. Soufflerie optionnelle. Tél.: jour 798-2686 soir: 445-9280.

MACHINE à coudre Delisle, overlock neuve, Brother 5 fils, 1 600\$. Siruba ou Kingtex 1 650\$. Couture droite 800\$. Toutes avec tables, moteurs, lumières, taxes comprises. Garantie un an. Lundi au vendredi. Tél.: 381-3924. Au 9150 boul. St-Laurent, Montréal.

AMEUBLEMENT de bureau usagé: chaises, tables, classeurs, bureaux, étagères de métal. Ameublement Défi Inc. 1100, rue Victoria, Ville Lemoyne. 465-5180.

PHOTOCOPIEUR SAVIM 7020
Agrandi et réduit 1 1/2 an d'usure très bon état. PRIX 3000\$.
INFORMATIONS:
Claire **468-1118**

MANTEAU court de mouton rasé brun. Grandeur 12 150\$ (pour dame). Tél.: 647-1786.

POUR VENDRE ET ACHETER
un peu de tout au **MARCHAND DE TRÉSORS**
(Marché aux puces)
691 des Ateliers
Boucherville
449-1055
Jeudi au dimanche à compter de midi

MANTEAU fourrure Oslo superbe, 8-10 ans, 466-9656.

MANTEAU renard norvégien, long, grandeur 7-8, 400\$, manteau de mongoli court, 50\$, tél.: 672-4026.

33 A ARTICLES DE SPORTS

ACHAT, vente, échange, neufs & usagés. Hockey. Gardien de buts. Skis. «Sport Aux Puces». Tél.: 463-2665.

Ensemble de ski de fond
Bottes, ski, fixation et bâtons. **50.00\$** quantité limité

35 APPAREILS MÉNAGERS

LAVEUSE-SÈCHEUSES, poêle et réfrigérateurs reconditionnés à vendre. 3 mois de garantie. Métro-Appliance, 17 St-Louis, Ville Lemoyne, tél.: 672-1180.

RÉPARATIONS: Laveuse/sècheuse, poêle, réfrigérateur, micro-ondes, garanti un an pièces, 90 jours ouvrage, 679-3679.

MINI laveuse Hitachi, modèle 1986, 200\$. Tél.: 677-5413.

POËLE, réfrigérateur, laveuse-sècheuse, lave-vaisselle, «G.E.» blanc, 8 ans d'usure, le tout 750\$. Tél.: 442-9295.

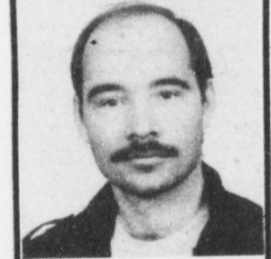

ELECTRO-FRIGO
Ghislain Dumais
(12 ans d'expérience)
RÉPARATION ACHAT-VENTE
Appareils ménagers
OUVRAGE & PIÈCES
180 jours garantie
4275 Mtée St-Hubert
445-6453

Payons plus HAUT PRIX APPAREILS ÉLECTROMÉNAGERS récents modèles seulement.
676-6261

NOUVELLE ADMINISTRATION
LES APPAREILS MÉNAGERS A & B ENR.
VENTE ET RÉPARATION d'appareils électroménagers (poêle, réfrigérateur, laveuse, sècheuse, etc...)
628 STE-FOY LONGUEUIL
677-1695

ACHAT - VENTE
Poêles, réfrigérateurs, à partir de 80\$ chacun. Ensemble laveuse/sècheuse, 250\$ (garantie) propre, hide-bed frais remboursé 175\$, salon 100\$, set cuisine 50\$, set chambre 100\$, etc. Achetons meubles usagés. Livraison, acceptons Visa, Master Card, mise de côté.
2401-A STE-CATHERINE EST
527-9861

ACHETONS
Achats de poêles, réfrigérateurs, congélateurs, usagés, bon ou mauvais état, propres seulement. Payons comptant et allons chercher.
598-9184

36 MEUBLES À VENDRE

MOBILIER chambre style espagnol, 5 morceaux, 463-3965.

2 mobiliers de chambre, style Provincial Français comprenant: 1 bureau, 6 tiroirs avec miroir, 1 table de chevet et tête de lit, 200\$ chacun. Après 18h, 658-7389.

SET de chambre Noyer et Merisier solide, Commode homme, commode femme double avec miroir, 2 tables de chevet, boîte et tête de lit 60". Prix 2 550\$. Aussi set de cuisine noyer et merisier, 6 chaises avec un rallonge. Prix 1 640\$. Demander Jeannot 677-3567.

SET chambre moderne «Teck», queen size, incluant 2 tables de nuit, commode 9 tiroirs, commode 5 tiroirs miroir. Set cuisine «Teck», 4 chaises, table ronde 44 pouces diamètre. Le tout en très bonne condition. Prix à discuter. Tél.: 652-2215, après 18 hres.

BASE de bois & futon à vendre (sofa-lit). Base pour lit gigogne, mélamine blanche. Meuble pour système de son, vidéo-TV. Tél.: 656-0987.

JACQUES RIOUX Enr.
ACHAT, VENTE & RÉPARATION DE MEUBLES USAGÉS
5309 MONTÉE ST-HUBERT, ST-HUBERT
656-2959

R.G. MEUBLES
2030 Ontario est
Tél.: 523-7796
Achetons, vendons, poêles, laveuses, sècheuses, réfrigérateurs, meubles et autres. Réparation d'appareils ménagers.

ACHETONS & VENDONS
meubles usagés et appareils électriques.
1650 St-Georges
Longueuil
677-8111

NOUVELLE COLLECTION 89
Dans l'ameublement 3 pièces complètes futuriste 32 mca d'exposition 1989, 24 choix différents 999\$. Aucun comptant, financement facile, 1er paiement mars '89.
Univers du Meuble Bon Marché
2016 Mont-Royal Est, 521-0305

ACHETONS & VENDONS
Meubles neufs et usagés. Bureaux, set de cuisine, set de chambre.
1638, STE-HELENE LONGUEUIL
679-5500

MEUBLES USAGÉS
Achetons ou ramassons gratuitement vos meubles et matelas usagés, en bon état.
728-6321

MEUBLES à vendre en très bonne condition, cause déménagement, tél.: 671-2306.

POËLE électrique 30 pce. Réfrigérateur 17 pi. cu. Lessiveuse-sècheuse. Stores vénitien horizontaux métallique. Tapis chambre «Harding» & Tapis commercial tweed. Table café & 2 tables de but, fer forgé (vitre). Sofa «Bahama Bed» 30x72. Deux causeuses blanc & or style Contemporain. Un lit jumeau «simmons» avec tête, etc. Tél.: 674-6329. Cause déménagement.

MOBILIER chambre neuf «Lépine-pin» (Bureau chiffonnier). Table de nuit. Lit simple, sommier 490\$. Tél.: 468-5223 & 445-3301.

37 ANTIQUITÉS

ENSEMBLE salle à dîner datant année 1900 environ, comprenant: table, 5 chaises, vaisselier avec portes vitrées, bahut, buffet, le tout bonne condition, 1 500 \$ discutable, soir: 677-3530.



LE COURRIER DU SUD
Bref, imagé, facile à lire et intéressant, sans l'ombre d'un doute.
646-3472
annonces classées
463-2730
annonces commerciales

31 DÉNEIGEMENT



ENLÈVEMENT DE LA NEIGE AVEC CONTRAT ou SUR APPEL
674-7963

DÉNEIGEMENT Résidentiel Commercial
Jour: **465-0887**
Soir: **679-3021**

ENTREPRISES N.F. DÉNEIGEMENT
Abattage d'arbres et émondage.
RÉSIDENTIEL COMMERCIAL INDUSTRIEL
443-9368

OSCAR DÉNEIGEMENT
445-4726

DÉNEIGEMENT RÉSIDENTIEL: St-Hubert et Brossard. Tél.: 462-3388.

MARTIAL EXCAVATION INC. DÉNEIGEMENT
Contrat ou à l'heure, commercial, industriel.
ST-HUBERT, BROSSARD SEULEMENT
445-2839

ATTENTION!

«Faites de l'argent avec vos vieilles choses»

Je suis à la recherche d'articles âgés de 50 ans et plus;
COMME: Ensembles de salle à dîner, armoires en pin, cruches en grès, mobiliers de chambre, canards de bois pour la chasse, anciens jouets, vieilles fixtures en laiton, lampes à l'huile, châssis dans du plomb, vitraux, anciens fusils, vieux bijoux, horloges, souvenirs de guerre, vieux instruments de musique, vaisselle.

J'achète aussi les très vieux modèles de machines «Coke», cabarets, ouvre-bouteille et anciennes affiches de toutes les marques de bières et liqueurs douces.
 Vieilles cartes de hockey et de baseball et jetons de hockey.

Je paie comptant - 7 jours semaine.

Contactez Jean-Guy, **442-3650** «discrétion assurée et personnelle»

ACHETONS: Antiquités, armoires, commodes, tableaux, vieux cadres, vaisselle, tables, chaises, vieux bijoux. Tél.: 466-7086.

CAMARO 1985, excellente condition, automatique, air climatisé, full injection. 50,000 km. Tél.: 465-8396.

FIREBIRD: 1982, spécial édition, très propre, mécanique A-1, 4,600\$, prendrait échange. Tél.: 656-7926.

OLDSMOBILE Fireza 1984. 4 cylindres, automatique. 43,500 km. Pneus neufs, 4 saisons. Amortisseurs neufs. 5,000\$. Tél.: 443-4697.

PONTIAC 6000 LE, 1982, très bonne condition. Prix 2,900\$ discutable. Tél.: 466-2344.

CHEVROLET Caprice, 1977, bleu, très bonne condition, peinturé l'an dernier, 4 portes, très propre. Tél.: 671-9582.

PONTIAC 6000 LE 1986, excellente condition, 66,000 km, toute équipée, prix demandé 8,350\$. Tél.: 445-6179.

RENAULT Alliance DL: 1983, 4 portes, automatique, 90,000 km, 2,000\$, après 6h: 670-9189.

PONTIAC 6000, 1987, 2 portes, équipée, 8,500\$. Pontiac Sunbird 1986, air climatisée, 5,400\$. Cavalier CS 1986, 4,950\$ Méthot Automobile St-Bruno. Tél.: 461-0200.

MAZDA 323 1988, 9km, 7,950\$. Toyota Tercel DX 1988. Automatique, 5 portes. Servos freins & direction. Aubaine, Honda Civic G.L. 1985, 5,950\$, Mazda GLC 1985 - 4,200\$, Méthot Automobile St-Bruno. Tél.: 461-0200.

JETTA 1984, Turbo Diesel, 120,000km, bonne condition, 5,700\$. Tél.: 647-2152 après 18 heures.

ROND POINT
DODGE & CHRYSLER
 1986 BUICK CENTURY LTD
 V-6 3.8, tout équipée avec air, garantie disponible. Demander Robert St-Louis

1987-88 ARIES
 Bas kilométrage, 4 en inventaire choix de couleurs balance de garantie 7 ans/115,000 km. Demander Robert St-Louis.

1988 NEW YORKER LANDAU
 19,000 km tout équipé avec air, balance de garantie 7 ans 115,000 km. Demander Robert St-Louis.

5055 boul. Cousineau
 St-Hubert 678-2607
 (financement disponible)

ROND POINT
DODGE & CHRYSLER
 1986 PONTIAC GRAND PRIX
 Bas kilométrage 2 tons de couleurs, très propre, garantie disponible. Demander Michel Sénécal.

1986 PONTIAC ACADIAN
 4 portes, 5 v. bas kilométrage garantie disponible. Demander Michel Sénécal.

1986 MERCURY LYNX
 2 portes manuel très propre, garantie disponible. A qui la chance. Demander Michel Sénécal.

5055 boul. Cousineau
 St-Hubert 678-2607
 (financement disponible)

38 MUSIQUE & INSTRUMENT

PIANOS «Allemand» neufs à vendre, achetez directement de l'importateur (pas d'intermédiaire) pianos à partir de 2 100 \$ grande salle de montage de pianos, instruments et feuilles, musique musantique, 1231, des Patriotes Richeleu, tél: 658-4962.

DISCOGRAPHIE complète de «BREL», neuf avec coffret. Valeur 250\$ pour 125\$. Tél.: 845-3482.

PIANO (Kleber & Son), cabinet grand fabriqué à New York, très bonne condition. Prix à discuter. Tél.: 656-9880 après 18h.

ORGUE Kawai DX 1800, 25 pédales, avec garantie, appelez Paulette Chez Musacor. Tél.: 445-8741.

39 AUTOS À VENDRE

SENTRA 1988, XE, manuel, 2 portes, 4,000 km 11 000\$. CUTLASS Cierra 1985, air climatisé, radio AM FM cassette, 4 portes 62 000 km, 8 000\$. Tél.: 465-1130.

PONTIAC Sunbird, 1988 blanche, 24,000 km, garantie transférable, bon prix pour vente rapide. Tél.: 441-1897.

DODGE Aries 1986, automatique, station wagon, 68,000 km. Bonne condition 4 200\$. Tél.: 651-5957.

ACHETONS VOTRE AUTO MEILLEUR PRIX

DODGE OMNI
 40,000 km, auto.
2,695.00\$

CORVETTE 81
 A à Z 90,000 km
10,495.00\$

ELDO BIARITZ
 bleu full 81
6,995.00\$

T-AM TURBO 80
 t-top 70,000 km
3,575.00\$

EUROSPORT
 S.W. 86
7,995.00\$

SUPRA 83
 Noir full sun roof
9,995.00\$

AEROSTAR X LT
 87
17,995.00\$

G.G. COLLETTE inc.
 2075 blvd Édouard
465-2372

Alain ou Daniel

Automobile

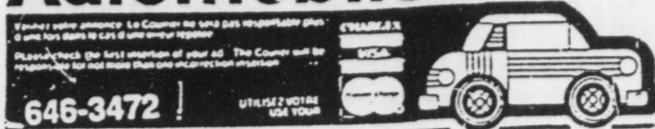

TOYOTA TERCEL 1988, 2 portes, coupé, manuel, 36 000 km, radio cassette, couleur blanche. 9 200 \$, tél: 444-2265.

FORD FIESTA 1980, peinture neuve, manuel, mécanique A-1, prêt pour l'hiver. Prix: 750\$. STECHINE Ford Escort 1982, manuel, mécanique A-1, prêt pour l'hiver. Prix 1 550\$. Tél.: 466-5340 ou 671-7794.

CAMARO Berlinetta 1985, automatique, instrumentation électronique, «cruise control», très bonne condition, mags. 6 900\$: 646-6126.

RENAULT 5 GTL 1984, 88 500 km, très propre, avec assise-glace arrière, 4 pneus d'été, plus 4 pneus d'hiver Pirelli (servis une saison) prix demandé: 2 300 \$. Tél: 468-6929 après 18h.

FORD Fiesta 1980, peinture neuve, manuel, mécanique A-1, prêt pour l'hiver. Prix 750\$. Tél.: 466-5340 ou 671-7794.

CHRYSLER New Yorker 1985, V-4, turbo de luxe, 46,000 milles. Conditions impeccables, intérieur et extérieur 9 500\$. M. Messier 444-2656 ou 659-5198 après 17h.

SERAY
 CHAMBLY

VOITURES D'OCCASION
658-4482
 730 Boul. Périgny, Chambly

GERALD TREMBLAY
 Gérant voitures d'occasion

FAITES VOTRE OFFRE

87 GRAND AM 1988 CARAVAN MINI-RAM automatique moteur 2.5 injection, mags, 30,000 km.	88 RANGER S-CAB XLT air climatisé
88 IROC-Z toute équipée 8,000 km.	87 BLAZER 4X4 V6, 5 vitesses bleu, + stripe
87 TEMPO L automatique, air climatisé, AM/FM stéréo, 30,000 km.	87 MAZDA PICK UP Sport, comme neuf, 30,000 km
87 CARAVAN 5 passagers seulement 25,000 km	87 LE BARON GTS Premium toute équipée, 23,000 km
88 MAZDA K-CAB Boîte, blanc et maron 14,000 km	86 AEROSTAR XLT toute équipée, charcoal et silver
87 EXCEL GL BERLINE automatique, AM/FM cass. seulement 19,000 km	86 STELLAR GSL gris et charcoal, 23,000 km
86 LYNX FAMILIALE peinture originale, 50,000 kmg.	85 VOLKS JETTA toit ouvrant, pneus 4 saisons

P.D.I.
 auto int.

4595 Chemin Chambly
 St-Hubert, Qué. J3Y 3M9
462-3933

VENTE et ACHAT
 150 VÉHICULES EN INVENTAIRE DE 300\$ À 1,500\$

Joyeux Noël
 à tous nos clients et futurs clients

SPÉCIAUX DES FÊTES
 10% d'escompte sur voitures inférieures à 4,000\$
 Garantie 100% de 1 à 2 ans disponible sur la plupart de nos voitures.
 Grands spéciaux sur notre vaste choix de voitures, inférieurs à 2,000\$.
 LOCATION À COURTS TERMES — 23\$ par JOUR

OUVERT DU LUNDI AU VENDREDI

LUCERNE AUTOMOBILE



4 CARAVANS '86, '87, '88



DODGE PICK-UP KIG CAB '88
 6000 km
 SEULEMENT \$10,800.



FORD BRONCO '87
 Tout équipé 5 vitesses
 FAITES UNE OFFRE



4 DODGE SHADOW '87 '88
 Plusieurs modèles,
 disponibles.

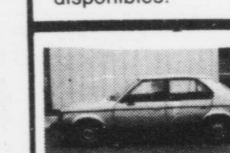

2 PLYMOUTH HORIZON 1987
 automatique.
 FAUT VENDRE!



CHRYSLER FIFTH AVENUE '85-'86
 Faites votre choix.
 Opportunité exceptionnelle.



DODGE ARIES '85-'86-'87
 Bas millage, P.S., B.P.
 automatique
 AUBAINES

NOUS GARANTISSONS
 LES MEILLEURS PRIX
 SUR LES MODÈLES
 '88-'89 OU NOUS
 REMBOURSONS VOTRE
 ARGENT

PLUSIEURS
 AUTRES
 MODÈLES
 DISPONIBLES

Lucerne
 AUTOMOBILE

185 boul.
 De L'Industrie
 Candiac
 659-5474
 366-2879
 à 5 minutes du Pont Mercier
 ou Champlain

VENEZ ÉCONOMISER
DES \$\$\$

**SUPER
SPÉCIAUX
AVANT-NOËL**

SPÉCIAL DU PRÉSIDENT

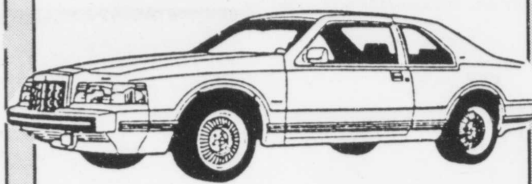

88 LINCOLN MARK VII LSC

Inv. no U-87148, Blanche intérieur bleu, 2 portes, moteur HOEFI V8 5 litres 302 po. cu., automatique, entièrement équipée incluant: système de son électronique, système d'alarme, air climatisé, toit ouvrant, sièges de cuir et tissu, roues mags, etc., etc., etc. 22.000 kilomètres avec balance de garantie Ford de 3 ans, kilométrage illimité. Prix de détail suggéré: 38 753\$.

SPÉCIAL 28 500\$

1988 MUSTANG LX

Inv. no U-88224, hatchback, 4 cylindres, automatique, presque neuve, seulement 18,000 km, bal. de garantie Ford.

SPÉCIAL 10 995\$

88 P/U FORD F150 XL

Inv. no U-88164, 6 cylindres, 5 vitesses, 13,000 kilomètres, balance de garantie Ford.

SPÉCIAL 10 995\$

1985 RELIANT LE

Inv. no 91221, 4 portes, bien équipée, air climatisé, bas kilométrage, garantie disponible.

SPÉCIAL 5 995\$

1987 TEMPO L

Inv. no U-87098, 4 cylindres, automatique, 6 en inv., 26,000 à 40,000 km, balance de garantie Ford

SPÉCIAL 7 995\$

1985 RELIANT SE

Inv. no 91-214-1, 4 portes, bien équipée, 61,000 kilomètres, garantie disponible.

SPÉCIAL 5 895\$

1986 MUSTANG LX

Inv. no U-88197, hatchback, 4 cylindres, automatique, toit ouvrant, bas kilométrage.

SPÉCIAL 7 995\$

1987 ESCORT GT

Inv. no U88195-1, 2 portes, 4 cylindres, 5 vitesses, toit ouvrant, 45,000 kilomètres, balance de garantie Ford.

SPÉCIAL 8 495\$

1987 MUSTANG GT

Inv. no U-88226, 8 cylindres, toute équipée, toit ouvrant, 30,000 kilomètres, balance de garantie Ford.

SPÉCIAL 13 995\$

**PLUSIEURS AUTRES
VÉHICULES D'OCCASIONS
À BAS PRIX!**

S.V.P. demander messieurs Tardif ou Robillard

JACQUES
OLIVIER FORD

4405 chemin Chambly, aux limites de Longueuil et St-Hubert

445-3673

L'HOMME **FORD** DE LA RIVE-SUD



PEUGEOT

RIVE-SUD (division Auto Flash Inc.)

5410 boul. Grande-Allée
St-Hubert • 676-1883

ACHAT

'86 AUDI 5000 S

CD Turbo
Excellente condition

'86 CIVIC GL
4 portes, comme neuve
7 495\$

'86 PRELUDE SI

Comme neuve
Prix à discuter!

'86 BUICK CENTURY
24,000 km
7 900\$

'85 VOLKS JETTA

«Karat», aut.
Prix discutable!

'84 AUDI 4000 S

77 000 km, aut.
Comme neuve!

'84 CAVALIER

Sièges baquets
5 495\$

'84 NEW YORKER

tout équipé, comme neuf
7 495\$

'85 SUBARU GL10

5 vit. tout équipée

'85 TEMPO GL

air.

Bon prix!

'83 TOYOTA

TERCEL SR 5
2 995\$

'83 HONDA CIVIC

Aut.
Très bon prix!

'87 GOLF GTI

16 valves, 6000 km
À qui la chance?

'80 MALIBU

Sièges baquets, très propre
Prix à discuter!

VENTE & SERVICE

Ouvert du lundi au vendredi de 9h à 21h00
Samedi 11h à 16h00

Automobile

Vérifiez votre annonce. Le Courrier ne sera pas responsable plus d'une fois dans le cas d'une erreur répétée.
Please check the first insertion of your ad. The Courier will be responsible for not more than one incorrect insertion.

646-3472



**39 AUTOS
À VENDRE**

PONY GLS 85, prix à discuter, 678-3759.

AL CARAVELLE 85, fiable, un propriétaire, très belle voiture, économique, confortable. Après 18hrs 659-0339.

FORD FIESTA 1980, peinture neuve, manuel, mécanique A-1, prêt pour l'hiver, prix 750\$, tél: 466-5340 ou 671-7794.

BUICK RIVIERA 1986

62 000 km, tout équipée, balance de garantie, FAUT VOIR.

J. MARIO

658-8723 ou 866-4454

CHARGEUR sur

chenil John Deer J.D. 555 - 1980 en très bonne condition, \$38,000. Tél.:

679-5690

CAMION à bascule

G.M.C. 1977, 427. 10 roues, boîte de 14 pieds en bonne condition, \$13,200. Inf.:

679-5690



mazda

*A tous nos amis
et clients...*

*Que Noël
et la Nouvelle Année
vous apportent
joie et paix.*



**Blanchette
MAZDA**

900 ouest, rue St-Laurent, Longueuil J4K 1C5
677-6347 Pièces et service 677-9173

BRAULT

MERCURY
LINCOLN
MERKUR

671-6115

88 TRACER, 2 portes, aut. 21,000 km.

88 THUNDEBIRD, turbo coupe, 11,000 km. Tout équipée.

87 THUNDEBIRD, sport, V8, tout équipée, 29,000 km.

86 TOWNCAR CARTIER, tout équipée, balance garantie.

86 TOPAZ GS, sport, 5 vitesses, tout équipée, balance garantie.

87 BRONCO II, 1 manuel.

88 TRACER, 4 portes, auto. 22,000 km.

86 MERKUR XR4, 1 aut.

balance garantie Ford.

84 MARK VII, tout équipé, garantie 3 ans, 60,000 km.

142, boulevard Taschereau
Greenfield Park

ÉDOUARD AUTOMOBILES

5445, boul. Cousineau, St-Hubert

445-1141

**LA PLUS GRANDE VENTE
DE FIN SAISON**

- '84 PONTIAC 6000, très propre, autom. 3 995\$
- '86 DODGE OMNI, manuel, garantie disp. 3 800\$
- '84 PONTIAC FIERO manuel, bas mill., très propre 4 600\$
- '84 FORD TEMPO, console, très propre Autom. 3 600\$
- '84 VOLK JETTA, manuel, diesel, 5 vit. 4 000\$
- '81 HONDA PRÉLUDE, manuel, très propre 2 400\$
- '79 MERCURY MARQUIS, autom., tout équipé, très prop. 900\$
- '83 NISSAN SENTRA, très prop. 2 000\$
- '85 PLYMOUTH RELIANT, tout équipé 3 995\$
- '84 DODGE ARIES, familiale, autom., très prop. 2 700\$
- '84 TOYOTA COROLLA, autom., très prop. 5 400\$
- '84 DODGE OMNI, autom., très prop. 2 200\$
- '85 HYUNDAI PONEY, très propre 2 200\$
- '83 RENAULT 5, manuel très propre 995\$
- '80 BUICK SKYLARK, autom., bon mill., 1 700\$
- '80 CHEVROLET MALIBU, autom., très prop. 995\$
- '82 PLYMOUTH TC3, très propre 1 100\$
- '82 PONTIAC FIREBIRD, manuel, 3 mois gar., 3 400\$
- '87 HYUNDAI PONY, autom., garantie 1 an 3 900\$
- '84 MAZDA 626, 4 portes, 5 vit., très prop. 4 995\$
- '82 CONCORDE DL, 2 portes, autom., bas mill., 1 300\$
- '82 LE BARON, 4 portes, tout équipé, bourgogne 3 200\$

CAMIONS

- '84 FORD VAN, 6 cyl., autom., très prop. SEULEMENT 4 995\$
- '81 FORD VAN, autom., très propre 1 600\$
- '77 DODGE VAN, 6 cyl., autom., très propre. 700\$

**EXCELLENT CHOIX DE VOITURES DE
DÉPANNAGES À PARTIR DE 395\$**

OUVERT DE 9H À 21

Automobile

Vente et location. Le Courrier ne sera pas responsable plus d'une fois dans le cas d'une erreur d'impression.
Please check the first insertion of your ad. The Courier will be responsible for no more than one correction insertion.

646-3472

UTILISEZ VOTRE
USE YOUR



40 AUTOS DEMANDÉES

ACHETONS autos et camions pour scrap, payons comptant, Mario: 591-8590 ou 651-9107.

ACHETONS autos et camions pour «scrap» et en bon état, fer, métal, BATTERIE, payons bon prix. Tél.: 651-3143.

ACHETONS AUTOS & CAMIONS
Pour scrap et pièces.
Payons comptant.
676-1577

PATTERMANN AUTO INC
- Achat-vente
- Location par jour
- Voitures d'occasion de qualité
135 Rabastallière O. St-Bruno
461-2544

PNEUS Ouellette
Le spécialiste du Pneu **USAGÉ**
(Balancement et pose inclus)
Toutes les grandeurs disponibles
613 Boul. Ste-Foy Longueuil
677-6777

49 ANIMAUX

CHIOTS Golden retriever, vaccinés, enregistrés 350\$. Tél.: 674-3757.

VOUS POUVEZ maintenant partir en toute sécurité, grâce à la garderie animale comme chez-soi, aussi service complet de toilettage. 277A Choquette, Belloil. Tél.: 467-4590.

PETITE Chatte environ 6 mois. Grise argentée & beige rosé. Entièrement dégriffée, très affectueuse. Trouvée rue St-Georges, près Maisonneuve, Longueuil. Tél.: 442-1650.

CROC BOUF: Distributeur indépendant de nourriture à chiens et chats, litière, livraison gratuite, Yves Dumberry, 670-5498.

CHATONS: Persans, réservez pour Noël, aussi service d'accouplement avec mâle blanc, Champion, 676-1451.

CHATONS: Persans, Himalayens, (plusieurs couleurs), enregistrés, vaccinés, bonne santé, Pédigree fourni, Douchat, (514) 773-6280.

AUTOS IMPORTÉES POUR FERRAILLE
632-1741

A. MARSAN PIÈCES D'AUTO
Achetons autos pour ferraille. Vente de pièces, mécanique générale, installation.
651-9140

URGENT BESOIN D'AUTOS
1977 à 1987
payons comptant
676-6484

Garage areau enr.

ACHAT ET VENTE/AUTOS USAGÉES
3479, Grande-Allée, St-Hubert, Qué.
676-1009

46#50 LINCOLN TOWN COUPÉ AUT. 79	2,650\$
40#34 CHEV. CAVALIER S/W AUT. 82	2,750\$
26#20 PONTIAC PARISIENNE AUT. 80	2,650\$
46#59 MERCUREY COUGAR AUT. 81	2,550\$
53#24 CHRYSLER CORDOBA AUT. 81	2,450\$
46#29 OLDSMOBILE CIERRA AUT. 82	3,350\$
27#10 PONTIAC GRAND AM AUT. 80	2,950\$
43#28 FORD LTD AUT. 81	1,950\$
28#05 FORD TEMPO AUT. 84	3,350\$
47#31 DATSUN 200 SX AUT. 81	2,450\$
42#49 CHEVROLET S-10 MAN. 84	5,150\$
40#62 FORD F150 MAN. 85	5,650\$
24#02 NISSAN MICRA AUT. 85	3,350\$
21#17 RENAULT ALLIANCE MAN. 83	1,950\$
37#09 CHEVR. CAVALIER MAN. 84	2,750\$
35#12 HYUNDAI STELLAR MAN. 85	3,450\$
30#14 DATSUN 310 GX MAN. 82	1,850\$
29#37 PONY 1400 GL MAN. 85	2,650\$
24#54 CHEVR. MALIBU AUT. 79	1,850\$
44#60 FORD MUSTANG AUT. 73	2,850\$

OUVERT SAMEDI 9H À 17H PLUS DE 75 VOITURES EN INVENTAIRE.

Joyeuses Fêtes à tous nos clients et futurs

OCCUPEZ: Vos temps libres, devenez Distributeurs Amway, 679-7688.

RAMASSONS: Poêle et frigidaire, laveuse, sècheuse, et autres, bonne ou mauvaise condition, 525-2700.

RAMASSONS/achetons autos pour «scrap», ainsi que fer, fonte, aluminium, cuivre, batteries, etc. Tél.: 659-4963 - cell.: 984-4696.

L'ENTRAIDE: demande linge, meuble, vaisselle, bibelots. Pour gens défavorisés. Tél.: 937-3616.

RECHERCHE personne pour voyageement matin et soir Candiac à Dorion. Tél.: 659-7423 après 17h.

55 COURS

ACADÉMIE CLAUDETTE READ
COURS DE FORMATION PRÉPOSÉ(E) AUX BÉNÉFICIAIRES
COURS OFFERTS DE JOUR OU DE SOIR PRÈS DU MÉTRO LONGUEUIL
646-3522

Institut SUZANNE PAGÉ Enr. COURS
sur la pose d'ongles
VENTE DE PRODUITS
676-5530

COURS: Privés de français, élémentaire, secondaire et adultes, dictionnaire, etc. permis d'enseigner, 655-8281.

COURS D'anglais enfant/adulte, professeur qualifié. Tél.: 464-0371.

COURS à domicile accordéon et orgue, musique pour toutes occasions, Jean-Marie Paquette: 468-3450.

RIVE-SUD: une carrière en coiffure, cour débutant. Inf.: Katy & Yvan. Tél.: 462-3937.

COURS de piano: orgue et autres claviers électroniques, classique ou populaire, enfants ou adultes. 112 Curé-Poirier est, près chemin Chambly: 463-3661.

COURS de musique, flûte traversière, flûte à bec, accordéon, orgue, professeur qualifié. Tél.: 670-0648.

56 ASTROLOGIE

CHEZ MARIE-CLAIRE CLAIREVOYANCE
(sur rendez-vous)
• Tarot imagier
• Boule de cristal
• Ligne de la main
• Pendule radiesthésie
• Carte
Travail professionnel
674-3948

CARTES du ciel (adultes - enfants) cours de spiritualité, écrire à Jinini: au 9850 Iberville, Montréal, H2B 2T4. Réponse assurée et rapide. Tél.: 381-4986.

MURYELLE: tarot, numérologie: 677-7142.

CONSTANCE: Astrologie, diplôme en tarot, carte du ciel, numérologie, St-Hubert, 445-2267 ou St-Hilaire, 467-3557.

LISE astrologue, tireuse de cartes, lignes de la main, numérologie, 25 ans d'expérience, cassette comprise. Tél.: 672-4100.

CARTOMANCIENNE HONGARIA
Clairvoyance, lecture des cartes, 5 jeux différents, méthodes gitane, pendule, tarot. Sur rendez-vous seulement.
679-1249

60 ORDINATEUR

COMMODORE: 128 à vendre, tout équipé, logiciel et manuel, 651-4267.

COMPUMAX SPÉCIALISTE IBM COMPATIBLE! Spécial sur Data-train XT - AT, et les nouvelles Philips fabriquées au Québec. Acheté le nouveau AMSTRAD portatif avant le 31 décembre et réservez votre T.V. couleur G.E. gratuite. Les spéciaux après Noël commencent maintenant, Mail Carnaval 999, Taschereau, Greenfield Park, 466-3573.

RECHERCHE Ronald Desjardins

Environ 55 ans, marié avec Diane ???, environ en 1952???

Écrire au Casier Postal 948 a/s Courrier du Sud 267 ouest, St-Charles, Longueuil J4H 1E3

52 DIVERS

ENTRAIDE DU QUARTIER

Nous aurions besoin de meubles, bibelots, linges, etc. pour les gens démunis.
768-3366

A METROPOLITAN NEWS, 1109 Cypress, Montréal; nous avons les revues et les journaux contenant les offres d'emploi, l'immobilier, etc. . . Tél.: 866-9227.

DÉPANNNEUR AMIGO
Nourriture pour chats - chiens
IAMS - JOY - Technical
Livraison gratuite.
Prix avantageux
443-0663-64

51 PERDU TROUVÉ

TROUVÉ Chat gris foncé, mâle, environ 6 mois, près Hôpital Pierre-Boucher, 468-9703.

PETITE Chatte environ 6 mois. Grise argentée & beige rosé. Entièrement dégriffée, très affectueuse. Trouvée rue St-Georges, près Maisonneuve, Longueuil, tél.: 442-1650.

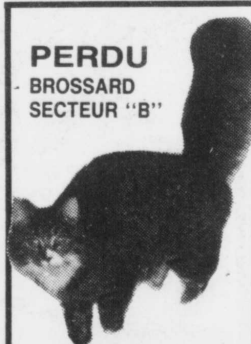

PERDU BROSSARD SECTEUR "B"

début novembre, chat mâle castré, dégriffé à l'avant, poils longs tigrés noirs, cou blanc. Très affectueux. S.V.P., si vous l'avez en votre possession ou si vous l'avez aperçu quelque part, communiquez en tout temps au:
678-7549
RÉCOMPENSE ASSURÉE

51 ON DEMANDE

RAMASSONS: Fours micro-ondes, téléviseurs, chaînes stéréo et autres appareils électroniques, bonne ou mauvaise condition, tél.: 445-8109.

53 ARGENT À PRÊTER

BESOIN D'ARGENT?

achat ou prêt sur tout article de valeur au meilleur prix.
Ex.: bijoux - Diamant - TV - Vidéo - Caméra - Système de son - monnaie-timbre.
Payons comptant.
647-3466
2219 ch. Chambly, Longueuil
G.I. ENT. ENR.

54 REMERCIEMENTS

Remerciements au Sacré-Coeur pour faveur obtenue. Que le Sacré-Coeur de Jésus soit loué, adoré et glorifié, à travers le monde pour les siècles. Amen.
Dites cette prière 6 fois par jour pendant 9 jours et vos prières seront exaucées même si cela semble impossible. N'oubliez pas de remercier le Sacré-Coeur avec promesse de publication, quand la faveur sera obtenue.
M.V.

HABITAT SUD - 20 décembre 1988 - Page 25

AGENCE DE RENCONTRES
AFFINITÉS/AFFINITY

Sérieuse. Confidentielle. Durable. Selon vos goûts, âge, personnalité. Consultation personnalisée à votre domicile. Permis 113414.

656-5335

RENCONTRE
SÉLECTE PLUS INC.

À la hauteur
de vos attentes...

466-8653

AGENCE DE RENCONTRES
ÉLIZA ENR.

Service professionnel
de présentations
MAINTENANT INFORMATISÉ
Bientôt 5 années d'existence.
Des gens de tous les milieux
font appel à nos services
Pourquoi pas vous?
1-800-363-1344
Partout au Québec
du lundi au vendredi
de 9 heures à 21 heures
ENGLISH SPEAKING
CANADIANS WELCOME

L'Agence de rencontres
La Vie à Deux
Située à Longueuil

Entrevue personnalisée
Jumelage judicieux
Confidentialité

Coût total: \$125/année
Téléphone: 442-2020

Couple retraité recherche
couple ou une personne
accompagnateur (trice) pour
voyage en Floride en moto-
risé après Noël. Parlant
anglais si possible, sans frais
de transport.

678-9537

PROFESSIONNEL de 44 ans,
retraité, 5.10, 175 lbs, désire nouvelle
compagne, petite (environ
110 lbs), jolies et autonome. But:
relation durable: 465-0814 Alain.

SOUPER rencontre l'Évasion, pour
gens seuls, avec danse tous les
vendredis à 19h. Restaurant Rus-
tic à Châteauguay, 23 déc. Noël,
buffet gastronomique, réserva-
tions: 1-371-0612.

HOMME de belle apparence, 37
ans, célibataire, bilingue, roman-
tique, sincère, fidèle, galant,
sobre, affectueux, belle personna-
lité, emploi stable, aimerait faire
connaissance avec jolie femme
élégante, célibataire, veuve, ou
divorcée, sans enfant, jusqu'à
5'5". Poids proportionnelle, bon
cœur, fidèle, joyeuse, avec très
beau sourire qui recherche relation
sérieuse. Tél.: Ronnie
335-6092 entre 16 et 22h30 ou lais-
ser message.

JEUNE homme, 30 ans, 5.8, 150
lbs, cherche amie avec ou sans
enfant de préférence skieuse,
Daniel: 677-5645.

HOMME: Libre cherchez nouvelle
amie 25, 45 ans, appels féminins
seulement, 467-5215 auto:
497-1244.

AGENCE DE RENCONTRE
RAYON D'ESPOIR
ST-LAMBERT

Tous les jours,
But sérieux

465-0477

LONGUEUIL

AVIS PUBLIC

CONCERNANT LE RÈGLEMENT NUMÉRO 88-3068 MODIFIANT LE RÈGLEMENT NUMÉRO 77-1000 CONCERNANT LE ZONAGE, AFIN DE REMPLACER LE PLAN MONTRANT LA RECONSTRUCTION DU POSTE D'ESSENCE SITUÉ AU 2420, CHEMIN DE CHAMBLY DANS LA ZONE COMMERCIALE, 23-19, PAR UN NOUVEAU PLAN AJOUTANT UNE INSTALLATION EXTÉRIEURE DE DISTRIBUTION DE GAZ PROPANE ET MODIFIANT L'ENDROIT OÙ DOIVENT ÊTRE AMÉNAGÉES LES CASES DE STATIONNEMENT (DISTRICT D'ADRIEN-LAFLAMME), ADOPTÉ LE 14 DÉCEMBRE 1988. AUX PERSONNES HABLES À VOTER AYANT LE DROIT D'ÊTRE INSCRITES SUR LA LISTE RÉFÉRENDAIRE D'UNE DES ZONES 06-17, 23-21, 23-38, 23-17 ET 06-03, LESQUELLES SONT CONTIGUËS À LA ZONE CONCERNÉE 23-19, SONT DÉLIMITÉES APPROXIMATIVEMENT COMME SUIT ET SONT ILLUSTRÉES SUR LE CROQUIS CI-DESSOUS:

Zone 06-17: À l'EST par l'arrière des lots situés sur le côté est du chemin de Chambly, au SUD par la zone 06-19, à l'OUEST par le chemin de Chambly et au NORD par la rue Poincaré;

Zone 23-21: À l'EST par le chemin de Chambly, au SUD par la rue Faribault, à l'OUEST par l'arrière des lots situés sur le côté ouest du chemin de Chambly et au NORD par la rue Raymond;

Zone 23-38: À l'EST par l'arrière des lots situés sur le côté ouest du chemin de Chambly, au SUD par la rue Beaubien, à l'OUEST par l'arrière des lots situés sur le côté ouest de la rue Chatham, par la rue Chatham et par l'arrière des lots situés sur le côté ouest de la rue Lépine et au NORD par le boulevard Nobert et par l'arrière des lots situés sur le côté nord de la rue Gauthier;

Zone 23-17: À l'EST par le chemin de Chambly, au SUD par la zone 23-19, à l'OUEST par l'arrière des lots situés sur le côté ouest du chemin de Chambly et au NORD par l'arrière des lots situés sur le côté sud du boulevard Nobert;

Zone 06-03: À l'EST par l'arrière des lots situés sur le côté est du chemin de Chambly, au SUD par la rue Poincaré, à l'OUEST par le chemin de Chambly et au NORD par la rue Goyette.

Donné à Longueuil, ce 20 décembre 1988.
Yvan Laberge, avocat,
Assistant-greffier

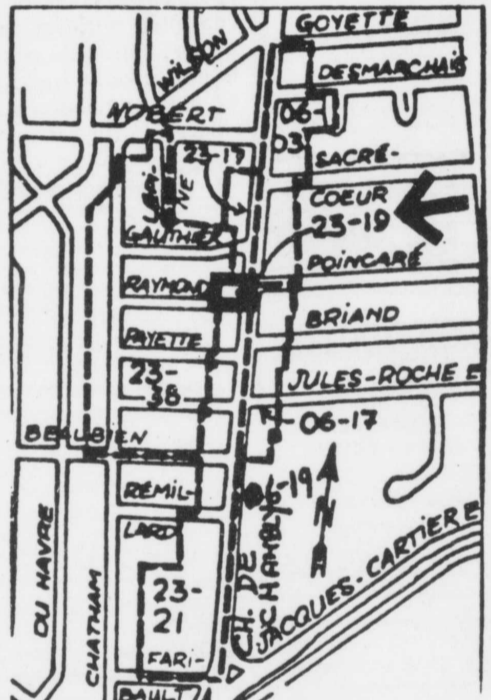

AVIS PUBLIC est donné de ce qui suit:

- Lors d'une séance tenue le 14 décembre 1988, le Conseil municipal a adopté le RÈGLEMENT NUMÉRO 88-3068 MODIFIANT LE RÈGLEMENT NUMÉRO 77-1000 CONCERNANT LE ZONAGE, AFIN DE REMPLACER LE PLAN MONTRANT LA RECONSTRUCTION DU POSTE D'ESSENCE SITUÉ AU 2420, CHEMIN DE CHAMBLY, DANS LA ZONE COMMERCIALE 23-19, PAR UN NOUVEAU PLAN AJOUTANT UNE INSTALLATION EXTÉRIEURE DE DISTRIBUTION DE GAZ PROPANE ET MODIFIANT L'ENDROIT OÙ DOIVENT ÊTRE AMÉNAGÉES LES CASES DE STATIONNEMENT (DISTRICT D'ADRIEN-LAFLAMME).
 - Les personnes habiles à voter ayant le droit d'être inscrites sur la liste référendaire d'une des zones contiguës précitées peuvent transmettre au soussigné, dans les 5 jours de la publication du présent avis, une requête signée par elles en vue de participer à la procédure d'enregistrement et, le cas échéant, au scrutin référendaire concernant ce règlement.
 - Ces personnes auront le droit de participer à la procédure d'enregistrement et, le cas échéant, au scrutin référendaire, si le nombre de signatures sur la requête transmise au soussigné dans le délai fixé pour leur zone contiguë atteint le suivant:
 - le nombre équivalent à la majorité de ces personnes habiles à voter dans la zone contiguë, lorsqu'elles sont moins de 24;
 - 12, lorsqu'elles sont 24 ou plus.
 - Ce règlement peut être consulté au bureau du soussigné situé au 300, rue Saint-Charles Ouest à Longueuil.
- CONDITIONS POUR ÊTRE UNE PERSONNE HABLES À VOTER AYANT LE DROIT D'ÊTRE INSCRITE SUR LA LISTE RÉFÉRENDAIRE DES ZONES CONTIGUËS PRÉCITÉES:
- Condition générale à remplir le 14 décembre 1988: Être soit domicilié dans une des zones contiguës précitées, soit propriétaire d'un immeuble situé dans une de ces zones, au sens de la Loi sur la fiscalité municipale, soit occupant d'une place d'affaires située dans une de ces zones, au sens de la même Loi.
 - Condition supplémentaire, particulière aux personnes physiques, à remplir le 14 décembre 1988:

Être majeur et de citoyenneté canadienne et n'être ni interdit, ni en cure fermée suivant la Loi sur la protection du malade mental, ni sous la protection du curateur public, ni frappé d'une incapacité de voter prévue à l'article 524 de la Loi sur les élections et les référendums dans les municipalités.

3° Condition supplémentaire particulière aux copropriétaires indivis d'un immeuble et aux cooccupants d'une place d'affaires:

Être désigné, au moyen d'une procuration signée par la majorité de ceux-ci, comme le seul des copropriétaires ou des cooccupants qui a le droit d'être inscrit sur la liste référendaire à titre de propriétaire de l'immeuble ou d'occupant de la place d'affaires (Note: Un copropriétaire ou un cooccupant n'a pas à être désigné s'il est par ailleurs qualifié à titre de personne domiciliée, de propriétaire unique d'un immeuble ou d'occupant unique d'une place d'affaires).

CONDITION D'EXERCICE DU DROIT À LA SIGNATURE DE LA REQUÊTE PAR UNE PERSONNE MORALE:

Désigner par une résolution, parmi ses membres, administrateurs ou employés, une personne qui, le 14 décembre 1988 et au moment d'exercer ce droit, est majeure et de citoyenneté canadienne et n'est ni interdite, ni en cure fermée suivant la Loi sur la protection du malade mental, ni sous la protection du curateur public, ni frappée d'une incapacité de voter prévue à l'article 524 de la Loi sur les élections et les référendums dans les municipalités.

Donné à Longueuil, ce 20 décembre 1988.

Yvan Laberge, avocat,
Assistant-greffier

CAPSULES

LA PERRETTE
DE 1988

(ASP) Le spécialiste agricole de demain sera bien différent de celui d'aujourd'hui. Ce sera en effet... une femme! Selon une étude menée par le chercheur Gaston St-Laurent, de l'Université Laval, les femmes sont maintenant plus nombreuses que les hommes à la faculté

d'agronomie de l'Université Laval, qui est la deuxième en importance au Canada. Elles constituent 60 p. cent de la clientèle de cette faculté. Les filles sont particulièrement nombreuses dans les spécialités scientifiques de l'agronomie et dans la gestion des exploitations agricoles.

Une rémunération
brute moyenne de
99 824 \$ pour
l'ensemble des médecins

Les 6346 spécialistes ont reçu 58% de l'ensemble des paiements effectués par la Régie. Les 6912 omnipraticiens, parmi lesquels on trouve 189 résidents, en ont reçu 42%.

La Régie a versé à l'ensemble des médecins du Québec un montant brut moyen de 99 824 \$ en 1987 (82 663 \$ en 1983), en hausse de 21%.

Les omnipraticiens, excluant les résidents, ont reçu l'année dernière 88 811 \$ contre 72 105 \$ en 1983, en hausse de 23%.

Quant aux spécialistes, ils ont reçu, en 1987, 121 023 \$ en moyenne contre 100 312 \$ en 1983, en hausse de 21%.

MODES DE RÉ-
MUNÉRATIONS

La Régie effectue le remboursement des médecins selon trois modes de rémunération: à l'acte, à la vacation et à salaire. La rémunération à la vacation correspond à un montant forfaitaire pour une

période de travail de trois heures; la rémunération à salaire correspond à un montant forfaitaire versé pour une période de 17,5 heures ou 35,0 heures de travail par semaine.

Depuis 1983, la part de la rémunération à l'acte dans l'ensemble des sommes versées au titre des services médicaux est demeurée pratiquement inchangée. Elle était de 78% en 1983 et elle est de 80% en 1987.

91% des médecins, omnipraticiens et spécialistes, ont en tout ou en partie été payés à l'acte.

Les omnipraticiens ont tiré 83% de leur revenu de la rémunération à l'acte.

Les praticiens des spécialités médicales ont tiré 77,3%, et ceux des spécialités chirurgicales 97,4% de la rémunération à l'acte. Dans la catégorie des spécialistes médicaux, les psychiatres sont principalement rémunérés à salaire ou à la vaccination dont ils tirent 64% de leurs revenus.

LONGUEUIL

AVIS PUBLIC

CONCERNANT LE RÈGLEMENT NUMÉRO 88-3067 MODIFIANT LE RÈGLEMENT NUMÉRO 77-1000 CONCERNANT LE ZONAGE, AFIN DE NE PERMETTRE, DANS LA ZONE COMMERCIALE 37-53, QU'UNE SEULE ENSEIGNE NON LUMINEUSE ET AFIN DE SUPPRIMER LE PLAN PARTICULIER CONTENANT LES NORMES RELATIVES À L'AMÉNAGEMENT ET À LA RÉNOVATION EXTÉRIEURE DE L'IMMEUBLE DE CETTE ZONE (DISTRICT DE PIERRE-D'IBERVILLE), ADOPTÉ LE 14 DÉCEMBRE 1988.

AUX PERSONNES HABLES À VOTER AYANT LE DROIT D'ÊTRE INSCRITES SUR LA LISTE RÉFÉRENDAIRE DE LA ZONE 37-44, LAQUELLE EST CONTIGUË À LA ZONE CONCERNÉE 37-53, EST DÉLIMITÉE APPROXIMATIVEMENT COMME SUIT ET EST ILLUSTRÉE SUR LE CROQUIS CI-DESSOUS:

Zone 37-44: À l'EST par l'arrière des lots situés sur le côté est de la rue Saint-Jean, au SUD par la zone 37-41, à l'OUEST par la rue Saint-Sylvestre et au NORD par les zones RF-2 et RE-6.

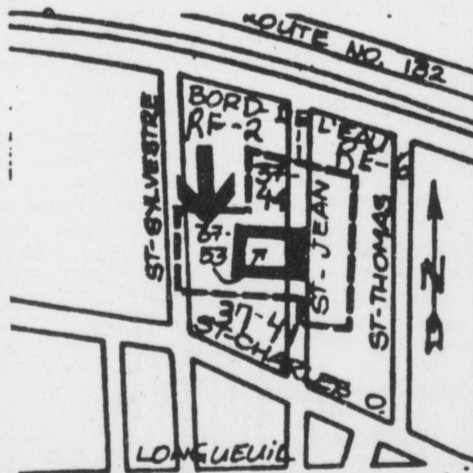

AVIS PUBLIC est donné de ce qui suit:

- Lors d'une séance tenue le 14 décembre 1988, le Conseil municipal a adopté le RÈGLEMENT NUMÉRO 88-3067 MODIFIANT LE RÈGLEMENT NUMÉRO 77-1000 CONCERNANT LE ZONAGE, AFIN DE NE PERMETTRE, DANS LA ZONE COMMERCIALE 37-53, QU'UNE SEULE ENSEIGNE NON LUMINEUSE ET AFIN DE SUPPRIMER LE PLAN PARTICULIER CONTENANT LES NORMES RELATIVES À L'AMÉNAGEMENT ET À LA RÉNOVATION EXTÉRIEURE DE L'IMMEUBLE DE CETTE ZONE (DISTRICT DE PIERRE-D'IBERVILLE).

Ce règlement a pour but:

- de ne permettre qu'une seule enseigne, non lumineuse, d'une aire maximum de 0,4 mètres carrés dans la zone 37-53;
- d'assujettir cette zone aux normes générales du règlement

de zonage quant à l'aménagement du terrain et à la rénovation extérieure.

2° Les personnes habiles à voter ayant le droit d'être inscrites sur la liste référendaire de la zone contiguë précitée peuvent transmettre au soussigné, dans les 5 jours de la publication du présent avis, une requête signée par elles en vue de participer à la procédure d'enregistrement et, le cas échéant, au scrutin référendaire concernant ce règlement.

3° Ces personnes auront le droit de participer à la procédure d'enregistrement et, le cas échéant, au scrutin référendaire, si le nombre de signatures sur la requête transmise au soussigné dans le délai fixé pour leur zone contiguë atteint le suivant:

- le nombre équivalent à la majorité de ces personnes habiles à voter dans la zone contiguë, lorsqu'elles sont moins de 24;
- 12, lorsqu'elles sont 24 ou plus.

4° Ce règlement peut être consulté au bureau du soussigné situé au 300, rue Saint-Charles Ouest à Longueuil.

CONDITIONS POUR ÊTRE UNE PERSONNE HABLES À VOTER AYANT LE DROIT D'ÊTRE INSCRITE SUR LA LISTE RÉFÉRENDAIRE DE LA ZONE CONTIGUË PRÉCITÉE:

1° Condition générale à remplir le 14 décembre 1988:

Être soit domicilié dans la zone contiguë précitée, soit propriétaire d'un immeuble situé dans cette zone, au sens de la Loi sur la fiscalité municipale, soit occupant d'une place d'affaires située dans cette zone, au sens de la même Loi.

2° Condition supplémentaire, particulière aux personnes physiques, à remplir le 14 décembre 1988:

Être majeur et de citoyenneté canadienne et n'être ni interdit, ni en cure fermée suivant la Loi sur la protection du malade mental, ni sous la protection du curateur public, ni frappé d'une incapacité de voter prévue à l'article 524 de la Loi sur les élections et les référendums dans les municipalités.

3° Condition supplémentaire particulière aux copropriétaires indivis d'un immeuble et aux cooccupants d'une place d'affaires:

Être désigné, au moyen d'une procuration signée par la majorité de ceux-ci, comme le seul des copropriétaires ou des cooccupants qui a le droit d'être inscrit sur la liste référendaire à titre de propriétaire de l'immeuble ou d'occupant de la place d'affaires (Note: Un copropriétaire ou un cooccupant n'a pas à être désigné s'il est par ailleurs qualifié à titre de personne domiciliée, de propriétaire unique d'un immeuble ou d'occupant unique d'une place d'affaires).

CONDITION D'EXERCICE DU DROIT À LA SIGNATURE DE LA REQUÊTE PAR UNE PERSONNE MORALE:

Désigner par une résolution, parmi ses membres, administrateurs ou employés, une personne qui, le 14 décembre 1988 et au moment d'exercer ce droit, est majeure et de citoyenneté canadienne et n'est ni interdite, ni en cure fermée suivant la Loi sur la protection du malade mental, ni sous la protection du curateur public, ni frappée d'une incapacité de voter prévue à l'article 524 de la Loi sur les élections et les référendums dans les municipalités.

Donné à Longueuil, ce 20 décembre 1988.

Yvan Laberge, avocat,
Assistant-greffier

AVIS PUBLIC

CONCERNANT LE RÈGLEMENT NUMÉRO 88-3070 MODIFIANT LE RÈGLEMENT NUMÉRO 77-1000 CONCERNANT LE ZONAGE, AFIN DE PERMETTRE DES MATÉRIAUX DE REVÊTEMENT DE MURS EXTÉRIEURS DIFFÉRENTS DE CEUX PERMIS PAR CE RÈGLEMENT AU 900, RUE SAINT-LAURENT OUEST, DANS LA ZONE COMMERCIALE CB-28 (DISTRICT DE CHARLES-LE MOYNE), ADOPTÉ LE 14 DÉCEMBRE 1988.

AUX PERSONNES HABILÉES À VOTER AYANT LE DROIT D'ÊTRE INSCRITES SUR LA LISTE RÉFÉRENDAIRE D'UNE DES ZONES CE-72, 36-06, 33-04, RD-8, RD-6, CB-108, PB-34, PA-102, CB-118 ET CE-110, LESQUELLES SONT CONTIGUÉS À LA ZONE CONCERNÉE CB-28, SONT DÉLIMITÉES APPROXIMATIVEMENT COMME SUIT ET SONT ILLUSTRÉES SUR LE CROQUIS CI-DESSOUS:

Zone CE-72: À l'EST par la zone 36-06, au SUD, à l'OUEST et au NORD par la zone CB-28;
 Zone 36-06: À l'EST par l'arrière des lots situés sur le côté est de la rue Gardenville et par la rue de Châteauguay, au SUD par le jardin linéaire, à l'OUEST par la zone RD-8 et au NORD par les rues Gagnon et Saint-Laurent Ouest;
 Zone 33-04: À l'EST par la rue Joliette, au SUD et à l'OUEST par la zone RD-8 et au NORD par la zone CB-28;
 Zone RD-8: À l'EST par l'arrière des lots situés sur le côté est de la rue Joliette, au SUD par le boulevard Désaulniers, à l'OUEST par l'arrière des lots situés sur le côté ouest de la rue Dollard et au NORD par la zone CB-28;
 Zone RD-6: À l'EST par l'arrière des lots situés sur le côté ouest de la rue Dollard, au SUD par le boulevard Désaulniers et par l'arrière des lots situés sur le côté nord du boulevard Désaulniers et par la rue Chapais, à l'OUEST par l'arrière des lots situés sur le côté ouest de la rue Préfontaine et au NORD par l'arrière des lots situés sur le côté sud de la rue Saint-Laurent Ouest;
 Zone CB-108: À l'EST par la rue Duvernay, au SUD par l'arrière des lots situés sur le côté de la rue Saint-Laurent Ouest, à l'OUEST par l'arrière des lots situés sur le côté ouest de la rue Marquette et au NORD par la rue Saint-Laurent Ouest;
 Zone PB-34: À l'EST par la zone PA-102, au SUD par la rue Saint-Laurent Ouest, à l'OUEST par la rue place Charles-Le Moyne et au NORD par la rue Saint-Charles Ouest;
 Zone PA-102: À l'EST par la zone CB-118, au SUD par la rue Saint-Laurent Ouest, à l'OUEST par la zone PB-34 et au NORD par la rue Saint-Charles Ouest;
 Zone CB-118: À l'EST par la rue Joliette, au SUD par la zone CE-10 et par la rue Saint-Laurent Ouest, à l'OUEST par la zone PA-102 et au NORD par la rue Saint-Charles Ouest;
 Zone CE-10: À l'EST par l'arrière des lots situés sur le côté est de la rue Joliette et par la rue Joliette, au SUD par la rue Saint-Laurent Ouest, à l'OUEST et au NORD par la rue Joliette.

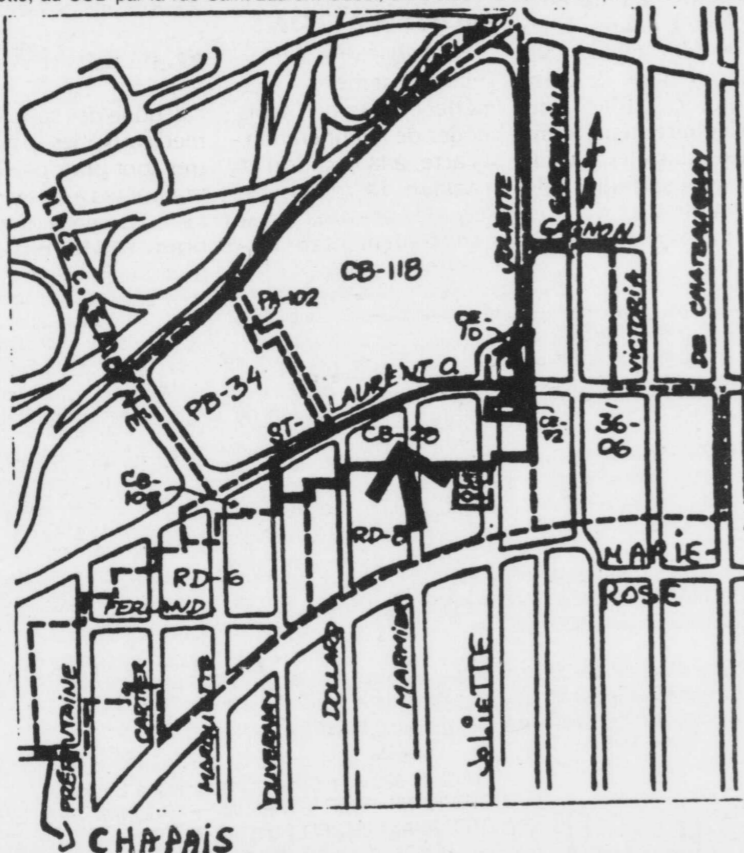

AVIS PUBLIC est donné de ce qui suit:

- Lors d'une séance tenue le 14 décembre 1988, le Conseil municipal a adopté le RÈGLEMENT NUMÉRO 88-3070 MODIFIANT LE RÈGLEMENT NUMÉRO 77-1000 CONCERNANT LE ZONAGE, AFIN DE PERMETTRE DES MATÉRIAUX DE REVÊTEMENT DE MURS EXTÉRIEURS DIFFÉRENTS DE CEUX PERMIS PAR CE RÈGLEMENT AU 900, RUE SAINT-LAURENT OUEST, DANS LA ZONE COMMERCIALE CB-28 (DISTRICT DE CHARLES-LE MOYNE).
- Les personnes habiles à voter ayant le droit d'être inscrites sur la liste référendaire d'une des zones contiguës précitées peuvent transmettre au soussigné, dans les 5 jours de la publication du présent avis, une requête signée par elles en vue de participer à la procédure d'enregistrement et, le cas échéant, au scrutin référendaire concernant ce règlement.
- Ces personnes auront le droit de participer à la procédure d'enregistrement et, le cas échéant, du scrutin référendaire, si le nombre de signatures sur la requête transmise au soussigné dans le délai fixé pour leur zone contiguë atteint le suivant:
 - le nombre équivalant à la majorité de ces personnes habiles à voter dans la zone contiguë, lorsqu'elles sont moins de 24;
 - 12, lorsqu'elles sont 24 ou plus.
- Ce règlement peut être consulté au bureau du soussigné situé au 300, rue Saint-Charles Ouest à Longueuil.

CONDITIONS POUR ÊTRE UNE PERSONNE HABILÉ À VOTER AYANT LE DROIT D'ÊTRE INSCRITE SUR LA LISTE RÉFÉRENDAIRE DES ZONES CONTIGUÉS PRÉCITÉES:

- Condition générale à remplir le 14 décembre 1988: Être soit domicilié dans une des zones contiguës précitées, soit propriétaire d'un immeuble situé dans une de ces zones, au sens de la Loi sur la fiscalité municipale, soit occupant d'une place d'affaires située dans une de ces zones, au sens de la même Loi.
- Condition supplémentaire, particulière aux personnes physiques, à remplir le 14 décembre 1988: Être majeur et de citoyenneté canadienne et n'être ni interdit, ni en cure fermée suivant la Loi sur la protection du malade mental, ni sous la protection du curateur public, ni frappé d'une incapacité de voter prévue à l'article 524 de Loi sur les élections et les référendums dans les municipalités.
- Condition supplémentaire particulière aux copropriétaires indivis d'un immeuble et aux cooccupants d'une place d'affaires: Être désigné, au moyen d'une procuration signée par la majorité de ceux-ci, comme le seul des copropriétaires ou des cooccupants qui a le droit d'être inscrit sur la liste référendaire à titre de propriétaire de l'immeuble ou d'occupant de la place d'affaires (Note: Un copropriétaire ou un cooccupant n'a pas à être désigné s'il est par ailleurs qualifié à titre de personne domiciliée, de propriétaire unique d'un immeuble ou d'occupant unique d'une place d'affaires).

CONDITION D'EXERCICE DU DROIT À LA SIGNATURE DE LA REQUÊTE PAR UNE PERSONNE MORALE:

Désigner par une résolution, parmi ses membres, administrateurs ou employés, une personne qui, le 14 décembre 1988 et au moment d'exercer ce droit, est majeure et de citoyenneté canadienne et n'est ni interdite, ni en cure fermée suivant la Loi sur la protection du malade mental, ni sous la protection du curateur public, ni frappée d'une incapacité de voter prévue à l'article 524 de Loi sur les élections et les référendums dans les municipalités.

Donné à Longueuil, ce 20 décembre 1988.

Yvan Laberge, avocat,
 Assistant-greffier

Le mineur de demain : un robot ?

Aujourd'hui, les mineurs doivent affronter bien des dangers — éboulements, explosions, gaz et poussières toxiques — pour extraire les précieux minerais du sous-sol. Mais demain, ils pourront peut-être faire leur travail sans quitter la surface, bien à l'abri de ces dangers.

Si l'on se fie au récent symposium canadien sur l'automatisation minière, tenu à Montréal, les robots remplaceront peu à peu les mineurs.

« À l'heure actuelle, les appareils les plus avancés dans ce domaine sont les foreuses semi-automatiques, qui ont encore besoin d'un opérateur. Nous développons des systèmes de guidage qui permettent d'opérer les machines à distance, indique André Piché, professeur de génie minéral à l'École Polytechnique de Montréal.

Le mineur — devenu opérateur — pourra alors contrôler de la surface la fragmentation du roc et le transport du minerai. En plus d'améliorer considérablement l'environnement de travail du mi-

neur, ces équipements permettront d'augmenter sa productivité, un seul travailleur pouvant superviser plusieurs machines à la fois.

Afin d'accélérer le développement de ces technologies prometteuses, l'École Polytechnique de Montréal et l'Université McGill ont mis sur pied, l'an dernier, le Centre canadien d'automatisation et de robotique minière. Les objectifs de ce centre sont multiples: étudier de nouvelles méthodes de minage, de chargement, de transport et de traitement des minerais, former des spécialistes de ces techniques, etc. Le financement de ce centre est assumé, pour l'instant, par les deux universités fondatrices, mais l'industrie minière et les gouvernements seront appelés

AVIS DE VENTE

CANADA
 PROVINCE DE QUÉBEC
 DISTRICT DE LONGUEUIL
 505-14-000-172-881

AVIS PUBLIC est par la présente donné que conformément à la loi, il sera procédé le 4 janvier 1988, à 10:00 AM, au 1515, boulevard Taschereau, Longueuil, J4K 2X8, à la vente à l'enchère et à l'adjudication publique de l'automobile appartenant à IAN SCHIOCCHET et TANIA SCHIOCCHET, mineure, décrite comme suit:

PONTIAC 6000 STE 1986
 de couleur blanche
 No de série: 2G2AH19W2G9315817

L'automobile ci-avant mentionnée sera mise à l'enchère au prix de 11,000.00\$ et sera adjugée au plus haut et dernier enchérisseur après remise au notaire soussigné de prix d'adjudication, en argent comptant ou par chèque visé à l'ordre du notaire soussigné.

L'automobile pourra être inspectée d'ici la vente à l'adresse ci-avant mentionnée et pour toutes informations, prières de communiquer avec le notaire soussigné.

LOUIS VINCENT, notaire
 671-0194

AVIS PUBLIC

CONCERNANT LE RÈGLEMENT NUMÉRO 88-3079 MODIFIANT LE RÈGLEMENT NUMÉRO 77-1000 CONCERNANT LE ZONAGE, AFIN DE NE PERMETTRE, DANS LA ZONE RESIDENTIELLE 21-16, QUE LES TYPES D'HABITATION UNIFAMILIALE ISOLÉE, JUMELÉE ET CONTIGUË (DISTRICT DE FATIMA-DU TREMBLAY), ADOPTÉ LE 14 DÉCEMBRE 1988.

AUX PERSONNES HABILÉES À VOTER AYANT LE DROIT D'ÊTRE INSCRITES SUR LA LISTE RÉFÉRENDAIRE D'UNE DES ZONES 21-14, 21-07, 21-03, 21-05 ET 21-30, LESQUELLES SONT CONTIGUÉS À LA ZONE CONCERNÉE 21-16, SONT DÉLIMITÉES APPROXIMATIVEMENT COMME SUIT ET SONT ILLUSTRÉES SUR LE CROQUIS CI-DESSOUS:

Zone 21-14: À l'EST par les zones 21-21 et 21-10, au SUD par la zone 21-07, à l'OUEST par la zone 21-16 et par la rue Lalande et au NORD par la rue Kirouac;
 Zone 21-07: À l'EST par la zone 21-14, au SUD par la voie ferrée du C.N., à l'OUEST par la zone 21-03 et au NORD par les zones 21-16, 21-14 et 21-10;
 Zone 21-03: À l'EST, par les zones 21-16 et 21-07, au SUD par la voie ferrée du C.N., à l'OUEST, par l'arrière des lots situés sur le côté est de la rue Lacombe et au NORD par la rue Lalande;
 Zone 21-05: À l'EST par l'arrière des lots situés sur le côté ouest de la rue Lalemant, par la rue Lalemant, par la rue Lalande et par la zone 21-30, au SUD par la rue Lalande, à l'OUEST par la rue Labrie, par l'arrière des lots situés sur le côté est de la rue Labrie et par les zones 21-20 et 21-19 et au NORD par le boulevard Marie-Victorin et par l'arrière des lots situés sur le côté sud de la rue Lalemant;
 Zone 21-30: À l'EST et au SUD par la rue Lalande, à l'OUEST et au NORD, par la zone 21-05.

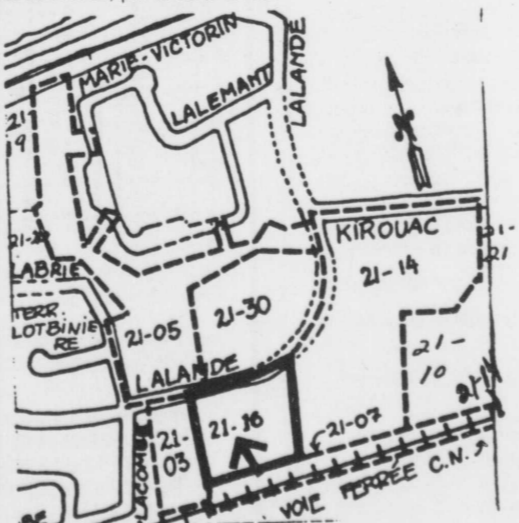

AVIS PUBLIC est donné de ce qui suit:

- Lors d'une séance tenue le 14 décembre 1988, le Conseil municipal a adopté le RÈGLEMENT NUMÉRO 88-3079 MODIFIANT LE RÈGLEMENT NUMÉRO 77-1000 CONCERNANT LE ZONAGE, AFIN DE NE PERMETTRE, DANS

LA ZONE RESIDENTIELLE 21-16, QUE LES TYPES D'HABITATION UNIFAMILIALE ISOLÉE, JUMELÉE ET CONTIGUË (DISTRICT DE FATIMA-DU TREMBLAY).

- Les personnes habiles à voter ayant le droit d'être inscrites sur la liste référendaire d'une des zones contiguës précitées peuvent transmettre au soussigné, dans les 5 jours de la publication du présent avis, une requête signée par elles en vue de participer à la procédure d'enregistrement et, le cas échéant, au scrutin référendaire concernant ce règlement.
- Ces personnes auront le droit de participer à la procédure d'enregistrement et, le cas échéant, au scrutin référendaire, si le nombre de signatures sur la requête transmise au soussigné dans le délai fixé pour leur zone contiguë atteint le suivant:
 - le nombre équivalant à la majorité de ces personnes habiles à voter dans la zone contiguë, lorsqu'elles sont moins de 24;
 - 12, lorsqu'elles sont 24 ou plus.
- Ce règlement peut être consulté au bureau du soussigné situé au 300, rue Saint-Charles Ouest à Longueuil.

CONDITIONS POUR ÊTRE UNE PERSONNE HABILÉ À VOTER AYANT LE DROIT D'ÊTRE INSCRITE SUR LA LISTE RÉFÉRENDAIRE DES ZONES CONTIGUÉS PRÉCITÉES:

- Condition générale à remplir le 14 décembre 1988: Être soit domicilié dans une des zones contiguës précitées, soit propriétaire d'un immeuble situé dans une de ces zones, au sens de la Loi sur la fiscalité municipale, soit occupant d'une place d'affaires située dans une de ces zones, au sens de la même Loi.
- Condition supplémentaire, particulière aux personnes physiques, à remplir le 14 décembre 1988: Être majeur et de citoyenneté canadienne et n'être ni interdit, ni en cure fermée suivant la Loi sur la protection du malade mental, ni sous la protection du curateur public, ni frappé d'une incapacité de voter prévue à l'article 524 de Loi sur les élections et les référendums dans les municipalités.
- Condition supplémentaire particulière aux copropriétaires indivis d'un immeuble et aux cooccupants d'une place d'affaires: Être désigné, au moyen d'une procuration signée par la majorité de ceux-ci, comme le seul des copropriétaires ou des cooccupants qui a le droit d'être inscrit sur la liste référendaire à titre de propriétaire de l'immeuble ou d'occupant de la place d'affaires (Note: Un copropriétaire ou un cooccupant n'a pas à être désigné s'il est par ailleurs qualifié à titre de personne domiciliée, de propriétaire unique d'un immeuble ou d'occupant unique d'une place d'affaires).

CONDITION D'EXERCICE DU DROIT À LA SIGNATURE DE LA REQUÊTE PAR UNE PERSONNE MORALE:

Désigner par une résolution, parmi ses membres, administrateurs ou employés, une personne qui, le 14 décembre 1988 et au moment d'exercer ce droit, est majeure et de citoyenneté canadienne et n'est ni interdite, ni en cure fermée suivant la Loi sur la protection du malade mental, ni sous la protection du curateur public, ni frappée d'une incapacité de voter prévue à l'article 524 de Loi sur les élections et les référendums dans les municipalités.

Donné à Longueuil, ce 20 décembre 1988.

Yvan Laberge, avocat,
 Assistant-greffier

CAPSULES

« VENEZ SUR MARS AVEC NOUS »
(ASP) Un représentant de l'Académie des sciences de l'Union soviétique a de nouveau invité le Canada à rejoindre l'URSS dans son projet d'envoyer des humains sur Mars en 2010. Yuri Galperin était de passage récemment à Ottawa, pour discuter d'un projet conjoint d'étude des aurores boréales. Le Ca-

nada n'a pas encore répondu à l'invitation... entre autres pour une question de sous. Le budget spatial canadien est surtout orienté vers les projets susceptibles d'amener des retombées économiques au pays, ce qui n'est pas évident avec le voyage sur Mars. « C'est un défi romantique pour lequel la collaboration de toutes les nations est essentielle », a dit M.

Galperin.

L'HIBERNATION DES ABEILLES
(ASP) L'an dernier, parce que certaines ruches américaines ont été aux prises avec des maladies, beaucoup de producteurs canadiens ont dû importer leurs abeilles d'Australie et d'Hawaï... à coût très élevé. D'où l'idée de faire hiberner nos abeilles plutôt que de les tuer l'automne venu. À l'université de l'Alberta, des chercheurs essaient de déterminer les meilleures façons pour que nos abeilles passent un bon hiver. « Il faut d'abord, explique le scientifique Bruce Young, considérer un essaim d'abeilles comme un organisme, comme si elles formaient un seul animal. Imaginez un animal dans une boîte enveloppée de laine minérale et de feuilles de plastique... Il ne passerait pas un bon hiver! » M. Young et son équipe étudient actuellement les besoins des abeilles hibernantes en nourriture, oxygène, chaleur, etc, afin de permettre aux acériculteurs et à leurs abeilles de bien passer l'hiver.

DES FRUITS DE MER CONTRE LES INSECTES!
(ASP) Pour se débarrasser des insectes nuisibles, tous les moyens sont bons. Certains sont même très bons... à manger. Un insecticide à base de fruits de mer

a en effet été développé par une firme américaine. Les chercheurs de la Igene Biotechnology ont découvert que réduite en poudre, la carapace des crabes, crevettes et autres crustacés pouvait servir à éliminer les nématodes, des vers qui ravagent les cultures. Cette poudre n'est nullement toxique. Elle renferme de la chitine, un composé qui stimule la croissance

de certains micro-organismes du sol. Ceux-ci s'attaquent alors aux nématodes et les détruisent. Mais ce produit ne serait-il pas trop... coûteux? Pas du tout: on jette chaque année 13 millions de tonnes de déchets de fruits de mer, aux États-Unis.

DES JOUETS POUR LES POULETS
(ASP) Éleveurs de poulets, offrez des jouets à

Noël. Pas seulement à vos enfants, mais aussi à vos poulets! Ruth Newberry, chercheuse d'Agriculture Canada, a en effet voulu s'attaquer à un problème qu'ont bien des éleveurs (et des poulets): les volatiles paniquent et se blessent lorsqu'ils sont transportés à l'abattoir. Sa solution: disposer dans les cages différents jouets tels que des balles de golf et des seaux.

Les oiseaux se mettent alors à parcourir leur cage avec intérêt, découvrant leurs nouveaux jouets. Ils oublient peut-être alors le sort cruel qui les attend...

MA MÉTÉO À MOI
(ASP) Les caprices du climat sont un des principaux sujets d'angoisse des agriculteurs. Ce qui n'aide pas les choses, c'est que chaque région rurale a son microcli-

Longueuil

Ordonnance de saisie et vente immobilière

Canada-Province de Québec
Cour Supérieure-District de Longueuil
Nos: 500-05-006653-883
505-18-000073-882

ROBERT MITCHELL INC., corporation légalement constituée, ayant une place d'affaires au 350, boulevard Décarie, ville St-Laurent, district de Montréal, partie demanderesse, contre SUZANNE RINGUETTE, résidant et domiciliée au 2204, rue Racicot, ville de Varennes, district de Richelieu, partie défenderesse, et LE REGISTRATEUR DE LA DIVISION D'ENREGISTREMENT DE VERCHÈRES, mis, en cause.

«Un immeuble situé à Varennes, province de Québec, connu et désigné comme étant le lot VINGT-DEUX de la subdivision officielle du lot originaire SOIXANTE-QUINZE (75-22) aux plans et livre de renvoi officiels de la paroisse de Varennes, division d'enregistrement de Verchères.

Avec la maison y érigée, portant le numéro civique 2204 de la rue Racicot, à Varennes, province de Québec.

Tel que le tout se trouve présentement, avec toutes les servitudes actives et passives, apparentes ou occultes y attachées et plus particulièrement sujet aux servitudes d'utilité publique consenties en faveur de la compagnie de téléphone Bell Canada et de l'Hydro-Québec aux termes de l'acte enregistré sous le numéro 200785.»

La mise à prix est fixée à 28 900,00\$, soit 25% de l'évaluation de l'immeuble portée au rôle d'évaluation municipale de la municipalité, multiplié par le facteur établi pour ce rôle par le ministre des Affaires municipales en vertu de la Loi sur la fiscalité municipale et modifiant certaines dispositions législatives, que l'adjudicataire devra verser au shérif, en argent ou par chèque visé à l'ordre du shérif du district de Longueuil, au moment de l'adjudication.

Pour être vendu au bureau d'enregistrement de la division de Verchères, 461, Saint-Joseph, SAINTE-JULIE, QC, le VINGT-DEUXIÈME jour de FÉVRIER 1989 à TREIZE heures TRENTE.

Le shérif-adjoint
Élizabeth S. Gobeille



Société
québécoise
d'assainissement
des eaux

Travaux dans la ville de Longueuil
Comté de Taillon
Appel d'offres no : 134-4-03-41-16

Excavation et construction de l'infrastructure du centre d'épuration de la Rive-Sud et divers travaux connexes.

DOCUMENTS DISPONIBLES: Consortium Ménilan Gest-Eau Inc., 67, rue Sainte-Élizabéth, Longueuil (Québec) J4H 1J3. Tél.: (514) 670-1810.

PRIX: 75,00\$ non remboursable, par chèque visé ou mandat payable à la Société.

NOTE Les bureaux des Consultants Gest-Eau Inc. seront fermés du vendredi 23 décembre 1988 à 17h00 jusqu'au mardi 3 janvier 1989 à 9h00.

LIEUX DE CONSULTATION: Consortium Ménilan Gest-Eau Inc.; Ass. de la construction de Montréal et de Québec; ACRGTQ.

OUVERTURE DES SOUMISSIONS: Bureau des Consultants Gest-Eau Inc.: a/s M. Gilles Pineault, ing., Ph.D. et directeur général, 67, rue Sainte-Élizabéth, Longueuil (Québec) J4H 1J3. Le mercredi 15 février 1989 à 15h00.

GARANTIE DE SOUMISSION MONTANT: 1 860 000,00\$

FORME: Chèque visé tiré sur une institution bancaire faisant affaires au Québec ou un cautionnement de soumission.

RENSEIGNEMENTS: Monsieur Gérald Armand, ing., gérant de projet. Tél.: (514) 670-1810.

Seules les personnes, sociétés et compagnies, ayant leur principale place d'affaires au Québec, qui détiennent une licence appropriée en vertu de la Loi sur la qualification professionnelle des entrepreneurs de construction et qui ont obtenu le document d'appel d'offres directement de la Société sont admises à soumissionner.

La Société ne s'engage à accepter ni la plus basse ni aucune des soumissions.

Marc Pinsonnault
Directeur, gestion des contrats

CS-22-12-88

LONGUEUIL

AVIS PUBLIC

CONCERNANT LE RÉGLEMENT NUMÉRO 88-3078 MODIFIANT LE RÉGLEMENT NUMÉRO 77-1000 CONCERNANT LE ZONAGE, AFIN DE CRÉER LA ZONE RÉSIDENNELLE 37-56 À MÊME UNE PARTIE DE LA ZONE COMMERCIALE 37-27, AFIN D'AGRANDIR LA ZONE RÉSIDENNELLE 37-14 À MÊME UNE AUTRE PARTIE DE LA ZONE COMMERCIALE 37-27, AFIN DE PERMETTRE DANS LA NOUVELLE ZONE RÉSIDENNELLE 37-56 LES TYPES D'HABITATION 2, 3 ET 4 DU GROUPE E ET LES TYPES D'HABITATION DES GROUPE F ET G ET AFIN DE PERMETTRE ÉGALEMENT, DANS LE RÉSIDU DE LA ZONE COMMERCIALE 37-27, L'USAGE «DENTUROLOGISTE» (TERRITOIRE DÉLIMITÉ APPROXIMATIVEMENT PAR LA RUE SAINT-THOMAS, LE JARDIN LINÉAIRE, LA RUE SAINT-SYLVESTRE ET LA RUE SAINT-LAURENT) (DISTRICT DE PIERRE-D'IBERVILLE), ADOPTÉ LE 14 DÉCEMBRE 1988.

AUX PERSONNES HABILÉES À VOTER AYANT LE DROIT D'ÊTRE INSCRITES SUR LA LISTE RÉFÉRENDAIRE D'UNE DES ZONES 37-24, 37-26, PA-112, 36-18, 36-10, 36-16, 37-08, 37-10, 37-18, 37-15, 37-22, 37-17 ET 37-12, LESQUELLES SONT CONTIGUÉS AUX ZONES CONCERNÉES 37-14 ET 37-27, SONT DÉLIMITÉES APPROXIMATIVEMENT COMME SUIT ET SONT ILLUSTRÉES SUR LE CROQUIS CI-DESSOUS:

Zone 37-24: À l'EST par la rue Saint-Jacques, au SUD par la rue Guillaume, à l'OUEST par la rue Saint-Thomas et au NORD par la rue Saint-Laurent Ouest;

Zone 37-26: À l'EST par le chemin de Chambly, au SUD par les zones 37-30 et PA-112, à l'OUEST par l'arrière des lots situés sur le côté de la rue Saint-Thomas et au NORD par la rue Guillaume et par l'arrière des lots situés sur le côté sud de la rue Guillaume;

Zone PA-112: Cette zone est constituée de la piste cyclable;

Zone 36-18: À l'EST par le boulevard Quinn, au SUD par la piste cyclable, à l'OUEST par l'arrière des lots situés sur le côté ouest de la rue Montarville et par la rue Montarville et au NORD par l'arrière des lots situés sur le côté sud de la rue Saint-Laurent Ouest;

Zone 36-10: À l'EST par le boulevard Quinn, au SUD par l'arrière des lots situés sur le côté sud de la rue Saint-Laurent Ouest et par la rue Saint-Laurent Ouest, à l'OUEST par la rue Victoria et au NORD par l'arrière des lots situés sur le côté nord de la rue Saint-Laurent Ouest;

Zone 36-16: À l'EST par le boulevard Quinn, au SUD par la rue Saint-Laurent Ouest et par l'arrière des lots situés sur le côté nord de la rue Saint-Laurent Ouest, à l'OUEST par la rue Montarville et au NORD par la zone 36-14;

Zone 37-08: À l'EST et au NORD par la zone 37-10, au SUD par la rue Saint-Laurent Ouest et à l'OUEST par le boulevard Quinn.

Zone 37-10: À l'EST par l'arrière des lots situés sur le côté ouest de la rue Guilbault et par la rue Guilbault, au SUD par la rue Saint-Laurent Ouest, à l'OUEST par la zone 37-08 et par le boulevard Quinn et au NORD par la rue Sainte-Élizabéth, par l'arrière des lots situés sur le côté nord de la rue Sainte-Élizabéth, par la rue Longueuil et par l'arrière des lots situés sur le côté nord de la rue Saint-Laurent Ouest.

Zone 37-18: À l'EST par l'arrière des lots situés sur le côté ouest de la rue Saint-Jean, au SUD par la rue Saint-Laurent Ouest, à l'OUEST par la rue Guilbault et par l'arrière des lots situés sur le côté est de la rue Guilbault et au NORD par la rue Sainte-Élizabéth;

Zone 37-15: À l'EST par la rue Saint-Jean et par l'arrière des lots situés sur le côté est de la rue Saint-Jean, au SUD par la rue Saint-Laurent Ouest, à l'OUEST par l'arrière des lots situés sur le côté ouest de la rue Saint-Jean et au NORD par la rue Sainte-Élizabéth et par l'arrière des lots situés sur le côté sud de la rue Sainte-Élizabéth;

Zone 37-22: À l'EST par l'arrière des lots situés sur le côté ouest de la rue Saint-Alexandre, au SUD par la rue Saint-Laurent Ouest et par l'arrière des lots situés sur le côté nord de la rue Saint-Laurent Ouest, à l'OUEST par l'arrière des lots situés sur le côté est de la rue Saint-Jean et par la rue Saint-Jean et au NORD par la rue Sainte-Élizabéth et par l'arrière des lots situés sur le côté sud de la rue Sainte-Élizabéth;

Zone 37-17: À l'EST par l'arrière des lots situés sur le côté ouest de la rue Saint-Jacques, au SUD par la rue Saint-Laurent Ouest, à l'OUEST par la rue Saint-Thomas et au NORD par l'arrière des lots situés sur le côté sud de la rue Jodoin;

Zone 37-12: Cette zone est située à l'intérieur de la zone 37-14 à l'est de la rue Labonté.

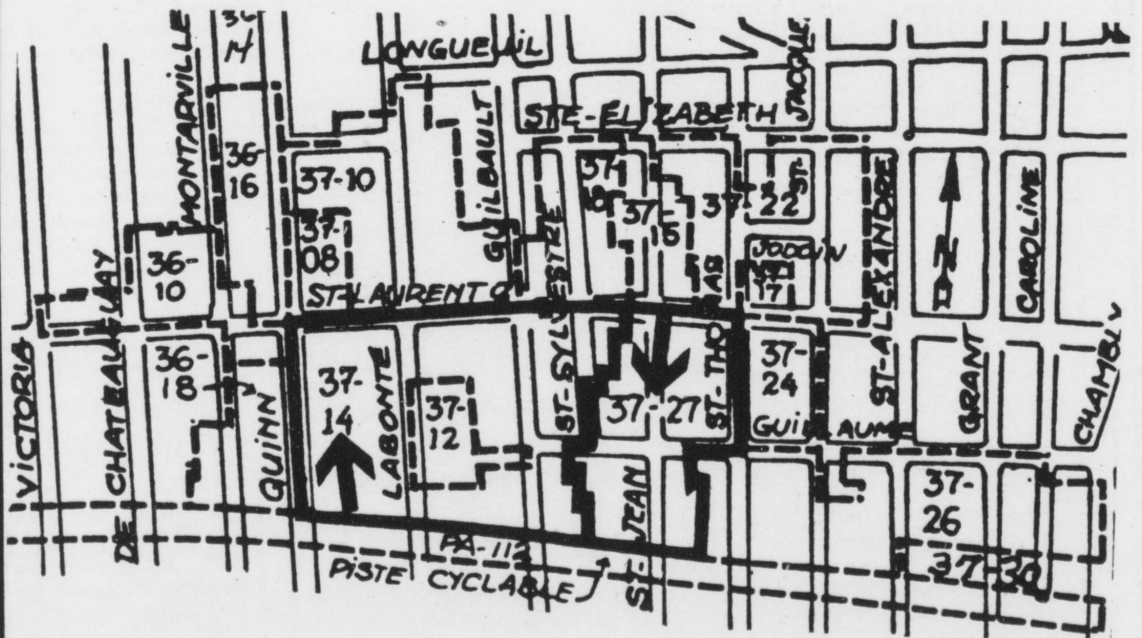

AVIS PUBLIC est donné de ce qui suit:

1° Lors d'une séance tenue le 14 décembre 1988, le Conseil municipal a adopté le RÉGLEMENT NUMÉRO 88-3078 MODIFIANT LE RÉGLEMENT NUMÉRO 77-1000 CONCERNANT LE ZONAGE, AFIN DE CRÉER LA ZONE RÉSIDENNELLE 37-56 À MÊME UNE PARTIE DE LA ZONE COMMERCIALE 37-27, AFIN D'AGRANDIR LA ZONE RÉSIDENNELLE 37-14 À MÊME UNE AUTRE PARTIE DE LA ZONE COMMERCIALE 37-27, AFIN DE PERMETTRE DANS LA NOUVELLE ZONE RÉSIDENNELLE 37-56, LES TYPES D'HABITATION 2, 3 ET 4 DU GROUPE E ET LES TYPES D'HABITATION DES GROUPE F ET G ET AFIN DE PERMETTRE ÉGALEMENT, DANS LE RÉSIDU DE LA ZONE COMMERCIALE 37-27, L'USAGE «DENTUROLOGISTE» (TERRITOIRE DÉLIMITÉ APPROXIMATIVEMENT PAR LA RUE SAINT-THOMAS, LE JARDIN LINÉAIRE, LA RUE SAINT-SYLVESTRE ET LA RUE SAINT-LAURENT) (DISTRICT DE PIERRE-D'IBERVILLE).

La location de la nouvelle zone 37-56, l'agrandissement de la zone 37-14 et la nouvelle délimitation de la zone 37-27 projetés par le règlement apparaissent sur le croquis ci-dessous.

mat particulier que les stations météo des grands centres sont impuissantes à prévoir. La solution? La station météo personnelle Aneth, qu'une firme française vient de mettre sur le marché. Exclusivement destinée aux agriculteurs, Aneth mesure les principaux paramètres du climat: température, vent, humidité, précipitations. Grâce à ces données,

qui sont enregistrées continuellement, l'agriculteur peut déterminer le meilleur moment pour appliquer un herbicide, faire les foins ou arroser.

RIBAVIRINE ARRÊTERA-T-IL LE SIDA?

(ASP) Le Centre hospitalier de l'Université Laval et 14 établissements de santé cana-

diens viennent de lancer une étude pour tester un nouveau médicament anti-sida. Il s'agit de la Ribavirine, un médicament anti-viral qui pourrait retarder l'apparition du sida chez les personnes séropositives (celles qui ont le virus du sida mais n'ont pas encore développé la maladie). Jusqu'ici, la Ribavirine était utilisée pour combattre les infections res-

piratoires chez les jeunes enfants. Pourquoi l'utiliser contre le sida? « Il faut tester tous les antiviraux possibles, répond le Dr Michel Bergeron, et la Ribavirine a donné de bons résultats en laboratoire. De plus, ce médicament est très peu toxique pour l'organisme. »

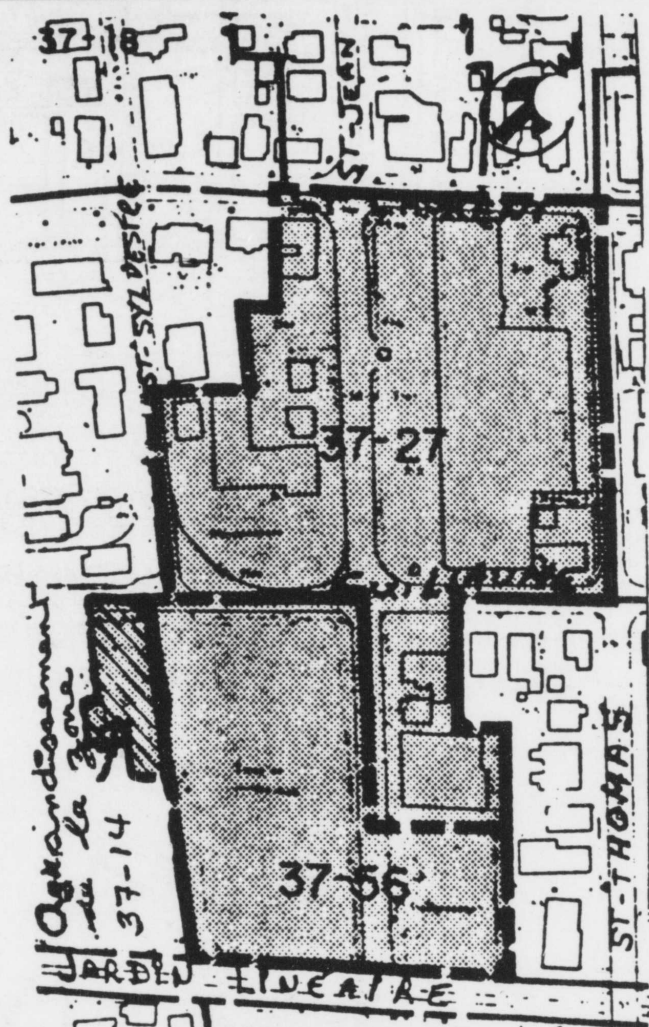

Les types d'habitation 2, 3 et 4 du groupe E et les types d'habitation des groupes F et G mentionnées ci-après seront permis dans la nouvelle zone 37-56 suite à l'entrée en vigueur de ce règlement.

Les types d'habitation 2, 3 et 4 du groupe E sont les suivants: bifamiliale contiguë à bifamiliale ou à trifamiliale (2 étages), trifamiliale contiguë ou à multifamiliale de 4 à 6 logements (2 étages), multifamiliale de 4 à 6 logements contiguë à multifamiliale de 4 à 6 logements (2 étages).

Les types d'habitation des groupes F et G sont les suivants:

Groupe F: bifamiliale jumelée à multifamiliale de 4 logements (2 étages), trifamiliale isolée (2 étages), trifamiliale jumelée à trifamiliale ou à multifamiliale de 4 logements (2 étages) multifamiliale isolée de 4 à 6 logements (2 étages), multifamiliale de 4 logements jumelée à multifamiliale de 4 logements (2 étages).

Groupe G: multifamiliale isolée de 7 à 12 logements (2-3 étages), multifamiliale de 5 à 8 logements jumelée à multifamiliale de 5 à 8 logements (2-3 étages).

L'usage «denturologiste» sera également permis dans le résidu de la zone 37-27 suite à l'entrée en vigueur de ce règlement. Le centre d'accueil et les types d'habitation suivants sont permis dans la zone 37-14: cottage isolé, cottage jumelé à cottage ou à bifamiliale, bifamiliale isolée, cottage jumelée à trifamiliale (2 étages), bifamiliale isolée (2 étages), bifamiliale jumelée à bifamiliale ou à trifamiliale (2 étages), trifamiliale isolée (2 étages), trifamiliale jumelée à trifamiliale (2 étages), bifamiliale jumelée à multifamiliale de 4 logements (2 étages), trifamiliale isolée (2 étages), trifamiliale jumelée à trifamiliale ou à multifamiliale de 4 logements (2 étages) et multifamiliale isolée de 4 à 6 logements (2 étages).

2° Les personnes habiles à voter ayant le droit d'être inscrites sur la liste référendaire d'une des zones contiguës précitées peuvent transmettre au soussigné, dans les 5 jours de la publication du présent avis, une requête signée par elles en vue de participer à la procédure d'enregistrement et, le cas échéant, au scrutin référendaire concernant ce règlement.

3° Ces personnes auront le droit de participer à la procédure d'enregistrement et, le cas échéant, au scrutin référendaire, si le nombre de signatures sur la requête transmise au soussigné dans le délai fixé pour leur zone contiguë atteint le suivant:

- a) le nombre équivalent à la majorité de ces personnes habiles à voter dans la zone contiguë, lorsqu'elles sont moins de 24;
- b) 12, lorsqu'elles sont 24 ou plus.

4° Ce règlement peut être consulté au bureau du soussigné situé au 300, rue Saint-Charles Ouest à Longueuil.

CONDITIONS POUR ÊTRE UNE PERSONNE HABILE À VOTER AYANT LE DROIT D'ÊTRE INSCRITE SUR LA LISTE RÉFÉRENDAIRE DES ZONES CONTIGUËS PRÉCITÉES:

1° Condition générale à remplir le 14 décembre 1988:

Être soit domicilié dans une des zones contiguës précitées, soit propriétaire d'un immeuble situé dans une de ces zones, au sens de la même Loi.

2° Condition supplémentaire, particulière aux personnes physiques, à remplir le 14 décembre 1988:

Être majeur et de citoyenneté canadienne et n'être ni interdit, ni en cure fermée suivant la Loi sur la protection du malade mental, ni sous la protection du curateur public, ni frappé d'une incapacité de voter prévue à l'article 524 de Loi sur les élections et les référendums dans les municipalités.

3° Condition supplémentaire particulière aux copropriétaires individuels d'un immeuble et aux cooccupants d'une place d'affaires: Être désigné, au moyen d'une procuration signée par la majorité de ceux-ci, comme le seul des copropriétaires ou des cooccupants qui a le droit d'être inscrit sur la liste référendaire à titre de propriétaire de l'immeuble d'occupant de la place d'affaires (Note: Un copropriétaire ou un cooccupant n'a pas à être désigné s'il est par ailleurs qualifié à titre de personne domiciliée, de propriétaire unique d'un immeuble ou d'occupant unique d'une place d'affaires).

CONDITION D'EXERCICE DU DROIT À LA SIGNATURE DE LA REQUÊTE PAR UNE PERSONNE MORALE:

Désigner par une résolution, parmi ses membres, administrateurs ou employés, une personne qui, le 14 décembre 1988 et au moment d'exercer ce droit, est majeure et de citoyenneté canadienne et n'est ni interdite, ni en cure fermée suivant la Loi sur la protection du malade mental, ni sous la protection du curateur public, ni frappée d'une incapacité de voter prévue à l'article 524 de Loi sur les élections et les référendums dans les municipalités.

Donné à Longueuil, ce 20 décembre 1988.

Yvan Laberge, avocat,
Assistant-greffier

L'HOROSCOPE

PAR JACQUELINE AUBRY



Pour consultation:
(514) 495-8022

SEMAINE DU 20 AU 26 DÉCEMBRE 1988 SEMAINE FAVORISANT LE GÉMEAUX

Bientôt Noël! Généralement les femmes en sont plus heureuses que les hommes. Elles comptabilisent moins! Elles aiment faire des cadeaux. Les hommes de leur côté trouvent souvent qu'il y a la exploitation et donnent comme raison, que la tradition se perd! Tout ça pour dépenser le moins possible! Cepen-

dant le ciel incline à vouloir faire plaisir à tout le monde et à vous faire prendre conscience de ce qu'on a fait pour vous au cours de l'année mérité récompense! Pour les commerçants, la semaine est excellente. Autrement, il faudra accepter un léger ralentissement puisqu'on s'absente autour de vous.



Bélier
21 mars - 20 avril

Malgré l'approche des fêtes où généralement il y a lenteur dans les transactions, vous pourriez en conclure une, deux ou plus des plus profitables! Le ciel favorise vos démarches. Vous êtes sociable. On apprécie votre présence aussi rafraichissant qu'un printemps. Vous recevrez plusieurs invitations. Acceptez-les. Vous y aurez du plaisir de

même que par la voie du hasard vous pourriez rencontrer une personne favorable à l'expansion de vos affaires. Et qui sait si une association importante ne prendra pas naissance? De même le ciel accentue votre romantisme et il devient difficile alors de résister à votre charme.



Taureau
21 avril - 20 mai

Premièrement vous n'avez pas la langue dans votre poche. Donc vous faites rapidement de nouveaux amis, des connaissances toutes aussi agréables qu'utiles. Durant ces jours avant Noël, vous pourriez vivre un moment palpitant surtout si vous êtes en affaires. Un projet auquel vous tenez depuis

longtemps prend une forme concrète, applicable et fort payante! Ou une démarche concernant un important changement que vous voulez opérer devient une réalité tangible. Vous aurez l'occasion de fêter à plusieurs reprises. Populaire, parce que vous savez rire, participer et entraîner les autres à votre suite.



Gémeaux
21 mai - 21 juin

La semaine est remplie d'intrigues en tout genre. Ceci se fera-t-il, ou cela. Vos questions ne trouvent aucune réponse sinon qu'une attente qui vous énerve! Attention vous êtes distrait au milieu de toute cette agitation. Il faudra fournir un effort de concentration si vous ne voulez pas devoir refaire deux fois

un même travail. Puis voilà que le ciel s'éclaircit merveilleusement les 24 et 25 et qu'enfin vous pouvez nager dans le Bonheur! Surprise, personne ne vous a oublié et plus que ça. Des gens que vous n'aviez plus vu depuis longtemps, tout juste s'ils n'attendent pas leur tour pour vous voir!



Cancer
22 juin au 23 juillet

Il y aura des invitations de toute part, de ceux que vous aimez et de ceux que vous aimez beaucoup moins! Mais ces derniers ne le savent peut-être pas! Comme il vous est difficile de cacher vos émotions, il faudra donc vous persuader de leurs valeurs, différentes des vôtres et au fond toutes aussi appréciées. Il faut toutes sortes de monde pour en

faire un! Vous connaissez l'expression? Le ciel porte aux explications avec vos enfants. Il n'en tient qu'à vous de vivre un rapprochement ou un éloignement qui pourrait durer longtemps. L'amour en bonne configuration céleste vous rend populaire auprès du sexe opposé. À vous la suite.



Lion
24 juillet - 23 août

Vous aurez du mal à vous satisfaire de ce qui est. Vous avez tendance à voir trop loin et à vouloir corriger différents aspects de votre situation actuelle, de même que ceux qui vous sont imposés. Nervosité pour plusieurs d'entre vous, également difficulté de vous contrôler. Attention vous ne mettez personne au pas. Oui vous assure que vous avez

le bon? Les préparatifs des fêtes risquent de vous épuiser inutilement. Les 24 et 25 la Lune en bon aspect avec votre signe, vous vous rendre compte que vous avez des amis fidèles et une famille qui tient à vous, que l'Amour vous va comme un gant à votre taille.



Vierge
24 août - 23 septembre

Vous aurez envie de la fête plus que les autres années. La Lune vous place tout au long de la semaine dans un excellent état d'esprit. Rien n'est parfait, cela va de soi, mais qu'importe. Vous serez nombreux à discuter: voyages au loin, départ, soleil! Ceux qui restent se fabriqueront leurs jours de congé au mieux de leurs moyens, de façon à en profi-

ter au maximum. Nombreuses personnes à rencontrer. Nouvelles sympathiques. Amitiés qui pourront s'établir avec des personnes qui pensent comme vous et qui partagent les mêmes ambitions. Si vous êtes seul et que vous sortez, il est possible que par enchantement, vous ne le soyez plus pour Noël!



Balance
24 septembre - 23 octobre

Si vous avez des amis à l'étranger, plusieurs parmi eux, pourraient entrer en communication avec vous par plaisir, pour vous offrir leurs souhaits des fêtes. Il se peut que votre partenaire, conjoint, homme ou femme, tout à coup, alors que vous aviez prévu, un congé ensemble, se trouve dans l'obligation de ter-

miner prestement un travail, retardant ainsi le moment du repos total! Cependant ne craignez rien, vous l'aurez. Si vous êtes joueur, vous pourriez doubler la mise, le ciel favorise les gains à la loterie, ce qui n'est pas courant sous votre signe.



Scorpion
24 octobre - 22 novembre

L'extravagance vous guette. Vous voulez faire plaisir à tout le monde et vous avez bien du mal à limiter vos cadeaux. Vous trouvez toujours quelqu'un de plus à qui vous pensez que vous devez quelque chose! Si vous êtes du genre à conduire vite, les hommes y sont généralement plus portés que les femmes, modérez. Un accrochage est bien désa-

gréable! Les 24 et 25, vous aurez un peu de mal à vous mêler aux gens qui vous invitent et si c'est vous qui lancez l'invitation, vous êtes si préoccupé à faire votre service que vous oubliez de vous amuser! Rapprochement sur le plan amoureux. Lune de Miel en perspective.



Sagittaire
23 novembre - 22 décembre

Vous savez mieux vivre votre moment présent et vous êtes moins inquiet par l'avenir. Quel soulagement pour vous! Semaine où vous serez très actifs sans pour autant vous en faire pour ce qui n'est pas encore terminé. Vous êtes capable de vous dire que vous avez le temps! Le 23 jour de la Pleine Lune qui se

passé dans l'axe Capricorne-Cancer, vous invite aux explications avec l'être aimé, aux solutions des petits problèmes qui minaient autant l'un que l'autre. Et si vous êtes célibataire, une rencontre, par hasard, ou par l'entremise d'un ami peut changer le cours de votre destin.



Capricorne
23 décembre - 20 janvier

Semaine favorable pour rencontrer les personnes impliquées dans l'entreprise qui vous concerne. Excellent contact. Sympathies qui s'établissent spontanément. On apprécie votre originalité d'esprit et votre sens de l'entreprise. À la maison, il se pourrait que vous décidiez de faire un grand nettoyage

pour que dieu soit prêt à recevoir les amis et la famille. Pour plusieurs important rapprochement avec les enfants surtout si ceux-ci ont l'âge de la raison, pour les hommes surtout qui la plupart du temps ont du mal à les comprendre avant que leur progéniture ne discute d'égal à égal! Ou presque...



Versseau
21 janvier - 19 février

Quelques contrariétés au cours de la semaine. Si vous êtes du genre démonstratif, tout le monde va le savoir que vous n'êtes pas content! Les plus timides bien que silencieux les feront sentir aux proches! Tendance à tout vouloir et à se sentir insatisfait des différents manques qui subsistent. On ne peut tout

avoir! Attention, ils s'en trouvent parmi vous qui soient bien intolérants, exigeants. Les sages ne perdent rien pour attendre puisque leurs desirs s'exauceront les 24 et 25! Si vous avez vécu des tensions amoureuses cette semaine, voilà que le ciel souffle tout à coup une multitude de mots tendres!



Poissons
20 février - 20 mars

Anémie falciforme le dépistage à la naissance s'impose

Montréal, 16 h. Un bébé de quatre mois est admis à l'urgence de l'Hôpital Sainte-Justine. Sans tarder, les médecins appliquent une batterie de tests pour déterminer ce qui ne va pas. Pourtant, à 19 heures, c'est l'arrêt cardiaque : l'enfant meurt. L'autopsie révèle que la victime souffrait d'anémie falciforme, une maladie du sang d'origine génétique.

Au Canada, aucun hôpital n'offre le diagnostic systématique de l'anémie falciforme à la naissance. Pourtant, deux études effectuées dans des hôpitaux montréalais montrent que l'anémie falciforme est beaucoup plus fréquente que d'autres maladies génétiques qui font déjà l'objet d'un tel dépistage par le Réseau de médecine génétique du Québec.

Héréditaire, l'anémie falciforme touche surtout les Noirs mais aussi les Méditerranéens, les Sud-Américains, les Asiatiques et les Antillais. Au Canada, un Noir sur dix en est porteur et un sur 400 en est atteint. « À cause de la hausse de l'immigration et des mariages mixtes, le dépistage devrait être réalisé systématiquement dans toute la province », affirme le Dr Dixie Esseltine, de l'Hôpital de Montréal pour les Enfants.

Chez les victimes d'anémie falciforme, les globules rouges ne sont pas ronds mais ont la forme de petites faucilles. Parce que l'hémoglobine et les tissus sont mal oxygénés, la victime éprouve de nombreux symptômes et devient très sensible aux infections, qui causent la mort dans un cas sur deux.

L'intérêt du dépistage néo-natal de l'anémie falciforme vient du fait qu'un traitement préventif peut réduire considérablement l'incidence des infections. « Depuis 1986, nous savons que l'administration orale de pénicilline permet de réduire de 84 p. cent le risque de mortalité », affirme le Dr Esseltine. Même des jeunes enfants âgés de trois mois et moins peuvent être traités avec succès. »

LONGUEUIL

AVIS PUBLIC

Avis public est donné par le soussigné que le Conseil municipal tiendra une assemblée de consultation publique quant à l'objet et aux conséquences des projets de règlements suivants: RÈGLEMENT NUMÉRO 88-2926 MODIFIANT LE RÈGLEMENT NUMÉRO 77-1000 CONCERNANT LE ZONAGE, AFIN DE PERMETTRE ÉGALEMENT UNE HABITATION TRIFAMILIALE SUR LES LOTS NUMÉROS P.160-289, P.160-299 ET P.160-300 DU CADASTRE OFFICIEL DE LA PAROISSE SAINT-ANTOINE DE LONGUEUIL SITUÉS SUR LE COIN SUD-OUEST DE L'INTERSECTION FORMÉE DE LA RUE BOURGET ET DU BOULEVARD DESAULNIERS, DANS LA ZONE COMMERCIALE CB-24 (DISTRICT DE CHARLES-LE MOYNE).

La zone concernée CB-24 est délimitée approximativement comme suit et est illustrée sur le croquis ci-dessous.

À l'EST par le boulevard Taschereau, au SUD par le boulevard Desaulniers, à l'OUEST par le Ville de Saint-Lambert et au NORD par les zones RCB-12 et CB-68.

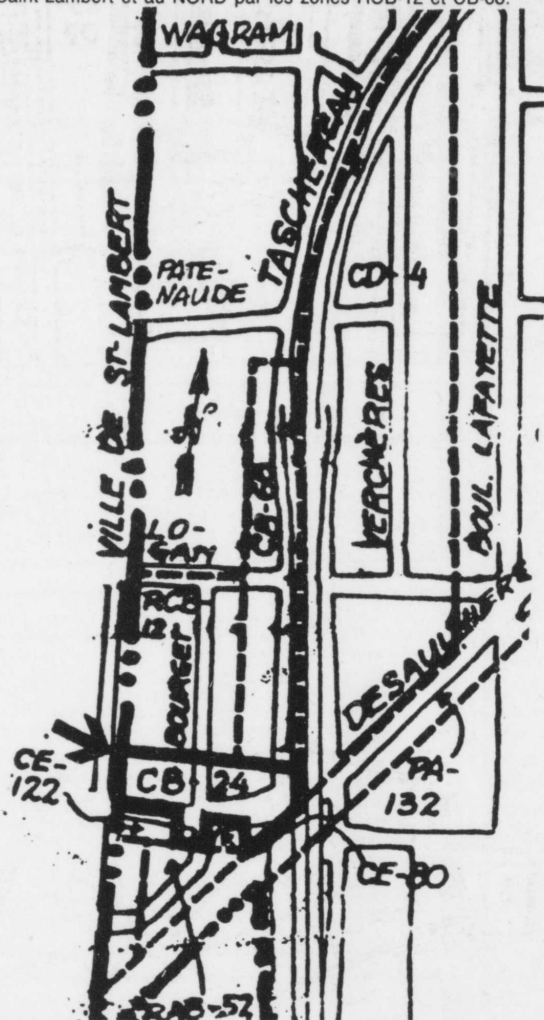

RÈGLEMENT NUMÉRO 88-3056 MODIFIANT LE RÈGLEMENT NUMÉRO 77-1000 CONCERNANT LE ZONAGE, AFIN DE PERMETTRE ÉGALEMENT LES USAGES «LOCATION D'AUTOS ET DE FOURGONNETTES ET VENTE D'AUTOS», UNE 4^e BAIE DE SERVICE ET LE REMPLACEMENT DE L'ENSEIGNE EXISTANTE PAR UNE NOUVELLE ENSEIGNE AU 1510, BOULEVARD JACQUES-CARTIER EST, DANS LA ZONE COMMERCIALE 10-01, LE TOUT CONFORMÉMENT À UN AMÉNAGEMENT PARTICULIER (DISTRICT DE GENTILLY)

La zone concernée 10-01 est délimitée approximativement comme suit et est illustrée sur le croquis ci-dessous.

À l'EST par l'arrière des lots situés sur le côté est du boulevard Béliveau, au SUD par l'arrière de lots situés sur le côté sud du boulevard Jacques-Cartier Est, à l'OUEST par le boulevard Béliveau et au NORD par le boulevard Jacques-Cartier Est;



RÈGLEMENT NUMÉRO 88-3094 MODIFIANT LE RÈGLEMENT NUMÉRO 77-1000 CONCERNANT LE ZONAGE, AFIN D'AGRANDIR LA ZONE COMMERCIALE 37-03 À MÊME LA ZONE COMMERCIALE 37-05. LAQUELLE EST ANNULÉE. AFIN DE CRÉER LA ZONE COMMERCIALE 98-01 À MÊME UNE PARTIE DES ZONES INDUSTRIELLES IA-53 ET IB-39, SOIT SUR LES LOTS NUMÉROS P.38 ET P.328-5 DU CADASTRE OFFICIEL DE LA PAROISSE SAINT-ANTOINE DE LONGUEUIL SITUÉE SUR LE COIN NORD-EST DE L'INTERSECTION FORMÉE DU CHEMIN DU LAC ET DU FUTUR BOULEVARD JACQUES-CARTIER EST, ET AFIN DE PERMETTRE DANS LA NOUVELLE ZONE 98-01 L'USAGE «POSTE D'ESSENCE AVEC DÉPANNEUR» SELON DES PLANS D'AMÉNAGEMENT PARTICULIERS (DISTRICTS DE PIERRE-D'IBERVILLE ET DE FATIMA-DU TREMBLAY)

Les usages permis dans la zone 37-03 sont les suivants: services professionnels, personnels, financiers et éducatifs, alimentation, magasins généraux, magasins de vêtements, magasins spécialisés, stationnements, services de récréation, établissements annexes de soins sanitaires et organismes de bien-être.

Les zones concernées 37-03 et 37-05 sont délimitées approximativement comme suit et sont illustrées sur le croquis ci-dessous.

Zone 37-03: À l'EST par la rue Guilbault, au SUD par l'arrière des lots situés sur le côté de la rue Saint-Charles Ouest, à l'OUEST par l'arrière des lots situés sur le côté est du boulevard Quinn et au NORD par la rue Saint-Charles Ouest;

Zone 37-05: À l'EST par la rue Saint-Sylvestre, au SUD par l'arrière des lots situés sur le côté sud de la rue Saint-Charles Ouest à l'OUEST par la rue Guilbault et au NORD par la rue Saint-Charles Ouest;

Les zones concernées IA-53 et IB-39 sont délimitées approximativement comme suit et sont illustrées sur le croquis ci-dessous.

Zone IA-53: À l'EST par la Ville de Boucherville, au SUD par la zone IA-51, à l'OUEST par la

zone IA-55 et au NORD par la zone IB-39;
Zone IB-39: À l'EST par la Ville de Boucherville, au SUD par la zone IA-53, à l'OUEST par la zone IA-55 et au NORD par le chemin du Lac et par la zone IB-49.

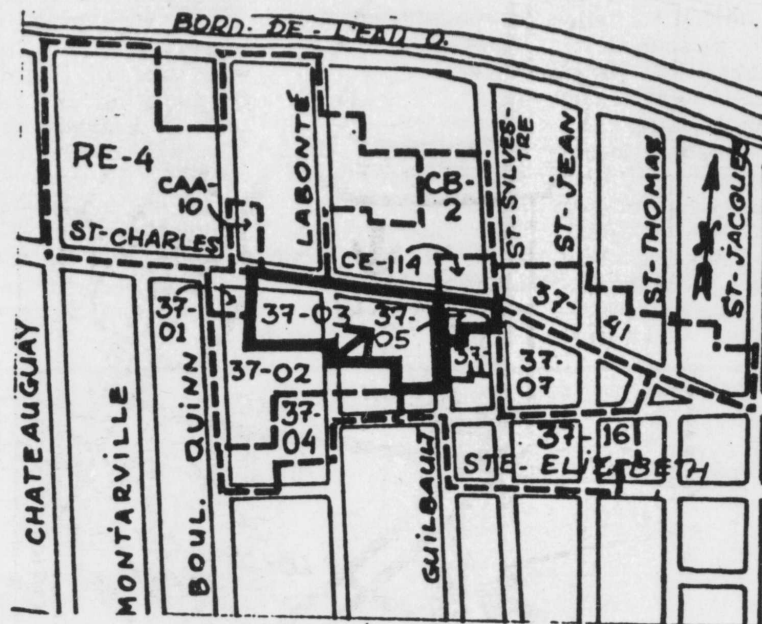

RÈGLEMENT NUMÉRO 88-3095 MODIFIANT LE RÈGLEMENT NUMÉRO 77-1000 CONCERNANT LE ZONAGE, AFIN DE PERMETTRE, SUR LES LOTS NUMÉROS P.52-4 ET P.327-76-1 DU CADASTRE OFFICIEL DE LA PAROISSE SAINT-ANTOINE DE LONGUEUIL SITUÉS EN BORDURE DE LADITE RUE HÉRELLE, DANS LES ZONES INDUSTRIELLES IB-41 ET IA-55, UNE PORTE DE GARAGE FACE À CETTE RUE SUR LE CÔTÉ SUD-EST DE LA BÂTISSSE QUI Y SERA CONSTRUITE ET 2 PORTES DE GARAGE FACE À LADITE RUE, SUR LE CÔTÉ NORD-EST DE CETTE BÂTISSSE (DISTRICT DE FATIMA-DU TREMBLAY)

Les zones concernées IB-41 et IA-55 sont délimitées approximativement comme suit et sont illustrées sur le croquis ci-dessous.

Zone IB-41: À l'EST par la voie ferrée du C.N. et par l'arrière des lots situés sur le côté ouest de la voie ferrée du C.N., au SUD par le chemin du Lac et par les zones RAB-111 et IA-55, à l'OUEST par le boulevard Guimond et au NORD par l'arrière des lots situés sur le côté sud de la rue de la Province;

Zone IA-55: À l'EST par les zones IB-39 et IA-53, au SUD et à l'OUEST par la zone 18-06 et au NORD par le chemin du Lac.

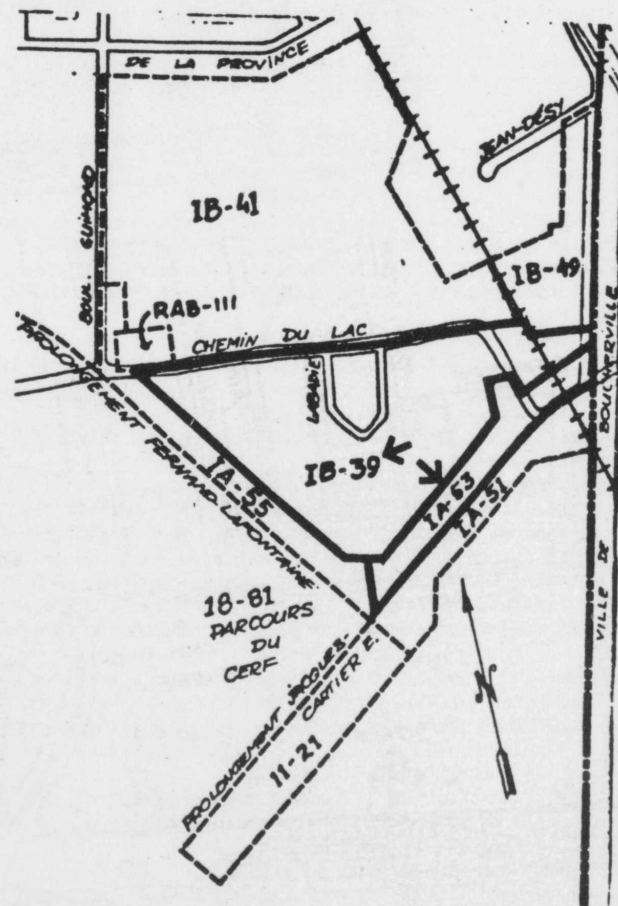

RÈGLEMENT NUMÉRO 88-3098 MODIFIANT LE RÈGLEMENT NUMÉRO 77-1000 CONCERNANT LE ZONAGE, AFIN DE REMPLACER, PAR DE NOUVEAUX PLANS, LES PLANS MONTRANT L'IMPLANTATION ET L'ARCHITECTURE DE LA BÂTISSSE À ÊTRE CONSTRUITE DANS LA ZONE PUBLIQUE 30-01 SITUÉE SUR LE COIN SUD-OUEST DE L'INTERSECTION FORMÉE DE LA RUE DE GENTILLY ET DU BOULEVARD ROLAND-TERRIEN (DISTRICT DE SAINT-PIE X)

La zone concernée 30-01 est délimitée approximativement comme suit et est illustrée sur le croquis ci-dessous.

À l'EST par le boulevard Roland-Therrien, au SUD par l'arrière des lots situés sur le côté nord de la rue place du Collège, à l'OUEST par le chemin de Chambly et au NORD par la rue de Gentilly Est;

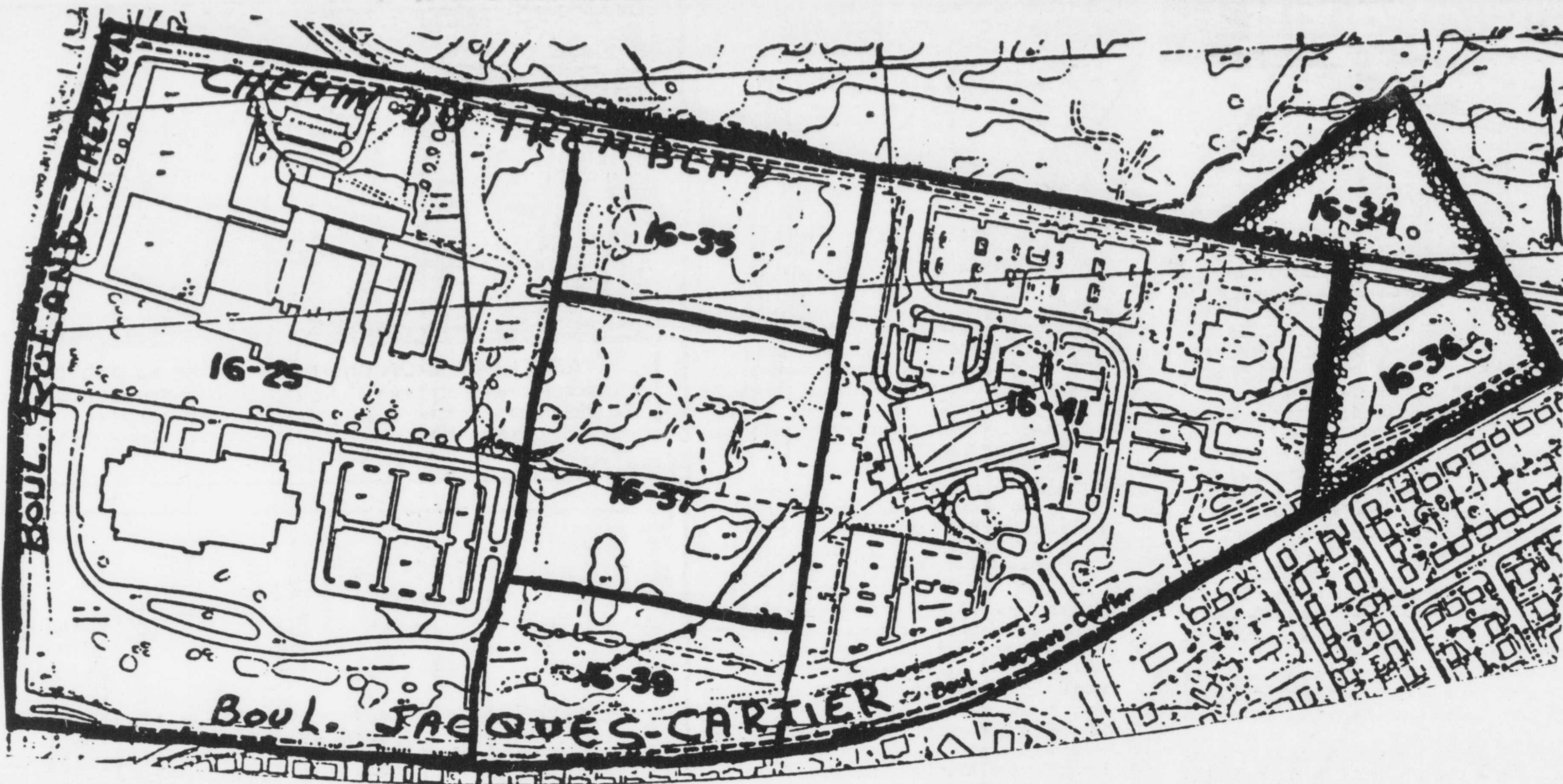

L'assemblée de consultation publique sera présidée par le maire qui expliquera les projets de règlement et entendra les personnes et organismes désirant s'exprimer, le mercredi 18 janvier 1989 à 19h, en la Salle du Conseil, à l'hôtel de ville, situé au 300, rue Saint-Charles Ouest.
Ces projets de règlement sont disponibles pour consultation au bureau du soussigné situé au 300, rue Saint-Charles Ouest.
Donné à Longueuil, ce 20 décembre 1988.
Yvan Laberge, avocat
assitant-greffier.

LONGUEUIL

AVIS PUBLIC

AUX PERSONNES HABILÉES À VOTER AYANT LE DROIT D'ÊTRE INSCRITES SUR LA LISTE RÉFÉRENDIAIRE DE LA MUNICIPALITÉ

AVIS PUBLIC est donné de ce qui suit:

1° Lors d'une séance tenue le 14 décembre 1988, le Conseil municipal a adopté les règlements suivants:

RÈGLEMENT NUMÉRO 88-3096 MODIFIANT LA TAXATION POUR LES ÉGOÜTS COLLECTEURS DANS LA VILLE DE LONGUEUIL

Ce règlement a pour but de soustraire aux taxes spéciales pour égout collecteur imposées par les règlements numéros 87-2776, 87-2777, 88-2962, 88-2963, 88-2983, 88-2984, 88-3061 et 88-3063 les immeubles situés dans la zone agricole permanente de la Ville qui ne sont pas desservis par un égout.

RÈGLEMENT NUMÉRO 88-3100 ORDONNANT DES TRAVAUX D'AMÉNAGEMENT D'UN MAIL CENTRAL, DE BORDURE, DE TROTTOIR, DE STRUCTURE DE LA CHAUSSÉE ET DE PAVAGE DANS LA RUE SAINT-LAURENT, ENTRE LE BOULEVARD LAFAYETTE ET LA RUE JOLIETTE, DES TRAVAUX DE BORDURE DE TROTTOIR, DE STRUCTURE DE LA CHAUSSÉE ET DE PAVAGE DANS LA RUE JODOIN, ENTRE LES RUES SAINT-THOMAS ET SAINT-JACQUES, DANS LA RUE BRÉBOEUF, ENTRE LE BOULEVARD CURÉ-POIRIER ET LA RUE BENOÎT, DANS LA RUE TYNE, ENTRE LA RUE BOULÉ ET LE CHEMIN DU LAC ET DANS LE BOULEVARD CURÉ-POIRIER, DU CHEMIN DE CHAMBLY À LA RUE LAURIER, DES TRAVAUX DE TROTTOIR, DE STRUCTURE DE LA CHAUSSÉE ET DE PAVAGE DANS LA RUE JOLIETTE, ENTRE LES RUES PLACE DE LA LOUISIANE ET SAINT-CHARLES, DANS LA RUE VICTORIA, ENTRE LES RUES PERREAULT ET MARTEL, DANS LA RUE SAINT-ÉDOUARD, ENTRE LES RUES PAPINEAU ET SAINTE-HÉLÈNE, DANS LA RUE NEW-HAVEN, ENTRE LES RUES GARDENVILLE ET LABONTÉ, ET DANS LA RUE SAINTE-HÉLÈNE, ENTRE LES RUES MAISON-NEUVE ET PAPINEAU, DES TRAVAUX DE BORDURE, DE STRUCTURE DE LA CHAUSSÉE DE PAVAGE DANS LA RUE DOLBEAU, ENTRE LES RUES BELLERIVE ET FRANCIS, ET DANS LA RUE LOUIS-HÉBERT, ENTRE LES RUES VIGER ET FRANCIS, ET DES TRAVAUX DE STRUCTURE DE LA CHAUSSÉE ET DE PAVAGE DANS LA RUE LEMOYNE, ENTRE LES RUES GUILBAULT ET SAINT-THOMAS, ET DÉCRÉTANT À CES FINS ET POUR LA SURVEILLANCE DE CES TRAVAUX, L'ARPEMENTAGE ET LES TESTS DE LABORATOIRE UN EMPRUNT DE 1 780 000\$

RÈGLEMENT NUMÉRO 88-3101 ORDONNANT L'ACQUISITION D'UN SYSTÈME D'ENREGISTREMENT CHRONOLOGIQUE MULTI-PISTES ET DÉCRÉTANT À CETTE FIN UN EMPRUNT DE 165 000\$

RÈGLEMENT NUMÉRO 88-3102 ORDONNANT L'ACQUISITION DE PRODIGES ET L'EMBAUCHE DE RESSOURCES EXTERNES DE DÉVELOPPEMENT POUR LES SYSTÈMES INFORMATIQUES DE LA DIVISION DES

BIBLIOTHÈQUES, DE LA DIRECTION DE L'ÉVALUATION ET POUR L'ANALYSE DES INTERVENTIONS, LA GESTION DE CARBURANT ET LA GESTION DES RESSOURCES FINANCIÈRES ET DÉCRÉTANT À CES FINS UN EMPRUNT DE 604 000\$

RÈGLEMENT NUMÉRO 88-3103 RENONÇANT À L'EXÉCUTION DE CERTAINS TRAVAUX ORDONNÉS PAR LES RÈGLEMENTS NUMÉROS 81-1933, 81-1934 ET 85-2420 ET POURVOYANT À L'EMPLOI DES DENIERS DISPONIBLES DES RÈGLEMENTS NUMÉROS 81-1933, 81-1934, 83-2211, 83-2223, 84-2328, 85-2412, 85-2462, 85-2465, 85-2508, 85-2514, 86-2536, 86-2549 ET 86-2673 POUR FINANCER EN PARTIE LES TRAVAUX EXÉCUTÉS PAR LES RÈGLEMENTS NUMÉROS 84-2275, 85-2378, 85-2463, 86-2575, 86-2597, 86-2626, 86-2628 ET 88-2987

2° Les personnes habiles à voter ayant le droit d'être inscrites sur la liste référendaire de la municipalité peuvent demander que ces règlements fassent l'objet d'un scrutin référendaire en inscrivant leurs nom, adresse et qualité et en apposant leur signature dans un registre ouvert à cette fin.

3° Ce registre sera accessible de 9 h à 19 h les 4 et 5 janvier 1989 pour les règlements numéros 88-3096, 88-3100 et 88-3103 et les 10 et 11 janvier 1989 pour les règlements numéros 88-3101 et 88-3102, au bureau du soussigné situé au 300, rue Saint-Charles Ouest.

4° Le nombre de demandes requis pour qu'un scrutin référendaire soit tenu est de 1 495. Si ce nombre n'est pas atteint, ces règlements seront réputés approuvés par les personnes habiles à voter.

5° Le résultat de la procédure d'enregistrement sera annoncé dans la salle réservée aux séances du Conseil municipal située au 300, rue Saint-Charles Ouest, le 5 janvier 1989 pour les règlements numéros 88-3096, 88-3100 et 88-3103 et le 11 janvier 1989 pour les règlements numéros 88-3101 et 88-3102 à 19h.

6° Ces règlements peuvent être consultés au bureau du soussigné durant les heures d'ouverture et les heures d'accessibilité au registre.

CONDITIONS POUR ÊTRE UNE PERSONNE HABILE À VOTER AYANT LE DROIT D'ÊTRE INSCRITE SUR LA LISTE RÉFÉRENDIAIRE DE LA MUNICIPALITÉ:

1° Condition générale à remplir le 14 décembre 1988: Être soit domiciliée sur le territoire de la municipalité, soit propriétaire d'un immeuble situé sur ce territoire, au sens de la Loi sur la fiscalité municipale, soit occupant d'une place d'affaires située sur ce territoire, au sens de la même Loi.

2° Condition supplémentaire, particulière aux personnes physiques, à remplir le 14 décembre 1988: Être majeur et de citoyenneté canadienne et n'être ni interdit, ni en cure fermée suivant la Loi sur la protection du malade mental, ni sous la protection du curateur public, ni frappé d'une incapacité de voter prévue à l'article 524 de la Loi sur les élections et les référendums dans les municipalités.

3° Condition supplémentaire particulière aux copropriétaires individuels d'un immeuble et aux occupants d'une place d'affaires: Être désigné, au moyen d'une procuration signée par la majorité de deux-ci, comme le seul des copropriétaires ou

des occupants qui a le droit d'être inscrit sur la liste référendaire à titre de propriétaire de l'immeuble ou d'occupant de la place d'affaires (Note: Un copropriétaire ou un occupant n'a pas à être désigné s'il est par ailleurs qualifié à titre de personne domiciliée, de propriétaire unique d'un immeuble ou d'occupant unique d'une place d'affaires).
CONDITION D'EXERCICE DU DROIT À L'ENREGISTREMENT D'UNE PERSONNE MORALE:

Désigner par une résolution, parmi ses membres, administrateurs ou employés, une personne qui, le 14 décembre 1988 et au moment d'exercer ce droit, est majeure et de citoyenneté canadienne et n'est ni interdite, ni en cure fermée suivant la Loi sur la protection du malade mental, ni sous la protection du curateur public, ni frappée d'une incapacité de voter prévue à l'article 524 de la Loi sur les élections et les référendums dans les municipalités.

Donné à Longueuil, ce 20 décembre 1988.

Yvan Laberge, avocat
Assitant-greffier

Le collège Charles-Lemoyne, champion du Sommet 88

À sa première année d'existence, le SOMMET 88 a accueilli 105 équipes provenant de 40 écoles secondaires pour la plupart des collèges privés. Le tout s'est déroulé la fin de semaine du 9 décembre à

l'aréna Gaétan Boucher de St-Hubert et au complexe sportif de Longueuil.

Six disciplines étaient au programme soit: ballon sur glace, volley-ball, basket-ball, badminton, improvisation, et génies en herbe.

Le collège Charles-Lemoyne de ville Ste-Catherine a remporté la coupe CCL, décernée à l'école qui a récolté le plus de points accumulés dans les six épreuves avec 4 médailles d'or, 1 argent, et 3 de bronze (17 points). L'école Jean de la Mennais se classe au 2e rang avec 4 médailles d'or en volley-ball (12 points), suivi du collège Laval (9 points).

Le SOMMET 88 est une réalisation du service des activités-étudiantes du collège Charles-Lemoyne et de ses nombreux bénévoles. Souhaitons qu'un événement de cet envergure dans le sport étudiant sera répété dans un avenir rapproché.

CORRECTIONS

Dans notre circulaire «Souhaits» F 12-3 samedi le 10 décembre 88 des erreurs se sont glissées page 11 - les T.V. C.G.E. ne seront pas disponibles problèmes de livraison du manufacturier.

14" réglage rotatif	199,99\$
20" réglage rotatif	288,88\$
14" télécom.	299,99\$
21" télécommande	399,99\$

Nous nous excusons des inconvenients causés à notre clientèle.

Bonimart
Le magasin EXTRA SPÉCIAL de votre famille!

AVIS PUBLIC

CONCERNANT LE RÈGLEMENT NUMÉRO 88-3072 MODIFIANT LE RÈGLEMENT NUMÉRO 77-1000 CONCERNANT LE ZONAGE, AFIN DE PERMETTRE ÉGALEMENT UNE HABITATION MULTIFAMILIALE DE 18 LOGIS MINIMUM AU 545, RUE SAINT-ALEXANDRE, DANS LA ZONE RÉSIDEN-
TIELLE RD-16, SELON UN PLAN D'IMPLANTATION ET UN PLAN D'ÉLEVATIONS PARTICULIERS (DISTRICT DE SAINT-PIERRE APÔTRE) ADOPTÉ LE 14 DÉCEMBRE 1988.

AUX PERSONNES HABILÉES À VOTER AYANT LE DROIT D'ÊTRE INSCRITES SUR LA LISTE RÉFÉRENDATAIRE D'UNE DES ZONES 37-71, 38-47, 38-68, CB-48, 34-09, 34-16, 34-14, 34-23, 34-12, RB-24, CB-38 ET PA-112, LESQUELLES SONT CONTIGUËS À LA ZONE CONCERNÉE RD-16, SONT DÉLIMITÉES APPROXIMATIVEMENT COMME SUIT ET SONT ILLUSTRÉES SUR LE CROQUIS CI-DESSOUS:

Zone 37-71: À l'EST par le chemin de Chambly, au SUD par la zone RD-16, à l'OUEST par l'arrière des lots situés sur le côté est de la rue Grant et au NORD par la zone PA-112;
Zone 38-47: À l'EST par la rue de Normandie et par l'arrière des lots situés sur le côté ouest de la rue de Normandie, au SUD par l'arrière des lots situés sur le côté nord de la rue Lemoyne Ouest, à l'OUEST par le chemin de Chambly et au NORD par la zone 38-45;

Zone 38-68: À l'EST par la zone 38-60, au SUD par l'arrière des lots situés sur le côté sud de la rue Lemoyne Est et par la rue Lemoyne Est, à l'OUEST par le chemin de Chambly et au NORD par l'arrière des lots situés sur le côté nord de la rue Lemoyne Est;

Zone CB-48: À l'EST par le chemin de Chambly, au SUD par la rue Lemoyne Ouest, à l'OUEST par la rue Grant et au NORD par l'arrière des lots situés sur le côté nord de la rue Lemoyne Ouest;

Zone 34-09: À l'EST par l'arrière des lots situés sur le côté ouest du chemin de Chambly, au SUD par la zone 34-16, à l'OUEST par la rue Grant et au NORD par la rue Lemoyne Ouest.

Zone 34-16: À l'EST par la rue Grant et par l'arrière des lots situés sur le côté est de la rue Grant, au SUD par l'arrière des lots situés sur le côté nord de la rue de Gentilly Ouest et par la rue de Gentilly Ouest, à l'OUEST par l'arrière des lots situés sur le côté ouest de la rue Saint-Jacques, par les rues Saint-Thomas et Saint-Jacques et au NORD par l'arrière des lots situés sur le côté sud de la rue Lemoyne Ouest et par la rue Lemoyne Ouest;

Zone 34-14: À l'EST par les rues Saint-Jacques, Saint-Thomas et Saint-Jean, au SUD par l'arrière des lots situés sur le côté sud de la rue Lemoyne Ouest, par la rue Joseph-Paré, par la rue de Gentilly Ouest et par l'arrière des lots situés sur le côté sud de la rue de Gentilly Ouest à l'OUEST par l'arrière des lots situés sur le côté est de la rue Guilbault et par la rue Saint-Jean et au NORD par la rue Lemoyne Ouest;

Zone 34-23: À l'EST par la rue Saint-Jean, au SUD par l'arrière des lots situés sur le côté sud de la rue Lemoyne Ouest, à l'OUEST par l'arrière des lots situés sur le côté est de la rue de Guilbault et au NORD par la rue Lemoyne Ouest;

Zone 34-12: À l'EST par l'arrière des lots situés sur le côté est de la rue Guilbault, au SUD par l'arrière des lots situés sur le côté nord de la rue de Gentilly Ouest, à l'OUEST par l'arrière des lots situés sur le côté ouest de la rue Guilbault et au NORD par la rue Lemoyne Ouest;

Zone RB-24: À l'EST par l'arrière des lots situés sur le côté est de la rue Guilbault, au SUD par la rue Lemoyne Ouest, à l'OUEST par l'arrière des lots situés sur le côté ouest de la rue Guilbault et au NORD par la zone PA-112;

Zone CB-38: À l'EST par l'arrière des lots situés sur le côté est de la rue Saint-Thomas, au SUD par l'arrière des lots situés sur le côté nord de la rue Lemoyne Ouest et par la rue Lemoyne Ouest, à l'OUEST par l'arrière des lots situés sur le côté est de la rue Guilbault et au NORD par la zone PA-112;
Zone PA-112: Cette zone est constituée de la piste cyclable.



AVIS PUBLIC est donné de ce qui suit:

1° Lors d'une séance tenue le 14 décembre 1988, le Conseil municipal a adopté le RÈGLEMENT NUMÉRO 88-3072 MODIFIANT LE RÈGLEMENT NUMÉRO 77-1000 CONCERNANT LE ZONAGE, AFIN DE PERMETTRE ÉGALEMENT UNE HABITATION MULTIFAMILIALE DE 18 LOGIS MINIMUM AU 545, RUE SAINT-ALEXANDRE, DANS LA ZONE RÉSIDEN-
TIELLE RD-16, SELON UN PLAN D'IMPLANTATION ET UN PLAN D'ÉLEVATIONS PARTICULIERS (DISTRICT DE SAINT-PIERRE APÔTRE).

2° Les personnes habiles à voter ayant le droit d'être inscrites sur la liste référendaire d'une des zones contiguës précitées peuvent transmettre au soussigné, dans les 5 jours de la publication du présent avis, une requête signée par elle en vue de participer à la procédure d'enregistrement et, le cas échéant, au scrutin référendaire concernant ce règlement.

3° Ces personnes auront le droit de participer à la procédure d'enregistrement et, le cas échéant, au scrutin référendaire, si le nombre de signatures sur la requête transmise au soussigné dans le délai fixé pour leur zone contiguë atteint le suivant:

- a) le nombre équivalant à la majorité de ces personnes habiles à voter dans la zone contiguë, lorsqu'elles sont moins de 24;
- b) 12, lorsqu'elles sont 24 ou plus.

4° Ce règlement peut être consulté au bureau du soussigné situé au 300, rue Saint-Charles Ouest à Longueuil.

CONDITIONS POUR ÊTRE UNE PERSONNE HABILÉ À VOTER AYANT LE DROIT D'ÊTRE INSCRITE SUR LA LISTE RÉFÉRENDATAIRE DES ZONES CONTIGUËS PRÉCITÉES:

1° Condition générale à remplir le 14 décembre 1988:

Être soit domicilié dans une des zones contiguës précitées, soit propriétaire d'un immeuble situé dans une de ces zones, au sens de la Loi sur la fiscalité municipale, soit occupant d'une place d'affaires située dans une de ces zones, au sens de la même Loi.

2° Condition supplémentaire, particulière aux personnes physiques, à remplir le 14 décembre 1988:

Être majeur et de citoyenneté canadienne et n'être ni interdit, ni en cure fermée suivant la Loi sur la protection du malade mental, ni sous la protection du curateur public, ni frappé d'une incapacité de voter prévue à l'article 524 de la Loi sur les élections et les référendums dans les municipalités.

3° Condition supplémentaire particulière aux copropriétaires individuels d'un immeuble et aux occupants d'une place d'affaires:

Être désigné, au moyen d'une procuration signée par la majorité de ceux-ci, comme le seul des copropriétaires ou des occupants qui a le droit d'être inscrit sur la liste référendaire à titre de propriétaire de l'immeuble d'occupant de la place d'affaires (Note: Un copropriétaire ou un occupant n'a pas à être désigné s'il est par ailleurs qualifié à titre de personne domiciliée, de propriétaire unique d'un immeuble ou d'occupant unique d'une place d'affaires).

CONDITION D'EXERCICE DU DROIT À LA SIGNATURE DE LA REQUÊTE PAR UNE PERSONNE MORALE:

Désigner par une résolution, parmi ses membres, administrateurs ou employés, une personne qui, le 14 décembre 1988 et au moment d'exercer ce droit, est majeure et de citoyenneté canadienne et n'est ni interdite, ni en cure fermée suivant la Loi sur la protection du malade mental, ni sous la protection du curateur public, ni frappée d'une incapacité de voter prévue à l'article 524 de la Loi sur les élections et les référendums dans les municipalités.

Donné à Longueuil, ce 20 décembre 1988.

Yvan Laberge, avocat,
Assistent-greffier



ARCON CANADA ouvre ses portes au public.

L'atmosphère était à la fête le 19 novembre dernier chez Arcon Canada. En effet, Arcon, fabricant et installateur de portes et fenêtres avec dispositif CaloriVerre, célébrait son 25e anniversaire en ouvrant les portes de ses bureaux et usine au grand public.



Un investissement de 12 millions de \$

Un nouveau projet de 12 millions de dollars a été inauguré le 17 nov. dernier, son nom? LE MANOIR BOUCHERVILLE, le projet est digne de mention, car tout a été mis en oeuvre afin d'en faire une résidence unique en son genre, à la fois sécuritaire, chaleureux, luxueux et confortable. Ils sont situés au 549 rue Verrazzano à Boucherville et vous pouvez les rejoindre au 1-800-363-0663.



Des Gagnants à la Place Jacques-Cartier

Les Gagnants de la Fiesta des prix se sont réunis à la Place Jacques-Cartier le 19 novembre dernier pour recevoir leurs prix. Nous désirons souligner le travail fantastique des marchands de la Place Jacques-Cartier représentés par M.A. Perreault et par la Gérante régionale D'Ivanhoe Mme Georgette Jolin Oberoi à droite sur la photo.



Des Gagnants à la Place Greenfield Park

Les Gagnants de la Fiesta des prix se sont réunis à la Place Greenfield Park le 19 novembre dernier pour recevoir leurs prix. Nous désirons souligner le travail fantastique des Marchands de Place Greenfield Park représentés par M. Sylvain Alouche (Greiche & Scaff) et par Mme Georgette Jolin Oberoi D'Ivanhoe.

AVIS PUBLIC

CONCERNANT LE RÈGLEMENT NUMÉRO 88-3071 MODIFIANT LE RÈGLEMENT NUMÉRO 77-1000 CONCERNANT LE ZONAGE, AFIN DE PERMETTRE LE REMPLACEMENT DE L'ENSEIGNE SUR POTEAU PAR UNE NOUVELLE ENSEIGNE SUR POTEAU DE TYPE I, D'UNE HAUTEUR MAXIMUM DE 5,5 MÈTRES AVEC UNE SUPERFICIE D'AFFICHAGE MAXIMUM DE 3,75 MÈTRE CARRÉS, CONFORMÉMENT À UN PLAN D'AMÉNAGEMENT PARTICULIER, AU 2066, CHEMIN DE CHAMBLY, DANS LES ZONES 25-29 ET 25-40 (DISTRICT DE SAINT-VINCENT-DE-PAUL), ADOPTÉ LE 14 DÉCEMBRE 1988.

AUX PERSONNES HABILÉES À VOTER AYANT LE DROIT D'ÊTRE INSCRITES SUR LA LISTE RÉFÉRENDATAIRE, D'UNE DES ZONES 26-07, 26-09, 26-11, 26-13, 26-15, 25-13, 25-42, 25-09, 25-36, 25-38 ET 25-27, LESQUELLES SONT CONTIGÜES AU SECTEUR CONCERNÉ COMPOSÉ DES ZONES 25-29 ET 25-40, SONT DÉLIMITÉES APPROXIMATIVEMENT COMME SUIT ET SONT ILLUSTRÉES SUR LE CROQUIS CI-DESSOUS:

Zone 26-07: À l'EST par l'arrière des lots situés sur le côté est du chemin de Chambly, au SUD par la rue Benoît EST, à l'OUEST par le chemin de Chambly et au NORD par la rue Brault;

Zone 26-09: À l'EST par l'arrière des lots situés sur le côté est du chemin de Chambly, au SUD par la rue Saint-Hilaire, à l'OUEST par le chemin de Chambly et au NORD par la rue Benoît Est;

Zone 26-11: À l'EST par l'arrière des lots situés sur le côté est du chemin de Chambly, au SUD par la rue Dubuc, à l'OUEST par le chemin de Chambly et au NORD par la rue Saint-Hilaire;

Zone 26-13: À l'EST par l'arrière des lots situés sur le côté est du chemin de Chambly, au SUD par la zone 26-15, à l'OUEST par le chemin de Chambly et au NORD par la rue Dubuc;

Zone 26-15: À l'EST par l'arrière des lots situés sur le côté est du chemin de Chambly, au SUD par la rue King-George, à l'OUEST par le chemin de Chambly et au NORD par la zone 26-13;

Zone 25-13: À l'EST par le chemin de Chambly, au SUD par la rue Wilson, à l'OUEST par l'arrière des lots situés sur le côté ouest de la rue Grant et par la rue Grant et au NORD par la rue Cherbourg;

Zone 25-42: À l'EST par la rue Grant et par l'arrière des lots situés sur le côté ouest de la rue Grant, au SUD par l'arrière des lots situés sur le côté nord de la rue Wilson et par la rue Wilson, à l'OUEST par l'arrière des lots situés sur le côté ouest de la rue Saint-Thomas et par la rue Saint-Thomas et au NORD par la rue Cherbourg;

Zone 25-09: À l'EST par la rue Saint-Thomas, par l'arrière des lots situés sur le côté ouest de la rue Saint-Thomas et par la rue Brébeuf, au SUD par la zone 25-28, à l'OUEST par la rue Daniel et au NORD par la rue Cherbourg;

Zone 25-36: À l'EST par la rue Saint-Thomas, au SUD par la rue cherbourg, à l'OUEST par la rue Brébeuf et au NORD par la zone 25-33;

Zone 25-38: À l'EST par la rue Grant et par l'arrière des lots situés sur le côté est de la rue Grant, au SUD par la rue Benoît Ouest, à l'OUEST par l'arrière des lots situés sur le côté ouest de la rue Saint-Thomas et par la rue Saint-Thomas et au NORD par l'arrière des lots situés sur le côté sud du boulevard Curé-Poirier Ouest;

Zone 25-27: À l'EST par le chemin de Chambly, au SUD par la rue Benoît Ouest, à l'OUEST par la rue Grant et par l'arrière des lots situés sur le côté est de la rue Grant et au NORD par l'arrière des lots situés sur le côté sud du boulevard Curé-Poirier Ouest.

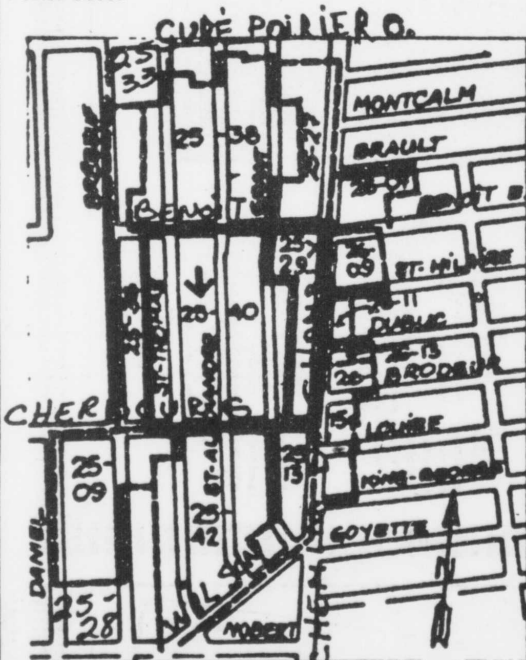

AVIS PUBLIC est donné de ce qui suit:

1° Lors d'une séance tenue le 14 décembre 1988, le Conseil municipal a adopté le RÈGLEMENT NUMÉRO 88-3071 MODIFIANT LE RÈGLEMENT NUMÉRO 77-1000 CONCERNANT LE ZONAGE, AFIN DE PERMETTRE LE REMPLACEMENT DE L'ENSEIGNE SUR LE POTEAU PAR UNE NOUVELLE ENSEIGNE SUR POTEAU DE TYPE I, D'UNE HAUTEUR MAXIMUM DE 5,5 MÈTRES AVEC UNE SUPERFICIE D'AFFICHAGE MAXIMUM DE 3,75 MÈTRE CARRÉS, CONFORMÉMENT À UN PLAN D'AMÉNAGEMENT PARTICULIER, AU 2066, CHEMIN DE CHAMBLY, DANS LES ZONES 25-29 ET 25-40 (DISTRICT DE SAINT-VINCENT-DE-PAUL).

2° Les personnes habiles à voter ayant le droit d'être inscrites sur la liste référendaire d'une des zones contiguës précitées peuvent transmettre au soussigné, dans les 5 jours

de la publication du présent avis, une requête signée par elles en vue de participer à la procédure d'enregistrement et, le cas échéant, au scrutin référendaire concernant ce règlement.

3° Ces personnes auront le droit de participer à la procédure d'enregistrement et, le cas échéant, au scrutin référendaire, si le nombre de signatures sur la requête transmise au soussigné dans le délai fixé pour leur zone contiguë atteint le suivant:

a) le nombre équivalant à la majorité de ces personnes habiles à voter dans la zone contiguë, lorsqu'elles sont moins de 24;

b) 12, lorsqu'elle sont 24 ou plus.

4° Ce règlement peut être consulté au bureau du soussigné situé au 300, rue Saint-Charles Ouest à Longueuil.

CONDITIONS POUR ÊTRE UNE PERSONNE HABILÉ À VOTER AYANT LE DROIT D'ÊTRE INSCRITE SUR LA LISTE RÉFÉRENDATAIRE DES ZONES CONTIGÜES PRÉCITÉES:

1° Condition générale à remplir le 14 décembre 1988:

Être soit domicilié dans une des zones contiguës précitées, soit propriétaire d'un immeuble situé dans une de ces zones, au sens de la Loi sur la fiscalité municipale, soit occupant d'une place d'affaires située dans une de ces zones, au sens de la même Loi.

2° Condition supplémentaire, particulière aux personnes physiques, à remplir le 14 décembre 1988:

Être majeur et de citoyenneté canadienne et n'être ni interdit, ni en cure fermée suivant la Loi sur la protection du malade mental, ni sous la protection du curateur public, ni frappé d'une incapacité de voter prévue à l'article 524 de la Loi sur les élections et les référendums dans les municipalités.

3° Condition supplémentaire particulière aux copropriétaires individuels d'un immeuble et aux cooccupants d'une place d'affaires:

Être désigné, au moyen d'une procuration signée par la majorité de ceux-ci, comme le seul des copropriétaires ou des cooccupants qui a le droit d'être inscrit sur la liste référendaire à titre de propriétaire de l'immeuble d'occupant de la place d'affaires (Note: Un copropriétaire ou un cooccupant n'a pas à être désigné s'il est par ailleurs qualifié à titre de personne domiciliée, de propriétaire unique d'un immeuble ou d'occupant unique d'une place d'affaires).

CONDITION D'EXERCICE DU DROIT À LA SIGNATURE DE LA REQUÊTE PAR UNE PERSONNE MORALE:

Désigner par une résolution, parmi ses membres, administrateurs ou employés, une personne qui, le 14 décembre 1988 et au moment d'exercer ce droit, est majeure et de citoyenneté canadienne et n'est ni interdite, ni en cure fermée suivant la Loi sur la protection du malade mental, ni sous la protection du curateur public, ni frappée d'une incapacité de voter prévue à l'article 524 de la Loi sur les élections et les référendums dans les municipalités.

Donné à Longueuil, ce 20 décembre 1988.

Yvan Laberge, avocat,
Assistant-greffier



TAU OUVRE À BROSSARD

L'ouverture officielle de l'épicerie d'aliments, TAU, avait lieu le 25 novembre dernier à Brossard. Elle réunissait sur la photo (de gauche à droite) l'épouse d'un des propriétaires Mme Brown, ainsi que les propriétaires M. Eli Brown et M. Guy Frenette ainsi que tous près de 300 invités, ils sont situés au 6845 Taschereau à Brossard. (443-9922).



Les dirigeants de la Banque Canadienne Impériale de Commerce et madame Lily Champagne, directeur de la succursale, Place Portobello, Brossard, sont heureux d'aviser la population locale que l'agrandissement et les rénovations majeures effectués dernièrement dans cette succursale sont maintenant complétés.

Les travaux dont le coût atteint près d'un demi million de dollars font partie du dynamique programme d'expansion de la CIBC au Québec et ont été élaborés en fonction des besoins de la clientèle et à l'égard de la croissance du volume d'affaires de la succursale depuis plusieurs années.



Lily Champagne, directrice de la succursale et le premier v.p. de la CIBC, G. André Petit.

Les locaux plus spacieux comprennent en outre, un Centre de Prêts Personnels et Hypothécaires ouvert six jours par semaine, jumelant confort et confidentialité et ce, avec des heures d'ouvertures répondant aux attentes des clients.

HEURES D'OUVERTURE DU CENTRE:

Lundi à mercredi : 9H30 à 17H30
Jeudi et vendredi : 9H30 à 21H00
Samedi : 9H00 à 17H00

Une fois de plus, la Banque Canadienne Impériale de Commerce va de l'avant pour offrir à sa clientèle les meilleurs services financiers qui soient, les commodités les plus modernes ainsi que le service chaleureux qui a fait sa renommée.

HEURES D'OUVERTURE DE LA SUCCURSALE:

Lundi : fermée
Mardi et mercredi: 10H00 à 15H00
Jeudi : 10H00 à 20H00
Vendredi : 10H00 à 17H00
Samedi : 10H00 à 15H00

Pour informations:

L. Gilbert, Directeur, Expansion des affaires 876-2356

AVIS PUBLIC

Avis public est donné par le soussigné que, lors des séances générales ci-après mentionnées, le Conseil municipal a adopté les règlements suivants:

Séance du 13 juillet 1988

RÈGLEMENT NUMÉRO 88-3013 ÉTABLISSANT LA COUR MUNICIPALE DE LONGUEUIL.

Séance du 14 décembre 1988

RÈGLEMENT NUMÉRO 88-3091 ORDONNANT L'ACQUISITION DE 10 AUTOS POUR LA DIRECTION DE LA POLICE, 3 AUTOS ET UN CAMION POUR LA DIRECTION DE LA PRÉVENTION DES INCENDIES ET UNE CAMIONNETTE POUR LA MESSAGERIE ET AUTORISANT À CETTE FIN UNE DÉPENSE N'EXCÉDANT PAS 325 000\$ À MÊME UNE APPROPRIATION DU FONDS GÉNÉRAL.

RÈGLEMENT NUMÉRO 88-3092 ORDONNANT UNE DÉPENSE N'EXCÉDANT PAS 349 450\$ À MÊME UNE APPROPRIATION DU FONDS GÉNÉRAL POUR LE PAIEMENT DU CÔT DES RESSOURCES EXTERNES POUR LE DÉVELOPPEMENT ET L'ENTRETIEN DES PROJETS INFORMATIQUES PRÉVUS POUR L'ANNÉE 1988-1989.

RÈGLEMENT NUMÉRO 88-3093 ORDONNANT UNE DÉPENSE N'EXCÉDANT PAS 88 000\$ À MÊME UNE APPROPRIATION DU FONDS GÉNÉRAL POUR LE PAIEMENT DES HONORAIRES PROFESSIONNELS POUR L'ÉTUDE DU DRAINAGE DE LA SECTION NORD DU PARC RÉGIONAL DE LONGUEUIL ET POUR LA PRÉPARATION DES PLANS ET DEVIS DE LA ZONE TAMPON DE LA PHASE IV DE COLLECTIVITÉ NOUVELLE (DISTRICT DE FATIMA-DU TREMBLAY)

RÈGLEMENT NUMÉRO 88-3097 MODIFIANT L'ANNEXE A DU RÈGLEMENT NUMÉRO 77-1050 CONCERNANT LE PERSONNEL CADRE, AFIN DE CRÉER LA FONCTION RESPONSABLE DE LA RÉGLEMENTATION - VOIE PUBLIQUE À LA DIRECTION DU GÉNIE ET DES TRAVAUX PUBLICS.

Le règlement numéro 88-3013 a été approuvé par le ministre de la justice en date du 28 novembre 1988 et par le ministre des affaires municipales en date du 7 décembre 1988.

Ces règlements entrent en vigueur le jour de la présente publication. Toute personne intéressée peut en prendre connaissance au bureau du soussigné situé au 300, rue Saint-Charles Ouest.

Donné à Longueuil, ce 20 décembre 1988.

Yvan Laberge, avocat
Assistant-greffier



DES ÉCONOMIES À TOUT CASSER!

HITACHI

CAMERA VIDÉO VM-3100



1599\$

- * Équilibrage automatisé du blanc par l'objectif
- * Réglage automatique de temps de pose
- * Viseur électronique

HITACHI

VT-3100

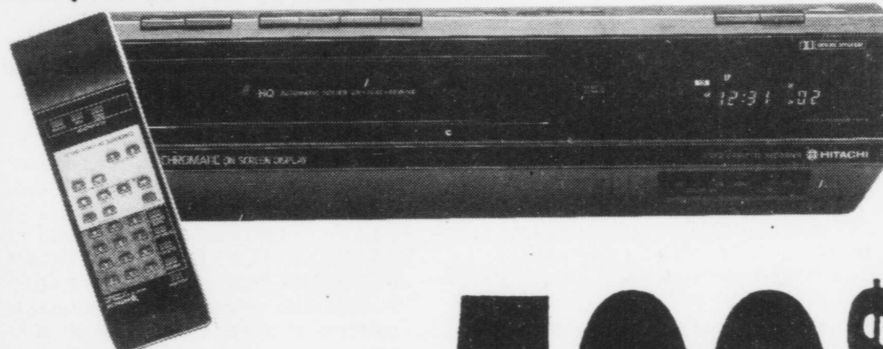

STÉRÉO

- * Stéréo avec décodeur MTS/SA
- * Programmation et affichage à l'écran
- * Minuterie de 4 programmes multiples / 1 an

599\$

HITACHI

STÉRÉO HAUTE RÉSOLUTION

699\$

MONITEUR 21"

1149\$

MONITEUR 28"



HITACHI

HI-FI STÉRÉO 6 TÊTES



- * Super-VHS plus de 400 lignes de résolution
- * Image en médaillon numérique à l'écran
- * Haute fidélité avec décodeur MTS/SA

799\$

SERVICE

- Réparation sur place
 - Sur garantie et non garantie
 - Pièces disponibles
 - Garantie service
- RIVE-SUD**

MATTEAU

ÉLECTRONIQUE

3954 boul. Taschereau
656-0061 • 676-9226 • 656-5844



Demandez votre carte de crédit rotatif ÉLECTROMAX. Son exclusivité vous donne accès à un mode de magasinage pratique et personnalisés.



**Centre de formation
et de services aux entreprises**
Collège
Édouard-Montpetit

Ces cours sont préparés par la Banque Fédérale de développement.

- 1- **Comment lancer une entreprise**
(secteur manufacturier, services)
Durée: 5 semaines, lundi et mercredi
Horaire: 19h à 22h, du 30 janvier au 1er mars
Coût: 45 \$ incluant documentation
- 2- **Comment exploiter un commerce de détail**
(secteur commercial)
Durée: 5 semaines, lundi et mercredi
Horaire: 19h à 22h, du 30 janvier au 1er mars
Coût: 45 \$ incluant documentation
- 3- **Tenue de livres**
Durée: 10 semaines, mardi
Horaire: 19h à 22h, du 31 janvier au 4 avril
Coût: 45 \$ incluant documentation
- 4- **Finance**
Durée: 10 semaines, mardi
Horaire: 19h à 22h, du 31 janvier au 4 avril
Coût: 45 \$ incluant documentation.

Inscription: 11 janvier 1989

Information: Michel Gignac 442-0444

* Cet horaire est sujet à changement sans préavis.

FEMME - ENTREPRENEURE

Un programme original qui s'adresse aux femmes, offert en matinée les lundis, mardis et mercredis. *

1ère partie: 6 février au 10 mai 1989
1) Être en affaires
2) Tenue de livres
3) Marketing
4) Vente

2e partie: 2 octobre au 6 décembre 1989
5) Finance
6) Communication
7) Ordinateur et entreprise *

Les coûts sont de 295 \$ pour tout le programme, incluant la documentation. Aucun remboursement ne sera effectué après le début des cours.
* Sauf ordinateur et entreprise offert en quatre jours.

Inscription: 11 janvier 1989

Information: Michel Gignac 442-0444

* Cet horaire est sujet à changement sans préavis.

FORMATION EN SUPERVISION

Pour qui ?

Les contremaîtres, les chefs d'équipe, les chefs de service, les superviseurs, les gérants, etc.

But du cours

Permettre aux participants d'améliorer leur comportement face à leurs employés, de façon à atteindre leurs objectifs et à devenir des supérieurs plus efficaces.

**Contenu
Supervision efficace**

- Le rôle du superviseur
- Le leadership
- La motivation
- La prise de décision
- La communication
- Les relations avec vos employés
- Les ressources humaines
- L'amélioration de la productivité
- Les relations de travail
- Le guide d'action

Durée
30 heures du
Les mardis et jeudis soirs
Coût: 45 \$

Date
31 janvier au 2 mars 1989
de 19h à 22h

Inscription: 11 janvier 1989 de 19h à 21h

Information: André Descheneaux: 442-0444

SOYEZ A L'HEURE DE L'INFORMATIQUE ET DE LA BUREAUTIQUE

COURS INTENSIFS

1- Introduction au IBM-PC et au DOS

Durée: 7 heures, 2 soirées de 19h à 22h30
Coût: 50 \$
Dates: Groupe 1: 6 et 8 février Local: 514
Groupe 2: 7 et 9 février Local: 511
Groupe 3: 13 et 15 février Local: 514
Groupe 4: 14 et 16 février Local: 511

2-Lotus 1-2-3 (base)

Durée: 15 heures, 5 soirées de 19h à 22h
Coût: 100 \$ **Préalables: connaissance IBM-PC et DOS**
Dates: Groupe 1: 20, 22, 27 février
1 et 6 mars Local: 514
Groupe 2: 8, 13, 15, 20, 22 mars
* Le coût des manuels est en sus. Local: 514

3-Word Perfect (base)

Durée: 30 heures, 10 soirées de 19h à 22h
Coût: 200 \$ **Préalables: connaissance IBM-PC et DOS**
Dates: Groupe 1: 21, 23, 28 février, 2, 7, 9, 14 mars
16, 21, 23 mars Local: 511
Groupe 2: 27, 29 mars, 3, 5, 10, 12 avril
17, 19, 24, 26 avril Local: 514

4-DBase 111 + (base)

Durée: 21 heures, 7 soirées de 19h à 22h
Coût: 150 \$ **Préalables: connaissance IBM-PC et DOS**
Groupe 1: 28, 30 mars
4, 6, 11, 13, 18 avril Local: 511

5-DOS (avancé)

Durée: 9 heures, 3 soirées de 19h à 22h
Coût: 75 \$ **Préalables: connaissance IBM-PC et DOS**
Groupe 1: 20, 25, 27 avril Local: 511

6-LOTUS (intermédiaire)

Durée: 15 heures, 5 soirées de 19h à 22h
Coût: 100 \$ **Préalables: DOS et LOTUS (base)**
Groupe 1: 1, 3, 8, 10, 15 mai Local: 514

7-WORD PERFECT (avancé)

Durée: 21 heures, 7 soirées de 19h à 22h
Coût: 150 \$ **Préalables: DOS et WORD PERFECT (base)**
Groupe 1: 2, 4, 9, 11, 16, 18, 23 mai, Local: 511

8-Gérer la bureautique et son implantation

Durée: 15 heures, 5 soirées de 19h à 22h
Coût: 100 \$ **Préalables: connaissance IBM-PC et DOS**
Groupe 1: 27 février, 1, 6, 8, 13 mars Local: 531
Groupe 2: 20, 22, 27, 29 mars
3 avril Local: 531

* Pour entreprise seulement: il est possible d'organiser des sessions de formation sur mesure en Informatique pour vos employés; des programmes de subvention sont disponibles.

* Cet horaire est sujet à changement sans préavis.

Inscription: 11 janvier 1989

Information: Michel Gignac 442-0444

**Centre de formation
et de services aux entreprises**
du collège Édouard-Montpetit
Complexe Saint-Charles
1111, rue Saint-Charles ouest
5e étage, Longueuil (Québec)
(coin de la Place Charles Lemoyne)

INFORMATION: 442-0444