

L'avenir de l'Érable

VOTRE MÉDIA D'ICI

LE MERCREDI 25 AVRIL 2018 | Volume 20, N° 13 | 11 020 exemplaires | lanouvelle.net

Lise Moreau
DENTUROLOGISTE

Possibilité de se rencontrer
5 jours par semaine.
Plus de 30 ans d'expérience!



Venez me rencontrer pour
créer votre nouveau sourire.



207-B, rue St-Louis, Warwick
819.358.9533

>135224



DU WI-FI PARTOUT EN VILLE

PAGE 6

(Photo www.lanouvelle.net)

Le Festival du Cheval dévoile sa programmation

PAGE 3



(Photo gracieuseté)

La Caisse de l'Érable remet 1,5 million \$ en ristournes

PAGE 4



(Photo www.lanouvelle.net)



FOLIE DU PRINTEMPS SORENTO 2018

FAITES-VITE !
INVENTAIRE LIMITÉ

SORENTO LX TA 2018 À PARTIR DE
23 995 \$

INCLUANT UN RABAI
AU COMPTANT 4 900 \$
EN PLUS DE 1 000 \$ EN
BONI CONCURRENCE**

**FOLIE DU PRINTEMPS
6 JOURS SEULEMENT !**

DU 25 AU 30 AVRIL

JUSQU'À
0% OU 5 900 \$
FINANCEMENT*
OU LOCATION- EN RABAI AU COMPTANT*
INCLUANT UN BONI CONCURRENCE** DE 1 000 \$

SUR MODÈLES SÉLECTIONNÉS

5 ANS / GARANTIE 100 000 KM / ASSISTANCE ROUTIÈRE KM ILLIMITÉS

GARANTIE COMPLETE
GARANTIE SUR LE GROUPE
MOTOPROPULSEUR

100 % TRANSFÉRABLE
ASSISTANCE ROUTIÈRE
PARTOUT EN AMÉRIQUE DU NORD



163, boul. Bois-Francs Sud, Victoriaville
1 877 571-5634 • royauto.com • kiavictoriaville.com



>135516

IL NE RESTE QUE

4 JOURS

MERCREDI
25
AVRIL
DE 9h00 à 21h00

JEUDI
26
AVRIL
DE 9h00 à 21h00

VENREDI
27
AVRIL
DE 9h00 à 21h00

LUNDI
30
AVRIL
DE 9h00 à 21h00

POUR BÉNÉFICIER DES SUPERS RABAIS DE LA VENTE ÉTIQUETTES ROUGES

0\$ COMPTANT 0\$ DÉPÔT DE SÉCURITÉ TRANSPORT ET PRÉPARATION INCLUS

JUSQU'À
1500\$
DE RABAIS



RAV4 2018
À PARTIR DE
69\$*
/SEMAINE
LOCATION 60 MOIS



COROLLA
2018

À PARTIR DE
45\$*
/SEM.
LOCATION 60 MOIS



COROLLA IM
2018

À PARTIR DE
64\$*
/SEM.
LOCATION 60 MOIS



CH-R
2018

À PARTIR DE
72\$*
/SEM.
LOCATION 60 MOIS



CAMRY SE
2018

À PARTIR DE
79\$*
/SEM.
LOCATION 60 MOIS



TOYOTA

LA VENTE «ÉTIQUETTES ROUGES» SE POURSUIT



TOYOTA
VICTORIAVILLE

465, boul. Bois-Francis Nord Victoriaville
Sans frais 1 877 223-0850



Les Trois Accords au Festival du Cheval

CAROL ISABEL
cisabel@lanouvelle.net

FESTIVAL. Le conseil d'administration du 18^e Festival du Cheval de Princeville a profité d'un 5 à 7 à la Boulangerie Lemieux en présence de nombreux invités pour dévoiler la programmation de son événement qui se déroulera, du 7 au 10 juin, sur les terrains adjacents au centre sportif Paul-de-la-Sablonnière de Princeville.

Présence du groupe Les Trois Accords, présentation de deux rodéos professionnels, activités équestres, gala folklorique, retour du souper découverte et la traditionnelle parade sont au menu de cette prochaine édition qui verra l'ajout d'un tout nouveau chapiteau consacré à la danse country et le réaménagement du chapiteau des races qui a été agrandi.

LES CHEVAUX À L'HONNEUR

Encore une fois cette année, les chevaux et les activités équestres seront à l'honneur. Tout d'abord, notons le retour du chapiteau des races VIVACO à l'entrée du site. Ce chapiteau a été réaménagé et sera plus grand, ce qui permettra aux visiteurs d'avoir une plus grande proximité avec les animaux.

Fidèle à ses habitudes, le festival est très fier de présenter deux rodéos professionnels de l'Équipe de Rodéo du Québec (ERQ), le vendredi 8 juin et le samedi 9 juin, dès 20h (les deux soirs). Une compétition de baril 4D de l'Association Régionale Équestre Chaudière-Appalaches (AREWCA), présentée par Laquerre Chrysler, aura aussi lieu les 8 et 9 juin. La compétition de Cowboys Extrêmes, très populaire l'an dernier, sera encore une fois présentée le dimanche 10 juin, durant toute la journée, dans le manège Excavation Bois-Francis. En raison de la popularité grandissante de la danse country, l'organisation a décidé d'ajouter cette année un tout nouveau chapiteau exclusivement consacré à celle-ci. Il s'agit de la Tente Vetoquinol, un nouveau partenaire sur le site du Festival du Cheval, sous

laquelle cours de danse et musique country vous attendent tout au long du week-end.

VOLET SPECTACLES

Côté spectacles, sous le grand Chapiteau Desjardins, une programmation plus que festive attend les visiteurs. Dès le jeudi soir, le groupe Bleu Jeans Bleu ouvrira les festivités pour laisser la place, par la suite, à un duo très populaire dans la région, Brothers and Sun. Le vendredi soir, 8 juin dès 22 h, c'est le Coco Country Band, qui fait fureur dans plusieurs festivals, qui réchauffera la foule. Puis, immédiatement après le rodéo, Éric Masson et ses musiciens enflammeront le Chapiteau Desjardins jusqu'aux petites heures.

Dès le samedi après-midi, de nombreux spectacles musicaux auront lieu sous le Chapiteau Desjardins, avec la venue, entre autres, de Dani Daraïche et de Manon Bédard, très connues dans le monde du country au Québec. En début de soirée, le groupe de la région, Dark Whiskey, sera sur scène et sera suivi, à 22h par la tête d'affiche du festival, Les Trois Accords, dont la réputation n'est plus à faire. Pour clore cette journée en beauté, le populaire groupe The Cajuns fera vibrer la foule au son des plus grands hits du country américain. En grande nouveauté, un gala folklorique et country sera présenté sous le Chapiteau Desjardins, dès 12h, le dimanche 10 juin.

PAS QUE DE LA MUSIQUE AU FESTIVAL DU CHEVAL...

Le souper découverte, présenté par la Boulangerie Lemieux, au cours duquel des produits du terroir seront servis, sera de retour le vendredi 8 juin. Plus d'une soixantaine d'entreprises de la région y assisteront. Les entreprises peuvent d'ailleurs réserver en communiquant au 819 357-0091. Le samedi 9 juin sera une journée bien remplie au Festival du Cheval. Les portes du site ouvriront tôt et plusieurs artisans et kiosques seront accessibles. Diverses activités équestres auront lieu dans le manège, dès 8 h.



Le groupe Les Trois Accords sera la tête d'affiche du 18^e Festival du Cheval à Princeville.

(Photo gracieuseté)

La présentation de la traditionnelle parade Gaston-Roy aura lieu en début d'après-midi. Il est à noter cette année une modification au trajet de la parade alors qu'elle ne passera plus par la rue Fréchette, mais bien par la rue Lacoursière pour aller rejoindre la rue Mailhot. La parade sera suivie de la populaire tire de chevaux du Club de Fer à Cheval du Québec, et ce, sans oublier tous les spectacles sous le Chapiteau Desjardins et la danse sous la Tente Vetoquinol tout au long de la journée. Le dimanche 10 juin, le Festival présentera, pour une première fois, la Journée Plaisir 101,9. Cette journée, qui se veut à caractère familial, sera accessible gratuitement à toute la population et aux visiteurs de partout en région. Animation, jeux gonflables, fermette, petits animaux et plusieurs cantines et kiosques seront sur place durant toute la journée. Notez que la zone familiale Enfouibec sera ouverte du vendredi au dimanche inclusivement. Dès 10 h, on apporte aussi son chapeau et on se donne rendez-vous à l'église St-Eusèbe de Princeville

pour vivre une expérience différente lors de la messe country.

ENTRÉE GRATUITE AUX 14 ANS ET MOINS

Toujours dans le but d'offrir un événement de choix et accessible à la population, le Festival du Cheval de Princeville offre l'entrée gratuite aux gens de 14 ans et moins. Il est toujours possible d'acheter des forfaits pour le week-end complet (du jeudi au dimanche inclusivement) au coût de 45\$ par personne. Les tarifs individuels «à la journée» sont les suivants: le jeudi 7 juin, 10\$; le vendredi 8 juin, 20\$; le samedi 9 juin, 25\$ et gratuit pour tous le dimanche 10 juin.

Les gens trouveront toutes les informations supplémentaires et la programmation complète de l'événement dans le dépliant officiel ou sur le site Web au www.festivalducheval.com.

Lire autre texte à la page 7

FOLIE DU PRINTEMPS
6 JOURS SEULEMENT!
DU 25 AU 30 AVRIL

JUSQU'À
0% OU 5 900 \$
FINANCEMENT* OU LOCATION*
EN RABAIS AU COMPTANT*
INCLUANT UN BONI CONCURRENCE** DE 1 000 \$
SUR MODÈLES SÉLECTIONNÉS

RIO LX BM 2018
Modèle EX Tech Navi illustré*
MEILLEUR CHOIX PROTEGEZ VOUS
FINANCEMENT À PARTIR DE **39 \$** /SEMAINE
BONI DE **1 200 \$** INCLUS*
ACOMPTE DE 1 505 \$
0,99 % POUR 84 MOIS*

FOLIE DU PRINTEMPS
SORENTO 2018
FAITES-VITE!
INVENTAIRE LIMITÉ

SORENTO LX TA 2018 À PARTIR DE
23 995 \$*
INCLUANT UN RABAIS AU COMPTANT*
DE 1 200 \$ EN PLUS DE 1 000 \$ EN BONI CONCURRENCE**

SPORTAGE LX TA
Modèle SX Turbo TI illustré*
MEILLEUR CHOIX SÉCURITÉ
2018 IIHS TOP SAFETY PICK
LOUEZ À PARTIR DE **64 \$** /SEMAINE
ACOMPTE DE 2 075 \$ 50 % POUR 39 MOIS*
POUR 169 SEMAINES / 16 000 KM ANNÉE
KM EXCÉDENTAIRES: 0,12 \$/KM

FORTE LX BM
Modèle SX BA illustré*
LOUEZ À PARTIR DE **159 \$** / MOIS
ACOMPTE DE 350 \$ A
0% POUR 60 MOIS*
INCLUANT UN BONI DU PRINTEMPS*
DE 1 200 \$ EN PLUS DE 750 \$ EN BONI CONCURRENCE**
POUR 260 SEMAINES
16 000 KM ANNÉE
KM EXCÉDENTAIRES: 0,12 \$/KM
* Au premier rang des véhicules comparés pour la qualité visible aux 11-12-13-14-15-16-17-18-19-20-21-22-23-24-25-26-27-28-29-30-31-32-33-34-35-36-37-38-39-40-41-42-43-44-45-46-47-48-49-50-51-52-53-54-55-56-57-58-59-60-61-62-63-64-65-66-67-68-69-70-71-72-73-74-75-76-77-78-79-80-81-82-83-84-85-86-87-88-89-90-91-92-93-94-95-96-97-98-99-100-101-102-103-104-105-106-107-108-109-110-111-112-113-114-115-116-117-118-119-120-121-122-123-124-125-126-127-128-129-130-131-132-133-134-135-136-137-138-139-140-141-142-143-144-145-146-147-148-149-150-151-152-153-154-155-156-157-158-159-160-161-162-163-164-165-166-167-168-169-170-171-172-173-174-175-176-177-178-179-180-181-182-183-184-185-186-187-188-189-190-191-192-193-194-195-196-197-198-199-200-201-202-203-204-205-206-207-208-209-210-211-212-213-214-215-216-217-218-219-220-221-222-223-224-225-226-227-228-229-230-231-232-233-234-235-236-237-238-239-240-241-242-243-244-245-246-247-248-249-250-251-252-253-254-255-256-257-258-259-260-261-262-263-264-265-266-267-268-269-270-271-272-273-274-275-276-277-278-279-280-281-282-283-284-285-286-287-288-289-290-291-292-293-294-295-296-297-298-299-300-301-302-303-304-305-306-307-308-309-310-311-312-313-314-315-316-317-318-319-320-321-322-323-324-325-326-327-328-329-330-331-332-333-334-335-336-337-338-339-340-341-342-343-344-345-346-347-348-349-350-351-352-353-354-355-356-357-358-359-360-361-362-363-364-365-366-367-368-369-370-371-372-373-374-375-376-377-378-379-380-381-382-383-384-385-386-387-388-389-390-391-392-393-394-395-396-397-398-399-400-401-402-403-404-405-406-407-408-409-410-411-412-413-414-415-416-417-418-419-420-421-422-423-424-425-426-427-428-429-430-431-432-433-434-435-436-437-438-439-440-441-442-443-444-445-446-447-448-449-450-451-452-453-454-455-456-457-458-459-460-461-462-463-464-465-466-467-468-469-470-471-472-473-474-475-476-477-478-479-480-481-482-483-484-485-486-487-488-489-490-491-492-493-494-495-496-497-498-499-500-501-502-503-504-505-506-507-508-509-510-511-512-513-514-515-516-517-518-519-520-521-522-523-524-525-526-527-528-529-530-531-532-533-534-535-536-537-538-539-540-541-542-543-544-545-546-547-548-549-550-551-552-553-554-555-556-557-558-559-560-561-562-563-564-565-566-567-568-569-570-571-572-573-574-575-576-577-578-579-580-581-582-583-584-585-586-587-588-589-590-591-592-593-594-595-596-597-598-599-600-601-602-603-604-605-606-607-608-609-610-611-612-613-614-615-616-617-618-619-620-621-622-623-624-625-626-627-628-629-630-631-632-633-634-635-636-637-638-639-640-641-642-643-644-645-646-647-648-649-650-651-652-653-654-655-656-657-658-659-660-661-662-663-664-665-666-667-668-669-670-671-672-673-674-675-676-677-678-679-680-681-682-683-684-685-686-687-688-689-690-691-692-693-694-695-696-697-698-699-700-701-702-703-704-705-706-707-708-709-710-711-712-713-714-715-716-717-718-719-720-721-722-723-724-725-726-727-728-729-730-731-732-733-734-735-736-737-738-739-740-741-742-743-744-745-746-747-748-749-750-751-752-753-754-755-756-757-758-759-760-761-762-763-764-765-766-767-768-769-770-771-772-773-774-775-776-777-778-779-780-781-782-783-784-785-786-787-788-789-790-791-792-793-794-795-796-797-798-799-800-801-802-803-804-805-806-807-808-809-810-811-812-813-814-815-816-817-818-819-820-821-822-823-824-825-826-827-828-829-830-831-832-833-834-835-836-837-838-839-840-841-842-843-844-845-846-847-848-849-850-851-852-853-854-855-856-857-858-859-860-861-862-863-864-865-866-867-868-869-870-871-872-873-874-875-876-877-878-879-880-881-882-883-884-885-886-887-888-889-890-891-892-893-894-895-896-897-898-899-900-901-902-903-904-905-906-907-908-909-910-911-912-913-914-915-916-917-918-919-920-921-922-923-924-925-926-927-928-929-930-931-932-933-934-935-936-937-938-939-940-941-942-943-944-945-946-947-948-949-950-951-952-953-954-955-956-957-958-959-960-961-962-963-964-965-966-967-968-969-970-971-972-973-974-975-976-977-978-979-980-981-982-983-984-985-986-987-988-989-990-991-992-993-994-995-996-997-998-999-1000-1001-1002-1003-1004-1005-1006-1007-1008-1009-1010-1011-1012-1013-1014-1015-1016-1017-1018-1019-1020-1021-1022-1023-1024-1025-1026-1027-1028-1029-1030-1031-1032-1033-1034-1035-1036-1037-1038-1039-1040-1041-1042-1043-1044-1045-1046-1047-1048-1049-1050-1051-1052-1053-1054-1055-1056-1057-1058-1059-1060-1061-1062-1063-1064-1065-1066-1067-1068-1069-1070-1071-1072-1073-1074-1075-1076-1077-1078-1079-1080-1081-1082-1083-1084-1085-1086-1087-1088-1089-1090-1091-1092-1093-1094-1095-1096-1097-1098-1099-1100-1101-1102-1103-1104-1105-1106-1107-1108-1109-1110-1111-1112-1113-1114-1115-1116-1117-1118-1119-1120-1121-1122-1123-1124-1125-1126-1127-1128-1129-1130-1131-1132-1133-1134-1135-1136-1137-1138-1139-1140-1141-1142-1143-1144-1145-1146-1147-1148-1149-1150-1151-1152-1153-1154-1155-1156-1157-1158-1159-1160-1161-1162-1163-1164-1165-1166-1167-1168-1169-1170-1171-1172-1173-1174-1175-1176-1177-1178-1179-1180-1181-1182-1183-1184-1185-1186-1187-1188-1189-1190-1191-1192-1193-1194-1195-1196-1197-1198-1199-1200-1201-1202-1203-1204-1205-1206-1207-1208-1209-1210-1211-1212-1213-1214-1215-1216-1217-1218-1219-1220-1221-1222-1223-1224-1225-1226-1227-1228-1229-1230-1231-1232-1233-1234-1235-1236-1237-1238-1239-1240-1241-1242-1243-1244-1245-1246-1247-1248-1249-1250-1251-1252-1253-1254-1255-1256-1257-1258-1259-1260-1261-1262-1263-1264-1265-1266-1267-1268-1269-1270-1271-1272-1273-1274-1275-1276-1277-1278-1279-1280-1281-1282-1283-1284-1285-1286-1287-1288-1289-1290-1291-1292-1293-1294-1295-1296-1297-1298-1299-1300-1301-1302-1303-1304-1305-1306-1307-1308-1309-1310-1311-1312-1313-1314-1315-1316-1317-1318-1319-1320-1321-1322-1323-1324-1325-1326-1327-1328-1329-1330-1331-1332-1333-1334-1335-1336-1337-1338-1339-1340-1341-1342-1343-1344-1345-1346-1347-1348-1349-1350-1351-1352-1353-1354-1355-1356-1357-1358-1359-1360-1361-1362-1363-1364-1365-1366-1367-1368-1369-1370-1371-1372-1373-1374-1375-1376-1377-1378-1379-1380-1381-1382-1383-1384-1385-1386-1387-1388-1389-1390-1391-1392-1393-1394-1395-1396-1397-1398-1399-1400-1401-1402-1403-1404-1405-1406-1407-1408-1409-1410-1411-1412-1413-1414-1415-1416-1417-1418-1419-1420-1421-1422-1423-1424-1425-1426-1427-1428-1429-1430-1431-1432-1433-1434-1435-1436-1437-1438-1439-1440-1441-1442-1443-1444-1445-1446-1447-1448-1449-1450-1451-1452-1453-1454-1455-1456-1457-1458-1459-1460-1461-1462-1463-1464-1465-1466-1467-1468-1469-1470-1471-1472-1473-1474-1475-1476-1477-1478-1479-1480-1481-1482-1483-1484-1485-1486-1487-1488-1489-1490-1491-1492-1493-1494-1495-1496-1497-1498-1499-1500-1501-1502-1503-1504-1505-1506-1507-1508-1509-1510-1511-1512-1513-1514-1515-1516-1517-1518-1519-1520-1521-1522-1523-1524-1525-1526-1527-1528-1529-1530-1531-1532-1533-1534-1535-1536-1537-1538-1539-1540-1541-1542-1543-1544-1545-1546-1547-1548-1549-1550-1551-1552-1553-1554-1555-1556-1557-1558-1559-1560-1561-1562-1563-1564-1565-1566-1567-1568-1569-1570-1571-1572-1573-1574-1575-1576-1577-1578-1579-1580-1581-1582-1583-1584-1585-1586-1587-1588-1589-1590-1591-1592-1593-1594-1595-1596-1597-1598-1599-1600-1601-1602-1603-1604-1605-1606-1607-1608-1609-1610-1611-1612-1613-1614-1615-1616-1617-1618-1619-1620-1621-1622-1623-1624-1625-1626-1627-1628-1629-1630-1631-1632-1633-1634-1635-1636-1637-1638-1639-1640-1641-1642-1643-1644-1645-1646-1647-1648-1649-1650-1651-1652-1653-1654-1655-1656-1657-1658-1659-1660-1661-1662-1663-1664-1665-1666-1667-1668-1669-1670-1671-1672-1673-1674-1675-1676-1677-1678-1679-1680-1681-1682-1683-1684-1685-1686-1687-1688-1689-1690-1691-1692-1693-1694-1695-1696-1697-1698-1699-1700-1701-1702-1703-1704-1705-1706-1707-1708-1709-1710-1711-1712-1713-1714-1715-1716-1717-1718-1719-1720-1721-1722-1723-1724-1725-1726-1727-1728-1729-1730-1731-1732-1733-1734-1735-1736-1737-1738-1739-1740-1741-1742-1743-1744-1745-1746-1747-1748-1749-1750-1751-1752-1753-1754-1755-1756-1757-1758-1759-1760-1761-1762-1763-1764-1765-1766-1767-1768-1769-1770-1771-1772-1773-1774-1775-1776-1777-1778-1779-1780-1781-1782-1783-1784-1785-1786-1787-1788-1789-1790-1791-1792-1793-1794-1795-1796-1797-1798-1799-1800-1801-1802-1803-1804-1805-1806-1807-1808-1809-1810-1811-1812-1813-1814-1815-1816-1817-1818-1819-1820-1821-1822-1823-1824-1825-1826-1827-1828-1829-1830-1831-1832-1833-1834-1835-1836-1837-1838-1839-1840-1841-1842-1843-1844-1845-1846-1847-1848-1849-1850-1851-1852-1853-1854-1855-1856-1857-1858-1859-1860-1861-1862-1863-1864-1865-1866-1867-1868-1869-1870-1871-1872-1873-1874-1875-1876-1877-1878-1879-1880-1881-1882-1883-1884-1885-1886-1887-1888-1889-1890-1891-1892-1893-1894-1895-1896-1897-1898-1899-1900-1901-1902-1903-1904-1905-1906-1907-1908-1909-1910-1911-1912-1913-1914-1915-1916-1917-1918-1919-1920-1921-1922-1923-1924-1925-1926-1927-1928-1929-1930-1931-1932-1933-1934-1935-1936-1937-1938-1939-1940-1941-1942-1943-1944-1945-1946-1947-1948-1949-1950-1951-1952-1953-1954-1955-1956-1957-1958-1959-1960-1961-1962-1963-1964-1965-1966-1967-1968-1969-1970-1971-1972-1973-1974-1975-1976-1977-1978-1979-1980-1981-1982-1983-1984-1985-1986-1987-1988-1989-1990-1991-1992-1993-1994-1995-1996-1997-1998-1999-2000-2001-2002-2003-2004-2005-2006-2007-2008-2009-2010-2011-2012-2013-2014-2015-2016-2017-2018-2019-2020-2021-2022-2023-2024-2025-2026-2027-2028-2029-2030-2031-2032-2033-2034-2035-2036-203

L'actif de la Caisse de L'Érable atteint 938,9 millions \$

CAROL ISABEL
cisabel@lanouvelle.net

ÉCONOMIE. La Caisse Desjardins de L'Érable a réalisé des excédents d'exploitation de 7,2 millions \$ au terme de son exercice financier 2017, une hausse de 22,6% par rapport à l'année précédente.

Plus de 500 membres ont d'ailleurs assisté, à l'église Saint-Calixte de Plessisville, à la deuxième assemblée générale annuelle de l'institution financière depuis son regroupement avec la Caisse Desjardins du Sud de Lotbinière.

L'actif de la Caisse a augmenté de 6,6% pour s'établir à 938,9 millions \$ au 31 décembre 2017 comparativement à 881 millions \$ au 31 décembre 2016. Le volume d'affaires a lui aussi connu une hausse de 8,2% passant de 1,75 milliard \$ à 1,89 milliard \$. L'avoire a connu une hausse passant à 113,9 millions \$, soit une croissance de 3,7%. Enfin, le portefeuille global de prêts a augmenté de 7,7% pour s'élever à 807,2 millions \$.

« Il y a 60% de la population qui fait affaire avec notre institution qui se doit d'être performante et d'avoir de bons résultats pour démontrer qu'elle est hypersolide et que les gens en place font un bon travail »

- André Grenier

« La Caisse Desjardins de L'Érable est un important rouage dans le moteur économique de la région. Il y a 60% de la population qui fait affaire avec notre institution qui se doit d'être performante et d'avoir de bons résultats pour démontrer qu'elle est hypersolide et que les gens en place font un bon travail », a laissé savoir son président, André Grenier.

« Nous pouvons être fiers de ces résultats », a renchéri pour sa part le directeur général, Paul Gagné. « C'est grâce aux membres qui nous font confiance et qui utilisent nos services et c'est grâce à nos employés qui travaillent avec cœur pour les accompagner à chacune des étapes de leur vie financière. À mes yeux, ces résultats viennent boucler la boucle du regroupement que nous avons vécu en 2016 et viennent encore une fois lui donner tout son sens. » À ce chapitre, M. Grenier a ajouté que les prévisions à la suite de la fusion ont même été dépassées de 50%.

FONDS D'AIDE ET RISTOURNES

Cette solide performance a justement permis à la Caisse de poursuivre sa mission et de jouer un rôle important dans le développement économique,

social et culturel de son milieu.

Grâce à son Fonds d'aide au développement du milieu ainsi qu'aux commandites et dons qu'elle a accordés, la Caisse a redistribué près de 420 000 \$ à des organismes et partenaires du milieu pour la réalisation de projets stimulants.

Le Mont Apic, la Corporation touristique de la chute de Sainte-Agathe, la Corporation de développement économique de Lyster, le Comité de loisirs de Sainte-Julie de Laurierville, le Festival du bœuf d'Inverness, la paroisse Notre-Dame-des-Érables, le Tournoi de hockey novice-atome Desjardins de Plessisville, la Foire Bières, Bouffe et Culture de Princeville, Casa Sophia, Canneberge en fête, RockFest de Saint-Pierre-Baptiste, le Comité d'embellissement floral de Val-Alain, le Cercle des fermières de Villeroy et la Fondation du CLSC-CHSLD de L'Érable en ont tous bénéficié.

Au cours des prochaines semaines, la Caisse versera aussi 1,5 million \$ en ristournes à ses membres ce qui est plus que le double qu'il y a deux ans. De plus, le conseil d'administration a recommandé le versement d'une somme de 200 000 \$ dans le Fonds d'aide au développement du milieu, souhaitant contribuer toujours davantage au développement et au mieux-être de la collectivité.

TRANSFORMATION DU PARC DE GUICHETS AUTOMATIQUES

La Caisse Desjardins de L'Érable transformera son parc de guichets automatiques sur son territoire au cours de la prochaine année. Elle remplacera effectivement ceux qui sont en fin de vie utile par de nouveaux guichets qui comporteront des innovations intéressantes pour les membres.

ÉLECTIONS

Au conseil d'administration, Catherine Mercier ainsi qu'André Grenier et Richard Poudrier ont vu leur mandat renouvelé pour les trois prochaines années. Deux nouveaux administrateurs ont été élus par acclamation pour un mandat de trois ans, soit Virginie Dubois et David Boissonneault.

En ce qui concerne le conseil de surveillance, les mandats de Guillaume Latulippe et Luc Provencher ont été renouvelés.

BOURSES D

La Caisse a également procédé au tirage des six prix totalisant 6000 \$ pour soutenir la mission d'organismes sans but lucratif qui participent activement au soutien de la vie communautaire parmi les 54 organismes présents à l'assemblée générale.

Les organismes gagnants sont : l'Activité éducative « Un Arbre – Une Vie », le Cercle des fermières de Lyster, la Chorale Solaré, le Festival de l'érable de Plessisville, le Festival du bœuf d'Inverness et la Résidence Dublin d'Inverness.



C'est un message de proximité et de grande envergure de leur organisation qu'ont lancé aux membres le directeur général et le président de la Caisse Desjardins de L'Érable, Paul Gagné et André Grenier, lors de l'assemblée générale annuelle de l'institution financière.

(Photo www.lanouvelle.net)

ÉCONOMIE

Un siège à la Fédération des caisses Desjardins

CAROL ISABEL
cisabel@lanouvelle.net

Le président de la Caisse Desjardins de L'Érable, André Grenier, siège désormais au sein du conseil d'administration de la Fédération des caisses Desjardins du Québec comme dirigeant élu. Il sera en poste pour les trois prochaines années.

Sa nomination fait suite à son élection à la présidence du conseil régional du Centre-du-Québec qui lui confère automatiquement un poste de décision chez les plus hautes instances de Desjardins qui gère un actif de quelque 300 milliards \$.

M. Grenier a été neuf ans membre du conseil régional du Centre-du-Québec avant son élection à la présidence. Il est administrateur chez Desjardins depuis 26 ans, dont 16 ans comme président, notamment à la Caisse de Princeville et à la Caisse de L'Érable.

Au sein du conseil d'administration de la Fédération des caisses Desjardins du Québec,

qui regroupe une vingtaine de représentants, il rejoint le directeur général de la Caisse Desjardins des Bois-Francis, Benoît Bélanger, qui occupe l'un des quatre sièges réservés aux directeurs généraux.

« Mon objectif en me joignant au conseil d'administration de la Fédération est de pouvoir faire connaître les réalités rurales de notre région au Mouvement Desjardins. C'est un poste important parce qu'il nous donne un droit de parole qui peut influencer positivement les décisions qui se prennent tout en restant solidaires », a laissé savoir M. Grenier qui opère un cabinet d'experts en gestion d'entreprises agricoles à Princeville depuis 30 ans.

Pour lui, il s'agit d'une belle continuité au sein du Mouvement Desjardins. « Les gens de la région ont eu confiance en moi en m'élisant au mois de février dernier à la présidence régionale et je compte bien les représenter pendant les trois prochaines années et faire rayonner notre milieu », a-t-il conclu.

Citadelle en lice pour le Prix Entreprise exportatrice



Citadelle figure parmi les trois finalistes du Prix Entreprise exportatrice canadienne 2018. (Photo gracieuseté)

AGROALIMENTAIRE. Citadelle, coopérative de producteurs de sirop d'érable, qui a son siège social à Plessisville, est l'une des trois entreprises finalistes pour le Prix Entreprise exportatrice canadienne 2018.

Expresco Foods de Montréal et Les Jardins Paul Cousineau & fils de Saint-Constant complètent cette liste dévoilée par le Groupe Export agroalimentaire Québec-Canada. Ce concours récompense la créativité et le dynamisme d'une entreprise agroalimentaire canadienne qui exporte avec succès ses produits sur les marchés internationaux depuis au moins trois ans.

Le jury du concours a notamment souligné l'importance que ces entreprises accordent à l'innovation pour se démarquer dans un marché concurrentiel et note également les progressions intéressantes de leurs exportations au fil des ans. L'entreprise lauréate sera dévoilée le 2 mai lors de la Soirée réseautage de l'industrie agroalimentaire, un événement annuel du Groupe Export agroalimentaire présenté par Financement agricole Canada. Cet événement se déroule en marge du salon international SIAL Canada, le plus grand salon agroalimentaire en Amérique du Nord.

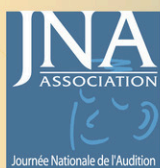

Journée Nationale de l'Audition

Acouphène & hyperacousie : fléau du 21^e siècle



Centre auditif de l'Érable inc.

Amélie Smith, audioprothésiste
1510, ave. St-Louis, Plessisville

Journée d'information sur l'audition

Mercredi 2 mai entre 9 h et 19 h 30

- ▶ Dépistage auditif gratuit
- ▶ Information sur l'impact du bruit
- ▶ Acouphènes (sifflements, bourdonnements)

Prenez rendez-vous pour une rencontre plus personnalisée
(819) 362.5216 S.F. (877) 471.0101

Aussi à Disraëli, Laurier-Station, Neuville, St-Anselme, Lac-Etchemin et Thetford Mines

LIQUIDATION DE 5 JOURS

PREND FIN LE 30 AVRIL



+ 750 \$ de BONI ADDITIONNEL^Δ sur modèles sélectionnés



GARANTIE 5 ANS**



Modèle Limited monré*

Elantra 2018 GL manuelle

En location à partir de **52 \$** par semaine (261 semaines)

0 \$ COMPTANT

Location **60 MOIS***

Incluant un AJUSTEMENT DE PRIX de **700 \$**^Ω



Modèle Limited monré*

NOUVEAU **KONA**
59 \$* /sem.

LOCATION 48 MOIS
Comptant de 1995 \$ requis

2 SANTA FE XL 2017 À LIQUIDER

CAPACITÉ DE REMORQUAGE **5000 LIVRES**



7000 \$* DE RABAIS



433, boulevard des Bois-Francis Nord, Victoriaville - 819 758-5775
royauto.com • hyundaivictoriaville.com
Le Boulevard de l'automobile - 866 980-5918

HyundaiCanada.com

C'est ça, le facteur H.



RABAIS AUX MILITAIRES

Recevez jusqu'à 1500 \$ en ajustement de prix* Détails sur militaire.hyundaicanada.com

GARANTIE 5 ANS*

Garantie globale limitée : 5 ans/100 000 km

*Kona 2018, pdsf de 22804\$, location 48 mois, 20000 km / année, financement 2,49%, transport et préparation de 1805\$ inclus, valeur résiduelle de 9161,60\$, obligation totale de 14267\$, comptant de 1995\$ requis. Photos à titre indicatif. Voir détails sur place. Elantra Limited 2018: 29418\$. Frais de 115\$ (taxe de 15\$ sur les pneus et taxe de 100\$ sur le climatiseur sur les modèles équipés d'un climatiseur), et frais de livraison et de destination 1805\$ inclus. Elantra GL manuelle 2018 à un taux annuel de 0,9%. 261 paiements de 52\$ par semaine pour 60 mois sans obligation au terme du contrat de location. Comptant initial de 0\$ et premier versement exigés Obligation totale de location de 13548\$. Kilométrage annuel de 16000 km, 12¢ par km additionnel. L'offre de location comprend les frais de livraison et de destination de 1705\$, des frais de 115\$ (taxe de 15\$ sur les pneus et taxe de 100\$ sur le climatiseur). Frais d'enregistrement, d'assurance, d'immatriculation, RDPRM et toutes les taxes applicables en sus.



Alexandre Côté (coordonnateur), Philippe Desharnais (président) et Gilles Fortier (maire de Princeville) lancent l'invitation à la population à participer en grand nombre à la prochaine édition du Festival du Cheval. (Photo www.lanouvelle.net)

Une attraction majeure en région

CAROL ISABEL
cisabel@lanouvelle.net

FESTIVAL. Le président du Festival du Cheval de Princeville, Philippe Desharnais, n'a pas manqué de souligner que l'événement était devenu une attraction majeure dans la région et qu'il fallait se sentir privilégié de pouvoir en profiter chez nous.

«Le succès d'un tel événement passe certes par la température, on n'a pas le choix d'y faire un p'tit clin d'œil, mais aussi par tous ceux qui y travaillent et qui y participent», a-t-il mentionné lors du dévoilement de la programmation qui s'est déroulé à la Boulangerie Lemieux.

M. Desharnais a de plus souligné au passage l'étroite collaboration avec la Ville de Princeville qui a toujours été présente pour appuyer l'organisation dans les moments plus heureux comme dans les moments plus difficiles.

«**Nous visons à toujours améliorer notre produit. C'est notre plan de match.**»

- Philippe Desharnais

Avec le succès exceptionnel de 2017, M. Desharnais a laissé savoir que le comité organisateur avait également fait ce qu'il fallait cette année pour offrir une programmation sur la coche. «Nous visons à toujours améliorer notre

produit. C'est notre plan de match», a-t-il résumé.

Il se réjouit, entre autres, que l'organisation ait fait plus d'espace au chapiteau des races qui est de retour cette année. «Je pense que les chevaux font partie de nos racines et qu'il est important de maintenir cette proximité. De voir un cheval de près, c'est un *thrill* très important, surtout pour les plus jeunes.»

M. Desharnais a également pris le temps de remercier Bruno Bizier pour la douzaine d'années qu'il a passées comme bénévole au sein du conseil d'administration.

Pour sa part, le coordonnateur du Festival du Cheval, Alexandre Côté, s'est montré des plus satisfaits de la venue des membres du groupe Les Trois Accords dans le volet spectacle de l'événement. «Nous sommes vraiment contents de les avoir. Ça faisait quelques années qu'on ne les avait pas vus dans la région», a-t-il laissé entendre tout se disant aussi fort heureux de la qualité des groupes country qui seront présents lors du week-end.

Le maire de la Ville de Princeville, Gilles Fortier, a assuré pour sa part que la Ville fera tout en son possible pour que les travaux dans le secteur de l'aréna de Princeville ne viennent pas perturber les activités. Il a aussi dit que le problème du «charmant» plancher de danse en asphalte, dont il s'est fait parler durant tout l'hiver par les festivaliers qui s'en plaignaient, avait été résolu. Il a de plus garanti que la Ville sera là pour de nombreuses années encore à appuyer le festival. Le budget du festival oscille au-delà des 300000\$ en 2018.

VILLA ST-GEORGES

Résidence pour aînés autonomes et semi-autonomes

PORTES OUVERTES

Découvrez la vie en résidence

DIMANCHE
29 AVRIL

De 13 h à 16 h

Visites guidées de nos appartements modèles

Animation sur place

Concert à la harpe

Volière de papillons

Émerveillez-vous au contact de papillons gracieux et colorés dans la volière ouverte au public.



Planifiez une visite
819 758-6760

Villa 1 : 185, rue St-Georges, Victoriaville (Qc)
www.villastgeorges.ca

Salon Du Cadeau
SPÉCIAL FÊTE DES MÈRES
DE PLESSISVILLE

DES CENTAINES D'IDÉES CADEAUX
SANTÉ - BEAUTÉ - MODE - DECO
ALIMENTATION ET TOUT POUR LA MAISON

DIMANCHE 29 AVRIL 9H30 À 16H30
ENTRÉE GRATUITE

CENTRE COMMUNAUTAIRE (FADOQ) 1745, RUE FOURNIER PLESSISVILLE, G6L 2G5
INFOS : DENIS DÉSAULNIERS 418 576-8996 - DDESALNIERS@YMAIL.COM

>135087

Avez-vous votre forestier de famille?



Des professionnels à la grandeur du Québec

Un réseau de conseillers forestiers est à l'œuvre pour guider les propriétaires de lots boisés désireux de faire réaliser :

1. un plan d'aménagement forestier;
2. une plantation d'arbres forestiers;
3. des travaux de récupération d'arbres affectés par une épidémie d'insectes, un verglas ou des vents violents;
4. des éclaircies permettant d'améliorer les peuplements forestiers;
5. la réfection de chemins forestiers;
6. la délimitation des milieux forestiers sensibles nécessitant une protection.

Un soutien gouvernemental offert à tous

Une mesure de remboursement des taxes foncières pour les producteurs forestiers, offerte par le gouvernement du Québec, soutient la réalisation de travaux d'aménagement forestier.

Ce soutien permet d'obtenir un remboursement allant jusqu'à 85 % du montant des taxes foncières payées pour la partie boisée de ses lots, en échange des travaux d'aménagement forestier réalisés sur sa propriété.

Cette mesure reconnaît une vaste gamme de travaux, pourvu que leur réalisation soit sous la supervision d'un ingénieur forestier.

Tous les propriétaires possédant plus de quatre hectares de forêt sont admissibles s'ils sont enregistrés comme producteurs forestiers.

Pour trouver les conseillers forestiers œuvrant dans votre région, consultez le site foretprivée.ca/je-cherche-un-expert



Un incendie jette une famille à la rue



L'incendie a éclaté en fin de journée, vendredi. (Photo www.lanouvelle.net)

FAITS DIVERS. Un incendie a détruit, en fin de journée, vendredi, une maison mobile de l'avenue des Roulottes à Saint-Ferdinand, jetant ainsi une famille à la rue.

Et ce qui ajoute au drame, c'est que les résidents n'avaient pas d'assurances. « Des citoyens du voisinage ont fourni bottes, vêtements et réconfort. C'était touchant de les voir venir en aide alors que les boyaux étaient toujours dans la rue. Je suis extrêmement fier de cet élan spontané de générosité. Je n'en reviens pas d'être le représentant d'aussi bon monde. Un grand merci aux pompiers aussi », a exprimé le maire de Saint-Ferdinand, Yves Charlebois, tout en précisant aussi que la Municipalité et les Chevaliers de Colomb sont prêts à supporter ces gens dans le besoin.

Par ailleurs, a raconté le maire, c'est un col bleu de la Municipalité, Carl Pinette, un ancien pompier, qui a donné l'alerte, lui qui habite à proximité. « Le temps que les sapeurs arrivent, il a improvisé. Sans sa vigilance, trois maisons auraient probablement été détruites », a précisé le maire Charlebois.

Les pompiers du Service de sécurité incendie régional de L'Érable (SSIRÉ) ont reçu l'appel vers 16h20. « Je me trouvais à deux minutes environ lorsque l'appel est entré. À mon arrivée,

l'embrassement était généralisé au niveau du garage et les flammes commençaient à se propager à la résidence », a précisé le directeur Boucher.

Une quinzaine de pompiers des casernes 13 et 45 ont répondu à l'appel. « On a réussi à encercler rapidement l'incendie. En une heure environ, la situation était maîtrisée », a fait savoir le directeur du SSIRÉ.

Si la maison mobile peut être considérée comme une perte totale, en revanche, les pompiers ont réussi à sauver et récupérer beaucoup de matériel dans la résidence.

Personne, heureusement, n'a été blessé lors du sinistre. Trois des quatre membres de la famille ont pu sortir de leur maison. « Les pompiers, à leur arrivée, ont aidé à l'évacuation », a souligné le chef Boucher.

L'incendie semble, de toute évidence, de cause électrique. « Le feu a pris naissance dans le garage en raison, vraisemblablement, de nombreuses rallonges électriques », a indiqué le directeur du SSIRÉ.

La Croix-Rouge a été dépêchée sur les lieux pour les prendre en charge.

Trois chiens de race Boxer se trouvaient sur les lieux. La garderie canine du Domaine Fraser les a récupérés pour les héberger pendant quelque temps. (C.T.)

INVITATION À TOUTE LA POPULATION

ASSEMBLÉE GÉNÉRALE ANNUELLE



d'Arthabaska-et-de-l'Érable
819 357-6032
comitedesusagerscsssaa@sss.gouv.qc.ca

2 mai 2018, 19h00
Place 4213

13, rue de l'Entente
Victoriaville

CONFÉRENCE GRATUITE AUCUNE RÉSERVATION REQUISE

SURVIVRE AU SUICIDE D'UN PROCHE : TÉMOIGNAGE D'UNE MÈRE ET D'UNE SOEUR

Marie-Ève Richard
étudiante en génie
biomédical à l'École
Polytechnique

Michèle Brochu
professeur au Département
de pharmacologie et physiologie
à l'Université de Montréal

En partenariat avec :



Le retour des années 70



Les prix
L'ambiance
Les conseillers
prennent le style
des années 70
en se costumant

50%
sur tous nos
encadrements.

Le plus grand choix
aux premiers arrivés.



Une visite en magasin vous donne la chance de gagner
un fauteuil inclinable d'une valeur de 1 599.99 \$

*La promo se termine le 29 avril 2018

**VENEZ NOUS VOIR
ON VOUS ATTEND**



SERVICE
APRÈS-VENTE



LIVRAISON
RAPIDE



FINANCEMENT
DISPONIBLE



PLANS DE
PROTECTION

1445, Jutras Ouest | 819 752-6111 | accentmeubles.com | 

Le Grand McDon appuie les Lucioles et les Débrouillards



La classe des Lucioles (Photo gracieuseté)

CAROL ISABEL
cisabel@lanouvelle.net

PHILANTHROPIE. Le restaurant McDonald's de Plessisville favorisera deux groupes de la polyvalente La Samare, soit les Lucioles de l'enseignante Lysianne Messier et les Débrouillards de l'enseignante Marie-Andrée Letendre, lors du Grand McDon 2018 qui se déroulera le 2 mai.

Les enseignantes et certains parents bénévoles seront d'ailleurs au restaurant pour accueillir les clients durant toute la journée. L'argent ainsi recueilli servira à acheter du matériel pédagogique pour favoriser les apprentissages des élèves. On en profitera aussi pour planifier des activités et des sorties éducatives.

Les deux classes accueillent 20 élèves âgés entre 5 et 21 ans qui, pour la plupart, vivent avec une déficience intellectuelle moyenne à sévère. Leur mission est de dispenser des services scolaires en leur procurant un environnement et un encadrement qui favorisent leur développement personnel et leur intégration sociale.

Le Grand McDon avait permis de venir en aide à la classe des Débrouillards en 2014 avec une récolte de 4300 \$. Ce n'est que l'année suivante que la classe des Lucioles était créée. C'est un don de 1 \$ pour chaque Big Mac, Joyeux Festin ou boisson McCafé chaude vendus qui sera versé par le restaurant McDonald's à la cause. Les gens auront également l'occasion de se procurer divers articles promotionnels ou de faire un don sur place.



La classe des Débrouillards (Photo gracieuseté)

Irenode
LE GROUPE
À votre service depuis 1997

VITRES TEINTÉES

- Automobile
- Résidentielle
- Commerciale

& PPTAPE
Pellicule protectrice transparente

921, Notre-Dame O, Victoriaville • 819 758-8468 • www.irenode.com

L'expérience cocktail

au profit de la Fondation À Notre Santé de l'hôpital HDA

Une présentation de :



34^e édition



LE MARDI 8 MAI 2018 | 18 H
CARRÉ 150 DE VICTORAVILLE

PRESTATION SPÉCIALE À 18 h 30
DANS LA SALLE LES-FRÈRES-LEMAIRE

Invitez votre relève à vivre l'expérience cocktail

Surveillez
l'ouverture
de l'encan
électronique le
30 avril prochain!

Une présentation de



Une invitation de :

M. Louis Lafleur et sa relève, M^{me} Marie-Hélène Lafleur et M. Shane Walker de l'entreprise les boisés La Fleur inc., coprésidents d'honneur de l'événement et de M. Alain Côté, Lemay Côté architectes et coprésident de la 38^e campagne annuelle.



Billet régulier Billet - Spécial mentor/relève
(36 ans et plus) / (35 ans et moins)

125\$

200\$

Pour réservation ou pour faire un don :

www.anotresante.ca

819 357-6005



Merci à nos partenaires



RELIGION

Un objectif de 380 000 \$

La paroisse Notre-Dame-des-Érables souhaite recueillir une somme de 380 000 \$ lors de la Contribution volontaire annuelle (CVA) qui se tiendra du 30 avril jusqu'au 13 mai. C'est sous le thème « J'ai à cœur ma communauté » que se déroule la campagne dans les communautés de Plessisville, Sainte-Sophie-d'Halifax, Saint-Pierre-Baptiste, Laurierville, Inverness, Lyster, Val-Alain, Notre-Dame-de-Lourdes et Villeroy. Les paroissiens recevront par la poste une enveloppe avec toutes les explications nécessaires qu'ils pourront ensuite retourner avec leur contribution. L'an dernier, un montant de près de 365 000 \$ avait été amassé.



L'argent de la CVA sert, entre autres, à préserver le patrimoine religieux et à maintenir les services pastoraux. (Photo www.janouvelle.net)

Province de Québec
District d'Arthabaska
MRC de L'Érable
Ville de Princeville



AVIS PUBLIC

Demandes de dérogations mineures

AVIS PUBLIC est, par les présentes, donné par le soussigné greffier de la Ville de Princeville, qu'il y aura une séance du conseil municipal le lundi 14 mai 2018 à 19h30 à l'Hôtel de Ville de Princeville au cours de laquelle le conseil doit statuer sur les demandes de dérogations mineures suivantes :

1- Demande de dérogation mineure de Monsieur Serge Bizier et de Madame Nancy Landry.

Les copropriétaires désirent aménager un deuxième accès à la voie publique pour permettre le stationnement d'un véhicule récréatif. La distance requise entre les deux accès et la distance avec la ligne de lot latérale respecte la réglementation. Cependant, la largeur minimale requise du lot est inférieure à la norme du règlement. La dérogation mineure demandée consiste à permettre l'aménagement d'un deuxième accès à la voie publique sur un lot ayant 21,34 mètres de façade au lieu de 24 mètres ce qui représente une dérogation de 2,66 mètres pour la façade du lot par rapport à la réglementation en vigueur.

Cette propriété est située au 50 rue Girouard et le fait que la façade du lot soit légèrement inférieure n'affecte pas le voisinage.

2- Demande de dérogation mineure de Monsieur Serge Liberge.

Un permis de construction a été délivré en 2007 pour la construction d'un garage annexe et l'agrandissement de la résidence. Avec la construction de ce garage, la partie arrière de l'abri d'auto a été fermée, ce qui créa une plus grande superficie de garage annexe et de ce fait, une partie de l'avant-toit sur le côté gauche et à l'arrière sont légèrement plus près de la limite de propriété que la distance requise. La dérogation mineure demandée consiste à régulariser la superficie et l'implantation de cette construction existante en permettant une marge arrière et latérale pour l'avant-toit de 0,20 mètre au lieu de 0,30 mètre et une superficie de 120 m² représentant 92% de la superficie du bâtiment principal, ce qui représente une dérogation de 0,10 mètre pour la marge arrière et latérale pour l'avant-toit et 17% de plus pour la superficie selon la norme du bâtiment principal et ce qui fait également 30 m² de plus que la superficie permise pour les bâtiments accessoires et annexes. Le tout par rapport à la réglementation en vigueur.

Cette propriété est située au 14 rue Roux et le garage construit en 2007 demeure de la même superficie.

3- Demande de dérogation mineure de Monsieur Martin Lizotte.

Un permis de construction a été délivré en 2005 pour la construction d'un bâtiment accessoire et celui-ci fut construit avec une marge arrière de 0,45 mètre. La dérogation mineure demandée consiste à régulariser l'implantation de cette construction existante en permettant une marge arrière de 0,45 mètre au lieu de 0,60 mètre, ce qui représente une dérogation de 0,15 mètre pour la marge arrière par rapport à la réglementation en vigueur.

Cette propriété est située au 225, rue Fréchette et l'empiètement demandé n'est pas nuisible pour le voisinage.

Tout intéressé pourra se faire entendre par le conseil relativement à ces demandes.

Donné à Princeville, le 25 avril 2018

Le Greffier
Olivier Milot

>134987

Desjardins
GRAND PRÉSENTATEUR
DE LA SAISON CULTURELLE

LE CARRE 150

En vente maintenant

lecarre150.com | 819 752-9912

150, rue Notre-Dame Est
Victoriaville (Québec) G6P 3Z6

ESPACE CULTUREL DE
VICTORIAVILLE



Michel Barrette

3 mai | 43 \$



Patrice Michaud

4 mai | 35 \$



**Demain matin,
Montréal m'attend**

10 mai | 69 \$



Vincent Vallières

31 mai | 38 \$



Sylvia

8 juin | 53 \$



Phil Roy

9 juin | 37 \$



Mariana Mazza

15 juin | 45 \$

VICTORIAVILLE
santé urbaine

Financé par le
gouvernement
du Canada

Canada

CALQ
Conseil
des arts
et des lettres
du Québec

Le Salon des pourvoiries de Plessisville accueille 1500 visiteurs

CHARLES-ANTOINE GAGNON
cagagnon@lanouvelle.net

ÉVÉNEMENT. En clôture de son 60^e anniversaire, l'Association de Chasse et Pêche de Plessisville a tenu un Salon des pourvoiries vendredi et samedi à l'amphithéâtre Léo-Paul-Boutin.

Sur place, il était possible de trouver 26 exposants, dont des pourvoyeurs et des commerçants. Malgré la belle température à l'extérieur, environ 1500 visiteurs ont participé à

l'événement, affirme le président de l'association, O'Neil Paquet.

«On espérait plus, mais, samedi, la boule jaune dans le ciel nous a joué le tour. Ça faisait longtemps que les gens l'attendaient. Pour nous autres, c'est quand même un succès.»

Lors de l'événement, une bourse de la relève a été remise au Plessisvilliois de 14 ans Gabriel Lavigne pour son implication au niveau de la chasse et de la pêche. Il a reçu sa plaque des mains du député de Mégantic-L'Érable, Luc Berthold.

Pour sa part, le député d'Arthabaska, Éric Lefebvre, a rendu un hommage à titre posthume à Daniel Bouffard pour ses 59 ans comme bénévole, dont 30 à titre de président, dans l'association.

Le samedi 26 mai, l'ACCP tiendra un souper à la truite à volonté, servie de cinq façons, sur le terrain de son étang de pêche, au 2048 rue Saint-Jean, à Plessisville. Elle s'attend alors à recevoir entre 350 et 400 convives. Il est possible de réserver des tables en composant le 819 362-2167.



Plus d'une vingtaine d'exposants étaient présents à l'événement s'étant tenu à l'amphithéâtre Léo-Paul-Boutin vendredi et samedi. (Photo www.lanouvelle.net)

RENO

www.renosport.ca

MEGA VENTE SOUS LA TENTE

»»» 26-27-28 AVRIL «««



* les chaussures ci-dessus sont à titre indicatifs est ne représente pas l'inventaire liquidier lors de la vente sous la tente.



MINIMUM 50% DE RABAIS

sur toutes les chaussures, bottes et sandales sous la tente, sans exception

Karine Sévigny récipiendaire du concours Dans l'œil du mentor

CAROL ISABEL
cisabel@lanouvelle.net

ÉVÉNEMENT. La propriétaire du Studio KS à Plessisville, Karine Sévigny, a séduit le jury à la finale du concours Dans l'œil du mentor 2018, qui s'est déroulée au Carrefour de L'Érable.

Les mentors et la représentante de la Commission scolaire des Bois-Francis, à qui on avait donné la mission de trancher parmi les cinq projets finalistes, ont été particulièrement impressionnés par le profil entrepreneurial et la vision d'affaires de Karine Sévigny. Le Studio KS s'est donc vu remettre une bourse de 1200 \$, devant 75 spectateurs.

M^{me} Sévigny a laissé savoir au terme de la soirée que c'était la première fois qu'elle participait à un tel concours. «Je pense que ça va me donner la piquette. C'est vraiment une initiative intéressante qui reconnaît de beaux talents d'entrepreneurs dans la région et je suis fier de les avoir côtoyés lors de cette soirée.»

Très heureuse du prix qui lui a été octroyé, la propriétaire du Studio KS estime que tous les candidats qui ont pris part au concours sont des passionnés de leur entreprise et ont également présenté de très bons projets, mais elle estime peut-être que c'est le fait qu'elle ait pu mieux transmettre sa passion derrière son idée entrepreneuriale qui lui a permis de se démarquer.

Le Studio KS est un centre d'entraînement privé et semi-privé de groupes. Il accueille 200 clients par semaine. C'est une trentaine de cours qui sont offerts en studio, dans les municipalités,

en entreprise et dans les clubs sportifs chaque semaine. L'entreprise est ouverte depuis août 2015. La propriétaire prévoit d'ailleurs un agrandissement des installations en 2018 pour ajouter une ou deux autres salles de cours.

AUTRES RÉCOMPENSES

Comme l'objectif du concours est de promouvoir l'entrepreneuriat dans la région de L'Érable, d'appuyer et de faire rayonner les entreprises de 0-5 ans, le jury a aussi récompensé les autres finalistes qui ont tous présenté des profils entrepreneuriaux prometteurs.

Deuxième prix du concours, le duo formé de Florian et Galdys Liard a reçu une bourse de 1000 \$ pour leur projet Distillerie Arborescence, implanté à Inverness. Troisième prix du concours, Kéven Fontaine-Paquet, de l'école de musique Voxalik à Plessisville, s'est vu remettre un chèque de 800 \$. Une bourse de 600 \$ a, quant à elle, été remise à Mathieu Plante, qui s'est positionné en quatrième place avec Espace Travail, dont le siège social est basé à Princeville. Finalement, 400 \$ a été attribué à l'équipe de La Petite Gabelle, Nancy Picard et Martin Borgeat, qui a établi son quartier général à Lyster. Un tirage au sort parmi toutes les candidatures reçues a favorisé Daphné Brunet-Vigneau de Rdéo Distribution pour le prix Gagne ton mentor, une valeur de 300 \$.

JEUNES ENTREPRENEURS EN HERBE

Des jeunes des écoles secondaires



La grande gagnante de la soirée, Karine Sévigny du Studio KS, (troisième à droite sur la photo) félicitée par les mentors et la représentante de la Commission scolaire des Bois-Francis. (Photo www.lanouvelle.net)

Sainte-Marie à Princeville et La Samare à Plessisville sont également montés sur scène durant la soirée pour recevoir leurs prix des mains du président d'Impact Emploi de L'Érable, partenaire du volet jeunesse. Laurie Desrochers (Projet: Peindre l'émotion), Kim Demers-Vigneault, Bryan Isabelle-Lavoie (Projet: La diversité à Plessisville), Lory-Ann Grondin, Catherine Vallières, Véronique Hamelin, Tao Nawaporn et Valérie Laroche (Projet: Agencez fruits et légumes à vos recettes) ont en effet su démontrer leur capacité à mener à bien un

projet mobilisateur dans leur milieu scolaire ou leur communauté.

Développement économique de L'Érable et Impact Emploi de L'Érable, coorganisateurs de l'événement en collaboration avec la cellule de mentorat de L'Érable, tiennent à remercier chaleureusement leurs généreux partenaires: la SADC Arthabaska-Érable, la Caisse Desjardins de L'Érable, le Fonds de développement industriel action (FDIA) et le Réseau M. Il s'agissait de la 2^e édition de l'événement qui a permis de remettre 5350 \$ en bourses pour encourager l'entrepreneuriat dans L'Érable.

5 jours seulement!

H&R BLOCK

Déclarations de revenus de dernière minute?

SANS RENDEZ-VOUS

SUCCURSALE DE VICTORIANVILLE
509, boul. des Bois-Francis Sud, Victoriaville
819 758-5665

>135328

AVIS DE CONVOCATION

ASSEMBLÉE GÉNÉRALE ANNUELLE DU MAGASIN COOP DE PLESSISVILLE



Magasin **COOP** de Plessisville

Chers membres,

Vous êtes cordialement conviés à l'assemblée générale annuelle des membres du Magasin Coop de Plessisville qui se tiendra le mardi 29 mai 2018 au Motel le Phare, 745 avenue St-Louis, Plessisville à 19 h 00.

Cette assemblée est l'occasion pour vous de prendre connaissance du rapport annuel au 28 janvier 2018 et de participer aux décisions réservées à l'assemblée générale par la loi et les règlements.

Les membres intéressés à poser leur candidature comme administrateur(trice) doivent respecter les règles suivantes:

- Avoir fait affaire avec la Coopérative pour un montant minimum de mille dollars (1 000 \$) durant l'exercice terminé au 28 janvier 2018;
- Compléter le formulaire de mise en candidature, contresigné par un membre en règle;
- Déposer son formulaire de mise en candidature au Magasin Coop de Plessisville au plus tard le 22 mai 2018;
- Ne pas être un salarié au Magasin Coop de Plessisville.

Les formulaires de mise en candidature sont disponibles en le demandant à la directrice générale du Magasin Coop de Plessisville.

La secrétaire, Mme Cécile Paquet

PORTES OUVERTES

DIMANCHE
29 AVRIL
DE 13 H À 16 H



Venez visiter nos installations
et rencontrer notre personnel
Le bonheur sera au rendez-vous!



LE
Manoir
DE Bigarré

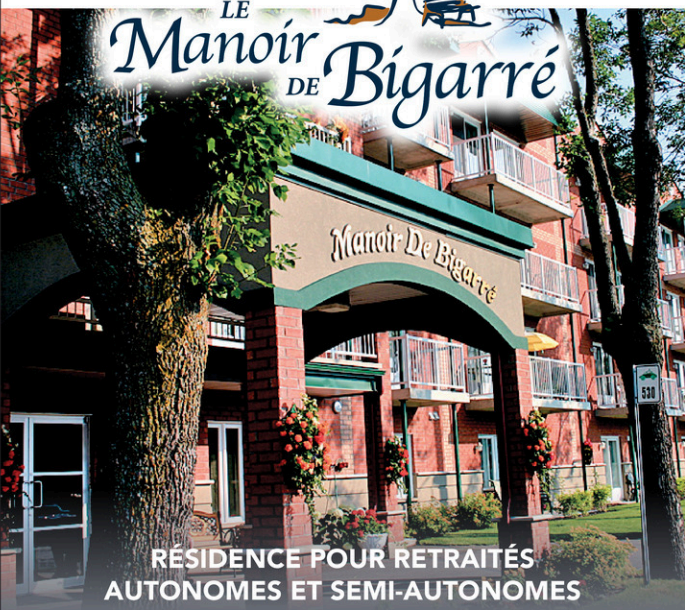

RÉSIDENCE POUR RETRAITÉS
AUTONOMES ET SEMI-AUTONOMES



Lamara
Appartements urbains
Centre-ville



APPARTEMENTS POUR RETRAITÉS AUTONOMES

Venez découvrir l'exposition de tricot

« Cœur de laine »

LES 28 et 29 AVRIL

Tous les fonds amassés seront remis à des organismes de la région.

344, rue De Bigarré, Victoriaville | www.manoirdebigarre.com

320, rue De Bigarré Victoriaville | www.lamara.ca

819 758-1707



>135 130

AGENDA COMMUNAUTAIRE

Collecte de sang de la poly

La collecte de sang de la polyvalente La Samare se tiendra le lundi 30 avril prochain entre 9h30 et 20h30 aux gymnases de l'école. Toutes les personnes de 18 ans et plus sont invitées à venir faire un don de sang. Les élèves sont invités à poursuivre leur recrutement de donateurs et à les inscrire sur la page Facebook collecte de sang Samare.

Société d'horticulture

La Société d'horticulture et d'écologie de Plessisville vous invite à sa conférence mensuelle, le mardi 1^{er} mai 2018 avec Jean Soulard. L'ADN de l'alimentation québécoise sera le thème de cette soirée. L'activité se déroulera au centre communautaire (1745, avenue Fourmier) à compter de 19 h. À noter que la Société d'horticulture a maintenant sa page Facebook.

Cuisine collective chez ORAPÉ

Des cuisines collectives seront offertes chez ORAPÉ, pour les résidents de la MRC de l'Érable, qui sont âgés de 50 ans et plus. La première cuisine aura lieu au mois de juin. Pour toute information: 819 362-0001.

Filles d'Isabelle de Plessisville

Assemblée mensuelle des Filles d'Isabelle de Plessisville le mardi 8 mai à compter de 19h30 à la salle des Chevaliers de Colomb. Il y aura visite de représentantes du cercle d'État de Québec. La fête des Mères sera également soulignée.

Défi santé Plessisville

À votre agenda: Défi santé Plessisville, le jeudi 17 mai au Carrefour de L'Érable. Plusieurs parcours vous sont offerts: course 2,5, 5 ou 10 km, marche 2,5 ou 5 km. Enfants de moins de 10 ans 1 km. Inscrivez-vous dès maintenant entre amis ou en famille. Infos: <https://www.defisanteplessisville.com/>

Académie culinaire

Pour une dernière fois cette année, l'Académie culinaire du Centre de formation professionnelle André-Morissette (CFPAM) de Plessisville sera ouverte au public pour offrir des tables d'hôte. Toute la population est invitée à venir déguster les plats préparés par les élèves dans le cadre de leurs cours du programme « Cuisine ». Un menu 5 services sera offert à partir de 32\$ avant taxes. Les tables d'hôte se tiendront les jeudis et les vendredis de 17h30 à 22h les 26 et 27 avril, 3 et 4 mai, 10 et 11 mai, 17 et 18 mai ainsi que les 24 et 25 mai. Pour réserver, il suffit de communiquer au 819 362-7348.

Bienvenue à PRINCEVILLE

Programme d'accueil des nouveaux arrivants (locataire ou propriétaire) qui a pour but de vous informer sur les services et les loisirs offerts à Princeville. De plus, des certificats-cadeaux vous seront remis lors de cette rencontre. Au plaisir de souhaiter « Bienvenue à Princeville ».



PRINCEVILLE
Authentique

Sophie
Rodrigue
819 364-5273

Bienvenue!
>128339

lecompte
Maison et style de vie

LOTO-LECOMPTE

Vendredi 27 avril - 10 à 100% de rabais

Événement

**Bien chez soi.
Bien moins cher.**

Mercredi à dimanche
25 au 29 avril 2018

Gratter et économiser

de 10 à 100%
Vendredi 27 avril seulement

LOTO-LECOMPTE
Gratter et économiser!

10% • 20% • 50% • 100%

Applicable que sur la marchandise payée et emportée le jour de l'événement. Ne peut être jumelée à aucune autre promotion. Nul si découvert autre que devant le caissier/la caissière. Transaction maximale de 500\$ avant taxes. Exclut les produits du tabac et de Postes Canada.



magasinslecompte.com

RICARDO

Offre de lancement
15% de rabais
sur tous les produits Ricardo



Valide du 25 au 29 avril 2018

L'événement Bien chez soi.

Stores nuit-jour

Couleurs: blanc, noir, gris, taupe
Grandeurs: de 24" x 84" à 90" x 84"

à partir de

29,99 \$



Jardinière en coton

38" - sans pot

7,99 \$



Table 3 formats



Grande

20 \$



Moyenne

15 \$



Petite

10 \$



Coussin peluche

17" x 17"

9 couleurs

6,99 \$

rég. 14,99 \$

Tout pour faire votre terrarium déco à la Pinterest

Offerts: vases, plantes naturelles et artificielles



Jeté fausse fourrure

50" x 60"

7,99 \$

rég. 14,99 \$

Toutes les promotions sont valides du 25 au 29 avril. Quantité limitée, valide jusqu'à épuisement de la marchandise. Aucun bon différé.

Bien moins cher.

VENTE
Mercredi à dimanche
25 au 29 avril 2018



Courte-pointe pour enfant
Plusieurs modèles offerts

Simple
14,99 \$
rég. 24,99 \$

Double
19,99 \$
rég. 34,99 \$



Tranquill LAVANDE
Oreiller mousse mémoire aéré et infusé à la lavande

MAISON BLANC

Oreiller infusé de lavande **29,99 \$**
rég. 49,99 \$

Lot de draps
Simple, double, queen
Quantité limitée

10 \$



Premier arrivé,
premier servi!

Tablette flottante
Couleurs: naturel, gris, noir

12"
4,99 \$
rég. 7,99 \$

24"
5,99 \$
rég. 9,99 \$



20%
de rabais

Lingerie de salle de bain



LECOMPTE

Maison et style de vie

LOTO-LECOMPTE

Vendredi 27 avril - 10 à 100% de rabais

À gagner!



CONCOURS

Maison et style de vie

Valeur de **700\$**

Jeu de poches **24,99\$**
rég. 39,99\$



Le gagnant repartira avec 700\$ en prix: Ens. 6 couverts mélamine rouge bol 7,5", assiette 8" et assiette 10", napperons 19" x 13" textile rayé rouge (6), oreiller mousse mémoire infusée de lavande, coussin, tapis bain, serviette bain, rideau douche, ens. accessoires bain et manne à linge La vie est belle, cuiseur hot dog, ens. acrylique coul. primaires, cuiseur à riz Ricardo, serviette de plage, matelas à gonfler, sandales, chapeau, cahier notes, crayons couleur, casque d'écoute, flamant rose, crayons Triplus Fineliner 0,3 mm (10), jeu de poches Avengers, carte-cadeau Lecompte 100\$, terrarium 7,9" (boule de verre avec corde), miroir 26" x 33" gris antique, cadre en bois avec 5 jarres suspendues 15" x 15", butoir de porte peluche licorne asst.

CONCOURS Maison et style de vie

Nom _____
Téléphone _____ Code postal _____
Courriel _____
 J'accepte de recevoir des communiqués et des promotions par courriel.

Découpez ce coupon et déposez-le en magasin!

Tirage le 30 avril 2018

LECOMPTE
Maison et style de vie

Allumeur à BBQ
Clipper

1,25\$
rég. 2,99\$



Croustilles Yum Yum **1,00\$**
10 saveurs | 150 g rég. 1,49\$

Gratuit avec achat de **20\$+**

Sac réutilisable

1 sac gratuit par client. Non cumulatif. Valide du 25 au 29 avril 2018.



Nettoyeur à cuvette
Lysol

3,49\$
rég. 6,99\$



Assouplisseur pour lessive
Downy

5,99\$
rég. 8,99\$



Détergent à lessive
Purex et Cheer | 1,47 L

2,99\$
rég. 4,99\$



2 SÉRIES THÉÂTRE



THÉÂTRE 6 pièces. Abonnez-vous avant le 26 septembre!

Abonnement 247,75 \$ | Membre 223 \$

R 291,50 \$ économisez jusqu'à 68,50 \$



L'ENFANCE DE L'ART

Doigts d'auteur de Marc Favreau

26 septembre 2018 | 20 h

R 34 \$ | M 30,50 \$



MANIFESTE DE LA JEUNE FILLE

15 novembre 2018 | 20 h

R 42 \$ | M 37,75 \$

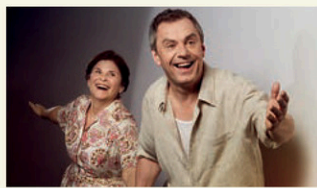

ENFANT INSIGNIFIANT!

1^{er} février 2019 | 20 h

R 54 \$ | M 48,50 \$



L'HOMME ÉLÉPHANT

13 mars 2019 | 20 h

R 54 \$ | M 48,50 \$



J'AIME HYDRO

24 avril 2019 | 20 h

R 45 \$ | M 40,50 \$



LE MYSTÈRE CARMEN

2 mai 2019 | 20 h

R 62,50 \$ | M 56,25 \$

DRÔLES DE SOIRÉES 3 pièces

Abonnez-vous avant le 7 décembre!

Abonnement 129,25 \$

Membre 116,25 \$

R 152 \$ économisez jusqu'à 35,75 \$



JE VOUS ÉCOUTE

7 décembre

2018 | 20 h

R 50 \$ | M 45 \$



LE MYSTÈRE D'IRMA VEP

13 décembre

2018 | 20 h

R 55 \$ | M 49,50 \$



ON T'AIME MICKAËL GOUIN!

22 février 2019

| 20 h

R 47 \$ | M 42,25 \$



D A N S E

Abonnez-vous avant le 30 octobre!

4 SPECTACLES

Abonnement 142 \$

Membre 127,75 \$

R 167 \$ économisez jusqu'à 39,25 \$



LES BALLETS JAZZ DE MONTRÉAL DANCE ME

30 octobre 2018 | 20 h

R 55 \$ | M 49,50 \$



SKEELS DANSE ROSE OF JERICO

20 décembre 2018 | 20 h

R 35 \$ | M 31,50 \$



LE FILS D'A.DRIEN D.ANSE PARTITION B.LANCHE

20 février 2019 | 20 h

R 35 \$ | M 31,50 \$



LE BALLET ATLANTIQUE DU CANADA CARMEN

27 mars 2019 | 20 h

R 42 \$ | M 37,75 \$

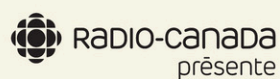

GRANDS CONCERTS

5 CONCERTS

Abonnez-vous avant le 25 novembre!

Abonnement 202,25 \$

Membre 182 \$

R 238 \$ économisez jusqu'à 50 \$



ALEXANDRE DA COSTA STRADIVARIUS À L'OPÉRA

25 novembre 2018 | 19 h

R 45 \$ | M 40,50 \$



DAVID LINX ET LE BRUSSELS JAZZ ORCHESTRA BREL

8 février 2019 | 19 h 30

R 50 \$ | M 45 \$



ST-LOUIS BLUES AVEC MICHEL LAMBERT ET DAWN TYLER WATSON

9 février 2019 | 20 h 30

R 45 \$ | M 40,50 \$



ORCHESTRE SYMPHONIQUE DE QUÉBEC MENDELSSOHN, SCHUBERT ET TCHAIKOVSKI

5 avril 2019 | 20 h

R 48 \$ | M 43,25 \$



JESSE COOK JESSE COOK IN CONCERT

14 avril 2019 | 20 h

R 50 \$ | M 45 \$

Le Festival de l'érable donne le ton avec une journée gratuite

CAROL ISABEL
cisabel@lanouvelle.net

FESTIVAL. Pour marquer son 60^e anniversaire, le Festival de l'érable donne le ton le samedi 28 avril avec sa journée d'ouverture des festivités complètement gratuite qui se tiendra au Carrefour de L'Érable de Plessisville à partir de 13 h.

Karaoké pour toute la famille, jeux gonflables et maquillage en après-midi seront suivis du spectacle de Fred Perreault à 16 h. La population est bien sûr invitée en grand nombre à assister à la parade de nuit du festival présentée en grande première cette année. À noter l'heure du départ qui a été repoussée à 19 h 45 pour permettre à la noirceur de s'installer. Les gens sont invités à regarder le défilé qui empruntera les rues Garneau, Lacerte, Chanoine-Boulé, Vallée, Saint-Calixte, des Érables et Trudelle pour se rendre au Carrefour.

Des feux d'artifice suivis de la prestation musicale d'Éric Masson viendront clôturer la journée. Notons que cette activité sert de prélude au grand week-end de l'événement prévu sur le site de l'amphithéâtre Léo-Paul-Boutin du 3 au 6 mai.

Le Festival de l'érable et ses partenaires convient la population à la journée gratuite du samedi 28 avril au Carrefour de L'Érable.

(Photo www.lanouvelle.net)



Journée Nationale de l'Audition
2 MAI 2018
invitation



Acouphène & hyperacousie :
fléau du 21^e siècle

Vos oreilles sont uniques. Prenez-en soin!

Les troubles de l'audition touchent un grand nombre de personnes jeunes et moins jeunes et dépassent la seule population des plus de 60 ans. Préserver son audition est une affaire d'hygiène de vie et d'éducation aux bonnes pratiques de « santé auditive » à tous les âges de la vie.

Ensemble, développons l'éducation à la santé auditive pour tous.

www.journee-audition.ca

tests **gratuit** PARTOUT AU QUÉBEC

Votre professionnel participant vous invite à venir vous informer.



130, RUE NOTRE-DAME EST, VICTORIAVILLE
(STATIONNEMENT ARRIÈRE, À CÔTÉ DU CARRÉ 150)

SUR RENDEZ-VOUS 819 752-3384



LES PNEUS S'USENT, MAIS LA PERFORMANCE DURE.

C'est pourquoi MICHELIN™ conçoit ses pneus en s'assurant de performances durables même lorsque vos pneus s'usent.

OBTENEZ **70 \$**



DE REMISE POSTALE* à l'achat de 4 pneus neufs MICHELIN™ tourisme ou camionnette, du 23 mars au 20 mai 2018.

michelin.ca | [f MichelinCanada](https://www.facebook.com/MichelinCanada) | [@MichelinCAN](https://twitter.com/MichelinCAN)

* Voir michelin.ca pour les détails. © 2018 MICHELIN. Tous droits réservés. Le « Bonhomme Michelin » est une marque déposée autorisée par Michelin North America, Inc. (C75985-4 - 10/18)



>132130



Christian Tardif
propriétaire
1975, St-Calixte, Plessisville

819 362-6102
www.garagecwardif.com





BOUTIQUE DU COMPAGNON

L'expert animalier

Parce qu'ils font partie de la famille

Pro Plan chien

2,27 kg à 2,72 kg

10 99\$
Rég.: 20,99\$



Pro Plan chat

1,59 kg

10 99\$
Rég.: 19,99\$ et +



Friskies conserve

156g

65¢
Rég.: 79¢ ch.



Friskies Party Mix 170g

2 99\$
Rég.: 3,49\$



PURINA PRO PLAN

NOURRITURE POUR ANIMAUX FAMILIERS

Promotions valides du 26 avril au 9 mai 2018.
Les quantités sont limitées. Une offre par consommateur.

2042, AV. ST-LAURENT PLESSISVILLE, 819 362-7331
499, BOUL. FRONTENAC OUEST THETFORD MINES, 418 755-0408





De jeunes auteurs de la région procèdent au lancement d'un recueil

Le lancement du recueil jeunesse *Une amitié étonnante* a eu lieu dimanche à Saint-Norbert-d'Arthabaska.

(Photo www.lanouvelle.net)

CHARLES-ANTOINE GAGNON

cagagnon@lanouvelle.net

LANCEMENT. Le lancement du recueil «*Une amitié étonnante*» a eu lieu dimanche matin au Centre communautaire de Saint-Norbert-d'Arthabaska. Celui-ci regroupe les récits et les poèmes des récipiendaires de la quatrième édition du concours de création littéraire jeunesse *Plume*.

En tout, 9 jeunes auteurs de 6 à 17 ans des MRC d'Arthabaska et de L'Érable ont vu le fruit de leur travail être retenu pour la publication du livre, entièrement produit dans la région. La sélection s'est faite parmi 171 textes, explique la coordonnatrice du concours et éditrice du recueil, Véronique Pepin.

«C'est la quatrième année que le concours existe et c'est toujours la même formule, explique-t-elle. Les juges s'adaptent à chaque groupe d'âge. On est plus exigeants avec les plus vieux.»

L'écrivaine et illustratrice jeunesse, Mélanie Grenier, a agi comme marraine du concours. En tant que membre

du jury, elle a eu l'occasion de lire tous les textes soumis pour le concours. À ses yeux, plusieurs jeunes auteurs sont parvenus à s'illustrer.

«L'année passée, je l'avais fait aussi, mais cette année le niveau est encore plus élevé. Je pense que le thème les a vraiment inspirés. Cette année, c'était large, donc on a eu de tout. Ça a vraiment stimulé leur imagination. La création et la syntaxe, c'était de la qualité», dit-elle.

Élie Chabot et Laurence Nourry de Victoriaville, Odile Drouin de Saint-Albert, Adan Boucher et Taomie Pépin de Notre-Dame-de-Ham, Clara Bédard et Marie Bélanger de Plessisville, Anaï Lefebvre de Tingwick et Marie-Rose Ramsay de Warwick sont les gagnants du concours.

Tous les participants peuvent obtenir gratuitement une copie du livre en se présentant aux bureaux des MRC d'Arthabaska et de L'Érable d'ici le 15 mai. Il est aussi possible de découvrir le recueil dans toutes les bibliothèques des écoles de la Commission scolaire des Bois-Francs et des municipalités du territoire ou de se le procurer au coût 10 \$ chez Buropro Citation à Victoriaville.

CONCOURS



Valérie Durand et Alice Aumais représenteront la région à La Malbaie lors de la finale provinciale de Secondaire en spectacle. (Photo gracieuseté)

Secondaire en spectacle En route vers la finale provinciale

Deux numéros provenant des Bois-Francs et de L'Érable seront présentés à la finale provinciale de Secondaire en spectacle qui aura lieu, du 17 au 20 mai, à La Malbaie.

Ils ont été choisis lors de la finale régionale qui s'est tenue au Carré 150 de Victoriaville. C'est ainsi qu'on pourra y entendre le duo formé de Valérie Durand et d'Alice Aumais provenant de l'École secondaire Le tandem de Victoriaville. Ils sont lauréats régionaux dans la catégorie interprétation-musique et ont attiré l'attention avec leur interprétation de «Je déteste ma vie» de Pierre Lapointe. Il y aura aussi en prestation Audélie Thibault de La Samare de Plessisville qui a remporté le titre dans la catégorie création-musique avec sa chanson intitulée «L'hiver». La récipiendaire décroche également la bourse SSJB qualité du français pour son texte.

LES AUTRES GAGNANTS

Dans la région, d'autres élèves se sont démarqués, notamment le quatuor formé de Maya Hegetschweiler, Émile Beauregard, Xavier Beauregard et Jacob-William Arsenault (de l'École secondaire Le boisé) qui ont interprété «La laideur» de Saphia Nolin. En effet, le groupe a soustrait une mention du jury dans la catégorie interprétation-musique.

Amélie Lachapelle, de l'École secondaire Sainte-Anne de Daveluyville, a raflé le prix «Camp chanson de Petite-Vallée», tout comme Valérie Durand de l'École secondaire Le tandem.

Finalement, Victor Martin de l'École secondaire Le boisé de Victoriaville a obtenu le prix «Les Trois Accords» qui lui permettra de participer en tant qu'artiste au prochain Festival de la poutine de Drummondville.

marché public
des bois-francs

D'ici pour le goût!

NOUVEAU
BIÈRES ET VINS
du Québec

Ouverture
VENDREDI
27 avril

fleurs • fruits • légumes • boucherie
olives • salades • boulangerie • confitures
produits maison • tartes • desserts

Les meilleurs produits
de chez-nous
d'une fraîcheur inégalée!

Nos spéciaux de la semaine et nos produits vedettes se retrouvent sur notre page Facebook... **SUIVEZ-NOUS!**

7
jours
sur 7

Lundi au vendredi : 8 h à 20 h
Samedi : 8 h à 18 h
Dimanche : 9 h à 18 h
1, boul. Jutras Ouest, Victoriaville 819 758-1773

ÉVÈNEMENT



Un premier Salon du cadeau aura lieu au centre communautaire de Plessisville. (Photo www.lanouvelle.net)

Salon du cadeau à Plessisville

Un premier Salon du cadeau spécial fête des Mères aura lieu, le dimanche 29 avril, au centre communautaire de Plessisville. Ce sont plus d'une quarantaine d'exposants, marchands et artisans, dans plusieurs domaines liés à la santé, la beauté, la mode, la décoration et l'alimentation qui y participeront avec des centaines d'idées cadeaux pour la fête des Mères. La FADOQ de Plessisville sera aussi impliquée en prenant charge de la cantine avec des lunchs légers et breuvages. À noter qu'il y aura plusieurs tirages offerts par les exposants qui seront sur place entre 9h30 et 16h30. L'entrée est gratuite.



Agence immobilière
Franchisé indépendant et autonome
de RE/MAX Québec

L'EXPÉRIENCE,
LE SAVOIR-FAIRE
& LE RÉSULTAT

signé
**Josée
LEBLANC**
★★★★

À PARTIR DE 3%
*Certaines conditions s'appliquent.

COURTIER IMMOBILIER AGRÉÉ
Cell. : 819 621-5117
Bur. : 819 621-1000
josee.leblanc@remaxbf.com
www.josee-leblanc.ca

1141, AV. SAINT-LOUIS, PLESSISVILLE (QUÉBEC) G6L 2M4



31, rue Noël Plessisville
Charmante petite propriété, doté d'un beau grand terrain profitant d'une patageoire. Elle vous charmera par son beau cachet et sa tranquillité!



3451, rue Principale Ste-Hélène de Chester
Propriété rénovée en grande partie, elle est érigée sur beau terrain de + de 25000 p.c. Au cœur du petit village, sa situation permet une tranquillité absolue!



880, rue Principale St-Ferdinand
Belle demeure fièrement entretenue au cœur du village de Saint-Ferdinand. Vue sur le Lac William. Vous serez charmés par ses vastes pièces et plus encore!



638-642, rue Principale St-Ferdinand
Duplex avec belle rentabilité, situé au cœur du village. Accès à la marina et près de tous les services.



1115, Av. Tardif Plessisville
Belle propriété muni de belles grandes pièces ainsi que 4 c à c. Vous offrant verrière 3 saisons, piscine au sol chauffée, beau terrain bordé par des haies, etc... À voir!



6101, 10^e rue du Domaine-du-Lac St-Ferdinand
Superbe propriété situé au lac William, 2 garages, verrière et spa. Grand terrain bien aménagé. Vue époustouflante et un lieu de détente assuré!



1724, av. Taschereau, Plessisville
Charmant 2 étages construit en 2006, totalement aménagé. 4 chambres, thermopompe, piscine, abri-soleil et plus pour accueillir votre famille! Près de tous les services.

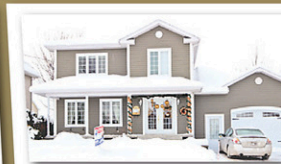

1721, rue du Parc Plessisville
Propriété spacieuse avec de belles grandes pièces lumineuses. 3 chambres, bureau et grand garage. Secteur convoité, près d'une école primaire, garderie et centre-ville.



2117, rue Savoie, Plessisville
Situé dans un secteur familial, près des écoles. 4 chambres avec possibilité d'une 5^e. Beau terrain intime avec terrasse et piscine.



1064 av. Des Épinettes Plessisville
Joli Plain-pied, très bien entretenu, vous offrant 3 c à c ainsi que de belles pièces lumineuses. Situé dans un secteur convoité. À voir absolument!



2194, rue Fortier Plessisville
Secteur convoité. Joli terrain intime avec piscine et cabanon. À l'intérieur, vous apercevrez de belles pièces lumineuses, 3 C, une sdb ainsi qu'une s. d'eau.



2505, rue des Bouleaux, Lyster
Pourquoi payer un loyer? 4 chambres, une cuisine avec armoires de bois ainsi qu'un solarium. Toiture refaite en automne 2015.

Une histoire de
famille

é q u i p e
LABARRE
.com

Évaluation gratuite de votre propriété

Une expertise de plus de 30 ans



<p>MARIO LABARRE Courtier immobilier agréé 819.357.6188 mario.labarre@remaxbf.com</p>	<p>KARINE LABARRE Courtier immobilier 819.352.4660 k.labarre@remaxbf.com</p>	<p>ROXANNE LABARRE Courtier immobilier 819.795.9449 labarreroxanne@gmail.com</p>	<p>JONATHAN TROTTIER Courtier immobilier 819.350.0878 jtd@remaxbf.com</p>
--	---	---	--

NOUVEAUTÉS • NOUVEAUTÉS • NOUVEAUTÉS

56000\$
PRÈS DE TOUT

Maison au cœur du village de Manseau. Idéal pour jeune famille voulant s'y établir. Le rez-de-chaussée a été refait à neuf par les assurances suite à un dégât d'eau dans la cuisine.
À voir avec Jonathan Trottier-Deshaies 350-0878.

179900\$
PRÈS DE TOUT

Près du centre d'achats. Secteur de choix, joli 2 étages de 16 pièces, 3 chambres, belles pièces très ensoleillées. Verrière côté Sud-Ouest. Terrain intime.
À voir avec Mario Labarre 357-6188.

259900\$
SECTEUR DE LA GRANDE PLACE

Belle maison 2 étages de qualité. Plancher bois franc, armoires en chêne, pièces à aire ouverte très ensoleillées. Piscine avec thermopompe, maison climatisée, garage avec rangement au grenier.
À voir avec Mario Labarre 357-6188

162000\$
IMPECCABLE

Bungalow très bien entretenu dans un secteur recherché. Un atelier à l'arrière a été aménagé. Parfait pour vous.
À voir avec Jonathan Trottier-Deshaies 350-0878

149900\$
SECTEUR DE CHOIX

Sur grand terrain de 10 000 pi ca au centre-ville. Comprend 3 chambres, et de belles pièces à aire ouverte.
À voir avec Karine Labarre 352-4660

375000\$
ANCESTRALE

Vous serez éblouis du travail d'artisans qui a été fait dans cette maison ancestrale. Du plancher au plafond tout a été restauré de façon à garder le cachet.
À voir avec Jonathan Trottier Deshaies 350-0878

120895\$ + taxes
CENTENAIRE

Magnifique propriété convertie en salon de coiffure et centre de beauté esthétique. Possibilité de transformer en unifamiliale pouvant contenir 5 chambres!
À voir avec Karine Labarre 352-4660

309900\$
5 LOGEMENTS

Le seul du village. 5 logements bien rénovés en 2015, facile à louer. À 10 minutes de la Grande Place.
À voir avec Mario Labarre 357-6188

74900\$ + Taxes
COMMERCIAL

Sous l'évaluation municipale. Situé au cœur du village de Laurierville. Commerce idéal pour restaurant. Tous les équipements et le mobilier inclus.
À voir avec Karine Labarre 352-4660

169000\$
PRÈS DU PARC

Superbe cottage 3 chambres, beau terrain paysagé, près d'un parc, école primaire, hôpital, sous-sol aménagé, entrée de cave extérieure.
À voir avec Mario Labarre 357-6188

255000\$
KINSEY FALLS

Un vrai bijou, très bien entretenu avec superbe terrain, fontaine d'eau, piscine, jardin et encore plus. Une visite vous charmera à coup sûr!
À voir avec Jonathan Trottier Deshaies 350-0878

137900\$
SECTEUR DE CHOIX

Joli bungalow de 11 pièces, 3 chambres, 2 salles de bain, très propre et très ensoleillée. Cuisine et salle de bains rénovée, fenêtres aluminium, chauffage biénergie + bois. Près école, épicerie, pharmacie, parc.
À voir avec Mario Labarre 357-6188

124900\$
FAITES VITE!

Jumelé impeccable de 9 pièces, 2 chambres, entrée extérieure, chauffage électrique + granulés de bois.
À voir avec Mario Labarre 357-6188

74900\$
CHALET 3 SAISONS

À 1 heure de Québec, coin tranquille bordé par la rivière, chalet 3 saisons, à proximité des piste de montagne énergie solaire, génératrice au gaz, grand terrain de 20000 pi ca et grande remise.
À voir avec Karine Labarre 352-4660

79900\$ Prix réduit
TERRAIN

Magnifique terrain à moins de 15 minutes de Victoriaville dans un secteur de prestige.
À voir avec Jonathan Trottier-Deshaies 350-0878

239900\$
SORTIE DE VILLE

Idéal pour famille. Comprenant 3 chambres, possibilité de 5, grand terrain de plus de 16000 pi ca. Espace disponible pour stationner campeur, remorque.
À voir avec Karine Labarre 352-4660

159900\$
VUE SUR LE FLEUVE

Vue sur le fleuve. De qualité supérieure, tout en pierre de granite, grand bungalow de 13 pièces. Pièces à aire ouverte, grande cuisine, fenêtres 2014, toiture 2015.
À voir avec Mario Labarre 357-6188

229000\$
SECTEUR JEUNE

Idéal pour jeune famille, cette propriété de 3 chambres vous charmera par ses grands espaces et sa luminosité. Laissez-vous charmer elle n'attend que vous.
À voir avec Karine Labarre 352-4660

329000\$
4 LOGEMENTS

Près du centre-ville, beau 4 logements de 4 1/2 pièces, plus garage bien loué et bien rénové.
À voir avec Mario Labarre 357-6188

78000\$
IMMEUBLE À REVENUS

Immeuble à revenus. Le local commercial est loué depuis plus de 15 ans et renouvelé jusqu'en 2020. Le loyer du haut est loué par le même locataire depuis 3 ans. Pour bricoleur averti.
À voir avec Jonathan Trottier-Deshaies 350-0878

Bientôt une deuxième surface de dek hockey

CAROL ISABEL
cisabel@lanouvelle.net

DEK HOCKEY. La Ville de Plessisville a confirmé en point de presse l'installation d'une deuxième surface de dek hockey qui devrait être opérationnelle pour la mi-juin sur les terrains de la Commission scolaire des Bois-Francis derrière la polyvalente La Samare.

Sur un investissement de 120 000 \$, la Ville de Plessisville n'aura qu'à défrayer que 60 % des coûts grâce au partenariat réalisé avec plusieurs investisseurs du « Grand Plessisville » qui ont contribué entre 2000 \$ et 5000 \$ sur une période de cinq ans pour financer la deuxième surface. La Paroisse de Plessisville, Motoparts, le Café Rétro-Pop, la Rôtisserie Fusée, Amex Bois Franc, Dek hockey Plessisville, CBR Laser, la Ressource intermédiaire l'Amitié, Christian Gosselin (plomberie), la Ferme Rubis sur l'eau et la Fromagerie Victoria figure au nombre de ces partenaires. « Le dek hockey est un sport en vogue. Cet ajout permettra de donner aux joueurs un horaire plus constant. Les parties seront disputées moins tard le soir et les juniors pourront jouer les soirs de

semaine au lieu du samedi matin », a souligné le maire Mario Fortin.

« Cette deuxième surface nous permettra également de mieux recevoir des événements comme la coupe Burrows qui accueille des joueurs des quatre coins du Québec, un beau rayonnement pour Plessisville. Nous aurons aussi plus d'heures à offrir en location pour ceux qui veulent s'organiser une partie familiale ou un minitournoi entre amis par exemple. » L'ajout d'une zone spectateurs, dont les modalités restent à établir, est également dans les plans afin de permettre aux spectateurs de s'asseoir pour regarder les parties sur les deux surfaces. M. Fortin assure qu'elle sera aménagée durant l'été.

L'un des copropriétaires, Pier-Rick Montreuil, a laissé entendre que cette annonce ne vient que confirmer l'essor de cette activité sportive qui est en pleine croissance dans le milieu. « Cette deuxième surface sera très avantageuse pour l'organisation de notre plage horaire. Elle nous assure un plus grand nombre de parties et ajoutera à l'ambiance alors qu'on pourra faire jouer quatre équipes à la fois sur les deux terrains », a-t-il soutenu.



La Ville de Plessisville a confirmé l'aménagement d'une deuxième surface de dek hockey en présence de ses partenaires. (Photo www.lanouvelle.net)

« Nous sommes également vraiment satisfaits de notre période d'inscriptions. Nous avons déjà atteint notre objectif de 60 équipes, incluant les adultes et les juniors, pour la prochaine saison », a-t-il mentionné. En attendant le début de la saison prévue pour la semaine du 14 mai, Dek hockey Plessisville tiendra un

camp de perfectionnement le samedi 12 mai entre 9h et midi avec la participation des hockeyeurs Samuel Blier et Mavrik Bourque. Des cliniques sont également offertes aux équipes débutantes de la ligue. Notons que la fin des inscriptions est prévue pour le 27 avril au www.dekhockeyplessisville.com.

RE/MAX
— ÉLITE —

Victoriaville :
500, rue Notre-Dame Est | 819 758-6441

Plessisville :
1141, av. Saint-Louis | 819 621-1000

À partir de

3%

Certaines conditions s'appliquent

<p>Donald Labrie 819 350.8774</p>	<p>(3) GARAGES + (1) ATELIER CHAUFFÉ</p> <p>Belle propriété (1) seul propriétaire. 4 c à c - 2 s. de bains. Grand terrain de 47 425 p.c. Avec (3) garages et (1) atelier chauffé.</p>	<p>Vicky Chagnon 819 818.9789</p>	<p>FERMETTE DANVILLE</p> <p>Fermette grand terrain de 2 acres avec un lac et un ruisseau. Écurie, garage double. Soyez envouté par cet endroit exceptionnel. Pour infos: Vicky Chagnon 819 819-9789</p>
<p>Mario Lafontaine 819 357.0354</p>	<p>59 900\$</p> <p>Maison d'antan située pas trop loin de la 20. Idéal comme première maison ou maison secondaire. Prix en bas de l'évaluation, occupation rapide. Vendeurs motivés.</p>	<p>Jean-Marc Benoit 819 350.2698</p>	<p>PRIX RÉDUIT</p> <p>Bungalow 26 x 44 + garage 17 x 24, 11 ??? \$, grand sous-sol. Beau grand terrain, pas de voisin à l'arrière. 3 chambres à coucher, possibilité de 4. Idéal pour jeune famille. Moins de 6 000\$ CASH et moins cher qu'un loyer. Pourquoi louer?</p>
<p>Hélène Lafontaine 819 352.1908</p>	<p>KINGSEY FALLS</p> <p>Magnifique maison, spacieuse, avec grand terrain, située dans un quartier recherché.</p>	<p>Vital Gosselin 819 740.5236</p>	<p>SUPERBE CONDO</p> <p>Condo 3 étages, 3 chambres, secteur du Golf. À voir absolument!</p>
<p>Serge Langlois 819 357.5441</p>	<p>MAGNIFIQUE VUE SUR LES MONTAGNES</p> <p>Superbe maison de campagne ancestrale rénovée au grand complet en 2009, le vrai cachet d'autrefois, garage de 17 x 22, 2,5 acres, serait parfait pour mini fermette, écurie etc.</p>	<p>Mélanie Brisson 819 998.0216</p>	<p>NOUVEAUTÉ PLESSISVILLE</p> <p>Belle grande maison avec façade de pierres des champs, vous offrant 4 chambres à coucher, secteur recherché... faite-vite!</p>
<p>Josée Leblanc 819 621.5117</p>	<p>TRANQUILLITÉ ABSOLUE</p> <p>Propriété rénovée en grande partie, elle est érigée sur beau terrain de + de 25000 p.c.</p>	<p>Diane Caron 819 352.3141</p>	<p>109 900\$</p> <p>Cottage de 3 chambres, rénové en ayant gardé son cachet d'antan, grande remise/garage, vue sur le lac William</p>
<p>Pascale Moreau 819 740.0330</p>	<p>GRAND TERRAIN</p> <p>Belle maison rénovée au goût du jour. Très grand terrain de 34 400 p.c. Plusieurs inclus! À qui la chance?</p>	<p>Stéphane Béliveau 819 350.7343</p>	<p>LIBRE IMMÉDIATEMENT</p> <p>Condo avec garage situé dans un secteur recherché près du centre-ville.</p>
<p>David Levasseur 819 990.2306</p>	<p>SAINT-PIERRE-BAPTISTE</p> <p>WOW! À une minute de marche du Lac Joseph, Bon été!</p>	<p>Mélanie Noël 819 350.2683</p>	<p>CLÉ EN MAIN</p> <p>Superbe cottage style condo de 3 chambres, presque tout refait à neuf.</p>
<p>Guylain Ramsay 819 350.0535</p>	<p>65 000 \$ SOUS L'ÉVALUATION!</p> <p>Occasion à saisir! Fermette 50000 p.c., 3 garages, 5 minutes de Victoriaville!</p>	<p>Chantal Lachance 819 998.1364</p>	<p>LYSTER 89900\$</p> <p>Zonée résidentielle et commerciale. Propriété de 3 étages en plein cœur du Village: PRISE DE POSSESSION RAPIDE!</p>

Phillip Danault croit que le Canadien rebondira

MATTHEW VACHON
mvachon@lanouvelle.net

HOCKEY. Une saison comme celle que le Canadien de Montréal vient de connaître amène son lot de déceptions, mais aussi de l'apprentissage, confie l'attaquant victorien Phillip Danault.

Au cours de la dernière campagne, le Canadien a présenté une fiche de 29 victoires, 40 défaites et 13 revers en prolongation, ce qui lui a valu 71 points et le 28^e rang du classement général de la Ligue nationale de hockey (LNH). « Ça a été une année d'apprentissage pour toute l'équipe, autant que du côté personnel. Nous avons appris dans la défaite », a assuré le numéro 24 du Tricolore.

Disputant la deuxième saison complète de sa carrière dans la LNH, Danault a mis au tableau 25 points, dont huit buts, en 52 parties. S'il avait disputé la totalité des 82 parties du calendrier régulier, l'ancien des Tigres de Victoriaville aurait possiblement atteint le plateau des 40 points pour une deuxième saison consécutive. « De mon côté, je ne suis jamais satisfait, peu importe ce que je fais. Ça m'en prend toujours plus. Ce n'était que ma deuxième saison complète dans la LNH, donc je dirais que c'est quand même correct, mais il n'en demeure pas moins que je veux toujours mieux faire sur glace. Ce n'est pas seulement une question de points dans mon cas. »

Le joueur de centre de 6'01" et 195 livres s'avère persuadé de voir le Bleu-Blanc-Rouge retomber sur ses pattes dès l'an prochain avec certains changements. « Je suis très confiant que notre directeur général Marc Bergevin va faire des mouvements

de personnel durant l'été pour nous aider. J'ai confiance de voir notre équipe être travaillante et difficile à affronter afin de connaître une bonne saison », a déclaré l'attaquant de 25 ans.

DE RETOUR À 100%

S'il n'a pas disputé la totalité des 82 matchs du Canadien cette année, c'est que Danault a été atteint directement à la tête par un tir du géant des Bruins de Boston Zdeno Chara le 13 janvier. Victime d'une commotion cérébrale sur la séquence, le joueur de centre du CH a dû s'absenter jusqu'au 20 février (16 matchs ratés). Son retour au jeu n'aura été que de courte durée (dix parties) puisqu'après le match du 10 mars contre le Lightning de Tampa Bay, Danault est retourné à l'infirmerie en raison de maux de tête persistants. Il a ainsi raté les 14 dernières confrontations du calendrier. Ayant patiné lors de la dernière semaine d'activités du Canadien, le choix de premier tour des Blackhawks de Chicago en 2011 se dit complètement rétabli. « Je vais très bien, car je suis maintenant de retour à 100%. J'ai été en mesure de patiner pendant une semaine avant que la saison ne se termine. À ce moment, je me sentais encore mieux que lorsque je suis revenu au jeu la première fois », a-t-il fait valoir.

UN CONTRAT À VENIR

Après avoir signé un contrat de deux ans à l'été 2016, le Victoriavillois devra maintenant apposer sa signature au bas d'un nouveau contrat en vue de la prochaine saison. Il se montre d'ailleurs confiant de voir son agent Stéphane Fiset trouver rapidement un terrain d'entente avec le directeur général de la formation montréalaise. « Je suis assez sûr de m'entendre avec le Canadien. Il ne

devrait pas y avoir de problèmes, mais dans le hockey tout peut arriver », a exprimé Danault.

En 187 matchs dans la LNH avec les Blackhawks et le Canadien, il totalise 75 points.

Phillip Danault est confiant que le Canadien rebondira dès l'an prochain après une saison en dents de scie. (Photo Club de hockey Canadien inc.)



Nous on vend à partir de 2% !

Alexandre Côté
courtier immobilier
819 752-1320



Claude Goulet
courtier immobilier
819 357-6781



VENDU



PORTE OUVERTE LE 29 AVRIL DE 13H À 15H

Prix révisé

113, route Pouliot, St-Christophe d'Arthabaska
Joli plain-pied en campagne, 3 c. à c., 1 s. bain et 1 s. d'eau. Sortie extérieure par sous-sol, garage attaché + 1 détaché. Rénovations récentes.



VENDU



Bungalow 2006 avec abri d'auto, 3 c. à c., possibilité de 4, aire ouverte, grande fenestration, 2 s. bain dont 1 au sous-sol aménagé. Haies sur 2 côtés. Beau secteur avec services municipaux.

BORD DU LAC JOSEPH ST-PIERRE-BAPTISTE

Yves Gravel
819 621.7420

Superbe! Inclus pergola 3 saisons, roulotte 28 pieds, quai et beaucoup plus sur terrain de plus de 18000 p.c.

SECTEUR FAMILIAL

Pierre-Luc Houle
819 552.1402

Bungalow 4 chambres sur le même plancher, idéal pour jeune famille, près de l'école et du parc.

LAC WILLIAM

Sébastien Gingras
819 740.7321

Bord de l'eau, 5 chambres, libre rapidement.

NOUVEAUTÉ PRINCEVILLE

Jean-François Rivard
819 740.0288

Propriété de 5 cc. Terrain de 6 500 p.c. avec grand patio et remise.

MADDINGTON FALLS

Jean-Pierre Fréreau
819 357.0728

Très beau plain-pied, aire ouverte, 3 cc., terrain 18787 p.c.

LUXUEUX CONDO NEUF

Marc-André St-Onge
819 357.0138

Neuf, au 2^e étage, douche céramique, climatiseur mural, abri d'auto et espace de rangement.

AUBAINE! 109 000 \$

Jean-Robert Royer
819 352.3055

Coquette propriété, offrant plusieurs possibilités. Superbe secteur, moins cher qu'un loyer!

NOUVEAUTÉ

Julie Hamel
819 352.0111

Maison avec garage, 2 chambres, entrée de cave extérieure, belle luminosité. Besoin d'un peu de réno.

COIN TRANQUILLE

Karine Thibault
819 433.3240

Pièces lumineuses, garage avec puits, parfait pour bricoleur. Tranquillité garantie

MAISON DE PRESTIGE

Pierre Sansoucy
819 350.8525

Superbe propriété de prestige dans un secteur tranquille. Grand terrain, aménagement extérieur de qualité et garage détaché.

PRIX RÉVISÉ!

Mélissa Poirier
819 740.3136

Propriété de 3 cc, située sur un grand terrain d'environ 18000 pc. Grand garage de 16 x 16 pieds.

191 250 \$ + TAXES

Mario Labarre
819 357.6188

Construction 2017, 6 pièces, 2 chambres, pièces principales à aires ouvertes, belle salle de bain, douche céramique.

CONSTRUCTION 2018

Danny Cormier
819 350.9955

Très beau jumelé offrant des pièces lumineuses avec finition en bois francs et céramique. Terrain de 8 413 p.c. avec possibilité de construire un garage. Garantie GCR (5 ans).

63 200 \$

Karine Labarre
819 352.4660

Pour moins cher qu'un loyer, propriété centenaire, située au cœur du village de Parisville. 4 chambres possibilité de 5, beaucoup de rangement. Sur terrain de plus de 10000 p.c.

399 900 \$

Jonathan Trottier-Deshaies
819 350.0878

Ce superbe condominium avec vue panoramique sur le lac Taureau et sur les montagnes vous charmera. Beaucoup de services à proximité.

NOUVEAU VICTO.!

PISC. CREUSÉ !!

219900 + tx

3 2

NEUVE! VICTO.!

219184 + tx

Semi-campagne !
Neuve !!

NEUVE! VICTO.!

309256 + tx

Semi-campagne !
Neuve !!

ÉCOLE, ARÈNA PLESSISVILLE!

224 000 \$ + garage !

2 x 6 1/2 Rénové!!!

COLONIAL VICTO.!

154 000 \$

VENDU

GRANDE-PLACE VICTO.!

223 000 \$

3 2

PIÈCE SUR PIÈCE DAVELUYVILLE

119 000 \$

Mini-fermette 2010
Mezzanine !!

VICTO RIVIÈRE!

295 000 \$

4 2

GARAGE VICTO.!

165 000 \$

3

Proprío Direct Inc.
AGENCE IMMOBILIÈRE
À PARTIR DE 2%

Lauréat excellence 2017

Christian Couture
Courtier Immobilier Agréé
24 ans d'expérience

819 350-2000
33, route de la Grande Ligne, Victoriaville
c_couture@videotron.ca
www.propriodirect.com

VENDEURS!!!

Les **ACHETEURS** sont **LÀ**

URGENT BESOIN!! DE PROPRIÉTÉS

Christian Couture
Proprío Direct Inc.
Christian Couture
819 350-2000

GRATUIT

Remorque légère pour mes vendeurs et acheteurs
Certaines conditions s'appliquent.

GRATUIT

Photo HDR

GRATUIT

Évaluation de votre propriété

GRATUIT

Votre propriété sur + de 100 sites Internet

Si je ne vends pas c'est **GRATUIT!**

facebook kangalou listglobally publicworks twitter YouTube

GRAND TERRAIN VICTO SEMI-CAMPAGNE

169 000 \$

2016

CENTRE-VILLE PLESSISVILLE!

329 000 \$

7 Log. rénové + Maison ancestral

NOUVEAU! NEUF !!

219 000 \$ tx incluses

De luxe !!
Grand terrain !!

MONTAGNE CHESTERVILLE FERME

469 900 \$

120 acres + rivière Nicolet

NOUVEAU VICTO.!

PISC. CREUSÉ !!

175 000 + tx

4 2

X-PROPRE! PIERRES

209 000 \$

4 2

GARAGE VICTO. CAMPAGNE!

219 000 \$

4 2

MEZZANINE! VICTO.!

317 000 \$

4 2

5 1/2 VICTO. CONDO!

NOUVEAU PRIX 135 000 \$

3

INTIME VICTO.!

149 000 \$

4 2

NEUVE! VICTO.!

299 000 \$

3 2

CAMPAGNE! VICTO.!

595 000 \$

6 3 2016

TERRAIN VICTO.!

CONDO 132 900 \$

VENDU

CLUB DE TRIATHLON TRIVIC

Quelque 120 personnes participent à Spin ton 12 h

Les organisateurs de la troisième édition du Spin ton 12 h, tenue par le Club de triathlon TRIVIC, ont annoncé que l'événement a connu un grand succès grâce à la participation de 120 athlètes. Chaque équipe de 12 personnes venait rouler à tour de rôle pendant une heure, accompagnée des entraîneurs de la Vie Active, afin de recueillir de l'argent qui servira à financer le programme sport-études triathlon de la Commission scolaire des Bois-Francis. Grâce aux montants récoltés, de nombreux achats d'équipements et d'accessoires pour les jeunes athlètes sont prévus ainsi que l'amélioration des

installations. «C'est plaisant de voir qu'autant de personnes se sont déplacées, même très tôt le matin, pour soutenir l'événement. L'ambiance était à la fête et tous en sont sortis gagnants, car il faut le dire, les entraîneurs ne nous ont pas épargnés», a soutenu Patrick Couture, président de TRIVIC. Lors du souper suivant l'événement, les organisateurs en ont également profité pour remettre deux bourses Signé Garneau de 250 \$ à des athlètes s'étant démarqués par leurs résultats académiques, leur motivation et leur leadership. Les récipiendaires sont Rose-Emmanuelle Binette et Zachary Demers.

Proprío Direct
AGENCE IMMOBILIÈRE

Sylvie Gauthier
Courtier immobilier
819 740-3508
sylviegauthiercourtier@gmail.com

VENDE RAPIDEMENT À PARTIR DE 2%

LEMIEUX	VICTORIAVILLE	NOTRE-DAME-DE-HAM	TINGWICK (NOUVEAU PRIX)
Propriété à aire ouverte, 3 chambres sur le même plancher, garage détaché sur un beau terrain près de tous les services. À moins cher qu'un loyer! À voir! MLS: 22 705 166	Belle propriété à aire ouverte, beaucoup de luminosité, 2 chambres au 1 ^{er} étage avec garage sur un terrain intime près de tous les services. Faites vite! MLS: 21 987 253	Très belle magnifique avec vue sur les montagnes, belles grandes pièces bien illuminées, 4 chambres, atelier détaché isolé chauffé, sur un beau grand terrain boisé paisible. À voir absolument! MLS: 20 631 659	Belle maison avec de grandes pièces, 3 chambres au 1 ^{er} plancher, près de tous les services, garage indépendant sur un beau grand terrain avec vue sur les montagnes. Venez voir! MLS: 26 783 886

Lionel Hamelin
Courtier immobilier agréé / D.A.
Vente à partir de 2%

Proprío Direct
AGENCE IMMOBILIÈRE

hamelinl@videotron.ca
www.propriodirect.com

Cell. ☎ 740.0629
Télec. ☎ 795.3289

GRATUIT

Sur présentation de ce coupon

RECEVEZ GRATUITEMENT une évaluation de la valeur marchande de votre propriété.

À partir de 2%

Rien à payer avant d'avoir vendu

Proprío Direct
AGENCE IMMOBILIÈRE

équipe FONTAINE
COURTIER IMMOBILIER

ANICK
Courtier immobilier, photographe
819 552.1339
anickfontaine8@gmail.com

MARCEL
Courtier immobilier, 23 ans d'expérience
819 364.2227
info@marcelfontaine.com

	179 000 \$ Grande propriété, bien entretenue, 4 chambres, entrée sous-sol extérieur, thermopompe. MLS 28121910.
	182 000 \$ Grand jumelé, construction 2009, très bien entretenue, 3 chambres, 2 salles de bains, garage, terrain de 5,600 pi ² . MLS 9368577.
	139 000 \$ Plessisville, grande propriété, 3 cc, terrain de 1079 mètres, borné par la rivière, près de la polyvalente, quartier recherché. MLS 17666063.
	Clé en main, 3 chambres, garage, grand terrain de 7,700 pi². Beaucoup de rénovations y ont été effectuées. MLS 11922128
	Lyster, const. de qualité supérieure 2013, dans un quartier recherché, pièces principales à aire ouverte, 5 cc, grand terrain de 929 mètres carrés. MLS 22 678 670.

>131135

>109699

>132703

>125900

Sarah Dulude-Bellavance décroche trois médailles

ATHLÉTISME. Dans la catégorie juvénile, Sarah Dulude-Bellavance a brillé lors des récents championnats provinciaux scolaires d'athlétisme en salle présentés au Centre Claude-Robillard de Montréal. Elle a mis la main sur un total de trois médailles. Elle a remporté l'or au 60 mètres avec un temps de 7 secondes et 98 centièmes. Au 200 mètres, elle a gagné la médaille d'argent avec un temps de 26 secondes et 26 centièmes. Au relais 4x200 mètres, elle a terminé en deuxième position en compagnie de ses coéquipières des Cantons-de-l'Est. Chez les garçons, toujours dans la classe juvénile, Clément Bélanger a réussi son deuxième meilleur saut en longueur en carrière (6,01 mètres), pour lui permettre de remporter la médaille d'argent.

Il a par ailleurs terminé cinquième avec ses coéquipiers au relais 4 x 200 mètres. Son coéquipier Emmanuel Lebel a pour sa part fini au pied du podium (quatrième position) au 1500 mètres, avec un temps de 4 minutes, 26 secondes et 14 centièmes. Chez les cadets, Mathis Vallières a clôturé l'épreuve en 10^e place au 800 mètres avec un chrono de 2 minutes, 23 secondes et 31 centièmes. Au 1200 mètres, il a terminé 9^e avec un temps de 3 minutes, 47 secondes et 55 centièmes. Enfin, chez les benjamins, Axel Vaillancourt, à sa première compétition provinciale, a fini 11^e au 150 mètres avec un temps de 22 secondes et 92 centièmes. Il a complété la compétition en 14^e place au 800 mètres avec un temps de 2 minutes, 44 secondes et 76 centièmes.



JACQUES FRÉCHETTE

COURTIER IMMOBILIER ICI, DEPUIS 20 ANS

819 350-6080



VICTORIAVILLE



138 500\$

Beau duplex très propre int - ext, 2 log. 3 1/2, bien situé.

VICTORIAVILLE



152 900\$

Joli cottage au centre-ville, 3 chambres à coucher, intérieur agréable rénové en 2017. Asphalte 2016, plancher flottant récent au rez-de-chaussée. Situé près de tous les services.

<p>NOUVEAUTÉ</p>  <p>Construction 2011, très beau jumelé bien situé, piste cyclable et parc à proximité. 3 c. à c., 2 salles de bain complètes. Patio et remise.</p>	<p>NOUVEAUTÉ</p>  <p>Spacieuse propriété 6 c. à c., 2 sdb et 1 salle d'eau. Entrée de sous-sol extérieure. Terrain + de 21000 p.c. Secteur tranquille. Une visite vous charmera !!</p>	 <p>Belle propriété sur 4 paliers ! Verrière, très propre et bien éclairée. Pourrait convenir pour bi-génération avec quelques modifications.</p>	 <p>Bungalow clé en main, spa, piscine creusée, grande et splendide cour entretenue avec soin. Garage 24'X18' finition intérieure en céramique. Cour triple asphaltée.</p>
 <p>Beau cottage avec vastes pièces, 3 c. à c. à l'étage avec walk-in, coin bureau à la mezzanine.. Piscine creusée. À prix plus qu'intéressant !!!</p>	 <p>Spacieuse propriété 5 c. à c. Idéale pour commerce ou travailleur autonome à la maison. Magnifique terrain. Vous serez enchanté !!</p>	 <p>Superbe cottage de 3 c. à c., mezzanine, verrière, 2 salles de bain et 1 salle d'eau. Ultra éclairé avec ses grandes fenêtres !</p>	 <p>Propriété de qualité supérieure de plus de 4000 p.c. habitable à Kingsey Falls, îlot de granit. 4 c. à c. et 2 s. de bains à l'étage Garage 24' X 32'.</p>

L'équipe Sévégné-Baril

819.352.4444





Max Sévégné
819.350.8898
Courtier immobilier agréé

Sylvie Baril
819.352.0006
Courtier immobilier

Manon Maltais
Adjointe administrative

Voyez toutes nos propriétés à equipesevignybaril.com

CE DIMANCHE 29 AVRIL 2018 • 14 H À 16 H

LA TOURNÉE DES VISITES LIBRES



500, rue Notre-Dame Est Victoriaville
819 758-6441
1141, avenue Saint-Louis Plessisville
819 621-1000

151, rue Honoré, Victoriaville



28, rue des Bégonias, Victoriaville



19, rue Binette, Victoriaville



66, rue Crochetière, Victoriaville



163 327\$ + TPS/TVQ

Superbe jumelé construction 2017.
1 chambre au rez-de-chaussée.
Grande cuisine avec îlot de 7.5 pieds.

209 900\$ + TPS/TVQ

Construction 2017. Superbe propriété de 2 c.c. au rez-de-chaussée. Belle fenestration qui laisse entrer une belle luminosité. Située dans le Domaine Colonial.

272 000\$

Belle grande maison avec verrière et atelier.
Très bien située.

249 900\$

Superbe cottage rénové avec un extérieur exceptionnel, aucun voisin arrière, beaucoup d'inclus. À voir



Sébastien Gingras
819 740.7321

**151, rue Honoré
Victoriaville**



Jean-François Rivard
819 740.0288

**28, rue des Bégonias
Victoriaville**



Hélène Lafontaine
819 352.1908

**19, rue Binette
Victoriaville**



Pierre-Luc Houle
819 552.1402

**66, rue Crochetière,
Victoriaville**

Offrez-vous des extras
 ✓ Encadré ✓ Titre centré
 ✓ Couleur ✓ Caractères gras
 Informez-vous auprès
 de votre téléconseiller

Profitez également de la parution GRATUITE
 de votre annonce sur **VosClassées.ca.**

**POUR TOUT ACHETER
 ET TOUT VENDRE,
 près de chez vous**

Un seul numéro 1-866-637-5236

IMMOBILIER
100 à 299

MARCHANDISE
300 à 399

SERVICES
400 à 599

EMPLOI ET FORMATION
600 à 799

ÉVÈNEMENTS SPÉCIAUX
800 à 899

VÉHICULES
900 à 999

>100051

160 Terrains / Terres à vendre

TERRAINS à Notre-Dame-des-Bois, à partir de 19,900\$ accès privé à plusieurs étangs, ruisseaux et montagnes. Aucun délai pour construire. Promotion printemps 2018: financement à 0% d'intérêts pendant 10 ans à partir de 39,25\$/semaine. Visite guidée gratuite, 819-888-2314 www.domainesappalaches.ca

205 Logements / appartements à louer

! 1-1/2, 480\$, meublé. Chauffé. Éclairé, centre-ville Victoriaville, 819-350-0787

! Plessisville 3-1/2, 2e, 365\$, R.D.C. 385\$ RDC. Ave. Ste-Thérèse, rénovés au goût du jour, 819-740-4029

! VICTO - PROMO 4-1/2, 545\$; 5-1/2, 560\$. RÉNOVÉS, balcon, stationnement et plus. Libres immédiatement et juillet. 819-352-0326

5-1/2, (525\$) Victoriaville, 2e, rénové, pas d'animaux, sans fumée, 1er mai 819-758-4098

GRAND 3-1/2, entrées laveuse/sécheuse, 1er étage, très bien éclairé, grand stationnement, situé 1510-6 rue Savoie, Plessisville. Libre immédiatement. Demandez Sylvain: 819-621-5464

GRAND 3-1/2 avec rez-de-chaussée, Lyster. Libre juillet. 370\$. 418-881-2017

À LOUER :

4 1/2 (Immeuble Dupont)

4 1/2 (Place Deguise)

2 1/2 - 3 1/2 - 4 1/2 chauffés, éclairés, meublés

(Place du Collège)

819 362-8412 Lise

819 291-8412 Éric

Service de conciergerie, très propre, endroit tranquille.

205 Logements / appartements à louer

LYSTER: 2 Petits 4-1/2, refaits entièrement à neufs. Murs, armoires, planchers, s.d.b., et fenêtres. Disponible en mai. R.D.C. 360\$, Et 1er étage 340\$. 418-576-4328

PLESSISVILLE (1413 St-Louis): 4-1/2 rez-de-chaussée, 450\$/mois non chauffé/non éclairé. Libre immédiatement 819-362-3329

PLESSISVILLE 3-1/2 au 2e, stationnement, balcon, corde à linge, près des services, libre 1er Juillet ou avant, 340\$/mois. 819-998-1427

PLESSISVILLE 4-1/2, situé en cour arrière sans voisin au dessus ni en dessous. Disponible en juin 425\$/mois. 418-576-4328

PLESSISVILLE: 4-1/2, à partir de 425\$, très beaux, près des services, plusieurs avantages. Enquête de crédit. 819-998-0077

PLESSISVILLE: près parc industriel, très grand 3-1/2, aussi 7 pièces, 1er juillet, 819-362-5054

PRINCEVILLE: 4-1/2, pas d'animaux, 440\$ électricité incluse, 648 boul. Baril ouest. 819-352-5764.

210 Logements / appartements chauffés à louer

! 3-1/2, 1er étage, 440\$, Princeville. Bons voisins. 819-604-1858, 819-364-7004

240 co-locations

Co-location maison campagne avec propriétaire. 3 chambres disponibles. Chauffage principal bois fournis + électrique à payer 50%, prix \$80/ semaine. 450-750-3010

245 Chambre à louer

CHAMBRE: cuisine privée, WI-FI, endroit très tranquille. Plessisville. 75\$. 819-352-0986

4 1/2 et 3 1/2 À LOUER

1755, St-Nazaire

Plessisville

• Frais peint

• Rez-de-chaussée

• 1^{er} étage

819 362-5557

819 362-2427

310 Divers à vendre

SCIERIES MOBILES à partir de 4,397\$ Coupez bois de toutes dimensions avec votre propre scierie à ruban portative. Info & DVD gratuits, www.ScieriesNorwood.ca/ 400QN 1-800-408-9995, poste: 400QN.

390 Ventes de garage / Marchés aux puces

26-27-28-29 avril: Chez Jo et Fred. Antiquités, meubles, cadres, lampes, publicités, rétro, vaisselle, bouteilles, livres, vinyle, jouets, Yamaha PW50, tracteur à pelouse etc. Voir facebook Jo et Fred pour photos. Beau temps mauvais temps. Bienvenue aux commerçants. 195 route 261 Nord, Maddington (Daveluyville).

424 Astrologie/occultisme

Ana Médium pure, 40 ans d'expérience, ne pose aucune question, réponses précises et datées, confidentielles. Tél.: 514-613-0179 (Avec ou sans Visa/Mastercard)

484 Services divers

SAAQ - SAAQ - SAAQ Victime d'un accident automobile? Vous avez des blessures? Contactez-nous. Consultation gratuite. M. Dion Avocats, tél: 1-855-282-2022 www.sossaaq.com

485 Agence de rencontre avec permis

CONTACTS directs et rencontres sur le service # 1 au Québec! Conversations, rencontres inattendues, des aventures inoubliables vous attendent. Goûtez la différence. Appelez le 1-866-553-5652 pour les écouter ou bien, pour leur parler, depuis votre cellulaire, faites le # (carré) 6910 (des frais peuvent s'appliquer) L'aventure est au bout de la ligne. www.les-seductrices.com

555 Argent à prêter

PRÊTEUR hypothécaire privé de premier et deuxième niveau. Financement rapide peu importe votre région. Service professionnel. Nos taux sont compétitifs et no conditions de financement flexibles. Financement Brisson. 1-866-566-7081

La prudence, c'est pas bête!

580 Occasions / propositions d'affaires

OFFRE du manufacturier, projet clé en main, route de distributrices automatiques garantie, produit: eau en bouteille Naya. Profit annuel prévisionnel, 100,000\$ et plus. Financement disponible. Clientèle exclusive. 514-945-4599

585 Services financiers divers

SOLUTIONS à l'endettement. Trop de dettes? Reprenez le contrôle. Notre expertise en matière de faillite et de proposition de consommateur est là pour vous. Consultation gratuite. MNP Ltée, Syndics autorisés en insolvabilité à Drummondville (819-479-0529) et Victoriaville (819-751-0005).

630 Santé/hospitalier

LYSTER: Préposés(es) aux bénéficiaires en déficience intellectuelle; Temps partiel jour, soir, expérience ou équivalent serait ou atout. 819-389-5999

635 Coiffure/beauté/esthétique

COIFFURE 747, coiffeurs(es) demandés(es), temps plein et temps partiel. 819-478-5506.

985 Autos à vendre

À voir auto, camion, 4x4. Financement maison aucun cas refusé. Voitures 2010 à 2017, léger dépôt, aucun endosseur. 1-866-566-7081 www.financementbrisson.net



Fondation québécoise du cancer
Du soutien au quotidien

Don in memoriam
En souvenir d'un être cher

1 877 336-4443
www.fqc.qc.ca

COURSE



Alex Labbé sera en Alabama afin de participer à une autre course en fin de semaine prochaine. (Photo gracieuseté)

Alex Labbé s'empare de la 16^e position

CHARLES-ANTOINE GAGNON
cagagnon@lanouvelle.net

Une autre bonne performance a permis à Alex Labbé de s'emparer de la 16^e position au Richmond International Raceway, vendredi soir, en série Xfinity.

Lors de cette épreuve de NASCAR présentée en Virginie, le pilote de Saint-Albert s'est retrouvé au 19^e rang sur la grille de départ. Au final, il a donc été en mesure de grimper de trois places durant la course. Selon lui, il s'agit de l'une de ses meilleures performances de la saison.

«On n'a pas été assez agressifs sur les arrêts aux puits pour s'ajuster à la piste, mais ce n'est pas grave. On avait quand même une bonne

voiture. Notre but au début de l'année était de s'améliorer et de se battre avec de plus grosses équipes, donc c'est mission accomplie.»

«Plus que la saison avance, plus qu'on est confortable dans l'équipe et plus que nos attentes sont élevées, précise celui qui souhaite réaliser un premier top 10 prochainement. On savait qu'on sortirait fort et qu'on aurait une bonne saison, sauf que là on en surprend plusieurs.»

La semaine dernière, au Tennessee, Labbé s'était emparé du 11^e rang, son meilleur classement depuis le début de la saison. Il s'agissait aussi de son tout premier top 15. La prochaine épreuve de la série Xfinity aura lieu Talladega, en Alabama, le 28 avril.

DÉJEUNER
C'EST L'ABC DE LA RÉUSSITE
POUR DONNER 5 \$, TEXTEZ «CLUB» AU 45678



CLUBDEJEUNER.ORG



Visez +

+ FIABLE

+ ROBUSTE

+ DURABLE

JOURNALIERS

VOTRE RÔLE SERA :

- Décharger les « vans » de marchandises ;
- Placer le stock aux bons endroits;
- Alimenter les lignes de production.

EXIGENCES:

- Savoir lire un gallon à mesurer;
- Avoir les cartes (cariste) pour conduire un lift;
- Connaître les mesures d'acier (épaisseur);
- Débrouillard, minutieux, très bonne mémoire, proactif et organisé;
- Conduire un loader, un atout.

OPÉRATEUR DE PRESSE PLIEUSE

VOTRE RÔLE SERA :

- Lire et s'assurer de bien comprendre les dessins;
- Préparer la presse et sa séquence d'opération en fonction des dessins;
- Opérer la presse pour procéder au pliage des pièces;
- Assurer le contrôle qualité des pièces pliées;
- Identifier les pièces pliées;
- Entretien, nettoyer et organiser ses outils et son aire de travail.

EXIGENCES:

- DEP en tôlerie de précision (ou expérience sur presse plieuse YAWEL avec contrôle Delem DA-66T);
- Expérience, un atout.

SOUDEURS & SOUDEURS-ASSEMBLEURS

VOTRE RÔLE SERA :

- Lire et interpréter les plans ou les instructions de soudage;
- Positionner les pièces sur les gabarits;
- S'assurer que les soudures respectent les normes de qualité.

EXIGENCES:

- DEP en soudure ou soudage-montage;
- Expérience de soudage au MIG en SMAW, FCAW et coupage à l'arc-air;
- Bonne connaissance en lecture de plans et symboles de soudage;
- Capable de souder toutes positions;

CONDITIONS POUR CES POSTES

- Postes de jour : 7 h à 15 h 30, du lundi au vendredi;
- 40 heures par semaine;
- Accès aux assurances collectives et autres avantages sociaux.

Vous êtes reconnus pour votre sens de l'organisation, minutie, facilité à communiquer et professionnalisme, envoyez-nous votre CV!

1000, rue Industrielle, Saint-Agapit QC GOS IZO
Télécopieur: 418 888-4241 • Courriel: sjmc@jmchantal.ca

600387-600388-119713

>134713



lanouvelle.net/emploi

EMPLOIS



QUI SOMMES NOUS

Nous sommes une entreprise dans le domaine de la récupération de matières résiduelles issues des garages et des industries comme des barils ou bacs d'huile usée, filtre à l'huile, antigel, absorbant, solvant, etc.

NOUS CHERCHONS

- **MANGÈVRE D'USINE**
Profil recherché
- Bonne condition physique, autonomie, capable de travailler sous pression, ponctuel, responsable, fiable
- Détenteur d'un permis de chariot élévateur, un atout.
- Disponible pour travailler de soir ou de matin très tôt, un atout.
 - **CARISTES**
Profil recherché
- Un (1) an d'expérience dans un poste similaire.
- Posséder ses cartes de compétences en conduite sécuritaire d'un chariot élévateur.
- Être habile pour opérer un chariot élévateur dans des endroits restreints et achalandés.
- Avoir de la facilité à travailler en équipe.
- POSTULEZ**
Faites parvenir votre CV par courriel au :
maxime.patry@veolia.com
Ou en personne au :
1071, rue Principale, Saint-Pierre Baptiste, G0P 1K0



DÉTAILLANT DE MOTOS,
MOTONEIGES, VTT
Honda-Polaris-Slingshot-Suzuki

Gérant(e) de service/ Avis(e)ur(e) technique

Principales fonctions:

Relevant du directeur général, vous devrez gérer le service après-vente de façon efficace et rentable en assurant une gestion du personnel, de même que la fidélisation de la clientèle, le contrôle des coûts, l'atteinte des objectifs et le maintien de tous les registres de services après-vente.

Exigences et conditions de travail:

Être honnête, ponctuel et avoir un esprit d'équipe. Bon sens de l'organisation, facilité à prendre des initiatives et grande autonomie au travail. Dynamisme, rigueur et souci du travail bien fait.

Niveau d'études: Secondaire complété;

Années d'expérience reliées à l'emploi:

- 1 à 2 années d'expérience;
- Salaire offert:** À discuter, selon l'expérience;
- Nombre d'heures par semaine:** 40 heures
- Statut d'emploi:** Permanent, temps plein, du lundi au vendredi.

Les candidat(e)s intéressé(e)s doivent faire parvenir leur CV à l'attention de René Montreuil avant le 3 mai 2018.

Par courriel au:
rmontreuil@rmmotosports.com
En personne au:
**22, boul. Arthabaska
Victoriaville (Québec) G6T 0S7**

>135360



Dû à une forte croissance de nos ventes, notre compagnie d'armoire, une des plus importantes au Québec, est à la recherche de personnel supplémentaire expérimenté afin de combler les postes suivants :

POSTES IMMÉDIATS

• ÉBÉNISTE • MANOEUVRES • AIDE PEINTRE

• APPRENTI ÉBÉNISTE • PEINTRE

Salaire à discuter selon l'expérience du candidat. Faire parvenir votre C. V. à :

CUISINES M.R.S. INC.

a/s Superviseur de la production : **michel@cuisionsmrs.com**
11, rue de la Nicolet, Victoriaville (Québec) G6P 7H2

>133713



Plusieurs emplois disponibles !

Princeville

Temps Plein



On nourrit le monde

- Électromécanicien
- Étudiants
- Employés de production
- Superviseur de maintenance
- Superviseur de production

155, rue Saint-Jean-Baptiste Nord, Princeville, QC G6L 5C9

Pour en savoir plus ou pour postuler : **carrieres.olymel.ca**

>134713

Francis Rouillier quitte les professionnels

MATTHEW VACHON
mvachon@lanouvelle.net

GOLF. Le golfeur plessisvillois Francis Rouillier a pris la décision de retourner dans les rangs amateurs après avoir passé les dernières années chez les professionnels.

Rouillier explique qu'il jonglait à cette décision depuis 2016. Maintenant âgé de 30 ans, le golfeur était à la recherche de plus de stabilité dans sa vie personnelle. Avec le calendrier chargé qui vient avec la vie de golfeur professionnel en plus de son poste d'enseignant en anglais au Collège Clarétain, Rouillier manquait parfois de temps pour reprendre son souffle. À la longue, tous les tournois disputés devenaient difficiles sur le plan physique. «Je suis serein avec cette décision. C'était le temps de passer à autre chose. À l'âge de 30 ans, je suis à la recherche de plus de stabilité», a-t-il répété.

Au cours de sa carrière, un golfeur a le droit de faire une demande visant à le faire passer de professionnel à amateur. Cependant, cela entraîne une suspension d'un an rétroactive à la dernière ronde jouée. Puisque Rouillier a disputé son dernier tournoi à la Coupe Canada Sani Marc, il pourra effectuer son retour au jeu dans le cadre du prestigieux tournoi tenu au Club de golf Victoriaville. Il devra toutefois recevoir une invitation de la part des organisateurs du tournoi.

Le principal intéressé assure qu'il ne met pas un terme à sa carrière puisqu'il continuera à prendre part à des tournois, mais comme amateur. Rouillier s'occupe d'ailleurs du programme sport-études golf au Collège Clarétain. «Même avec mon emploi comme professeur en anglais, j'ai encore plusieurs beaux objectifs en vue comme la Triple couronne du Québec, le Championnat mid-amateur du Québec et du Canada et quelques-uns aussi aux États-Unis. Je n'ai jamais joué au golf pour l'argent, mais plutôt parce que je suis un vrai passionné. Même avec un travail à temps plein, je veux continuer de me pousser pour accomplir de belles choses dans ce sport.»

En terminant, il n'a pu s'empêcher d'avoir une pensée pour ses commanditaires qui lui ont permis de vivre son rêve de jouer dans les rangs professionnels. «J'aimerais prendre le temps de remercier Patrick Couture et Pierre Goudreault de Sani Marc, les familles Vigneault et Lavergne de la Rotisserie Fusée de Plessisville ainsi que le siège social de la compagnie en plus de la famille Grégoire du Club de golf de Plessisville. Sans eux, je n'aurais pas été capable de vivre mon rêve de devenir un golfeur professionnel», a-t-il conclu.



Francis Rouillier en compagnie de son père Alain, qui est aussi son caddie. (Photo gracieuse)

Deux premiers matchs difficiles en Acadie

MATTHEW VACHON
mvachon@lanouvelle.net

HOCKEY. Les deux premiers matchs des Tigres n'auront pas été des plus faciles contre le Titan d'Acadie-Bathurst. Les Victoriavillois reviennent de l'Acadie en retard 0-2 dans leur série demi-finale.

Dans leur premier match, les Félins ont baissé pavillon au compte de 6 à 3 avant de s'incliner 7 à

3 le lendemain. Au cours de ces deux rencontres, la deuxième aura été fatale. Chaque fois, Victoriaville a concédé trois buts à leurs adversaires, ce qui a dû même coup mis dans leurs ailes. «Nous avons bien commencé les parties, mais en deuxième, il y a eu un relâchement chaque fois. Il y a des détails que nous ne faisons pas, donc il faudra s'améliorer à ce chapitre. La série est loin d'être finie. Maintenant, nous retournons à la maison, endroit où nous sommes en confiance. Il faudra travailler encore plus fort et améliorer ces petits détails», a noté l'attaquant Simon LaFrance, auteur de deux buts lors de ce séjour en Acadie.

«Nous avons travaillé fort, mais ils ont profité des erreurs que nous avons faites. C'est nous qui leur avons donné la partie», a fait valoir l'attaquant Félix Paré, auteur de son premier but en carrière lors de la deuxième partie de cette série. Il a également livré un combat contre Cole Rafuse au cours de ce match.

Pour goûter à la victoire une première fois dans

cette série, l'équipe des Bois-Francis devra également mettre plus de pression sur Evan Fitzpatrick, lui qui a démontré une très belle assurance avec plusieurs arrêts clés. «Il a fait de bons arrêts. Nous avons marqué des buts contre lui, mais en regardant notre avantage numérique, nous faisons des jeux de finesse au lieu de lancer. Ce sont des détails dans lesquels nous devons être meilleurs en étant un peu plus individualistes à certains endroits. Il faut apprendre de ça. Nous ne mettons peut-être pas assez de pression sur Evan Fitzpatrick», a analysé le pilote des Tigres Louis Robitaille.

Malgré ces deux premières défaites, l'entraîneur-chef victoriavillois continue d'afficher sa confiance, affirmant du même souffle qu'il y avait maintenant une rivalité bien ancrée entre les deux formations. «Nous savons que ce sera une série serrée. Maintenant, nous les détestons, ce qui n'était pas le cas au début de cette série, ce qui est correct. Ils ont fait des choses avant cette série que nous savons qui nous amène à les détester, ce qui est bon. Il y aura une série maintenant.»

PLUSIEURS GESTES DANGEREUX

Au cours des deux premiers duels, plusieurs gestes dangereux ont été posés par les joueurs des deux équipes, ce qui a notamment valu une suspension à Elijah Francis pour le deuxième match. Au cours du deuxième match, ce sont Andrew Smith et Vitalii Abramov qui ont été expulsés pour des bâtons trop élevés. «Abramov allait se faire arracher la tête par Truchon-Viel. Hier, le même jeu est arrivé et Galipeau n'a pas été suspendu. À un moment donné, nos joueurs doivent se protéger, ce qu'il a fait. Je ne crois pas que c'était une pénalité de cinq minutes. Je n'ai pas vu le coup de Smith, mais ils m'ont dit que c'était un coup à la tête. C'est le festival des coups à la tête ici», a laissé tomber Robitaille.

Victoriaville retourne maintenant à la maison, endroit où les Tigres sont toujours invaincus depuis le début du parcours éliminatoire. La troisième rencontre sera disputée mardi soir au Colisée Desjardins à compter de 19 h

AVIS PUBLIC

Avis est par la présente donné que la soussignée est en possession, à titre de cessionnaire, des greffes de M^e Yves Lauzon, notaire, M^e Gaston Tétreault, notaire, M^e Jean Tétreault, notaire et de M^e Louise Lefebvre, notaire.

La soussignée exerce sa profession au 1574, avenue Saint-Édouard, C.P. 308, Plessisville, province de Québec, G6L 2Y8 et les heures d'ouverture du bureau sont du lundi au jeudi de 8 h 30 à 17 h 00 ainsi que le vendredi de 8 h 30 à 12 h 00. Le numéro de téléphone est le 819 362-3224.

>133192

M^e Jocelyne Doyle, notaire

Province de Québec
District d'Arthabaska
MRC de L'Érable
Ville de Princeville



AVIS PUBLIC

À toute personne intéressée par le rapport financier et le rapport du vérificateur pour l'exercice 2017.

AVIS PUBLIC est donné, par le soussigné greffier en conformité avec l'article 105.1 de la Loi sur les Cités et Villes, qu'à la séance ordinaire du conseil qui se tiendra le lundi 14 mai 2018 à 19 h 30 en la salle des délibérations de l'Hôtel de Ville, au 50 St-Jacques Ouest, Princeville, seront déposés le rapport financier et le rapport du vérificateur pour l'année 2017.

Donné à Princeville, ce 25 avril 2018

M^e Olivier Milot, greffier de la Ville de Princeville

>135222



Le Titan a mené la vie dure aux Tigres lors de ces deux premiers matchs. (Photo Denis Morin)

PORTES OUVERTES

les 28 et 29 avril

Samedi 9h à 16h - Dimanche 9h à 15h

SOYEZ AU RENDEZ-VOUS!

LIQUIDATION DE VÉHICULES 2017



4X4 DIESEL
RAM 1500 2017 LARAMIE
 Tout équipé, GPS, toit ouvrant, int cuir, #H814A

52 948\$*



DODGE GR CARAVAN SE 2017
 Groupe électrique, air climatisé #H741

22 948\$*



DÉMO
RAM 1500 2017 LONGHORN
 Full équipe 4x4, int cuir, toit ouvrant, marche pieds, 11 023 km #H581A

51 948\$*



4X4
RAM 1500 SLT 2017
 Démarreur, gr. élect, #H132A

33 948\$*



DODGE GR CARAVAN 2017
 Gr. élect, bluetooth, #H770A

28 948\$*



DODGE JOURNEY SE 2017
 5 places, gr électrique, bluetooth, #H720A

20 948\$*



VENDU
DODGE GR CARAVAN SXT 2017
 Gr. élect, bluetooth, #H539A

26 948\$*



CHRYSLER PACIFICA 2017 TOURING
 Int. cuir, GPS, caméra de recul, #H753A

39 948\$*



4X4
JEEP WRANGLER SAHARA 2017
 Automatique, 2 portes, A/C, ensemble 2 toits #H540A

33 948\$*



4X4
JEEP RENEGADE 2017 NORTH
 Automatique, caméra de recul, ensemble temps froid, #H806A

28 948\$*



4X4
JEEP GR CHEROKEE 2017 LIMITED
 Ensemble de luxe, toit pano, tout équipé, #H675A

47 948\$*



4X4
JEEP CHEROKEE OVERLAND 2017
 Full équip., ensemble technologie, toit ouvrant, pano, #H617A

39 948\$*

PLUS DE 127 VÉHICULES USAGÉS EN INVENTAIRE



4X4 DIESEL
RAM 2500 LARAMIE 2016
 Cabine CREW, toit ouvrant, caméra de recul, démarreur, 102 502 km, #J033A

52 948\$*



4X4
RAM REBEL 2017
 Toit ouvrant, siège et volant chauffants, caméra de recul, 17 233 km, #H803B

45 948\$*



4X4
RAM 1500 SPORT 2016
 Cabine CREW, démarreur, gr. élect, 5 places, 24 102 km, #13797A

37 948\$*



4X4 DIESEL
RAM 1500 OUTDOORSMAN 2016
 Cabine CREW, caméra de recul, démarreur, 51 098 km, #13831A

37 948\$*



4X4
RAM 1500 LONGHORN 2015
 Cabine CREW, GPS, toit ouvrant, int. cuir, 61 856 km, #13759A

36 948\$*



4X4
RAM 2500 SLT 2016
 Cabine CREW, boîte de 8 pieds, gr. élect, 40 023 km, #13785A

36 948\$*



4X4 DIESEL
RAM 1500 OUTDOORSMAN 2014
 Cabine crew, démarreur, gr. élect, 62 423 km, #H628B

32 948\$*



4X4
RAM 1500 SPORT 2013
 Cabine CREW, int cuir, toit ouvrant, GPS, caméra de recul, 97 322 km, #H567A

28 948\$*



CHRYSLER TOWN&COUNTRY LIMITED 2014
 Int. cuir, DVD, tout équipé, 119 023 km, #H798B

17 948\$*



7 PLACES
DODGE JOURNEY SE 2015
 4 CYL, gr. élect, 55 102 km, #J151A

14 948\$*



TOIT PANORAMIQUE
CHRYSLER 300 TOURING 2016
 int cuir, toit ouvrant, sièges et volant chauffants, 15 023 km, #13754A

26 948\$*



DODGE CHARGER SXT 2016
 GPS, toit ouvrant, démarreur, 15 306 KM, sièges électriques, #13708A

25 948\$*



CHRYSLER 200C 2016
 int cuir, toit ouvrant, GPS, caméra de recul, démarreur, 19 145 km, #13727A

21 948\$*



CONVERTIBLE
CHRYSLER SEBRING 2009
 convertible, gr. élect, 72 423 km, #H774B

9 948\$*



DODGE DART SXT 2014
 Manuelle 6 vits, caméra de recul, gr. élect, 119 256 km, #13791B

8 948\$*



GARANTIE PROLONGÉE
HONDA CIVIC 2013
 manuelle, bluetooth, gr. élect, sièges chauffants, 57 123 km, #13851A

11 948\$*



AWD 7 PLACES
DODGE DURANGO LTD 2015
 DVD, GPS, caméra de recul, toit ouvrant, démarreur, 49 623 km, #J035A

35 948\$*



4X4 DIESEL
JEEP GR CHEROKEE OVERLAND 2014
 Toit ouvrant panoramique, GPS, démarreur, 71 745 km, #H808A

35 948\$*



DODGE CHALLENGER SXT 2017
 Automatique, int cuir, toit ouvrant, caméra de recul, bluetooth, 22 456 km, #13802A

34 948\$*



AWD 7 PLACES
FORD EXPLORER SPORT 2015
 Int. cuir, GPS, caméra de recul, tout équipé, 88 102 km, #13834B

32 948\$*



4X4
JEEP COMPASS LIMITED 2017
 GPS, int cuir, toit ouvrant, caméra de recul, démarreur, 15 326 km, #13836A

32 948\$*



4X4
JEEP GR CHEROKEE LAREDO 2016
 Bluetooth, siège élect, 30 623 km, #13703A

31 948\$*



4X4
JEEP CHEROKEE LATITUDE SPORT 2016
 Toit panoramique, caméra de recul, tout équipé, Moteur V6, 50 053 km, #H705B

26 948\$*



4X4
JEEP PATRIOT 2017
 Automatique, toit ouvrant, int cuir, 26 453 km, #13820A

21 948\$*



AWD
FORD FLEX SEL 2014
 Bluetooth, sièges élect, 113 366 km, #H725B

17 948\$*



4X4 DIESEL
GMC SIERRA K2500 SL 2015
 Int. cuir, GPS, démarreur, 75 523 km, #H709D

51 948\$*



4X4
JEEP GR CHEROKEE SUMMIT 2014
 Toit ouvrant panoramique, Ensemble Technologique, 102 233 km, #13714B

31 948\$*



4X4
JEEP COMPASS ALTITUDE 2016
 Int. cuir, toit ouvrant, caméra de recul, 41 956 km, #H786A

18 948\$*



4X4
RAM 2500 LARAMIE 2009
 Cabine Quad Cab, int cuir, toit ouvrant, démarreur, 197 000 km, #H246C

14 948\$*



CONVERTIBLE
PONTIAC SOLSTICE 2006
 Convertible 2 places, manuel 5 vits, 86 456 km, #13725E

10 948\$*

Vous rebâissez votre historique de crédit?
 Taux non préférentiels à partir de 4,99%
 S.A.C.

BEAUDOIN

LAURIER-STATION

**NOTRE FORCE...
 Un service
 Incomparable!**



178, boul. Laurier, Laurier-Station | 418 728-2863 | 1 888-590-2863 | www.autoguybeaudoin.com

L'ÉVÉNEMENT **velec**™ 2018

DU JEUDI 26 AVRIL AU SAMEDI 28 AVRIL

A2 48 volts
10 amp

Vélo 1 999\$

Casque "Kali Chaka" 60\$

Miroir 20\$

Mise au point 2019 100\$

Garantie prolongée du vélo 150\$

SPÉCIAL
1799\$

Rég.: 2 329\$
RABAIS 530\$

Marchandise en inventaire seulement. Jusqu'à épuisement de la marchandise. Photo à titre indicatif.



VENEZ VOIR NOS
TOUS NOUVEAUX
MODÈLES **2018**

R48 2018



SAMEDI
28 AVRIL

VENEZ RENCONTRER **MICHEL LEBLANC**
PRÉSIDENT DE **velec**™ ET SON ÉQUIPE DE 9 H 30 À 14 H 30
«GOÛTER ET RAFFRAÎSSEMENT SUR PLACE»



Lundi au mercredi
9 h à 17 h

Judi et vendredi
9 h à 20 h

Samedi
10 h à 14 h



Parvélo

ENTREPRISE À BUT NON-LUCRATIF D'INSERTION AU TRAVAIL POUR LES JEUNES DE 18 ET PLUS.

90, JUTRAS EST VICTORIAVILLE (coin Campagna) 819 758-2225 • www.parvelo.ca