

PER
P-132
CON

Le Printemps

REVUE HEBDOMADAIRE

DU COMMERCE, DE LA FINANCE, DE L'INDUSTRIE, DE LA PROPRIÉTÉ FONCIÈRE ET DES ASSURANCES

Vol. XIX, No. 14.

MONTRÉAL, VENDREDI, 4 DÉCEMBRE 1896.

ALFRED LIONAIS, } Propriétaires.
HENRI LIONAIS, }

LA MAISON Z. PAQUET, QUEBEC

A TOUJOURS EN MAINS UN STOCK IMMENSE
. DANS LES PELLETERIES SUIVANTES :

Martres du Labrador,
" de Sibérie,
" " Prusse (Baum),
" " Roche (Stone),
" Canadienne,
Loutre du Labrador,
Castor
Vison du Canada,
Martre d'Alaska,
Chinchilla,
Renard argenté,

Seal d'Alaska,
Mouton de Perse,
" gris,
" blanc d'Islande,
Astrachan,
Thibet,
Chat sauvage,
Rats musqués,
Nutria,
Opossum d'Australie,
" américain,

Greenland Seal,
Robe de Chèvre grise,
" " noire,
Castor belge,
Wallaby,
Wombat,
Doublure Vison,
" Rats de Russie,
" " du Canada,
" Ecureuils gris et blancs,
" Hamster.

DEMANDEZ LA LISTE DE PRIX.

OFFRE SPECIALE DE POISSONS

Nous avons actuellement en mains un grand assortiment de poissons, comprenant : **MORUE VERTE, SAUMON du LABRADOR, HARENG du LABRADOR, HARENG de la NOUVELLE-ECOSSE**, en quarts et en demi-quarts. C'est de la marchandise extra bonne qui a donné satisfaction à tous les acheteurs. Nous avons aussi un assortiment de choix d'Anguilles. Nos prix sont très bas, laissant une bonne marge de profit au Commerce. Ecrivez pour les prix ; nous serons enchantés de vous les donner.

LAPORTE, MARTIN & CIE, EPICIERS EN GROS, MONTREAL

N. F. BEDARD MARCHAND de FROMAGE

* A COMMISSION *

NEGOCIANT DE FOURNITURES POUR LES FABRIQUES DE BEURRE ET DE FROMAGE.

SEUL AGENT AU CANADA POUR.....



Les Nouveaux Centrifuges "EMPIRE" et "MIKADO."
La Celebre Canistre "EMPIRE STATE," a l'usage des patrons.

L'excellent Extrait de Presure et de couleur a Beurre et a Fromage.

Le Moule a Fromage "JONES," pour presse couchée.

La Poudre "PRESERVLINE," pour conserver le Lait, le Beurre, le Fromage, les Œufs et la Viande.



Boite Poste 62.

Telephone Bell 2461.

OUTILLAGE COMPLET

Machines, Bouilloires, Pompes, Bassins, Presses, Ustensiles, Instruments, Outils. Equipement complet pour suivre les procédés de fabrication les plus perfectionnés. Fonds, Cercles et Couvertres pour faire les boîtes, et Machines pour les assembler.

PRIX MODÉRÉS ET CONDITIONS FACILES.

N. F. BEDARD,

32 et 34, rue des Enfants Trouves, (Foundling,) MONTREAL.

JOBIN & ROCHETTE

Manufacturiers de **CHAUSSURES**

ATELIER et BUREAU:.....

Coin rues Colomb et Voltigeurs, St-Roch, QUÉBEC.

SUCCESSALE:.....

Bâtisse de la Rich. & Ont. Nav. Co., Rue Dalhousie, B.-V., QUÉBEC.

ET MARCHAND DE

MARQUE.... **CLAQUES** J.-CARTIER

EN GROS SEULEMENT.

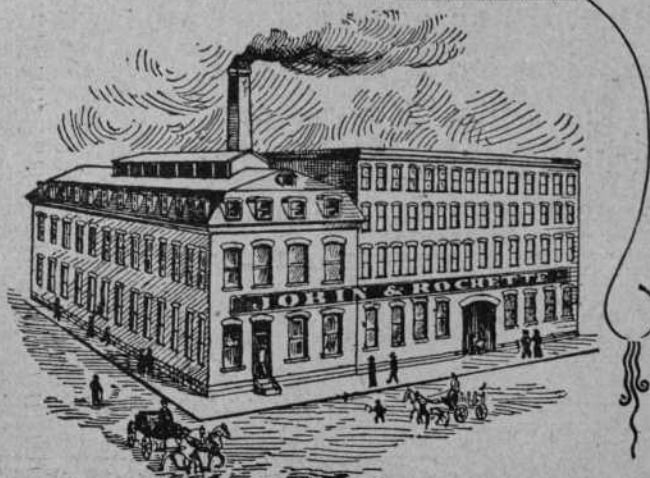

Grande nouveauté pour les saisons du Printemps et d'Été. Et toujours en mains, assortiment complet de Chaussures de travail et fines et pour tous les goûts.

SPÉCIALITÉS:— Chaussures de couleur dans les patrons les plus nouveaux et sur les formes les plus nouvelles, ayant adopté pour ces ouvrages, les bouts "RAZOIR," "AIGUILLE" et "PICCADILLY," qui sont la mode du jour.

Ayant aussi en mains, ouvrage fait au *Goodyear Sock Stich*.

Ayant aussi obtenu la Médaille d'Or à la dernière Exposition Provinciale, offerte par l'Honorable Joseph Shehyn, pour la meilleure collection de Chaussures fabriquées dans Québec-Est

Les commandes par lettres recevront toujours notre plus grande attention.

LE PRIX COURANT

REVUE HEBDOMADAIRE

Du Commerce, de la Finance, de l'Industrie, de la Propriété Foncière et des Assurances

VOL. XIX

MONTRÉAL, VENDREDI 4 DÉCEMBRE, 1896

No 11

2033... ABONNÉS RÉGULIERS... 2303

SEMAINE PRÉCÉDENTE

Ça et là.

Conversion Le gouvernement provincial a inscrit dans son programme la conversion de la dette de la province. Le trésorier provincial dit que la conversion diminuera les dépenses annuelles budgétaires de \$200,000.

Nous présumons que les arrangements sont déjà faits pour qu'il puisse ainsi annoncer la diminution des charges annuelles du Trésor. Nous ne sommes pas encore suffisamment renseignés sur les détails de l'opération pour adresser nos félicitations au Trésorier, mais nous comptons bien avoir à les lui présenter prochainement.

Le remboursement de l'emprunt de conversion aurait lieu en quarante ans; nous aurions préféré un délai plus long, soixante ans, par exemple. La dette de la province a été contractée pour exécuter des travaux de chemins de fer, des routes, des ponts, etc., dont les générations futures tireront tout le bénéfice et il ne serait que juste de leur faire supporter une bonne partie du fardeau. Néanmoins, la limite de quarante ans reportée déjà sur ceux qui nous survivront une assez forte part des charges que nous aurions nous mêmes encourues sans une conversion; nous devons donc nous féliciter de voir enlever de nos épaules un poids annuel de \$200,000.

La loi Augé Les membres du cercle des notaires se sont réunis et ont décidé de demander à la Législature provinciale, pendant la présente session, le rappel de la loi Augé, relative aux privilèges d'ouvriers, ils prétendent avec raison que cette loi entrave les affaires et qu'elle est nuisible à toutes les

LE PRIX COURANT

A. & H. LIONAIS, ÉDITEURS PROPRIÉTAIRES.

Chambre 101, Bâtisse "New York Life."

Téléphone No 2547. Boîte de Poste No 917

Montréal, Canada.

ABONNEMENTS

(Strictement payables d'avance.)

Montréal et Banlieue, un an \$2 00
Canada et États-Unis, un an 1 50

France et Union Postale, un an (15 francs) 3 00

Tout abonnement est considéré comme renouvelé faute d'avis contraire 15 jours avant l'expiration.

L'abonnement ne cesse que sur un ordre écrit adressé au bureau même du journal.

Il n'est pas donné suite à un ordre de discontinuer tant que les arriérés et l'année en cours ne sont pas payés.

Adresser toutes communications comme suit :

LE PRIX COURANT,

Montréal, Canada

classes de la société, même aux ouvriers.

Nous sommes revenus si souvent sur cette loi Augé, qu'il semblerait que nous n'avons plus rien à en dire et que nous ayons épuisé le sujet. Cependant, nous ne pouvons passer sous silence la demande du cercle des notaires, surtout quand elle vient en même temps que celle du Conseil des Métiers et du Travail qui réclame le maintien des privilèges accordés aux ouvriers.

Les notaires sont bien placés pour juger de l'effet qu'a pu produire sur le mouvement de la propriété la loi Augé et il nous étonne même qu'ils viennent si tard pour témoigner en faveur de son rappel. La faim chasse le loup du bois et ils auraient pu prévoir la famine beaucoup plus tôt.

Néanmoins, ils sont encore en avance sur les ouvriers; ces derniers cependant, dans l'industrie du bâtiment, devraient être fatigués d'attendre le travail qui ne vient pas.

Maintenant l'ouvrier perd tout en ne travaillant pas, autrefois il arrivait bien quelques accidents de temps à autre; mais, en général, il travaillait et il était payé. C'est très

beau d'avoir des privilèges, encore faudrait-il pouvoir en profiter; en réalité, la loi Augé a été fatale aux ouvriers et le malheur est qu'ils paraissent ne pas encore s'en être rendu compte.

Le service de 20 nœuds. Un fait digne de remarque c'est que ni le Board of Trade, ni la Chambre de Commerce du District de Montréal n'ont fait mention d'un service de 20 nœuds, ni même de 18 nœuds, dans leur rapport au gouvernement en réponse aux questions qui leur avaient été adressées sur les moyens à prendre pour favoriser notre commerce d'exportation.

Pour ces deux assemblées dont la compétence en matière d'affaires est indiscutable, il est évident, comme nous l'avons dit maintes fois ici même, que les lignes rapides se créeront d'elles-mêmes au fur et à mesure des nécessités du commerce et selon les besoins de la concurrence.

La ligne Dominion a déjà amélioré son service, les autres ne pourront pas rester longtemps en arrière et nous croyons qu'il vaut mieux employer une partie de l'énorme subvention qu'on destinait à un service de 20 nœuds, à favoriser la création de nouvelles lignes reliant le Canada avec des contrées jusqu'ici négligées et vers lesquelles nous pouvons diriger nos bois, nos grains, nos farines, notre beurre et notre fromage.

D'ailleurs ce qui manque le plus ce ne sont pas les sujets de dépenses, mais les revenus nécessaires pour dépenser.

Ce silence des deux chambres de commerce sur une question aussi débattue est significatif.

L'ASSOCIATION GENERALE DES ÉPICIERES DE GROS

Dans le courant de la semaine dernière, les épiciers de gros, du Dominion, ont eu une Assemblée au *Board of Trade* de Toronto, sous la présidence de M. W. H. Gillard, de Hamilton. Montréal était représenté par MM. Chaput, vice-président, Laporte, Childs et Carter, et le secrétaire M. G. A. Irwin.

L'Assemblée devait avoir lieu à Montréal, mais le Président en souhaitant la bienvenue aux membres de l'Assemblée indiqua les raisons qui, cette année, avaient empêché Montréal d'être le siège des réunions.

M. Gillard dit que l'Association n'a pas fait autant qu'elle aurait désiré ; mais qu'elle avait l'espoir, à l'occasion, de donner de plus grandes preuves de son existence. N'aurait-elle, en tout cas, pour résultat que de réunir, une fois par an, les membres du commerce, il y aurait amples raisons pour lui voir continuer son existence. Quand, dit-il, des concurrents actifs se rencontrent personnellement sur le terrain social, ils nouent entre eux des relations amicales qui leur sont profitables dans le domaine commercial.

Depuis que les associations existent, on a vu disparaître le malaise et l'amertume qui se rencontraient auparavant parmi les membres d'une même corporation.

L'Association du Dominion, par son action, est arrivée à réduire d'une façon notable les longs crédits et, dans le commerce d'épicerie on ne connaît plus le système de reporter les dates de factures.

M. Chaput, parlant au nom de ses confrères de Montréal, exprime leur désappointement que la réunion n'ait pas eu lieu dans cette dernière ville et fait remarquer avec humour que c'était un nouvel empiètement sur les droits de la Province de Québec. L'Association de Montréal, dit M. Chaput, est unie et travaille en harmonie. Il fait l'éloge de feu M. Geo. Childs, le premier président de l'Association et se prononça fortement en faveur du maintien de l'Association, même si elle ne devait avoir pour but que de procurer à ses membres des relations purement sociales.

Plusieurs questions importantes ont été soumises à l'assemblée, puis discutées. Les décisions devront être transmises aux associations locales qui les examineront à leur tour avant leur adoption finale.

Il est évident que les épiciers de

gros achètent maintenant les marchandises à plus court terme que ceux qu'ils sont la plupart du temps obligés d'accorder à leurs clients ; en conséquence, il a été généralement admis que des mesures devraient être prises pour raccourcir les termes de vente de manière à les rapprocher autant que possible de ceux d'achat. C'est d'ailleurs ce qu'ont déjà fait pour les fruits secs les maisons de l'est et il est vraisemblable que toutes suivront leur exemple.

La question du tabac a été discutée sérieusement. Dans l'état actuel de la législation financière des taxes d'accise sont perçues tant sur le tabac canadien que sur les tabacs d'importation et les manufacturiers ne peuvent pas mélanger les deux.

L'Association émet le vœu que la taxe d'accise soit complètement abolie et que le gouvernement impose sur le tabac en feuilles importé des droits de douane à l'entrée au Canada. Ce serait donner un encouragement réel à la culture du tabac dans le pays et donner une impulsion nouvelle à une industrie nationale.

La question du remaniement du tarif sur certains articles du ressort du commerce de gros de l'épicerie a été spécialement débattue et a donné lieu à des résolutions de l'assemblée.

Les membres suivants ont été réélus : M. W. H. Gillard, Hamilton, président, M. Chs Chaput, Montréal, vice-président ; M. Edgar A. Wills, Toronto, secrétaire.

M. Chs Chaput obtient que la prochaine assemblée de l'Association aura lieu à Montréal. Cette décision est prise à l'unanimité des membres.

Un banquet, cela va de soi, a terminé les réunions et pour résumer d'un seul mot les impressions des visiteurs, ils ont été royalement reçus par les Torontonien.

M. Chaput en remerciant de leur accueil cordial ses collègues de Toronto leur dit : " j'espère que l'année prochaine nous aurons l'occasion de vous montrer que nous aussi, dans la province de Québec, nous sommes hospitaliers." (app.)

M. Laporte à son tour remercie ses hôtes et provoqua leurs applaudissements en finissant dans ces termes ; " Je ne suis pas certain que nous serons capables de vous recevoir d'une façon aussi royale que vous l'avez fait aujourd'hui. Mais ce qui a été fait sera fait avec la meilleure volonté de vous rembourser vos avances d'aujourd'hui."

" Il nous manque ici un autre ami." dit M. Wm. Ince. " C'est la

première fois que nous nous réunissons sans que M. Hébert soit avec nous. Nous connaissons l'intérêt qu'il porte à l'Association et le plaisir qu'il prenait à nos réunions intimes. Je suis heureux d'apprendre que sa santé s'est améliorée et j'espère qu'il reviendra, complètement remis, à ses amis."

Ceci prouve deux choses, c'est que, dans cette belle Association, M. Hébert tient une grande place et que les épiciers de gros n'oublient pas les absents.

L'ENQUETE SUR LE TARIF

Bientôt, la commission d'enquête sur le tarif douanier siégera à Montréal ; les diverses associations commerciales et les manufacturiers ont étudié chacun de leur côté ou étudient actuellement les réponses à faire aux questions qui leur ont été posées et préparent les suggestions qu'ils se proposent de faire aux ministres enquêteurs.

Nous avons eu déjà un aperçu des séances tenues par la commission d'enquête à Toronto et à Hamilton et, naturellement, on s'est mis, chez ceux qui ne voient que par le petit bout de la lorgnette, à broder sur le thème jusqu'à tenter de tourner en ridicule une enquête qui, de toute façon, était devenue non seulement utile mais nécessaire même.

Notre tarif de douane actuel a subi, depuis un certain nombre d'années tant de remaniements, tant de modifications qu'il ne présente plus aujourd'hui l'homogénéité et la simplicité qu'il avait dans ses débuts. Il n'est à proprement parler ni un tarif de revenu, ni un tarif de protection, il tient des deux sans être absolument ni l'un, ni l'autre. Parfois il dépouille le revenu pour favoriser le producteur et parfois aussi l'inverse se présente.

La perfection n'existe nulle part et surtout en matière de tarif ; aucune nation ne pourrait se flatter de présenter le sien comme un modèle du genre et si, aux yeux de certaines gens, notre tarif est aussi bon qu'un autre, il ne s'ensuit pas qu'il ne puisse être amendé et perfectionné.

En écoutant les plaintes et les revendications des producteurs et des consommateurs et de leurs intermédiaires naturels, les commerçants, la commission d'enquête peut arriver à se faire une idée aussi exacte que possible du tarif à établir pour maintenir l'industrie nationale au niveau qu'elle doit acquérir, favoriser les transactions com-

merciales et ne pas peser trop lourdement sur le consommateur des villes et des campagnes, tout en assurant au Trésor les revenus indispensables au gouvernement pour le bon fonctionnement de ses divers services.

Le tarif actuel est prohibitif pour certains articles d'importation ; ces articles ont donné naissance à des manufactures ; les premières établies ont fait de tels profits que d'autres similaires se sont établies par la suite. Elles sont revenues dans certains cas, si nombreuses que leur production dépassait les besoins de la consommation, on a d'abord assisté à une débâcle, puis à la formation de *combines* qui ont réduit la fabrication, augmenté les prix payés par la consommation et vendu au dehors leurs excédents de produits à des prix moindres que dans le pays même.

Un excès de protection signifie généralement excès de production et, de ce dernier excès naissent les *combines*. Tout le monde sait ce qu'amène l'existence d'un combine et à quoi il aboutit.

Dans notre dernière revue nous avons signalé la disparition de celui des fabricants de clous de broches et, en même temps, nous annoncions une diminution de 15 p.c. dans le prix des articles de leur fabrication. Rien ne peut mieux illustrer le poids qu'un excès de protection fait peser sur la masse des consommateurs au profit de quelques capitalistes et quelquefois même à leur propre détriment.

Quand les manufactures travaillent sans arrêt, ni chômage, donnant leur entière production, c'est alors qu'elles lèvent un impôt sur la masse, à leur profit, mais quand les manufactures ne travaillent qu'à petites journées ou qu'elles n'emploient pas le nombre de bras que nécessiterait leur outillage, l'impôt excessif prélevé sur le peuple suffit à peine parfois à couvrir les frais généraux, les intérêts des capitaux engagés et les frais d'amortissement du matériel ; ce qui ne se produirait pas si des droits de douane trop élevés ne favorisaient l'éclosion d'un nombre de manufactures qui cesse d'être en rapport avec les besoins de la consommation.

Des droits de douane trop élevés peuvent donc se trouver en même temps et contre le producteur et contre le consommateur.

Si le capitaliste ne tire pas toujours un intérêt suffisant de son argent ; si l'actionnaire ne reçoit souvent que des dividendes insignifiants, quand il en reçoit, l'ouvrier

est lui-même victime. Les manufacturiers attirent l'homme de la campagne à la ville ; pendant les premiers temps, elle lui donnent du travail, de l'emploi, des salaires, puis quand il y a trop de manufactures ou qu'elles produisent trop, il faut renvoyer l'ouvrier ; il a pris goût au séjour de la ville et perdu celui des travaux de la campagne ; il reste à la ville en désœuvré en attendant la reprise problématique du travail, mange ses économies et traîne la misère jusqu'au jour où il prendra le chemin de l'exile.

Mal étudié, mal appliqué un tarif peut être gros de conséquences.

Comme les autres nations, nous devons protéger nos industries, favoriser le travail national, mais nous ne devons rien exagérer ; le tarif ne doit pas être une arme qui aide les uns à dépouiller les autres.

Une bonne loi de finances permet aux capitalistes d'employer leur argent dans la création d'industries profitables, aux gens de science d'utiliser leurs connaissances et leurs talents et aux ouvriers leurs bras ; elle doit aider à la mise en œuvre des produits naturels du sol et de ceux de la culture, mais elle ne doit pas créer de monopoles en favorisant quelques individus isolés au détriment de toute la population d'un pays.

Il suffit de citer la loi d'accise qui régit les distilleries et qui a mis entre les mains de cinq ou six individualités la fabrication de tous les alcools consommés dans le pays. Ces cinq ou six distillateurs sont archi-millionnaires et, grâce à la loi la plus inique qui puisse peut-être exister, il est interdit à qui que ce soit de pouvoir entrer en concurrence avec eux. Ces distillateurs imposent leurs prix, font d'énormes profits, accumulent les millions ; tandis que les producteurs de grains, fournisseurs de la matière première des distilleries, n'ont même pas le droit d'avoir un alambic chez eux et par conséquent ne peuvent se livrer à une industrie agricole qui améliorerait leur sort peu enviable.

Les commerçants de liqueurs de Montréal ne manqueront pas, le moment venu, d'entretenir les ministres enquêteurs au sujet de la question des distilleries.

Ailleurs, certains commerçants ont déjà fait entendre leurs plaintes au sujet d'articles et de produits d'origine étrangère frappés trop lourdement et par conséquent peu consommés ; le commerce en souffre et le Trésor perd une partie du revenu sur lequel il pouvait comp-

ter avec une plus grande consommation.

D'autres produits, le thé et le café notamment, n'apportent rien au Trésor et nous savons qu'on a demandé aux ministres de les frapper d'un léger droit, au même titre que les autres produits de consommation de provenance étrangère.

Cette enquête, comme on peut s'en rendre compte, n'était pas inutile elle peut, au contraire, produire d'excellents résultats, à la condition, cependant, que ceux qui seront chargés de dépouiller les dépositions et d'en tirer les conclusions nécessaires n'aient aucun parti-pris et cherchent à en tirer tout le fruit qu'elles comportent en tenant compte des besoins du consommateur, du producteur et du Trésor.

L'INDUSTRIE LAITIÈRE EN AUSTRALIE

Sydney... L'activité nationale dans la Nouvelle-Galles du Sud se répartit comme suit entre les diverses industries.

Industrie.	Ouvriers employés	Valeur de la production. Lav. s.
Industrie laitière et basse-cour	25,774	2,548,000
Industrie pastorale	34,612	11,165,000
Agricul-ture	69,392	3,395,570
Manufacture et proces d'alliage	62,811	7,626,750
Production minière	33,516	1,857,710
Forêts et pêche	7,142	689,600

En égard à la population, la valeur de la production montre une moyenne de £24 6 sh. 6 d. (608 fr. 15) par tête, sur lesquels £20 9 sh. 0 d. (511 fr. 25) représentent le rendement des diverses industries se rapportant directement au sol.

Le rapide établissement et développement de la colonie est dû, dans une grande mesure, à l'heureuse disposition de son sol, de sa végétation et de son climat pour la production des principaux articles qui suppléent aux besoins de l'homme contribuent si largement à la richesse des patrons.

Pendant de longues années, on a cru qu'une partie considérable de l'Australie ne pourrait jamais être rendue productive et cette opinion était confirmée par les récits des premiers explorateurs qui prétendaient que l'intérieur du continent austral n'était qu'un vaste désert.

Ces appréhensions furent cependant bientôt dissipées par l'énergie des premiers colons.

On a mieux pu se rendre compte depuis de la valeur approximative du sol qui forme le centre du continent et qui est loin d'être aussi

aride que les premiers découvreurs semblaient le croire.

... On commence à songer à l'établissement d'une cité centrale au point où les colonies du Queensland, de la Nouvelle-Galles du Sud et de l'Australie méridionale se rencontrent, en un point à une élévation de 2,000 pieds environ au-dessus du niveau de la mer, au climat très sain.

Cette partie est probablement la mieux arrosée de toute l'Australie et peu d'efforts seraient par suite nécessaires pour la rendre productive.

L'établissement d'une nouvelle métropole fournirait un montant considérable de travail pour les inoccupés et par sa situation centrale offrirait plusieurs avantages.

Les grands espaces incultes mais non arides qui forment tout l'intérieur seraient mieux connus, nul doute que l'agriculture y trouverait de vastes champs d'exploitation en même temps qu'une bonne source de bénéfices pour les nouveaux États-Unis d'Australie.

Comme tous les autres commentements, ceux de l'industrie agricole en Australie, furent des plus humbles et des plus modestes si on en juge par le nombre des animaux mis à la disposition de la communauté qui accompagnait le capitaine Phillip.

Ce premier troupeau comprenait seulement 1 taureau, 1 vache, 1 veau, 1 cheval étalon, 3 juments, 3 poulains, 29 moutons, 12 pores et quelques chèvres.

Un peu avant 1800, on fit venir quelques moutons des Indes.

À la fin de 1792, le stock de la colonie consistait en 23 bêtes à cornes (vieilles et jeunes), 11 chevaux, 105 moutons et 43 pores.

Les moutons ci-dessus mentionnés étaient évalués en 1792 à 10 guinées chaque (soit 262 fr. 50 par tête).

En 1796, le stock avait considérablement augmenté, le total consistant alors de 57 chevaux, 101 vaches et génisses, 74 taureaux et veaux, 52 bœufs, 1,581 moutons, 1,427 chèvres et 1,869 pores.

Le bétail de la colonie de la Nouvelle-Galles du Sud est donné dans le tableau suivant pour les années qui suivent 1796.

Années.	Bêtes			
	à cornes.	Chevaux.	Moutons.	Pores.
1800 ..	1,044	203	6,121	1,017
1803.	10,157
1825.	131,519	6,142	237,622	39,006
1842.	897,219	56,585	4,804,946	67,086
1850.	1,738,965	137,437	13,059,324	91,631
1851.	1,375,257	116,397	7,396,895	65,510
1858.	2,448,586	257,497	6,119,163	180,692
1816.	2,271,923	233,220	5,615,054	116,090
1894.	2,465,411	517,461	56,977,270	273,351

En 1796 une vache valait £80 (2,000 fr.) et un cheval £90 (2,250 fr.) un mouton, du Cap de Bonne Espérance ou de même race atteignait £7.10.0 (187 fr. 50) et on payait £5 (125 fr.) pour une truie bonne à la reproduction.

Aussitôt que la production commença à excéder la demande pour la consommation, l'augmentation des animaux devint très rapide, d'où les chiffres que l'on obtint à la fin de l'année 1850.

En 1851, la province de Victoria se sépara de la colonie mère et comme elle était alors très florissante, elle lui enleva une partie considérable de ses troupeaux, ce qui explique la grande diminution observée dans les chiffres de la fin de 1851.

Puis plus tard, la colonie du Queensland se détacha en 1857 de la Nouvelle-Galles du Sud et dans l'année qui suivit on observe encore une nouvelle diminution due autant aux effets de la mauvaise saison qu'aux demandes de la jeune colonie pour commencer son peuplement d'animaux domestiques.

Bien qu'encore une des plus importantes industries l'élevage des bêtes à cornes n'occupe plus maintenant la place importante qu'il avait autrefois.

Il y a une diminution rapide dans le nombre de tête de bétail de 1875 à 1885 ; mais malgré cela, le nombre augmente maintenant peu à peu, mais régulièrement.

La tendance générale depuis quelques années déjà, est de remplacer cet élevage par celui des moutons.

L'expérience n'a pas encore démontré si la substitution de la race ovine à la race bovine sera avantageuse pour la colonie, bien qu'il n'y ait aucun doute que l'exploitation de cette dernière est plus profitable pour le propriétaire individuelle ment.

Les bêtes à cornes eurent particulièrement à souffrir de la mauvaise saison jusque vers 1885, la pire année pour ces animaux, ce qui semble avoir détourné l'attention des éleveurs vers la race ovine, ainsi que je l'ai déjà fait remarquer.

Les causes qui eurent le plus d'influence sur les pertes éprouvées par les éleveurs de bêtes à cornes sont le manque d'herbe et d'eau, mais quelquefois, notamment en 1890, le contraire se produisit et une trop grande quantité de pluie développa un nombre considérable de maladies tout aussi défavorables aux éleveurs que la saison sèche.

Les principales races bovines de la colonie sont : durham ou cornes-

courtes, hereford, devon, ayrshire alderney et croisements de celles-ci.

Il y a eu une augmentation assez marquée dans le nombre de bêtes élevées pour la laiterie, car beaucoup de propriétaires, surtout les districts côtiers, préfèrent se consacrer à l'industrie laitière qu'à l'engrais sage pour le marché.

On pense en outre que ce changement va se maintenir et dans un temps prochain devenir général dans la colonie considérant les beaux revenus que la laiterie bien soignée procure à l'éleveur.

Le nombre des vaches laitières est actuellement de 138,211.

L'industrie laitière a fait des progrès sensibles pendant ces dernières années et on compte qu'elle va devenir d'une importance très considérable.

Les causes qui contribuent le plus à son développement sont :

L'introduction d'un système de fabrication spéciale dans des centres convenables ; les grandes améliorations effectuées dans les machines et outils servant à la fabrication ; et enfin l'établissement de communications directes par voie ferrée avec Sydney.

Quand, pour la première fois on introduisit le système de manufacture en grand, ces établissements étaient pour la plupart coopératifs et les procédés de séparation de la crème et de la fabrication du beurre proprement dite étaient conduits de front dans le même établissement.

Cette disposition tend beaucoup à disparaître et à être remplacée par une autre qui semble plus avantageuse.

Cette dernière consisterait en une manufacture centrale où se ferait la fabrication proprement dite et qui serait alimentée par de nombreux établissements voisins appelés crémeries et dont le rôle serait seulement de séparer la crème du lait pour l'envoyer à l'usine centrale.

Les avantages qui résultent de ce système sont nombreux.

Le produit obtenu est d'une qualité plus uniforme pour chaque autre ; réduction dans le prix de revient qui résulte naturellement d'une plus grande exploitation ce qui permettrait aussi d'employer les machines avec les dernières améliorations et surtout les réfrigérants dont les grands établissements seuls peuvent user.

La plupart des herbes indigènes conviennent particulièrement à la race laitière grâce à leurs propriétés lactifères et engraisantes.

La douceur de l'hiver permet aux éleveurs d'éviter les lourdes dépen-

1894 étaient de près de 4,600,000 livres au-dessous des exportations, de sorte que le marché de la métropole est entre les mains des fermiers et éleveurs locaux.

La quantité de beurre nécessaire aux besoins locaux ne comprend, pendant l'été, que 25 p. c. de la production totale et le surplus, soit environ 75 p. c., est presque entièrement absorbé par le marché anglais.

L'augmentation remarquable des exportations montre que les producteurs ont trouvé un marché pour l'écoulement de leur produit et qui est actuellement l'Angleterre.

Ce n'est cependant que dans ces dernières années que les produits australiens ont commencé à influencer sérieusement le marché de Londres, car bien que déjà on ait envoyé sur cette place de petites consignations, elles étaient soumises aux variations de prix que causaient les importations beaucoup plus considérable du Danemark et de Suède.

Les rôles sont changés, semble-t-il, maintenant, car, à une des dernières saisons, le beurre australien obtint des prix meilleurs que ceux obtenus par le beurre danois.

Les prix moyens réalisés à Londres pour le beurre de la Nouvelle-Galles du Sud, pendant 1893 et 1894, sont donnés plus bas ; il n'y a pas eu d'envois en consignation pendant le semestre avril septembre de ces années.

MOIS	Prix par wt. de 112 livres.			
	1893		1894	
	Max.	Min.	Max.	Min.
	shillings	shillings	shillings	shillings
Janvier.....	106	94	108	98
Février.....	98	82	98	86
Mars.....	94	80	96	84
Octobre.....	114	102	106	94
Novembre.....	108	96	108	98
Décembre.....	110	98	116	104

L'expérience de ce commerce jusqu'à maintenant montre que le beurre devrait être fabriqué spécialement pour l'exportation, de la meilleure qualité possible, salé et coloré de façon à satisfaire le goût du marché particulier auquel il est destiné.

Ces résultats peuvent être obtenus en donnant la plus grande attention à la propreté dans toutes les parties de la fabrication, prenant soin d'abaisser la température de la crème avant qu'elle soit envoyée par rail ou par route à la manufacture centrale et en faisant un meilleur choix de vaches laitières.

La forme la plus convenable à donner aux boîtes, le mode d'emballage et la qualité du papier parchemin employé sont des choses importantes et dignes de considération si on veut réussir dans cette branche

de commerce ; on peut constater que tous ces détails sont soigneusement étudiés en Nouvelle-Galles du Sud où cette industrie prendra probablement sous peu des proportions considérables.

La moyenne des prix sur le marché de Sydney est la suivante :

	Ferme.	Manufacture.
	Par livre anglaise	Par livre anglaise
	(Poids)	(Poids)
Janvier.....	6½ d.	8 d.
Février.....	6½	7½
Mars.....	6½	7½
Avril.....	6½	7½
Mai.....	6½	7½
Juin.....	7½	8½
Juillet.....	9½	11½
Août.....	10	11½
Septembre.....	8½	10
Octobre.....	7½	8½
Novembre.....	6½	7½
Décembre.....	5½	7

Jusqu'à présent la fabrication du fromage n'a pas été aussi heureuse que celle du beurre, bien qu'il ait été prouvé que, avec des soins suffisants dans la fabrication et l'embarquement, le fromage de la Nouvelle-Galles du Sud peut trouver à Londres un prompt écoulement à des prix rémunérateurs.

La quantité fabriquée depuis 1889 est donnée ci-dessous.

Année finissant au 31 mars	Manufacture	Ferme	Total
	Livres anglaises	Livres anglaises	Livres anglaises
1889.....	5,697,702
1890.....	4,834,286
1891.....	3,592,717	1,203,851	4,796,567
1892.....	3,722,264	1,783,807	5,506,071
1893.....	1,803,674	3,214,622	5,018,296
1894.....	1,614,383	3,078,721	3,693,104
1895.....	1,656,703	3,163,709	4,820,412

Les prix obtenus à Sydney pour le fromage sont les suivants :

Mois	En gros	En pains
	par livre anglaise.	par livre anglaise
	Deniers.	Deniers.
Janvier.....	3	3½
Février.....	2½	3½
Mars.....	2½	3½
Avril.....	2½	3½
Mai.....	2½	3½
Juin.....	3	3½
Juillet.....	3½	3½
Août.....	3½	3½
Septembre.....	4	4½
Octobre.....	4½	4½
Novembre.....	4	4½
Décembre.....	5½	5½

Le bétail à cornes australien probablement parce qu'il vit dans un état plus naturel n'est pas sujet à la fièvre du lait et autres maladies qui accompagnent la mise à bas.

Un grand nombre de veaux sont élevés avec du lait dont on a sorti

la crème et auquel on ajoute un peu de repasse ou de grains.

Mais de meilleurs résultats ont été obtenus en procurant une nourrice ou plutôt une mère d'adoption à qui on a confié trois ou quatre veaux. La valeur de l'industrie laitière à la colonie est évaluée à £1,876,000 pour 1894.

La valeur du lait dont on n'a pas fait de beurre, mais employé pour la consommation humaine était de £916,200 = £847,500 de beurre, £60,300 de fromage, le reste du lait employé surtout pour l'élevage du porc valait approximativement £52,000.

Les animaux laitiers de la colonie étaient évalués à £2,628,000.

J'ai dit plus haut que 75 p. c. de la production totale étaient exportés : les navires affectés à ce transport doivent être aménagés spécialement et pourvus d'appareils réfrigérants d'une installation coûteuse.

Je signale aussi, en dernier lieu les efforts tentés pour pouvoir se passer de ces appareils, mais qui jusqu'à maintenant ont été peu heureux.

Les bénéfices à en retirer sont considérables et devraient, par suite stimuler les chercheurs.

LODOÏS BRACASSAC,
(Moniteur Officiel du Commerce.)

LE POIVRE

Fruit du poivrier ; genre d'arbrisseaux type de la famille des pipéracées, habitant l'Inde et les îles voisines.

Les poivriers se divisent en plusieurs espèces. Le poivrier noir est celui qui produit le poivre. C'est un arbuste grimpant, qui s'attache par des griffes aux arbres voisins, à feuilles coriaces, pâles et glauques à la face inférieure, ponctuées quand elles sont jeunes et roulées en dessous par leurs bords lorsqu'elles ont atteint leur développement. Les fleurs sont disposées en chatons filiformes et pendants et donnent naissance à une petite baie globuleuse formée d'un noyau central, autour duquel se développe une partie charnue à peau lisse.

Ces baies, réunies, au nombre de vingt à trente, à rangs serrés autour d'une tige ou grappe, ont une saveur très piquante et aromatique.

D'abord vertes, elles deviennent rouges en approchant de la maturité. On les cueille quatre mois environ après la floraison, quand quelques grains commencent à rougir, soit en coupant la grappe et en la faisant sécher, soit en recueillant les grains

un à un au fur et à mesure de leur maturité.

Moins le fruit est mûr, plus il est ridé et moins il est lourd, car la partie aqueuse, qui s'évapore à la dessiccation, est d'autant plus grande qu'il est plus vert. La partie charnue, en desséchant, diminue donc de volume, et la pellicule qui l'enveloppe se rapproche du noyau en se ridant.

Le poivre est employé aux usages culinaires depuis les temps les plus reculés. Son histoire, au point de vue commercial surtout, se confond avec celle des autres épices. Dans le moyen-âge le poivre, par suite de son prix, était parfois accepté comme argent comptant. Les frais de justice et divers impôts pouvaient, à cette époque, être payés ainsi.

L'action du poivre, stimulante et apéritive est très favorable à la digestion lorsqu'il en est usé modérément. Son abus peut au contraire occasionner de graves désordres en déterminant l'inflammation du tube digestif.

Le commerce divise le poivre en qualités diverses suivant la provenance. Le mode de récolte et de dessiccation, le soin apporté au triage, les qualités relatives au climat, influent en effet fortement sur sa valeur et ces divers facteurs varient selon les régions de production. Les sortes diverses de poivres portent les noms de Penang, Tellichéry, Sumatra, Java, etc.

On distingue également le *poivre noir* et le *poivre blanc*. Ils proviennent tous deux de la même plante et ne sont différenciés que par leur mode de préparation. Le poivre noir est formé par la baie entière du poivrier simplement desséchée. Le poivre blanc est obtenu par la macération de la baie dans l'eau salée jusqu'à ce que l'écorce s'ouvre et se détache, de manière à faire apparaître la partie charnue et blanchâtre. Le poivre blanc n'est donc en somme que du poivre décortiqué; mais on choisit pour sa préparation les baies les plus grosses et les plus saines.

Les poivres lourds sont les plus estimés dans le commerce, quoique l'analyse démontre que les poivres légers renferment souvent plus de principes actifs.

Le poivre, même en grains, est rarement d'une pureté parfaite. Cela tient à la fois à la nature même du végétal dont les fruits traînent parfois à terre ou le long de végétaux différents, aux procédés de récolte souvent imparfaits, et au mode de dessiccation qui a généralement lieu sur le sol. Il est fort compré-

hensible que, dans ces conditions, des matières diverses, adhérentes ou non aux grains, puissent se trouver mélangées à eux. On rencontre ainsi des pierres, de la poussière et des débris végétaux étrangers.

En outre de ces causes d'impureté, qui s'appliquent un peu à toutes les denrées naturelles de consommation et surtout à celles produites par les pays tropicaux, s'ajoutent parfois des falsifications volontaires, déterminées par la valeur élevée de cette précieuse épice. C'est le grignon d'olive qui, dans les poivres pulvérisés, a été le plus fréquemment employé à cet usage, par suite de l'analogie de sa structure avec celle d'une partie des grains de poivre. Certains poivres vendus comme purs en contenaient jusqu'à 60 0/0.

La recherche de cette fraude, très difficile par l'analyse et même l'investigation microscopique pure, qui ne peuvent donner que des probabilités et non une certitude, est rendue facile par l'application de teinture d'iode, à titre de réactif, sur les produits suspectés, dans la proportion de 80 centigrammes de teinture d'iode pour un gramme de poivre. Cette teinture pour être active doit être constituée par 120 gr. d'alcool à 90°, pour 6 gr 50 d'iode sublimé.

Il suffit de mélanger le poivre à essayer avec le réactif, à l'aide d'une petite baguette de verre, et de les laisser en présence pendant quelques minutes pour pouvoir constater, à l'œil nu, une différence de coloration très sensible entre les fragments de poivre qui se colorent en noir ou marron clair, et ceux de grignon d'olive, qui apparaissent avec couleur jaune très prononcée.

Le commerce de l'épicerie s'approvisionne de poivre chez les droguistes et les négociants en gros.

Le poivre se vend :

- 1o En grains blancs et gris ;
- 2o Concassé (pour les vêtements), gris ;
- 3o En mignonnette ou semoule assez grosse (blanc) ;
- 4o En poudre (gris et blanc). — *L'Épicier.*

LA

QUESTION DU BI-MÉTALLISME

L'or devient de plus en plus rare ! La production de l'or dans le monde entier diminue d'année en année, et avant longtemps, elle arrivera virtuellement à l'état d'épuisement. On ne retire pas actuellement des mines plus de cinq cents millions de

francs de ce précieux métal par année, et cela n'est pas suffisant pour les besoins sans cesse grandissants du commerce et de l'industrie. Aussi, le moment était mal choisi d'admettre un seul étalon, celui de l'or, comme on fait, depuis 1873, l'Allemagne, le Danemark, la Suède et la Norvège, la Hollande et l'Autriche-Hongrie, et de démolir le seul système véritable qui ait conjuré la crise présente, le bi-métallisme adopté par la France et l'Union latine. Grâce à elle, la valeur relative de l'or et de l'argent offrait jusqu'en 1873, des écarts peu considérables. Le rapport entre ces deux valeurs était celui que Calonne avait établi en 1785, quand il avait opéré la refonte des louis d'or, soit 1 kilo d'or pur pour 15 kilos $\frac{1}{2}$ d'argent. L'Angleterre a été bi-métallique de 1717 à 1816, le rapport entre l'or et l'argent a été fixé de 1 à 15.21.

Aux États-Unis d'Amérique, le bi-métallisme fut adopté en 1786 avec un rapport de 15.21 à 1, changé en 1792, à 15, et en 1834, à 16 pour 1.

En 1803, le bi-métallisme fut adopté en France, avec un rapport de 15 $\frac{1}{2}$ à 1, et en 1865, l'Union latine entre la France, l'Italie, la Belgique et la Grèce l'a étendu et confirmé.

Depuis cette époque, la proportion n'a pas varié beaucoup : la prime de l'or ne dépassait pas le maximum de 8 0/0, ce qui était normal. L'adoption de l'étalon d'or en Angleterre, en 1816, n'a pas produit des écarts dans la valeur des deux métaux, aussi longtemps que la frappe des monnaies d'argent continuait d'être libre dans d'autres pays.

Jusqu'en 1871, le système bi-métallique adopté par la France et par l'Union latine a maintenu intacte la proportion entre les deux métaux précieux. En même temps et parallèlement, l'Angleterre, avec son étalon d'or unique, a fait contrepoids à l'Allemagne, avec son étalon d'argent unique adopté depuis 1821. Le 4 décembre 1871, l'Allemagne décida de démonétiser l'argent et de prendre l'étalon d'or comme base du système monétaire de l'empire. En 1874, après avoir subi des pertes considérables, pendant quatre années, sur la réalisation de son métal blanc, elle a dû en suspendre la vente.

En fait, elle possède encore un tel stock d'argent métal qu'elle est restée en quelque sorte bi-métallique, tout au moins en ce qui concerne la monnaie divisionnaire. Puis, quelque temps après, en 1877

et en 1878, la France et l'Union latine ont dû suspendre la frappe de la monnaie d'argent pour ne pas être inondées de l'argent dévalué de l'Allemagne, dont elle a jeté sur le marché 3,363,000 kilos pour le prix total de 675 millions de francs, et les Etats-Unis eux-mêmes adoptèrent, par la loi du 12 avril 1873, l'étalon unique d'or, abolirent le double étalon et interdirent la frappe de l'argent. Ces causes ont rompu l'équilibre normal qui existait auparavant, entraînant des fluctuations désastreuses pour les pays qui n'ont que l'étalon d'argent, comme l'Inde par exemple, dont la roupie valant 2 shillings, est tombée à 1 shilling, le yen japonais de 5 fr. 40 à 3 fr. Cela prouve que la fixité légale du rapport entre deux métaux ne dépend pas absolument de l'offre et de la demande, mais bien d'une loi humaine qui ne peut se maintenir que par une entente générale de toutes les nations.

Cet enchérissement de l'or, en proportion de l'argent, a été désastreux pour l'agriculture en Angleterre, encore pire qu'en France, ainsi que pour le commerce et l'industrie, renversant tous les calculs des frais de production et rendant les échanges de plus en plus difficiles.

Cette révolution, qui a éclaté en 1871, a bouleversé la condition des changes, désorganisé tous les systèmes monétaires, aussi bien mono-métalliques que bi-métalliques, et a produit des troubles dangereux dans les relations agricoles, industrielles et commerciales du monde entier, et l'ont si profondément altéré que les protectionnistes aussi bien que les libre-échangistes y perdent leur latin.

La France et l'Union latine ayant cessé d'acheter de l'argent, ce métal subit les variations de l'offre et de la demande, et de 218 fr. 89, valeur normale du lingot pur, le kilo est tombé à 98 fr. 50, cours actuel de la Bourse de Paris.

Pendant longtemps, l'Angleterre a été mono-métallique absolue, et, à l'étranger, les partisans d'un étalon unique attribuaient à tort au mono-métallisme la prospérité inouïe du commerce anglais. Aux pays riches, disaient-ils, il faut l'étalon d'or, et aux pays pauvres, l'étalon d'argent.

Cette maxime, comme tant d'autres maximes trop absolues de l'économie politique, a été démentie par la pratique.

L'expérience des dernières années est venue porter un coup presque fatal à cette théorie. Quand les négoc-

ciants anglais vendent leurs produits aux Indes, ils sont obligés d'ajouter aux prix la dépréciation d'argent, tandis que les Américains ayant leur étalon d'argent, n'ont pas le même inconvénient ; le monde a ainsi une tendance à se diviser en deux hémisphères commerciales, dont une aura une circulation d'argent et l'autre une circulation d'or.

Ainsi, l'Angleterre, qui, en 1839 encore, se désintéressait de la question, s'est effrayée de la dépréciation de la valeur de l'argent aux Indes, qui menace de ruiner cette colonie anglaise, et, comme conséquence naturelle, de ruiner le commerce, l'industrie et la navigation de la Grande Bretagne.

Aussi, l'Angleterre, qui s'était opposée autrefois, avec la dernière énergie, à la circulation obligatoire de la monnaie d'argent, semble sur le point d'entrer dans une autre voie. C'est surtout les Indes qui lui ont ouvert les yeux sur les services que lui rendrait la monnaie d'argent. Une ligue importante, composée d'hommes éminents appartenant au monde de la politique de la finance, de l'industrie et du commerce, plus de deux cents négociants de Londres et des grandes villes de commerce, s'est fondée à Londres pour amener le gouvernement anglais à accepter le bi-métallisme.

Parmi les promoteurs de cette ligue, nous trouvons deux régents de la Banque d'Angleterre, M. Henry H. Gibbs, membre du Parlement, et M. H. R. Grenfell, le duc d'Abercorn, le duc de Beaufort, le marquis d'Exeter, lord Hamilton, M. Robert Barclay, de Manchester, sir W. H. Houlsworth, membre du Parlement, sir Thos. Sutherland, membre du Parlement, et tous les plus riches industriels du Manchester.

Enfin, une nouvelle ligue, dont nous avons entretenu nos lecteurs, vient d'être formée en France et en Belgique.

La France est dans une position bien meilleure, comparativement aux autres pays. L'or ne fait pas prime à Paris ; la signature de la France suffit pour que la monnaie d'argent de l'Union latine ne subisse aucune dépréciation. Les autres pays doivent, sous divers chapitres, des sommes considérables à la France, où les remises sur l'étranger manquent d'acheteurs, aussi les billets de banque de France font prime partout.

Voici, d'après la *Réforme Econo-*

mique, quels étaient les cours au 2 mars :

100 fr. en billets de banque français valent à l'étranger :

En Belgique.....	Fr. 100 09
En Angleterre.....	100 24
En Suisse.....	100 37
En Allemagne.....	100 40
En Hollande.....	100 75

100 fr. en billets de banque étrangers valent en France :

Billets belge.....	Fr. 99 91
— anglais.....	99 76
— suisses.....	99 63
— allemands.....	99 60
— hollandais.....	99 25

Ces avantages que la France possède sur les autres pays sont le résultat de l'énorme emmagasinement d'espèces métalliques depuis vingt-trois ans, évaluée à 4½ milliards de monnaies d'or et 3½ milliards de monnaies d'argent.

La France est, en outre, créancière des pays qui ont fait des emprunts payables à l'étranger en or, ce qui est cause de l'agio qui, au cours du change au 2 mars, était coté comme suit :

100 francs en billets de banque français valent à l'étranger :

En Autriche Hongrie.....	Fr. 104 24
En Italie.....	115 27
En Espagne.....	122 30
En Portugal.....	131 00
En Russie.....	148 32
En Grèce.....	170 00

100 francs en billets de banque étrangers valent en France :

Billets austro hongrois.....	Fr. 95 83
— italiens.....	86 75
— espagnols.....	81 70
— portugais.....	70 00
— russe.....	67 41
— grecs.....	31 00

Nous voyons, par ce tableau, que les Etats qui ont fait des fortes dettes à l'étranger, en s'obligeant de les payer en or, sont dans une pénible situation par la baisse de l'argent qui devient désastreuse pour les pays qui n'ont comme numéraire qu'un papier monnaie au cours forcé. Pour se procurer de l'or, ils sont forcés d'exporter tous leurs produits dans les pays à l'étalon d'or, ou bi-métallique, à n'importe quel prix et malgré toutes les augmentations des droits de la douane. Ces exportations augmentent chaque année ; ainsi, par exemple, la République Argentine, qui n'exportait jadis que 31 000 tonnes de blé, en exporte aujourd'hui 2 millions ; même chose pour les Indes, la Chine, le Japon. Par contre, ces pays achètent de moins en

LA SEULE VRAIE MARQUE POUR----

RAISINS,
PECHES,
POIRES,



ABRICOTS,
PRUNES,
ETC.

...DE... CALIFORNIE

"Toutes les marchandises portant cette marque sont de la plus haute qualité."

AGENTS --- ARTHUR P. TIPPET & Co., Montréal

moins, parce que non seulement ils doivent payer des droits élevés de la douane, mais encore un fort agio sur l'or et le change ; aussi, les exportations s'affaiblissent et les importations augmentent, ce qui fait une grave perturbation économique. Les protectionnistes en accusent le libre échange, demandant continuellement l'augmentation des droits d'entrée et s'étonnant qu'après l'avoir obtenue, la crise reste la même.

Dans le cas présent, le libre échange et le protectionnisme est du vieux jeu, qui ne pourra rien résoudre. Dans l'expansion industrielle de tous les pays de l'Europe et des Etats-Unis d'Amérique, il n'y a plus d'autre remède, pour sauvegarder les exportations, que les traités commerciaux. Quant aux exportations, elles continueront à des taux déconcertants tant qu'un Congrès de tous les Etats ne se réunira pas pour se mettre d'accord sur le bi-métallisme universel, question épineuse, qui devient de plus en plus brûlante.

Prince WISZNIEWSKI.

REVUE COMMERCIALE
ET FINANCIÈRE

Montréal, 3 décembre 1896

FINANCES

A Londres, on cote les capitaux disponibles sur le marché libre à 3½ p.c.

Le taux d'escompte de la Banque d'Angleterre est sans changement à 4 p.c.

Les consolidés étaient hier en clôture, à 111 7/16 au comptant et 111½ à terme.

A Paris, la rente 3 p.c. se cote à frs. 103 00.

A Montréal, les prêts à demande sont à 4½ p.c. Les billets de clients s'escomptent aux taux de 6 et 7 p.c.

Les banques se vendent leurs traites entre elles : à 60 jours à une prime de 8 11/16 à 8 13/16 ; à demande, de 9½ à 9 9/16 et par le câble à 9½. Sur le comptoir, la prime est : à 60 jours, de 8½ à 9 ; à vue de 9 ; à 9½ et par le câble à 9½.

Les traites à vue sur New-York entre banques paient un escompte de 1/16 ou font le pair et sur le comptoir l'escompte est de ½ à ½.

L'argent en barre vaut à New-York de 65½ à 65¾ l'once pour les barres du commerce, et de 65¾ à 66¼c pour celles provenant de la monnaie.

A Londres, on le cote 29¼d l'once.

L'argent est abondant et cherche un placement ; les dividendes payés par les banques ont jeté sur notre marché plus

d'un million ; les spéculateurs doivent par conséquent obtenir plus facilement l'argent qui leur a fait si longtemps défaut pour donner de l'animation au marché des valeurs.

Nous pensons que l'activité qui a régné à la bourse ces jours derniers a pour cause principale cette abondance de fonds à la recherche de placements.

Les valeurs qui ont donné lieu aux plus grandes transactions sont le Cable Commercial et le Postal Telegraph dont l'amalgamation pour être complète n'attend plus que le vote des actionnaires convoqués pour le 22 courant. La réunion des deux compagnies a été considérée comme leur étant avantageuse à toutes deux et les stocks ont encore monté malgré l'avance considérable que nous avons signalée précédemment.

La compagnie du gaz de Montréal clôture aujourd'hui à 184½ en gain de 6½ point sur la semaine précédente.

Voici les prix auxquels ont été opérées les dernières ventes dans le courant de la semaine finissant hier soir :

Valeurs de banques :	
Banque de Montréal ex-div	227½
" Toronto	225½
" Commerce	128½
" des Marchands	168½
" Molsons
" British
" d'Halifax
" Union
" Ontario	78
" Hochelaga
" Québec
" Peuple
" Nationale

AVEZ-VOUS DONNÉ VOTRE GOMMANDE DE RÉGLISSE

Pour votre
Approvisionnement
d'hiver?



Si non, augmentez votre chiffre d'affaires dans cet article, cette année, en donnant votre ordre à

YOUNG & SMYLLIE, BROOKLYN, N. Y.

Et vous connaîtrez que la meilleure REGLISSE donne le plus de satisfaction et ne coûte pas plus. Tout ceci est d'une importance considérable pour l'acheteur, le vendeur et le consommateur. Un approvisionnement en Bâtons de Réglisse et en Boules de Réglisse Acmé de Y. & S. répand ses bienfaits partout. Essayez-en et vous en retirerez les mêmes bénéfices que votre concurrent et voisin

Au Commerce de Liqueurs en Détail!!!

QUI VOUS APPROVISIONNE DE

Demandez pour des cartes
à jouer qui sont entre les
.....mains de chacun.



SCOTCH WHISKEY DE DEWAR

“ East, Townsh.....
“ Ville-Marie..... 70
Les banques canadiennes sont cotées
en clôture comme suit :

	Vendeurs	Acheteurs
Banque du Peuple.....
“ Jacques-Cartier.....	90
“ Hochelaga ex div.....	121	121 1/2
“ Nationale.....	80	71 1/2
“ Ville Marie.....	100	70

Valcurs industrielles :

Gaz de Montréal.....	181 1/2
Colored Cotton (bons).....
“ “ actions.....
Montreal Cotton.....	125
Dominion Cotton.....
Royal Electric.....

Compagnies de transport :

Can. Pac. Ry.....	56
Toronto St. Ry.....	65
Montreal St. Ry.....	216 1/2
Halifax St. Ry action.....	75
“ “ (bons).....	100
Duluth ord.....	4 1/2
Duluth pref.....	10
Rich. & Ont.....	10

Valcurs diverses :

Montreal Telegraph.....
Câble Commercial.....	166 1/2
Postal Telegraph.....	93 1/2
Bell Teleph (actions).....	157 1/2
“ (bons).....	108
West. Loan & Trust.....
Loan & Mortgage.....
Windsor Hotel.....

COMMERCE.

Nous sommes revenus au calme, pres-
que au calme plat, pendant la semaine

qui vient de s'écouler. Le froid nous est
enfin arrivé mais sans presque de neige;
le commerce de détail qui souffrait
d'une température trop douce pour la
saison a donc quelque espoir d'être
enfin arrivé à de meilleurs jours.

Malheureusement, nous le répétons,
il y a eu, pendant la belle saison, trop
d'ouvriers sans travail pour que les af-
faires soient bien brillantes cet hiver.
Non seulement on devra veiller au cré-
dit et ne le faire qu'à bon escient, mais
en perspective d'une campagne médioc-
re, les marchands qui voudront joindre
les deux bouts, s'ils ne peuvent réaliser
des bénéfices, auront soin de couper net-
tes dépenses qui ne seraient pas absolu-
ment utiles à la bonne marche de leurs
affaires.

Les fêtes approchent et nous conseil-
lons à nos lecteurs de donner à leurs
magasins et à leurs vitrines le plus d'at-
trait possible, de n'exposer que des
articles de toute fraîcheur, de manière
à attirer les regards et la visite de la
clientèle.

Cuir et peaux — Le commerce des
cuirs se ralentit de plus en plus et un
relèvement n'est guère à espérer d'ici
le mois prochain, au moment où les ma-
nufacturiers de chaussures s'approvi-
sionnent.

Dans les peaux vertes, le seul change-
ment est dans les peaux d'agneaux qui
sont en hausse de 15c; on les paie main-
tenant 75c pièce.

La demande pour les peaux de bœuf
est limitée bien que les arrivages soient
forts.

Draps et nouveautés.—Les marchands

de détail ont eu moins de succès de se
plaindre depuis quelques jours; espé-
rons pour eux que le froid va s'accen-
tuer et les favoriser un peu, ils en ont
besoin.

Dans le commerce de gros, on est tout
à fait au calme; à part quelques rassorti-
ments et les commandes des voyageurs
à livrer plus tard, il n'y a rien; les mar-
chands de la campagne ne viennent pas
à la ville et ceux de la ville ayant leurs
approvisionnements au complet.

Le niveau des collections a baissé, ce
qui est d'ailleurs l'habitude à cette
époque.

Epiceries. — La semaine écoulée a
peut-être été la plus calme de toute la
saison, les maisons de gros en ont pro-
fité pour classer les marchandises arri-
vées par les derniers navires.

On est cependant plus occupé main-
tenant à l'approche des fêtes et pen-
dant quelques jours au moins l'activité va
renaître.

A ce propos, nous croyons devoir rap-
peler aux marchands de la campagne
qu'avec les froids il est certaines mar-
chandises qui ne peuvent plus s'expé-
dier autrement que par express en wa-
gons chauffés, sous peine d'arriver en
mauvais état à destination: ils ont
donc intérêt à indiquer dans leurs com-
mandes ce mode d'envoi.

Nous citerons entre autres articles
qui ne peuvent voyager sans risque en
hiver dans des wagons non chauffés: les
vins légers, les sirops de fruits, le lime
juice, le vinaigre et tous les liquides non
alcoolisés fortement; les marinades, les

La Compagnie Générale d'Importation du Canada, (LIMITEE)

CAPITAL - - \$150.000

REPRESENTATIONS, MONOPOLES DE MAISONS FRANÇAISES ET ÉTRANGÈRES, IMPORTATIONS EN GROS.

La Cie Générale d'Importation du Canada assure aux importateurs de gros, des
relations directes auprès des maisons représentées par elle et auprès de toutes
celles dont les produits s'importent au Canada sous leurs marques personnelles.

SUCCURSALES DE LA COMPAGNIE GÉNÉRALE D'IMPORTATION

FRANCE — PARIS — 20 rue Richer.

ALLEMAGNE — NUREMBERG — 15 Theresienstrasse.

BELGIQUE — ANVERS — 20 Quai Jordaens.

Monopole pour Parfumerie, Produits Pharmaceutiques, Produits Alimentaires, Articles de Paris, Produits de grosse fabrication, Etc., Etc.

5 et 7 rue de Bresolles, MONTREAL.

SEL...

Quand voudrez du SEL
de n'importe quelle sorte,
Écrivez-nous pour les prix.

VERRET, STEWART & CO.,

MONTREAL

QUEBEC

BERNIER & CIE Marchands de Grains

EN GROS ET EN DETAIL

GRAINES DE SEMENCES; GRAINES FOURAGERES, ETC.

CORRESPONDANCE
SOLICITÉE.

271 et 273, rue Cascades, ST-HYACINTHE

saucos, la moutarde préparée, le fromage, etc., etc.

Les sucres, les sirops, les mélasses, les thés et les riz sont tenus fermes.

Dans les fruits secs, les avelines sont rares avec un prix de début à 9c. Les pruneaux de Bordeaux, nouvelle importation, débutent à 3½c au lieu de 4c; en raisins, le marché est assez bien approvisionné, et les prix demeurent fermes.

Fers, ferronneries et métaux. — Les tôles Canada sont fermes à la hausse que nous avons signalée la semaine dernière.

Le fer blanc au coke I. C. subit une augmentation de 15c par boîte et pourrait bien hausser davantage par suite d'une plus grande consommation et des stocks peu importants.

Peintures, huiles et vernis — Affaires très tranquilles et prix sans changement.

Poissons — La demande est assez bonne et, pour les prix, nous ne voyons de changement que dans les harengs du Cap Breton potés maintenant en baïse, de \$4.10 à \$4.50 par quart et de \$2.25 à \$2.50 par demi-quart.

Salaisons, saïndoux etc. — Les prix sont fermes sans changement. Cet article offre peu d'intérêt en ce moment.

JOURNAL DE LA JEUNESSE — Sommaire de la 125^e livraison (21 novembre 1896). — Deux frères, par Mme P. de Nanteuil. — La soumission du cheval, par E. Dubouset. — La bicyclette, par Edmond Henofr. — La monnaie, par le Cte d'Harriet d'Etchevoye. — Les chiens des explorateurs, par L. Sevin Desplaces. — Les secrets de la Prestidigitation: A travers un paquet de cartes, par St-J. l'Escap. — Chaque livraison, 40 centimes.

ABONNEMENTS: Un an, 20 fr. Six mois, 10 fr. Hachette & Cie, boulevard Saint-Germain, 79, à Paris.

Revue des Marchés

Montréal, 3 décembre 1896.

GRAINS ET FARINES

MARCHÉS ÉTRANGERS

On cote de Londres, par câble, les marchés du Royaume-Uni, comme suit: "Londres — Chargements à la côte, blé et maïs, sans affaires. Chargements en route, blé lourd, en partie 3d et 6d plus bas; maïs, lourd. Marchés anglais de l'intérieur; blé, soutenu. Liverpool — B^e disponible, soutenu; maïs disponible, tranquille. Sur futurs: blé, tranquille, 6^e 11d décembre à mars; maïs tranquille, 3^e décembre; 2^e 11d janvier et février; 2^e 11d mars; 2^e 11d mai. Farine première à boulanger de Minneapolis, 25s 6d."

Paris: blé 22 00 décembre et 22 25 janvier; farine, 47.40 décembre et 47.50 janvier; marchés français de l'intérieur, soutenus

Nous lisons dans le *Marché français* du 14 novembre:

Nous avons encore eu de fortes averses dimanche et lundi, mais, à partir de mardi, le temps s'est remis au beau. En ce qui concerne la situation culturale, l'impression générale est meilleure; grâce à une température plus sèche, les travaux agricoles ont pu être repris très activement. Il s'est fait beaucoup d'ouvrage dans les champs pour l'arrachage des betteraves et la continuation des semailles de blé; malgré les deux mauvaises journées de dimanche et de lundi le retard dans les ensemencements a été regagné en grande partie, et une hui-

taine de beau temps, sans pluie ni gelées, permettrait de tout arrêter dans des conditions encore assez bonnes.

En même temps que les conditions météorologiques devenaient plus favorables pour la culture, la situation commerciale prenait aussi une meilleure tournure. Les avis fermes de l'étranger ont eu sur la Bourse de Paris un contre coup qu'on peut sans doute trouver exagéré, mais qui n'en a pas moins produit, sur nos marchés de l'intérieur, une influence qui, pour se chiffrer par une hausse plus modeste, n'en sera sans doute que plus durable.

Dans la plupart des réunions, surtout celles tenues ces derniers jours, les cours du blé se sont généralement relevés d'un franc à un franc 50 centimes. Même à ces prix la culture ne fait encore que peu d'offres et la fermeté reste la note dominante.

D'autre part, le *Sémaphore*, de Marseille daté du 19 novembre dit:

Blés. — Nous éprouvons autant de difficultés à analyser la situation qu'il y a huit jours. L'article étant resté aussi spéculatif, les offres de la culture répondent toujours aux besoins. Les semences sont terminées dans beaucoup de départements. Les stocks grossissent d'une façon inquiétante. A Paris, on en reçoit journellement et rien que dans les entrepôts on peut avoir à la fin de ce mois entre 3 et 400,000 quintaux. Les marchés étrangers, tous sans exception, ont baissé depuis huit jours et, malgré cela, nous restons à des prix élevés. On a même dépassé au début de la semaine le cours de 23 fr. les 100 kil. Depuis 48 heures, le parti haussier paraît désireux de paralyser la hausse et cela en

...TOUJOURS FIABLES...

LES CIGARES EL PADRE NEEDLES ET VARSITY

S. DAVIS & SONS., Fabricants, MONTREAL

STOCK COMPLET

TOUJOURS EN MAINS

GANTS PEWNY

EMIL PEWNY & CO.,
BATISSE DU SUN LIFE,
MONTREAL.

N.B. Nous vendons actuellement un gant de kid à 4 boutons, en noir ou en couleur, à \$4.50 net.

Écrivez pour des échantillons

sympathie avec l'Amérique qui arrive tous les jours en baisse et probablement aussi pour éviter de nouveaux désastres sur place.

Enfin, si l'on consulte la statistique que nous donnons ci-dessous, on s'explique l'arrêt des cours. En effet, la quantité de blé en mer au 16 novembre s'élevait pour le Continent à 3 857 000 hect., contre 2,977,709 hect. la même semaine en 1895. Pour le Royaume-Uni 7,529,300 hectolitres, contre 6,229,200 en 1895. Aux Etats Unis, les stocks s'élevaient au 14 novembre à 21,335 300 hectolitres contre, au 19 novembre 1895, 21,112,100 et d'après le "Bradstreet" les stocks seraient cette semaine de 80 250,000 bushels contre la semaine dernière 78,596,000.

Toutes les préoccupations actuelles se portent sur les Indes. La sécheresse serait-elle finie? On parle déjà depuis deux jours de pluies légères et sur la République Argentine où les nouvelles sont meilleures. Nos marchés de province ont été excités ces jours derniers. La plus-value journalière de la marque Corbell engageait la meunerie à acheter. Le commerce est plus réservé. Aux prix demandés par la culture, il n'y a plus de marge pour former des cours. Pour le marché de Paris, les prix sont élevés jusqu'à 26 50 les 120 kilog. En Beauce, il y avait bien longtemps que cette cotation avait été obtenue. Les travaux des champs avancent rapidement et si le temps est beau, les battages devront reprendre d'autant plus rapidement que les prix sont favorables.

A notre Bourse d'aujourd'hui, les affaires ont été plus difficiles. Le com-

merce a acheté cher et serait obligé de perdre pour vendre aux cours offerts par les acheteurs. La situation est donc incertaine et les prix sont plutôt en baisse sur mercredi dernier. Les acheteurs offraient de 21 à 21.50, les 100 kil pour les bonnes qualités. Il faut voir en somme les prix suivants: Roux, 20.75 à 21 50, blanc, 21 25 à 21 75, les 100 kil. nets dans les gares d'arrivée à Paris.

Avoinnes — Cette céréale suit peu l'excitation qu'il y a sur les blés depuis le début de la campagne. A 25 centimes près par 100 kil. les cours sont restés les mêmes. En province, on a toujours payé de fr. 10.59 à 11 les 75 kil. Depuis trois semaines, les offres ont été plus restreintes à cause des travaux; mais on va avoir à nouveau des échantillons; samedi ils étaient déjà plus abondants.

En Beauce, la consommation reste très réservée dans ses achats. Elle a d'abord les marchés et ensuite le mois prend, cette campagne, une importance considérable. Il y avait au 16 novembre, en mer, pour le continent 2,465,000 hectolitres, contre, en 1895, 1,000,500. Il est vrai que nous importons peu d'avoines étrangères, quoique cependant grâce à l'Algérie, nos importations de septembre et d'octobre soient équivalentes à l'an dernier.

Les prix à l'étranger jusqu'à présent étaient trop élevés; mais, depuis une huitaine, ils baissent. On offre des Liban sur les 4 du mois de décembre, de 12½ à 12½, café; Amérique, de 12 à 12 25 café. Au marché de Paris, on a été un peu plus ferme depuis samedi, à cause des rachats forcés; mais les transactions sont limitées. Il y a maintenant

un report suffisant et les cours du disponible étant plus élevés que ceux de la marchandise, on ne prend rien au stock. Il va au contraire s'augmenter un peu. A notre hall, on a payé aujourd'hui; blanches 14 fr 75; rouges, 15 à 15 fr 25; grises, 15 fr 25 à 15 50; noires, 15 fr 50 à 16 50, le tout aux 100 kil; nets dans les gares d'arrivée à Paris.

Seigles. — Par suite des offres toujours rares, les hauts cours se maintiennent. Il ne se fait rien pour l'étranger. Nos prix sont beaucoup plus chers que les seigles russes que l'on peut avoir à 12 fr. café, en Allemagne, le seigle n'est pas plus cher que chez nous étant donné le droit de douane.

A notre bourse du commerce, aujourd'hui, les cours étaient les mêmes qu'il y a huit jours, soit de 14 à 14.50 les 100 kil. nets suivant provenances et qualités et sur wagon ou sur bateau à Paris. Les offres étaient très ordinaires. Il n'y a de demande que pour la distillerie du Nord et pour combler les anciens marchés.

Escourgeons. — Les offres comme les demandes sont très limitées; mais, la culture doit en avoir conservé, puisque depuis deux mois, elle n'en a pas battu. Il est à craindre que les besoins ne soient comblés, dans le Nord surtout, avec des arrivages considérables qui se font depuis quelques jours à Dunkerque, dans le Nord en provenance de l'Algérie et de la Russie. Aussi les cours baissent et il est probable que les provenances d'Algérie et de Tunisie surtout, en égard à leur mauvaise qualité, vont baisser encore. Elles sont actuellement obtenables de 15 à 15.25 les 100

Pour la Saison des Fêtes

NOUS VOUS OFFRONS UN ASSORTIMENT
DES PLUS COMPLETS



d'Épicerie, Vins et Liqueurs de Fantaisie

NOUS AVONS du VIEUX MADERE, au goût délicieux. ✦ ✦
des vins MALAGA et MUSCATEL au riche arôme.

les meilleures marques de Champagnes, Sauternes,
Oportos, Sherries et Clarets. ✦ ✦ ✦

NOTRE BRANDY GONZALEZ

a obtenu une médaille d'or à l'exposition de
Paris, il est connu pour ses hautes qualités.

NOTRE GIN "NIGHT GAP"

Nous demandons aux connaisseurs de l'essayer, nous savons d'avance qu'il leur plaira.

L. CHAPUT, FILS & CIE
MONTREAL

CAFÉ "RÉCEPTION" \$3.00 la douzaine

ET

CAFÉ "VIENNA" \$3.00 la douzaine

(AVEC RAPE)

●●●●● PURE GOLD

Sont les deux marques qui se vendent le mieux sur le marché.

W. H. DUNN, Agent, 394, rue St-Paul, MONTREAL



ESSAYEZ-EN UNE CAISSE.....

PURE GOLD M'FG. CO. 31 & 33 FRONT ST. EAST. TORONTO.

kil. nets à Dunkerque et les Rus-ies de 11 à 11.25 caf.

A notre Bourse on a coté aujourd'hui les escourgeons de Beauce 17 fr. les 100 kilos nets en gare d'arrivée à Paris.

Orges—On voit peu d'offres en Beauce. Par contre l'Ouest vend toujours. La demande est très calme. Il ne se fait plus rien pour l'exportation. La brasserie malte moins que d'habitude. Le temps n'est pas non plus favorable pour la germination des orges. Il faudrait un temps plus froid. Les cours n'ont pas beaucoup varié depuis deux mois. A notre marché d'aujourd'hui ce sont les cotes d'il y a huit jours, soit de 16 à 17 fr. les 100 kilos, suivant qualité et provenance.

Beerbohm dit, de Londres: "Comme nous nous sommes efforcé de l'expliquer, la saison de 1896-97 pour le blé est entièrement différente des cinq précédentes, qui ont été sans aucun doute, des années d'abondance et pendant lesquelles de nombreuses circonstances se combinant, le prix du blé a subi une dépression inouïe—notamment des frets excessivement bas, une prime excessive sur l'or dans la République Argentine, etc.—circonstances qui n'existent pas pendant la saison actuelle. Le commerce, en réalité, est maintenant en présence de conditions normales, au lieu d'anormales qu'elles étaient, quant aux prix et aux approvisionnements de blé. Les approvisionnements et la demande se balancent également en tenant compte de la saison entière, les détenteurs sont maîtres de la situation ce qui n'était pas dans ces dernières années, et, il est facile de prévoir le

moment où la demande dépassera les approvisionnements."

Jeudi dernier c'était, aux Etats-Unis comme au Canada, jour d'actions de grâces, il n'y a donc pas eu de marché ce jour là, la bourse étant fermée.

Ci-dessous les cours du blé sur le marché de Chicago pour chaque jour de la semaine finissant hier :

	Déc.	Mai.
Jeudi.....	pas de marché.	
Vendredi.....	81½	84½
Samedi.....	80½	84
Lundi.....	81½b	84½
Mardi.....	80½	83½
Mercredi.....	79½	82½

Quelques maisons de commissaires ont opéré, ces derniers jours, pour le compte de vendeurs qui cherchent à se décharger, mais comme le marché compte peu de shorts, les offres ont causé un recul.

Les exportations se maintiennent à un bon niveau et les réceptions sont toujours faibles; aussi les prix du comptant restent-ils en forte avance sur les prix du marché à terme pour décembre.

Les autres marchés principaux sont mieux tenus que celui de Chicago, tant pour le comptant que pour le terme quoique en légère baisse cependant.

On cotait hier, le blé disponible sur les différents marchés des Etats-Unis :

Chicago, No 2, du printemps.....	81½
New-York, No 2, rouge.....	98½
Duluth, No 1, dur.....	83½
Detroit, No 1, blanc.....	94½

Les principaux marchés de spéculation clôturent comme suit :

	Dec.	Mai
Chicago.....	79½	82½
New-York.....	89½	87½
Duluth.....	80½	83½
Detroit.....	94½	96

A Chicago, on cotait hier le blé d'Inde en baisse de ¼c à 23c décembre, 23½c janvier et 26½c mai. L'avoine faisant 17½ décembre et 21½c mai.

MARCHÉS CANADIENS

Nous lisons dans le Commercial de Winnipeg, en date du 30 novembre :

"Il s'est fait peu d'affaires sur les marchés de la campagne du Manitoba et depuis la tempête de jeudi les livraisons de blé ont été à peu près nulles. Il faudra quelques temps avant que les chemins soient de nouveau convenables pour les transports. Le prix payé aux fermiers est nominal aux environs de 65c pour le blé dur No 1 et 18c de fret jusqu'à Fort William. Cette semaine a été de beaucoup la plus forte de la saison pour les expéditions de Fort William, en réalité la seule forte semaine. Des engagements de fret ont été faits cette semaine à raison de 2½ à 3½c par minot, de Fort William à Buffalo, la plupart des connaissements sont à 3½ et 3½c. Aujourd'hui deux steamers ont offert de charger le premier jour de la semaine prochaine à 3½c, mais il est peu probable que beaucoup de blé parte désormais bien qu'il soit tôt encore pour la clôture de la navigation. Pour la semaine terminée le 21 novembre, les arrivages à Fort William, ont été de 498,000 minots, et les expéditions de 466,000.

Cette semaine les expéditions dépassent

J. A. VAILLANCOURT

MARCHAND-COMMISSIONNAIRE DE PROVISIONS

Nos 333 et 335, rue Des Commissaires, MONTREAL

BEURRE, PORC, VOLAILLES, Attention spéciale donnée
aux consignations de
Beurre et de Fromage.

✓ Avances libérales
sur consignations.

ŒUFS et FEVES

PLACÉS AUX PRIX LES PLUS AVANTAGEUX.

SOLLICITE LA CONSIGNATION DE TOUTES SORTES DE PRODUITS AGRICOLES.

seront 1,000,000 minots. Les affaires sont maintenant tranquilles en blé et il est à présumer qu'il ne se traitera plus guère de gros lots après la fermeture de la navigation. Les prix ont été plus fermes en sympathie avec l'avance sur les autres marchés en général et aujourd'hui, on cote le No 1 dur à environ 83c à flot Fort William."

Depuis que ces lignes ont été écrites les chemins sont devenus excellents et on paie 70c aux fermiers.

Malgré tout, le blé ne sort pas, soit que les fermiers n'en aient plus guère à vendre, soit qu'ils le conservent dans l'espoir de le voir monter encore, mais la première supposition est la plus vraisemblable, car il y a quelques semaines déjà, on évaluait les ventes faites entre 60 et 70 pour cent des quantités récoltées.

On cote de Toronto, à la date d'hier, le marché d'Ontario comme suit :

"Marché terne. Farine en demande modérée, prix soutenus. Straight rollers cotés de \$4.25 à \$4.30. Son, tranquille; prix sans changement; marchands demandant \$8.75, ouest; gru de \$9.00 à \$10.00, ouest. Blé, tranquille et prix fermes. Offres de blé blanc limitées et prix nominal à 86c au dehors, blé rouge rapporte 85c au dehors. Blé dur No 1 du Manitoba ferme à 95c, fret Toronto, et blé du nord No 1, à 94c, fret Toronto; on cote No 1 à 84c à flot Fort William, 92c Midland et de 99c à \$1 fret Toronto, sur rail. Sarrasin, soutenu; prix de 28½ à 29c, ouest. Orge, terne; peu de demandes; No 2, cotée au dehors à 28c. Avoines, tranquilles; blanche vendue au dehors à 20c et mélangée cotée à 19c. Pois, tranquilles, ventes de 40 à 41½, nord et ouest. Seigle, tranquille; ventes au dehors à 36c ouest. Blé d'inde, terne et soutenu de 28 à 29c au dehors. Farine d'avoine cotée en lots de chars de \$3.40 à \$3.50."

Les farines de blé ont une meilleure demande locale sur notre place, principalement pour les sortes du Manitoba. Les prix, sauf pour les patentes d'hiver, que nous cotons de \$5.00 à \$5.10 restent les mêmes.

Les farines d'avoine sont en demande régulière et à prix fermes.

Les pois sont en baisse, et valent 3c de moins que les prix précédemment cotés.

L'avoine se tient assez bien de 26 à 28½ sans donner lieu à d'actives transactions.

Les issues de blé sont sans changement et la demande est assez bonne.

Nous cotons :

GRAINS

Blé roux d'hiver, Can. No 2.	\$0 92 à 0 95
Blé blanc d'hiver " No 2.	0 92 à 0 95
Blé du Manitoba No 1 dur...	0 92 à 0 95
" " No 2 dur...	0 90 à 0 92
Blé du Nord No 1.....	0 90 à 0 92
Avoine blanche No 2.....	0 26 à 0 26½
Blé d'inde, en douane.....	0 00 à 0 00
Blé d'inde, droits payés.....	0 00 à 0 00
Pois, No 2 par 60 lbs.....	0 48 à 0 49
Orge, par minot.....	0 00 à 0 34
Sarrasin, par 48 lbs.....	0 36 à 0 36½
Seigle, par 56 lbs.....	0 40 à 0 41

FARINES

Patente d'hiver.....	\$5 00 à 5 10
Patente du printemps.....	0 00 à 5 30
Straight roller.....	4 75 à 4 9½
Extra.....	4 50 à 4 60
Forte de boulanger (cité).....	0 00 à 5 00
Forte du Manitoba.....	4 65 à 4 75

EN SACS D'ONTARIO

Straight roller.....	\$4 55 à 4 65
Extra.....	4 50 à 4 55

FARINE D'AVOINE

Farine d'avoine standard, en barils.....	\$3 75 à 3 90
Farine d'avoine granulée, en barils.....	0 00 à 4 00
Avoine roulée, en barils.....	3 75 à 3 90

FROMAGE

MARCHÉ ANGLAIS

MM. Marples, Jones & Cie, nous écrivent de Liverpool, le 21 novembre :

La demande pour le fromage est tranquille et le marché est soutenu.

" Nous cotons :

Canadien, frais, fantai., sept..	50 à 51s
Ontario, str. chx, coloré, août	49 à 50s
Québec, " " blanc, " "	49 à 50s
Coloré, fin.....	47 à 48s
Blanc, fin.....	47 à 48s
Blanc ou coloré, bonnes qua- lités au-dessous en bonne de- mande, mais rares.....	42 à 45s
Importations du Canada et des Etats- Unis 37,734 boîtes.	

MARCHÉS AMÉRICAINS.

Watertown, N.Y., 28 novembre—Les ventes ont été de 1,060 boîtes à 9½c, 180 à 9½c, 950 à 9½c.

Utica, N.Y., 30 novembre—Il a été vendu 300 boîtes à 9½; 2,026 do à 9½c; 1,100 à 9½c; 50 do à 9½c; 80 à 9½c et 1,200 boîtes à commission.

Little Falls, N.Y., 30 novembre—Les ventes ont été de 120 boîtes à 8½; 780 à 8½c; 230 à 8½c; 1,365 à 9c; 365 à 9½c; 907 à 9½c.

MARCHÉS D'ONTARIO

London, 28 novembre—Offert par 28 fabriques 10 647 boîtes d'octobre et novembre. Ventes: 10½ à 9½c.

Ingersoll, 1er décembre—Il a été présenté 820 boîtes d'octobre et de novembre; il a été offert 9c pour le lot sans résultat.

Woodstock, 2 décembre—Offert par 16 fabriques 9646 boîtes de fromage; aucune vente n'a été faite.

MARCHÉ DE MONTRÉAL.

Il y a actuellement une bonne demande de la part des exportateurs pour le fromage de novembre qu'on peut placer de 8½ à 9c.

Quant au fromage de fabrication antérieure novembre, nous ne pensons

L. N. ST-ARNAUD

N. E. CLEMENT

Telephone Bell 1461, des Marchands 902.

ST-ARNAUD & CLEMENT MARCHAND DE **BEURRE, FROMAGE ET PROVISIONS**

2 & 4 rue Foundling, COIN DE LA RUE DALLIERE Montreal

-:- EN GROS -:-

FARINE, GRAIN, SON, MOULEE, GRU, FOIN ET PROVISIONS A COMMISSION

S. E. MARSAN & CIE, 139 et 141 rue des Commissaires, Montreal

COIN DE LA RUE ST-JEAN BAPTISTE

Téléphone Bell 1038

pas qu'il en reste encore entre les mains des fabricants de la province de Québec. Il n'en est pas de même dans la province d'Ontario.

Le prix du câble public de Liverpool est toujours sans changement à 51s pour blanc et coloré. On prétend que les exportateurs ont une marge un peu plus grande que ces jours derniers, ce qui expliquerait leur recherche actuelle du fromage de novembre.

BEURRE

MARCHÉ ANGLAIS

MM. Marples, Jones & Co., nous écrivent de Liverpool, le 20 novembre :

« Le beurre de Copenhague est sans changement. Le beurre fantaisie de crèmerie est rare et disparaît facilement à 100s. Le stock ordinaire est négligé »

« Nous cotons :

Crèmeries Argentine en boîtes	88 à 90s
« canadiennes de choix en boîtes	95 à 100s
« canadiennes de choix en tinettes	88 à 90s
« des E.-U., choix, en boîtes	88 à 95s
« en tinettes	80 à 85s
« fin à très fin en tinettes	70 à 72s
Crèmeries, imitation, choix	55 à 56s
« bonne imitation	53 à 54s

Cork, ordinaire en barils, 1er choix	105s
« " " 2e " "	84s
« " " 3e " "	72s
« " " 4e " "	64s
« demi-sel, en boîtes 1er choix	110s
« " " choix	100s
« " " en barils superfine	110s
« " " fin	97s
« " " doux	76s

Irlande, fabrique, en barils... 96 à 98s
 « crèmeries, en boîtes... 105 à 108s

Danois " en barils... 108 à 114s
 Importations du Canada et des E. U. ; 1,096 paquets.

MARCHÉS AMÉRICAINS

Utica, 30 novembre — Il a été vendu 10 paquets de crèmerie à 22c.

Little Falls, N.-Y., 30 novembre — Il a été vendu 33 paquets de laiterie de 18 à 19c.

MARCHÉ DE MONTRÉAL

Le beurre n'a pas beaucoup changé depuis la semaine dernière; le marché est toujours aussi peu actif, cependant il y a eu par câble quelques demandes provoquées par les froids qui sévissent en Europe et qui vont ralentir les arrivages d'Irlande et du Danemark.

Quant aux prix, on vend actuellement les bons beurres de crèmerie à 18c. sur notre place.

ŒUFS.

On cotait à Liverpool, le 20 novembre, œufs frais : du Danemark de 9s 6d à 10s 6d et d'Irlande, de 9s 6d à 11s; œufs ordinaires : du Continent, de 6s à 7s 6d et du Canada, de 7s 6d à 8s; les œufs conservés du Canada, en demande lente, valaient de 6s 9d à 7s.

On cote ici les œufs frais pondus de 20 à 22c et les œufs chaulés de Montréal de 14 à 15c et ceux de l'ouest de 13 à 14c.

FRUITS VERTS

En fruits de saison, les pommes sont cotées au quart : Fameuses, \$1.25 à \$1.75. Les pommes d'hiver sont sans changement : Greening, Spies et autres sortes de \$1.25 à \$1.75.

Les oranges de la Jamaïque valent de \$5.00 à \$5.50 le quart et les citrons de même provenance se vendent de \$3.00 à \$3.50 la boîte et de \$6.50 à \$7.00 la caisse.

Il vient d'arriver des oranges de Valence et des citrons de Malaga; on vend les oranges \$5.25 pour les boîtes de 420 et \$5.50 pour boîtes de 714. Les citrons valent : les boîtes, \$6.50 et les demi-boîtes \$3.25.

Les raisins d'Alméria sont plus chers et se cotent de \$6.00 à \$6.25 le baril.

Les atocas ont une tendance plus ferme et sont cotés de \$4.50 à \$5.00.

LÉGUMES

Nous cotons : pommes de terre le sac de 35c par lot de char, et de 40 à 45c pour lots de détail suivant importance

et qualité; choux, de \$1 à \$2 le cent, et 50c le quart; navets, à 40c le sac; céleri, de 15 à 25c la botte; oignons, 25c le panier et de \$1.00 à \$1.25 le quart; carottes 20c le panier et 75c le quart.

Les haricots valent de 70 à 80c en lots de char et de 85 à 90c pour lots de détail; les pois à cuire se vendent de 70 à 80c.

FOIN PRESSE ET FOURRAGES

MM. Hosmer, Robinson & Co nous écrivent de Boston, le 25 novembre.

« Les arrivages pour les cinq derniers jours sont de 280 chars de foin et 34 chars de paille pour le marché local. La semaine correspondante de l'année dernière, les arrivages avaient été de 141 chars de foin et 20 chars de paille pour le local et 8 chars pour l'exportation.

« Les arrivages ont été un peu plus lourds dans ces derniers jours et nous ne croyons pas que le ton soit aussi ferme que la semaine précédente bien qu'il n'y ait pas de difficulté à vendre aux prix cotés. La demande est bonne pour toutes les qualités.

« La paille de seigle est lourde, le marché en est fortement approvisionné. Paille de seigle mêlée et paille d'avoine en bonne demande.

« Nous cotons :

Foin, grosses balles, choix à fantaisie	\$16 00
— petites balles, choix à fantaisie	15 00
— moyen à bon	14 00 à 14 50
— pauvre à ordinaire	12 50 à 13 50
— très et très-mélangé	12 50 à 13 00
Paille de seigle, bonne à choix	19 00 à 19 50
— d'avoine	8 00 à 8 50
— de seigle mêlée	11 00 à 11 50

Sur le marché de Montréal la demande est limitée et les prix sont plus faciles à nos cotes ci-dessous. Les prix se maintenant difficilement si les arrivages devaient continuer, mais la fermeture de la navigation aura pour effet de res-

300 SLEIGHS

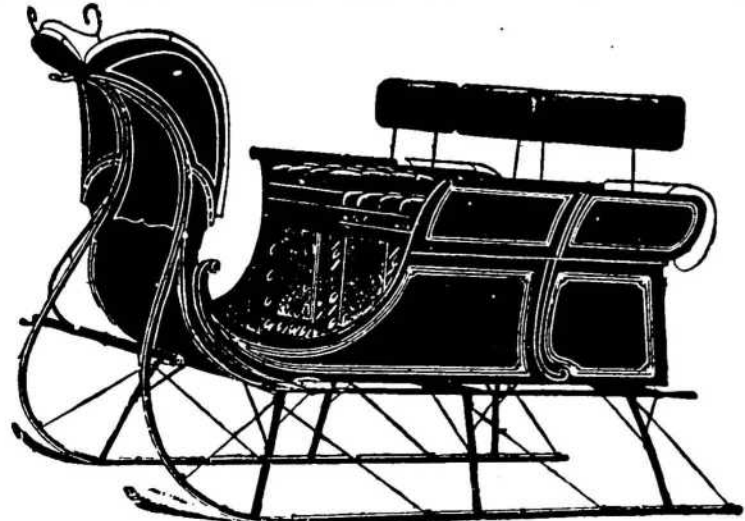

Les
 Cigarettes
 LaFayette
 sont
 Up-to-Date
 Essayez-les
 5 Cents

DE TOUTES SORTES Bonnes et à assez bon marché pour que vous achetiez

R. J. LATIMER

592 rue St-Paul, MONTREAL

treindre les expéditions de la campagne et, pendant ce temps, le marché reprendra peut-être un peu d'activité, ce qui raffermirait les prix.

Les cultivateurs demandent toujours \$9.00 à la campagne, ce qui est trop cher pour permettre aux exportateurs de faire des affaires à Boston et à New-York; fret, douane et commission du commissionnaire augmentant le prix de \$6.40 à \$6.80, le foin revient donc à \$15.40 et \$15.80 respectivement, c'est-à-dire de 40 à 60c plus cher que le prix coté pour foin No 1 en petites balles sur ces deux places.

Nous cotons au détail :

Foin pressé No 1, la tonne	00 00 à 11 00
do do No 2 do	9 00 à 10 00
Paille d'avoine do	4 5 à 5 00
Moulée, extra la tonne	18 00 à 20 00
Gru blanc do	00 00 à 17 00
do No 2 do	00 00 à 16 00
Son (Manitoba) do	13 5 à 14 00
do au char (Ontario) do	00 00 à 13 00
Blé-d'inde jaune moulu	00 00 à 18 00
Et au char :	
Foin pressé No 1	00 00 à 10 00
do do No 2	8 75 à 9 00
Paille d'avoine	4 00 à 4 50

AU COMMERCE DE GRAINS ET FARINES. — Comme par le passé MM. les marchands trouveront toujours ce qui leur sera nécessaire en farines, son, gru, moulée, pois à soupe du Haut-Canada, avoine, moulée de blé-d'inde américain au No 253, rue St. Paul,

Chez

Tel. Bell 2864

E. DUROCHER.

Plus votre boisson est pure et légère, plus elle convient à ce climat. Essayez la Bière et le Stout Labatt de London.

PROVINCE DE QUEBEC

Cour Supérieure.

ACTIONS.

DÉPENDREURS.	DEMANDEURS.	MONTANTS
Champlain		
Lacroix J.	A. Baptiste	126
Deschambault		
Mayrand P. A.	Z. Benoit	156
Benoit G.	Z. Benoit	111
Dixville		
Fellows J. C. et ux	White & Côté	325
Emberton		
Gaudette Samuel	O. Tremblay (Dommages)	199
Labbe Andre	O. Tremblay (Dommages)	199
Farnham		
Robert Edouard	A. Choiniere	28
Mitchell Frank	Dame D. Unniacke	165
Hereford		
Boivin Julien	N. G. Giroux	262
Hall		
Bourque Joseph	T. Cloutier	239
Lorotte		
Bernard Frs. dit Renaud	A. O. Bastien	700
Montréal		
Boilard H.	J. M. Fortier	102
Baxter J. et al	Sœurs de la Charite	2317
Baynes E. A.	A. E. Imrie	175
Beaugrand H.	W. A. Grenier (dom)	1000
Boilard H.	Royal Electric Co	161
Boivin P. A. et al	N. B. Desmarceau esqual	1e cl.
Bannister J.	A. Brunet et al	110
Beauchamp P. A.	Dame E. Smart	150
Beatty D. W. et al	E. A. Kirtsen	101
Boule O.	U. Garand et al.	117
Bury G. et ux	Dame E. Penton	2e cl.
Canteraugay and North Railway Co	C. H. Le-tourneux	1000
Commissaires du Havre de Montréal	A. W. Robinson	1e cl.
Cadioux A.	Dame A. Cadioux et ux	530
Dansereau J.	Dame L. Dumerais	7e cl.
Dubois H.	H. J. Gowne	1e cl.
Dorion A. et al	R. J. Demers	161
Dion H.	Dame M. A. Scott et al esqual	413

Domainion Cold Storage Co	G. H. Orr	454
Desmarchais B.	D. Bouchard	231
Etienne J. et al	B. Shepherd	286
Elliott Dam. J. et al	H. S. Phillips	157
Ewing J.	E. Doughty	369
Falkner F.	A. Baptiste	301
Fay Dame N. et ux et al	A. Marcotte et al	1e cl.
Fernandez H. G.	A. Fortier	175
Fortier C. et al	R. de L. Belanger	145
Girard L.	M. E. L'heureux	2e cl.
Groth L. O.	H. Boilard (Dommages)	2000
Gauthier R. et al	F. Tremblay	106
Gendron J.	J. Therien	145
Gibson S.	S. Kelly	500
Grant J. E.	L. Chouillon	6800
Gravel D.	P. Drouin	250
Greece F.	E. H. Godin	500
Hebert I.	N. Emond	1e cl.
Hall W. V. B.	S. White et al	200
Higgins Dame J.	J. Schimonski	3500
Harman J. J.	R. Hardisty	200
Hecker E.	W. J. Hilger et al	1e cl.
Jameon B.	W. Johnson	11918
Jacobie F. et al	F. Nash	100
Joyal M. A.	A. G. Cro s et al	123
Lafond B. et al.	Trust and Loan Co. of Canada	883
Lavigne E.	E. L. page	13000
Lefebvre M. T.	D. Lec air	317
Lemire H. et al	B. Bano de St-Jean	553
Logie R.	Dame J. E. Danprier	375
Lavombe A.	Dame M. Leithesqua	1e cl.
Laudeau J.	Dame M. Singer et vir	605
Laurin P. D.	N. F. Bedard	107
Lenoir A.	E. H. Barker	201
Lussier J.	Dame J. Bastien dit Laprairie	2e cl.
Leclair D.	Banque du Peuple	800
Lee W.	M. P. Laverty	262
Leger L.	J. Clement	4e cl.
Murison J.	H. C. Crawford	153
Mussa C. et vir	T. Grande et vir	500
Montreal Consumption Sanatorium Ass.	W. Gartin et al	179
Murison J.	S. Mann	510
Mansau N.	G. Jubinville	116
Montreal Water and Power Co	Cité de Montréal	665
Nelson R. et al	E. G. Penny	108
O'Connell C.	F. B. McNamee	114
Ottawa and Gatineau Ry Co et al.	Reid et al	112
Piquin P.	G. W. Parent	2001
Piche A.	Dame L. Scott	1622
Piche A.	G. Lamothe et al	549
Robitille L. A. et al	C. H. A. Guimond	10
Rosenberg G.	J. B. Pélouquin	240

B. HOUDE & CIE

Les plus grands **.....Manufacturiers de Tabacs**

COUPÉS ET EN POUVRE DU CANADA

Les noms de nos Célèbres-Tabacs sont



HUDSON, (à fumer et à chiquer)

MORNING DEW, (Virginia Flake Cut)

GOLDEN LEAF, (Virginia Cut Plug)

Nos Tabacs en Poudre sont



Rose No 1, Rose Extra, Rose & Fève, Naturel No 2.

ECHANTILLONS ET LISTE DE PRIX ENVOYES SUR DEMANDE

BUREAUX :

No 350 rue Saint-Jean

QUEBEC

ENTREPOT et MANUFACTURE :

189 a 197 rue Richelieu

TABAGS CANADIENS MANUFACTURÉS EN TORQUETTES ET GOUPÉS

"PARFUM D'ITALIE," "QUESNEL,"
"PAPINEAU," "CITADEL,"
"SEA BIRD," à cliquer et à fumer.

MANUFACTURES PAR

SONT SUPERIEURS.

EAGLE TOBACCO COMPANY

ECHANTILLONS SUR DEMANDE.

229 à 242, rue St-Paul, QUEBEC

Roy J. B.	S. Toupin	500
Silverman L.	F. J. Nevill	100
St-Amand V. J.	Montreal Loan and Mort	500
St-Arnaud U.	E. Doron	500
Simpson Delle F.	W. Chown	15
Seguin F.	F. Davidson Mfg Co	100
Starac H.	A. Moquin	20 0
Tabb H. N. Esquit	G. E. Tabb	4476
Todd A.	L. Ploussard	394
The Bate de Baleurs Ity Co	Clayton et al	100
The Glasgow and London Ins Co	W. Hewson	100
Wilson H.	W. Agnew et al	472
Weisourgh A. et al	S. Prabhals	200
Wilson H. et al	A. L. Kent et al	200
Yale A.	P. Beaudoin	200

Putton Canton.

Schiller Chs. S. et al	H. Gilman et al	225
------------------------	-----------------	-----

Québec

Rossiere Jos et al	L. Turgeon	561
Covey Delima	F. J. H. Hardy (Domages)	200
Chavanel Israel	P. Walsh	1 6
Gingras Jean	P. Ryan	110
La Banque Nationale	A. Rochon	3000
Quebec and Lake St. John R. It		
	F. X. Dion (Domages)	200
Tremblay Jos	M. A. Plamondon	1100
Tremblay Jos	J. N. Gregory	700

Sherbrooke

Archambault J. A.	Corp. de Sherbrooke	179
Juw. J. Carl	Canada Paper Co	102
Paton Mfg Co	J. Hinson (Domages)	4000

St-Anbridge Canton

Joubert Alph	R. Poirier	179
Strathers, Graham R	S. Demers	136

Stanstead

Bishop M. H. C.	J. H. Papineau	2412
-----------------	----------------	------

St. Anselme

Guay F. X.	J. B. Camron	199
------------	--------------	-----

Ste-Arne des Monts

Gagnon O.	N. Drouin et al	384
-----------	-----------------	-----

St. Charles

Larschelle Jean	V. Couture	380
-----------------	------------	-----

St-Christine

Morin J. P.	H. Blanchette	100
-------------	---------------	-----

Pouliot P. K.	Ste-Foye	H. W. Francoeur	107
---------------	----------	-----------------	-----

Dumphouse Elie	St-Léon.	T. T. Rivard	103
----------------	----------	--------------	-----

Cantin H. S. et al	Sto-Marie de Blandford	J. Bourgeois	200
--------------------	------------------------	--------------	-----

Mercier J. A.	St-Michel.	J. A. Amyot et al	345
---------------	------------	-------------------	-----

Plante Nazaire	St-Nicholas.	D. Parais	200
----------------	--------------	-----------	-----

Lachapelle Leon	St-Rmi	Dame M. L. Lachapelle	150
-----------------	--------	-----------------------	-----

Raymond Melassipe	St-Stébasctien	J. B. Roy	525
-------------------	----------------	-----------	-----

Delisle Narcisse	St-Stanislas	Z. Paquet	115
------------------	--------------	-----------	-----

Dessy Hubert		Z. Paquet	126
--------------	--	-----------	-----

German Odilon		Z. Paquet	156
---------------	--	-----------	-----

Waterloo

Savariaz Adolphe E.	Dame P. Mathieu et al		195
---------------------	-----------------------	--	-----

Cour Supérieure.

JUGEMENTS RENDUS

DEFENDEURS.	DEMANDEURS.	MONTANTS
-------------	-------------	----------

American A-bestos Co	Black Lake	J. S. Mitchell & Co	1792
----------------------	------------	---------------------	------

Aubertin Jos	Hereford	Sleper & Akhurst	169
--------------	----------	------------------	-----

Ramsay Geo. F.	Lennoxville	Sue A. Taylor	2672
----------------	-------------	---------------	------

Fay Nellie C.	Pike River	L. Baxter	201
---------------	------------	-----------	-----

Fay Scilla C.		J. Baxter	201
---------------	--	-----------	-----

Fay Felice C.		E. A. Simard	122
---------------	--	--------------	-----

Bourgeois Jos	St-Anctole de Laval	Letang, Letang & Cie	146
---------------	---------------------	----------------------	-----

Heon Horace	Valmont	G. Lamy	106
-------------	---------	---------	-----

Cour de Circuit

JUGEMENTS RENDUS

DEFENDEURS.	DEMANDEURS.	MONTANTS
-------------	-------------	----------

St. Francis Wells Co	Brompton Falls	O. Houle	20
----------------------	----------------	----------	----

Ganely Fred	Bolton Canton	H. A. Gilman et al	38
-------------	---------------	--------------------	----

Hubert Pierre	Bolton	A. J. Prefontaine	80
---------------	--------	-------------------	----

Plouff Janvier	Bord A Plouffe	W. K. Wellington	3
----------------	----------------	------------------	---

Humphrey L. E.	Dixonville	Capp Bros Co (Ltd.)	32
----------------	------------	---------------------	----

Bourdon Jos	Longueuil	A. Michaud	36
-------------	-----------	------------	----

Aubein Alf	Montréal	O. Desmarais et al	46
------------	----------	--------------------	----

A. Chambault Eus		H. Papineau	57
------------------	--	-------------	----

Bular H.		A. T. Wiley	63
----------	--	-------------	----

Bac eno Leonardo		R. Prefontaine et al	60
------------------	--	----------------------	----

Bacon Alph		A. Amoud et al	61
------------	--	----------------	----

Bosnard Justinien		L. C. Pachard	29
-------------------	--	---------------	----

Cardinal A.		A. Chabot	36
-------------	--	-----------	----

Durot Edmond		J. F. Houle	53
--------------	--	-------------	----

Dudemar c. Archur et al		Dame A. Robert	35
-------------------------	--	----------------	----

Fennell Wm		Dame A. Branton et al	18
------------	--	-----------------------	----

Guethier Arthur		C. E. Dausseau	34
-----------------	--	----------------	----

Guernon Edouard		Z. Senecal	32
-----------------	--	------------	----

Houle Ed		K. Houle	38
----------	--	----------	----

Lafranchi et co		Dame M. L. A. Boyer	85
-----------------	--	---------------------	----

Leblanc Louis		Dame A. Robert	57
---------------	--	----------------	----

Lefebvre Andre		J. G. Lussier	9
----------------	--	---------------	---

Meloche L.		A. P. Belair	30
------------	--	--------------	----

Martin E. Edmond et al		W. J. McMurthy et al	56
------------------------	--	----------------------	----

Murphy Wm		A. W. Glasford	29
-----------	--	----------------	----

Pelletier Dame Victoria		J. St Martin	17
-------------------------	--	--------------	----

Picard Hermine		Com. d'écoles St-Gregoire de Thémaraige	27
----------------	--	---	----

Quebecville La		T. Migneron	35
----------------	--	-------------	----

Scott Jos		J. Jacobs	30
-----------	--	-----------	----

Southern Phillip		H. O'Brien	28
------------------	--	------------	----

Stred James		J. Voyer	29
-------------	--	----------	----

Valheres Leandre		Cie de Carroserie de Montréal	10
------------------	--	-------------------------------	----

Wells Dame M. L.		C. F. Dute	60
------------------	--	------------	----

La Nouvelle Lampe Rochester

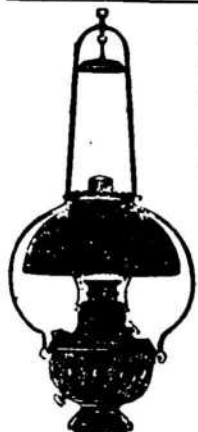

D'une fabrication aussi soignée qu'une montre. Il n'y a pas d'imitations "AUSI BONNES."

Nous manufacturons une grande variété de modèles.

La Nouvelle Lampe - Poêle Rochester, à l'huile, brûle sans odeur.

Notre nouveau catalogue de 96 pages vous sera expédié sur simple demande.



THE ROCHESTER LAMP CO.

BUREAUX ET...
SALLES D'ÉCHANTILLONS
POUR LE CANADA.

24, Front St., W., TORONTO

BRODIE & HARVIE

Marchands de Farine

MANUFACTURIERS DE LA

Farine Préparée de Brodie & Harvie

Nos 10 et 12 rue BLEURY, Montréal

Farine d'Avoine, Farine Graham, Blé Cassé,
Farine de Seigle, Maïs Pils, Farine de Blé
d'Inde, Son, Grains d'Alimentation.

J. W. HILL

Propriétaire d'Entrepôts

ENTREPOT
REFRIGERATEUR PUBLIC
POUR EFFETS PÉRISSABLES
EN DOUANE OU LIBRES.

ENTREPOT No 73

Magasin : coin des rues William et Queen

Bureau : 48 rue William

MONTREAL

Reid G. W. W.	Outremont	50
Smith Geo.	Pointe Gatineau	50
Rochette John	Québec	
Harvey W. H.	Shefford Canton	29
Thibault Onésime	Stoke	13
Houtot Alexis	Sto-Angèle	9
Wartonne François	Ste-Brigitte des Sautes	10
Labelle Chs	St-François de Salles	58
Plourde J. E.	Sto-Flore	6
Collin F. X.	St-Hyacinthe	17
Gagné Ouesime	St-Jeanne de Chantal	56
Monpetit Julien	St-Laurent	88
rozier Mary et al	St Louis	30
Beaudoin E. et al	St Sylville	85
Murison Jno	Trois-Rivières	80
Corporation	Verchères	25
Argall J. & Sons		14
Argall J. & Sons		27
Romain Théophile		11
Toasdale Tréfilé		10
Dansereau Alph		67

Renseignements Commerciaux

PROVINCE DE QUEBEC

CESSATIONS DE COMMERCE

Fraserville—Lavallé J. T., hôtel.
Montréal—Chartrand George restaur-
 rant; Mde Lefebvre succède.
Railway and Commercial (The) Printing Company T Berthiaume se retire.
Etienne Jos & Fils cuir à com.
Plessisville—Huard Théophile & Cie,
 mag gén.; déménagé à St Rosaire.
Québec—Lavallé M. T. hôtel; T. H.
 Pelletan succède.

CESSIONS

Hull—Gougeon Frédéric, contracteur.
Longueuil—Normandin E. E. J., bou-
 langer.
Louiseville—Mineau Thos, hôtel.
Montréal—Toupin Mlle Eliza, modes.
 Fauteux Mme E., modes.
 Martin T. E. & A., meubles.
 Miller A. M. & Co., importateurs de
 chapeaux, etc.
 Dubois J. H., nouv.
Québec—Joncas Antoine E., négociant.
St-Barnabé (St-Hyacinthe)—Laplante
 Antoine, meunier.
St-Charles (St-Hyacinthe)—Hébert &
 Cie, mag. gén.
Turcot—Deslauriers D., épico, etc.
Valleyfield—Plante J. A., nouveautés.
Verchères—Dansereau Alphonse, sr.,
 négociant; ass. 10 déc.

CONCORDATS

Agnès—Person M. S., mag. gén.; à 60c
 dans la piastre.
Grand St-Esprit—Nourie Alphonse
 charron.
Sherbrooke—Montmigny J. A. & Frère,
 gravures et cadre; à 25c dans la piastre.
Vaudreuil—Slonemsky Israël, mag.
 gén.; à 30c dans la piastre.

CURATEURS

Montréal—Billodeau & Renaud; à For-
 tier et Ethier, épiciers.
 Kent & Turcotte; à Outremont Mil-
 ling Co.
 Kent & Turcotte; à Victor Lalonde,
 mag. gnl de St-André Avelin.

Wm H. Stanley à Laviolette & Nelson
 pharmaciens.
Pike River—John McD Hains; à L. A.
 H. Hogle & Son mag. gnl.
Québec—Paradis & Jobin; à H. M.
 Côté épico.

DÉCÈS

Québec—Dompiere J. B., charpentier
 Lamontagne J. E., hôtel.
 Nolet Henri, mfr de chaise.
 Turcotte François, cordonnier.

DISSOLUTIONS DE SOCIÉTÉS

Montréal—Fournier, J. E. & Cie, mfrs
 de valise; J. E. Fournier continue sous
 la même raison sociale.
 Lamarre, A. & Cie, épico.
 Mailette, P. A. & Cie, épico. et liqueurs;
 Fableu Groulx continue sous la même
 raison sociale.
 Smith, J. & J., mfrs de brique.
 St Jean & Cie, épico.
 Villeneuve & Cie "Blackston Cigar
 Factory;" Léonidas Villeneuve et Eu-
 gène W. Villeuve continuent sous la
 même raison sociale.
 Shaw Bros, lainages à comm.
 Cormond, F. & Cie, négociants; Edw
 A. Barnard continue sous la même rai-
 son social.
Québec—Garneau, N. & Cie, nouv, 1er
 fév. '97.
 Robitaille & Paradis, épico.
Stanford—Allard, St. Cyr, Beaudette
 & Cie, moulin à bardeau; St Cyr, Beau-
 dette & Cie continue.

EN DIFFICULTÉS

Baie St Paul Gagnon Ed. P. nouv à
 com.
Dorion—Valois Mitchel hôtel.
Louiseville—Mineau Thomas hôtel.
Montréal—Dansereau Alphonse sr.
 négociant
 Occidental Hôtel and Wine Co., con-
 teste, demande de cession.
 Chaput O. cadres et gravures; ass. 30
 nov.
 Porter Henry, tanneur.
 Toupin Mlle O. modes; offre 20c dans
 la piastre.
 Hurtubise A. L., & Cie., conteste, de-
 mande de cession.
 Giroux Edm. jr. pharmacien.

Les mesures, aujourd'hui, sont si bien
 prises par les grands journaux pour
 obtenir au plus vite les nouvelles télé-
 graphiques, et les communications par
 câble sous-marin se font si prestement,
 que, à ce que dit un journal américain,
 un câblegramme envoyé d'Angleterre
 aux Etats-Unis annonçait la victoire
 par Persimman au Derby d'Epsom, alors
 que le cheval n'avait pas encore pu
 s'arrêter au bout de son galop final. On
 redonnait à New-York les premières
 lettres du nom de Persimman alors que
 l'opérateur placé à Epsom même n'avait
 point terminé la transmission du mot.

La Poudre à Pate



de McLAREN ✦

Est une Marchandise hon-
 nête et justement l'article
 avec lequel on peut établir
 ou étendre un commerce.....

Les premières maisons.....
 d'épicerie se font une loi
 d'en tenir constamment en
 stock. :: :: :: ::



GRATIS

Avec 36 paquets ordinaires de
GOMME TUTTI FRUTTI,
 ce qui équivaut a une boîte.

Ayez-en un de votre fournisseur

Un Pot à Crème.

Adams & Sons Co, 11 & 13 Jarvis St., Toronto, Ont.

Kennedy Mlle M. & Cie., modes ; demande de cession contestés.
Valleyfield—Plante J. A. H. mag gén.

FONDS A VENDRE

Duclos—Duclos A. F ; mag. gén.
Longueuil—Normandin E., jr., boulanger.
Montréal—Ethier E. L. & Cie, mfrs de table de billards ; par soumission.
Martin Frères, contracteur ; par encan.
Bannerman Bros, mfrs de pipe et tabac ; le magasin de tabac seulement.
Gravel Narcisse, restaurant.
Washington Building and Trust Co. ; 7 déc
Fortier & Ethier, épici., 10 déc
Québec—Côté H. M., épici., 1er déc.
Richmond—Hall T. H., harnais ; par huiler.
Ste Agathe des Monts—Bell A. & Cie., mag. gén., etc ; encan 2 déc.
Ste Cunégonde—St Onge Joseph, restaurant.

FONDS VENDUS

Black Lake—Beaudoin P. E. & Cie, mag. gén. ; à A. Beaudoin et continue à **Theford Mines**.
Montréal—McConomy Bros, confis.
Trudeau J. N., meubles en gros ; 7½c dans la piastre.
Wetstein M. & Co., mfrs de casques à 76½c dans la piastre.
Couvrette Nap., épici. ; à 52c dans la piastre.
Riendeau A. & Cie, fonderie.
Dansereau Alphonse, foin etc.
St-Jean M. & Cie, épici.
Larivière A. C., écurie de louage.
Pointe à Pic—Desbiens & Brassard, mag. gén. ; à 68½c dans la piastre.
Québec—Côté H. M., épici. ; à 56c dans la piastre.
Mercier L., épici. ; à 55c dans la piastre.
St Henri de Montréal—Demers Arthur, épici.

INCENDIES

Aylmer—Watt John, charron.
Montréal—The Leading Co, épici. ass.

NOUVEAUX ETABLISSEMENTS

Blandford—Lachance Nap. mag. gnl.
Fraserville—Gagnon Emile, hôtel.
The Fraserville Co (Ltd).
Montréal—Chaput O. & Cie, agents généraux : Oswald Chaput et Louis T. Dorais.
Coleman John & Co, bouchers.
Ellinson M & Co, nouv. ; Moses Ellinson et Max S. Graefsky.
Bourguignon J, B & Cie épici. ; Olive Amyot épouse de J. B. Bourguignon.
Duplessis P. & Cie provisions : Dame Marie Duceps épouse de Pierre Duplessis.
Jeannot & Desautels, beurre, fruits etc.
Lachance, Coté et Masson, jouets, etc.
Lefort & Cie, articles de fantaisie ; Louis Adrien Lefort et Philéas Vanier.
Martin Bros, chaussures ; Wm. F. Martin et John Martin.
Ouimet Roch épici, a ouvert une succursale rue St-Urbain.
Renshaw & Emerson, importateurs ; Elbert S. Gibbons.
Girouard J B. & Fils, bouchers.
Rupert E. J., épici.
Shaw J. H. et G. A., fournitures de tailleurs.
Bannerman & Mitchell, mfrs.
Deschène & Robitaille, provisions ; Jos M. Deschène et Jos. Robitaille.
Kelley F. F. et C. B. W., articles de fantaisie et nouv ; Moore Kelley est admis, même raison sociale.
Leclerc Napoléon & Cie., bijoutiers ; Marie Amanda Coderre, épouse de Napoléon Leclerc.
Montréal Printing and Publishing Co., renommée.
Workman C. A. & Co., tailleurs.
Plessisville—Touzin & Lemaire, tailleurs.
Québec—Blouin Wm & Cie ; Céline Sylvaia, épouse de Wm Blouin.

Fréchette Frères Mfrs de tabac ; O. N. Fréchette se retire et O. Lackwell étant admis continue.
Palais de Cristal Hôtel, Aurèle Plamondon.
Savard Téléphore, écurie de louage ; a ajouté hôtel
Galibois R. & Cie, hôtel, Robt. & Jos. Garibois.
Sherbrooke—Gendron J. & Cie, boulangers ; Louise Dancosse, épouse de Jules Gendron.
Maréchal Emile, épici.
Sault aux Récollets—Lajeunesse N., hôtel ; Wm J. Grace.
Ste-Cunégonde—Montpetit et Bourdon, liqueurs ; Hilaire Montpetit et Alphonse Bourdon.
St Hyacinthe—Gauvreau & Roy tailleurs ; Arthur Gauvreau & Damien Roy.
St Jérôme—The St Jerome Power and Electric Light Company, Limited.
St Louis du Mile End—Filion & Gibeau bouchers ; Joseph Filion et T. Gibeau.
Migneron & Cie forgerons ; Elle et Edonard Migneron.
Weedon Centre—Lamoureux, G. N. & Cie., négociants ; Oscar Lamoureux et G. N. Lamoureux.

PROVINCE D'ONTARIO

CESSATIONS DE COMMERCE

Berlin—Mooser J. Z, hôtel ; J. Mat-tell succède.
Cedar Dale—Whiting A. L. manufacturers Company déménagé à Ste Catharines.
Gilmour—Cross & Company, mag. gén ; N. H. Green succède.
Islington—Flemming Jas forgeron ; H. T. Islington succède.
Kingston—Wilmot Nathaniel, forgeron.
Dollar, W N. épici.
Gaw, R. & Co, moulin à planer ; R W. Goodfellow succède le.



Waldron,
 Drouin
 & Co.

FOURRURES
 EN GROS....

507, rue St-Paul

MONTREAL

EGRENOIR à BLE D'INDE

De Fabrication Française

ROYER ET ROUGIER FRERES
 PARIS

SIMPLE,
 PRATIQUE,
 ÉCONOMIQUE

Egrenant le Blé d'Inde sans le briser et sans fatigue

Prix de détail. \$2.00

Escompte..... au Commerce

VENTE EN GROS

ROYER & ROUGIER FRERES
 IMPORTATEURS DE PRODUITS FRANÇAIS
 No 55, rue St-Sulpice, MONTREAL

Millbank—Spring, W. E., instruments agricoles, déménagé à Listowel, Ont.
Orillia—O'Hearn, M. J., tailleur.
Ruthven—Lovelace, W., boucher; J. Malott, succède.
Toronto—Lugadin, W. J., chapeaux et fourrures.
Uptergrove—Lytle, Thomas, forgeron; H. Wiseman succède.
Walkerton—Becker, J., hôtel; P. J. Schumacher, succède
Wallaceburg—Graves, O. S., nouv.; Barrett & Graves succèdent.

CESSIONS

Blyth—Jessop & Co., mag. gén.
Belleville—Dickens A. W., boulanger et conf.
Bruce Mines—Cullis Bros, hardes.
Chatham—Phillips R. T., mfr de couvercle de baril.
Hamilton—Chappel H. C., quincaillerie et ferblanterie.
Wright J. D., boulanger.
Iroquois—Binion W. C., fabrique de verre.
Peterboro—Emerson Wm. G., épïc.
Ross Ty—Johnston Jas, mfr de brique.
Wilton—Gallagher A. E., mag. gén.
Walkerton—McGowan & Co., hardes.
Warwick—Dainty W. U., marchand.

DÉCÈS

Elder's Mill's—McGeachy D., forgeron.
Ottawa—Nagle Richard, bois de sciage
Owen Sound—Rutherford's John Sons, imprimeurs; G. M. Rutherford.
Toronto—Dunning C. H., boucher.
Weston—Maguire D., cordonnier.

DISSOLUTIONS DE SOCIÉTÉS

Aylmer—Connor & Cahoon, instruments agricoles; Mathew Conner continue.

Morton Bros, boulangers et confiseurs; Evans Morton continue.
Collingwood—Tobey, Warren & Co, tanneurs
Dundas—Wilson G. C. & Co., quincaillerie.
North Bay—Smyth Bros, buanderie.
Peterboro—Savigny Bros, épïc; J. H. Savigny continue.
Toronto—McLean & Bulley, mfrs de bicycles; Samuel Bulley continue.

EN DIFFICULTÉS

Collingwood—Foreman A. et H. épïc, chaussures.
Quelph—McLeod J. A., tabac etc.
Hamilton—Battram & Gordon, fruits poisson etc.
Ingersoll—Gragory A., épïc.
Marathon—Richardson M. S., mag. gn.
North Bay—Halfpenny & Co, chaussures 27 nov.
Orillia et Barry—Cashman & Perry hardes etc.
Ottawa—Wheeler Mlle K. R., articles de fantaisie.

FONDS A VENDRE

Berlin—Hayward Margaret confiseur.
Bruce Mines—Cullis Bros hardes etc.
Gravenhurst—Saunders T. E., tailleur, etc.
Goderich—Pollock H. B., chaussures.
Huntsville—Burke J. T., épïc et nouv; 2 décembre.
Hamilton—Hamilton Granite Works 10 décembre.
Nairn Station—McFarlane P. J., tailleur; 4 déc.
Perth—Horan & Charles, bouchers.
Toronto—Clark J. P. & Co, poudre à pâte
Michae Bros, bijoutiers, opticiens, etc.

Warwick—Danty W. C., nouv., épïc, etc.

FONDS VENDUS

Bright—Shalhorn John, hôtel; & D. Christner.
Blyth—Jackman & Powell, boulangers, etc; & Joseph Stothers.
Colborne—Lysaght John, boulanger; & Riley A. Hart.
Clear Creek—Yagar Elizabeth, mag. gén.; & J. L. Mitchener.
Maple—Smith Geo., mag. gén; & Henry Bailey.

INCENDIES

Aurora—Frisby E., écurie de louage.
Kingston—Thompson Jas, liqueurs.
Toronto Jct—Robinson, Geo, boulanger.

NOUVEAUX ÉTABLISSEMENTS

Bothwell—Walter (The) Oil and Gas Co of Bothwell (Ltd).
Bainville—Coude E. M., mag. gn.
Brantford—Brandford (The) Machine Tool Co.
Bright—Wells Jas, farine et grain.
Orangeville—Robinson & McLean, tailleurs.
Oterville—Boucher Chas, forgeron.
Ravenshoe—King Robt., harnais.
Toronto—European (The) Exporters Association of Toronto, demande charte.

NOUVELLE-ECOSSE

CESSATIONS DE COMMERCE

Halifax—Duffy John, poisson.
Little Glace Bay—Debison J., boulanger; a laissé l'endroit.
New Germany—Barnaby H. C.
Springhill—Mills Fraser & Co., R. G. Fraser & Co., succède.
Truro—McKenzie & Boomer, bouchers; J. A. McKenzie & Son, succèdent.

LES VENTES PARLENT.....

ET LA POUDRE A LAVER les fait parler. Il y a de l'argent à faire avec cette poudre

SILVER DUST

Silver Dust Mfg. Co, Hamilton

Ecrivez-nous pour les prix et échantillons.

LEDUC & DAoust MARCHANDS DE GRAINS et de PRODUITS

Spécialité: Beurre, Fromage, Œufs et Patates. EN GROS ET A COMMISSION
 AVANCES LIBÉRALES FAITEUSES CONSIGNATIONS
 CORRESPONDANCE SOLICITÉE

1217 ET 1219, RUE SAINT-JACQUES, MONTREAL

Mince Meat Condensé



Délicieux Pâtés de Mince chaque jour de l'année.
 Pour le détailleur, c'est un article de tablette ou de comptoir.
 Pas de déchets.
 Donne satisfaction à tous.
 Se vend en toutes saisons.
 Ne fermentent pas pendant les chaleurs.
LE MEILLEUR et le moins cher Mince Meat du monde.
 Prix réduit à \$12.00 la grosse, net.

J. H. WETHEY,
 ST. CATHARINES, ONT.
 ROSE & LAFLAMME, AGENTS POUR MONTREAL

JOS. CONTANT Pharmacien et Chimiste

GROS ET DETAIL
 No 1475 rue Notre-Dame, MONTREAL
 COIN DE LA RUE BONSECOURS
 Tel. Roll 100

La COMPAGNIE CANADIENNE DE GAOUTHOUS DE MONTRÉAL

Attire l'attention du commerce sur ses produits de cette année. Le fini et la qualité de leurs caques et pates-sus ne peuvent être surpassés.

Demandez la Claque... "20th CENTURY"

Bureaux et Entrepôts:
333 rue St-Paul, Montréal
 Succursales TORONTO et WINNIPEG

CESSIONS

Halifax—Drake F. W., horloger.
Hare M. J., tailleur.
Springhill—Goldstein J., mag. gén.
Truro—Milne Jas. M. & Co., tailleurs, etc.
Westville—Williams John S., harnais.

FONDS A VENDRE

Digby—Turnbull H. G., épice.

FONDS VENDUS

Amherst—Howard, T. H., buanderie.
Halifax—Sweet, Mde A., hôtel.
New Glasgow—Bewan, G. M., restaurant.

INCENDIES

New Germany—DeLong, J. B., mag. gén., ass.
Talamagouche—Dobson, R. J., tailleur.
Two-Rivers—Barnhill, B. B., bois de sciage, ass.

NOUVEAUX ÉTABLISSEMENTS

Brookfield—Brookfield Mining Co (Ltd)
New-Glasgow—Layton, G. B. & Co., nouv.

New-Minas—Wilson, Jas, boucher.

NOUVEAU-BRUNSWICK

CESSATIONS DE COMMERCE

Albert—Atkinson J. S. & Co. mag. gén.; R. O. Peck succède.
Sackville—Stewart S. M., restaurant.
Shannon Settlement—Mackay, Harry S., mag. gén.; John H. Delong succède.
S'-Jean—Browning Mary A., nouv., 1er avril 1897.

DISSOLUTIONS DE SOCIÉTÉS

St Stephens—Cross & Vanstone, restaurant; Vanstone continue seul.
Woodstock—Burt, Lee & Hale quincaillerie; Hale se retire; Howard Burt et John H. Lee continuent.

COLOMBIE ANGLAISE

CESSATION DE COMMERCE.

Revelstock—Hutchison Bros., engrais; Hutchison & McGregor succèdent.
Victoria—Bart J. J. & Co.

CESSIONS

Vernon—Haverty & Son, brasseurs.

DISSOLUTIONS DE SOCIÉTÉS

Trail—Sich & Hieber brasserie; Hieber a vendu ses intérêts à Kane et Burt.

INCENDIES

Nanaimo—Schmitz L., boulanger, ass.

NOUVEAUX ÉTABLISSEMENTS

Rosland—Kootenay Brewing Malting and Distilling Co., incorporée.

ILE DU PRINCE EDOUARD

CESSIONS

MacDonald, J. B., nouveautés.

NOUVEAUX ÉTABLISSEMENTS

Kensington—Burke John, épice.

C. H. BRANCHAUD

COMPTABLE, AUDITEUR et COMMISSAIRE

97 rue St-Jacques, Montréal

Spécialité: Règlement des Affaires de Faillites.

BILGDEAU & RENAUD

COMPTABLES, AUDITEURS ET COMMISSAIRES.

No. 15 rue St-Jacques, Montréal

Spécialité:

Règlement des Affaires de Faillites.

Téléphone 2923

CHS. DESMARTEAU

Comptable, Auditeur et Commissaire

No 1598 rue Notre-Dame.

SPECIALITE:

REGLEMENTS D'AFFAIRES DE FAILLITES.

L. W. TELMOSSE

(C'édévant de Goucher & Telmosse)

COMPTABLE

Liquidateur de Faillites,

Agent d'Immeubles,

Assurances, Collections, Etc.,

Commissaire de la Cour Supérieure.

BATISSE ROY: CHAMBRES 9 ET 10

No 16, RUE ST-JACQUES, MONTREAL

SPECIALITE: AGENT DE SUCCESSION.

Téléphone Bell 6170.

La Convention de l'Industrie Laitière.

La convention annuelle de l'Association d'Industrie Laitière de Québec, a lieu cette année à Joliette.

Elle a été ouverte hier sous la présidence de l'Hon. S. Fisher en l'absence du président actif M. l'abbé Moutminy, M. Emile Castel agissant comme secrétaire.

Le comité a été élu comme suit: MM. J. de L. Taché, Ed. A. Bagnard, Robert Ness et J. D. Guay.

Les experts nommés pour l'examen des produits de la laiterie sont:

Fromage—MM. Bourbeau, Plamondon, Parent et Lister.

Beurre—MM. Taché, Vaillancourt, Préfontaine, Chicoyne et Lister.

Ensilage—MM. Drysdale, Tremblay et Ness.

Instrument de laiterie—MM. Chicoyne, Trudel et Préfontaine.

M. Elie Bourbeau, inspecteur-général de la Province a présenté son rapport; il classe comme suit les 160 fromages inspectés; 89 de 1ère classe; 50 de 2e classe et 20 de 3e classe. Il les classe comme suit d'après la manière dont elles sont tenues: 107 de 1ère classe; 35 de 2e classe et 18 de 3e classe. Elles ont produit ensemble 14 824 fromages; 7 518 de 1ère qualité; 6,896 de 2e qualité et 610 de 3e qualité.

Bien qu'il reste encore beaucoup à faire, M. Bourbeau constate qu'il y a une grande amélioration au point de vue de la qualité. Il se plaint que quelques acheteurs paient un prix aussi élevé pour du fromage de qualité inférieure que pour un article de qualité supérieure, ce qui produit un mauvais effet. En général, les fabriques devraient être construites plus grandes et plus ventilées. Il recommande d'établir les puits à quelque distance des fabriques, la mauvaise eau ayant été quelquefois cause d'insuccès.

M. Vaillancourt dit que le défaut provient plutôt de mauvais lait que de mauvaise eau et il n'est pas du même avis que le rapporteur au sujet des acheteurs qui ne font pas de distinction de prix entre un fromage inférieur ou de bonne qualité.

M. J. A. Plamondon, assistant de l'inspecteur-général présente son rapport et dit que le fromage classé de 1ère classe était aussi bon que le meilleur d'Ontario et en fait aussi bon que le meilleur qu'il a jamais vu.



G. G. GAUCHER

FARINES, PROVISIONS, PRODUITS DE LA FERME
 SEUL AGENT EN CANADA DE LA
 POUDRE ENGRAISSIVE et NOURRISSANTE
 pour les Chevaux et bêtes à cornes.
 TONIQUE, STOMACHIQUE, DEPURA-
 TIVE et VERMIFUGE.

91 & 93 RUE DES COMMISSAIRES
 ET 22 PLACE JACQUES-CARTIER

Montreal

THIBAUDEAU BROTHERS & CO.

Importateurs de

Marchandises Seches

332 RUE ST-PAUL,

THIBAUDEAU FRERES & CIE

Montreal.

— QUEBEC —

THIBAUDEAU BROTHERS & CO.

— LONDON —

SPECIALITE DE

TAPIS & PRELARTS

D. DUGAS, PLOMBIER ET COUVREUR.

TEL. BELL 6908

1440 STE-CATHERINE.

Tout ouvrage exécuté avec soin et à bas prix.

AVIS DE FAILLITE

Dans l'affaire de

ZOTIQUE ROY.

Hôtelier, No. 1873 rue Ste-Catherine, Montréal, Failli.

Les sous-signés vendront à l'encan public, en bloc,

Joué, le 10 Décembre 1896, à 11 heures s. m.,

à leur salle d'encan, No. 60 rue St-Jacques, l'actif mobilier de la faillite comme suit:

Stock de vins, liqueurs et cigares... \$299 82
 Garnitures de bar et ameublement... 866 89
 Licences... 401 00

1,476 82

L'hôtel sera ouvert tous les jours.

Pour autres informations, s'adresser à

ROMEO PREVOST, Curateur.

Nos 11, Batisse des Tramways, Montréal.
 MARCOTTE FRERES, Encanteurs.

L'assemblée décide à l'unanimité que le fromage et le beurre devront être marqués *Canadien* et que la date soit également estampée sur ces produits.

A la séance du matin se trouvaient : Révde. MM. Bonin, curé de Ste-Mélanie; Geoffroy, autrefois curé de St Paul; Sylvestre du collège de Joliette; Vaillancourt, curé de Ste Thècle; Côté, curé de St Valérien; Charest, de Sherbrooke; Dom Antoine, de la Trappe d'Oka; Meunier, curé de Ste Béatrix; Richard, vicaire à St Paul l'Hermite; Lacasse, O.M.I.; Prévost, curé de St Jean de Mantha. MM. Bazinet, M.P., et J. M. Tellier, M.P.P.

La séance de l'après-midi s'ouvre sous la présidence de M. Chapais et prie l'hon. S. A. Fisher d'adresser la parole à l'assemblée.

Il dit que le beurre canadien a acquis une meilleure place sur le marché anglais et explique que le département de l'agriculture a exporté une certaine quantité de beurre des Territoires du Nord-Ouest à 1700 milles à l'ouest de Montréal. Ce beurre a été vendu à 24 cents en Angleterre, c'est le plus haut prix qu'ait jamais obtenu du beurre canadien. Mais aussi, il faut dire que la température a été maintenue la même du jour de la fabrication au jour de la vente en Angleterre et il dit que c'est ce qui devra être fait à l'avenir et que notre beurre obtiendra ainsi de 2 à 3c de plus que maintenant.

Son intention est de faire une chaîne complète de réfrigérateurs du Canada en Angleterre pour lutter contre les beurres du Danemark et de Normandie.

L'assemblée qui a eu lieu ce matin, jeudi, M. Leclerc a lu son rapport sur

l'amélioration de la fabrication du beurre en hiver.

M. J. A. Vaillancourt dit que si les recommandations du rapport (que nous donnerons dans notre prochain numéro) étaient suivies, le beurre d'hiver rapporterait un meilleur prix, même sur le marché de Montréal.

M. Clément de la maison St Arnaud et Clément est du même avis.

Remarqués dans l'assistance M. Scott de la maison A. A. Ayer et M. Coté du Syndicat de Québec

Ce soir, dîner offert aux membres de l'Association à l'Hôtel Chevalier, par la municipalité de la ville de Joliette

VENTES PAR LE SHÉRIF

Du 9 au 15 décembre, 1896.

DISTRICT D'ARTHABASKA

La Banque Jacques Cartier vs Dame Marie Philomène Canac dite Marquis et al.

St Calixte de Somerset—1o Un emplacement situé rue St Jules et désigné sous les Nos 174 et 175, superficie 43'10 pieds, avec bâtisses; 2o Un emplacement situé rue St Jules, désigné sous le No 177, avec hangar.

Vente le 9 décembre, à 2 h p. m., à la porte de l'église paroissiale.

La Banque Jacques Cartier vs Dame Marie Philomène Canac dite Marquis et al.

St Calixte de Somerset—1o Un emplacement situé coin des rues St Calixte et Deguise et désigné sous les Nos 95 et pt. 93; 2o Une terre située au 7e rang désignée sous le No 156; 3o Une terre située

au 8e rang, d'une superficie de 60 arpts, et désignée sous le No 228; 4o Une terre située au 3e rang, superficie 200 acres.

Vente le 9 décembre, à 3 h. p. m., à la porte de l'église paroissiale.

Charles Pidgeon vs Norbert Roux et al.

Ste Sophie d'Halifax — Une terre aise au 9e rang, connue sous le No 824, avec bâtisses.

Vente le 12 décembre, à 3 h. p. m., à la porte de l'église paroissiale.

Sinaï Rousseau, failli.

Thetford Mines — Une maison et un emplacement, désigné sous le No 27, du 5e rang.

Vente le 12 décembre, à 10 h. a. m., au bureau d'enregistrement à Inverness.

DISTRICT DE BEAUCE

Ferdinand Gosselin vs Jos Louis Daoust

Canton Ditchfield — Une terre située au 9e rang, contenant 90 acres en superficie et désignée sous le No 29, à distraire une coupe de bois.

Vente le 11 décembre, à 10 h. a. m., au bureau d'enregistrement à St François de Beauce.

DISTRICT DE BEAUHARNOIS

John Henry Wilson vs Joseph Delisle.

Beauharnois — La 1/2 N.-E. du lot 183, superficie 8283 pds, situé rue Anna, avec bâtisse.

Vente le 11 décembre à 11 h. a. m., à la porte de l'église de Ste Cécile.

DISTRICT D'IBERVILLE

Dame Marie Dumas vs Euclide F. Hébert.

Ste Blaise — Une terre désignée sous le No 185, contenant 31 1/2 arpts en superficie, sujets à divers obligations.

ANT. BELANGER, Ferblantier, Plombier, Couvreur, poseur d'appareils à gaz et à eau chaude. Corniches une spécialité. Tout ordre exécuté avec soin et à prix modérés. 1266 RUE NOTRE-DAME.

LA.....
Société Artistique Canadienne.....

Fondée dans le but de répandre et de développer le goût de la musique en encourageant les artistes.....

Incorporée par Lettres Patentes le 24 Déc. 1894

CAPITAL ACTIONS \$50.000

BUREAUX :

No 210, RUE ST-LAURENT

Bâtisse Monument National

MONTREAL

285 PR X d'une valeur totale de \$5,008, sont distribués les 1er et 3me mercredis de chaque mois.

1 prix de \$1000, 1 prix de \$400, 1 prix de \$150, 2848 prix variant de \$100 à \$50.00

Prix du Billet = = = = 10 cts

Nous expédions nos billets dans toutes parties du pays sur réception du prix et de 3 cents en timbres.

MINES D'OR
DE LA COLOMBIE ANGLAISE

Achat et vente, à la commission, de toutes actions minières. Le marché est très actif sur les valeurs suivantes, aux prix actuels:

Monte Cristo.	\$0 20	Big Three	\$0 12 1/2
War Eagle	1 75	Little Bess.	0 05
Mayflower	0 17 1/2	Yale	0 05
Homestake	0 17	Colonna	0 15
B. C. Gold Fields	0 15	Albarn Mount	Rose 0 15

C'est le bon temps pour acheter; envoyez-moi vos ordres.

M. QUENEAU, COURTIER. MONTREAL, QUE. New-York Life Insurance Building, No 207.

MINES D'OR
— DE LA —
COLOMBIE ANGLAISE

La plus grande partie des gens de la partie est de notre pays ignorent les immenses développements qui ont eul lieu durant l'année écoulée dans les mines, et au lieu de profiter des avantages qui leur sont offerts, ils laissent nos voisins retirer tous les profits.

Nous avons dernièrement acquis le contrôle de la mine Colonna, de Rossland, C.A. et nous offrons un nombre limité de parts à 15 cents.

Nous avons ouvert un bureau à Montréal, et notre intention est d'offrir des parts qui ont une valeur intrinsèque, et nous sommes convaincus que nos clients retireront des profits aussi considérables que ceux qui ont déjà été distribués dans l'ouest.

A. W. ROSS & CO.

R. MEREDITH, GÉRANT

No 154, rue St-Jacques

4, King St. E., Toronto. MONTREAL.

FLEUR, GRAINS, LARD, POISSON

HUILE, BEURRE, SEL, SAINDOUX, JAMBONS, BARLEY, CRUAU, FEVES, SON, CRU, MOULÉE, ETC., ETC.

PAR

GEO. TANGUAY

Magasins: 33 et 35, 34 et 36 rue St-André, Bureau: 48 rue Saint-Paul, BASSE-VILLE
Quais: Rues St-André et Dalhousie QUEBEC

AVIS DE FAILLITE
Dans l'affaire de
EUSEBE DELONGCHAMPS, FILS.

Failli. Les soussignes vendront à l'encan public aux salles d'encan de Marcotte Freres, No 69 rue Saint-Jacques, Montréal.

Joué, 10 Décembre 1896

A 11.30 hrs A. M.

Les immeubles ci-après désignés.

1o. Un lot portant le numéro 523 des plan et livre de renvoi officiels du quartier Ste-Marie, dans la cite de Montréal, avec bâtisses dessus construites, portant les numeros civiques, 261, 26, 265, 267, 269, de la rue Shaw, dans la dite cité de Montréal.

2o. Un lot portant le numéro 504, subdivision 32 du cadastre officiel du quartier Ste Marie, dans la dite cite de Montréal avec bâtisses dessus construites, portant les numeros civiques 435, 437, 439, de la rue Lafontaine, dans la dite cite de Montréal.

3o. Un lot portant le numéro 778 du cadastre officiel pour le quartier Ste-Marie, dans la dite cité de Montréal, avec bâtisses dessus construites, portant les numeros civiques 24, 258 de la rue Panet, dans la dite cité de Montréal.

4o. Les lots portant les numeros 3399, subdivision 70; 3399, subdivision 71; 3399, subdivision 72; du cadastre officiel du quartier Ste-Marie dans la paroisse de Montréal, avec bâtisses construites sur les numeros 3399 subdivision 70; 3399, subdivision 71; portant les numeros civiques 364, 366, 368, 370, 372, de la rue Charlevoix et 289, 291, 293, 295, 297, 299, 301, 303, 305, 307 de la rue Coleraine, dans la dite cité de Montréal.

Pour autres informations, s'adresser à LAMARCHE & BENOIT, 1709 rue Notre-Dame Montréal. MARCOTTE FRERES, Encanteurs.

Vente le 14 décembre, à 11h. a.m., à la porte de l'église paroissiale.

DISTRICT DE JOLIKETTE

Les exécuteurs testamentaires de Dame Délia Masse vs Joseph Chevrette.

St Côme—Une terre située au 2e rang portant le No 9.

Vente le 11 décembre, à 10 h. a.m., à la porte de l'église paroissiale.

Désiré Gervais vs Pierre Clermont.

Ste Elizabeth — Une terre située rang La Grande Chaloupe, contenant 51 arpts en superficie et désignée sous le No 159 et sujet à diverses charges.

Vente le 14 décembre, à 10 h. a.m., à la porte de de l'église paroissiale.

DISTRICT DE QUÉBEC

La Banque Jacques Cartier vs Dame Marie Philomène Canac dite Marquis.

Québec et autres endroits—1o Le droit de réméré sur le lot No 1289, situé rue St Valier, à Québec, avec bâtisses.

2o Le droit de réméré sur le lot No 1290, situé rue St Valier, à Québec, avec bâtisses.

3o Le lot No 14, de St Etienne de Beaumont, étant une terre située sur le fleuve St Laurent, avec bâtisses.

4o Le lot No 295, de St Etienne de Beaumont, concession Ville-Marie.

5o Le lot No 282, de St Etienne de Beaumont, situé concession Ville-Marie.

6o Le lot No 11, de St Etienne de Beaumont, situé chemin du fleuve, avec bâtisses.

7o Le lot No 934, de l'Ancienne Lorette, situé concession Bélaïr.

8o Le lot No 936, de l'Ancienne Lorette, situé concession Bélaïr.

Vente le 11 décembre, à 10 h. a.m., au bureau du shérif à Québec pour les 2 premiers lots; le même jour à la porte de l'église de l'Ancienne Lorette, à 2 h. p.m., pour les lots 7 et 8, et le 12 décembre, à 11 h. a.m., à la porte de l'église paroissiale de St Etienne de Beaumont, pour les lots décrits sous les Nos 3e, 4e, 5e et 6e.

DISTRICT DE RICHELIEU

Désiré Gervais vs Pierre Clermont.

Berthier—1o Un Morceau de terre situé concession nord-est rivière Bayonne désigné sous le No 560: 7 perches et 9 pds par 1 arpent.

2o Une terre située concession nord-est rivière Bayonne et désignée sous le No 573, superficie 30 arpents avec bâtisses.

3o Une terre située concession nord-est de la rivière Bayonne et désignée sous le No 550, superficie 60 arpents avec bâtisses. Ces lots sont sujet à diverses charges.

Vente le 12 décembre, à 10 h. a.m., à la porte de l'église paroissiale.

DISTRICT DE ST FRANÇOIS

Hector Poisson vs. Joseph Fortier, fils d'Adolphe

St-Fortunat de Wolfestown — Une terre de 100 acres en superficie étant le sud-est du lot No 13 au 9e rang avec bâtisses.

Vente le 11 décembre à 2 h. p. m., à la porte de l'église paroissiale.

Juliana Hainant, épouse de Louis Antoine Dastons et Louis Emmanuel Murray Dastons vs R. J. Sorel.

Sherbrooke.—1o Partie du No 14 au 8e rang, superficie 17 acres.

2o Une étendue de terre étant partie du No 14 au 8e rang, superficie 20 acres avec bâtisses.

Vente le 12 décembre à 10 h. a. m. au bureau du registrateur

DISTRICT DE TERREBONNE.

Joseph St Louis vs Patrick A. Phelan et al.

St Columban—1o Le lot No. 185.

2o Le lot No 189.

3o Le lot No 190.

4o Le lot No 230.

5o Le lot No 231.

6o Le lot No 232.

7o Le lot No 235.

8o Le lot No 236.

9o Le lot No 237.

10o La moitié au trait carré de deux lots désignés sous les Nos 202 et 203 avec bâtisses.

Vente le 11 décembre, à 10 h. a. m., à la porte de l'église catholique.

DISTRICT DE MONTREAL

Gédéon Daoust vs. Ferdinand Besner. Ste-Justine de Newton.—Un emplacement au 4e rang étant No 201 avec bâtisses.

Vente le 12 décembre à 10 h. a. m. à la porte de l'église paroissiale.

Dame Jane Robb vs. A. A. Stevenson Montréal

Un lot de terre situé rue Mackay et désigné sous le No 1690 avec bâtisses.

Vente le 12 décembre, à 10 h. a.m., au bureau du Shérif.

Elie Desjardins vs Euchariste Lafamme vs-qual.

Maisonneuve.—Deux lots de terre situés rue Notre Dame avec bâtisses et désignés les Nos 8-13 et 14.

Vente le 12 décembre, à 11 h. a.m., au bureau du Shérif à Montréal.

Bruno Normandin vs Moïse et Joseph Daignault.

St Constant — Une terre avec bâtisses, concession sud-est St Pierre, et désignée sous le No 313, sujet à charge.

Vente, le 9 décembre, à 10 h. a.m., à la porte l'église paroissiale.

Au dernier congrès contre l'alcoolisme, M. Jules Denis a pu constater, malheureusement, que c'est la France qui tient la tête pour la consommation de l'alcool. Dans notre pays, la quantité moyenne d'alcool absorbée annuellement par personne, est de 13 litres 81, si l'on tient compte, non seulement de l'alcool en nature, mais aussi de celui qu'on absorbe dans le vin, la bière et les boissons prétendues hygiéniques. Après nous, mais assez loin encore, vient la Suisse, seulement avec 11 litres; c'est ensuite la Belgique, avec 10 litres 69; L'Italie, avec 10 litres 22; l'Allemagne, avec 9 litres 31. L'Angleterre la suit de près avec 9 litres 23; quant à la Suède et à la Norvège, elles ont seulement les moyennes respectives de 4 litres 39 et 3 litres 31: enfin, au Canada, l'on a pu relever le chiffre extrêmement faible de 2 litres 03.

AVIS DE FAILLITE

Les sous-signés vendront à l'encan public, chez Marotte & Freres, 69 rue St Jacques, Montréal.

Mercredi, le 9 Décembre 1896, à 11 heures a.m.

Les dettes de livres appartenant aux faillites suivantes:

1o Le Blouin, Caron et Collard (plomb)	\$1,115 25
2o Le Ches-Blaithard, (boucher)	432 30
3o Le Leou-Bon, (marchand de hauts)	62 22
TOTAL	\$2,139 77

Pour autres informations, s'adresser à
CHS. DESMARTREAU, Curateur,
No 159 rue Notre Dame Montréal.
MARCOTTE FRERES Encanteurs.

AVIS DE FAILLITE
IN RE

G. D. LUSSIER, Sorel, P. Q.

Vente à l'encan au No. 69 rue St. Jacques, Montréal
Mercredi, le 9 Décembre 1896, à 11 hrs. a. m.
de l'actif de la faillite en nome suit:

Fonds de commerce de nouveautés, chaussures et fourrures	\$5,221 78
Mobilier du magasin	62 50
TOTAL	\$5,284 28
Dettes de livres suivant liste	730 99

Le magasin sera ouvert le 7 décembre,
KENT & TURCOTTE,
57 rue St-Jacques, Montréal,
MARCOTTE FRERES, encanteurs.



R. O. S.

EXTRA SPECIAL LIQUEUR

Scotch Whisky

Le plus vieux.

Le plus doux.

Le plus pur.

Le plus agréable des

WHISKIES ECOSSAIS

JOHN & ROBT. HARVEY & CO., Distillateurs, Glasgow.

BOIVIN, WILSON & CIE

SEULS AGENTS Montréal

CURIEUSES CONSERVES ALIMENTAIRES

Nous ne sommes encore, en France, qu'au début, dit le *Journal des Halles*, en ce qui concerne l'application des procédés frigorifiques à la conservation des denrées alimentaires. Mais les Anglais et les Américains en font déjà un usage étonnant qui va se développant sans cesse.

Leurs grands centres de consommation sont largement alimentés de viandes, de poissons et de fruits, gelés au point de départ, puis transportés dans des navires frigorifiques et déposés, à l'arrivée, dans des entrepôts frigorifiques où ces denrées attendent patiemment le bon plaisir du consommateur. Il en résulte que, dans un but d'économie et, en même temps, dans le désir de varier l'alimentation, les Anglais commencent à s'attaquer à des espèces animales qui semblaient, jusqu'en ces dernières années, devoir rester cantonnées dans les ménageries et dans les traités de zoologie.

C'est ainsi que l'Afrique a pris depuis quelque temps l'habitude de pourvoir le marché de Londres de viande d'antilopes.

Les négociants australiens se sont mis de leur côté, à exploiter pour l'exportation, sous forme de conserves alimentaires, le gibier très curieux dont pullule l'Australie. Sans parler du lapin qui est un fléau australien et dont les chasses destructrices les plus actives ne parviennent pas à enrayer l'ardeur prolifique, on sait que ce pays privilégié regorge d'animaux nommés marsupiaux, mammifères implacentaires, suivant les naturalistes, et dont un des types renommés est le kangaroo. Ces bêtes sympathiques, dont on voit quelques spécimens bondir dans le Jardin d'acclimatation, sont d'une fécondité extrême et poussent les sentiments de famille à la dernière limite. Les femelles de l'espèce transportent en effet leur nichée dans une sorte de sac dont la nature a muni leur ventre, de telle sorte qu'on ne sait jamais exactement quelle est la date de la naissance des jeunes marsupiaux; il y en a toujours qui se renouvellent à huis clos dans la poche maternelle. Au moment où l'on croit qu'il n'y en a plus il en sort de nouveaux plus petits et ainsi de suite.

L'idée de faire entrer les marsupiaux dans l'alimentation était donc géniale; c'est avec allégresse que les Anglais ont vu débarquer des navires frigorifiques, au milieu des sar-

celles, des dindons, des cygnes noirs et des lièvres australiens, une importante quantité de kangourous gelés dont ils se sont léché les lèvres.

Tout récemment encore il fallait avoir été explorateur, ou simplement assiéger dans une ville, pour avoir pu goûter aux animaux étranges qui traînent dans les géoles des muséums une triste existence. Grâce aux progrès réalisés dans l'emploi des appareils frigorifiques, sur terre et sur mer, le renne, le bison, le buffle, le pécaré, le crocodile, l'éléphant, l'hippopotame, la girafe, peut être, seront bientôt à la portée de toutes les bourses. Pour les jours maigres on aura le phoque. Les estomacs ruinés et les bourses plates en resteront seuls au bœuf, au veau, au mouton et autres comestibles démodés.

NOTES SPECIALES

Ripans Tabules: pleasant laxative.

Un nouvel arrivage de vins chez La porte, Martin & Cie complète leur stock pour les fêtes.

MM. Roméo Prévost & Cie, comptables, auditeurs, curateurs, commissaires, font une spécialité de liquidation de faillites. Argent à prêter.

Chambres Nos 41 et 42, bâtisse des "Chars Urbains," Montréal.

La maison Laporte Martin et Cie nous dit qu'elle a fait de grandes ventes de poissons durant les deux dernières semaines. Ces messieurs ont actuellement en mains un assortiment complet de poissons.

GRATIS POUR LES ENFANTS

En envoyant votre nom et votre adresse bien lisible à Adams & Son's Co. 11 et 13 Jarvis St., Toronto, vous recevrez une de leurs jolies poupées en papier, avec têtes, bras et jambes mobiles; gratis pour les enfants.

Les tabacs à fumer et à chiquer de la maison Houdene sont pas au-dessous de la renommée qu'ont su acquérir les tabacs à pris de la même maison.

Voir l'annonce d'autre part et écrire à la maison B. Houdé & Cie, à Québec, qui enverra les échantillons.

Les Scotch Whiskey et le Irish Whiskey de Mitchell sont en grande demande actuellement MM. Laporte, Martin & Cie sont les agents pour le Canada.

TOUR DU MONDE. — "Journal des voyages et des Voyageurs." — Sommaire du No 47 (21 novembre 1896). — Le Promenade en Tunisie, par M. Henri Lorin, avec dix huit gravures, d'après des photographies de M. H. Leonardon. — 20 A. travers le monde; Excursion à l'Ouad-Natou; Les Couvents Coptes. — Coins de France: Cle mont Ferrand. — Parmi les races humaines: Peuple primitif de la Floride. — Livres et Cartes. — Six gravures d'après photographies. — 3e Invention utiles aux voyageurs.

Illustrations de: A. Paris, G. Vuillier, E. Zier, etc.
ABONNEMENTS: Un an, 26 fr. Six mois, 14 fr.
Bureaux à la librairie Hachette et Cie, 79 boulevard Saint-Germain, Paris.

NOTES SPECIALES.

A ce que raconte un de nos confrères on trouve au Mexique des cure-dents tout préparés par la nature. Il existe en effet dans ce pays une plante appelée *Echinocactus visnaga* dont les piquants sont employés couramment en guise de cure-dents par les Mexicains chaque pied porte du reste un nombre énorme de ces piquants, jusqu'à quarante à cinquante mille. En Espagne également il existe des cure-dents naturels, si l'on peut dire: ils sont fournis par l'*Annis visnaga*, une ombellifère que l'on appelle la graine à cure-dents de l'évêque. Ce sont les petites tiges de l'ombelle principale qu'on utilise à cet usage, après la floraison, quand elles se dessèchent et se séparent en devenant dur comme du bois. L'orsqu'on s'en est servi, on les mâche, parce qu'elles ont la réputation de raffermir les gencives.

Etant donnée l'énorme quantité de maïs produite aux Etats-Unis, il était nécessaire de trouver un nouveau débouché à cette céréale, c'est ainsi qu'une usine s'est établie à Salut-Louis pour en extraire l'huile.

Un hectolitre ne maïs donne plus de douze litres d'huile limpide, d'une couleur d'ambre, d'excellent goût; les résidus de la distillation servent à faire des tourteaux utiles à la nourriture des animaux.

Enfin faisons connaître le moyen employé en Amérique pour préparer la farine de maïs, car la faveur dont elle jouit provient peut-être de cette préparation.

Le grain de maïs est concassé, puis humidifié; ensuite on le soumet à l'action de la vapeur sous pression dans des cylindres rotatifs. Enfin, on le passe sous de petites meules tournant à très grande vitesse, qui en séparent les téguents et les embryons à l'état de son. La partie farineuse sort des appareils sous forme de filaments en ficelles ressemblant à des nouilles, presque blanches, et ne contenant guère plus de 1000 d'eau. Ces nouilles, repassées à la meule, fournissent finalement une farine alimentaire agréable et de bonne qualité.

Il semble que cette préparation de la farine de maïs pourrait être pratiquée avec avantage dans bien des régions, et notamment dans nos colonies, où l'on importe de la farine de blé, soumise aux vicissitudes du voyage, qui ne vaut certainement pas la bonne farine de maïs.

AVIS DE FAILLITE

IN RE

JOSEPH A. ETHIER, Epicier

No 1133 rue de Montigny, Montréal. Failli.

Les sous-signés vendent à l'encan public à la place d'affaires de la faillite, en bloc ou en détail.

Judi, le 10 Novembre 1896, à 11 hres a.m.,

Tout factif, d'après l'inventaire, savoir: Stock d'épicerie, vins, liqueurs et roûlants... \$67 56
Licence pour la vente des liqueurs... 100 00
Dettes de livres par liste... 306 35
Loyer des prémisses à échoir 1er mai 1897... 265 00

\$1 341 91

Le magasin sera ouvert pour inspection mercredi, le 9 décembre, 1896. Inventaire et liste de dettes de livres en vue à nos bureaux

BILODEAU & RENAUD, Curateurs,
15 rue St-Jacques, Montréal.

MARCOTTE FRERES,

Encanteurs.

Chronique de Québec

Mercredi, 2 décembre 1896.

L'état des affaires est actuellement ce qu'il doit être quand notre ville est en quelque sorte isolée du reste du monde commercial, si ce n'est par voie de chemin de fer; c'est tranquille partout. L'absence de communication par eau et par voitures faute de chemins d'hiver, prive nos marchands de leur clientèle ordinaire de la campagne. Somme toute, d'après nos renseignements ils se feraient bien peu de transactions sérieuses. On en profite, en plusieurs magasins, pour préparer les installations splendides des jouets de Noël et du nouvel an qui s'étaient déjà dans bien des vitrines et sur bien des comptoirs.

A ce sujet, nous croyons que la clientèle des villes aurait tout avantage à visiter dès maintenant ces superbes expositions pour faire un choix qui est d'autant plus facile que l'achalandage est moins considérable et que la variété des objets est plus grande.

Il faut savoir tenir compte des sacrifices que s'imposent nos grands importateurs pour satisfaire le public et en courager libéralement, dans la mesure des moyens pécuniaires de chacun, leur esprit d'entreprise.

Beaucoup de gens, qui jettent des regards dédaigneux sur des merveilles d'invention seraient étonnés s'ils connaissaient la patience, le travail et la mise de fonds employés pour les réunir sur les tablettes d'un magasin où souvent elles ne représentent qu'une perte sèche pour le vendeur.

C'est devenu une nécessité de commerce de réaliser pour le nombre et la richesse de ces expositions, et il n'est que justice que le public bénéficie de cette aubaine tout en encourageant ceux que la lui procurent.

EPICERIES

Nous n'avons rien de particulier à noter dans cette ligne d'affaires. Les sucres ont raidi quelque peu, à part cela peu de changement dans les prix.

Sucres : Brun, 3½ à 3¼; Jaunes, 3½ à 3¼; Powdered, 5; Granulé, 4½ à 4¼. Paris lump 5½.

Sirops : Barbades tonnes 30 à 31c; Tierce, 31 à 32c.

Conserves en boîtes : Tomates, 75 à 80c; saumon, \$1.40 à \$1.50; No 2, \$1.20 à \$1.25; homard, \$2.00 à \$2.15; pois 70 à 85c; b 6 d inde, 65 à 70c.

Soda à laver, de 80 à 80c; do à pâte, \$2.40; Empois, 4½; do, satin, 7½; Corn starch "No 1" 6½; do, No 2, 5½ lb.

Gruau : en sac : \$1.80 à \$1.90; do granulé, 1.90 à 2.00; do "Rolled oats", \$1.80 à 1.90.

Raisins : Layer \$2.00 à \$2.10; Coriandre 4½ à 5c; Sultan, 7½ à 9c; London layers, \$1.65; ½ b ite, \$1.00; Californie 2 couronnes 6½ à 6¼; 3 couronnes, 7½ à 7¼; 4 couronnes, 8½ à 8¼.

Valence Off Stalk 5½ à 6; fine Off Stalk 6 à 6½.

Figues en sac, 5c; Dattes, 6c, Pruneaux, 12c.

Amandes : Tarragone écaillée 20c; amandes tendres 11 à 12c; avelines 8½c.

FARINES, GRAINS ET PROVISIONS

La navigation étant pratiquement close, l'inertie usuelle reprend, les farines conservent leur roideur avec tendance à la hausse.

Farine (en sacs) : Fine \$1.40 à \$1.60; Superfine, \$1.70 à \$1.80; Extra, \$1.90 à \$2.00; Patent, \$2.30 à \$2.35; S. Roller, \$2.20 à \$2.30; Forte à levain \$2.50 à \$2.60.

Grains : Avoine Ontario par 34 lbs 33 à 34c; "Province" 31 à 32c; orge 40 à 45c; son 52½ à 55; gru 70 à \$1.00; blé d'Inde, 45c à 47c.

Lard : Short Cut, \$12.50 à \$13.00; saindoux composé, en seaux, \$1.25 à

\$1.40; do pur, en seau, \$1.60 à \$1.75; en chaudières, 7½ à 8c.

Poissons : Prix formes. Morue No 1, \$1.25 à \$1.50; do No 2 \$3.50 à \$3.75; Saumon No 1, \$17.00.

Huile : Loup-Marin "Straw," 35 à 36c. Huile de morue 25 à 26c.

Le travail est peu considérable et peu rémunérateur pour nos ouvriers, et il ne paraît que leur condition doive s'améliorer pour le moment du moins.

Dans les manufactures, à part quelques exceptions, on ne signale aucune activité et les commandes sont encore peu importantes. Les travaux publics sont suspendus jusqu'à ce qu'il plaise aux autorités s'élancer à l'ordonner l'exécution des promesses faites; ce qui, dit-on, ne saurait tarder. On parle de la démolition par les autorités municipales, de la porte St-Jean. Ce qui est vrai, c'est que le nombre des sans-travail s'est encore accru, dans les derniers temps, de tous ceux qui étaient occupés au chargement et au déchargement des vaisseaux, ce qui représente un contingent considérable. Voilà la position, et il n'y a pas besoin d'ajouter que le commerce, surtout dans le petit détail, en ressent le contre-coup. La collection est lourde, et les marchands qui ont été trop bons ou trop mous pour certaines pratiques le regrettent aujourd'hui, car les ventes journalières sont petites, les échéances menaçantes, et les dettes de livres restent.

Les statistiques du port de Québec pour la saison 1896 indiquent une amélioration notable sur les années précédentes.

Il est évident qu'il y a progrès sensible.

L'activité sur la jetée Louise, pour le chargement du bois, des animaux et autres matières d'exportations, a été remarquable. La moyenne du salaire des membres de la corporation des pi-

Un choix considérable de **GRU ET FARINE A ENGRAIS**

DEMANDEZ NOS PRIX ET ECHANTILLONS ET VOUS SEREZ CERTAINS D'AVOIR SATISFACTION CHEZ

J. A. PLAMONDON

Coin des rues Dalhousie et St-André, Basse-Ville, QUEBEC

POISSON

Harengs Labrador, Harengs Cap Breton, Anticosti, Etc. Morue verte et sèche; Saumon, Truite, Sardines, Flétant, Etc. HUILE de Morue et Loup-Marin.

EXPORTATEURS DE BEURRE ET FROMAGE

J. B. RENAUD & CIE, 126 à 140, rue St-Paul, QUEBEC

Sirop Fajardos

Recu par Btine "Boston Marine" une cargaison de SIROP FAJARDOS de couleur jaune et qualité extra.

NAZAIRE TURCOTTE & Cie, QUEBEC.

POUR LES FETES

Nous avons le plus grand assortiment de JOUETS, POUPEES, ALBUMS, BOITES de FANTAISIE et toutes sortes d'articles pour NOEL et le JOUR de l'AN. Prix modérés.

BOISSEAU & MARCOTTE, No. 13 Rue ST-ANTOINE, QUEBEC.

Residence: 58 et 55 St-André. Tel. Bell 6103

COUVRETTE & FILS

Entrepreneurs Menuisiers et Charpentiers

ATELIERS: No 80 RUE BERARD

Poêle **L'ETOILE** ★



Grande Réduction Sur notre Célèbre Poêle **L'ETOILE...**

Breveté 10 mars 9 Meilleure à l'Exposition Provinciale de 1894.

GEO. BROUSSEAU

MANUFACTURIER

79-83 Rue St-Paul, - Québec.

AUTRES SPECIALITES Balances et Estampes FAITES SUR CUIVRE

lotes pour le havre de Québec et au-dessous, démontre également un état de choses des plus satisfaisants. Elle sera, cette année, d'un peu plus de \$800.00 si nos renseignements sont exacts. Nous le saurons définitivement le 10 du mois courant, alors que la corporation tiendra sa grande séance annuelle pour les redditions des comptes et l'élection des officiers.

L. D.

PETITES NOTES

Voici qu'on vient de trouver un nouvel emploi au caoutchouc : c'est le parquet en caoutchouc. Il se répand à Londres et l'on a pu constater sa résistance extraordinaire dans la gare du North-Western Railway ; non seulement il est résistant, mais il n'a pas de sonorité, pas d'odeur, les poussières ne peuvent entrer dans les joints, puisqu'il n'en existe pas ; il est léger, pas inflammable, enfin il présente toutes les qualités.

Pour établir ce parquet on étend sur une aire en béton soigneusement préparée et très unie, des feuilles carrées de caoutchouc de cinq centimètres d'épaisseur en les plaçant les unes contre les autres.

La Revue de Chimie Analytique Appliquée donne des indications utiles sur le café.

Comme succédanés du café, on rencontre dans le commerce une série de plantes qui ont de commun avec le café, qu'elles sont torréfiées et qu'elles cèdent à l'eau des matières colorées en brun, d'une odeur empyreumatique. Parmi les nombreuses substances qui peuvent être recommandées soit pour remplacer le café, soit pour le mélanger

peu ont trouvé créance. On emploie la chicorée, les figues, le malt de blé, les glands, les lupins : on en mélange avec le café. On emploie encore les débris de cacao et l'huile de cacao. Cette dernière entre aussi dans les extraits et les essences du commerce.

L'analyse se borne à l'examen microscopique, au dosage de l'humidité et des cendres. Pour les autres dosages, on emploie les méthodes indiquées d'une façon générale pour le café même.

L'examen du bon café, toujours d'après le même spécialiste, doit nous le montrer régulier dans sa couleur et dans la grosseur des fèves. Il ne doit pas renfermer de fèves noires (non mûres). Le café torréfié doit avoir une coloration brun clair régulière ; son odeur doit être aromatique, agréable et non pas rance. Les analyses doivent être rapportées à la marchandise commerciale. Les cendres sont blanches ou gris clair. Elles s'évaluent à 4 pour 100 dans le café vert, et à 5 pour 100 pour le café torréfié. Ces nombres ne doivent pas être dépassés. La teneur en chlore est faible, habituellement ou-dessous de 0,03 pour 100. Les cafés torréfiés ne contiennent pas plus de 3 pour 100 d'humidité.

Par l'agitation avec l'éther, on doit obtenir au plus 1 pour 100. La saponification de l'extrait ne doit pas laisser de résidu huileux. Si la quantité d'extrait éthéré est supérieure, c'est que les grains ont été additionnés d'huile ou torréfiés trop fort. Dans ces deux cas, on doit rejeter la marchandise. Le café moulu ne doit montrer au microscope que les débris de la fève. Si l'on rencontre relativement plus de débris de l'enveloppe argentée, il y a présomption pour une décortication insuffisante ou une addition éventuelle d'enveloppes, ce qu'on doit établir par comparaison.

BUREAU DE POSTE DE MONTRÉAL

DIRECTION.	Mailles fermées.		Mailles livrables	
	A. M.	P. M.	A. M.	P. M.
GRAND TRONC.				
Montréal et Toronto	8 00	645 & 930	9 30	10 00
M. et Cornwall Local		4 00	9 00	
M. et Lachino	6 00	2 15	9 30	5 00
M. Hunt et Dundas		3 30	9 30	
M. et Valleyfield	5 30	3 30	9 30	7 00
M. et Itousses Point	6 30	5 20	9 00	11 00
M. et Island Pond	6 45	3 00	8 00	12 30
		10 15		
PACIFIQUE				
M. et Toronto		8 00	9 00	
M. et Mansonville		300 & 1015	11 00	
M. et St-Jean, N. B.		6 50	9 30	
M. et Sherbrooke		3 00		12 45
Farnham et St-Pie		3 00		12 30
Sherbr et L. Megan	6 45	6 50	10 00	
M. et Que—Cote Nd	7 15	9 30	8 00	5 00
M. et O.—Sam. 810p.m	7 45	315 & 800		1 00
M. et Winn. et Col A	8 10			10 00
M. et Pte Fort (S. 5.15)	6 45	4 15	9 30	
Montréal et Malone		4 50	10 30	11 30
PROVINCES.				
Alberta C.P.R.	8 51		8 10	10 00
Assiniboine do	8 50			10 00
Colombie Ang. do	8 50		8 10	10 00
Manitoba do	8 50			10 00
N. Brunswick G.T.R. et C.P.R.	6 45	6 50	9 30	8 30
Nouv. Écosse G.T.R. et C.P.R.	6 45	6 50	9 30	8 30
Ontario G.T.R.	8 00	645 & 93	9 30	9 00
Ile du Prin. Ed. do	6 45	6 50	9 30	8 30
Saskatchewan C.P.R.	8 50			10 00
ÉTATS-UNIS.				
Centre D. & H.	8 00	5 20	9 00	11.
		7 25	9 00	
Nouv. Anglet C. V.		5 00	(0)	
		7 30		
Sud do	8 00	5 20	9 00	10 15
		7 25	9 00	
Ouest G.T.R.	8 00	7 15	9 30	9 00

Les lettres chargées, pour les Etats de New-York et d'Ohio, (celles pour Toledo et Cincinnati excepté) se ont expédiées à 3.25 p.m. pour la route de Montréal et Malone.

Les correspondances enregistrées pour Boston et les Etats de la Nouvelle Angleterre, New York et les Etats du Sud, doivent être déposées avant 5.00 heures p.m. Pour Portland, Me., à 7 heures p.m. Les sacs des lettres enregistrées ferme à 5.00 p.m. pour New York passe via Springfield, Mass., en charge du courrier convoyeur et arrive à la gare à 11.32 a.m. le lendemain.

VOUS ACHETEZ

...ET JE VENDS DU...

Vinaigre "Eureka"



A L'ESTRAGON

Alfred Robitaille

---LE SEUL MANUFACTURIER DE VINAIGRE (EN ENTREPOT) A---

➔ **QUEBEC**

LS. DESCHENES
ENCANTEUR DE COMMERCE

Jobber en Chaussures

No 60 RUE ST-JEAN
QUEBEC

N. B.—Messieurs les marchands de la campagne épargneront de l'argent en venant me faire visite avant d'acheter ailleurs. J'ai constamment en mains toutes sortes de Jobs pour leur commerce.

RIZ...

IMPERIAL POLISHED ROYAL **PATNA**

CRYSTAL J. SEED **JAPAN JAVA**

D. W. ROSS COY., AGENTS

Mount Royal Mills

SUPÉRIEUR A TOUT AUTRE

Le SAVON Extra de T. Blouin & Fils, vous donnera entière satisfaction. Demandez-le à votre épicier. Ceux qui vendent le caustique cassé devraient s'adresser à T. BLOUIN & CIE, . . . Le bidon breveté qui le contient est une merveille. . . . Demandez échantillons et nos prix.

Nos voyageurs sont maintenant sur la route et vous visiteront sous peu. Donnez-leur vos commandes et vous serez satisfait.

T. BLOUIN & Cie, EPICIERS EN GROS, 146-148, St-Paul, Québec

NOS PRIX COURANTS

Nos Prix Courants sont révisés chaque semaine. Ces prix nous sont fournis pour être publiés, par les meilleures maisons dans chaque ligne; ils sont pour les qualités et les quantités qui ont cours ordinaire dans les transactions entre le marchand de gros et le marchand de détail, aux termes et avec l'escompte ordinaire. Lorsqu'il y a un escompte spécial, il en est fait mention. On peut généralement acheter à meilleur marché en prenant de fortes quantités et au comptant. Tous les prix sont ceux du marché, en général et aucune maison ou manufacture n'a le pouvoir de les changer à son avantage, sauf pour ses propres marchandises qui sont alors cotées sous son propre nom et sa propre responsabilité. La Rédaction se réserve le droit de refuser ce privilège à quiconque en abuserait pour tromper le public.

PRIX COURANTS.—MONTREAL, 3 DECEMBRE 1896.

Allumettes.	
Télégraph, la caisse.....	\$3 30
Tiger " " " " " "	2 85
Telephone " " " " " "	3 10
Parlor " " " " " "	1 75
Prêt payé à destination et 2% en moins par caisse pour 5 caisses et au-dessus, assorties ou non.	
Champion, la caisse.....	2 40
" par 10c " " " " " "	2 25
BRYANT & MAY.	
Robert Greig & Co., agents	
Safety No 9 grosse	00
" " " " " "	1 10
Tiger " " " " " "	5 00
" " " " " "	2 00
Articles divers.	
Briques à couteaux, doz.	\$0 35 0 37½
Bouchons communs gr.	0 18 0 30
Bleu Parisien.....	0 11 0 13
Brûleurs pour lampes	
No 1, doz.....	0 00 1 00
No 2, " " " " " "	0 00 0 75
No 3, " " " " " "	0 00 0 70
Bougie Paraffine, lb.....	0 11 0 11½
" London Sperm.....	0 10 0 10½
Cable coton ¼ pec., lb.....	0 13½ 0 14
" Manila, lb.....	0 12 0 14
" Sisal, lb.....	0 07 0 08½
" Jute, lb.....	0 08½ 0 09
Chandelles suif, lb.....	0 00 0 09
Cartes à jouer, doz.....	0 25 3 50
Épingles à linge, bt. 5 gr	0 00 0 60
3 fils, 4 fils.	
Fioles..... 30 pieds	0 40 0 70
" " " " " "	40 " " " " " "
" " " " " "	48 " " " " " "
" " " " " "	60 " " " " " "
" " " " " "	72 " " " " " "
" " " " " "	100 " " " " " "
Graine de canari, lb.....	0 03½ 0 04
" canari paq., lb.....	0 06 0 08
" chanvre, lb.....	0 33½ 0 04
" Rapée, lb.....	0 06 0 07
Lessiv concentré, com.....	0 30 0 40
" pur.....	0 65 0 70
Mèches à lampes No. 1.....	0 16 0 20
" " " " " " " "	No. 2, 0 13 0 15
" " " " " " " "	No. 3, 0 12 0 13
Cafés.	
Cafés rôtis.	
Standard Java.....	35c
Old Gov. " " " " " "	34c
Imperial " " " " " "	31c
Arabian Mocha.....	35c
Pure " " " " " "	32½c
Standard Java et Mocha.....	35c
Old Gov. Java et Mocha.....	34½c
Java Siftings.....	31c
Jamaïque.....	27c
Maracaibo.....	28½c
Rio.....	23c à 25c

Chocolats et Cacaos.	
Cacaos Couvan.	
Hygiénique, en tins de ¼ lb dz	3 75
" " " " " " " "	2 25
" " " " " " " "	5 lb lb 0 55
Essence cacao, non sucré, p. dz	1 40
" " " " " " " "	sucré, tins ¼ lb dz 2 25
Chocolats Couvan:	
French Diamond 6 div. 12 lbs.	0 21
Queen's dessert, ¼ et ½ la lb	0 40
" " " " " " " "	0 42
Mexican Vanilla, ¼ et ½ la lb.	0 35
Parivion, marc. à 5c la lb	0 30
Royal Navy, ¼ et ½ la lb.	0 30
Chocolate icing paq. 1 lb. la dz.	2 25
Pearl Pink Icing " " " "	1 25
White Icing " " " "	1 75
Cacao Rowntree's Elect.	
Robert Greig & Co., agents.	
Petites boîtes..... doz.	1 65
¼ lbs..... doz.	2 10
½ lbs..... doz.	1 60
Chocolat " Diamond lb	0 21
" Queen " " lb	0 19
Felix Potin:	
Chocolat, qualité No 1, lb	0 27
" " " " " " " "	3, lb. 0 34
Cacao, boîte ¼ lb	0 25
Chocolat Fry.	
Caracas ¼ boîte de 6 lbs	la lb 0 12
Vanille " " " " " "	la lb 0 12
Gold Medal (sucre) " " " "	la lb 0 29
Pur non sucre ¼ " " " "	la lb 0 12
Diamond ¼ et ½ " " " "	la lb 0 21
Monogram ¼, 6 div. " " " "	la lb 0 21
Cacao Fry.	
Concentré ¼ ¼ 1 lb boîte de 1 doz	2 10
Homéopathique ¼ bte 14 lbs la lb	0 33
" " " " " " " "	¼ bte 12 lbs la lb 0 33
Confitures et Gelées	
Confitures:	
Crosse et Blackwell, doz.	1.90 à 2.50
De Michel Lefebvre et Cie:	
Canistres de 1 et 2 lbs..... la lb.	0 13
do " " " " " " " "	3, 4 et 5 lbs. " " 0 12
do " " " " " " " "	6, 7 et 10 lbs. " " 0 11
Seaux de 7 lbs..... la lb.	0 12
do " " " " " " " "	14 " " " " " " 0 11½
do " " " " " " " "	28 " " " " " " 0 11
Tumblers de 8 onces..... la douz.	\$1 25
do de 1 lb..... " "	2 25
De A. C. Dionne:	
Canistres de 1 lb..... douz	1 50
do de 2 lb..... douz	2 60

Gelées	
Michel Lefebvre & Cie.	
Canistres de 1 et 2 lbs..... la lb.	0 11
do " " " " " " " "	3, 4 et 5 lbs. " " 0 10
do " " " " " " " "	6, 7 et 10 lbs. " " 0 09½
Seaux de 7 lbs..... la lb.	0 10
do " " " " " " " "	14 " " " " " " 0 09½
do " " " " " " " "	28 " " " " " " 0 09
Tumblers de 8 onces..... la douz.	\$1 25
do de 1 lb..... " "	2 25
Lazenby.	
Tablettes de Gel., 13 variét. pta	1 30
Conserves alimentaires.	
Légumes.	
Blé d'Inde..... 2 lbs. doz.	0 70 0 75
" " " " " " " "	Yarmouth ½ lbs " " 0 00 1 50
" " " " " " " "	Windsor " " " " " " 0 70 0 75
Hoegg Baked Beans..... 1 2c	1 25
Windsor " " " " " " " "	1 20 1 25
Haricots de Boston..... " "	2 10 2 25
Pois canadiens 2 lbs..... " "	0 75 0 90
Petits pois français..... boîte	0 69 0 11
" " " " " " " "	flns. boîte 0 13 0 14
" " " " " " " "	extra flns. boîte 0 15 0 16
" " " " " " " "	extra surfins 0 17 0 18
Tomates..... doz.	0 70 0 81
Haricots verts..... " "	0 70 0 80
Chapignons la boîte..... " "	0 14 0 21
Truffes..... " "	1 80 5 00
Olives Pintes..... " "	1 50 5 50
" " " " " " " "	¾ Pintes " " 2 50 5 00
Citronilles, 3 lbs..... " "	0 85 0 90
Asperges..... " "	1 00 1 50
Fruits:	
Ananas, 2 et 2 ½ lbs doz.	2 10 2 50
Blueets, 2 lbs..... " "	0 65 0 70
Fraises, 2 lbs..... " "	1 50 1 65
Truffes..... " "	1 60 1 75
Pêches, 2 lbs..... " "	1 70 1 90
" " " " " " " "	3 lbs..... 2 50 2 90
Poires, 2 lbs..... " "	1 65 2 00
" " " " " " " "	3 lbs..... 2 20 3 00
Pommes, gal..... " "	1 50 1 90
" " " " " " " "	3 lbs..... 0 75 0 80
" " " " " " " "	2 lbs..... 0 60 0 65
Prunes, 2 lbs..... " "	1 65 1 90
Pruniaux, 20 lbs..... lb.	0 19 0 20
Poissons:	
Clams, 1 lb..... doz.	1 50 2 00
Homards boîte ronde..... " "	2 20 2 25
" " " " " " " "	boîte plate. " " 2 60 2 75
Huitres, 1 lb..... dz	1 30 1 40
" " " " " " " "	2 " " " " " 2 20 2 40
Maquereau..... " "	1 30 1 40
Sardines françaises, boîte	0 08 0 25
" " " " " " " "	françaises. " " 0 16 0 35
Smelts (Eperlans)..... doz.	0 50 0 60
Saumon boîte ronde..... " "	1 25 1 45
" " " " " " " "	plate " " 1 51 1 75
Harengs marinés..... " "	1 50 1 60
Anchois..... " "	3 25 0 00
Harengs aux Tomates..... " "	1 40 1 50
Anchis à l'huile..... " "	3 25 4 50
Sardines Royan à la Vatel..... " "	0 00 0 15
Sardines Royan à la Bordelaise..... " "	0 00 0 15
Thon à la Vatel, jarre..... " "	0 00 0 27½

Spécialités de W. Clark.	
Canistres carrées:	
Boeuf, can. 1 lb. 24 a la c. la doz	1 10
" " " " " " " "	2 " " " " " " 2 00
" " " " " " " "	4 " " " " " " 6 00
" " " " " " " "	6 " " " " " " 14 30
Jambon " " " " " "	1 " " " " " 1 65
Pieds de cochon " " " " " "	2 " " " " " 2 10
Canistres rondes:	
Roast Beef can. 1 lb. 24 a la c. dz	1 10
" " " " " " " "	2 " " " " " 2 00
" " " " " " " "	6 " " " " " 6 00
Boeuf bouilli " " " " " "	1 " " " " " 1 10
" " " " " " " "	2 " " " " " 2 00
" " " " " " " "	6 " " " " " 6 00
Mouton rôti " " " " " "	2 " " " " " 2 20
" " " " " " " "	6 " " " " " 6 00
Lang. de boeuf " " " " " "	2 " " " " " 6 00
" " " " " " " "	pr lunch 1 " " " " 2 10
Sauce Cambridge " " " " " "	1 " " " " " 1 90
Boeuf fumé " " " " " "	2 " " " " " 3 23
" " " " " " " "	1 " " " " " 2 20
Conserves:	
Jambon petit lb. 18 a la c. lb	65
Gibier " " " " " "	45
Pouls " " " " " "	60
Dinde " " " " " "	0 65
Langue " " " " " "	18 " " " 0 65
Boeuf " " " " " "	18 " " " 0 65
Pâtisseries:	
Carrollaux can. 1 lb. 18 a la c. dz	1 10
Perduits " " " " " "	18 " " " 1 10
Pouls " " " " " "	18 " " " 1 10
" " " " " " " "	18 " " " 1 10
Soupes:	
Pois can. 1 lb. 18 a la c. dz	1 10
Mulligatawny " " " " " "	18 " " " 1 10
Queen de boeuf " " " " " "	18 " " " 1 10
Rognons " " " " " "	18 " " " 1 10
Tomates " " " " " "	18 " " " 1 10
Légumes " " " " " "	18 " " " 1 10
Julienne " " " " " "	18 " " " 1 10
Pouls " " " " " "	18 " " " 1 10
Giblet " " " " " "	18 " " " 1 10
Meek Furtle " " " " " "	18 " " " 1 10
Consomme " " " " " "	18 " " " 1 10
Plum Pudding 1 lb. 21 " " " "	2 00
" " " " " " " "	2 " " " 2 50
Union Sardinienne.	
Sardines à l'huile ¼ caisse	0 05 0 00
" " " " " " " "	0 00 0 00
" " " " " " " "	0 00 0 00
" " " " " " " "	0 00 0 00
Viandes en conserve:	
Corned Beef, 1 lb..... doz.	1 30 1 40
" " " " " " " "	2 lbs..... 2 30 2 50
" " " " " " " "	4 lbs..... 0 00 4 00
" " " " " " " "	6 lbs..... 8 00 8 25
" " " " " " " "	14 lbs..... 17 10 18 00

CHOCOLAT EN VENTE PARTOUT. **FRY**

CACAO

AGENTS,

D. MASSON & CIE, MONTREAL.

C. X. TRANCHEMONTAGNE

IMPORTATEUR DE DRAPERIES FRANCAISES, ANGLAISES ET ECOSSAISES.

TOUJOURS EN MAINS: Beaver, Vénitien, Melton, Cheviots, Draps et Casimirs noirs, Freize, Tweeds pour Habits, Pardessus et Pantalons couleur et noir, Serges noires et couleur, Fournitures pour Marchands-Tailleurs et Tweeds Canadiens

.....No 67 rue St-Jacques, MONTREAL

ECHANTILLONS EXPÉDIÉS SUR DEMANDE

PRIX COURANTS.—MONTREAL, 3 DÉCEMBRE 1896

Langue de porc, 1 lb.	3 00	3 20
" 2 lbs.	0 00	6 00
Langue de bœuf, 1 1/2 lb.	7 00	7 25
" 2 lb.	8 40	8 60
" 3 lbs.	12 50	13 00
English Brawn	0 00	1 35
Bœuf (chipped dried)	0 00	2 20
Dinde, 1 lb.	2 20	2 25
Pâtés de foie gras.	5 25	8 00
Pieds de cochon, 1 1/2 lb.	0 00	2 30
Poulets, 1 lb.	2 20	2 25

Lazenby's

Soupes Real Turtle, doz.	0 00	9
" assorties.	3 00	3 75
" boîtes carrées	1 00	1 65

Johnston's

Fluid Beef No 1, bts 2 onces doz.	3 00
" No 2 " 1 " " "	5 00
" No 3 " 8 " " "	8 75
" No 4 " 1 livre "	14 25
" No 5 " 2 " " "	27 00
Staminal, bouteille 2 onces	3 00
" " 1 " " "	6 00
" " 8 " " "	9 00
" " 16 " " "	15 00
Fluid Beef Cordal, bt. 20 on.	15 00
Milk granules, caisse de 1 douz	6 00
" avec cereales "	5 00

Société "La Tilia"

Poudre de viande, le flacon	1 25
Chocolat à la viande, lb	1 50
Cacéo à la viande, la boîte	1 25

Sauces et Marinades.

Marinades Morton, doz. 2 30	2 70
" Crosse & Black well,	
doz. 0 00	3 25
" Suffolk, 20 oz. doz.	3 00
doz. 3 00	2 10
Marinad. Suffolk, 16 oz. dz.	0 00
doz. 0 00	1 80
Essence d'anchois, dz.	0 00
doz. 0 00	3 20
Catsup de champignons dz	0 00
doz. 0 00	2 10
Sauce Worcester, chop.	3 50
chop. 6 25	6 50
" Harvey, chop.	8 25
chop. 8 25	8 65
Catsup de tomates	1 00
doz. 1 00	4 00
" de champignons.	1 00
doz. 1 00	3 40
Sauce aux anchois	3 25
doz. 3 25	3 65
Sauce Chili	3 75
doz. 3 75	4 05

Catsup de Robert Greig & Co.

B. bouteille	grosse	7 20
B.	"	10 20
En flûte	"	12 00
Couvercle visse	"	21 00
St L. high grade	doz.	3 20
Pepper sauce	grosse	15 00

Marinades de L. A. Dansereau & Cie

Horse Head Brand No. 1	20 oz doz	1 00
" 2	"	1 40
Gladstone	"	1 05
Ketchup No 2	20 oz doz	90

A. C. Dionne

Cornichons arom	doz.	0 00
		1 50

Cirages, Mines et Vernis.

Cirages français doz.	0 25	0 70
canadiens	0 20	0 60
Mine Royal Dome g.	1 70	0 00
" James g.	2 40	0 00
" Rising Sun large doz	0 00	0 70
" small doz.	0 00	0 40
" Sunbeam large doz.	0 00	0 70
" small doz.	0 00	0 35

Silverine grande, doz.	0 00	0 75
Vernis à barnais, gal.	0 00	1 80
doz.	1 10	1 20
" à tuyaux, gal.	0 00	0 90
" Parisien, doz.	0 70	0 75
" Royal polish, doz	0 00	1 25

Drogues et Produits Chimiques

Acide carbonique	0 30	0 40
" citrique	0 60	0 65
" oxalique	0 10	0 12
" tartrique	la lb.	0 33 0 35
Aloes du Cap	0 11	0 15
Alun	lb.	0 01 1/2 0 03
Bicarbonate de Soude, brl.	2 35	2 75
Bichrom. de Potasse	lb.	0 10 0 12
bleu (carré)	0 10	0 16
Borax raffiné	0 06	0 08
Bromure de Potasse	0 55	0 60
Camphre américain	0 80	0 90
Camphre anglais	lb.	0 85 0 95
Cendres de soude	0 01 1/2	0 02
Chlorure de chaux	0 02 1/2	0 05
Chlor. de Potasse	0 23	0 25
Couperose, 100 lbs.	0 75	1 00
Crème de tartre	0 25	0 30
Extrait de Campêche lb.	0 10	0 11
Kxtrait de en paquets lb.	0 12	0 14
Glycérine	lb.	0 23 0 26
Gomme arabique	lb.	0 50 1 25
Gomme épinette	lb.	0 00 0 25
Indigo Bengal	lb.	1 50 1 75
Indigo Madras	lb.	0 60 0 80
Iodure de potasse	lb.	4 00 4 25
Opium	lb.	4 50 4 75
Phosphore	lb.	0 60 0 75
ésine	0 00	0 01
Salpêtre	lb.	0 06 0 7 1/2
Sels d'Epsom	100 lbs	1 50 3 00
Soda caustique 60° 100 lbs	1 75	2 00
Soda caustique 70° 100 lbs	2 00	2 25
Soda à laver par 100 lbs.	0 70	0 75
Soda à pâte par baril	0 00	2 50
Soufre poudre lb	0 01 1/2	0 03
Soufre bâtons	0 01 1/2	0 03
Soufre en sac (rock) par 100 lbs.	1 50	2 00
Strychnine	oz.	0 90 1 7 1/2
Sulfate de cuivre	lb.	0 01 1/2 0 01
Sulfate de morphine	lb.	1 90 2 0 1/2
Sulfate de quinine	oz.	0 40 0 45
Sumac	la tonne	60 00 70 00
Vert de Paris	lb.	0 14 0 17
Vitriol	0 14	0 6 1/2

Empois et Féoules.

EMPOIS

De la Brantford Starch Co. Ltd.

Empois de buanderie :

Canada Laundry, btes de 40 lbs.	0 04 1/2
White Laundry, qualité extra :	
Cartons, 3 lbs., caisses 36 lbs	0 05 1/2
Barils, 175 lbs.	0 04 1/2
Quarts, 109 "	0 04 1/2
Lily White Gloss :	
Quarts, cristaux extra grands.	0 06 1/2
Cartons, fantaisie, 1 lb., caisses 36 lbs	0 07
Boîtes à couvercle mobile, 8 à la boîte de 48 lbs.	0 07
Canistres de fer blanc émaille, 8 à la caisse de 48 livres	0 07
Cartons de fantaisie, 6 livres caisses 36 livres	0 07
Brantford Gloss :	
Boîtes fantaisie, 1 lb, cais. 36 lbs.	0 07 1/2

Brantford Cold Water Rice	
Starch :	
Boîtes fantaisie, 1 lb, cais. 36 lbs.	0 09
Canadian Electric Starch, boîtes de 10 paq. font	3 00
FÉCULES (pour la cuisine)	
Challenge Prepared Corn Starch	
paq. 1 lb., boîtes 40 lbs	0 05 1/2
No. 1 Pure Prepared Corn, paq. 1 lb., boîtes 40 lbs	0 06 1/2
Fret payé en lot de 10 boîtes pour toute localité de Québec, d'Ontario à l'est de North Bay.	

Epices pures.

Poivre blanc, rond	lb.	0-11 0 15
" moulu	"	0 15 0 18
" noir, rond	"	0 07 0 09
" moulu	"	0 13 0 12
" rouge(Cay.) moulu	"	0 22 0 20
Cannelle, moulue	"	0 13 0 15
en nattes	"	0 10 0 12
Clous de girofle	"	0 12 0 18
" ronds	"	0 10 0 13
Cassia en nattes	"	0 10 0 12
Gingembre moulu	"	0 20 0 23
" racines	"	0 15 0 25
Muscade blanche	"	0 40 0 60
" non blanche	"	0 60 0 75
Macis moulu	"	0 00 0 9 1/2
Piment (clous ronds)	"	0 10 0 00
Allspice moulu	"	0 13 0 15
Mixed Spice moulu Tin 1 oz.	"	0 42 0 45
Whole Pickle Spice	"	0 15 0 20

Essences et Extraits.

Crown Brand

Robert Greig & Co.		
1 ounce London	grosse	6 00
2 " Anchor	"	12 00
4 " "	"	20 00
1 " plate crown	"	10 80
2 " "	"	18 00
2 " carré	"	21 00
2 1/2 " ronde	"	21 00
4 " bouchée	doz.	3 00
4 " bouchon verre	"	3 50
8 " bouchée	"	8 00
8 " bouchon verre	"	7 00

Fruits Secs.

Abricots Calif.	la lb.	0 13 0 15
Amandes 1/2 molles	"	0 09 0 10
" molles	"	0 09 1/2 0 12
" écalées	"	0 18 0 20
" amères écalées	"	0 40 0 45
" amères Jordan	"	0 40 0 35
Dattes, en boîtes	"	0 00 0 00
Figues, seches en bts.	"	0 08 1/2 0 15
" en sacs	"	0 03 1/2 0 04
Nectarines (Californie)	"	0 10 0 11
Noisettes (Avelines)	"	0 09 0 10
Noix Marbot	"	0 09 1/2 0 11
" Grenoble	"	0 00 0 00
" écalées	"	0 00 0 00
Noix du Brésil	"	0 09 1/2 0 10
" Pecan	"	0 08 0 10
" do polles	"	0 09 0 12
Peanuts rôtis (arachid.)	"	0 06 0 08
Pêches Californie	"	0 09 0 10
Poires	"	0 10 0 11
Pommes séchées	"	0 13 1/2 0 14
Pommes évaporées	"	0 05 0 05 1/2
Pruneaux Bordeaux	"	0 03 1/2 0 04
Pruneaux Bosnie	"	0 06 0 07 1/2
" Californie	"	0 07 1/2 0 08
Raisins Calif. 3 cour.	"	0 06 0 07
" "	"	0 00 0 08
Corinthe Provinciais	"	0 03 1/2 0 04 1/2

Corinthes Filiatras	0 1 1/2 a	0 54 1/2
" Patras	0 05	0 05 1/2
" Vostizzas	0 06	0 08
Malaga Loose Muscat bte	1 35	1 40
" London Layers	1 45	1 50
Malaga Black Baskets	2 15	2 25
Connoisseur		
Clustera	1 75	2 00
" Buckingham do	3 75	4 00
Malaga Russian Cluster, bt	0 00	1 90
Sultana	1b.	0 47 1/2 0 10
Valence off stalk	"	0 00 0 05
" fino off stalk	"	0 05 1/2 0 06
" selected	"	0 06 0 06 1/2

Fruits Verts

Ananas, pièce	0 70 a	0 90
Attocas, baril	4 50 a	5 00
Bananes regime	0 00 a	0 00
Pommes Alexandre, brl.	0 00 a	0 00
" Culvert, etc.	0 00 a	0 00
" Fairuses	1 00 a	1 75
" Greenings	1 50 a	1 75
Raisins America, baril.	6 00 a	6 25
Citrons Jamaïque bte	3 00 a	3 50
" caisse	6 50 a	7 00
Oranges, Jamaïque qrt.	5 00 a	5 50
Oranges, Va ence	1 20 a	1 50
" "	0 00 a	0 50
Citrons, Malaga, boîtes	0 10 a	0 50
" 4 boîtes	0 00 a	0 35
Oignons rouges, baril.	1 25 a	1 50
" jaunes, baril.	1 25 a	1 50
" " ord.	0 00 a	1 00
" d'Egypte, 112 lbs.	0 00 a	0 50
Noix de coco, par 100.	4 00 a	4 50

Gomme à Mâcher.

Adams Sons & Co.	
Tutti Frutti, 36 morc. de 5c bte	1 20
Pepsin Tutti Frutti 23 m. de 5 "	0 75
" boîte vitrée	
de 5c bte	0 80
Horehound Tutti Frutti, boîte vitrée 36 morc de 5c bte	1 20
Cash Register, 390 m. à 5c et paq.	15 00
Vitrine Tutti Frutti, 180 morc. à 5c et paq.	6 50
Jarre en verre Pepsin Tutti Frutti, 115 paq. à 5c	3 75
Boîte à la Jeune Fille, Tutti Frutti, 160 morc. et paq. à 5c	6 00
Boîte à argent Tutti Frutti, 160 morc. et paq. à 5c	6 00
Gomme Variété (nouvelle) 150 morc. à 1c	1 00
Fleur d'Oranger, 150 morc. à 1c	1 00
Gomme Flirtation, 150 morc. à 1c	0 05
Monte Christo, 180 morc. à 1c	1 30
Mexican Fruit, 36 morc. à 5c	1 20
Sappota, 150 morc. à 1c	0 90
Sappota Orange, 160 morc. à 1c.	0 75
Block Jack, 115 morc. à 1c.	0 75
Rose Rouge, 115 morc. à 1c	0 75
Magie Trick, 115 morc. à 1c.	0 75
Red Spruce Chico, 200 morc. à 1c	1 00

Grains et Farines

GRAINS

Blé roux d'hiver Can. No 2	0 92	0 95
Blé blanc d'hiver Can. No 2	0 92	0 95
Blé du printemps	"	0 60 0 00
Blé du Manitoba No 1 dur.	0 92	0 95
" " No 2	0 90	0 92
Blé du Nord No 1	0 90	0 92
Avoine blanche No 2	0 26	0 26 1/2
Blé d'inde, en douane	0 00	0 00
Blé d'inde, droits payés	0 00	0 00
Pois No 2, ordinaire p.60 lb.	0 48	0 49
Orge à moulée, par 48 lbs.	0 00	0 34



LION BRAND

Confitures, Gelées et Marmelades de Fruits
GARANTIES FRUITS ET SUCRE
Pour Ménages et pour le Commerce.

Spécialement préparées pour l'usage des Pâtisseries, Boulangers, Confiseurs, etc. ; pour Ménages. Pensions, Hôtels, Clubs, Lycées, Couvents, Hôpitaux, etc. etc.
PRIX SPECIAUX pour commandes excédant 1 tonne (2,000 lbs).
Aussi VINAIGRES PURS, garantis sans addition d'acide. Conserves au vinaigre, etc.
La plus grande usine du genre dans la Puissance.

MICHEL LEFEBVRE & CO.,

MONTREAL

Généralistes Industriels.

Le Baume

Gooderham & Worts 1891	6 75
" 1884	9 00
Par 5 caisses, 25c. de moins.	
Dominion Rye, caisse	6 85
Columbian	6 25
Hock & Rye,	5 75
Empire Rye,	6 75 7 00
Apéritifs.	
Angostura, caisse 2 doz	00 00 15 00
Orange Bernard, caisse	6 75 0 00
Vermouth Nolly Prat, c.	0 00 6 50
Vermouth Italien, caisse.	6 35 6 75
" Subé & Cie	0 00 6 15
" Fratelli Cora	0 00 6 25
Liqueurs Cusenier.	
Crème de Menthe glaciale verte	caisse 10 75
Curacao blanc,	10 75
Cherry Brandy	11 50
Curacao Orange	10 75
Prunelle	13 50
Kummel doux	12 25
Crème de Cacao	14 75
Anisette	11 25
Marasquin	caisse 12 25
Kirsch	9 50
Kirsch fin	caisse 10 25
Kirsch rasé	13 25
Abanthe, 12 bout	11 25
Abanthe, 12 litres.	13 25
Amer Cusenier	caisse 10 75
Bitler	10 75
Strops de Gomme, d'Orgeat, de Groseilles, de Limon, de Grenadine	caisse 8 00
Produits de la Grande Chartreuse	
Chartreuse Blanche, c. 80	17 00 18 25
" Jaune,	21 00 22 25
" Verte,	26 50 27 75
Elixir Végétal, flacon de 7 onces	1 50
" " " "	5 4 1 26
" " " "	4 2 0 90
" " " "	2 8 0 60
Spécifique dentifrice	4 2 0 90
" " " "	2 1 0 45
Abbaye de la Chaise Dieu.	
Chartreuse jaune	caisse 24 15 50
" verte	24 18 50
Liqueurs A. Marspoil.	
Marc, Kirsch, Menthe, la caisse assortie 12 lit.	12 50
Autres liqueurs, caisse	11 50
Sirops divers, caisse.	8 50
Liqueurs Simon Ainc.	
Kola-Koff, caisse	10 00
Prunelle,	13 50
Kirsch,	13 00
Maraschino	14 00
Crème Cacao	14 00
Anisette	13 50
Kummel	12 75
Suc Jaune	15 75
Suc Vert	17 75
Stowers	
Lime Juice Cordial, pts 2 doz.	1 70
" " " " qts 1	1 20

Double refined lime juice 1 doz.	3 95
Lime syrup bout. can 1	4 20
Mélasses.	
Harbades tonne gal.	0 81
" tierce et quart.	0 33
" demi quart	0 34
" au char, tonne.	0 30
" au char, tierce.	0 32
" au char 1/4 quart	0 33
Trinidad	0 00
Porto Rico, tonne.	0 31
" au char	0 31
" tierce et quart	0 33
" au char	0 32
Moutardes.	
Boites.	
Coleman ou Keen Rondes Carrées	
Boites 1 lb la lb.	0 25 0 45
" " " "	0 25 0 42
" " " "	5 10
Jarres 1 par jarre	0 25
" " " "	0 75
Durham	0 63
Robert Greig & Co. manuf.	
Moutardes Françaises Crown Brand	
Pony la grosse	9 00
Petite moyenne la grosse	7 80
Moyenne	10 80
Grande	12 00
Spoon	8 40
Mug	20
Tumbler	12 00
Cream jug	21 00
Au gallon	75
A. C. Dionne	
Moutarde Superfine,	
Pots de 1 lb	0 00 0 60
" 1 lb	0 00 1 00
Marque Chs Albert 8 oz	0 00 1 00
Pâtes et denrées alimentaires	
Macaroni importé, lb.	0 09 0 10
Vermicelle " "	0 09 0 10
Maison S. Gosselin & Cie, Quebec.	
Macaroni	0 00 0 04
Vermicelle	0 00 0 04
" " " "	0 00 0 25
" " " "	0 00 0 50
Lait concentré, doz	0 00 1 90
Pois fendus, art. 198 lbs.	3 10 3 50
Poudre à pâte	
Snow Drift.	
Boites 1 lb, 4 doz p. doz.	\$0 75
Boites 1 lb 3 doz	1 20
" " " "	2 00
" " " "	6 50
" " " "	10 00
Boites de 10 lbs.	la lb. 16
Seaux de 30 "	16
Poudre à pâte Cook's Friend	
No. 1, 4 doz. paq. & 1/2 caisses	\$2 40
" " " "	0 80
" " " "	0 40
" " " "	2 10
" " " "	0 70
1 lb.—2 doz. en boîte fer blanc, ch	3 10
" " " "	1 75
" " " "	1 10
Poissons.	
Harange Shore	brl. 0 00 1 70
" " " "	brl. 0 00 2 25

Harengs Labrador.	brl. 4 75 5 25
" " " "	b. 2 40 2 90
Harengs Cap Breton.	brl. 4 10 4 30
" " " "	brl. 2 25 2 30
Morue sèche	cowt. 4 50 4 75
" verte No 1 en quart lb.	0 21 0 21
" " No 1 large quart lb.	0 21 0 03
" " No 1 Draft lb.	0 13 0 31
Morue décaisée.	lb. 0 00 0 06
Poisson blanc lac Sup.	brl. 0 00 0 10
Fruits des lacs	brl. 1 00 4 25
Maquereau No 1	brl. 0 00 0 10
Saumon Colombie A	brl. 0 00 6 25
" do	baril 11 50 12 10
Saumon Labrador	brl. 0 00 7 50
" do	brl. 0 00 11 00
Anguille	lb. 0 00 0 00
Produits de la ferme.	
<i>(Prix payés par les épiciers.)</i>	
Neurre.	
Townships frais	0 16 0 1
De l'Ouest d'automne	0 12 0 11
Rouleaux	0 13 0 14
Crèmerie nouveau.	0 19 0 20
Fromage.	
De l'Ouest,	la lb. 0 10 0 10
De Québec,	0 19 0 19
Petites meules.	0 10 0 11
Rufs.	
Chauvins, Montreal, caisse	0 14 0 15
" Ouest,	0 13 0 11
Frais pondus	0 10 0 18
Frais, 1er choix.	0 13 0 14
" 2e	0 09 0 11
Sirop et sucres d'érable.	
Sirop d'érable en qrts lb.	0 05 0 06
" " en canistre.	0 05 0 05
Sucre " pts pains la lb.	0 07 0 10
Miel et cire.	
Miel rouge coulé	la lb. 0 05 0 06
Miel blanc	0 08 0 10
Miel en gâteaux	0 10 0 12
Cire vierge	0 25 0 26
Produits Pharmaceutiques.	
Doz. Gros.	
Graine de lin, lb	0 03
Graine de lin moulue lb	0 04
Sirop du Dr Codere, grosse.	0 00
Sirop de Mme Winslow, grosse	0 00
Specialites de Robert Greig & Co.	
Glycerine, bout. 1 once, grosse.	5 00
" " " "	8 00
Huile de ricin (Castor)	
1 once	la grosse 4 20
1 lb	5 40
2 "	6 10
2 1/2 "	7 80
3 "	8 40
4 "	10 00
1/2 pints	12 00
1 pints	21 00
Specialites de Picault & Contant.	
Doz. Gros.	
Elixir Pulmon. Balsami.	\$1 75 \$18 00
Biscuit Purgat. Parisien	1 20 12 00
Pastille & versa.	1 50 15 00
Poudre de condition 1 lb.	\$1 80 7 20
" " " "	1 lb. 1 25 13 00
" " " "	1 lb. 1 80 18 00
Huile d. foie d. morue 8 oz	18 00

Huile d. foie d. morue 8 oz	
Doz. Gros.	15 00
Essence d'épinette	4 00
Huile Vétérinaire	1 50
Essence d'épinette	0 80
A. C. Dionne.	
Sirop de merisier composé doz.	\$1 20
Régisse.	
<i>Young & Smylie.</i>	
Y. & S. en bâtons (sticks):	
Hte de 5 lbs. bois ou papier, lb.	0 40
" fantaisie (36 ou 50 bâtons)	
la boîte	1 25
" Ringed," boîte de 5 lbs., la lb.	0 40
" Acme" Pellets, boîte de 5 lb., la boîte (can).	2 00
" Acme" Pellets, boîte fantaisie (30m. à la boîte)	1 50
" Acme" Pellets, boîte fantaisie papier, la boîte (40m.)	1 25
Église au goudron et gaires de Tolu, boîtes de 5 lbs, la boîte (can)	2 00
Pastilles de réglisse, jarre en verre, 5 lbs	1 75
Pastilles de réglisse, boîte de 5 lbs (can)	1 50
" Purity" réglisse, 200 bâtons.	1 75
" " " "	100 42
Riz.	
Sac. Pch. 1/2 Pch.	
B. 1 à 4 sacs.	3 45 3 50 3 55 3 60
5 9	3 40 3 45 3 50 3 55
10 24	3 35 3 40 3 45 3 50
25 et plus.	3 30 3 35 3 40 3 45
C C 1 a 4 sacs	3 20 3 25 3 30 3 35
5 a 9	3 15 3 20 3 25 3 30
10 a 24	3 10 3 15 3 20 3 25
25 et plus	3 05 3 10 3 15 3 20
Riz "Crystal"	
En sacs de 25 lbs	le sac, 1 35
" " " "	50 2 60
" " " "	250 4 50
" imported 250 lbs	5 50
Riz Patna imp., sacs 224 lbs.	lb. 0 44
Salaisons, Saïndoux, etc.	
Lard Canada Short Cut Mess	
" " " "	le quart... 13 00 15 00
" " " "	le 1/4 quart 6 75 7 75
" " " "	S. C. Clear le qt 11 40 12 00
" " " "	le 1/2 5 25 6 25
Lard S.C. de l'Ouest le qrt	14 00 14 50
Jambons, la lb.	0 84 0 11
Lard fumé, la lb.	0 00 0 10
Saïndoux:	
Pur de panne en seaux	1 50 1 80
Canistres de 10 lbs.	0 07 0 09
" " " "	5 0 07 1 09
" " " "	8 0 07 1 09
Composé, en seaux	0 00 1 15
Canistre de 10 lbs.	6 c
" " " "	5 61c
" " " "	8 61c
Fairbank, en seaux	1 25 1 27
" " " "	1 17 1 20
Cottolene en seaux.	lb. 0 084
Sapollie.	
En caisses de 1/2 à 1/2 grosse, la gr.	11 30

EPICIERS !

CELA NE PAIE NI VOUS NI VOTRE CLIENT
D'ACHETER DU MAUVAIS SAVON !
ACHETEZ un SAVON ayant une REPUTATION
UNIVERSELLE DE PURETÉ !
ACHETEZ ET RECOMMANDEZ
LE SAVON SUNLIGHT



Liste de Prix et Informations a l'Agence de la Province de Quebec : ● FRANK MAGOR & CO., rue St-Jean, MONTREAL

LEMIEUX & GIARD, Peintres d'Enseignes Références des meilleures maisons de la ville.

SUCCESEURS DE J. A. ROBY. DÉCORATIONS, DORURES, TRAVAUX ARTISTIQUES, ETC. Atelier: No 119 rue St-Dominique, MONTREAL

PRIX COURANTS.—MONTREAL, 3 DECEMBRE 1896

Savons.	
Eclipse, 100 barres, caisse	4 15
do do par 5 caisses	4 05
Diamond do do	3 30
Savon de Marseille (Casselle) lb	0 07 1/2 0 09
SUNLIGHT	
1 caisse, 100 barres	4 85
5 "	4 75
Francs de port pour 5c. et au dessus	
Sel.	
Sel fin, quart, 5 lbs	\$2 75 & \$2 80
" " 5 lbs	2 65 2 70
" " 7 lbs	2 45 2 50
" " sac 56 lbs	0 06 1/2 0 30
Sel fin sac 2 cwts	0 90 1 00
Sel gros livre, sac	0 15 0 48
Sirops.	
Matchless 1/2 lbs	0 00 0 01 1/2
Auber 1/2 qts	0 00 0 02
Diamond 0 01 0 40	
Perfection 0 42 0 45	
Sirop Redpath tins 1/2 lbs	0 00 0 09
Perfection,seau 25 lbs,seau 0 00 1 00	
Honey 28 "	0 00 0 90
Sucre.	
Jaunes raffinées	0 31 6 63 1/2
Extra ground	0 04 0 00
" bte	0 05 0 00
Cut loaf	0 05 0 00
" qts	0 05 0 00
" bte	0 05 0 00
" "	0 05 0 00
Powdered	0 04 0 00
" bte	0 05 0 00
Extra granulé	0 04 0 00
" qts	0 04 0 00
En quantités de 10 quarts ou plus, 1 lb de moins par lb.	
Tabacs Canadiens.	
Specialités de Joseph Côté, Québec.	
Tabac coupé.	
Petit Havane 1/2 lbs btes 25 lbs	35
" " " 50 "	35
" " " 10 "	20
" " " 20 "	35
" " " 50 "	60
" " " 100 "	60
Côté Choix Mixture	
Tins 1/2 lbs	10
" 10 "	60
Tabac en feuilles.	
X X X No 2 balles de 50 lbs	7 1/2
X X X " 1 "	09
X X X X " 2 "	11
X X X X " 1 "	12
X X X X " 2 "	11
Grand Havane No 1 bis de 100 lbs	15
" " 2 bis de 50 "	14
Petit Havane " 1 bis de 25 "	15
" " 1 " 20 "	15
" " 2 bis de 50 "	11
Rouge Net Extra bis de 50 à 200 "	15
Quesnel.	
Parfum d'Italie No 1 bis 60 à 80 "	35
" " No 2 quant. à vol.	30
Cigares.	
St. Louis 1 20—le 1000	\$30 00
Doctor Faust 1 12—	25 00
Golden Flower 1 20—	20 00
Twin Sister 1 20—	17 50
El Rama 1 20—	15 00
Tabacs.	
J. M. Fortier.	
Coupé.	
Comfort 1/2 boîtes 5 lbs	la lb 22
Champion 1 10 "	38
J. O. F. 1 10 "	28 1/2
Solmor 1 10 "	32 1/2
Quesnel 1/2 et boîtes	60
Crown Cut Plug boîtes 1/2 lb	50
" " 1 lb	47
En palettes.	
Navy, 3, 4, 6, 7, 12, 1/2 lb à 1 lb	35
" " 1 lb 6, 8, 10 et 12 plug mark	33
" " en boîtes de 3 livres	35
Honey, en caddies de 5, 10 à 20 lb	43
Cigarettes.	
Sonadora par mille paq	10 00
Royal Turkish Egypt "	10 00

Crème de la Crème, paq	7 20
La Fayette	3 80
Marquis, Virginia	6 00
Imperial	3 30
Cigares.	
La Sonadora Reine Viet	1 20 50 00
" Bouquet	1 10 50 00
Crème de la Crème R.V. ext	1 20 50 00
" special	1 20 50 00
Honeymoon Regalia	1 40 50 00
El Caza Culebras	1 40 50 00
La Fayette R. V.	1 20 32 00
Noisy Boys Blue line	1 20 25 00
Princess of Wales	1 10 25 00
Low Grades	13 50 à 20 00
American Tobacco Co. of Canada	
Old Chum 19	la lb 0 68
Seal of N. Carol. 1/2 & 1 10	0 78
" 1 s blagues	0 88
Old Gold, 1/2 & 1 10	0 78
Old Virginia, 1 1/2 & 1 6	0 84
" lb. boîtes	0 46
" " lb.	0 57
Puritan Cut Plug 1 10	0 71
Puritan Cut Plug 1/2 lb. boîtes, la lb.	0 71
" lb.	0 69
Miranda, 1 9	0 65
Rit. Smok'g Mix. 1 9	0 65
" Navy cut	0 80
Unique 1 12	0 52
" lb. paquets	0 46
" lb.	0 47
O. K. 1 12	0 48
Hd cut Virginia, 1/2 lb. boîtes	0 80
Lord Stanley	0 85
Perique Mix. 1/2 & 1 10	0 95
Athlete Sm. Mix. 1/2 & 1 10	1 10
Pure Perique 1/2 & 1 10	1 10
St. Leger, 1/2 & 1 10	1 00
P. XXX, 1/2 lb.	0 83
" lb.	0 78
Old Fashioned, 1 10	0 80
Rex Perique Mix. 1/2 lb.	0 80
Handy Cut Plug, 1 1/2 blagues	0 74
" 1/2 lb. barres	0 80
Boau Ideal, 1 9	0 68
Athlete Cigarette Tob. 1 10	1 03
Sweet Caporal, 1 12	0 88
Southern Cigarette Tob. 1 12	0 85
Old Judge	1 20
B. C.	0 83
Puritan	0 63
Fine Cut Chewing 1 16	0 90
Derby Plug, 3, 7 & 1 12	8 50 1/2
Old Virginia, 3, torquette	0 58
O d Chum Chewing, palette	9 58
Thés	
Noirs.	
Congous 1/2 caisses, la lb.	0 10 0 60
caddies "	0 18 0 50
De l'Inde.	
Darjeelings la lb	0 35 0 42
Assam Pekoe "	0 20 0 40
Pekoe Souchong "	0 17 0 35
Verts de Chine.	
Gonpow er, extra, caisses, la lb	0 42 0 50
Gunpowder, ordinaire, 1/2 caisses, la lb	0 20 0 38
Young Hyson, extra, caisses, la lb	0 42 0 50
Young Hyson, 1ère qualité caisses, la lb	0 35 0 40
Young Hyson, ordinaire, 1/2 caisses, la lb	0 22 0 28
Young Hyson, 2-me qual. 1/2 cais c, la lb	0 15 0 19
Young Hyson, 3eme qual. 1/2 caisses, la lb	0 12 0 17
Japon.	
1/2 caisses, Finest May, la lb	0 38 0 40
caisses fin a choix, la lb	0 25 0 36
" Moyen a bon "	0 18 0 21
" Commun "	0 13 0 18
" Nagasaki Pekoe "	0 16 0 12
" Oolong "	0 11 0 15
" P. a can. "	0 16 0 19
" Pousiere "	0 06 0 11

Vinaigres.	
De M. M. Lefebvre & Co	
Imperial triple (en fait) gal. imp.	0 38
Côte d'Or, Bordeaux	0 24
Extra Crystal Pickling	0 28
Ordinaire	0 23
Vin blanc XXX gal. imp.	0 25
" " " "	0 20
" " " " "	0 17
Cadre clarifié XXX	0 27
Ex. Pure Eng. Mult. trip.	0 45
" " " " doub.	0 45
Special X.	0 15
De Alfred Robitaille	
Eureka Extra	le gal 0 40
A l'extrême (en fait)	le gal 0 45
Eureka Extra Vinaigre	le gal 0 45
Eureka Extra Nos 2 et 3	le gal 0 45
Vinaigre Eureka	le gal 0 45
" XXX	0 27
" " " "	0 27
" " " "	0 20
" " " "	0 16
Vins.	
Non Mousseux.	
Bordeaux ord., caisse	2 60 3 50
" gal	0 90 1 10
Bordeaux Medoc caisse.	1 65 5 65
" St Julien,	5 65 6 60
" Châteaueux,	1 25 2 10
Bourgogne, caisse	7 00 20 00
" ordinaire gal.	0 90 1 10
Sicile, gallon.	1 35 1 60
Sherry, caisse.	4 50 11 00
" gallon	60 95 04 00
Porto, caisse	6 00 15 00
" Gordon & Cie	3 75 10 00
Porto gallon	2 10 4 00
Moselle, caisse.	15 00 21 00
Sauternes, caisse	5 65 6 65
Graves, caisse	5 50 6 50
Malaga, Gordon & Co	1 60 0 90
Mousseux.	
Bourgogne Mousseux, c.	00 00 00 00
Moselle Mousseux, c.	12 50 18 50
Hock Mousseux, caisse.	12 50 11 00
Saumur, Tessier & Co., c	13 00 14 50
" Nera Raphael, c	13 00 14 50
Champagnes.	
J. Mumm, caisse	\$23 00 25 00
G H. Mumm, caisse.	28 00 30 00
Arthur Heiderer, caisse.	22 00 21 00
Vve Cliquot, caisse.	28 00 30 00
Eug. Cliquot, caisse	24 00 00 00
Pommery, caisse.	28 00 30 00
Frémont, caisse.	23 00 24 00
Morizet, caisse.	24 00 24 00
Louis Roderer, caisse	18 00 30 00
Gold Lack Sec, caisse	27 00 29 00
Piper Heidsieck, caisse	27 00 29 00
Perrier Jouet, caisse	28 00 30 00
K. Mercier & Co., carte d'or, caisse	28 00 30 00
Gd vin des Ambassadeurs, c	12 50 13 75
Vin des Princes, caisse	22 00 23 00
Vin d'été, caisse.	16 00 17 00
E. Cazanove	22 00 00 00
Tessier, caisse.	14 00 15 50
Vins toniques.	
Vin de Chevrier, la douz	12 50 13 00
Stimulant au vin de Ran-	
clo, la douz.	0 00 9 00
Specialités	
Rose & Lafamme.	
THÉS PURS DE L'INDE	
RAM LAIS	
Etiquette d'or.	
60 lbs a la caisse, paq. 1 lb.	0 35
30 lbs ou 60 1/2 lbs " assortis	0 36
60 lbs	0 37
Etiquette Lurand.	
60 lbs a la caisse, paq. 1 lb.	0 42 1/2
30 lbs ou 60 1/2 lbs " assortis	0 44
60 lbs	0 45
Etiquette verte.	
60 lbs a la caisse, paq. 1 lb.	0 52 1/2
30 lbs ou 60 1/2 lbs " assortis	0 51
60 lbs	0 53
R. Paterson & Sons, Glasgow.	
Sauce Worcester, petite	dz 0 90

Sauce Worcester grande	doz 1 75
Kas de café de camp. bout.	300 "
" "	1000 "
Mar. Fureka India Chutnee	" 2 40
Vinaigre dore de grain	" 1 75
Lemon squash	" 3 00
Snider's.	
Soupe tomates, tins de 3 lbs	dz 3 10
Catsup de tomates, quarts.	" 4 25
" pint.	" 3 15
" 1/2 pint.	" 1 80
Sauce Chili	" 1 25
Petit John's Breakfast food.	
paq. de 2 lbs, 3 dz a la case.	case 4 10
Gran Quaker,	
paq. de 2 lbs, 3 dz a la case	" 3 80
Fould's wheat germ meal.	
paq. de 2 lbs, 2 doz a la case.	case 2 65
Fromage Imperial de McLaren.	
Grands pots, 1 dz a la caisse	dz 9 00
Moyens " 1 dz	" 4 30
Petits " 1 dz	" 2 40
Individual	" 1 00
Fruit Pudding	
varietes, p. 4 lb, 2 dz a la case	dz 1 00
Fruit salme de Dum.	" 4 50
Savon de toilet. au lait de heur	" 1 00
Empois de buanderie Rubber.	
32 cartons a la caisse	caisse 2 75
Butter & Co.	
Géles solidifiées, nonpareil	
13 varietes 1 doz. cartons, qts dz	2 20
" " " " " pint.	" 1 20
" " " " " 1/2 p "	" 0 65
Cometes, pots tantaleuc, pet	" 2 25
" " " " " grands	" 3 50
Géles de gadelles, 1/2 lb verre	" 1 90
" assis 1 lb "	" 1 90
Marmelade d'or, seville 1 lb v	" 1 50
" " 7 lb le tin	0 70
" d'or, Université 1 lb v dz	2 00
" " " " " "	" 3 75
Géles de fraises, 1 lb verre.	" 2 15
" de framboises 1 lb verr	" 2 15
" d'abricots 1 lb "	" 1 90
" de cassis 1 lb "	" 1 90
" de gadelles 1 lb "	" 1 90
" de prunes 1 lb "	" 1 75
Cuir et peaux.	
Cuir a semelles.	
Spanish No 1 18 lbs en moy.	0 23 24
" " 25 " et au-dess.	0 09 0 23
Spanish No. 1 léger.	0 22 0 23
" " No 2	0 21 0 22
" " 18 lbs en moy.	0 22 0 23
Zanzibar	0 00 0 19
Slaughter sole No 1 steers	0 24 0 26
" " p. ord. 0 22 0 4	
" " No 2	0 21 0 22
" " union crop No 1 0 28	0 30
" " " No 2 0 26	0 28
Cuir a harnais.	
Harnais finis a la main p. lb.	0 24 0 26
" " No. 2	0 22 0 24
" " finis à la roue p. lb.	0 24 0 26
" " taureau p. lb.	0 21 0 23
Cuir a empignons.	
Vache cirée mince. p. lb.	0 30 0 35
" forte No. 1 p. lb.	0 25 0 30
Vache grain, pesante p. lb.	0 28 0 30
" écossaise p. lb.	0 29 0 30
Taure française p. "	0 80 0 90
" anglaise p. "	0 80 0 90
" canadienne, Lion	0 65 0 75
Veau ran. 25 à 30 lbs p. lb.	0 65 0 70
" " 35 à 45 " p. lb.	0 60 0 60
Veau can. 15 et plus p. lb.	0 50 0 55
Vache fendue Ont H	0 20 0 22
" " " " " " "	0 20 0 22
" " " " " " "	0 20 0 22
" " " " " " "	0 15 0 18
" " " " " " "	0 16 0 18
" " " " " " "	0 11 0 16
Cuir vernis.	
Vache vernie le pied	0 15 0 17
" d'Ontario	0 14 0 16
Cuir verni "Enamel"	0 15 0 17

C. H. LETOURNEUX, prés. C. LETOURNEUX, vice-prés. J. LETOURNEUX, sec.-tr.
LETOURNEUX, FILS & GIE, Lim., MARCHANDS FERRONNIERS
 NOS. 259, 261, 263 ET 265 RUE SAINT-PAUL, MONTREAL.

Manufacture **PINCEAUX**
 ...de...
 DE LONDON....



Employé sur tous nos pinceaux qui ont besoin d'être bridés.
 Aucun nœud nécessaire. Aucune charge extra. De mandez notre catalogue
 Pinceaux et Brosses de THOS. BRYAN, LONDON, Ont.
 toutes descriptions
D. R. WHITEHEAD, Agent pour la Province de Québec.
 Bureau et Salle d'Échantillons: Batisse Impériale, 107 St-Jacques, MONTREAL.

LA HALLE AUX CUIRS,
LE MONITEUR DE LA CORDONNERIE

---A PARIS---
 10, RUE BEAUREPAIRE
 SONT les PLUS IMPORTANTS JOURNAUX
 DE FRANCE POUR LES INDUSTRIES
 DES CUIRS ET PEAUX.
 —50 ANS D'EXISTENCE

H. JOHNSON

IMPORTATEUR ET EXPORTATEUR

Fabricant en gros
De toutes sortes de

FOURRURES

POUR

Hommes Dames et Enfants

Capots, Manteaux, Col
lorettes, Robes, Et fait aussi
une spécialité de l'exporta-
tion de Peaux. Le plus
haut prix du marché vous
sera payé pour toutes sortes
de Pelletteries Crues.



N.B. Le plus haut prix payé pour cuir en pain
et racine de Ginseng.

494, rue St-Paul, Montreal



A. RACINE & CIE

IMPORTATEURS ET JOBBERS

- KN

Marchandises Sèches

Générales

DE TOUTES SORTES.

340 et 342 Rue St-Paul

- ET -

179 et 181 rue des Commissaires.

MONTREAL.

**LES JAMBONS,
LE BACON,
ET LE SAINDOUX**

DE LA MARQUE " THISTLE "

Sont sans rivaux pour l'excellence de la qualité
Ecrivez ou téléphonez pour les prix.

JAMES HARPER

PAQUETEUR DE LARDS

24 et 25 Marche St-Laurent

ENTRÉE D'EMPAQUETAGE:

18, rue St-Philippe, MONTREAL

PRIX COURANTS.—MONTREAL, 3 DECEMBRE 1896.

<i>Cuir Ann.</i>		
Mouton mince	ladox. 2 00	6 00
" épais	" 10 00	0 25
Dongola glacé, ord. le pied.	0 11	0 00
Kid Chevroto	" 0 25	0 39
Chèvre des Indes glacé	" 0 08	0 10
Kangourou	" 0 15	0 51
Dongola dull	" 0 15	0 22
Buff d'Ontario H.	" 0 13	0 15
" H. M.	" 0 12	0 13
" M.	" 0 10	0 12
" L. M.	" 0 00	0 11
Buff d'Ontario No 2	" 0 11	0 11
Buff de Québec H.	" 0 13	0 15
" H. M.	" 0 12	0 13
" M.	" 0 00	0 12
" L. M.	" 0 00	0 12
Buff de Québec No 2	" 0 00	0 11
Glove Grain Ontario	" 0 12	0 13
" Québec	" 0 11	0 12
Pebble " Ontario	" 0 12	0 14
" Québec	" 0 11	0 13

Cuir à fourrures.

Cuir à bourrue No 1.	0 20	No 2	0 18
" fini français	" 0 20		
" russe	" 20		0 25

Peaux. Prix payés aux bouchers.

Peaux vertes, 100 lbs.	No. 1	0 00	8 00
do do	No. 2	0 00	7 00
do do	No. 3	0 00	6 00
Veaux, No 1, la livre.		0 01	0 06
No 2,		0 00	0 01

Agneaux et moutons, la pièce

Agneaux et moutons, la pièce	0 00	à	0 75
Stears, par 100 lbs	7 00	à	7 50

Pour peaux assorties et inspectées.

Peaux de l'Ouest	No. 1	0 05
do do	No. 2	0 00

Laines.

Toison du Canada, la lb.	0 22	à	0 25
Arrachée, non assort.	" 0 21	à	0 22
A. extra supérieure,	" 0 23	à	0 26
B. supérieure,	" 0 20	à	0 21
Noire,	" 0 00	à	0 18
Cap de B. E. en suint,	" 0 14	à	0 16
Australie, lavée,	" 0 00	à	0 00
Buenos Ayres,	" 0 30	à	0 33
Natal, en suint,	" 0 15	à	0 16

Pelletteries brutes.

Prix payés à Montréal.

Vison, la pièce	\$1 50	à	\$2 00
Rat musqué (automne)	0 08	à	0 12
Marte, No. 1	1 50	à	2 00
Renard roux	1 30	à	1 50

Pocan	5 00	8 00
Bête puante	0 50	0 70
Ours	8 00	20 00
Loutre	8 00	15 50
Castor, la livre	1 00	5 00
Chat sauvage	0 25	0 75

Fers et Métaux.

FERRONNERIE ET QUINCAILLERIE.

Fers à cheval :

Ordinaires, au baril	3 75	0 00
do par char	3 50	0 00
En acier	5 00	5 75
Fers à repasser, par lb	0 03	0 03
Niches : Coupées, toutes dimensions, par 100 lbs	3 15	3 75
ressées, do. 1/2 Kac. 20 p.c.	3 90	0 00
" 7-16 "	3 90	0 00
" 5-16 "	4 25	0 00
" 3-16 "	4 50	0 00
" 1-16 "	7 50	0 00

Mt de fer :

Poll. de No 0 à No 8, par 100 lbs	2 60	0 00
Galvanisé Nos 9 à 12	3 00	3 25
Huile et brule Nos 10 à 12	2 60	2 75
Brûlé No 11	0 00	3 00
Esc. 20 p.c.		
Brûlé pour tuyau, la lb	0 06	0 07
Barbelé pour clôtures	0 00	0 03
Crampes	0 10	0 03
Fil de taiton, à collets par lb	0 35	0 40

Fentes Malléables

Enclumes	0 09	0 10
Charnières :		
T et "Strap"	par lb	0 05 0 05
Strap et Gonds finés	0 03	0 03

CLOUS, ETC.

Clous coupés à chaud :

Au char, 10c de moins		
De 5/4 à 6 pcs. par 100	\$2 65	
4 à 14 "	2 70	
3 1/4 à 14 "	2 80	
3 pcs "	2 80	
2 1/2 à 2 1/2 "	2 90	
2 à 2 1/2 "	3 05	
1 1/2 à 1 1/2 "	3 25	
1 1/2 pouce "	3 65	
lout coupé-à froid :		
De 1 1/2 à 1 1/2 pcs. par 100 lbs	3 15	
1 1/2 pouce "	3 50	
Clous à Antr par 100 lbs :		
1 pouce "	1 35	

1 1/2 pouce	4 10
1 à 1 1/2 "	4 00
2 et 2 1/2 "	3 80
2 1/2 à 3 "	3 65
3 à 6 "	3 50
Clous à quarts par 100 lbs	4 25
1 pouce	4 00
1 1/2 "	3 75
Clous à évier par 100 lbs :	
1 pouce	5 15
1 1/2 "	4 65
2 1/2 à 3 "	4 00
2 1/2 à 2 1/2 "	3 80
3 à 6 "	3 65
Clous d'acier	10c en sus
Clous galvanisés, par 100 lbs	\$9 11
Clous à ardoise "	4 11
Clous à cheval :	
No 7 par 100 lbs	21 00
No 8 "	23 00
Nos 9 et 10 "	22 00

Escompte 50

Boîtes de 1 lb. je net extra.

Clous de broche

1 pouce, No 16	11 1/2	20
1 1/2 " No 15	"	18
1 1/2 " No 14	"	16
1 1/2 " No 13	"	16
2 " No 12	"	15
2 1/2 " No 11	"	14
3 à 4 1/2 pouces, No 6 à 10	"	13
5 à 6 " No 3 à 5	"	12
E-compte	75, 10 et 2 1/2 p.c.	
Limes, râpes et tiers-point :		
1ère qualité, escompte	50 p.c.	
2me qualité,	60 et 10 p.c.	
Niches de tarière, esc	60 et 10 p.c.	
Tarières	e-compte 15 p.c.	
Vit. à bois, escompte	80, 10 et 10 p.c.	
Boulons à voiture, esc.	61 p.c.	
Boulons à bandage	65 p.c.	
Boulons à lisses	70 p.c.	
Cuirure. Métaux.	\$ c. 8 c.	
Lingots	par lb	0 13 0 13 1/2
En feuille	"	0 15 0 20
Etain.		
Lingots	"	0 17 0 17
Barres	"	0 17 0 18
Plomb.		
Saumons	par lb	0 03 1 0 03 1
Barres	"	0 04 0 04 1/2
Feuilles	"	0 04 1 0 04 1/2
De chasse	"	0 06 0 06 1/2
Tuyau	par 100 lbs	5 09 5 25

Zinc.

Lingots, Spelter par lb	0 41	0 04
Feuilles, No. 8	0 41	0 05

Acier.

A ressort	par 100 lbs	2 70	3 00
A lisse	"	1 90	2 00
American	"	5 00	6 00
A bandage	"	2 00	2 10
A pince	"	2 25	2 50
Fondu	par lb	0 10	0 11
Poule, ordinaire	"	0 00	0 07
De mécanicien	"	0 02 1/2	0 03

Fentes.

Siemens	par tonne	17 50	18 00
Coltress	"	00 00	00 00
Calder	"	00 00	00 00
Langlois	"	00 00	00 00
Summerlee	"	20 50	21 50
Eglinton	"	18 00	19 00
Glengarnock	"	00 00	00 00
Carnbroe	"	19 00	19 50
Ferrona No 1	"	17 50	18 00
Dus Trois Rivier.			
au charb de bois		26 50	28 00

Fer en barres.

Canadien	par 100 lbs	1 55	1 75
Anglais	"	2 10	2 25
Affiné	"	2 25	2 50
De Suède	"	3 10	3 40
De Norvège	"	3 25	3 25
Lowmoor	"	5 00	5 50
Fer en vorge	"	0 09	0 10

Feutlard.

A cercher	par 100 lbs	2 15	2 25
Double	"	2 10	0 00

Tôles.

Noire, Nos 10 à 20, p. 100 lbs	2 00	2 25
22 à 24, "	0 00	2 30
26 par 100 lbs	0 00	2 40
28 par 100 lbs	0 00	2 51
Galvanisée Morewood	0 05	0 06
" Queen's head	0 04	0 05
Etamée, No. 24, 72x30 "	"	0 07
" No. 26, "	"	0 07
" No. 28, 84x36 p. 100 lbs.	0 07	
Russie, Nos 8, 9 et 10, par lb	0 10	0 10 1/2
Canada, par boîte	0 00	2 10
Ferblanc.		
Coke I C par boîte		3 00
Charbon de bois I C par boîte		3 25
" I X "		4 50
Pour chaq. X additionnel extra		1 00
Charbon de bois D. C.		
" I C Bradley	5 50	5 75
Ferblanc terne.		5 75 6 50

Service pour Fluid Beef

(FAIT D'ALUMINIUM PUR)

UN SERVICE UTILE ET CONVENABLE POUR LA CHAMBRE OU LE BUREAU

NOTRE OFFRE SPECIALE

1 cabinet, 1 lampe à alcool, 2 tasses, 2 cuillères, 1 bouillo-
tte, 1 salière, 1 poivrière, 1 bout. d'épice hygiénique.
1 bouteille de 16 oz. JOHNSTON'S FLUID BEEF
(Marque S. aminal)

Le tout dans une jolie boîte pour \$3.50

Frais d'express payés sur réception du montant.

Faites vos remises par express ou par mandat postal à l'ordre de



THE JOHNSTON'S FLUID BEEF CO., MONTREAL

CHS. LACAILLE & CIE

Epiciers en Gros

IMPORTATEURS DE

Mélasses, Sirops, Fruits Sees,
Thés, Vins, Liqueurs, Sucres,
Etc., Etc.

Spécialité de Vins de Messe de Sicile et Tarragone.

329 rue St-Paul et 14 rue St-Dizier

MONTREAL



Granger Freres

LIBRAIRES EN GROS

Fournitures d'écoles.
Classiques Français,
Anglais, Latins et Grecs

Grands avantages offerts dans les cahiers pour les écoles. Échantillons envoyés sur demande et factures au prix du mille.

Attendez

Nos voyageurs qui seront sur la route dans quelques jours pour prendre vos **Ordres du Printemps**, avec le plus beau choix d'Échantillons que vous ayez encore vus.

Prix Modérés. Ouvrage Parfait

SEGUIN, LALIME & CO.

--- MANUFACTURIERS DE ---

CHAUSSURES

ST-HYACINTHE, P.Q.

Si vous voulez avoir une machine extraordinaire le **WOLFF AMERICAN**, de haute valeur artistique. Ces bicyclettes surpassent toutes les autres marques.

Pour une machine de confiance et excellente, nous vous conseillons de prendre le

CYCLE McCUNE.

Nous offrons aussi de nombreuses machines à bon marché de différentes manufactures.

DORKEN BROS. & CO.

140, RUE MCGILL, MONTREAL.

1699, rue Notre-Dame, MONTREAL

PRIX COURANTS - MONTREAL, 3 DE FEMME 1896

Tuyaux de poêles.

Tuyaux No. 7, les 100 feuilles	\$5 75
" " 6, " " "	5 50
Coudes ronds pat., la douz.	1 00
Connections, T et Y	2 10

Matériaux de Construction

CIMENTS

Ciment de Portland	1 90	2 25
Plâtre calciné	1 80	2 30
Chaux, maçonne p. 100 lbs	0 40	0 50

PLATRE POUR LA TERRE

Le sac	0 50	0 35
--------	------	------

BRICKS

De Montréal	7 50	8 00
De Yamaska	4 00	4 50
De St. J. des Châtillons	3 75	4 25
Refractaires	18 50	22 00
Brique pressée	25 00	35 00

Tuyaux en gros - liste, etc. 15 p.c.

1000 par longueur de 3pd	\$0 45
6 " " " "	0 60
9 " " " "	0 80
" " " "	1 25
" " " "	2 10
8 " " " "	2 70

Coudes ronds :

1 pouce chacun	0 75
3 " " "	1 00
6 " " "	1 75
12 " " "	2 50

Tuyaux de réduction :

6 x 4 pouces chacun	1 10
9 x 6 " " "	1 80
11 x 9 " " "	2 75

Connection carrée ou lauzée

Équerre :

4 x 4 pouces chacun	0 90	1 10
6 x 4 " " "	1 50	1 90
6 x 6 " " "	1 50	1 90
9 x 6 " " "	2 10	2 75
9 x 9 " " "	2 10	2 75
12 x 9 " " "	3 00	4 00
12 x 12 " " "	3 00	0 00

Syphon :

simple double,		
4 1/2 pouces	1 40	2 00
6 " " "	1 90	2 75
9 " " "	2 75	3 30
12 " " "	4 50	6 00

Tuyaux à cheminée :

32pouces, par pied	0 25
" " " "	0 40

Frêne 1 à 3 pouces

Merisier 1 à 4 pouces	le M	31 00	25 00
Merisier 5 x 5, 6 x 6, 7 x 7, 8 x 8	do	20 00	25 00
Erable 1 à 2 pouces	do	20 00	25 00
Orme 1 à 2 pouces	do	30 00	35 00
Noyer tendre 1 à 2 pouces	do	18 00	25 00
Cotonnier 1 à 4 pouces	do	30 00	50 00
Bois blanc 1 à 4 pouces	do	40 00	45 00
Chêne 1 à 2 pouces rouge	do	18 00	22 00
Chêne 1 à 2 pouces blanc	do	30 00	50 00
Chêne sec au grain	do	40 00	50 00
" " "	do	60 00	70 00

Plaquage veneers :

Uni	par 100 pieds	60	1 00
Français	la feuille	50	1 25
American	do	20	1 00
Erable pique	le pied	04	05
Noyer noir ondé	do	04	05
Acajou (mahogany)	do	8	

Bois de Service

6 à 16 pieds	le M.	\$12 00	15 00
1 pouce strip shipping cull.	do	12 00	15 00
1 1/2 et 2 pces. do	do	14 00	16 00
1 pouce shipping cull siding	do	15 00	18 00
1 1/2 et 2 pces. do	do	20 00	30 00
1 pouce qualité marchande	do	20 00	30 00
1 1/2 et 2 pces. do	do	10 00	10 50
1 pouce mill cull, strip, etc. No 2	do	10 00	10 00
1 1/2 et 2 pces. do	do	12 00	15 00
1 pouce mill cull No. 1	do	12 00	15 00
1 1/2 et 2 pces. do	do	10 00	12 00
3 pces. do	do	10 00	12 00
do. No 2	do	6 50	8 50

Épinette.

1 pouce mill cull	5 à 9 pouces	do	9 00	10 00
1 1/2 et 2 pces. mill cull	do	do	10 00	11 00
3 pouces mill cull	do	do	9 00	10 00
1, 1 1/2 et 2 pces. qualité march.	do	do	12 00	13 50

Pruche.

1, 2 et 3 pces	do	9 00	10 00	
Colombages en pin, 2 x 3, 3 x 3	e 3 x 4 - aux chars	do	10 00	11 00
Lattes - 1ère qualité	do	1 00	1 75	
2ème do	do	1 35	1 50	
Bardeaux pin XXX	16 pouces	do	2 90	3 00
do XX	do	do	2 10	2 50
do X	do	do	1 50	
do 1ère qualité	18 pouces	do	3 00	
do 2ème do	do	do	1 75	
Bardeaux cèdre XXX	16 pouces	do	2 90	3 00
do XX	do	do	2 40	3 00
do X	do	do	1 50	
Bardeaux pruche marchande	do	do	1 75	

PRINTURES

Bianc de plomb pur, 100 lbs	4 75	5 00
" No 1	4 50	4 75
" " "	4 00	4 25
" " "	3 75	4 00
" sec	5 00	5 50

Rouge de Paris, Red Lead 4 25 5 00

Rouge de Venise, Anglais 1 50 2 00

Ocre jaune 1 50 3 00

Ocre rouge 1 50 2 50

Bianc de Céruse 0 45 0 60

Peintures préparées, gal. 1 00 1 25

Huile de lin cruet met cash 0 16 0 17

boutine 0 19 0 20

Ess. de Térébenthine 0 13 0 14

Mastic par 100 lbs 2 00 2 50

Papier goudronné, la lb. 6 00 6 00

Papier feutre, le rouleau 0 50 0 60

Papier verd, le rouleau 0 60 0 70

Charbons.

PRIX DE DÉTAIL.

Grate par tonne de 2000 lbs.	\$5 75
Furnace do	5 75
Egg do	5 75
Stove do	6 00
Chestnut do	6 00
Peanut do	1 00
Screenings do 2210 lbs	1 90
Scotch Grate do 2000 "	0 00
Scotch Steam do 2240 "	3 90
Vale Grate do 2000 "	5 25
Welsh Anthracite do 2000 "	5 25
Piclou do 2240 "	3 00
Cape Breton do " "	3 00
Glace Bay do " "	4 00
Sydney do " "	4 00
Reserve do " "	4 00
Charbon de forge do 2000 "	5 50
Lehigh pour fond. do " "	6 50
Coke " par chaldron	6 75
" usage domestique	3 20
" concassé.	4 00

Bois de chauffage.

Prix payé par marchands, aux chars gare Hochelaga.

Erable la corde	\$1 50	\$1 75
Merisier do	1 25	1 50
Bouleau, &c. do	0 10	0 25
Épinette do	0 40	0 55
Slabs par char	21 00	25 00
Rouxures, le voyage	2 00	2 25

Pin.

1 pouce strip shipping cull.	6 à 16 pieds	le M.	\$12 00	15 00
1 1/2 et 2 pces. do	do	do	12 00	15 00
1 pouce shipping cull siding	do	do	14 00	16 00
1 1/2 et 2 pces. do	do	do	15 00	18 00
1 pouce qualité marchande	do	do	20 00	30 00
1 1/2 et 2 pces. do	do	do	20 00	30 00
1 pouce mill cull, strip, etc. No 2	do	do	10 00	10 50
1 1/2 et 2 pces. do	do	do	10 00	10 00
1 pouce mill cull No. 1	do	do	12 00	15 00
1 1/2 et 2 pces. do	do	do	12 00	15 00
3 pces. do	do	do	10 00	12 00
do. No 2	do	do	6 50	8 50

Charpente en pin.

de 16 à 21 pieds - 3 x 6 à 3 x 11	do	16 00	17 00
de 25 à 30 do do do	do	18 00	18 50
de 31 à 35 do do do	do	21 00	22 50
de 16 à 24 do - 3 x 12 à 3 x 14	do	18 00	19 00
de 25 à 30 do do do	do	20 00	21 00
de 31 à 35 do do do	do	23 00	24 00

Bois carré pin.

de 16 à 24 pieds - de 5 à 11 pouces carrés	do	17 00	18 00
de 25 à 30 do do do	do	19 00	20 00
de 31 à 35 do do do	do	21 00	22 00
de 16 à 24 do - de 12 à 14 pouces carrés	do	19 00	20 00
de 25 à 30 do do do	do	21 00	22 00
de 31 à 35 do do do	do	23 00	24 00

Charpente en pruche.

de 17 à 30 pieds jusqu'à 12 pouces	do	15 00	
Charpente en épinette	do	16 00	18 00
do en épinette rouge	dc	20 00	30 00

TUYAUX ET CONDUITS.

Tuyaux en fer - liste :

1 pouce de diamètre	0 08
" " "	0 12
" " "	0 17
1 1/2 pouce de diamètre	0 24
1 1/2 " " "	0 30
2 " " "	0 43
2 " " "	0 50
2 " " "	0 62
3 " " "	0 74
4 " " "	0 88
5 " " "	1 00
6 " " "	1 15

Exempte 65 à 70 p.c.

Gros tuyau pour égout (4, 6, 8, 10, etc. la tonne net. \$33 00) \$31 00

Prix de détail.

Acajou de 1 à 3 pouces	te pied	22	21
Cèdre rouge 1 pouce	do	10	12
Noyer noir 1 à 4 pouces	do	10	11
Noyer noir 6 x 6, 7 x 7, 8 x 8	do	14	14
Cerisier 1 à 4 pouces	do	9	11

Bois durs

Erable la corde	\$1 50	\$1 75
Merisier do	1 25	1 50
Bouleau, &c. do	0 10	0 25
Épinette do	0 40	0 55
Slabs par char	21 00	25 00
Rouxures, le voyage	2 00	2 25

Bois de chauffage.

Prix payé par marchands, aux chars gare Hochelaga.

Erable la corde	\$1 50	\$1 75
Merisier do	1 25	1 50
Bouleau, &c. do	0 10	0 25
Épinette do	0 40	0 55
Slabs par char	21 00	25 00
Rouxures, le voyage	2 00	2 25

Bois de chauffage.

Prix payé par marchands, aux chars gare Hochelaga.

Erable la corde	\$1 50	\$1 75
Merisier do	1 25	1 50
Bouleau, &c. do	0 10	0 25
Épinette do	0 40	0 55
Slabs par char	21 00	25 00
Rouxures, le voyage	2 00	2 25

MESSIEURS LES MARCHANDS, NOUBLIEZ PAS QUE LE PLUS GRAND SPÉCIALISTE EN

TABAC CANADIEN

EN FEUILLES, EN ROULEAUX, EN BOITES, EN PAQUETS, ETC. EST **JOSEPH GOTÉ,**

355, RUE ST-PAUL...

.... QUEBEC

Vous pouvez toujours vous établir une clientèle en achetant ces tabacs. Échantillons et prix sur demande. En écrivant, citez que vous avez vu cette annonce dans LE PRIX COURANT.

JOHN MORRIS

AGENT D'IMMEUBLES

Assurances Contre le Feu,
Prets sur Hypotheses

126, RUE ST-JACQUES

Téléphone 2290. MONTREAL

...LOTS A BATIR...

Dans la ville St Louis (autrefois St-Louis du Mile End), population 7700, sur les rues St Urbain, Mance, Durocher, Hutchison et l'Avenue du Parc. Grand deux des lots, 25 par 88 pieds avec rue. Prix \$475 et au-dessus. Seulement \$25 comptant et la balance de \$5 à \$7 par mois. Ce sont les lots les plus beaux, les mieux situés et les meilleurs marchés que vous puissiez trouver. Les canaux, l'eau et la lumière électrique sont posés.

CLARENCE J. MCCUAIG,

Chambre 3, 162 RUE ST-JACQUES
Bureau ouvert tous les jours et le vendredi soir.

SUCCESSAIRE:

Coin des rues St-Laurent et St-Viateur et 7 St-Laurent

UBALDE GARAND, TANCREDE D. TERROUX,
GARAND, TERROUX & Cie.,

BANQUIERS ET COURTIERS,
No. 3, Place D'armes, MONTREAL.

Effets de commerce achetés. Traités émis sur toutes les places de l'Europe et de l'Amérique. Traités des étrangers encaissés aux taux les plus bas. Intérêt alloué sur dépôts. Affaires transigées par correspondance.

Banque d'Epargnes de la Cité et du District de Montréal.

Aviseant par le present donne qu'un dividende de 11 1/2 centes par action sur le Capital Actions de cette Institution a été déclaré, et que ce Dividende sera payable à son Bureau Principal, en cette Cité, le et après le Samedi, le 2 Janvier prochain.

Les livres de transfert seront clos du 15 au 31 Décembre prochain, ces deux jours compris.

Par ordre du Bureau,

H. BARBEAU, Gerant.

Montreal, 30 Novembre 1886.

John A. Bulmer & Co.

MARCHANDS DE BOIS

Bureau : 571 rue Dorchester

Cours : Coin Dorchester et St-Charles -
Borromée et au Canal, au pied de la
rue G-y

MONTREAL

BEAUCHAMP & DERY

AGENTS D'IMMEUBLES

TEL. BELL 2367.



Adm. Association d'Agents Immobiliers d'Ar-
gent. Assurances Feu, Vie, Accidents.
Location de Maisons, Etc.

505, Rue Craig, MONTREAL

COIN ST-LAURENT.

MARCOTTE FRERES

ENCANTEURS

— ET —

Agents d'Immeubles

Avances faites sur consignations.

Emprunts négociés sur hypothèques

No 69 rue St-Jacques,

MONTREAL.

TELEPHONE BELL 1286

A. DUHAMEL & Cie

AGENTS

D'IMMEUBLES ET DE FINANCES

Argent à prêter de 5 à 6 pour cent.

Propriétés et Fermes à vendre ou à échanger

No 136 rue St-Laurent, MONTREAL

Heures de bureau : 9 A.M. à 9 P.M.



DUCKET, HODGE & CIE

Exportateurs de

BEURRE et FROMAGE

Et Marchands de Provisions en General.

104 Rue des Sœurs Grises

Coin de la rue William. MONTREAL

T. POULIOT, Ferblantier, Plombier et Couvreur. Poseur d'Appareils à Gaz et à Eau Chaude.

No. 226 Rue Craig, - MONTREAL

L. LAPIERRE, PLOMBIER ET POSEUR D'APPAREILS A GAZ ET A EAU CHAUDE FERBLANTIER ET COUVREUR...

100 rue St-Henri, coin St-Maurice, Montréal.

A. POITRAS FILS, Ferblantier, Plombier, Couvreur, et Fabricant de Corniches, Poseur d'Appareils à Gaz et à Eau Chaude.

692 rue St-Laurent

L. M. JETTE & FILS, ENTREPRENEURS, Escaliers, une spécialité.

637 & 639 rue Beaudry, Montréal.

D. HOULE, ENTREPRENEUR, Menuisier - Charpentier.

Ateliers : 142 ST-CHAS.-BORROMEE. Résidence Privée : No. 203 AVENUE LAVAL. 6. 18.

SOUCISSE & BROUILLET, ENTREPRENEURS

TELEPHONE 6320 :: Atelier : 81 rue Ste-Elizabeth, Montreal

J. SAUVAGEAU, ENTREPRENEUR, REPARATIONS DE TOUS GENRES.

110 rue St-Dominique, - Montreal.

J. A. BOYER, ENTREPRENEUR, REPARATIONS EN TOUS GENRES

185 & 187 ST-CHAS.-BORROMEE.

Tel. Bell 7129. Tél. des Marchands 10

MARBRERIE CANADIENNE

T. ROCHON & FILS

(Successeurs de A. R. Cintrat)

Carrelage en Marbre et Mosaïque, Manteaux de Cheminées, Monuments, Tables pour Plombiers et Meubliers. Réparations de tous genres.

36 RUE WINDSOR. Tel. Bell 2973. March. 755.

FELIX DANSEREAU

MARCHAND DE BOIS DE SCIAGE

819 Rue ONTARIO, (Coin Parthenais)

Tel. Bell No 6212. MONTREAL.

BOIS DE SCIAGE...

Bureau : 512 Lagachetière MONTREAL.

D. PARIZEAU

CLOS, Tél. Bel

Canal Lachine No 6678

BASSIN No 3.

Vis-à-vis rue Ottawa.

Tel. Bell No 8808.

Tel. Bell 8374 Tél. des Marchands 671

B. ETHIER

MARCHAND EN GROS ET DÉTAIL DE

Bois, Charbon et Grain

Rue NAPOLEON (près du Canal)

ET 1119 ST-JACQUES

T. PREFONTAINE H. BOURGUIN

T. PREFONTAINE & CIE

Bois de Sciage et de Charpente

GROS ET DETAIL

Bureau : coin des rues NAPOLEON ET TRACY

STE-CUNEGONDE

Clos à bois, le long du Canal Lachine, des deux cotes. Téléphone Bell 8111, Montréal.

Spécialité : Bois préparés de toutes façons, assorti par longueurs et largeurs en grande quantité.

:: BOULEVARD ST-GERMAIN ::

Qui s'étend directement vis-à-vis la ville St-Laurent ou au Bois de Plaisance, situe sur les bords de la Rivière des Prairies, à Cartierville, (Back River). Ces lots sont couverts de superbes arbres.

Prix des lots : \$150, \$25 comptant; la balance par versements annuels de \$25.

Un service de tramways électriques qui permettra aux résidents de se rendre chez eux en 20 minutes, du centre de la ville, sera un fait accompli en deux mois; on pousse activement les travaux sur cette ligne. En attendant et jusqu'à nouvel ordre nous avons pour un service gratuit de voitures pour faciliter le trajet à ceux qui veulent voir et acheter. Ces voitures partiront du Bureau de Poste tous les samedis après-midi, à deux heures. Pour plus amples détails s'adresser en personne ou écrire à

L. COUSINEAU & E. GOHIER

16, rue St-Jacques, MONTREAL

Ventes enregistrées de Montréal.

Pendant la semaine terminée le 28 novembre
1896

MONTREAL EST

QUARTIER ST-JACQUES.

Rue St-Denis, No 369 et 371. Lot 838-15 avec maison en pierre, terrain 24 6 x 125 supr. 3062. George Bourgoïn & Cie faillis à Louis Deguise; \$6,530 [42670].

QUARTIER STE-MARIE

Rue Champlain, No 172 Lot 536 avec maison en brique, terrain 40 x 113, supr. 4520. Arthur Vincent à J. B. Charbonneau; \$2 500 [42668]

Rue Fullum. Lot 1356, terrain 222 x 215, supr 47730 pds vacant. Georgiana S. Leslie, épouse de Godefroy Weir et al à Rev. Jos Geo Payette; \$5,725 [42694].

MONTREAL OUEST

QUARTIER-OUEST

Rue Notre-Dame, No 1826 Lot 92 avec maison en pierre, terrain 33 6 d'un côté, 59.7 de l'autre x 59.7 d'un côté et 62.1 de l'autre, supr. 2010. Mlle Louisa Maud Charles Goochue et F. W. J. Goodhue à James Sles-ors et James Johnston \$15,000 [128953].

HOCHELAGA ET JACQUES-CARTIER

QUARTIER HOCHELAGA

Rue Joliette. Lot 29-54, terrain 24 x 85, supr. 2040 vacant. The Montreal Land & Improvement Co à Arthemise Frigon & Hortense Frigon; \$306 [64594].

Rue Notre-Dame, Nos 481 et 483. Lot pt 148 48 et 49 avec maison en brique, terrain 26 x 120, supr. 3120. J. B. Vinet à Joseph Ramette; \$1,600 [64609].

Rue Moreau, No 339. Lot S O. 80-1 avec maison en brique, terrain 22.6 x irrég., supr. 3015, Le Shérif de Montréal à Joseph Patenaude; \$3,300 [64610].

QUARTIER ST DENIS

Rue Bréboeuf, Nos 204 et 206. Lot 829-135 et 136 avec maison en bois, terrains 25 x 80 chacun. Jean Marie Beyries à Antoine Gédéon Limoges; \$210 [64548].

Rue St Hubert. Lot 7-707, 708 et 709, terrain 25 x 100.2, supr. 2505 pour le 1er, 25 x 100.1, supr. 2502 pour le 2e, 25 x 99 11, supr. 2499 pour le 3ème. Hormisdas H. Decelles à Louis Deneau; \$300 [64556]

Rue St Hubert. Lot 7-139, terrain 25 x 87, supr 2175. H. V. Meredith à Pierre Milot; \$184.88 [64560].

Rue St Hubert. Lot 7-140, terrain 25 x 87, supr. 2175 H. V. Meredith à Joseph Perry; \$184 88 [64568].

Rue Huntley. Lot 8 563, terrain 50 x 100. H. V. Meredith à Henri Brunette; \$375 [64569].

Rue Huntley. Lot 1 N. 8-469, terrain 25 x 100 vacant. H. V. Meredith à Wm. John Brown; \$187.50 [64570]

Rue St-Hubert. Lot 7-699, terrain 25 x 101.3 d'un côté et 101.2 de l'autre, supr. 2530. H. V. Meredith à Mélanie Cauchon; \$88.40 [64574].

Rue St Denis. Lot 209-52, terrain 50 x 100 vacant, Wm. Edm. Blumhart à Urgèle Pauzé et Frs. Pauzé; \$1,000 [64634].

QUARTIER ST-JEAN-BAPTISTE

Rue Seaton, Nos 62 et 64. Lot 1-263 avec maison en brique, terrain 25 x 103, supr. 2275. Le Shérif de Montréal à The Montreal Loan and Mortgage Co.; \$500 [64575].

Rue Lasalle. Lot 6 32, terrain 24 x 69, supr. 1656 vacant. Philomène Charpentier épouse de Louis Lebrun aux Commissaires d'Ecole de la municipalité scolaire de St Grégoire le Thaumaturge; \$600 [64597]

Rue Chambord. Lot 6.56, terrain 24 x 70, supr. 1680 vacant. Alphonse Racine aux Commissaires d'Ecole de la Municipalité scolaire de St-Grégoire de Thaumaturge; \$600 [64598].

Rue St-André, No 950 et 952. Lot 10-134 avec maison en brique, terrain 24 x 94, supr. 2256. Alphonse Galarneau fils, tuteur de A. A. Galarneau et al à Frs Saumure; \$609 [64614].

Rue Amherst. Lot 8-117 et 118, terrains 25 x 100 chacun, vacants. Patrick Whelan à Joseph Daniel et Joseph Delongchamp; \$1,500 [64443].

Rue Lasalle. Lot 6-15, terrain 24 x 69, supr. 1656 vacant. Thos Gauthier à Wilfrid Léonard; \$355 [64662].

MILE END

Rue Cadieux. Lot 1 S. E., 137-152, terrain 22 3 x 87.6, supr. 1859. J. Wilfrid Smith à Laurent Pigeon \$1,300 [64552].

MAISONNEUVE.

Ave Letourneux. Lot 8-24 et 25, terrains 25 x 100 chacun. Damase Legault à Ferdinand Tremblay; \$800 [64595].

MONTREAL ANNEXE

Rue Waverley. Lot pt. 11-752, terrain 25 x 88 vacant. Robt Magnan à Latreille & Frère; \$500 [64557].

Rue Mance. Lot 1 N. 12 10-27, terrain 25 x 100. The Montreal Investment & Freehold Co. à Jessie Smith, épouse de John Murison; \$450 [64630].

STE-CUNEGONDE.

Rue Delisle, Nos 292 et 294. Lot 663 avec maison en brique, terrain 30 x 80. Rodrigue Leroux à Alexandre Messier; \$1,800 [64628].

WESTMOUNT

Ave Green. Lot 384-78-2 et 384-79 avec maison en brique, terrain 20.8 x 102. George Hugh Massy à Louis Joseph Pierre Desrosiers; \$4,750 [64567].

ST-HENRI.

Rue St-Jacques. Lot pt. 1710 et 1629-2 avec maison en brique, terrain supr. 2233 pds pour l'un et 636 pds pour l'autre. Narcisse Pérodeau à la Cité de St-Henri; \$6,200 [64577].

COTE ST. PAUL

Lot pt. 3601, terrain 120 x 210 vacant. Ann Ryan, Vve de Wm. Bromby Davidson à Thomas M. Fox; \$2,000 [64592].

ST-LAURENT

Boulevard St-Germain. Lot 454-71 à 74 terrains 25 x 118 chacun vacants. Simon Harris à Moses Vineburg; moyennant bonne et valables considérations [64581].

Boulevard St Germain. Lot 454-206, terrain 25 x 118 vacant. L. Cousineau & Ed. Gohier à Emmanuel Ouellette; \$150 [64587].

Boulevard St Germain. Lot 454 145 et 146 avec maison, etc., terrain 25 x 121. Amédée Audet dit Lapointe à F. X. Charrette; \$900 [64620] (à réméré).

SAULT AUX RECOLLETS

Rues St Laurent et St Charles Borromée. Lots 261-83 et 262-79, 178, 179 et 397, terrains 25 x irrég., vacants. Leslie H.

Joseph Ferrault. Simon Lesage.
PERRAULT & LESAGE
Architectes et Ingénieurs
17, Cote de la Place d'Armes.
Téléphone Bell, 1869.
Spécialité: Evaluation pour Expropriation.

L. R. MONTBRIAND,
ARCHITECTE et MESUREUR
230 - RUE ST. ANDRÉ - 230
MONTREAL

V. ROY & L. Z. GAUTHIER,
Architectes et Evaluateurs.
162, Rue St-Jacques
BLOC BARRON.
Elevateur. Téléphone 5113.

J. B. RESTHER & FILS
ARCHITECTES,
Chambre 13 | Bâtisse "Impérial"
107 rue ST-JACQUES, - Montréal
Téléphone 1800.

J. EMILE VANIER,
Ancien élève de l'Ecole Polytechnique, Ingénieur Civil et
Arpenteur - No 107 rue St-Jacques
En face du Carré de la Place d'Armes, Montréal.
Se charge de plans de ponts, aqueducs, égouts, de
tracés de chemins de fer et routes, d'arpentages
publiques et particuliers, de demandes de brevets
d'invention, etc. Téléphone No. 1800.

LESSARD & HARRIS
(Ci devant de Brodour & Lessard)
CONTRACTEURS-PLOMBIERS, COUVREURS
Et Poseurs d'Appareils de Chauffage.
421 1/2 Craig, Montréal. Tel. Bell 2191

HORMISDAS CONTANT
Contracteur Plâtrier,
475 1/2 Rue Lagache, Montréal
Résidence: 290 rue Beaudry.

LABRECQUE & MERCURE,
Entrepreneurs-Menusiers,
37 RUE LÉVELLÉ ST-ANDRÉ, MONTREAL
Telephone Bell 6328.

JOS. FABIEN
ORNEMENTS ET OUVRAGES EN PLATRE
Marbres artificiels et Dadoes.....
Enduits en Ciment une spécialité.
ATELIERS ET COURS: 488 à 492 RUE CHARLEVOIX.
RESIDENCE 47 RUE KNOX, POINTE ST-CHARLES.

A. LATOUR
CONSTRUCTEUR
 222, Av. de l'Hotel-de-Ville.

L. GIRARD & CIE, Ferblantiers
Plombiers
Couvreur
Spécialité: Corniche en tôle galvanisée
TEL. BELL 6320 850, ST-LAURENT

A. CHENEVERT & CIE, ENTREPRENEURS
Spécialité d'ESCALIERS
et réparations en tous genres
Atelier: Résidence:
77 RUE CRAIG 18 AVE PAPINEAU

E. L. de la VALLÉE & Cie
Ingénieurs-Civils et Entrepreneurs
17 Côte de la Place d'Armes, - MONTREAL.
Travaux Municipaux, Etude et Installation de
Distributions d'Eau, Ponts, Etc.

Gault et al, à Hector St Pierre; \$700 [64541]

Lot pt 168. George Dagenais à Jules Gressel et ux; \$1,400 [64549].

Rue Labelle. Lots 489-208 et 209, terrains 25 x 103 chacun, vacants. H. V. Meredith à Athanase Frigon; \$128.75 [64550]

Rue St Hubert. Lot 489-157, terrain 25 x 91.9 vacant. H. V. Meredith à Almanda Lefrançois épouse de J. Téléphore Reaudoin; \$57.35 [64566].

Lot S. O 422, terrain 25 perches en superficie. Joseph Malville et al à Elzár Laurin; \$35 [64627].

Lot 364 avec maison etc, terrain lrg. supr. 94 arpents et 25 perches Frédéric Martineau à Joseph Pesant dit Sanscartier; \$9,500 [64633].

Rue St Laurent. Lot 261 3 à 6, terrains 25 x 100 chaque, vacants. Napoléon Laporte & Fils, faillis, à Gaspard Deverres; \$400 [64658].

LONGUE-POINTE

Lot pt 389 7 et 9. Gédéon St Onge à Max Longpré; \$125 [64638]

LACHINE.

Lot 872-55 et 56. Francis Massie à The Washington Building Trust Co., (en liquidation); \$700 [64644].

POINTE AUX TREMBLES

Lot pt 190. Louis Reeves à Delphine Forest, Vve de George Reeves; \$152 [64639].

Lot 211-10. O. M. Augé & Ed. J. Augé à Edmond McMahon; \$200 [64651].

STE ANNE DE BELLEVUE

Lot 35 avec maison, etc., terrain 3 arpents x 26 d'un côté et 25 de l'autre, supr. 76 arpents et 50 perches. Hyacinthe Lefebvre à Dolphis Crevier; \$1,200 [64619].

Voici les totaux des prix de vente par quartiers:

St Jacques.....	\$ 6,530 00
St-Marie.....	11,225 00
Ouest.....	15,000 00
Hochelaga.....	5,206 00
St-Denis.....	2,540 66
St-Jean-Baptiste.....	4,155 00
Mile-End.....	1,300 00
Maisonneuve.....	800 00
Montreal Annexe.....	950 00
Ste-Cunégonde.....	1,800 00
Westmount.....	4,750 00
St-Henri.....	6,200 00

\$ 60,416 66

PRÊTS ET OBLIGATIONS HYPOTHÉCAIRES

Pendant la semaine terminée le 28 novembre 1896, le montant total des prêts et obligations hypothécaires a été de \$148,740 divisés comme suit, suivant catégories de prêteurs:

Particuliers.....	\$ 53,310
Successions.....	16,500
Cies de prêts.....	17,900
Assurances.....	24,000
Autres corporations.....	37,000
	\$148,710

Les prêts ont été consentis aux taux de:

4 1/2 p.c. pour \$24,000.
5 p.c. pour \$350; \$1,200; \$3,500; \$6,000; \$10,000; \$13,000 et \$15,000.

5 1/2 p.c. pour \$1,500; \$2,500; \$2,600; \$2,700; \$3,500; 2 sommes de \$4,000; \$9,000 et \$12,000.

6 p.c. pour un total de \$14,300 variant de \$700 à \$2,400.

Les autres prêts portent 6 1/2, 7 et 8

La Construction

Contrats donnés pendant la semaine terminée le 28 novembre 1896.

Chez W. McLea Walbank, architecte, rue St Jacques, No 214. Réparations et modifications à une bâtisse au coin de la rue Craig et du carré Victoria.

Charpente et menuiserie, Thos Ford. Ouvrage en fer, Canadian Bridge Co. Brique et pierre, White & Morrison. Euduits, Knott & Gardiner. Les bureaux de la Lachine Rapid Hydraulic Co [Ltd.], Thos Ford Propriétaire, J. D. Davis.

A l'hôtel Windsor, construire un stand à cigare. Menuiserie et polissage, John Allan. Propriétaire, E. Michael.

NOTES

M. Casimir St Jean, architecte, est à préparer les plans et devis pour les réparations à l'église de Ste Sabine, ainsi que pour la construction du presbytère du même endroit.

MM. Gamelin & Huot, architectes, sont à préparer les plans et devis pour un cottage devant être érigé à Varennes. M. E. G. Simard, N. P., en sera le propriétaire.

PERMIS DE CONSTRUIRE A MONTRÉAL.

Rue Berri, Nos 1030 à 1038, trois maisons formant 9 logements, 24 5 de front, 13 en arrière, par 58 pds chaque, à 3 étages en pierre et brique, couverture en papier et goudron; coût probable, \$4000 chacune. Propriétaire, Jos A. Leguerrier; architecte, Jos Forget dit DeJatie; maçonnerie, Boucher & Huberdeau

Rue Redpath, No 76, modifications et réparations à une maison à 3 étages en pierre et brique. Propriétaire, C. L. Shorey; architecte, A. F. Dunlop; maçon, Wm Olan; charpente et menuiserie, Simpson & Pel; brique, A. Cowen.

PETITES NOTES

Cadeaux de Noël — Nous recommandons comme tels: "Coussins de sofa; couvertures de pied; tea-cosies; oreillers de plume; oreillers de duvet; coussins de fantaisie."

Tous ces articles sont fabriqués par la Compagnie Alaska des plumes et des duvets (The Alaska Feather & Down Co.), 290 Rue Guy, Montréal.

Il paraît que les faucons, malheureusement rares et difficiles à élever, sont de remarquables porteurs de dépêches. On peut les charger de 1610 grammes: des expériences ont été faites à Voronéj, en Russie, à ce sujet. Le faucon a l'avantage de ne rien craindre des oiseaux de proie: il les dévore au besoin en route et c'est pour lui un régal qu'un bon pigeon voyageur, ce qui rend la concurrence du pigeon impossible avec le faucon dans le service postal.

On sait très bien, dit M. Max de Nansouty, comment l'huître *ostrea edulis*, grâce aux travaux de Coste, est cultivée de façon à fournir, principalement

en France, de délicieux produits. On s'en sert aussi que les variétés d'huîtres perlières, dans les mers chaudes, sont cultivées en vue de fournir les perles destinées à la parure des dames.

Ce que l'on sait moins, c'est que la moule, la modeste moule, suit des errements scientifiques et industriels analogues. D'une part, on commence à cultiver la moule maritime dans des sortes de parcs, en Bretagne, et l'on obtient des résultats alimentaires excellents. D'autre part, la variété d'eau douce de la moule, la variété *unio*, est cultivée et exploitée pour ses perles qui sont grosses et "d'un bel orient", comme disent les bijoutiers.

C'est en Allemagne, dans l'Elster, que se trouvent les principaux bancs de moules perlières, ja'ousement surveillés et réglementés. On les visite tous les cinq ans; chaque mollusque est ouvert avec délicatesse, au moyen d'un instrument émoussé, et s'il ne renferme pas de perle (ce qui est un manquement grave à ses devoirs), ou bien si la perle qu'il renferme n'est pas assez grosse, on le rejette sur son banc en l'e gageant tacitement à continuer son œuvre, ce qu'il s'empresse généralement de faire.

Les coquilles d'*unio* sont constituées dans la plus grande partie de leur épaisseur, par d'une belle nacre que sécrète l'animal; c'est ce qui leur permet de produire des perles, soit naturellement soit par un des procédés usuels qui sont pratiqués dans ce but. La perle paraît être, en effet, dans la généralité des cas le résultat d'un accident morbide de sécrétion; l'introduction d'un petit corps étranger provoque et excite cette sécrétion, et la matière nacréée se dépose, en minces couches concentriques, autour de ce corps qui forme un noyau. Toutefois, ce n'est, en ce qui concerne les huîtres, que dans les genres de coquilles huilières dites mulettes, pintadines et arondes que l'on rencontre ces perles ayant de la valeur. De même en ce qui concerne les moules, c'est l'*unio*, la moule d'eau douce, qui paraît posséder le monopole d'un pouvoir sécréter un siffisant.

Les moules perlières sont fort répandues dans les rivières et ruisseaux de France; leurs coquilles sont déjà utilisées dans l'industrie et servent de matière première pour la fabrication des boutons. Mais il y aurait probablement un profit plus important et plus considérable à en tirer en les sélectionnant et en dirigeant leurs facultés du côté de l'élaboration des perles. Dans les régions ouest de la Bretagne, on trouve des *unio* en abondance et de belle venue elles peuplent certains ruisseaux et ces *unio* contiennent des perles tout aussi belles que celles des moules de l'Elster; mais la récolte s'en fait au hasard et sans beaucoup de soin; on ne se préoccupe guère, notamment, d'avertir les coquilles en les entr'ouvrant pour les expertiser, ni de les rejeter avec précaution sur le banc où elles continueront leur besogne nacréée. Il suffirait de faire, avec un peu moins de mystère et de solennité, ce qui se fait en Allemagne pour les moules perlières, et l'on développerait, n'en doutons pas, une source naturelle de profits qui ne serait pas négligeable. Cela vaudrait mieux que d'essayer de se faire trois mille livres de rentes en élevant des lapins, industrie tombée actuellement dans un grand discrédit, en raison probablement de l'intensité de la concurrence.

SUN

Fondée en 1710

ASSURANCE GONTE LE FEU

BUREAU CHEF
THREADNEEDLE ST., LONDRES, ANG.

Ne s'occupe que d'assurance contre le feu. La plus ancienne compagnie du genre dans le monde entier.

AGENTS:

BAMFORD & CARSON ----- MONTREAL
GIROUX & COTÉ ----- QUEBEC

SUCCURSALE AU CANADA
15, WELLINGTON ST. E., TORONTO, ONT.
H. M. BLACKBURN, Gérant.

On demande des agents dans les districts où cette Compagnie n'est pas représentée.

PAIERA EN OR

ETABLIE EN 1875

La Provident Savings Life Assurance Society OF NEW YORK

Paiera les détenteurs de ses polices, en or ou en argent courant du Canada.
On demande quelques agents actifs pour la Province de Québec. S'adresser à
R. H. MATSON, GERANT GENERAL POUR LE CANADA,
37 Yonge St., TORONTO

EMILE JOSEPH, L. L. B. AVOCAT

Chambre 701 MONTREAL.
New York Life Bldg.

LA BANQUE JACQUES-CARTIER

1861—BUREAU CHEF, MONTREAL.—1896

CAPITAL PAYÉ ----- \$500,000
FONDS DE RESERVE ----- 235,000
DIRECTEURS:

Hon. ALPH. DESJARDINS, Président.
A. S. HAMELIN, Ecr. Vice-Président.
A. L. DEMARTIGNY, Ecr. G. N. DUCHARME Ecr.
DUMONT LAVIOLETTE, Ecr.
TANCREDE BIENVENU, Gérant Général.
E. G. ST. JEAN, Inspecteur.

SUCCURSALES:

Montréal, (St-Jean-Bte.) Québec, (St-Sauveur.)
" (St-Henri) " (rue St-Jean.)
" (Ste Cunegonde) Victoriaville.
" (rue Ontario) Valleyfield.
Beauharnois, P. Q. Fraserville.
Ste-Anne de la Parade. Hull P. Q.
Edmonton, T. N. O.

Départements d'Épargnes au Bureau Chef et aux Succursales.

CORRESPONDANTS A L'ETRANGER

Londres, Ang. Crédit Lyonnais.
Paris, France. Comptoir Nat d'escompte de Paris.
New-York. The Bank of America
Boston, Mass. The National Bank of the Republic.
Chicago Ill. Bank of Montreal.
Emet des crédits commerciaux et des lettres circulaires pour les voyageurs, payables dans toutes les parties du monde.
Collections faites dans toutes les parties du Canada.

THE MOLSONS BANK

Incorporée 1855. Capital versé \$2,000,000.
Réserve \$1,400,000.00.

BUREAU DE DIRECTION.

J. H. R. MOLSON, Président.
S. H. EWING, Vice-Président.
W. M. Ramsay, Samuel Finley, Henry Archibald
W. M. Macpherson, J. P. Cleghorn.

F. WOLFFSTAN THOMAS, Gérant Général.
A. D. DUNFORD, Inspecteur. H. LOCKWOOD, Asst. Insp.
Succursales: Albany; Brockville; Calgary; Clinton; Exeter; Hamilton; London; Meaford; Montréal; Montréal, rue Ste-Catherine; Morrisburg; Norwich; Ottawa; Owen Sound; Ridgetown; Smith's Falls; Sorel, P. Q.; St. Thomas; Toronto; Toronto Junction; Trenton; Waterloo; Winnipeg; Woodstock. — AGENCES à Londres, Paris, Berlin et dans toutes les principales villes du monde.
Emission de Lettres de Crédit pour le commerce et lettres circulaires pour voyageurs.
Attention sérieuse apportée aux Collections.

BANQUE D'HOCHELAGA.

BUREAU PRINCIPAL, --- MONTREAL.

Capital versé ----- \$800,000
Réserve ----- 345,000

DIRECTEURS:

F. X. ST-CHARLES, Président.
R. BICKERDIKE, Vice-Président.
C. CHAPUT, Hon. J. D. ROLLAND,
J. A. VAILLANCOURT.
M. J. A. PRENDERGAST, Gérant-général,
C. A. GIROUX, Assistant Gérant,
A. W. BLOUIN, Inspecteur.

SUCCURSALES:

Trois-Rivières, Joliette, Sorel, Valleyfield, Louis-seville, Vanleek Hill, Ont., Winnipeg, Man., Montréal, 1376 Ste-Catherine, et 1756 Ste-Catherine près Sanguinet, et 2204 Notre-Dame ouest.

DEPARTEMENT D'ÉPARGNE:

Au Bureau Principal et aux Succursales.

CORRESPONDANTS:

Londres, Anglt., Clydesdale Bank, limited.
Paris, Fra. {Crédit Lyonnais.
Comptoir National d'Escompte.
Crédit Industriel et Commercial.
Société Générale.
Berlin, Deutsche Bank.
Bruxelles, Crédit Lyonnais.
Anvers, Banque Centrale Anversoise.
New-York, {National Park Bank.
Importers and Traders Nat. Bank.
Ladenburg, Thalmann & Co.
Boston, {Third National Bank.
National Bank of Redemption.
Chicago, {National Live Stock Bank.
Illinois Trust and Savings Bank.
Collections dans tout le Canada aux taux les plus bas.
Emet des crédits commerciaux et des lettres circulaires pour les voyageurs, payables dans toutes les parties du monde.

LA BANQUE NATIONALE

Bureau Chef, QUÉBEC

CAPITAL PAYÉ ----- \$1,200,000

DIRECTEURS: R. AUDETTE, Ecr. Président; A. B. DUPUIS, Ecr. Vice-Président; HON. JUGE CHAUVEAU V. CHATEAUVERT, Ecr. M. P. P.; N. RIoux, Ecr. V. FORTIER, Ecr.; J. B. LALIBERTÉ.

N. LAVOIE, P. LAFRANCE, Inspecteur. Gérant Bureau de Québec
Succursales: Québec, Faubourg St-Jean; Québec, St-Roch; Montréal; Sherbrooke; St-François N. E. Beauce; Ste Marie, Beauce; Chicoutimi; Roberval; Ottawa, Ont.; Winnipeg, Man.

AGENTS: Angleterre: The National Bank of Scotland, Londres; France: Crédit Lyonnais, Paris et succursales; MM. Grunbaum Frères & Cie, Paris; Etats Unis: The National Bank of the Republic, New-York; Nat. Revere Bank, Boston.
Les collections reçoivent une attention spéciale et les retours en sont faits avec la plus grande promptitude.
On sollicite respectueusement la correspondance.

FEU :: :: COMPAGNIE D'ASSURANCE MARINE

BRITISH AMERICA

Capital en Argent -- \$750,000.00. Actif Total, au-delà de \$1,450,000.00
Pertes payées depuis sa fondation \$14,094,183 94

Bureau Chef à Toronto, Ont. Geo. A. C. Cox, Président; J. J. Kenny, Vice-Président; P. H. Sims, Sec.

C. R. G. JOHNSON, Agent Résident, Bâtisse "Canada Life." MONTREAL

PHOENIX DE LONDRES, EN 1782

ASSURANCE CONTRE LE FEU.

G. A. RAYMOND & CIE,

TELEPHONE 2300. AGENTS SPECIAUX DU DEPARTEMENT FRANCAIS
Bureaux: 61 rue St-François-Xavier, MONTREAL.

"LA CANADIENNE"

Compagnie d'Assurance sur la Vie,

Bureau Principal: 102 Rue Saint-Jacques, MONTREAL.
Edifice Impérial, Bureaux 30 et 31.

Président, Hon. J. G. Laviolette, M.C.L. Vice-Président F. X. Moisan Gérant et Secré., P. Garon
Situations vacantes pour agents et collecteurs. S'adresser personnellement ou par lettre à
P. GARON, Gérant.

N. B.—En faisant votre demande, mentionnez LE PRIX COURANT

LA BANQUE DE ST-HYACINTHE

Bureau Principal: St-Hyacinthe, P. Q.

CAPITAL PAYÉ ----- \$811,806
RESERVE ----- 45,000

DIRECTEURS:

G. C. DESSAULLES, Président.
J. R. BRILLON, Vice-Président.
J. B. BROUSSEAU, J. NAULT,
JOS. MORIN.

E. R. BLANCHARD, C. L. LEDOUX, Caissier, Inspecteur.

Succursales

St. Césaire, J. A. Bernier, gérant.
Farnham, J. E. Campbell, gérant.
Iberville, C. L. Ledoux, pro-gérant.
L'Assomption, M. N. Jarry, gérant.
Correspondants: — Canada: Banque des Marchands et ses branches. Etats-Unis: New-York The National Bank of the Republic, Importers and Traders National Bank, Ladenburg, Thalmann & Co.; Boston, Merchant National Bank

LA BANQUE VILLE-MARIE

BUREAU CHEF, MONTREAL

CAPITAL AUTORISE, \$500,000. CAPITAL SOUSCRIT, 500,000.
RESERVE, \$10,000.

DIRECTEURS:

MM. Wm. Weir, président et gérant général; E. Lichtenheim, vice-président; A. C. S. Wurtelle, F. W. Smith et Godfrey Weir; F. Lemieux, comptable.

SUCCURSALES:

Berthier, A. Gariépy, gérant; Lachute, C. D. Stewart, gérant; Lachine, J. H. Théoret, gérant; Nicolet, L. Bélair, gérant; Ste-Thérèse, M. Roisvert, gérant; Montréal: Pointe St-Charles, W. J. Wall, gérant; Hochelaga, D. P. Riopel, gérant; Rue St-Laurent, Nap. Dorval, gérant; L'Épiphanie, J. H. Dussault, gérant; Papineauville, O. Constantineau, gérant; St-Laurent, O. W. Legault, gérant; La Prairie, T. J. Bourdeau, gérant.
Correspondants à New-York: The National Bank of the Republic et Ladenburg, Thalmann & Co. A Londres: Bank of Montreal. A Paris: La Société Générale.

GEO. D. ROSS & CO.,
SEULS AGENTS POUR LES

Fils de Coton de DEWHURST,
Fils de Toile de KNOX,
Soies (Hardash) de WARD,
POUR LES CORDONNIERS,
Lacets de PATON,
POUR SOULIERS ET BOTTINES,
Aiguilles à coudre de MILWARD
Etc., Etc., Etc.

648, RUE CRAIG, MONTREAL ET
19 FRONT STREET WEST, TORONTO.

Gants

Perrin

Stock complet toujours en
mains.

Qualité garantie.

PERRIN FRERES & CIE

7, PLACE VICTORIA
MONTREAL

Les Marques Suivantes

FABRIQUÉES PAR LA

American Tobacco Co'y
of CANADA, (Limitée)

Sont vendues par toutes
les principales maisons

TABACS COUPES :

- "Old Chum"
- "Seal of North Carolina,"
- "Old Gold"

CIGARETTES :

- "Richmond Straight Cut"
- "Sweet Caporal"
- "Athlete" and "Derby".

Aux

Le Lunch a 50cts -- Vin compris.....

HOMMES D'AFFAIRES

Trois minutes de marche du Bureau de Poste :: Prompt Service.

.....à **L'Occidental**

EST SANS EGAL A MONTREAL

SOUPES

AU COMMERCE....

Je désire attirer votre attention sur
une ligne toute spéciale de soupes
en boîtes de 1 chopine et de 1 pinte.

Sans Rivaies sur le Marché...

En boîtes fermées hermétiquement,
par caisses de 4 douz. de chopines
ou 2 douz. de pintes.

En vente chez tous les marchands de gros.

W. CLARK

MONTREAL

VOIR NOS PRIX COURANTS POUR PRIX.

ETABLIE EN 1868



Si vous avez besoin d'une belle et bonne voiture
garantie toute faite à la main, dans les derniers
goûts et à bon marché, ainsi que pour toutes répa-
rations, s'adresser à la maison si bien connue de

F. MERCIER,
— CARROSSIER —

1444 à 1448 Rue Notre-Dame Montréal,
Entre les rues Bonsecours tele C. P. R.



Clotures ! Balustrades!

Toutes sortes de Tra-
vaux en fer.

Toronto Fence & Ornamental
IRON WORKS

73 Adelaide St., Toronto, Ont.

On Demande une Idée

Si vous avez... pensé à
quelque chose valant la peine d'être breveté, pro-
tégez vos idées; elles peuvent vous rapporter une
fortune. Ecrivez à JOHN W. EDDERBURN & CO.,
Solliciteurs de Brevets, à Washington, D. C. pour
leur offre d'un prix de \$1,800 00 et une liste de deux
cents inventions demandées.

R. WILSON SMITH

COURTIER EN VALEURS DE PLACEMENT

ACHÈTE ET VEND : Débentures Municipales,
Bons du Gouvernement et Actions de Chemins de Fer,
Valeurs de première classe convenables pour Placements en
fiduci-commiss. TOUJOURS EN MAINS.

1724 Rue Notre-Dame, - MONTREAL.

COGNAC JOCKEY CLUB
RHUMS DIAMANT, Martinique.
WHITE BALL, Jamaïque, & . . .
RHUMS DES LYS & DE L'ECU.

Propriétés de la Maison Archange Frères, de Cognac.

SEUL AGENTS AVEC MONOPOLE POUR LE CANADA

LA COMPAGNIE D'APPROVISIONNEMENTS ALIMENTAIRES LIMITEE

87 et 89, rue St-Jacques, Montréal.

Prix de Vente au Commerce....

XXX	caisse de 12 bout.	\$ 7.50
V. O.	" "	8.75
V. S. O.	" "	10.00
V. S. O. P.	" "	12.00
W. V. S. O. P.	" "	17.00
Rhum Diamant,	" "	7.50
" White Ball,	" "	7.50
" Des Lys,	" "	11.50
" Des Lys,	litres	13.75
" De l'Ecu,	bout.	11.50
" De l'Ecu,	litres	13.75