

**Bibliothèque  
et Archives  
nationales**

**Québec** 

# *Le Prix Courant*

Page(s) manquante(s)

# LE PRIX COURANT

REVUE HEBDOMADAIRE

Commerce, Finance, Industrie, Propriété Foncière, Assurance

Publié par ALFRED et HENRI LIONAIS, éditeurs-proprétaires, au No 25 rue Saint-Gabriel, Montréal, Téléphone Bell No 2547, Boîte de Poste 917. Abonnements: Montréal et Baillieux, \$2.00; Canada et Etats-Unis, \$1.50; France et Union Postale, 15 francs. L'abonnement est considéré comme renouvelé, à moins d'avis contraire au moins 15 jours avant l'expiration, et ne cessera que sur un avis par écrit, adressé au bureau même du journal. Il n'est pas donné suite à un ordre de discontinuer tant que les arrérages et l'année en cours ne sont pas payés.  
Adresser toutes communications simplement comme suit: **LE PRIX COURANT, MONTREAL, Can.**

VOL. XXVIII

VENDREDI, 1ER JUIN 1900

No 9

## L'ACTE DES BANQUES

### UN AMENDEMENT DESIRABLE

Nous n'avons pas encore sous les yeux le texte officiel des amendements proposés à l'Acte des banques, mais d'après ce que nous en avons lu dans les compte-rendus parlementaires publiés par les journaux quotidiens, le projet du ministre des finances ne tiendrait pas suffisamment compte des événements récents.

C'est à propos de la suspension des paiements d'une banque que nous voudrions voir insérer quelques clauses nouvelles dans la loi qui régit les banques incorporées.

Actuellement, une banque qui suspend ses paiements a, devant elle, 90 jours francs pour reprendre ses opérations et si, à l'expiration des dits 90 jours, elle n'a pas ouvert ses portes à ses créanciers, elle est de fait et de droit en liquidation.

Nous ne récriminons pas contre le temps du délai; serait-il prolongé de 30 jours même que nous n'y trouverions pas matière à réclamation. Mais ce que nous redoutons pour les créanciers c'est que, pendant un aussi long délai, les directeurs d'une banque en suspension de paiements puissent prendre de leur propre autorité des mesures importantes et même radicales qui affectent la position d'une partie de leur créanciers.

Les créanciers d'une banque se divisent en trois catégories: les

créanciers privilégiés qui sont les porteurs de billets de circulation, les créanciers ordinaires ou déposants et les actionnaires.

Parmi cette troisième catégorie, il faut ranger les directeurs. Or, on sait qu'en cas de déconfiture les actionnaires passent généralement, de créanciers, débiteurs, en vertu de la double garantie à laquelle ils sont liés. Ils ne sont créanciers que s'il reste des fonds après que les créanciers des deux premières catégories ont été intégralement remboursés.

Aussi, au lieu d'avoir à partager dans les dividendes, les actionnaires sont plutôt destinés à rapporter un montant qui peut s'élever à une somme égale à la valeur au pair des actions dont ils sont porteurs.

Il s'ensuit que, pendant la durée de la suspension des paiements, la banque se trouve dirigée, administrée et contrôlée par des débiteurs plutôt que par des créanciers, puisque les directeurs sont choisis parmi les actionnaires. Et, souvent, ces mêmes directeurs sont, en outre, personnellement débiteurs envers la banque qu'ils administrent.

C'est une condition absolument anormale, qu'un débiteur en mauvaise situation d'affaires gère les biens de ses créanciers, sans que ces créanciers aient leur mot à dire, sans qu'ils aient le moindre contrôle sur la façon dont leurs biens sont administrés.

Est-ce que la loi ne devrait pas

obliger les directeurs d'une banque qui a suspendu ses paiements à convoquer les créanciers dans un délai raisonnable, disons trois semaines ou un mois après la date du premier jour de la suspension de paiements, afin que ces mêmes créanciers, mis au courant de la situation réelle de la banque, décident des mesures à prendre pour l'avenir dans leur propre intérêt.

Expliquons-nous.

Tout récemment, une banque suspendait ses paiements. Ses directeurs soit directement, soit indirectement, firent pression sur les déposants de la banque pour obtenir d'eux que le remboursement des dépôts ne fut exigé que dans des délais déterminés.

Certains déposants acceptèrent, d'autres refusèrent. Ces derniers furent ou ont dû être intégralement payés. Quant aux premiers, peut-être le seront-ils dans les délais convenus, s'ils n'ont pas consenti d'autres arrangements à la banque—très féconde, d'ailleurs, en propositions pour retarder ou éviter le remboursement des dépôts.

A ces premiers déposants on avait dit qu'en consentant des délais à la banque, ils seraient payés à raison de cent centins dans la piastre et que, faute d'accorder ces délais, ils entraîneraient la liquidation de la banque et en subiraient la peine; c'est-à-dire des pertes.

Quand la banque eut repris ses paiements, ceux qui n'avaient pas souscrit d'engagement purent se faire rembourser.

Mais plus tard, à une assemblée des actionnaires, le Président de la banque parlait encore d'une liquidation possible, dans le cas où ses propositions ne seraient pas acceptées par l'assemblée.

En supposant que les actionnaires n'aient pas accepté les propositions de la direction, la banque aurait donc été mise en liquidation et le

résultat aurait été que certains créanciers auraient été remboursés intégralement du montant de leur<sup>s</sup> dépôts, tandis que d'autres n'auraient pu que participer aux dividendes qu'aurait produits la liquidation.

On voit donc que l'Acte des banques doit nécessairement limiter les pouvoirs des directeurs en cas de suspension de paiements et qu'il doit en conférer aux créanciers, c'est-à-dire aux déposants.

Il est douteux, en effet, qu'une assemblée des créanciers aurait permis que certains d'entre eux fussent intégralement remboursés, tandis que d'autres couraient le risque de n'être payés que d'un tant pour cent sur le montant de leurs créances. Ce que nous demandons, en somme, c'est qu'en matière de banque, le créancier puisse se protéger et surveiller ses propres intérêts comme il le fait en matière commerciale ou industrielle. Il faut qu'il ait voix au chapitre dans les graves décisions que peuvent prendre les actionnaires, directeurs ou non, d'une banque en état de suspension de paiements.

La loi devrait, selon nous, déclarer que toute suspension de paiements d'une banque entraîne de plein droit la réunion des actionnaires et des créanciers déposants de la banque en difficultés à .... jours de la date de suspension des paiements et que toute décision, relative à la reprise des opérations, à la diminution ou à l'augmentation du capital de la banque, aux délais de paiements des dépôts, ne sera valable que si elle a été prise à la majorité en valeur des sommes représentées: d'une part, par les actionnaires, et, d'autre part, par les déposants.

Deux chiffres feront comprendre, sans qu'il soit besoin de plus de commentaires, la nécessité d'un pareil amendement à la loi des ban-

ques : le capital versé de toutes les banques réunies est de \$64,454,351 tandis que le montant total des dépôts du public dans ces banques est de \$269,021,154.

Ces chiffres officiels sont tirés du tableau publié par le gouvernement d'après la situation des banques au 30 du mois dernier.

On voit par les deux chiffres ci-dessus que les déposants ont quatre fois plus d'intérêt dans les banques que les actionnaires eux-mêmes.

### TRANSPORT DU BEURRE EN WAGONS-GLACIÈRES

Avis a été donné à ses expéditionnaires et agents par la Cie du Pacifique qu'à partir du 4 juin des wagons réfrigérants pour le transport du beurre sur Montréal seront mis en circulation durant la saison chaude comme suit :

Départ de	le	
Bedford.....	mercredi	a. m.
Sherbrooke.....	"	p. m.
Cookshire.....	"	a. m.
Mansonville.....	jeudi	a. m.
South Roxton.....	mercredi	p. m.
Québec.....	"	a. m.
St-Gabriel de Brandon..	"	p. m.
Pembroke.....	"	a. m.

Le beurre sera reçu et chargé aux points intermédiaires sur la route directe vers Montréal. Les agents devront indiquer sur la feuille de route le point de départ et la date du chargement dans les wagons-glacières. Quand l'espace le permettra on pourra charger du fromage dans ces wagons sans frais supplémentaires. La Cie se réserve toutefois le droit de remettre le fromage dans des chars ordinaires pendant le parcours, si la place devient nécessaire pour l'expédition du beurre. Le fromage expédié dans des chars-glacières autres que ceux établis pour le transport du beurre sera sujet aux frais indiqués dans la circulaire No 30 du gérant du trafic, soit 10 p. c. en plus du tarif avec maximum de \$3 pour la glace.

## COMMERCE, INDUSTRIE ET FINANCE

Paris attire l'étranger, c'est un fait. Si l'Exposition lui vaut cette année plus de visiteurs que de coutume, il faut avouer aussi que la capitale française continue à construire des merveilles qui appellent la visite des curieux d'art.

Le pont Alexandre III qui vient d'être achevé est une de ces merveilles.

Sait-on ce qu'a coûté ce pont.

L'ensemble de tous les travaux qui ont été exécutés pour la construction du magnifique pont, dont la première pierre a été posée au mois d'octobre 1896, par le tsar Nicolas II, s'élève à la somme de \$1,200,000. De plus, on a dépensé \$200,000 pour la décoration.

Donc, au total, le pont Alexandre a coûté \$1,400,000.

Nous voudrions bien voir Montréal se mettre à imiter Paris, quoiqu'en petit,—il faut savoir être modeste quand il y a cas de force majeure pour commencer, on pourrait peut-être nous débarrasser des trottoirs en bois.....

\* \* \*

M. J. M. Fortier a demandé au gouvernement d'Ottawa une charte d'incorporation, sous le titre de "The Crème de la Crème Cigar Co" Limited, au capital de \$150,000 divisé en 1,500 parts de \$100 chacune.

La demande d'incorporation est faite par MM. Joseph Mizael Fortier, manufacturier, Raoul Dufresne, comptable; Louis Lapointe, comptable; Edouard Mathurin, contre-maître; Camille Mathurin, contre-maître; Gregory Papadopoulos, contre-maître, tous de la cité de Montréal; Frederick L. Defond, voyageur de commerce de Coaticook; Robert Hyslop, commis-voyageur de Toronto; Thos. M. Garland, commis-

AVANT LES REPAS,

Prenez un verre de

**Byrrh** —C'est l'apéritif du jour.

APRES LES REPAS,

Rien ne vaudra, pour faciliter la digestion, un bon verre de

**COGNAC**

**Boutelleau**

—Il n'a pas de rival!

POUR COMBATTRE LE FROID,

Il n'y a pas de liqueur comparable au

**WHISKY**

**Roderick Dhu**

—Un régal de gourmet!

PEUT-ETRE PREFEREZ VOUS

un bon verre de whisky Canadien? Oh alors, vous ne trouverez rien de plus moelleux que le

**WHISKY**

**Corby** —Il n'y a que lui!

REPRESENTANTS AU CANADA:

**HUDON, HEBERT & CIE**

**MONTREAL.**

voyageur de North Gower, et Timothée A. Corley, voyageur de commerce de Winnipeg.

MM. J. M. Fortier, Raoul Dufresne, Louis Lapointe, Edouard Mathurin et Camille Mathurin seront les premiers directeurs ou directeurs provisoires de la compagnie.

\*\*\*

Nous dédions à quelques journaux—qui périodiquement grincent des dents, quand il faut dépenser quelque argent pour entretenir et creuser le chenal entre Québec et Montréal—les lignes suivantes extraites du *Travail National* :

On s'occupe beaucoup, en Allemagne, de la construction du nouveau port du Rhin à Strasbourg.

Le nouveau port en construction sur le Rhin a pour but de transformer Strasbourg en un port fluvial important, d'y concentrer tous les produits destinés à l'exportation maritime non seulement pour Anvers et Amsterdam, mais aussi pour Brême et Hambourg, d'y faire arriver plus facilement les charbons de Belgique, de la Ruhr et de la Saar.

De petits embranchements sur Brunswick-Osnabrück doivent compléter ce tracé, qui atteint plus de 500 kilomètres (312 milles) de longueur. Le canal doit être navigable pour les bateaux de 750 tonnes de jauge, ne dépassent pas 2 mètres  $\frac{1}{2}$  (8 pieds environ) de tirant d'eau et 30 mètres (100 pieds environ) de longueur. Le prix de sa construction est évalué à 340 millions de francs (68,000,000).

\*\*\*

Une fête au profit de la Croix Rouge vient d'avoir lieu au Metropolitan Opera House de New-York et elle a rapporté la bagatelle de \$10,400. Le "clou" de la soirée consistait dans le nouvel éclairage. Les dames de New-York se plai-

gnaient que la lumière électrique, si verdâtre, donnait à leur teint une nuance défavorable. Un savant, après avoir étudié ce problème, a trouvé qu'un verre couleur d'ambre jaune entourant les lampes électriques donnait au teint une nuance idéalement délicate et poétique. L'expérience a complètement réussi. Tout le monde est donc enchanté, surtout les directeurs de l'Opéra, qui espèrent par là une augmentation des recettes.

\*\*\*

La maison L. Chaput, Fils & Cie, sérieusement menacée par l'incendie qui a détruit de fond en comble la manufacture de MM. Tellier, Rothwell & Cie, a pu reprendre dès lundi matin ses opérations, sans que l'exécution des commandes ait subi le moindre retard.

Les dégâts matériels sont de peu d'importance quand on réfléchit aux immenses quantités de marchandises accumulées dans ses vastes entrepôts.

Les pompiers ont travaillé ferme et intelligemment à la fois pour empêcher le feu de se communiquer à l'édifice occupé par les bureaux et entrepôts de la maison Chaput—et aussi pour protéger le stock accumulé à tous les étages contre les atteintes du feu et de l'eau.

Les pertes, d'ailleurs couvertes par les assurances, se réduisent à quelques milliers de piastres.

Mais à voir fonctionner les différents services de la maison Chaput, dès lundi matin, on se serait à peine douté que le feu avait, la veille menacé de détruire tout l'établissement.

Les chefs de la maison rendent hommage aux magnifiques qualités d'endurance et de présence d'esprit dont ont fait preuve les membres de la brigade et le corps de sauvetage. Nous nous faisons un plaisir et un devoir de les enregistrer.

Nous attendons incessamment une consignation de cent caisses de litres et de demi litres du célèbre

# Quinquina Dubonnet

L'Apéritif  
sans rival!

CET excellent apéritif à base de quinquina est toujours employé avec succès lorsqu'il s'agit de fortifier l'estomac, de combattre le manque d'appétit, la faiblesse, l'épuisement. C'est un tonique sans égal. Il est exempt de ce goût âcre que possèdent la plupart des apéritifs.

Du reste, goûtez-y une seule fois; vous n'en voudrez plus d'autre.

Vous pourrez déguster le **Quinquina Dubonnet** dans tous les BARS de premier ordre; vous en commanderez ensuite à votre épicier.

Nous nous ferons un plaisir d'envoyer un échantillon à tous les marchands qui nous en feront la demande.

SEULS REPRESENTANTS  
AU CANADA:

L. Chaput,  
Fils & Cie,  
MONTREAL

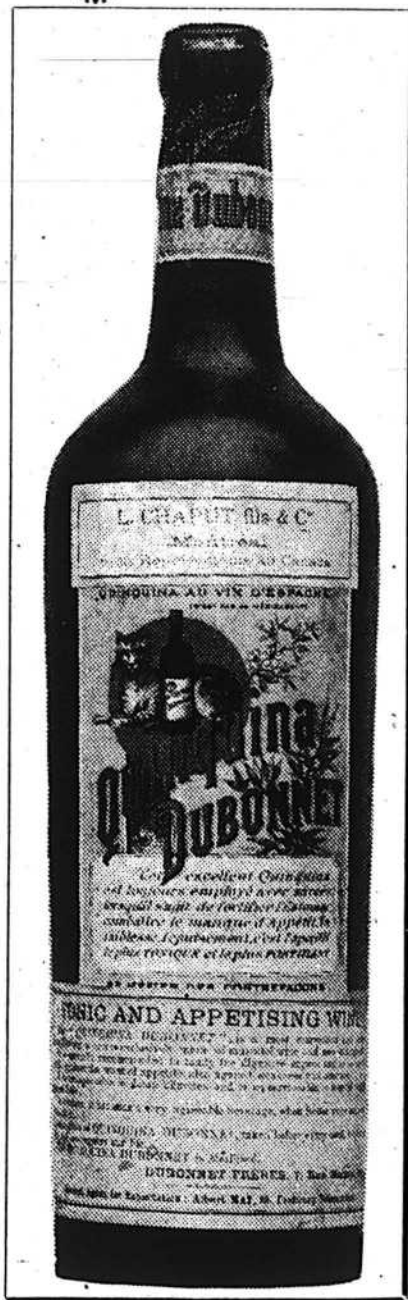

On ne se doute pas de l'extrême bon marché auquel l'emploi des machines permet aujourd'hui de produire certains articles. C'est ainsi que l'*Engineering* nous fait connaître que le coût de la fabrication des enveloppes faites à la machine ne dépasse pas 4 centins, soit à peu près le cinquième du prix d'il y a quelques années :

“La base de comparaison est sur 100,000 enveloppes. Il y avait 4 opérations faites par 4 ouvriers différents ; maintenant il y a 19 opérations faites par 29 opérateurs. Des 4 premières, on employait 3 femmes, et maintenant 4 femmes sur 29, et gagnant plus.

“La moyenne des salaires était de 5 centins l'heure et maintenant 14 centins.

“La réduction du coût n'est due que dans l'énorme production. Il y a 40 ans, il aurait fallu 434 heures pour faire ces 100,000 enveloppes. Elles sont faites à présent en 31 heures 33 minutes et, bien que les salaires soient plus élevés, la façon revient à \$4.25 au lieu de \$22.75.

Remarquons que ces enveloppes sont vendues au consommateur à un prix variant entre 50 et 60 centins le mille. C'est ce que, dans le commerce, on appelle le “petit bénéfice.”

\*\*\*

Beurre de Hollande : Un marchand allemand avait introduit du beurre de la laiterie hollandaise “De Wildt” et l'avait mis en vente. Ces beurres saisis et analysés furent trouvés falsifiés par 15 à 20 0/0 de margarine malgré leur étiquette de beurre-crème et leur prix élevé : 1.23 marc la livre.

Le marchand a été condamné à 20 marks ou quatre jours de prison, malgré l'absence de toute condamnation antérieure, pour avoir mis ce beurre en vente sans s'être assuré qu'il était pur.

Ces falsifications sont faciles à

pratiquer en Hollande parce que ce pays n'a aucune législation répressive : la fraude est ainsi encouragée :

\*\*\*

• Le téléphone à bon marché : Les longues recherches auxquelles une commission d'études s'est livrée en France, sont sur le point d'aboutir, grâce à une récente invention, actuellement à l'essai : un compteur téléphonique. L'invention est aussi simple que pratique.

A côté de chaque appareil, si le compteur est adopté, on installera un appareil annexe dont les fils seront reliés à ceux du téléphone.

Lorsque l'abonné aura obtenu la communication, au moment précis où il engagera la conversation avec la personne appelée, la voix deviendra inintelligible ; l'abonné n'aura alors qu'à appuyer sur le bouton qui émerge du compteur et, dès cet instant, il causera librement pendant trois minutes.

Ce laps de temps écoulé, un bruit couvrant sa voix par “la friture,” suivant le terme téléphonique adopté, viendra interrompre la conversation, qui ne pourra continuer que si la personne qui a demandé la communication presse une fois sur le bouton et ainsi de suite de 3 minutes en 3 minutes.

Chaque mois ainsi que cela se pratique pour vérifier à domicile la consommation du gaz, un contrôleur du service des téléphones viendra vous réclamer autant de 15 centimes (3 cts) qu'il y aura dans le mois de périodes de 3 minutes employées en conversation téléphonique.

L'abonnement annuel au téléphone ne coûtera plus que 40 francs (\$8.00) et le prix des appareils installés à domicile, 120 francs (\$24.00) environ, pourrait être payé en trois annuités de 60, 40, et 20 francs (\$12, \$8 et \$4), à ajouter au prix de l'abonnement.

La consommation indiquée par le

# Un Stimulant

est nécessaire, et il ne peut y en avoir de préférable au

## Café Pur ET AU Thé Nectar

Examinez bien cette liste qui vous offre les meilleures valeurs du marché.

### ROND OU MOULU, PUR.

Ceylan pur .. .. .	à 15c
Maracaibo No 1 .. .. .	à 16 1/2 c
Maracaibo de choix .. .. .	à 18 1/2 c
Santos No 1 .. .. .	à 16 1/2 c
Santos de choix .. .. .	à 18 1/2 c
Java Maleberry .. .. .	à 25c
Plantation Privée.. .. .	à 27 1/2 c
Java—Finest .. .. .	à 27 1/2 c
Java—Old Gov. .. .. .	à 31c
Old Gov. Java et Mocha .. .. .	à 30c
Mocha d'Arabie .. .. .	à 27 1/2 c
Mocha choisi .. .. .	à 31c
Mandeling, Java et Mocha, trié à la main .. .. .	à 50c
Mélange Spécial .. .. .	à 25c
Mélange X X X X. .. .. .	à 30c
Café de Madame Huot, boîtes de 1 lb.	à 31c
do .. .. .	do 2 lbs à 30c

## Thé Nectar...

Mélange de thés de Chine, des Indes et de Ceylan.  
Le meilleur comme le plus agréable au goût.

SE VEND:

Le Vert à 21c—Le Chocolat à 26c—Le Bleu à 38c—Le Marron à 45c

SE DÉTAILLE:

do 25c— do 35c— do 50c— do 60c

TERMES: 3 P. C. 30 JOURS.

# E. D. MARCEAU

296, rue St-Paul, Montréal

compteur serait enfin payable par mois, au tarif que nous avons indiqué plus haut.

\*\*\*

La pêche du saumon de printemps vient de commencer sur les rivières du nord de la Colombie Anglaise.

\*\*\*

Le nouveau tarif des douanes de Cuba entrera en vigueur le 15 juin. Il augmentera les revenus des douanes et stimulera l'introduction des marchandises américaines à Cuba.

\*\*\*

Voici pour donner une idée de l'importance de l'industrie du café dans la petite République américaine de Costa Rica, un tableau représentant les chiffres des récoltés au cours de ces dix dernières années :

	Kilogrammes.
1889 .....	12,947,607
1890 .....	15,394,589
1891 .....	14,142,189
1892 .....	10,738,036
1893 .....	11,442,041
1894 .....	10,776,763
1895 .....	11,089,523
1896 .....	11,715,801
1897 .....	13,871,363
1898 .....	19,614,795

—N.B.—Le Kilogramme vaut 2 2/10 lbs anglaises.

Il convient de faire remarquer que la récolte du café à Costa Rica, se faisant habituellement du mois d'octobre au mois de février, on renferme sous le nom de récolte 1898 celle qui a été opérée du mois d'octobre 1897 au mois de février 1898.

\*\*\*

C'est à Chicago qu'on a commencé à construire la première maison en aluminium. Elle est formée d'une bâtisse en fortes poutres de fer avec garniture en plaques d'aluminium ou plutôt d'un bronze formé de 20

parties d'aluminium et de 10 parties de cuivre. L'édifice aura une hauteur de 125 pieds et comportera 17 étages ; sa façade sera formée de plaques d'environ un demi pouce d'épaisseur soigneusement polies.

\*\*\*

Du *Boot and Shoe Trades Journal* de Londres : Dernièrement un ordre considérable de selles (15,000) fut donné à un fabricant, celui-ci fit observer à l'un des employés du ministère de la guerre, que cette commande était énorme, étant donné surtout qu'il venait à peine d'en terminer une de même importance.

Vraiment, fit l'employé surpris, qui immédiatement fit des recherches et s'aperçut qu'il avait oublié la première commande, que les selles avaient été livrées et étaient restées sans être déballées et que le second ordre faisait double emploi avec le premier. Le département de la chaussure militaire aussi fautif qu'il puisse être, n'est pas encore allé jusque-là.

\*\*\*

Du *Superintendent and Foreman*, de Boston : La rage actuellement est pour les bourses en peau de cochon. Il est probable que c'est un "packer" de cochon de Chicago, qui a mis ces bourses à la mode.

\*\*\*

LES VINS DE TARRAGONE.—La reprise à laquelle on s'attendait pour le commerce d'exportation des vins ne s'est pas encore produite jusqu'ici à Tarragone : les affaires ont été relativement calmes pendant les deux premiers mois de cette année et les cours à la propriété n'ont pas varié.

Voici quel est le cours actuel des vins à Tarragone :

Vins rouges.	Pesetas.
Campo de Taragona.....	15 à 19
Bas Priorato.....	19 à 24
Priorato supérieur.....	28 à 33

## Nous sommes les Agents pour...

Philippe Richard	—Cognac, France—	Brandy
Mitchell & Co.	—Glasgow,	—Scotch Whisky
Mitchell Brs. Co.	—Belfast	—Irish Whisky
Vve Amyot	—Saumur	—Champagne
Thos. J. Lipton	—Londres	—Thés
Hector Falcon	—Valence, “	—Vin St-Lehon



## Nous controlons les marques suivantes :

THES JAPON,	Marque “VICTORIA”
“ “	“ “PRINCESSE LOUISE”
“ CEYLAN,	“ “VICTORIA”
“ “	“ “PRINCESSE LOUISE”



Nous invitons le commerce à essayer les marques ci-dessus.  
Nous en garantissons la qualité et nos prix sont des plus faciles.

# Laporte, Martin & Cie

EPICIERIS EN GROS

## MONTREAL

Vins rosés.....	19 à 25
Vins blancs secs.....	19 à 26
Mistela blancs.....	43 à 48
Mistela negra.....	45 à 50

par charge de 121 litres 600 (26.75 gallons) dans la futaille des acheteurs, frais de mise à bord et intermédiaires en plus.

Dans le but d'améliorer la situation du marché, les exportateurs de vins pour la province de Tarragone, se sont syndiqués afin de limiter les prix et conditions de vente. Plusieurs réunions ont eu lieu pour délibérer et adopter ce projet qui a été approuvé par tous les exportateurs du pays, sauf par deux maisons qui ont préféré conserver leur indépendance habituelle.

\*\*\*

Le chemin de fer de l'Est de la Vallée du Richelieu, d'une longueur de 22 milles entre ses points extrêmes, Iberville et Noyau Junction, a été vendu pour la somme de \$125,000 à la Rutland Ry. Co.

\*\*\*

Les ventes de l'écorce de quinquina de Java à Amsterdam ont atteint 5,562 tonnes environ en 1899 (dont 3,800 tonnes de l'espèce *Ledgeriana*), contre 5,294 tonnes en 1898, 4,849 tonnes en 1897 et 4,977 tonnes en 1896.

Les rendements estimés de ces écorces en sulfate de quinine ont été respectivement de 272,570, 250,793, 264,000 et 263,421 kilogrammes. N. B.—Le kilogramme vaut 2 2/10 lbs anglaises.

Java est le grand pays exportateur de l'écorce de quinquina, ces écorces étant beaucoup plus riches en quinine. Elle fournit plus des deux tiers de la production du monde. L'Inde ne vient que bien loin derrière Java et exporte des quantités très variables d'écorces : 345 tonnes en 1896-1897, contre 1,374 tonnes en 1897-1898 et 616 tonnes

en 1898-1897. Ceylan, qui avait, à un moment donné, exporté jusqu'à 6,940 tonnes d'écorce (1885-1886), n'en exporte plus maintenant que 600 tonnes environ. L'Amérique du Sud et l'Afrique, la première surtout, fournissent le reste.

En 1897, en présence du maintien systématique, par les manufactures allemandes de quinine, de prix très bas pour les écorces de quinquina, se traduisant en pertes pour le planteur, on a établi une manufacture de quinine à Bandeang, dans les régences de Préangar (Sud-Ouest de Java). Cette manufacture a livré de 5 à 6,000 kil. de quinine en ventes publiques à Batavia en 1899.

Les prix du demi-kilogramme d'écorce ont oscillé entre 4 cents 7/8 de florin (environ \$0.02c) en janvier, et 10 cents 7/8 (0.04c) en mars. Le prix moyen a été de 7 cents 1/10 (environ \$0.03). En 1896, le prix moyen n'avait été que de 2 cts 11/18, soit (environ \$0.01c) le demi-kilo.

Quant à la quinine, les prix, suivant qualité, ont été, à Amsterdam, de florins 18.50 à florins 23.50 en janvier 1899 ; ils ont atteint 35 florins 50 à 37 florins en mars, pour redescendre à 19 florins 50 et 24 florins 50 en septembre et remonter de nouveau à 26 et 30 florins 50 à la fin de l'année.

A Londres, l'once (31 grammes) de quinine a passé de 10d 1/2 en janvier (\$7.20 le kil.) à 22d en août (\$14.60 le kil.), pour revenir ensuite au prix de janvier et se terminer en hausse \$10.00 le kil. environ).

\*\*\*

Avantages des briques de verre : On sait quelle résistance étonnante offre le verre trempé, puisqu'une palette de 6 millimètres a résisté sous les yeux des ingénieurs au choc d'un poids d'une livre tombant de 8 verges de haut, cette curieuse expérience, répétée à plusieurs re-



NO 834.

La Cie Watson - Foster

Montréal, Qué.

(LIMITÉE)

## Une Bonne Résolution pour 1900<sup>ee</sup>

Tout marchand de Tapisserie va, naturellement, s'efforcer d'augmenter son chiffre d'affaires et battre le record cette année.

La tâche sera facile à accomplir si vous avez des dessins et couleurs populaires et variés, bien imprimés et finis. . . . Nos papiers ont toutes ces qualités essentielles.

Demandez un set d'échantillons de nos lignes spéciales que nous envoyons gratis par la poste. Vous pourrez juger vous-même.



prises, est bien faite pour déterminer l'emploi des briques en verre, qui, pour la construction de maisons en acier par exemple, transportables et d'exécution très rapide, offre toutes les garanties de santé, d'élégance et de solidité; on les colore en diverses couleurs.

Les briques ordinaires vitrifiées et émaillées résistaient fort mal aux intempéries, à la gelée, à l'humidité; l'endroit vitrifié se craquelle et tombe en écailles. La brique ordinaire devient noire et s'effrite en partie.

Avec la brique de verre, tous ces inconvénients sont évités.

\* \*\*

La récolte des amandes dans la région de Tarragone et de Reuss est considérée dès maintenant comme à peu près perdue. Il faut en attribuer la cause aux froids tardifs du commencement de mars et aux fortes gelées qui sont survenues à la fin du même mois et qui ont achevé de détruire le fruit.

La récolte des noisettes s'annonce comme médiocre.

\* \*\*

Monopole de l'alcool en Russie :

A partir du 1<sup>er</sup> juillet, sera introduit dans toute la Russie le système de la vente des boissons spiritueuses par l'Etat, actuellement en vigueur seulement dans une partie de l'empire.

\* \*\*

Nous avons eu déjà l'occasion de parler du transport à de grandes distances des courants électriques créés par les forces naturelles, telles que les chutes d'eau, et utilisés très loin de leurs points de production. Aux Etats-Unis, où les installations de ce genre sont considérables, on s'est préoccupé de rechercher la limite à laquelle pratiquement ce transport peut avoir lieu. Cette limite variera nécessairement avec le

voltage du courant à transporter et il importe de savoir jusqu'à quel point on peut pousser ce voltage. Actuellement, la tension de 10,000 volts a fait ses preuves; à 20,000 volts les lignes commencent à devenir lumineuses la nuit; à 40,000 volts la perte est déjà sensible, et à partir de 50,000 volts le pouvoir isolant de l'air est tout à fait insuffisant et il faut alors ou augmenter la distance entre les fils ou les recouvrir d'une enveloppe protectrice.

Au point de vue de la distance de transmission, l'expérience a montré que jusqu'à 100 milles on n'éprouve aucune difficulté; au-delà de ce chiffre et jusqu'à 150 milles, on sera soumis à des pertes de courant et à des dépenses dans l'établissement des lignes qui rendront parfois leur construction impossible.

Pratiquement, les transmissions de 500 à 1000 kilowats donnent des résultats très satisfaisants jusqu'à 15 milles. Les conditions sont encore pratiques, quoique moins avantageuses jusqu'à 100 milles; mais au-delà le succès devient très aléatoire.

\* \*\*

D'après un rapport du vice-roi des Indes, les dommages causés par la sécheresse à la récolte sont de 8 millions à 12 millions de livres sterling sur le territoire des Indes. Ces chiffres ne se rapportent qu'à la récolte des blés. De son côté, le coton a souffert des dégâts pour au delà de 7 millions de livres. Les arachides (*Pea nuts*), qui couvraient une superficie de 18 millions d'acres, sont complètement manquées. Il en est un peu de même de toutes les autres récoltes.

\* \*\*

Matière isolante pour les câbles : M. G. E. Heyl-Dia obtient un isolant à base de cellulose, en opérant de la manière suivante :

— A de la pâte de papier, il ajoute

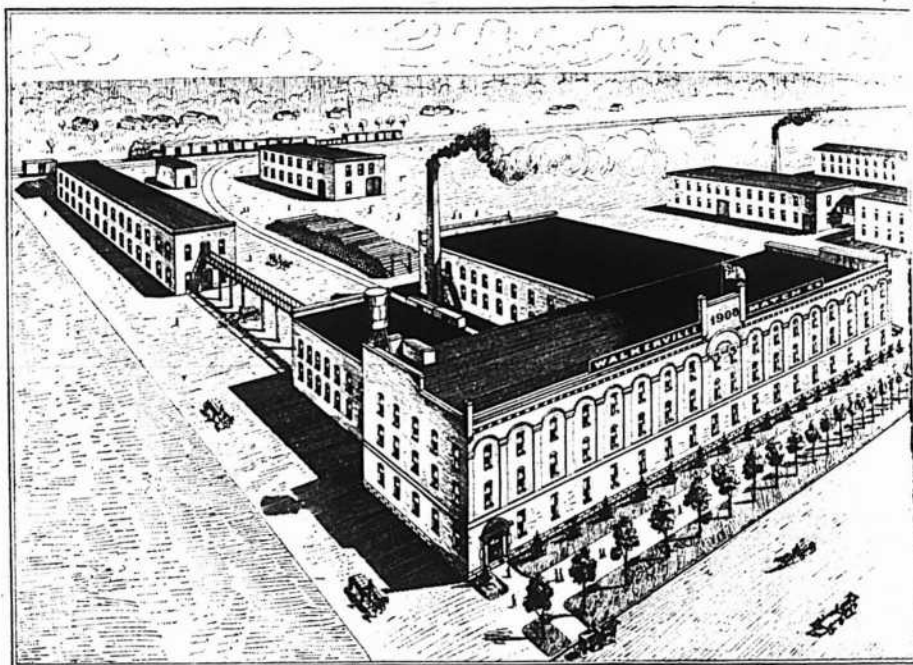

# The Walkerville Match Company

(Nouvelle Manufacture d'Allumettes)

## WALKERVILLE, Ont.

Cette manufacture supérieurement installée est pourvue de l'**outillage le plus perfectionné** importé d'Europe et des Etats-Unis. La Compagnie s'est assuré le concours de **spécialistes experts dans la fabrication des allumettes.**

Les Directeurs de cette Compagnie se flattent de livrer au commerce **tous les genres d'allumettes**, depuis les types les plus communs — tout en étant supérieurs aux produits actuellement sur le marché — jusqu'aux allumettes de luxe et de fantaisie.

La **Manufacture de la Walkerville Match Co.** est installée de manière à simplifier et à activer la production économique et scientifique des différentes variétés d'allumettes de consommation courante. Elle possède une

### Capacité de Production de 800 Caisses par Jour.

Pour prix et renseignements complémentaires,  
écrire directement à la Compagnie.

des huiles non hygrométriques ou des dissolutions de résine ou de poix privées de leur eau de constitution ; il brassé énergiquement le mélange de manière à le rendre bien homogène, puis en fait du papier.

La quantité d'huile ou de dissolution peut varier de 5 à 40 p. c. suivant la nature de la pâte : avec de la pâte de qualité moyenne la proportion du liquide doit être de 25 p. c.

Au lieu de liquides isolants, on peut incorporer à la pâte des isolants solides, tels que craie, talc, etc., dans la proportion de 10 à 50 p. c. suivant la qualité de la pâte, la proportion étant d'environ 30 p. c. pour une pâte de qualité moyenne.

\* \* \*

L'Impression électrique sans encre : On parle beaucoup, en Angleterre, du procédé Green, pour l'impression sans encre d'imprimerie. Le papier est préparé chimiquement, de façon que, lorsqu'il est traversé par un courant électrique, les produits chimiques qu'il renferme, se décomposent et deviennent noirs aux points de contact des caractères. Un syndicat s'est formé à Londres pour repandre cette invention, et a poursuivi depuis quelques mois des expériences dans le but de la rendre réellement pratique.

On dit que l'économie réalisée par ce procédé serait très considérable ; elle se traduirait par la suppression complète de la dépense d'encre et d'un autre côté, les frais de préparation chimique du papier ne seraient pas élevés, car les produits employés sont très bon marché et diffèrent totalement de ceux usités en photographie.

On dit encore que l'application du système peut se faire aisément aux presses actuelles et que l'impression ainsi produite est inaltérable, mais l'un des inconvénients du procédé paraît être dans la lenteur du tirage,

le contact devant être assez prolongé pour que le courant électrique produise son plein effet.

\* \* \*

Il existe à la Guyane, sous le nom de *Myristica Surinamensis*, et au Congo sous le nom de *Myristica Kombo*, des arbres qui fournissent une graisse consistante se rapprochant de celle du suif. Dans l'Est africain on a découvert un autre arbre à suif, l'*Allanblackia Stearodendron* ou *Msambo*, répandu surtout dans l'Ousambara. C'est un grand arbre, dont les fruits sont gros comme la tête et renferment des graines très riches en matière grasse. Les graines de quatre fruits peuvent fournir 1 kilo à 1 kilo  $\frac{1}{2}$  de graisse. N. B.—Le kilo ou kilogramme vaut 2 2/10 lbs anglaises. On en fait déjà un important commerce à Bagamoyo. L'*Allanblackia* n'existe pas seulement dans l'est de l'Afrique, où il a été observé d'abord par Holst et le Dr Buchwald, on l'a rencontré au Congo français, dans la vallée du Kouilou : une espèce voisine a été trouvée dans une forêt près de Mayomba. Il serait intéressant de tirer parti aussi de l'arbre à suif dans cette colonie française.

\* \* \*

MM. L. Chaput, Fils & Cie. dont les magasins ont failli être la proie des flammes dans l'incendie qui a détruit la bâtisse occupée par MM. Tellier & Rothwell ont, dans une lettre très élogieuse pour le corps des pompiers de Montréal, inclus un chèque de \$50 pour le fonds de secours des pompiers.

\* \* \*

Les emplois de la suie : La suie qui se forme dans l'intérieur de nos cheminées par suite de la combustion du bois ou du charbon dans les foyers est une substance riche en matières azotées et dont on néglige

# EUREKA VINEGAR and PICKLE WORKS.

Fabriques à  
QUEBEC et  
ST-JEAN, P.Q.

ALFRED ROBITAILLE

PROPRIETAIRE

## Nos Prix pour les Vinaigres

Proof .. .. .	35c.
Eureka . . . . .	30c.
Crystal . . . . .	27c.
X X X . . . . .	24c.
X X . . . . .	18c.
Malt . . . . .	30c.

TERMES :

5%, 30 JOURS.

LISTE DE PRIX DES MARINADES (PICKLES)  
ENVOYEE SUR DEMANDE  
ADRESSEE AU

## BUREAU PRINCIPAL ET ENTREPOT

### F. HUGHES & Co.

AGENTS DE VENTE

## 34, RUE ST-PIERRE, MONTREAL

Telephone : Main 991.

trop souvent, bien à tort, de tirer parti.

Elle représente en effet, comme vient de l'exposer, dans *la Nature*, M. Larbalétrier, un engrais précieux.

« C'est surtout la teneur en azote de la suie, dit ce savant, qui fait sa valeur comme engrais, quoiqu'elle possède en outre une valeur amendante qui n'est pas à négliger et qui se manifeste surtout sur la texture physico-mécanique des terres sur lesquelles on l'applique. A ce point de vue, on ne devrait pas laisser perdre la suie, comme cela a lieu dans les campagnes. Comme aucune matière fertilisante, si minime qu'elle soit, ne doit être négligée, les cultivateurs feraient bien de recueillir la suie de leurs cheminées et des usines du voisinage pour l'appliquer à leurs cultures après l'avoir fait sécher.

« Comme matière fertilisante, la suie doit être employée à la dose de 20 à 50 hectolitres à l'hectare, pure ou mélangée. Elle est très favorable aux céréales, au trèfle et au colza. Mais c'est surtout sur les prairies humides ou envahies par la mousse, ainsi que dans les carrés des jardins où l'on élève des plants destinés au repiquage, que la suie trouve un emploi avantageux. Ses effets ne se font sentir que pendant une année. Outre sa valeur fertilisante, la suie possède encore une action insecticide assez marquée. Grâce à la pyridine et à l'acide pyroligneux qui s'y trouvent, elle éloigne bon nombre de larves et d'insectes, surtout les pucerons des colzas et des houblons. A ce point de vue, elle a été essayée plusieurs fois pour détruire le phylloxéra, mais sans résultat... La suie peut encore recevoir une application très utile en arboriculture fruitière. Mélangée au lait de chaux employé à badigeonner le tronc des arbres, elle contribue à rendre ces derniers

moins désagréables à la vue que s'ils avaient été simplement blanchis à la chaux.

Déjà, au siècle dernier, l'abbé Rozier, dans son *Cours complet d'agriculture*, avait signalé les avantages de l'emploi de la suie.

« Si un pré goutteux, écrivait-il, est rempli de mousses, de joncs et autres plantes de ce genre, inutiles et nuisibles, la suie produit un excellent effet lorsque les places en sont saupoudrées. On l'emploie également avec succès sur les trèfles dans les terrains gras; mais une main prudente doit guider son épandage. Il est à propos de la répandre à l'entrée de l'hiver, afin que les pluies de cette saison dissolvent les sels, les mélangent avec la terre, et les combinent avec les autres principes. Si l'opération est faite après l'hiver et s'il survient une sécheresse pendant le printemps, le trèfle souffre et contracte une odeur désagréable. Ce que je viens de dire s'applique également aux luzernes, aux sainfoins et aux esparcettes. »

La suie a aussi quelques emplois industriels; elle entre dans la fabrication de certaines encres typographiques et de teintures pour les draps.

TELLIER & ROTHWELL.—Un incendie a complètement détruit les entrepôts de MM. Tellier & Rothwell, situés sur la rue St Dizier.

Ces messieurs avaient un autre entrepôt de marchandises situé loin de celui qui a été la proie des flammes, de sorte qu'ils continuent les affaires comme par le passé sans que leur clientèle ait à craindre des retards dans la livraison des ordres.

Provisoirement, MM. Tellier & Rothwell ont ouvert un bureau au No 318 de la rue St Paul où les commandes peuvent leur être adressées.

Au 1<sup>er</sup> août prochain au plus tard, ils seront installés à leur ancien local à la reconstruction duquel on va procéder immédiatement.

# Méthodes pour le Service du Magasin

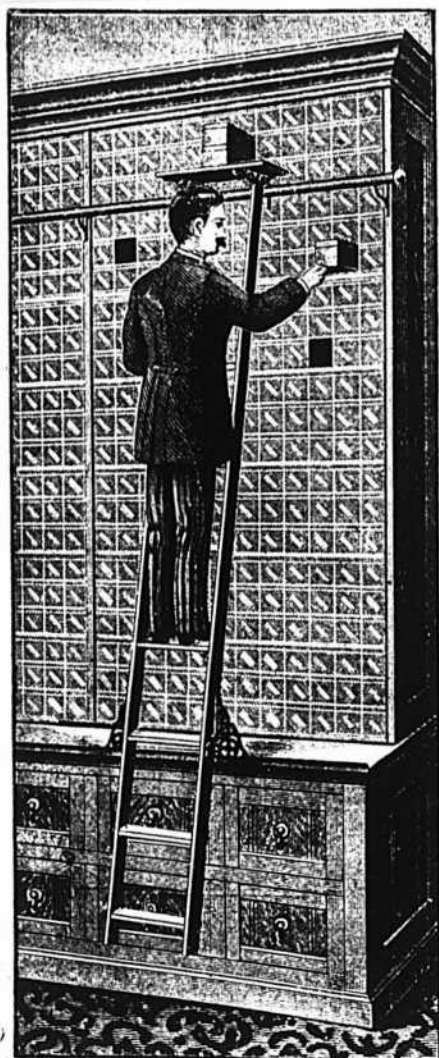
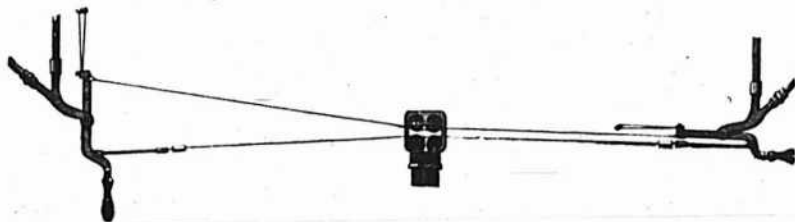

Transmetteurs d'Argent et de  
Paquets. ✓

Transmetteurs à Cables.

Tubes Pneumatiques.

Marchepieds pour Bicycles.

Pas de contrats trop petits,  
pas de contrats trop grands.

Demandez des Estimations,  
Circulaires, Etc.

**The Hamilton  
Brass Mfg. Co.**

HAMILTON, ONT.

259 à 269 rue James W.

## COLONISONS

Il existe plusieurs sociétés de colonisation au Canada dont le but mérite tous les encouragements, aussi bien ceux du public que ceux des municipalités et des gouvernements.

Leurs efforts tendent aussi bien à amener au pays de nouvelles recrues qu'à ramener dans leur patrie ses enfants qui s'en sont éloignés.

Le Canada est un vaste pays qui peut nourrir une centaine de millions d'habitants au moins. Son sol fertile sur une immense, sur la plus grande étendue du territoire, peut leur procurer à tous la nourriture dont ils ont besoin et permettre en outre l'exportation d'articles d'alimentation en d'autres pays qui ne peuvent produire en assez grande quantité ou à aussi bon marché le pain, la viande, le beurre, le fromage, etc.....

Il y a en Europe un trop plein de population qui se déverse continuellement dans des pays nouveaux qui ont fait ou font des efforts persévérants pour attirer à eux ceux qui dans leur patrie, ne trouvent pas à employer dans la mesure qu'ils voudraient les ressources de travail, d'énergie, de savoir dont ils disposent.

Ces émigrants européens ont commencé par se diriger sur les pays au climat tempéré, c'est-à-dire sur ceux dont la température ressemblait le plus à celle à laquelle ils étaient accoutumés. C'est ainsi que les Etats-Unis étaient et sont encore pour eux le pays de prédilection, d'autant plus que là aussi le sol est fertile et que chacun y jouit d'une liberté que n'offrent pas toutes les contrées d'Europe, ni tous les pays sur lesquels peut se diriger l'émigration.

Au Canada, nous jouissons de cette liberté tant enviée et nous possédons aussi, nous l'avons dit,

la fertilité du sol. Cependant, nous sommes loin d'avoir progressé en population dans les mêmes proportions que nos voisins.

Cela tient évidemment à ce que le Canada est insuffisamment connu au dehors au point de vue de ses ressources et que, son climat, là où on n'ignore pas complètement le Canada, n'y jouit pas d'une bonne réputation.

Les écrivains, les poètes surtout, parlent plus volontiers de ses neiges et de son hiver que de son sol verdoyant et productif, de ses printemps et de ses automnes délicieux et de ses étés qui mûrissent d'abondantes moissons. De ses lacs poissonneux, de ses forêts giboyeuses, de ses incomparables cours d'eau, il n'en est question qu'au point de vue panoramique, mais on ne dit pas que le poisson fournit un article d'alimentation et d'exportation, que les forêts sont exploitables et que les cours d'eau sont des voies de transport incomparables fournissant en outre la force motrice à bon marché pour les industries les plus diverses. Car les produits du sous-sol si variés peuvent alimenter de nombreuses usines et procurer du travail à des millions de bras.

Comment se fait il donc que le Canada qui offre tant d'avantages aux émigrants et aux capitalistes dont les fonds sont à peine productifs en Europe, n'ait pas attiré leur travail ou les capitaux ?

Nous l'avons dit : le Canada est inconnu ou méconnu. On n'a rien fait ou fait très peu jusqu'ici pour remédier à un tel état de choses.

En 1889, une occasion qui ne se rencontre guère qu'à toutes les décades, une occasion splendide de faire connaître et apprécier le Canada s'offrait aux gouvernements et aux particuliers. Une exposition internationale avait lieu à Paris et le Canada n'y figurait même pas.

Il est vrai qu'en 1892 nous fai-



Lorsque vous achetez l'un ou l'autre des articles ci-dessus, vous obtenez véritablement ce qu'on peut avoir de meilleur.

## MRS. HOLBROOK'S GOLDEN GERMAN SALAD

Cet élégant condiment a été préparé, au début, dans notre établissement, sous la direction personnelle de Mme Holbrook, une ménagère accomplie et une cuisinière expérimentée.

Ce n'est pas une sauce pour la salade, mais un assaisonnement sous la forme d'une salade de légumes et comme tel, il n'a pas son égal. Nous n'avons jamais auparavant produit un article qui ait reçu une approbation aussi universelle.

Empaqueté dans de jolies bouteilles de 18 oz. fermées dans le vide. Prix \$2.88 la douzaine.

NEW ENGLAND...

## TOMATO RELISH

constitue ce qui s'est jamais fait de meilleur dans les préparations de tomates.

Il est préparé avec des fruits frais, mûrs, d'après un procédé scientifiquement exact; on n'emploie aucune coloration artificielle quelconque. Il ajoute une délicieuse saveur à tous les mets avec lesquels on sert généralement des condiments de cette nature. C'est particulièrement l'article à employer avec les fèves au lard et les huîtres cuites ou frites.

Empaqueté seulement dans des bouteilles d'une chopine complète, de forme triangulaire, avec couvercle se vissant, emballé avec goût. Prix: \$2.88 la douzaine.

SKILTON, FOOTE & CO., BOSTON, MASS.

AGENTS POUR LA PROVINCE DE QUEBEC:

THE FOREIGN CHEESE IMP. CO.,  
9, rue St-Pierre, Montréal.

sions bonne figure à Chicago, mais nous allions là montrer à ceux qui le savaient déjà ce que nous étions capables de produire; nous étions nos produits similaires à ceux du pays dans lequel nous exposions et nous ne cherchions même pas une clientèle puisque la barrière de la douane a été élevée si haut pour nos produits aux Etats-Unis que nous n'avons même pas tenté de les y introduire.

La faute de 1889 ne s'est pas répétée en 1900 et nos produits figurent à l'Exposition de Paris qui, en ce moment, attire des commerçants, des industriels, des capitalistes et des travailleurs de tous les points de l'univers.

C'est à ceux qui ont mission de représenter le Canada à cette exposition qu'incombe le devoir de faire disparaître les fausses impressions ou l'ignorance des choses de ce pays aux yeux des visiteurs. Nous avons trop confiance dans leur patriotisme pour craindre qu'ils ne s'acquittent pas avec conscience, avec zèle même, de la tâche qu'ils ont acceptée.

Mais cette tâche est moins aisée qu'il y a dix ou onze ans. Depuis l'exposition de 1889, de nouveaux pays ont été explorés, conquis et exploités. C'est qu'on a été vite en tout dans cette fin du dix-neuvième siècle.

Dans ces vingt, et même dans ces dix dernières années, les conquêtes faites dans un but commercial tout au moins n'ont pas manqué.

Le continent noir n'est plus ce qu'il était, il y a une décade. Un peu partout maintenant les chemins de fer le sillonnent et les bateaux à vapeur parcourent ses fleuves. La civilisation, le commerce ont suivi les armées de la conquête.

Les émigrants européens se rendent volontiers dans les colonies africaines de leur patrie, et le courant qui s'est dirigé de ce côté aurait pu, si le Canada avait été et

mieux connu au dehors, venir, avant les dernières conquêtes en Afrique, dans notre pays.

La faute commise en 1889 ne s'est pas renouvelée cette année. Le Canada prend part à l'exposition de 1900 qui attire en ce moment à Paris des commerçants, des industriels, des capitalistes et des travailleurs de l'univers entier. Nous avons espoir qu'il y figurent avec honneur et avantage au milieu des autres nations et que ceux qui le représentent remplissent leurs devoirs et leur mission avec conscience, zèle et intelligence.

Mais, malgré leurs efforts, ils ne trouveront plus les mêmes facilités qu'il y a dix ans à induire les gens à s'expatrier au Canada. Les puissances européennes ont plus que jamais intérêt à diriger l'émigration vers leurs propres colonies et, il faut le dire, elles réussissent pleinement à provoquer ou à réveiller le sentiment colonial éteint ou simplement endormi chez elles.

C'est peut-être là la raison pour laquelle la colonisation officielle n'a pu guère attirer au Canada que les Douckobors, gens aussi peu désirables ici qu'ils l'étaient chez eux.

Il est indéniable cependant que des efforts sérieux doivent être faits pour peupler l'immense étendue de notre territoire et développer nos immenses ressources minières, forestières et agricoles. Ces ressources ont donné lieu à des industries qui ne sont rien encore comparativement à ce qu'elles sont appelées à devenir grâce à la facilité des communications par eau et à la force motrice d'une étendue incalculable que peuvent donner au plus bas prix nos nombreux cours d'eau.

Grâce à une prospérité réelle le Canada voit ses revenus augmenter sans cesse. N'en devrait-il pas employer une partie à provoquer l'immigration de ceux qui par leurs bras et leur intelligence, leurs capi-

# Avez-vous Essayé de :-:



décorer votre vitrine avec le soda à pâte DWIGHT'S Cow BRAND ?—Un de nos grands cadres en couleurs et une quantité de boîtes disposées alentour, font un décor très artistique.

En même temps on peut distribuer gratuitement les livres de cuisine que nous vous enverrons sur demande.

**JOHN DWIGHT & CIE, 34 Rue Y. nge, TORONTO.**

La Qualité  
Attire la Clientèle

Le prix est un argument pour certaines gens, mais la "qualité" attire la clientèle et la retient.

L'Empois Edwardsburg établit ses droits à être qualifié de l'Empois de qualité sur l'épreuve indiscutable du temps — le temps éprouve toutes choses. Supposons que vous vendiez à un client un empois qui est encore à sa période d'essais — vous courez plus de risques à le vendre que votre client n'en court à l'acheter. Si la clientèle d'une personne a quelque valeur, elle vaut la peine d'être conservée. C'est un triste moyen de la conserver que de courir la chance d'ébranler sa confiance dans la qualité des marchandises que vous vendez — en vérité, "la qualité crée la clientèle." L'Empois Edwardsburg est de l'empois pur ! L'Empois Edwardsburg retient la clientèle ! Cela paie d'en acheter (et d'en vendre).

**EMPOIS EDWARDSBURG**

**EDWARDSBURG STARCH Co., LIMITED**

Cardinal, Ont.

ETABLIE EN 1858.

Montréal, Qué.

Blé d'Inde Préparé de Benson. Empois Silver Gloss. Empois Enamel de Benson.

taux et leur industrie viendraient décepler et centupler la richesse du pays ?

Le gouvernement a un devoir à remplir en ce sens. Le Parlement fédéral est actuellement en session et nul doute qu'il serait disposé à voter les crédits voulus pour une campagne sérieuse faite en vue de la colonisation et de l'immigration, si le gouvernement lui proposait d'entrer dans cette voie nécessaire.

Il faut *annoncer* le Canada, le faire connaître au plus tôt; plus tard, il sera peut-être trop tard. Car le continent noir attire les blancs et l'attirera davantage encore, quand les premiers arrivés auront publié leurs succès et fait connaître les richesses naturelles qu'on y rencontre pour ainsi dire à chaque pas.

À l'œuvre donc et à l'œuvre tout de suite.

### PLACE POUR UN VOYAGEUR

Une maison de gros dans le commerce des thés, cafés et épices a besoin d'un voyageur d'expérience pour la ville de Montréal.

Un bon salaire sera payé à celui qui pourra fournir les références voulues d'honnêteté et de capacité.

S'adresser par lettre à

X. Y. Z., PRIX COURANT, Montréal.

LES NOMS DES MOIS.—Janvier doit son nom au dieu Janus au visage à double face dont l'une regardait le passé et l'autre l'avenir, écrit M. Clifford Howard, dans le *Ladies Home Journal*, de juin. Février, vient du mot *februo*, purifier. Mars est le nom du Dieu de la guerre. Avril vient du mot *aperio* faisant allusion à l'éclosion des fleurs. Mai doit son nom à la déesse Maia et juin à Junon; juillet vous rappelle Jules César et août Cesar Auguste: septembre, du latin *septem*, sept, était le septième mois du calendrier romain, comme octobre, novembre et décembre étaient respectivement, *octo*, *novem* et *decem*, les huitième, neuvième et dixième mois de l'ancien calendrier romain.

### ASSOCIATION PROFITABLE

Les Associations et Sociétés confraternelles ne sont vivaces qu'en autant qu'elles sont utiles à leurs membres. Ce n'est guère pour prendre ensemble quelques divertissements, faire un pique-nique ou une excursion quelconque, que forment entre eux une association, les marchands vendant les mêmes articles, se faisant chaque jour concurrence et que bien souvent aucun lien de parenté ou de relations sociales ne rapproche.

Leur but en se réunissant est plutôt un but utilitaire et si, à l'utile, ils joignent l'agréable, ce n'est que par occasion.—

C'est peut-être un tort que les membres de ces associations ne fassent pas plus d'efforts pour donner à leurs réunions plus d'attraits, plus de charme, en un mot, plus d'agrément.

Ceci dit en passant, nous croyons que dans toutes ces Associations ou Sociétés de commerçants on néglige trop souvent le côté pratique pour s'en tenir à la théorie.

Le côté pratique voudrait que chacun des membres pût gagner quelque chose à faire partie d'une association confraternelle; qu'il y trouvât un avantage personnel.

Ainsi, aujourd'hui, nous indiquons un point qui ne manque pas d'actualité.

Au premier mai, beaucoup de gens démenagent et oublient de laisser leur adresse nouvelle à l'épicier, au boucher, au boulanger, au marchand de nouveautés qui leur a fait crédit.

Ces gens arrivent dans un nouveau quartier où ils ne sont pas connus, commencent par bien payer leur fournisseur, puis un beau jour se font ouvrir un crédit et le premier mai suivant démenagent encore sans plus payer et sans plus donner leur adresse nouvelle au se-

# “Une Aide pour le Magasin”

Cette célèbre teinture anglaise de ménage (le savon Maypole) qui lave et teint en une seule opération, attirera les femmes à votre magasin si vous la vendez, parce qu'elle aide une femme à économiser de l'argent sur les vêtements.

Les couleurs qu'il donne sont claires, brillantes et absolument solides. Il est facile à employer, rapide et sûr. Il aide à payer les menues dépenses du magasin et il y a double satisfaction à le vendre—il plaît aux femmes, et constitue une aide pour le magasin :

## Le Savon Maypole.

Arthur P. Tippet & Co., Agents pour le Canada,  
8, Place Royale, Montréal.



**REGLISSE** en bâtons cannelés Y. & S., paquets 80 à la boîte de bois; caisses de 20 boîtes, breveté 20 août 1899; une nouveauté unique et désirable en bâtons de réglisse. Réglisse en bâtons Y. & S. (ordinaire), boîte de 5 lbs. et en vrac, caisse de 25, 50 et 125 lbs. net. Pastilles de réglisse Acme, boîtes de 5 lbs. et paquets de 5 cts. Lozanges de réglisse Y. & S., boîtes de 5 lbs. et flacons de 5 lbs. Manhattan Wafers (Réglisse mou) empaqueté en boîtes de 2½ lbs., un délicieux bonbon en réglisse. Vendus par les Droguistes en gros du Canada. Catalogue sur demande adressée aux manufacturiers.

Etablis en 1845.

YOUNG & SMYLLIE, Brooklyn, N.Y.

cond qu'au premier fournisseur. Ils vont ailleurs faire de nouvelles victimes.

Il y aurait un moyen bien simple d'éviter ces pertes au commerce de détail. Ce serait que, dans chaque association de marchands, un livre fût ouvert où chacun inscrirait le nom des mauvais débiteurs qui lui ont occasionné des pertes. Chaque membre de l'association pourrait consulter ce livre ou répertoire et profiterait de l'expérience de ses confrères avec tel ou tel client.

Il est certain qu'en adoptant un tel système beaucoup de marchands qui ne font partie d'aucune association se hâteraient de se faire inscrire comme membres, parcequ'ils verraient un profit tangible à tirer de cette association, car toute chance de perte écartée devient un bénéfice.

## LE PETROLE CALIFORNIEN

La Californie renferme dans son sous-sol des richesses inépuisables. Ses mines d'or sont bien connues mais ce qu'on sait moins c'est qu'elle est très riche en gisements pétroliers.

Le *Times* de Los Angeles vient de publier un numéro spécialement consacré à la production du pétrole dans la partie sud de la Californie et nous en détachons quelques renseignements intéressants :

Le pétrole a été découvert en Californie, il y a environ 25 ans, mais ce n'est guère que dans les deux dernières années que cette industrie a pris une grande extension. En effet, la production qui, en 1895, était de 1,245,359 barriques a augmenté progressivement jusqu'à 2292,123 barriques en 1899. Tout indique que pour l'année courante cette quantité sera beaucoup plus forte.

Ces chiffres placent la Californie au quatrième rang des Etats producteurs de pétrole aux Etats-Unis.

D'après l'opinion d'experts, on peut s'attendre à ce que la Californie prenne bientôt la première place dans la production de cet important article.

Le pétrole se rencontre dans presque toutes les sections de cet Etat.

Jusqu'à présent, les comtés qui en produisent le plus sont ceux de Fresno, Los Angeles, Ventura, Santa Barbara, Orange, Kern et Santa Clara. On recherche le pétrole avec la même activité que les mineurs mettaient à découvrir les terrains aurifères en 1850.

Ce sont des compagnies puissantes qui exploitent cette industrie. Une des plus importantes est l'Union Oil Company qui possède 100,000 acres de terrains huiliers (oil lands).

Cette corporation dispose de 150 milles de conduits et peut emmagasiner 330,000 barils de pétrole. Elle vient de dépenser \$400,000 à Santa Paula, Ventura County. Ce n'est certes pas la Standard Oil Co., comme importance, mais si l'on considère que cette industrie est pour ainsi dire dans son enfance en Californie, il faut convenir que l'avenir se présente sous les plus beaux auspices pour elle.

M. Alexandre Desmarteau a été nommé curateur *re* J. R. D. Smith & Cie, modes en gros, Louis Roch & Cie, commerçant de foin et liquidateur provisoire *re* The Thompson Shoe Co, et The Arlington Private Cab Service.

VINAIGRE ET PICKLES.—Nous attirons l'attention de nos lecteurs dans la ligne de l'épicerie sur l'annonce des Eureka Vinegar and Pickle Works dont les manufactures de Québec et de Saint-Jean d'Iberville font honneur à l'esprit d'entreprise de M. Alfred Robitaille qui en est le propriétaire.

MM. F. Hughes & Co, 34 rue St Pierre sont les agents à Montréal pour la vente des vinaigres et marinades des Eureka Vinegar and Pickle Works. Nous publions dans nos listes de cotations les cotes de ces vinaigres très appréciés du commerce.



# HEINZ

## Pickles au Sucre

ont été continuellement améliorés depuis trente ans, jusqu'à ce qu'ils soient arrivés à former un condiment délicieux *SUI GENERIS*.

Vendus par \_\_\_\_\_

LES AGENTS AU CANADA :

Hudon, Hébert & Cie Montréal. H. P. Eckardt & Co., Toronto.

**LA VALEUR  
POUR LEUR  
ARGENT....**

C'est là tout ce que désirent vos meilleurs clients. S'ils l'obtiennent, ils reviendront. C'est votre intérêt de voir à ce qu'ils le fassent.

**LES BROSSES  
DE BOECKH**

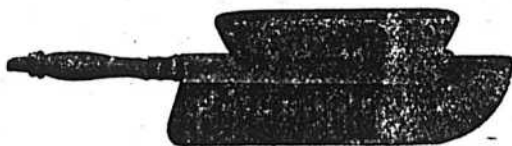

**POUR LE MENAGE**

ne manquent jamais de donner satisfaction. C'est toute la seule et unique raison de leur vente importante.



**80 York St.,  
TORONTO.**

## CHOIX DES VACHES LAITIÈRES

M. le vétérinaire Lhermat. vient d'obtenir un prix de la ville de Lausanne. Etant spécialiste, il mérite cette récompense; car il a traité du *choix des vaches laitières* avec une grande sagacité mêlée d'une grande prudence. En effet, les individualités sont prépondérantes, et les jugements ne se peuvent faire avec une précision mathématique. L'auteur avoue que le plus adroit se trompe souvent, et il ajoute: "Mais si l'homme qui a étudié se trompe, il le fera certainement moins souvent qu'un autre. En d'autres termes: l'achat d'une vache laitière est toujours une loterie; mais comme dans toutes les loteries. plus on a pris de billets plus on a de chances de gagner." Or, dans une étable, les bons sujets ne coûtent pas plus à nourrir et à entretenir que les médiocres, et ils assurent à quelques litres de lait près, la réussite de leur propriétaire.

Inutile de dire si M. Lhermat a bien su résumer les signes généraux et les signes particuliers qui concordent le plus souvent avec la bonté des vaches laitières, tels les écussons et épis du système Guénon, telles les papilles buccales de Renault Lizot, les portes du lait ou veines mammaires, les trayons, etc. Nous lui emprunterons l'alinéa consacré à la conformation générale.

"Avant d'examiner en détail les diverses régions du corps, voyons ce que doit être l'aspect général d'une bonne vache laitière.

"Il doit s'éloigner le plus possible de l'aspect du mâle; la bonne vache doit être le plus "femelle" possible, c'est-à-dire de formes délicates, gracieuses, allongées, tout en se rapprochant le plus possible de la silhouette caractéristique de sa race à l'état de pureté.

"Elle doit avant tout être longue de corps, la longueur du rein correspond au développement exagéré du ventre, ce qui est toujours un très bon signe: une vache ainsi conformée produira de beaux veaux et sera certainement bonne laitière, car le bon fonctionnement de la matrice est intimement lié au bon fonctionnement de la mamelle.

"Le dos ensellé, comme entraîné par le poids du ventre, n'est pas d'un mauvais augure. La croupe doit être large, les hanches écartées.

"Une poitrine ample profonde, est un indice de bonne santé et doit toujours être recherchée. Chez les très bonnes laitières, cette région paraît étriquée, resserrée, les coudes sont séparés du corps et la peau se creuse à cet endroit; mais ce n'est là qu'une illusion occasionnée par l'énorme développement du ventre. Une poitrine large donne asile à de vastes poumons, et l'on sait combien ces organes sont fragiles chez les vaches; une bonne respiration est la première condition d'une santé parfaite et d'une production régulière du lait. Il faut donc que le poitrail soit large, les côtes longues et bien arquées, le garrot épais, les naseaux grands, largement ouverts, et les mouvements du flanc faciles et réguliers.

"*Peau et poils.*—De la finesse de la bête dépend la finesse de la peau. On recherchera donc toujours une peau mince, souple et molle, non adhérente aux tissus qu'elle recouvre. En tirant à soi la peau qui recouvre les côtés de la poitrine, on se rend aisément compte de ses qualités; une peau épaisse qui résiste à la traction ou forme un gros pli lent à disparaître, indique toujours un état maladif dont il faudra se défier.

"De même le poil doit être fin, soyeux et luisant; un poil terne et piqué recouvre généralement une peau épaisse et adhérente.

TABAC A FUMER...  
**EMPIRE**

— En Palettes de 5c., 10c. et 15c.

L'Empire est un excellent tabac à fumer, frais et doux, c'est le plus gros, le meilleur marché et le meilleur au Canada . . .

**Grosses Palettes pour Peu d'Argent**

Cette marque donne un bon profit et plaira à chacun.  
 Demandez à votre marchand de gros un échantillon en boîte à

— 36c. LA LIVRE.

THE EMPIRE TOBACCO COMPANY, Limited, GRANBY, P. Q.

La "Joliette Tobacco Co.," Joliette, Que.

MANUFACTURIERS DES MARQUES POPULAIRES SUIVANTES :

Torquettes "Twist,"  
 Tabac à Chiquer et à Fumer "Club,"  
 Tabac à Chiquer "Atlas"

Ces marques faites avec les feuilles canadiennes de premier choix, sont reconnues par le commerce comme étant les meilleurs tabacs domestiques sur le marché.

“ Nous devons dire, cependant, que c'est uniquement pour les vaches d'étable que la finesse de la peau a une signification précise, car pour les animaux qui doivent passer quatre ou cinq mois à la montagne, à 1,000 ou 1,500 mètres et plus d'altitude, la peau des vaches de plaine est insuffisante, de même que le poil fin. On ne devra pas craindre pour les animaux de montagne une peau un peu consistante, pourvu qu'elle soit moelleuse et un poil un peu bourru, hérissé même à la fin de l'été.

“ La couleur du poil importe peu par elle-même et ne fournit aucune indication au sujet des aptitudes laitières, elle sert seulement à la détermination de la race. En réalité, la robe n'est point un signe certain de l'origine des animaux, mais on sait que chaque pays d'élevage s'efforce de conserver à ses produits le pelage sous lequel la race est connue et appréciée.”

## LES PIMENTS

La culture dans les pays tropicaux de fruits à saveur brûlante et âcre remonte à une époque très reculée.

Ces fruits, désignés sous le nom de piments, proviennent de plusieurs espèces de plantes des genres *Capsicum*, famille des Solanées, et *Myrtus*, famille des Myrtacées.

Le nombre des variétés du *Capsicum* est très grand, chacune se distingue par la forme du fruit, sa saveur et son parfum.

Toutes les espèces de *Capsicum* paraissent être d'origine américaine; les plus anciens renseignements sur l'emploi de ce fruit comme condiment datent de 1494; ce serait Chanca, le médecin de la flotte de Christophe Colomb, qui, dans une lettre adressée au chapitre de Séville, aurait le premier décrit une

épice nommée *Agi* que les Indigènes d'Hispaniola mangent avec le poisson et la viande en guise d'assaisonnement. Le mot *Agi* est encore aujourd'hui en Espagne la dénomination vulgaire du piment.

Les piments furent vite acclimatés en Europe, principalement en Espagne et en Angleterre.

En 1542, le *Capsicum longum* était cultivé en Allemagne où il avait été introduit par les Portugais qui l'avaient apporté de Pernambuco. A cette époque, déjà, le *Capsicum* d'Amérique faisait l'ornement des jardins de la Castille, et, en Angleterre, à la fin du xvi<sup>e</sup> siècle, on trouvait communément cette variété de piments sur tous les marchés, où on la vendait sous le nom de “ *Gennie Pepper* ”.

Les deux espèces suivantes sont celles que l'on trouve communément dans le commerce :

1o Le *Capsicum fastigiatum* ou *Piment de Cayenne*. C'est un petit arbuste rameux, croissant à l'état sauvage dans les contrées de l'Amérique tropicale, portant des fruits de 2 à 4 centimètres de longueur et de 4 millimètres environ de diamètre.

Ces fruits sont un peu aplatis; à l'état frais, leur couleur est verdâtre, ils deviennent jaune orange par la dessiccation; ils sont alors fortement ridés, le péricarpe est luisant, coriace et possède une saveur extrêmement piquante et brûlante, aussi les désigne-t-on souvent sous le nom vulgaire de *Piment enragé*. L'odeur du fruit sec est faible et ne peut être comparée à celle d'aucune autre substance.

2o Le *Capsicum annuum* ou *piment annuel*, *piment d'Espagne*, *corail des jardins*, est le fruit d'une plante herbacée dont la taille, la forme et la couleur sont excessivement variables. La longueur moyenne est de 5 à 7 centimètres, la couleur varie du jaune serin au rouge vif. Ce

## “ Bouffées de Profit.”



Chaque bouffée qu'un fumeur tire des Cigares de Payne fortifie l'amitié qui existe entre lui et votre magasin. Celà paie de vendre les Cigares de Payne. Mais ce n'est pas tout, je puis vous économiser de l'argent si, seulement, vous voulez m'en donner l'occasion et me permettre de vous envoyer une commande d'un millier ou plus.

Je puis vous donner une meilleure qualité (et une qualité qui ne varie jamais) pour moins d'argent que vous n'en avez jamais payé auparavant. C'est là une déclaration bien catégorique à faire, mais je suis en mesure de l'appuyer si vous voulez me faire une commande à l'essai. Je paierai le fret. Votre argent remboursé si vous n'êtes pas satisfait.

J. Bruce Payne. Manufacturier de Cigares,  
Granby, Qué.

Les commandes de

# Gatsup aux Tomates

n'ont plus à redouter la gelée.

Voyez notre nouvelle ligne, elle est attrayante.

## Pure Gold Co.,

LIMITED.

Toronto

piment, le plus commun chez nous, possède une saveur plus douce que celle du piment de Cayenne; ils renferment cependant tous deux le même principe âcre, la *Capsicine*, qui a été isolée en 1816 par Bracconnot. Notons qu'en France on fait confire ce piment dans du vinaigre et on le vend alors sous le nom de *Poivre long*.

Les épices sont principalement consommées par les Chinois et les Anglais; les pays de production les plus importants sont situés sur la côte occidentale d'Afrique, du Natal, du Zanzibar, Penang et Pégu, Madras en produisent également d'énormes quantités. Pour ne citer qu'un exemple, la présidence de Madras en exporte annuellement à Bombay plus de 6,000 quintaux.

*Piment de la Jamaïque.*—Le piment ou poivre de la Jamaïque est connu dans toutes les îles des Indes occidentales; ce ne fut cependant qu'en 1601 qu'il fut importé en Europe, où, souvent, on le désigne sous le nom de *toute épice*.

Ce piment est le fruit d'un bel arbre toujours vert atteignant jusqu'à 9 mètres de haut; il se présente sous la forme d'une petite baie globuleuse, ayant 4 à 6 millimètres de diamètre. Le péricarpe est coloré en brun ferrugineux foncé, légèrement bossué par la présence de petites poches remplies d'huile essentielle aromatique. La baie est divisée en deux loges renfermant chacune une seule graine reniforme. La saveur du fruit est agréable, très aromatique, légèrement piquante, rappelant un peu celle du girofle. D'ailleurs les baies renferment 3 à 4 p. c. d'une huile volatile contenant comme le clou de girofle de l'*Acide Eugénique*.

La culture du piment de la Jamaïque ne demande aucun soin; la récolte se fait vers le mois de septembre. A ce moment, on casse les petites branches qui portent les

grappes, on les étale au soleil et quand elles sont sèches, on débarasse les baies des pédoncules et on emballe les fruits avant de les livrer au commerce. La production de l'île de la Jamaïque est d'environ 7,000,000 de livres par an, dont les deux tiers sont consommés par la Grande-Bretagne et l'autre tiers par les Etats-Unis.

## DE LA CONSERVATION DES ŒUFS

L'Union des Sociétés d'Aviculture de la province de Saxe avait institué récemment un prix destiné au meilleur procédé de conservation des œufs. Les règlements du concours portaient que les œufs des compétiteurs seraient mis en dépôt pendant six mois, durant la saison chaude, dans les locaux de l'Union et soumis, à la fin de cette période, à l'examen du Comité. En outre, le concours comprenait deux sections, une réservée aux œufs destinés à la cuisine et à la pâtisserie, l'autre aux œufs dits de table; pour ces derniers, il était indiqué que le traitement préservatif ne devait laisser aucune trace perceptible.

Cent cinquante œufs furent soumis à cette épreuve, et, au 31 octobre dernier, au moment de l'examen par le Comité, il fut constaté qu'aucun ne se trouvait en état de décomposition.

Pour la catégorie des œufs destinés à la cuisine, le procédé primé fut celui du traitement au moyen d'une solution de silicate de potasse. Dans ce procédé, les œufs étaient successivement immergés dans du saindoux chaud, refroidis avec cet enduit grasseux et placés ensuite dans une solution composée de 6 livres de silicate de potassium et 6,5 gallons d'eau. Le blanc, le jaune, l'odeur, n'étaient nullement

# Bernier & Cie



## Marchands de Farines

Grains,  
Moulées,  
Graines  
de Semences,  
Graines  
Fourragères,  
Etc.

Prix Spéciaux par quantité  
de char ou pour char assorti.

BUREAU ET ENTREPOT :

Près la Gare du Grand Tronc.

## St-Hyacinthe

CORRESPONDANCE SOLICITÉE.

**T**OUS LES HOTELS, EPICIERS ET RESTAURANTS de cette ville vendent les Eaux Minérales Caledonia. La demande augmente continuellement et leur vente a atteint des proportions phénoménales — le peuple sait apprécier "ce qui est bon". Les Eaux Minérales Caledonia — comme tous ceux qui en ont bu le savent — sont absolument sans pareilles. Elles sont reconnues comme étant pures et bonnes; et supérieures à toutes les eaux minérales.

Si vous avez besoin d'un tonique, buvez à table, ainsi que dans les grands diners et autres fêtes, les Eaux Minérales Caledonia.

**M. TIMMONS  
& SON,**

SEULS AGENTS ET  
EMBOUTILLEURS

90-92, côte d'Abraham  
QUEBEC



altérés et l'on ne constatait en outre aucune perte de poids.

A ce sujet, il y a lieu de faire remarquer la différence qui existe, au point de vue de la conservation, entre les œufs fécondés et ceux non fécondés ; une expérience récente, effectuée à la ferme expérimentale d'Ottawa, nous apporte d'ailleurs quelques faits précis.

Au milieu de juillet, quatre douzaines d'œufs fécondés et trois douzaines d'œufs non fécondés furent placées dans une caisse à compartiments et soumises à des températures variant de 50 à 60 degrés F.

Après le premier et le second mois, aucune altération sensible ne fut constatée ; après le troisième mois, c'est-à-dire au 15 octobre, on remarqua que le blanc des œufs fécondés était quelque peu plus aqueux que celui des œufs non fécondés, la jaune ne présentant d'ailleurs aucune trace d'altération.

Au 15 novembre, les différences s'accusèrent d'avantage et le blanc des œufs fécondés paraissait tout à fait aqueux, tandis que celui des œufs non fécondés avait l'apparence du blanc des œufs nouvellement pondus.

Au 12 décembre, c'est-à-dire 6 mois environ après le commencement de l'épreuve, le restant des œufs fut décortiqué. On constata que le blanc des œufs fécondés présentait l'aspect quasi liquide ; chez quelques-uns, le jaune était crevé ; chez d'autres, où il était encore intact, le jaune était piqueté et décoloré et se trouvait en imminence de décomposition. Ces œufs ne pouvaient donc plus être présentés comme œufs de table et étaient même de qualité inférieure pour les usages culinaires. D'autre part, les œufs non fécondés avaient conservé les qualités requises ordinairement pour les besoins courants du ménage ; le blanc présentait chez tous une consistance normale et le jaune était

aussi ferme que chez les œufs nouvellement pondus.

On constata en outre que, parmi les œufs fécondés, ceux de petite dimension avec blanche coquille se trouvaient dans de moins bonnes conditions que les gros œufs avec coquille blanche ou brune.

## PLUME ET DUVET

Nous empruntons à un rapport consulaire français quelques notes sur le commerce de la plume et du duvet en Russie.

Bien que l'élevage des oies eut été, depuis longtemps, en Russie, une branche importante de l'industrie rurale, ce n'est que vers 1820 que le paysan chercha à augmenter les bénéfices qu'il en retirait par la vente de la plume et du duvet, que, jusqu'alors, il s'était contenté d'utiliser pour ses besoins domestiques.

Le commerce de ces marchandises, qui fut d'abord exploité par des maisons allemandes, ne tarda pas à devenir prospère ; en effet la plume d'oie se vendait à des taux élevés surtout à l'époque où l'on s'en servait encore dans les administrations de l'Etat pour écrire ; d'autre part, grâce aux mesures prises par les acheteurs en gros pour en faciliter l'écoulement, la qualité des plumes de Russie et particulièrement de celles provenant de la Sibérie fut appréciée à l'étranger, et dès 1860, l'exportation de ce produit s'élevait à 50,000 pouds par an.

En présence de ces résultats, des agents se rendirent sur les lieux de production en Sibérie pour y faire l'achat des matières premières et des établissements se fondèrent dans diverses parties de l'empire, notamment à Saint-Petersbourg, Toulou, dans les gouvernements de Riazan et de Nijni Novgorod pour le triage et la préparation de cette marchandise.

# La Saison des Hamacs...



Nous offrons un assorti-  
ment des plus variés de

## Hamacs

Nous en avons à tous les prix.  
Conditions avantageuses au  
commerce . . . . .

### La Ba'ancoire "MARGUERITE"

Sera le grand succès de la saison.

**L. H. HEBERT, 297 et 299 Rue Saint-Paul, Montréal.**



VOITURE

## Spécial — Spécial — Spécial

Justes sortis pour obtenir vos commandes.  
Ecrivez pour recevoir nos prix: ils vous étonneront.

### 4 Voitures Spéciales

1 Go-Cart à inclination.

15 Chaises de Verandahs.

Demandez notre catalogue en spécifiant le genre  
que vous désirez.

Genre A.—Voitures d'enfants, chaises roulant-  
tes pour bébés, voitures Stanley et Go Carts.

Genre B.—Meublés en Jonc.

Genre D.—Velocipèdes, Tricycles, Voitures  
d'Enfants, Voitures à deux roues et une seule  
place, Brouettes-jouets, Berceuses (Shoo-Fly);  
Voitures de Poupées, Chaises Roulantes pour  
Poupées, Voitures pour Bébés, Stanley et  
Go Carts, Chaises pour Invalides, Voitures et  
Wagons de livraison. Genre F.—Sleighs.

**THE GENDRON MFG. CO., LIMITED, Toronto, Can.**

# REVUE COMMERCIALE

## ET FINANCIÈRE

### FINANCES

Montréal, 31 mai 1900.

La *Gazette* du Canada donne avis que la Banque de St Jean paiera un dividende semestriel de 3 p. c. sur son capital-actions à dater du 3 juillet prochain.

Nous croyons devoir rappeler à nos lecteurs que demain, 1er juin, les banques suivantes paieront les dividendes ci-après indiqués :

Banque de Montréal 5 p. c. ; banque de Toronto 5 p. c. ; banque d'Ottawa 4½ p. c. ; banque Impérial 4½ p. c. et bonus de ½ p. c. ; banque d'Hochelaga 3½ p. c. ; banque des Marchands du Canada 3½ p. c. ; banque Can. of Commerce 3½ p. c. ; banque de Hamilton 4 p. c. ; banque Standard 4 p. c. et bonus de 1 p. c. ; banque de Québec 3 p. c. ; banque Union of Canada 3 p. c. ; banque Traders of Canada 3 p. c., et banque Ontario 2½ p. c.

Les valeurs suivantes sont celles sur lesquelles il s'est fait des ventes durant la semaine ; les chiffres sont ceux obtenus à la dernière vente opérée pour chaque valeur.

C. P. R. 95½ ; Montreal Str. Ry. 258 ; Toronto Str. Ry. 94½ ; Irvin City 64 ; Richelieu et Ontario 107 ; Royal Electric 205 ; Montreal Gas 183 ; Heat & Light (bons) 45 ; Bell Telephone 176 ; Montreal Telegraph 165 ; Col. Cotton (actions) 85 et (bons) 99½ ; Dominion Cotton 99 ; War Eagle \$1.47 ; Centre Star \$1.55 ; Payne \$1.09 ; Virtue 98 et Republic 98 ; soit :

Gains : C. P. R. 2½ ; Dominion Cotton 4 ; Royal Electric 2½ ; Montreal Str. Ry 4 et Montreal Telegraph 2.

Pertes : Bell Telephone 2 ; Toronto St Ry 4½ ; War Eagle 2 ; Virtue 3½ ; Payne 1 et Republic 2.

La seule valeur de banque qui ait eu des transactions en bourse est l'action banque de Montréal, vendue à 260.

Les nouvelles reçues du théâtre de la guerre ont eu une influence heureuse à la bourse où l'annonce de l'entrée des troupes anglaises à Prétoria a été reçue avec un enthousiasme qui a profité aux valeurs offertes.

### COMMERCE

Nous avons maintenant une température plus élevée, orageuse même. On

Tous les ans dans le courant du mois de mars ce commerce se concentre à Moscou où se rendent des agents de maisons étrangères ; la quantité de plume et de duvet apportée sur le marché est d'environ 20 à 30,000 pouds par année représentant une valeur de 600,000 à 900,000 roubles.

Les prix auxquels se vendent les diverses qualités sont approximativement les suivants :

	Roubles.	
Plumes blanches de Sibérie .....	26 "	le poud.
Plumes demi-blanches de Sibérie.	21 50	—
Duvet de Sibérie.....	48 "	—
Plumes blanches de Russie.....	22 "	—
Plumes demi-blanches de Russie.	18 "	—
Duvet blanc de Russie.....	42 "	—
Duvet gris de Russie.....	35 "	—

La marchandise vendue à Moscou est triée et préparée ; suivant l'usage les achats se font au comptant. Il existe encore d'importants marchés de plume et de duvet, mais à l'état brut dans les gouvernements de Koursk, Kharkov et de Poltava, ces dernières places sont principalement fréquentées par de petits acheteurs qui expédient leurs stocks de matières premières en Galicie.

Le mouvement commercial auquel donne lieu annuellement, en Russie, la vente de ces produits peut être évaluée à plus de 4 millions de roubles ; sur cette somme la moitié environ représente la valeur des marchandises achetées par l'étranger.

**L**A preuve que la publicité dans le PRIX COURANT donne des résultats aux annonceurs est évidente : Nos premières maisons de commerce y sont régulièrement représentées.



# J. A. Vaillancourt

Marchand de

## Beurre, Fromage, Provisions.

Achète aux plus hauts prix du marché, et vend à commission tous les produits de la ferme...

TELEPHONE BELL, MAIN 907.

Avances libérales sur consignations.  
Fournitures générales pour Beurrieres et Fromageries.

..... Spécialité de .....

Tinettes pour Beurrieres. Boîtes paraffinées de 56 lbs. pour l'expédition du beurre.

Sels HIGGINS, ASHTON et WINDSOR, les meilleurs pour Beurrieres.

333 ET 335 RUE DES COMMISSAIRES, ————— MONTREAL.

## THE ST. LAWRENCE SUGAR REFINING CO.

..... LIMITED .....

MONTREAL.

FABRICANTS DES QUALITÉS LES PLUS CHOISIES DE

Sucres Raffinés Comprenant nos Jaunes Efflorescents



(Bloomy Yellows)

Gafé Glair (Bright Coffee Sugars)

Phenix (qualité suivant le granulé)

## Granulés "Extra Standard"

Les Meilleurs sur le Marché.

n'en demandait pas autant mais le besoin d'un peu de chaleur se faisait sentir pour réchauffer la terre; la végétation s'il survient quelque pluie par-ci, par-là, comme hier, par exemple, ne pourra qu'en bénéficier. La campagne a grand besoin d'une température où l'on souhaite, car partout les travaux des champs sont en retard. Et à la campagne pas de bonnes récoltes, pas de bonnes affaires. Et, pas de bonnes affaires à la campagne, mauvaises affaires à la ville, c'est fatal.

Pour le moment, la campagne n'a pas encore bien sujet de se plaindre, car si les prix pour le fromage sont en baisse, ils sont encore rémunérateurs; la demande pour le beurre se fait mieux sentir et les prix offerts sont plus hauts. Les œufs, malgré de forts arrivages, sont à des prix très satisfaisants pour la saison. Le foin est diversement partagé, tandis que celui de qualité supérieure est très ferme à des prix laissant une bonne marge de profit au cultivateur, le foin de qualité inférieure est en baisse. Les grains donnent moins de satisfaction pour les prix, mais la quantité disponible provenant de grosses récoltes antérieures donnera une compensation à ceux qui les ont produites.

À la ville, le commerce de détail se ressent avec satisfaction de la fin des temps de chômage pour l'ouvrier que l'hiver retient chez lui et d'un changement de température qui fait sortir les gens, leur crée de nouveaux besoins et parfois des tentations qui les obligent à resserrer les cordons de la bourse.

En résumé, la semaine a été bonne pour tout le monde.

**Cuir et Peaux.**—Les cuirs malgré la récente baisse que nous avons signalée dans le prix des peaux vertes, sont à prix fermes. Si on considère que nous sommes dans une entre-saison pour le commerce de cuirs, il est difficile d'expliquer la fermeté des cuirs, d'autant plus que les tanneurs livrent maintenant sans retard toutes les sortes qui leur sont demandées.

Les peaux vertes sont faibles à la baisse de ½c. par lb. rapportée la semaine dernière et on nous prédit une prochaine baisse.

**Épiceries, vins et liqueurs.**—Les arrivages en mélasses, vins et liqueurs s'accroissent; quoique pour les mélasses cependant, il ne soit encore venu que deux chargements des Barbades.

Les affaires, en général, sont actives, c'est bientôt le moment du calme relatif dans les lignes du commerce d'épicerie et des liquides; les approvisionnements se complètent et après un travail sérieux et de longue haleine patrons et

employés pourront prendre un repos bien mérité auquel la température orageuse de ces derniers jours fait déjà songer.

Les sucres raffinés ayant été avancés de 10c les 100 lbs à New-York les raffineurs canadiens ont cru devoir suivre cette avance; nous rectifions nos prix en conséquence.

Les sirops perfection ont avancé de ½c par lb, le prix en est maintenant de 2½ à 3½ la lb. Ce changement nous a été connu trop tard la semaine dernière pour être indiqué dans notre précédente revue.

La maison Fry a avancé de 1c par lb le prix de toutes sortes de chocolat.

**Fers, Ferronneries et Métaux.**—La demande s'est un peu ralentie principalement pour les clous.

Les prix restent sans changement pour tous les articles.

Le commerce s'attendait à une hausse sur le blanc de plomb, elle avait été déclinée en principe, comme nous l'avons dit, par les manufacturiers. Mais pour une raison quelconque il n'y a pas été donné suite et nous croyons qu'on a eu raison. Les stocks sont assez importants chez les marchands et une hausse n'aurait fait que ralentir la demande qui manque suffisamment d'activité.

**Huiles, peintures et vernis.**—L'huile de loup-marin raffinée est cotée, cette semaine, de 45 à 47½c le gallon, soit 2½c de baisse sur les prix précédents.

**Salaisons, saindoux, etc.**—Les lards canadiens sont à prix plus bas. Nous cotons les Short Cut comme suit: *mess*, de \$17 à \$18, *clear*, \$17 et *désossé* \$19.

Les saindoux purs de panes sont cotés suivant marque, de \$1.85 à \$2.10 par seau de 20 lbs, soit une baisse de 5 à 10c. par seau.

Les saindoux composés sont sans changement de même que les autres graisses comestibles.

## Revue des Marchés

Montréal, 31 mai 1900.

### GRAINS ET FARINES

#### MARCHÉS ÉTRANGERS

Les derniers avis reçus par le câble cote et de la façon suivante les marchés de l'Europe.

Londres—Blé en transi, acheteurs indifférents; maïs, diminution dans les offres. Marchés locaux anglais tranquille. Maïs américain mélangé arri-

# ST-ARNAUD & CLEMENT

ACHETENT FERME ET REÇOIVENT EN CONSIGNATION TOUS LES  
PRODUITS DE LA FERME :

**BEURRE** DE CREMERIES OU  
DE FERMES,  
**FROMAGE,**

**Sirop et Sucre d'Erable, Etc.**

**AU PLUS HAUT PRIX DU MARCHÉ**

On trouvera à leur entrepot de la rue Foundling, No 4, toutes les **Fournitures**  
pour Fromageries et Beurreries.

Tinettes et Boîtes à Beurre livrées directement de la manufacture,

**A PRIX SPECIAUX.**

**ST-ARNAUD & CLEMENT, 4 rue Foundling, MONTREAL**

**SAISON  
1900**



**J. N. DUCUAY**

AGENT-VENDEUR DU

**Fromage "Blue Star"**

**DEPUIS 1880.**

**Aux Bons Fabricants et aux  
Cultivateurs Intelligents!**

**SI VOUS VOULEZ**, chaque semaine, du 15 avril au  
15 décembre,

**AVOIR** les plus hauts prix du marché pour vos pro-  
duits laitiers,

**AVOIR** votre argent promptement,

**AVOIR** des Certificats de pesées à Montréal assermentés,

**AVOIR** des rapports de ventes, clairs et détaillés,

**AVOIR**, enfin, complète satisfaction garantie,

**ADRESSEZ-VOUS à**

**J. N. DUGUAY.**

Agent-Vendeur du Fromage "BLUE STAR"

**LA BAIE, Co. Yamaska, Qué.**

vant dans trois semaines vendeurs à 18s 9d.

Liverpool—Blé disponible, soutenu, mais tranquille. Blé de Californie Standard No 1 6s 1d à 6s 2d. Blé de Walla-Walla 5s 9½d à 5s 10½d. Blé du printemps No 2 5s 9½d. Transactions futures, Blé, terne, juillet, 5s 8½d; septembre, 5s 8½d. Maïs, tranquille, juillet, 3s 9½d; septembre, 3s 9½d. Maïs Américain, mélangé, disponible nouveau, 3s 11½d à 3s 11½d.

Paris—Blé ferme. Mai, 20.30; décembre, 21.95. Farine ferme, mai, 27.35; décembre 28.85.

Anvers—Blé disponible, soutenu, blé roux d'hiver No 2 16½.

On lit dans le *Marché Français* du 12 mai:

Cette semaine a été favorisée par un temps absolument à souhait pour toutes les récoltes en terre. Les pluies tombées un peu partout pendant les premiers jours ont heureusement ranimé la végétation, dont les progrès se poursuivent maintenant par une température normale, ni trop chaude ni trop fraîche, ni trop sèche ni trop humide, tout à fait convenable, en un mot, au développement régulier de toutes les plantes. Les cultivateurs ont accueilli ce revirement avec une satisfaction non dissimulée. Les cultures de printemps et les prairies profiteront surtout de ces nouvelles circonstances; une humidité pondérée pendant la première quinzaine de mai, sans refroidissement notable, constitue pour ces cultures des conditions nécessaires pour leur bon développement; les avoines et les orges particulièrement se trouveront très bien de cette nouvelle phase.

L'état des récoltes en terre est observé avec le plus grand intérêt par le commerce des grains et la température plus ou moins favorable à certains jours et à certains lieux a une influence à peu près décisive sur les cours.

Ainsi les marchés américains ont repris de l'avance avec l'absence de pluies dans le Nord-Ouest qu'ils ont en partie perdue avec les ondées enfin survenues dans cette même contrée.

Les nouvelles venues de France indiquent un déficit de 80 millions de minots comparativement à la récolte en blé de l'an dernier. Les marchés français sont fermes en conséquence et cette fermeté aurait eu plus d'effet sur les marchés américains si, en même temps, la situation était restée critique dans le Nord-Ouest.

Nous disons le Nord-Ouest; il ne s'agit pas seulement, en effet, du Nord-Ouest américain seulement. Le Nord-

Ouest canadien était aussi menacé par la sécheresse, comme nous l'avons déjà annoncé. Quelques orages sont survenus très à propos et, bien que le blé en terre ait souffert d'une longue période de jours sans pluie, la végétation a repris. La récolte, au point de vue du rendement à l'acre, a néanmoins souffert du manque d'eau, mais bien qu'il soit impossible, à cette époque encore peu avancée de la végétation, de rien établir quant à la perte probable sur le rendement, il est généralement admis qu'elle sera plus que compensée par l'augmentation de 25 pour cent sur la superficie ensemencée en blé cette année.

On cotait hier, le blé disponible sur les différents marchés des Etats-Unis:

Chicago, No 2, rouge.....	70
New-York, No 2, rouge.....	77½
Détroit, No 2, rouge.....	73½
Duluth, No 1 du Nord.....	67

Les principaux marchés de spéculation ont fermé comme suit à la date d'hier:—

	Mai	Juillet
Chicago.....	66	67½
New-York.....	71½	72½
Détroit.....	73½	72½
Duluth.....	67½	67½

Voici les cours en clôture du blé sur le marché de Chicago pour chaque jour de la semaine.

	Mai.	Juillet.
Jeudi.....	66½	67
Vendredi.....	66½	67½
Samedi.....	66½	67
Lundi.....	65½	66½
Mardi.....	66	67½

On cotait en clôture à Chicago, blé d'inde: 37c mai et 37½c juillet; avoine 21½c mai et juin et 22½c juillet.

#### MARCHES CANADIENS

Nous lisons dans le *Commercial*, de Winnipeg du 26 mai 1900:

Le marché local a été à peu près aussi tranquille que possible. Les expéditeurs trouvent qu'il est dur de tirer un bénéfice de leurs transactions et bien peu des prix se maintiennent soutenus et même fermes, le montant d'affaires est limité.

Le prix du No 1 dur disponible à Fort William a été tenu à 68½c excepté lundi et mardi où il a été à 68c.

Il n'y a pas d'acheteurs pour livraison future au-dessus du prix du disponible et nous cotons le disponible en route pour livraison première quinzaine de juin, au même prix de 68½c.

Le No 2 dur et le No 1 du Nord sont à 2½c au-dessous du No 1 dur et le No 3

Téléphone Bell Main 2461.  
Téléphone des Marchands 238.

...Boite Poste 62.

# N. F. BEDARD

MARCHAND ET COMMISSIONNAIRE EN

## BEURRE, FROMAGE, ŒUFS, Etc.

ET NEGOCIANT DE

Fournitures et Matériaux pour les Fromageries et Beurreries

BOIS DE BOITE A FROMAGE, PROVENANT DES MEILLEURS MOULINS D'ONTARIO.

Cotations spéciales pour quantités d'un char ou plus livrées dans toutes les parties de la province.

Ganistre **EMPIRE STATE**, SANS RIVALE  
AU CANADA  
PRIX MODÉRÉS ET CONDITIONS FACILES.

N. F. BEDARD, 32-34 rue Foundling, Montreal

Etablis en 1856.

Adresse par cable "Hodgson," Liverpool.

# HODGSON Brothers

27 & 29, rue Stanley,

# LIVERPOOL, Angleterre

Marchands à Commission. Provisions Canadiennes. Provisions Générales.  
Facilités spéciales pour l'écoulement directe du

## BEURRE ET DU FROMAGE

aux consommateurs anglais aux plus hauts prix du marché.  
Avances libérales faites sur consignations qui peuvent nous être envoyées directement ou par L'INTERMÉDIAIRE de

MM. Abram. Hodgson & Sons, Mercantile Exchange Bldg., New York, E. U. A.

OU BIEN ENCORE PAR L'INTERMÉDIAIRE DE

Hodgson Brothers, 65-69 rue William, Montréal,

Qui ont des succursales à Montréal, St-Hyacinthe, Lawrenceville et Cowansville.

dus à 4½c au-dessous du No 1 dur, tous en magasin à Fort William.

Les prix du No 1 dur, No 2 dur et No 1 du Nord en magasin à Duluth sont à ½c au-dessous des prix à Fort William.

Le marché de Montréal est déprimé par le coût élevé du fret. Les marchés d'importation accordent des prix un peu meilleurs à nos grains d'exportation et à notre farine du Manitoba, mais il se fait peu de transactions pour les unes et pas du tout pour les autres, le fret étant rare et cher. Sur place, les affaires s'en ressentent et les prix offerts aux détenteurs sont plus bas que la semaine dernière.

On cote, à flot: pois, 66½ à 67c; sarrasin, 57½c; avoine blanche No 2, 31c; seigle, 61½ à 62c; orge No 1, 50c et No 2, 49½c.

En magasin, les prix sont dans les limites suivantes: pois, 64 à 65c; sarrasin, 57 à 58c; seigle 60 à 61c; avoine blanche No 2, 30½ à 30¾c; l'orge est à prix nominal de 47½ à 48c pour No 1.

Les farines ont une assez bonne demande tant pour le commerce local que pour celui de la campagne: les prix un peu plus bas pour les qualités secondaires devraient activer la vente.

Les issues de blé sont moins demandées et moins difficiles à se procurer, les prix sont aussi plus bas à notre liste d'autre part.

La farine d'avoine roulée reste sans changement de \$3.30 à \$3.40 le baril suivant quantité; mais avec les chaleurs qui viennent, cet article perd beaucoup de son importance.

## FROMAGE

### MARCHE ANGLAIS

M. M. Hodgson Brothers nous écrivent de Liverpool le 19 mai 1900:

Le fromage a eu une bonne demande, mais en sympathie avec le cable, les prix ont de nouveau baissé avec une tendance à la baisse pour la semaine prochaine.

"Nous cotons aujourd'hui:

	s	d	s	d
Fromage Canadien coloré.				
(Sept. oct.) choix	00	0	à	00
do do blanc,	56	0	à	59
do Etats-Unis, coloré	54	0	à	55
do do blanc	54	0	à	55
do nouv. coloré, 1er choix	54	0	à	55
do do do blanc	54	0	à	55

Le fromage canadien blanc, septembre, est en faible approvisionnement.

Qualités inférieures, *skims* et *half-*

*meats* négligés, cotés de 8s à 28s le quintal.

### MARCHE DE MONTREAL

La quantité de fromage exportée depuis l'ouverture de la navigation dépasse de 35,250 boîtes, celle exportée l'an dernier pour un même nombre de semaines de la période correspondante.

Ainsi jusqu'à samedi dernier, 106,973 boîtes avaient quitté notre port au lieu de 71,723 boîtes pour le même temps l'an dernier.

Avec une pareille augmentation à l'exportation et des arrivages importants, une végétation plus active et par conséquent, une production plus grande, il n'est pas surprenant que les prix aient montré moins de fermeté dans ces derniers temps.

Pour le moment cependant, les expéditeurs pressés de compléter leur chargement trouvent des résistances chez les détenteurs de fromage à acheter au-dessous de 9½c le fromage de la province de Québec, sur notre place où le fromage d'Ontario a acheteurs à ½c et même ¼c de plus.

### MARCHES D'ONTARIO

		Boîtes offertes.	Boîtes vendues.	Prix payés.
Brockville	Mai 23	1316c	..	..
do	" 23	1181b	3650	9½ à 9 7/16c
Napanee	" 23	535b	535	9½c
do	" 23	435c	435	9½c
Stirling	" 23	1700	1700	9 5/16 et 9½c
Madoc	" 24	890	890	9½c
Tweed	" 24	590	195	9½c
do	" 24	..	395	9½c
Kingston	" 24	1150	975	9½c
Kemptville	" 25	435b etc	435	9 7/16c
Iroquois	" 25	720b etc	720	9 7/16c
Ottawa	" 25	360b etc	360	9½c
Perth	" 25	918b	918	9½ à 9½c
Finch	" 25	1013b	offert	9½c
Brighton	" 25	340b	195	9 5/16c
do	" 25	..	140	9½c
Winchester	" 25	450b etc	317	9½c
Belleville	" 26	1195b	520	9½c
London	" 26	35c	..	..
do	" 26	895	530	9½ à 9½c
Cornwall	" 26	1032b etc	765b	9½c
do	" 26	41am	41	9½c
do	" 26	..	162	9 7/16c
Campbellford	" 29	1270b	103	9½ et 9 7/16c
Woodstock	" 30	723b	723	9½ à 9½c
do	" 30	1416c	1440	9½ à 9½c
Picton	" 30	900c	900	9½c
do	" 30	80b	80	9½c
Stirling	" 30	750	710	9 7/16 et 9½c
Napanee	" 30	670b	..	..
do	" 30	840c	1200	10c
Peterboro	" 30	3000c	2865	9 5/16 à 9½c

### MARCHES AMERICAINS

		Boîtes offertes.	Boîtes vendues.	Prix payés.
Watertown	mai 26	..	5000	8½ et 9 1/16c
Canton	" 26	..	830 g.	9c
do	" 26	..	1475	9c
Ogdensburg	" 26	1477	1477	9½c
Utica	" 28	5896	grosses bl.	9 et 9½
do	" 28	..	petit	8½c



(MARQUE  
TREFLE)

# Saumon

## “Clover Leaf”

Mise en Conserve  
de l'année ....

(EMPAQUETAGE)

# 1900

5 à 9  
10 à 25

“

“

1.57  
1.55

“

1.72  
1.70

La Marque “Clover Leaf” est le Saumon Rouge Sockeye de Choix, de la Rivière Fraser. La plus belle qualité et l'emballage le plus attrayant placés sur le marché.

EN VENTE CHEZ TOUS LES ÉPICIERS EN GROS.

# Delafield, McGovern & Co.

NEW YORK

BOITE DE POSTE 296.

TELEPHONE MAIN 1771.

**FRANK DUCKETT**

Exportateur de Beurre et Fromage, 55, 57 et 59 Rue William, Montréal.

Nous payons le plus haut prix du marché pour Beurre et Fromage de première qualité.  
 Attention spéciale donnée aux consignations de Beurre et de Fromage.  
 Prompt retour pour toute consignation. CORRESPONDANCE SOLICITEE.

**LEDUC & DAOUST MARCHANDS DE GRAINS et de PRODUITS**

EN GROS et A COMMISSION

Spécialité: Beurre, Fromage, Œufs et Patates.

AVANCES LIBERALES FAITES SUR CONSIGNATIONS.  
CORRESPONDANCE SOLICITEE.....

1217 ET 1219, RUE SAINT-JACQUES, MONTREAL

**A. D. MCGILLIS**

596, RUE ST-PAUL, MONTREAL.

**ACHETE LE BEURRE, LE FROMAGE, LES ŒUFS ET LES PROVISIONS GENERALES.****ENTREPOT FRIGORIFIQUE SUPERIEUREMENT INSTALLE.**MAISON FONDEE  
EN 1858**Cognac Sorin** Domaine du Mortier  
COGNAC

MEDAILLES AUX CONCOURS : 1868—1887—1889

Bouteilles : Carte Bleue, Carte Rouge, Carte d'Or. Flasks :  
caisse de 24, avec verres. 4 Flasks : caisse de 48, avec  
verres. Fûts, Quarts, Octaves, Demi-Octaves**J. SORIN & CIE, COGNAC.**

Représenter par

**A. Robitaille & Cie, 354-356, rue St-Paul, Montreal**

Tels : Bell, Main 705; Marchand, 321.

**LES MEILLEURES VALEURS  
AUX PLUS BAS PRIX.**Fourrures, Gants, Mitaines,  
Souliers, Bonnets, Raquettes, Calottes,  
Chapeaux : Paille et Feutre.**J. ARTHUR PAQUET**

Pointe-aux-Lièvres, QUEBEC.

SALLES D'EGHANTILLONS :

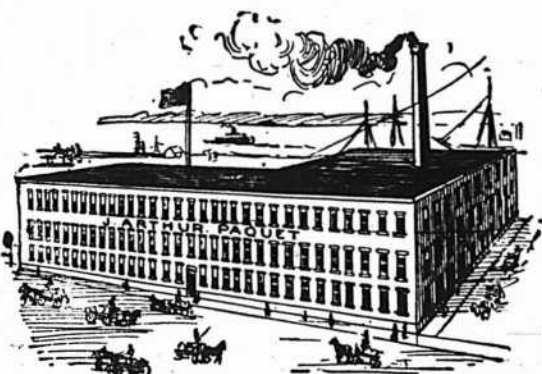
5, Carré Victoria, Montréal. 52, rue  
Bay, Toronto.—Rue Main, Winnipeg.  
338, rue Hasting, Vancouver.

**MARCHES DE QUEBEC**

		Boites offertes,	Boites vendues.	Prix payés.
Ormstown	mai 23	276 bl.	276	91 à 95/16c
do	" 23	35 col.	35 col.	9 1/2c
Cowansville	" 26	1444	1057	91 à 93/16c
Ormstown	" 30	439 b.	439	9 1/2c
		10 col.	10	9 1/2c

**BEURRE**

**MARCHÉ ANGLAIS**

MM. Hodgson Brothers nous écrivent de Liverpool le 19 mai 1900 :

" Le beurre est faible à prix sans changement.

" Nous cotons aujourd'hui :

Crémeries Canadiens, choix en boîtes, frais.....	88s à 92s
Etats-Unis, tinettes, choix (nominal).....	82s à 86s
Ladles et imitation Crémeries et beurres de fermes canadiennes.....	66s à 76s
Danois.....	98s à 108s
Australien et Nouvelle-Zélande.....	00s à 00s
Cork, Premiers } par {	00s à 78s
— Seconds } quin- {	00s à 75s
— Troisièmes } tal {	00s à 74s

**MARCHÉ DE MONTREAL**

Le marché au beurre s'est amélioré ; les exportateurs achètent et expédient maintenant dans de meilleures conditions pour eux et pour les vendeurs.

L'exportation de la semaine dernière peut se comparer avec celle de la semaine correspondante de 1899 ; il n'en a pas été de même pour les semaines précédentes, comme on l'a vu dans nos revues antérieures.

Ainsi, l'an dernier on avait exporté à date 14635 boîtes et cette année 4,895 boîtes seulement dont 3863 pour la seule semaine finissant le 26. Contre ces 3863 nous avons le chiffre de 3721 pour l'an dernier.

Le beurre fait avec du lait d'animaux nourris aux paturages exclusivement sera bientôt le seul qui viendra sur notre marché ; il vaut actuellement 1/2c de plus que celui provenant des animaux nourris à l'étable.

Les détenteurs ne veulent pas accepter moins que le prix payé à la campagne pour les beurres frais de choix, soit 18 1/2c. Et il faut un excellent beurre d'étable pour obtenir 18c chez l'exportateur.

**MARCHES DE QUEBEC**

Ouverture 23 mai—Les offres ont été de 118 paquets de crémérie. Le tout vendu à 17 1/2c.

Ormstown 30 mai—Les ventes ont été de 66 boîtes de beurre à 18 1/2c.

**MARCHÉS AMÉRICAINS**

Canton, 26 mai—Les ventes ont été de 590 tinettes de beurre à 20c.

Utica, 28 mai—Les ventes ont été de 129 paquets de beurre à 20c.

**ŒUFS**

On nous écrit de Liverpool, le 18 mai 1900 :

" Bonne demande à prix soutenus.

	s. d.	s. d.
Œuf, frais d'Irlande.....	5 6	à 6 0
du Continent....	5 0	à 5 6

On demande des œufs conservés à la glycérine ou chaulés, pour livraison d'hiver, mais les marchands ne sont pas disposés à payer les gros prix demandés.

Les œufs sur le marché de Montréal restent à prix fermes, malgré des arrivages plus importants.

La demande est bonne au prix de 13c pour les œufs mirés No 1 et de 11 1/2 à 12c pour No 2.

**POMMES**

Dans leur circulaire hebdomadaire MM. J. C. Houghton & Cie., de Liverpool, cotent comme suit le marché aux pommes, à la date du 16 mai 1900 :

Quelques lots de la Nouvelle-Ecosse formaient l'approvisionnement de la semaine ; qualité en partie mauvaise et les résultats ne sont pas des plus satisfaisants.

**POMMES AU BARIL—PRIX A L'ENCAN**

	Vendredi 11 mai.	Lundi 14 mai.	Mercredi 16 mai.
Nouvelle-Ecosse. s d s d s d s d s d s d			
Nonpareil.....	13 9	21 6	12 9 17 3

Arrivages pour la semaine se terminant le 15 mai 1900.....	1517	barils
Arrivages précédents depuis le 1er juillet 1899.....	654335	"
Total des arrivages au 15 mai 1900.....	655852	"
Du 1er juillet 1898 au 15 mai 1900.....	741380	"

**LEGUMES**

Les pommes de terre se vendent au char à 30c et au détail de 40 à 45c le sac de 90 lbs.

Les prix des haricots triés à la main sont encore de \$1.65 à \$1.75 par minot en lot de char complet.

On cote : Salade, de 25c à 40c la doz. de paquets ; choux nouveaux, de \$3.00 à \$3.50 le crate ; carottes, \$1.25 le quart ; do nouvelles, \$1.50 la doz. de paquets ; navets

# ALEX. W. CRANT

B. de Poste 2321 **Exportateur de Fromage**  
 Tel. Main 1263 **et Marchand à Commission**

33, 35 et 37 RUE WILLIAM, MONTREAL.  
 2 à 6 HARRISON STREET, NEW-YORK.

Nous payons le plus haut prix du marché pour le meilleur Beurre et Fromage.

Nous garantissons donner entière satisfaction sur toutes consignations.

LES  
 FABRICANTS  
 DU FAMEUX  
 BONBON.....

# "Klondyke"

## L. MARTINEAU & CIE

OFFRENT AU COMMERCE UNE LIGNE COMPLETE DE  
 SUCRERIES DE QUALITE ET DE FABRICATION GARANTIES.

Essayez leurs...

TELEPHONE  
 BELL:  
 MAIN 3443

**Bonbons Melanges,  
 Buttercups,  
 Caramels,  
 Chocolats,  
 Cough Drops,  
 Fruit Drops,  
 Etc., Etc., Etc.**

TELEPHONE  
 MARCHANDS:  
 37

++ DEMANDEZ LA NOUVELLE LISTE DE PRIX ++

1467, rue Notre-Dame, Montreal

## COLD STORAGE

**Beurre,  
 Fromage,  
 Œufs,  
 Fruits.**

COIN DES RUES  
 des Sœurs Grises  
 et William,



Conservation d'après les  
 méthodes scientifiques les  
 plus approuvées.

Ventilation parfaite, air  
 sec, température appropriée  
 à la nature des produits à  
 conserver.

O. M. GOULD,  
 GÉRANT.

vieux ; 90c le sac ; de nouveaux, \$1.50 la doz de paquets ; céleri de Floride, \$1.00 à \$1.25 le paquet ; oignons rouges et jaunes de \$1.00 à \$2.50 le quart ; fèves vertes américaines, \$2.50 le panier ; fèves jaunes, \$2.50 le panier ; tomates, \$1.00 la boîte ; concombres, de 50 à 75c la doz. de \$3.50 à \$4.00 la boîte ; cresson, 60c la doz. de paquets ; radis, de 15 à 20c la doz. de paquets ; épinards, \$2.75 le quart ; patates nouvelles, \$8.00 le quart ; persil, 25c la doz. de paquets ; asperges, à \$1.25 et \$2.00 la doz. de paquets et rhubarbe de 15 à 20c la doz. de paquets.

### FRUITS VERTS

Les fruits ont une excellente demande depuis que la température s'est élevée et les prix ont suivi la demande avec une hausse générale. On cote :

Ananas, de 10 à 20c pièce ; bananes, de \$2.25 à \$2.50 le régime ; pommes, de \$5.00 à \$7.00 le-baril ; oranges de Valence, \$6.50 la caisse de 420 ; \$7.00 la caisse de 714 ; de \$3.00 à \$3.50 la  $\frac{1}{2}$  caisse de sanguines ; de \$3.00 à \$3.50 les Sorrente et les Messine à la caisse et de \$3.00 à \$3.50 la  $\frac{1}{2}$  caisse de Messine ; et citrons de Messine, \$2.75 à \$3.25 la caisse.

Les fraises valent suivant provenance et qualité de 8 à 17c le casseau.

### FOIN PRESSE ET FOURRAGES

MM. Hosmer, Robinson & Co., nous écrivent de Boston le 23 mai 1900 :

“ Les arrivages pour la semaine écoulée sont de 212 chars de foin et 33 chars de paille et 42 chars de ce foin pour l'exportation. La semaine correspondante, l'an dernier, 215 chars de foin et 16 chars de paille et 00 chars de ce foin pour l'exportation.

Avec de faibles arrivages, le stock de foin a baissé et les prix pour le bon foin ont avancé quelque peu ; de fait, le marché pour toutes les qualités est très ferme. Nous estimons qu'il vaut la peine de faire un effort pour expédier immédiatement, vu que, sans aucun doute, les arrivages seront plus abondants aussitôt que les fermiers auront la liberté de livrer aux chars.

La paille de seigle est tenue ferme. Nous ne changeons pas nos cotations sur le foin.

“ Nous cotons :

	Grosse balles.	Petites balles.
Foin, choix	\$17.00 à \$18.00	\$17.00 à \$17.50
— No 1..	16.00 à 17.00	16.00 à 17.00
— No 2..	14.50 à 15.00	14.00 à 15.00
— No 3..	12.00 à 14.00	12.00 à 14.00
— mél. d. trèfle.	12.00 à 15.00	12.00 à 15.00
— trèfle.	12.00 à 14.00	

Paille de	
seigle long.	16.00 à 17.00
— — mêlée	9.00 à 10.00
— d'avoine	8.00 à 9.00

Le marché de Montréal a une bonne demande pour les foins de qualité supérieure dont les prix sont très fermes ; les qualités inférieures sont négligées et à prix plus bas.

Les prix payés à la campagne sont comme suit : foin No 1 à choix de \$8.00 à \$8.50 ; foin No 2 de \$6.50 à \$7.00 et foin mélangé de trèfle de \$6.00 à \$6.50 la tonne.

Le fret est coté à 20s de New-York pour juillet et août ; de Montréal il est presque impossible d'expédier, les grains, le fromage, le beurre, etc., important tout le fret.

Nous cotons ici, au char :

Foin pressé, No 1 à choix.	\$9 00 à \$10 00
do do No 2.....	7 50 à 8 50
do mél. de trèfle.....	6 50 à 7 00
Paille d'avoine.....	0 00 à 4 50

Les noms de Miller & Lockwell sont aujourd'hui si bien connus du public Québécois que leur réputation seule est une garantie de la qualité des produits que cette importante maison met sur le marché.

Il ne s'agit pas pour nous de vanter la marchandise qu'ils offrent en vente, mais tout simplement de rendre hommage à deux jeunes gens. Rarement nous avons vu une maison de commerce prospérer aussi promptement.

A leur début en novembre 1896, ils ne s'occupaient que des tabacs en poudre Fréchette, mais un an plus tard, ils inauguraient le commerce de cigares en gros, et depuis l'an dernier ils sont devenus les principaux intéressés de la “ Quebec Cigar Co.”

MM. Miller & Lockwell ont compris, dès le commencement, que le grand secret pour réussir en affaires, était de vendre à l'acheteur ce qu'on lui promettait, ce qu'on lui annonçait. Aussi les consommateurs de tabacs et cigares Miller & Lockwell ne font pas défaut et le succès de cette maison est assuré.

L'augmentation toujours croissante dans leur commerce les a obligés de faire cette année de grandes réparations dans leur établissement. La fabrication des tabacs en poudre Fréchette, industrie fondée à Québec en 1813, est la spécialité de la maison. Cinq voyageurs sont constamment sur le chemin parcourant les différentes provinces de la Confédération.—*La Semaine Commerciale.*

TELEPHONE MAIN 3978

# GEORGE HODGE & CO.

Exportateurs de Beurre et Fromage, 45 RUE WILLIAM MONTREAL

Nous payons le plus haut prix du marché pour Beurre et Fromage de la première qualité.

Attention spéciale donnée aux consignations de Beurre et Fromage.

Prompt retour pour toute consignation.

Correspondance sollicitée.

**GRAINS DE SEMENCE** Blé Manitoba, Blé Russie, Avoine Banner, Merveilleuse, Manitoba, &c. Orge, Sarrasin, Pois, Blé d'Inde à silos, Lentilles, Graine de Mil canadienne et américaine, Graine de Trèfle rouge, blanc, alsike, Mammoth, Vermont. Plâtre à terre, Engrais chimiques, (le plus hautement recommandé). .... Assortiment des plus complets. .... Spécialité pour Cercles Agricoles.

**J. B. RENAUD & CIE,**

Négociants en gros, Farines, Provisions, Etc.

126 - 140, rue St-Paul, QUEBEC

## ALLUMETTES KLONDYKE ET IMPERIALES

CES ALLUMETTES SONT ABSOLUMENT GARANTIES.

Les EPICIERs et AUTRES MARCHANDS ont intérêt à les AVOIR EN STOCK.

Car elles se vendent bien,

Demandez prix, etc., de ARTHUR SAUCIER, Pont Maskinongé.

## LAKE OF THE WOODS MILLING CO., Ltd.

Les moulins à farines les plus parfaits en Canada.

Capacité: 2,500 barils par jour.

Moulins à KEEWATIN et PORTAGE LA PRAIRIE, Manitoba.

Des élévateurs à toutes les localités importantes à blé dans le Nord-Ouest. Toutes sortes de farines de blé dur, en barils et en sacs. Les prix et les autres informations sont fournis sur demande.

Bureau: Edifice du Board of Trade, MONTREAL.



**FORCE,  
GOULEUR,  
Qualité Uniforme.**

Adressez :

**LEITCH BROS. MEUNIERs**  
OAK LAKE, MANITOBA

## Chronique de Québec

Mercredi, 30 mai 1900.

La semaine nous paraît avoir été favorable au commerce, et le mois de mai commencé et continué presque sans interruption avec une température exceptionnellement froide, se termine dans les conditions normales de beau temps propice à l'achalandage des magasins. Il nous a semblé, en effet, que la population, tant de la ville que de la campagne, a circulé plus largement depuis quelques jours et il est certain que, durant les heures d'affaires, les établissements des quartiers commerciaux ont pour la plupart vu une clientèle considérable.

Nous avons constaté le fait nous-même et nos renseignements confirment cette constatation. Cela s'explique aussi, en ce qui concerne la clientèle du dehors, par le fait que, les semaines étant toutes terminées, les gens de la campagne profitent des beaux jours pour venir faire leurs emplettes à la ville en même temps qu'ils apportent les primeurs de la saison.

Les travaux d'amélioration publique sont commencés et se poursuivent avec activité, à Québec, pour le compte de la commission du havre et du gouvernement fédéral. Les travaux municipaux ne sont pas encore en voie d'exécution, si ce n'est pour ce qui concerne les petites réparations urgentes. On s'attend cependant à ce que les améliorations faites à la voirie durant ces dernières années se continueront prochainement vu qu'il y a au budget municipal une forte somme d'argent affectée à cet objet.

Puisque nous en sommes sur ce chapitre nous ne voyons pas de raison d'éviter la question de la rémunération de \$5,000.00 votée au maire par le conseil de ville représentant les citoyens contribuables de Québec.

Les hommes d'affaires, qui sont à même de comprendre et d'apprécier le progrès énorme réalisé à Québec dans les six années écoulées, et qui connaissent le rôle prépondérant joué par le maire actuel dans cette transformation opérée comme à vue d'œil, n'hésitent pas à approuver la démarche du conseil comme un acte de saine administration, exempt de préjugés et fait avec la pleine volonté de rendre justice à qui justice est due, sans tenir compte des jalousies qu'une semblable mesure doit nécessairement éveiller.

On conviendra que, dans des circonstances de cette nature, les premiers et principaux intéressés sont les trente échevins qui composent le conseil de ville, d'abord, parce qu'ils sont pour la plupart grands propriétaires fonciers et appelés comme tels à donner leur large part de contribution, ensuite, parce qu'ils auront à rendre compte de leur conduite aux électeurs quand ils demanderont un renouvellement de mandat. Si l'on considère, de plus, que nos échevins ne sont pas salariés et qu'ils s'imposent gratuitement le fardeau de l'administration, l'on ne voit pas qu'on puisse leur imputer des motifs de lucre personnel dans le vote qu'ils viennent de donner pour reconnaître les services rendus.

Voilà ce que nous avons entendu dire par une masse de citoyens appartenant à la classe industrielle, commerciale et financière, et ce qu'il nous a paru utile de répéter en notre qualité de chroniqueur.

### EPICIERIES

**Sucres :** Jaunes \$3.75 à \$4.00; Powdered, 6 à 6½c; Granulé, \$4.50 à \$4.55 les cent livres; Paris lump, 6½ à 6½c.

**Sirops :** Barbades pur, tonne, 45c à 47c; Porto Rico, 38 à 43c; Fajardos, rare 45 à 46c.

**Beurre :** Frais, 17c; Marchand, 15c à 16c; Beurrierie, 18½ à 19c.

**Conserves en boîtes :** Saumon, \$1.00 à \$1.50; Clover leaf, \$1.50 à \$1.65; homard, \$2.75, \$3.00; Tomates, \$95c. à 1.00; Blé-d'inde, \$1.10 à \$1.15; Pois, 90c à \$1.00.

**Allumettes :** Eddy Telegraph, \$4.20; Telephone, \$3.95; Tiger, \$3.85.

**Raisins :** Valence, 7 à 8c; Sultana, 11 à 15c; Californie, 7 à 8c; C. Cluster, \$2.20; Imp. Cabinet, \$2.00; Pruneaux de Californie, 8 à 10c; Imp. Russian, \$4.50.

**Tabac Canadien :** En feuilles, 9c à 10c; Walker wrappers 15c; Kentucky' 14c, et le White Burly, 15c à 16c.

**Planches à laver :** "Favorites" \$1.70, "Waverly" \$2.10, "Improved Globe" \$2.10.

### FARINES, GRAINS ET PROVISIONS

**Provisions :** Farines sac fine, \$1.40; Superfine, \$1.45. Extra, \$1.50; Patent, \$1.70; S. Roller, \$1.65 à \$1.70. Forte à levain, \$1.80 à \$1.90.

**Grains :** Avoine (par 34 lbs) Ontario, 36 à 37c; Province, 34; Orge, 60 à 70c; Son, 90c; Blé-d'Inde, 53c; Pois, 85 à 90c; Fèves, \$1.85 à \$1.90.

**Grains de semence :** Blé blanc Fife



## Papier-Glue: Tanglefoot

\* CONTRE LES MOUCHES \*  
(Scellé)

EFFICACE HYGIÉNIQUE

Attrape les mouches et les germes qu'elles entraînent. Impénétrable. Dure longtemps.

Employé dans le monde entier.

The O. & W. THUM CO., Grand Rapids,  
Mich. E.U.A.  
NEW YORK: 15 Jay St. SAN FRANCISCO: 121 California St.

## LA COMPAGNIE CANADIENNE DE CAOUTCHOUC DE MONTREAL

a le plaisir d'annoncer au commerce, que son **CATALOGUE** pour la saison 1900-1901 est maintenant prêt, et entre les mains des Marchands en Gros et des Jobbers. Demandez-en une copie et vous y verrez nos **DERNIERS STYLES.**

**Nos Produits, comme toujours, sont insurpassables  
comme FINI et DURÉE.**

Tant que vous n'aurez  
pas goûté les célèbres



Echantillons  
envoyés  
gratis  
sur  
demande.



## TABACS EN POUDRE.... FRECHETTE

vous ne saurez pas ce que c'est qu'un  
tabac vraiment supérieur vendu  
avec la garantie des fabricants.

Miller & Lockwell, - - Quebec



## Peinture Préparée "Island City."

**Pour l'intérieur et l'extérieur des maisons.**  
La meilleure peinture sur le marché. La mieux adaptée pour notre climat. La plus pure et la plus économique.

**Peinture à plancher "Island City."** Celle qui couvre le plus de surface. Celle qui couvre mieux le bois. Celle qui durcit en vieillissant.

**Peinture à vernis "Island City."** Pour Voitures, Instruments Aratoires, etc. Elle conserve le bois. Elle dure longtemps propre. Elle donne toujours satisfaction.

P. D. DODS & CIE

Entrepôts et Bureaux: 188 et 190 rue McGill,  
Usines: 274, 276, 278 rue St-Patrice,  
TORONTO. WINNIPEG. MONTREAL.

Manitoba, \$1.00 ; do rouge, 95c ; do blanc Colorado à barbes, 95c ; Pois de semence, 95c ; Lentilles, 95c ; Orge, 4 rangs, 65c ; Avoine "Banner," 45c ; do Sibérienne, 50c ; Blé-d'inde Silos, 60c ; Mil, choix, \$1.80 à \$2 ; do No 1, \$1.60 à \$1.70 ; Trèfle rouge, 10 à 11c ; do blanc, 15 à 16c ; do Alsike, 13 à 14c ; Plâtre à terre, 48c le sac de 140 lbs,

Lard : Short Cut, \$17.50 à \$18.00 ; Clear \$19.00 à \$19.50 ; Saindoux pur en seau, \$2.20 ; Composé, \$1.55 à \$1.70 ; en chaudière, \$1.90.

Poisson : Prix à peu près sans changements.

Saumon No 1 \$17, No 2 \$15.50, Anguille 5lc à 6c la lb. Hareng Labrador No 1 \$5.25 à \$5.75, No 2 \$5. Morue grande \$4.50 ; No 1 \$4.50, No 2 \$4 ; Morue sèche \$4.75.

\*\*\*

On nous dit que l'activité se ralentit dans la fabrication des chaussures, et qu'il en sera ainsi pour quelques semaines encore. C'est un phénomène qui se produit tous les ans à la même saison, et il n'y a rien d'anormal dans ce fait.

\*\*\*

La rumeur circule qu'il pourrait survenir des faillites dans le commerce de nouveautés en détail, d'ici à quelques jours. Il est à notre connaissance que les opérations d'une maison ne se continuent qu'au moyen de chèques escomptés à gros intérêt par un capitaliste, le crédit de la maison étant fermé aux banques. Dans ces conditions, le jeu ne saurait durer longtemps.

Nous relatons le fait, non pas uniquement parce que nous le croyons contraire aux notions reçues en affaires. Il arrive, en effet, des circonstances critiques où il semble nécessaire de recourir à ces moyens extrêmes pour éviter une catastrophe ; mais la répétition de ces moyens ne fait qu'assurer la défaite finale.

On constate aussi trop souvent des habitudes de vie large, de dépenses excessives, d'abus de liqueurs alcooliques, qui sont les avant-coureurs certains de la fin chez un marchand. Ne réussissent que ceux qui ont pour passion celle des affaires.

L. D.

MELASSE.—M. L. Chaput, Fils & Cie ont actuellement en déchargement une consignation de mélasse de belle qualité. Une autre consignation est annoncée à arriver prochainement.

## EXTRA

### RENSEIGNEMENTS COMMERCIAUX

#### PROVINCE DE QUEBEC

##### CURATEURS.

Montréal—Gagnon & Caron à Augustin Lévert, plâtrier.

Nicolet—Kent A. L., à Chs McCaffrey, bois de sciage.

##### DISSOLUTION DE SOCIÉTÉS

Montréal—David & Co, restaurant. Messier & Co, foin et grain.

##### EN DIFFICULTÉS

St-Antoine Abbé—Cassidy J., mg. gl.

##### FONDS A VENDRE

Montréal—Kneeland A. J., contracteur.

##### FONDS VENDUS

Montréal—Leblanc J. E., nouv.

##### INCENDIES

Montréal—Club (The) Shoe Co, ass.

##### NOUVEAUX ÉTABLISSEMENTS

Farnham—Labelie R., mag. gén. ; Mde Labelle.

Montréal—Dominion Spoon Co.

Gay E. H. & Co, banquiers, etc ; Eben H. Gay.

Méloche F. E. & Cie, peintres, etc.

Montreal (The) Printing & Publishing Co ; Napoléon Sabourin.

Pigeon L. & Co, restaurant.

Pineau N. & Co, forgerons ; Mde Marcel Pineau.

Richardson & Leblanc, restaurant.

Paré Joseph & Co, farine et grain ; Mde Jo. Paré.

### Ventes de Fonds de Banqueroute par les Curateurs

Par Kent & Turcotte, le stock de nouveautés de J. E. Leblanc à 60c dans la piastre à Authier Frères et les dettes de livres à 53c dans la piastre à J. E. Leblanc.

Par Alex Desmarreau, le stock de modes en gros de J. R. B. Smith y compris les fixtures et dettes de livres pour \$721 à J. M. Orkin.

L'ALBATROSS actuellement en déchargement dans le port apporte 909 tonnes 84 quarts et 80 demi-quarts de mélasse achetée par la maison Hudon, Hébert & Cie.

# VICTOR PORTE

— Importateur de —

## VINS, COGNAC, LIQUEURS, Etc.

Agent de Schroder, Schyler & Cie, Bordeaux; Guichard Potheret & Fils, Chalon sur Saone; Théophile Roederer & Cie, Reims; Pellisson Père & Cie, Cognac; L. A. Price, Bordeaux; Cardinal Quinquina, Paris; Delettrez, Paris.

A. BARBIER, - - Directeur.

**34, Rue Lemoine, MONTREAL.**

## Les Tabacs Coupés

# Quesnel, Rouge et Quesnel, Sweet Rose

(En paquets de 1/8 lb) sont garantis de qualité supérieure, ils sont appréciés par les fumeurs.

Demandez-en un échantillon

**L. P. LANGLOIS & CIE, TROIS-RIVIERES.**



Le seul brillant à poêle (Stove Polish) à la hauteur du progrès au Canada, c'est le

## TIGER STOVE POLISH

Le plus avantageux pour l'acheteur, et le meilleur. Il ne sèche pas et donne au poêle un beau lustre, qui reste. Vendu en deux grandeurs, boîtes de cinq et de dix cents.

10, rue St-Jean, Montréal.

F. F. DALLEY CO., Limited, HAMILTON, Canada.

EDWIN HANSON.

WILLIAM HANSON.

## Hanson Bros.

Courtiers en obligations des Gouvernements, Municipalités, Chemins de Fer et Industries.

Nous avons toujours en mains des obligations de premier ordre, convenant pour placements par les Fidéi-commissaires, les Banques, les Compagnies d'Assurances, les Sociétés et les spéculateurs privés. On peut obtenir des listes d'obligations ainsi que les prix sur demande adressée au bureau, chambre-20, bâtisse Canada Life, Montréal.

## Journal des Débats, Paris

EDITION HEBDOMADAIRE

Le journal des Débats, dont la réputation est universelle, publie une édition hebdomadaire spécialement distribuée aux pays qui n'ont pas de relations postales quotidiennes avec la France.

Cette revue contient les meilleurs articles parus dans l'édition quotidienne.

Prix d'abonnement, \$2.60 pour six mois.

17 RUE DES PRETRES SAINT-CERMAIN L'AUXERROIS  
PARIS, France.



...Aucune marque ne surpasse en Qualité, Arôme et Saveur...

Les Eaux-de-Vie **PH. RICHARD** -- DE COGNAC  
FINE CHAMPAGNE - V. S. O. P. - V. S. O. - V. O.

LANGLOIS & PARADIS, QUÉBEC, Seuls Agents pour Québec et le District

**SEL**

POUR TOUT ET CHAQUE BESOIN.  
LES MEILLEURES MARQUES TOUJOURS EN STOCK.

**SEL****SEL**

VERRET, STEWART & CO.  
MONTREAL.

**SEL****VINAIGRES PURS**

Nous recommandons tout spécialement aux **Épiciers et Marchands Généraux** notre marque **TIGRE**.  
Prix défiant toute compétition.

**LA CIE CANADIENNE DE VINAIGRE**, 35A, RUE ST-ANTOINE, MONTREAL.

Manufacture sous la surveillance du Revenu de l'Intérieur.

Ecrivez pour liste de prix et échantillons.

**NAZAIRE TURCOTTE & CIE**

- IMPORTATEURS -

Thés, Liqueurs et Epiceries

- - QUÉBEC - -

**CHS. LACAILLE & CIE**

**Épiciers en Gros**

IMPORTATEURS DE

Mélasses, Sirops, Fruits Sees,  
Thés, Vins, Liqueurs, Sucres,  
Etc., Etc.

Spécialité de Vins de Messe de Sicile et Tarragone.

329 rue St-Paul et 14 rue St-Dizier  
MONTREAL

La Grande Popularité des

GAGAO et **Gowan**  
de  
CHOCOLAT

Est due à sa pureté absolue  
et à son excellence.

Ils devraient se trouver dans toutes les  
maisons. Chaque épicier du Dominion de-  
vrait les avoir en magasin.

DÉPOT DE GROS :

454, St-Paul - - Montréal.





A. BLONDIN

Appareils de Chauffage à Eau chaude, à Vapeur, Haute et Basse Pression.  
Buanderies et Cuisines à Vapeur.  
Devis et Prix fournis sur demande.  
Ouvrage garanti. Prix raisonnables.

ECRIVEZ-NOUS.

**A. BLONDIN & CIE.**

PLOMBIERS  
SAINT-HYACINTHE, P.Q.



O. DAoust

## LES CHEVEUX GRIS....

reprennent la couleur noire de la jeunesse et acquièrent avec le

**" Restaurateur de Robson "**

une souplesse et un lustre absolument incomparables.

EN VENTE PARTOUT, 50c LA BOUTEILLE.

**J. T. GAUDET, PROP., JOLIETTE, P. Q.**

**SERRURES, VERROUS et toutes les FERRURES pour Bâtiments.**

AUSSI les fameuses **PEINTURES PREPAREES** de Sherwin-Williams  
soit pour l'intérieur ou l'extérieur, **VERNIS, PEINTURES à PLANCHER,**  
**EMAIL** pour bains ou bric-à-bracs, etc., aussi **PINCEAUX** et **BLANCHIS-**  
**SOIRS** de toutes sortes.

**L. J. A. SURVEYER, 6 RUE ST-LAURENT.**

# Partout

Les Epiciers vendent les **VIANDES** de **CLARK.**

Partout les Gens les achètent.

Elles sont toujours en demande.

**Vous ne pouvez pas faire d'erreur  
en donnant une Commande.**



Il ne coûte pas plus cher et c'est le meilleur pour la table,  
le meilleur pour le beurre, le meilleur pour le fromage,

# LE SEL WINDSOR

Tous les Epiciers de Gros le vendent.

C. H. LETOURNEUX, prés. C. LETOURNEUX, vice-prés. J. LETOURNEUX, sec.-tiés  
LETOURNEUX, FILS & CIE, Lim., MARCHANDS · FERRONNIERS  
Nos. 259, 261, 283 ET 285 RUE SAINT-PAUL MONTREAL

EDMOND BOUCHER BOUCHER & ROFFEY HARRY ROFFE

...TAILLEURS...

Coin des rues St-Pierre et Notre-Dame,

Téléphone Main 1548.

MONTREAL

FUMEZ LE CIGARE

Champlain ...à... Straight  
5c.

\$2.25 la boîte de 50.

Jos. Coté, 179, St-Joseph, Québec.

The Canada Sugar Refining Co.

MONTREAL.

Limited

Manufacturiers de Sucres Raffinés  
de la Célèbre Marque

**REDPATH**

De qualité et pureté les plus hautes, d'après les derniers procédés  
et les machines nouvelles qui n'ont de supériorité nulle part.

**SUCRES EN MORCEAUX.**—Boîtes de 50 et 100 lbs.

**GRANULÉ "CROWN."**—Marque spéciale, la plus belle qu'on puisse produire.

**EXTRA GRANULÉ.**—Qualité très supérieure.

**SUCRES "CRÈME."**—Non séché.

**SUCRES JAUNES.**—De tous les grades.

**SIROPS.**—De toutes qualités, en barils et demi barils.

Seuls fabricants de Sirops fins en canistres de 2 lbs. et de 8 lbs.

E. Mercier & Co., carte d'or	28 00	30 00
in des Princes.....	12 00	17 00
E. Casanove.....	22 00	00 00
Tesler.....	14 00	15 00
Imperial extra dry.....	00 00	15 09
Convert, très sec.....	20 00	22 00
- Théop. Roderer.....	40 00	42 00
Cristal Champagne.....	28 00	28 00
Réserve Cuvée.....	18 00	18 00
Sportsman Ch.....	18 00	18 00

**Cuir et Peaux.**

*Cuir à semailles.*

Spanish No 1, 18 lbs moy.	0 27	0 27
" No 1, 25 lbs et aud.	0 28	0 27
" No 1, léger.....	0 00	0 25
" No 2, 18 lbs moy.....	0 23	0 24
Zanzibar No 1 steers.....	0 00	0 30
Slaughter No 1 steers.....	0 00	0 28
" No 1 p. ord.....	0 25	0 27
" No 2.....	0 25	0 27
" union crop No 1.....	0 30	0 32
" No 2.....	0 28	0 30

*Cuir à harraïts.*

(Prix à la livre.)

Harnais No 1.....	0 00	0 35
" No 1 R.....	0 00	0 34
" No 2.....	0 00	0 33
" taureau No 1.....	0 00	0 32
" No 2.....	0 00	0 32

*Cuir à empèignes.*

(Prix à la livre.)

Vache cirée mince.....	0 40	0 45
" forte No 1.....	0 00	0 40
Vache grain, pesante.....	0 40	0 45
" écossaise.....	0 38	0 40
Taure française.....	0 38	0 40
" anglaise.....	0 70	0 85
" canadienne, Lion.....	0 70	0 80
Veau can. 25 à 30 lbs.....	0 60	0 65
" 35 et plus.....	0 50	0 60
" 45 et plus.....	0 25	0 30
Vache fendue Ont H.....	0 25	0 30
" " H. M.....	0 25	0 30
" " Med.....	0 25	0 30
" " Junlor.....	0 21	0 23
" Quésen.h.a.m.....	0 24	0 28
" Jun.m.a.light.....	0 20	0 23

Vernis à harraïts.....gal.	0 00	1 80
" à tuyaux.....gal.	1 10	1 20
" Parisien.....gal.	0 00	0 90
" Royal polish.....	0 70	0 75
" " ".....	0 00	1 25

**Vins.**

*Non Mousseux.*

Bordeaux ord.....caisse	2 60	3 50
" Médoc.....gal.	0 90	1 10
" St-Julien.....caisse	4 85	5 85
" Chateau.....	2 95	3 65
" Bourgogne.....	7 00	21 00
Bourgogne, ordinaire.....gal.	0 90	1 10
St-Etienne.....caisse	1 35	1 60
Sherry.....caisse	4 50	11 00
Porto.....caisse	0 95	4 00
Gordon & Cie.....caisse	6 00	15 00
Moselle.....gal.	2 10	4 00
Sauternes.....caisse	15 00	21 00
Graves.....	5 50	6 50
Malaga, Gordon & Cie.....	0 00	4 00
Claret L. Pinand qts.....	0 00	2 60
Faure Frères.....gal.	0 00	0 90
Robertson Bros Oporto gal.....	1 50	10 00
" Sherry ca. 0.....gal.	1 50	10 00

*Mousseux.*

(Prix à la caisse.)

Bourgogne Mousseux.....	00 00	00 00
Rock Mousseux.....	18 00	21 00
Samur, Tessier & Co.....	15 50	17 00
Nerea Bagnacel.....	13 00	14 50
" " ".....	13 00	14 50

*Champagnes.*

J. Mumm.....	23 00	25 00
G. H. Mumm.....	25 00	20 00
Arthur Roderer.....	25 00	24 00
Yve Chiquot.....	24 00	00 00
Reims.....	28 00	30 00
Poligny.....	23 00	24 00
Louis Roderer.....	28 00	30 00
Piper Heidsieck.....	27 00	29 00
Ferrier-Jouet.....	28 00	30 00

Dégen : lb.	0 18	0 15
Commun.....	0 18	0 16
Moulu (Siftings).....	0 08	0 09
Nibs (choix).....	0 14	0 16

**Thés de Chine.**

Thés verts Young Hyson, Ping Suey, bis 30 lbs lb.	0 12	0 14
" " " (first) " 18	0 18	0 20
" " " (points) " 18	0 18	0 20
Moyune, caisses.....	0 38	0 42
Thés verts Gun Powder, Moyune, caisses.....	0 40	0 44
Moyune, caisses.....	0 32	0 35
Ping Suey, bis, pin head " 25	0 25	0 28
Pea Leaf, choix, bis " 20	0 20	0 22
commun " 14	0 14	0 16

*Thés noirs.*

Kaisow.....cs lb.	0 10	0 12
Pan Young.....	0 14	0 16
Keemuns, Kin Tuck.....	0 18	0 20
Morning, choix.....	0 30	0 34
Packing, bottles 20 lbs commun.....	0 11	0 13
Packing, bottles 20 lbs bon.....	0 16	0 18
Packing, bottles 20 lbs fin.....	0 22	0 25
Orange Pekoe, bis 20 lbs, parfumé.....	0 25	0 30
Formosa Oolong, bis 20 lbs, (le Papillon).....	0 24	0 27

**Thés de Yindo.**

Darjeeling, Bloomfield, lb.	0 32	0 40
Assam Pekoe.....	0 20	0 24
Pulcherra, Pekoe Sou-chong.....	0 18	0 20
Amrai, Sou-chong.....	0 14	0 16

**Thés de Coylan.**

Taurus, Golden Tipped Pekoe.....caisse, lb.	0 27	0 30
Gallaheria, Flowery Pekoe.....caisse, " 0 20	0 20	0 23
Bombra, Pekoe Sou-chong.....caisse, " 0 18	0 18	0 18
Peatmorr, Sou-chong, caisse.....	0 14	0 16
Golden Tipped Pekoe, (marque Abellie), No 3 caisses 40 lb, (10 x 1 lb et 60 x 5 lb).....	0 36	0 38
Flowery Pekoe, (marque Abellie), No 9 caisses 40 lb, 10 x 1 lb et 60 x 5 lb.....	0 28	0 30

Sanco Worcester, lb. ch. dex.	3 50	4 50
" " ch. p.....	3 25	4 25
Harvey.....	3 55	4 55
Catsup de tomates.....	1 00	1 00
champignons.....	1 80	3 40
Sauce aux anchois.....	3 25	3 55
Sauce Chili.....	3 75	4 05

**Sol.**

Sol fin, quart, 3 lbs.....	2 65	2 75
" " 5 ".....	2 60	2 65
" " 7 ".....	2 40	2 50
" " 9 ".....	0 00	0 30
" sac 55 ".....	0 00	1 00
" sac 2 cwts.....	0 40	0 42 1/2
" gros, sac livré en ville	0 40	0 42 1/2

**Sirops.**

Matchless.....lb.	0 00	0 02
Ambur, qts.....	0 02 1/2	0 04
Diamond.....	0 02 1/2	0 04
Perfection.....	0 02 1/2	0 04
Sirop Redpath, tins 2 lbs.....	0 00	0 35
Perfection, n. 25 lbs. sean. 0 00	1 00	1 30
" sean 3 gall.....	0 00	1 30

**Sucres.**

(Prix aux 100 lbs.)

Jaunes raffinés.....	\$3 85	\$4 60
Extra ground.....	5 30	5 30
" " ".....	5 30	5 30
" " ".....	5 30	5 30
Cut loaf.....	5 40	5 40
" " ".....	5 30	5 30
" " ".....	5 40	5 40
" " ".....	5 05	5 05
Extra, granulé.....	4 70	4 85
" " ".....	4 85	4 85

**Thés du Japon.**

Extra choisi du mois de mai : Castor No 1.....	0 35	0 37 1/2
Hibon No 1.....	0 33	0 35
Choisi : Castor No 2.....	0 30	0 32
Hibon No 2.....	0 30	0 32
Hibon No 50.....	0 22	0 24
Faucon (Hawk).....	0 21	0 23
Spécial : Hibon No 100.....	0 19	0 20

# Exposition Universelle de Paris de 1900

## LA BANQUE D'HOCHELAGA

— EMET DES —

# Lettres de Crédit Circulaires

Pour tous les Pays du Monde.



## Typewriter **Smith Premier**

Facile à manœuvrer et à soigner.

A la hauteur du progrès, sous tous les rapports.

**WILLIAM M. HALL & CO.,**  
1702, RUE NOTRE-DAME, MONTREAL,  
AGENTS POUR LA PROVINCE DE QUEBEC

Un assortiment complet d'accessoires pour type  
writers de toutes fabrications.  
Typewriters loués, réparés, échangés.

TEL. BELL: MAIN 983

# Les MOUTARDES PURES DE DUNN

donnent une satisfaction sans mélange.

La raison en est — qu'elles donnent du profit aux marchands et de la satisfaction aux consommateurs.

DUNN'S MUSTARD WORKS, HAMILTON, ONT.

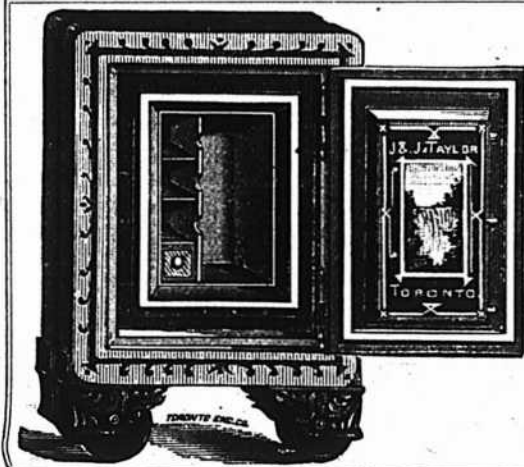

## J. & J. TAYLOR

### TORONTO SAFE WORKS

TORONTO, ONT.

Etablis depuis près d'un demi-siècle.

Manufacturiers de Coffres-forts à l'épreuve  
du feu, à l'épreuve du feu et des voleurs; de  
portes de voûtes à l'épreuve du feu et des  
voleurs, et de plaques pour voûtes.

## R. B. HILLS,

Agent pour Montréal

1804 Rue Notre-Dame.



**C. H. WALTERS & CO.**  
**BANQUIERS**  
 3, Rue Saint-Sacrement, Montréal.

Achat et vente de Billets de Commerce.  
 Négociation de Bons et Débentures.

**COURSE POUR LES TAPIS...**

Tel est le mot qui exprime le mieux l'activité qui prévaut en ce moment dans les Tapis, Rideaux et Couvertures de plancher à chacun de nos Trois Grands Magasins de Tapis.

**THOMAS LIGGET,**  
 1884 rue Notre-Dame, Montréal.  
 2446 rue Ste-Catherine, Montréal.  
 175 à 179 rue Sparks, Ottawa.

**BREVETS D'INVENTION**  
 (France-Etranger)

Marques de Fabrique, Procès en contrefaçon, etc.

**CASALONGA** Ingénieur-Conseil (depuis 1867)  
 PARIS 15 r. des Halles

Prop. Direct. (depuis 1878) du Journal (25fr. par) aLAN)

**" CHRONIQUE INDUSTRIELLE "**

**A VIS DE FAILLITE**

Dans l'affaire de

**ALPHONSE DAIGNEAULT,**

Boulangier et Confiseur,  
 316 rue Moreau, Cité.

Failli.

Les soussignés vendront à l'encan public, à la place d'affaires du failli, en bloc ou en détail,

**Lundi le 4 Juin 1900, à 11 hrs a.m.**

tout l'actif cédé par inventaire, savoir :

Stock par inventaire .....	\$560 97
Roulant consistant en chevaux, chariots, voitures d'hiver, harnais.....	629 00
Dettes de livres par liste seront vendues séparément .....	405 11
	<b>\$1,595 08</b>

Termes, argent comptant.

Inventaire et liste des dettes de livres en vue à nos bureaux.

Pour autres informations s'adresser à

**BILODEAU ET CHALIFOUX,**  
 Curateurs Conjoints,  
 15 rue St-Jacques, Montréal.

**MARCOTTE FRERES,**  
 Encanteurs.

TEL. BELL MAIN 1571.

MAISON ÉTABLIE EN 1858.

**D. COLLINS**

(Près de la Gare Dalhousie)

44 Rue St-Paul, Montréal.

Manufacturier  
 de Balances en  
 tous Genres.

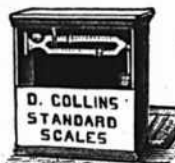

Balances à Foin  
 et à Charbon,  
 faites à ordre.

**COMMIRÉ & DEMERS**  
**FONDEURS**

Enverront sur demande leur liste de prix et d'escompte pour les articles en fonte, comprenant :

Poêles et Fourneaux de Cuisine, Tortues,  
 Poêles pour Repasseuses, -- Poêles à Fourneaux, Chaudières, Bouilloires,  
 (Canards), Eviers, Bancs d'Écoles,  
 Bancs de Jardins, -- Roues,  
 Et une grande quantité  
 d'autres articles en fonte.

BUREAUX, ATELIER ET ENTREPOT :

Coin des rues ONTARIO et DESJARDINS.

**MAISONNEUVÉ, MONTREAL**

**Lots a bâtir**

Service de Tramways irréprochable.  
 Toutes informations fournies avec plaisir.

**Prix Avantageux pour l'Acquéreur.**

Il y a des lots de toutes grandeurs et à tous prix, au choix de l'acheteur.

**A. & H. LIONAIS**

PROPRIÉTAIRES

**25, rue St-Gabriel**

# SPÉCIALITÉS

## Articles divers.

Coulour à beurre Dalley, 2 oz., doz.	1 25
Graine de canari, F. F. Dalley Co.	0 08 <sup>1</sup> / <sub>2</sub>
Spanish bird seed, cas 40 lbs 0 00	0 00
Dalley's " " " " " "	1 25
Bel ceteri Dalley, 2 oz., dz.	1 75
Poudre Curry Dalley, 2 oz., dz.	3 10
Vito Castillo Soap Powder cas 100	3 10

## Bières.

Bass Ale.	qts	pts
Head Bro's Dog's Head.....	2 55	1 57 <sup>1</sup> / <sub>2</sub>
<i>Guinness' Stout.</i>		
Head Bro's Dog's Head....	2 52 <sup>1</sup> / <sub>2</sub>	1 50

## Chocolats et Cacaos.

### Chocolats Cowan.

French Diamond 6 div, 12 lbs, lb.	0 23
Queen's dessert, <sup>1</sup> / <sub>4</sub> et <sup>1</sup> / <sub>2</sub> .....	0 40
" " " " " ".....	0 42
Mexican Vanilla, <sup>1</sup> / <sub>4</sub> et <sup>1</sup> / <sub>2</sub> .....	0 35
Parisien, marc, 1/50.....	0 30
Royal Navy, <sup>1</sup> / <sub>4</sub> et <sup>1</sup> / <sub>2</sub> .....	0 25
Chocolat Iceing pa.....	2 25
" " " " " ".....	1 25
Pearl Pink Icin.....	1 175
White Iceing.....	1 75

### Cacaos Cowan.

Hygiène tuc, en tins de <sup>1</sup> / <sub>2</sub> lb., dz.	3 75
" " " " " ".....	2 25
Essence cacao, non sucré.....	0 55
" " " " " ".....	1 40
" " " " " ".....	2 25

## Cirages.

### F. F. Dalley Co.

English Army.....	cas <sup>1</sup> / <sub>2</sub> gr.	9 00
No 2 Spanish.....	" "	3 80
No 3 " " " " " ".....	" "	4 50
No 5 " " " " " ".....	" "	7 20
No 10 " " " " " ".....	" "	9 00

Yucan Oil.....	cas 1 doz.	2 00
N. Y. Dressing.....	" "	0 75
Spanish Saffin Gross.....	" "	1 70
Frescent Macies Dressing.....	" "	2 00
Spanish Glycerine Oil.....	" "	2 00

## Confitures et Gelées.

### Lazenby.

Tablettes de Gelées 13 var.....	pts.	1 20
---------------------------------	------	------

## Conserves alimentaires.

### Spécialités de W. Clark.

Compressed Corned Beef 1s. la dz.	\$1 50	
" " " " " ".....	2 50	
" " " " " ".....	5 15	
" " " " " ".....	1 10	
" " " " " ".....	1 50	
Ready Lunch Beef.....	2s. la dz.	2 85
Geneva Sausage.....	" "	3 00
Cambridge " " " ".....	" "	1 55
Yorkshire Brawn.....	" "	1 25
Boneless Pigs Feet.....	" "	2 25
" " " " " ".....	" "	2 40
Sliced Smoked Beef.....	" "	1 40
Roast Beef.....	" "	2 30
" " " " " ".....	" "	1 45
Pork & Beans with sauce 1s.	" "	2 80
" " " " " ".....	" "	0 50
" " " " " ".....	" "	1 00
" " " " " ".....	" "	1 50
Wild Duck Paquets.....	" "	0 45
Partridge " " " ".....	" "	1 00
Veal & Ham " " " ".....	" "	1 00
Ox Tongue (Whole).....	" "	7 70
" " " " " ".....	" "	8 80
Lunch Tongue.....	" "	10 00
" " " " " ".....	" "	3 00

## Potted Meats 1s.

Ham.....	la dz.	5 00
Game.....	" "	3 00
Chicken.....	" "	3 80
Turkey.....	" "	4 50
Wild Duck.....	" "	7 20
Tongue.....	" "	9 00
Beef.....	" "	9 00
Chicken Ham & Tongue.....	cas. la doz.	1 00

## Soupes.

Mulligatawny.....	Pints.	1 10
Ox Tail.....	" "	" "
Kidney.....	" "	" "
Tomato.....	" "	" "
Vegetable.....	Quarts.	2 20
Mock Turtle.....	" "	" "
Consomme.....	" "	" "
Pea.....	" "	" "
Spécialités des Lazenby.	" "	" "
Soupes Real Turtle.....	dz.	0 00
Soupes assorties.....	dz.	3 00
" " bis carrées.....	" "	0 00
" " " " " ".....	" "	1 65

## Mines.

Tiger Stove Polish.....	grande	9 00
" " " " " ".....	petite	5 00
Mine Royal Dome.....	gr.	1 70
" " James.....	" "	2 40
" " Rising Sun large dz.	" "	0 00
" " small dx	" "	0 00
Mine Sunbeam large dz	" "	0 70
" " small " "	" "	0 35

## Eaux Minérales.

Carabana.....	cas.	10 50
Hunyadi Matyas.....	" "	6 00
Regenes St-Leger.....	" "	10 50
St-Galmier gaz (source Radot) cas.	" "	6 00
" " " " " ".....	" "	7 50
Vichy Célestins, Grande Grille.....	" "	10 00
" " Hoptal, Hauterive.....	" "	10 00
" " St-Louis.....	" "	0 00

## Empois.

### F. F. Dalley Co.

Boston Laundry, cas 40 paq., le paq.	0 07 <sup>1</sup> / <sub>2</sub>
Culina Toledo, " 40 " la lb.	0 08 <sup>1</sup> / <sub>2</sub>

## Grains et Farines.

### Farines préparées.

Farine préparée, Brodie	XXX, 6 lbs.	2 20
" " " " " "	3 " "	1 15
" " " " " "	superb 6 " "	2 10
" " " " " "	3 " "	1 15
Orge mondée (pot barley) mac	" "	2 15
" " " " " " quart	4 25	4 40
" " " " " " petite	" " " " " "	3 25

## F. F. Dalley Co.

Buckwheat, paq. 2 <sup>1</sup> / <sub>2</sub> lbs, cas 3 doz.	1 20
Packets " " " " " "	1 20
Tea Biscuit " " " " " "	1 20
Graham Flour " 2 " " "	1 20
Bread & Pastry " 2 " " "	1 20

## Spécialités de Lazenby.

Huile à salade.....	<sup>1</sup> / <sub>4</sub> pt. dz.	1 40
" " " " " ".....	<sup>1</sup> / <sub>2</sub> pt. " "	2 15
" " " " " ".....	pins " "	3 75
" " " " " ".....	quarts " "	8 50
Crème à salade petite.....	" "	2 00
" " grande.....	" "	3 75

## Liquours et spiritueux.

### Apéritifs.

Byrrh Wine.....	0 00	12 00
Orange Bernard.....	" "	8 75
Vermouth Nolly Prat.....	" "	8 75
Italien.....	" "	6 50
Saratoga Cock-Tails.....	par case	8 25

### Bénédictine

Litres, 12 à la caisse.....	18 00	19 00
<sup>1</sup> / <sub>2</sub> litres, 24 à la caisse.....	19 50	20 00

## Liquours Frederic Mugnier, Dijon, France.

Crème de Menthe verte.....	00 00	11 00
" " blanche.....	00 00	11 00
Curacao triple sec cru.....	00 00	12 25
Curacao triple sec bout.....	00 00	12 25
Bigarou (Cherry P'dy).....	00 00	12 25
Cacao l'Hara à la Vanille.....	00 00	12 25
Marasquin.....	00 00	13 25
Kirsch.....	00 00	11 25
Brunelle de Fougere.....	00 00	13 25
Crème de Cassia.....	00 00	12 25
Crème de Menthe.....	00 00	12 25
Crème de Musigny.....	00 00	11 25
Apéritif Mugnier.....	00 00	10 25
Alcool de Menthe.....	00 00	6 15
Absinthe Ed. Pernod.....	00 00	14 50

### Stouvers.

Lime Juice Cordial p. 2 dz.	0 00	4 70
" " " " " " q. 1	0 00	4 20
Double Ref. lmo f'oe 1 dz.	0 00	3 95
Lime syrup bott. can 1 "	0 00	4 20

**PAIN POUR OISEAUX** Est le "Cottam Seed," fabriqué d'après six brevets. Marchandise de confiance; rien ne peut l'approcher comme valeur et comme popularité. Chez tous les fournisseurs de gros.

## FAUCHER & Fils

Importateurs et Marchands-Ferronniers

### Bois et Garnitures de Voitures

Fournitures pour Carrossiers et Forgerons, telles que Fer en barres, Acier, Charbon de forge, Peintures, Vernis, etc.

Nos. 796 à 802, Rue Craig,

**MONTREAL.**

Téléphone Main 576

**THE**

TEL. BELL UP 971

## Canada Electric Co.,

L. ROUSSEAU Gérant

2501, STE-GATHERINE, COIN DREBENT

Installations de lumière électrique et d'Horloges de contrôle électrique. Téléphones pour entrepôts, Cloches Electriques, Etc., Etc.

SEULS AGENTS POUR LE

STANDARD ELECTRIC TIME CO  
de Waterbury, Con

## L. N. DENIS

Tapissier-Decorateur

Blanchissage,

Peinture à façon.

Stock considérable de Papiers Peints, Ferronneries. Prix défiant toute concurrence.



Tel. Bell East 1774

Tel. Marchands 166

313 rue St-Laurent,  
**MONTREAL**

**LOTS À BATIR** — Localité Superbe, de Grand Avenir. S'adresser à A. & H. Lionais, 25, r. St-Gabriel, Montréal.

## THE JAMES ROBERTSON CO., LT

MARCHANDS DE METAUX,  
FABRICANTS DE TUYAUX EN PLOMB.

Coudes en plomb comprimé, Plomb de chasse, Mastic, Blanc de plomb. Spécialité de l'enveloppe des Fils Electriques avec du plomb; aussi Scies rondes Scies à moulins, Godendards et autres scies.

Bureaux: 144 rue William,

Usines: coin rues William et Dalhousie. MONTREAL.

## On Guérit l'Intempérance.

Il est généralement admis aujourd'hui que la passion de boire est une maladie dont la cure est facile. La **CURE DIXON** a donné les résultats les plus satisfaisants dans les cas réputés incurables. Le traitement ne comporte aucune publicité ni injections hypodermiques. Envoi sur demande de la notice détaillée, sous enveloppe cachetée.

**Dixon Cure Co.**

J. B. LALIME, Gérant,

572 rue St-Denis, Montréal.

## SYSTEME DE CARTES-INDEX



Cabinets, bureaux, Boîtes pour tiroirs Index, etc. Les Records, L'arrangement, La classification, La mise à l'index rendus faciles par ce système. !

Systèmes préparés sans charge extra.!

**FRED. S. KOWARD**, SPECIALISTE EN CARTES-INDEX  
1778, rue Notre-Dame, Montréal, P. Q.

Catalogue de 1900 sur demande.

**FERRONNERIES, HUILE,  
PEINTURES, CHARBON,  
ETC., ETC.**

*E. Cavanagh & Co.*  
CON NOTRE DAME & SEIGNEURS ST

Manufacturiers et Importateurs,  
Montréal.



## COMPTABLES.

F. X. BILODEAU. A. O. CHALIFOUR.

**B** BILODEAU & CHALIFOUR,Comptables, Auditeurs et  
Commissaires, Liquidateurs  
de faillites.

No 15 rue Saint-Jacques,

Téléphone Bell Main 3232. Montréal.

**A** ALEX. DESMARTEAU,Successeur de Charles Desmarteau,  
Comptable, Auditeur, Liquidateur  
de Faillites Commissaire pour Québec  
et Ontario.1598 et 1608 rue Notre-Dame,  
Montréal.Tél: Bell, Main 1257. Marchands 257.  
Résidence, Bell East 1313.**D** DUPUIS & CHEVRIER,Comptables,  
Liquidateurs de Faillites,  
Prêts sur Obligations,  
Achats de Créances,  
Collection de Comptes,  
de Loyers, etc.Bâtisse de l'Assurance Royale;  
1709 rue Notre-Dame, Montréal.**G** GAGNON & CARON,Curateurs, Experts Comptables,  
Bâtisse des Chars Urbains,

Tel. Bell Main 815. B. P. 911 Montréal.

Arthur Gagnon, Gérant de la Succession  
Hon. Jean Louis Beaudry.L. A. Caron, Auditeur de la ville de Mal-  
sonneuve et de la Chambre de Com-  
merce du district de Montréal.**W** M. RENAUD,Comptable, Auditeur et  
Commissaire. Spécialité:  
Règlement des affaires de  
Faillites.No 15 rue St-Jacques,  
Téléphone Main 2274. Montréal.**S** ST-AMOUR & TURGEON,Commissaires  
Comptables Liquidateurs  
et administrateurs de suc-  
cessions, etc.Chambres 512 à 514, Edifice New York Life,  
11, Place d'Armes.

Tel. Bell Main 3285. Montréal.

**GEO. GONTHIER****Expert Comptable et Auditeur****Expert Representant The Account,  
Audit & Assurance Co'y, Limited.,  
New York.****11 et 17, Côte de la Place d'Armes****Tel. Bell Main 1480.**Spécialité: Audition de livres et organisation  
de comptabilité d'après méthode appelée "Balance  
Sheet System of Accounts."

## SEMENCES GARANTIES

Nous faisons un commerce exclusif de semence :  
notre stock contient tout ce qu'il y a meilleur en  
fait de **Semences pour le Jardin et la Ferme**  
et Semences de Fleurs Semences d'Herbages, de  
Trèfle, Blé d'Inde et Grains de Semences.**Catalogues illustrés envoyés gratuitement  
sur demande. Cotation et échantillon en-  
voyés sur demande.****WILLIAM EWING & Co.,**

MARCHANDS DE SEMENCES. 145, RUE McCILL, MONTREAL.

**SIMPSON, HALL, MILLER & CO.**Manufacturiers d'Articles Fins en Electro-plaqué  
et seuls propriétaires et manufacturiers des**Célèbres Couteaux, Fourchettes et Cuillers  
de WM. ROGERS.**Bureau Principal et Manufacture, Wallingford,  
Conn.Succursale du Canada, 1794 rue Notre-Dame  
Montréal. A. J. WHIMBEY, gérant.**The City Ice Co.**

LIMITED.

**26 + Carré + Victoria**

Stock maintenant complet

La GLACE est VRAIMENT BELLE

On reçoit les commandes dès à présent.

**R. A. BECKET, Gérant.**

Tel. Main 70.

**Poudre à Pâte "Globe"**Je, soussigné certifie avoir analysé  
la (Poudre à Pâte) Globe *Baking Powder*.  
Je la recommande comme étant  
très pure, économique et excellente  
sous tous rapports. Elle est d'une  
qualité supérieure.

N. FAFARD,

Professeur de Chimie,  
Université Laval, Montréal.**Globe Spice Mills Co.,****956 rue St-Denis, - Montréal.**

## RENSEIGNEMENTS COMMERCIAUX

## PROVINCE DE QUEBEC

## CESSIONS

*Montréal*—Arlington Private Livery.  
Kneeland A. J., contracteur.  
*New Carlisle*—Cyr & Guité, mag. gén.  
*Ste-Martine*—Juneau Arthur, mag. gl.

## CURATEURS

*Montréal*—Ross J. W. à Sabiston Lith. and Pub. Co.  
*Québec*—Paradis V. E. à Clément Giguère, contracteur.

## DÉCÈS

*Montréal*—Gauthier Nazaire, restaurant.

## DISSOLUTIONS DE SOCIÉTÉS

*Montréal*—Fauteux T. & Co, négociants.  
Piché & Favreau, marchands-tailleurs  
Brodie & Co, négociants.  
Currie Bros, épïc., etc; John Currie continue.  
Golub & Slonemsky, hardes.  
McAllister A. & Co, imprimeurs; une nouvelle société est formée.  
Bergeron T. & Co, mfrs de chaussures.  
*Québec*—La Briqueterie de Québec.  
*St Boniface de Shawenegan*—Grave J. E. & Co, mag. gén.  
*Trois-Rivières*—Larivière F. & Co, pompes funèbres.  
Normand & Lambert, médecins.

## EN DIFFICULTÉS

*Danville*—Tanguay P. A., moulin à scie.  
*Hull*—Pharand J. B., nouv. etc. offre 40c dans la piastre.  
Lapointe & Caron, nouv. etc.  
Lafond Géd., hardes et nouv., offre 30c dans la piastre.  
*Kildare*—Woden E., mag. gén.  
*Montréal*—Bernstein M., mfr de hardes

## EN LIQUIDATION

*Montréal*—Thompson (The) Shoe Co.

## FONDS A VENDRE

*Chicoutimi*—Clair Alex, 2 juin.  
*Montréal*—Daigneault Alb., boulanger 4 juin.  
Juneau Arthur, mag. gén.

## FONDS VENDUS

*Duclou*—Monette Louis, mag. gén. et forgeron; le mag. gén. seulement.  
*Hull*—Charron Félix, épïc.  
*St Jérôme*—Dufour & Tremblay, mag. gén. à 84½c dans la piastre.

## INCENDIES

*Montréal*—Tellier, Rothwell & Co, mfrs et importateurs, ass.

*Pointe Claire*—Charlebois L., mag. ass.  
Charlebois Arsène, bois, etc.  
Duchesneau Herm., mag. gén., ass.  
Lagassé T., boulanger.  
Mayer Emilien, mag. gén., etc.  
Rickner Wm, hô-el, ass.

## NOUVEAUX ÉTABLISSEMENTS

*Frelighsburg*—Capsey & Frary, mag. gén.  
*Gentilly*—Poliquin & Beauchesne, moulin à scie, etc.  
*Hull*—Kelly A. J., quincaillerie.  
*Montréal*—Bee Starch (The) Co.  
Jarvis James B. & Co, négociants.  
Navert & Lauzon, plombiers, etc.  
Vienna (The) Medical Institute; Herbert H. Lyons.  
Auclair N. & Co, négociants; Mde N. Auclair.  
Baker & Forster, agents à com.  
Claude A. & Co, provisions; Mde A. Claude.  
Théâtre Français; Daniel Ford.  
DeRepentigny M. & Co, liqueurs; Mde Max DeRepentigny.  
Deslauriers D. F., constructeurs; Mde Ferdinand Deslauriers.  
Renaud J. A., peintre, etc.  
Renud & Cie, bouchers.  
Pigott & Robertson, courtiers de mines.  
Imperial (The) Clothing Mfg. Co.  
Létendre Fils & Co, nouv.; J. B. Létendre.  
Robert, David & Co, farine et grain; Mde Jos. Robert.  
St. Lawrence Forwarding Co.  
Simard J. A. & Co, thés en gros, etc., J. Alcide Simard.  
Cambouris N. & Co, confiseurs.  
Dominion Weaving Co.  
Knitsoft Mfg Co, mfr de sous-vêtements.  
Montreal (The) Casing Co.  
St. James (The) Restaurant.  
*Nicolet*—Cie Monument de de Nicolet, marbre; Dame Rose D. Rivet.  
Désilets E. L. & Co, papeterie, etc; Clara St Laurent.  
Senneville & Duval, embouteilleurs de bière.  
*Québec*—Quebec China Hall.  
*Québec et Lévis*—Cusson & Wilkinson, fournisseurs d'appareils électriques.  
*Quyón*—Ritchie & McAdam, mag. gén.; Dame Marie D. Delisle.  
*St Boniface de Shawenegan*—Julien & Frère, mag. gén.  
*St Ferdinand d'Halifax*—Roberge & Roberge, mag. gén.  
*Ste Flore*—Girard Luc & Co, épïc.; Dame E. Beauchemin.  
*St Raymond*—Madeau & Roy, mfrs de brique.



## Consumers Cordage Co., Ltd.

283 Rue St-Patrick, Montréal, Qué.

Manufacturiers de

### Fil a Liens et Gordages de toutes descriptions

Cable Manille, Cable Sisal, Cable en Jute, Cable de Russie, Ficelle goudronnée pour les lattes, Merlin goudronné, Cable de Russie goudronné, Paquetage, Cordes à linge, Lignes dormantes, Licous en corde, Cable à lier.

Corde a Poches et Ficelle a Paquets



## VIE.

Cet homme a manqué son train, non pas parcequ'il n'a pas marché ass-z vite, mais parcequ'il n'est pas parti à temps, un grand nombre de personnes manquent ainsi - le train de l'assurance-vie. Ils font un effort désespéré pour l'attrapper lorsqu'il n'est plus possible de l'atteindre. S'ils avaient seulement pris une police d'assurance dans la North American Life, lorsque l'agent les a avisés, ils se seraient évité tout l'ennui et les remords qu'ils ont maintenant que la mauvaise santé empêche qu'on les accepte.

La North American Life en 1899 a enregistré pour \$1,929,140 de polices nouvelles, dépassant de près de un million la meilleure année précédente.

Son pourcentage de surplus net sur son passif dépasse celui de n'importe quelle autre compagnie indigène.

L. GOLDMAN, Secrétaire. WM. McCABE, Directeur-Gérant.

### NORTH AMERICAN LIFE

112 à 118, rue King Ouest, TORONTO.

Ault & McConkey, 180 rue St-Jacques, Montréal, Gérants pour la Prov. de Québec.

## THE NATIONAL LIFE ASSURANCE CO. OF CANADA

INCORPORÉE PAR ACTE SPÉCIAL DU PARLEMENT DU CANADA

CAPITAL AUTORISÉ - - - - - \$1,000,000

Bureau Principal: Temple Building, Toronto.

H. S. HOWLAND, Président. R. H. MATSON, Directeur-Gérant. F. SPARLING, Sec.-Trésorier

Les personnes qui ont l'intention de s'assurer devraient examiner les plans attrayants de la "National Life," avant de s'assurer ailleurs.

On demande des agents actifs et de confiance, dans tous les comtés de la Province de Québec: ils devront être des hommes d'une réputation nattaquable.

S'adresser au Bureau Principal, Temple Building, Toronto.

## MUTUAL LIFE INSURANCE COMPANY DE NEW-YORK

Cette Compagnie est dans sa cinquante-neuvième année et n'a cessé de progresser à pas de géants et s'est toujours tenue au premier rang parmi toutes les compagnies d'assurance sur la vie.

Dans les cercles d'assurance elle est désignée comme la plus puissante compagnie du monde, son actif étant de plus de 301 millions de dollars.

Afin de suivre le progrès et d'agir dans l'intérêt de ses clients, elle a émis une nouvelle police garantissant des avantages spéciaux.

Dans le but d'étendre ses opérations, cette compagnie a organisé un département français sous la direction de John P. Daly aidé d'agents d'expérience et de confiance.

Ceux qui désirent s'occuper d'assurance sur la vie, directement ou indirectement, ne peuvent faire mieux que de prendre un engagement avec cette compagnie qui accorde des contrats très avantageux et des conditions libérales. Pour toutes informations s'adresser à

FAYETTE BROWN, Gérant,

BATISSE IMPERIALE.

Mutual Life Insurance Company, MONTREAL, P.Q.

*Trois-Rivières* — Larivière F. & Co, pompes funèbres.  
 Normand & Lambert, médecins.  
 Poirier & Abran, poterie, thé, etc.  
 Marchand Z. & fils, bois et charbon.  
*Yamachiche* — Loranger Jos & Cie, mag. gén., Mde M. A. Descoteaux.

## PROVINCE D'ONTARIO

### CESSATIONS DE COMMERCE

*Ompah* — Watt John, hôtel; J. F. Johnson succède.  
*Ottawa* — Fotheringham G. B., article de fantaisie.  
*Stratford* — Hoffman & Thompson, chaussures.  
*Vesta* — Shier M. P., mag. gén., parti pour Arkwright.

### CESSIONS

*Brussels* — Dowding W. J., sellier.  
*Honeywood* — Yemen F. H., & Co., mg. gén.

### DÈCÈS

*Toronto* — Hall F. & Son, merceries et mfrs de gauts; Frs. Hall.

### DISSOLUTIONS DE SOCIÉTÉS

*Toronto* — Standard Fashion Co; The Standard Fashion Co continue.

### EN DIFFICULTÉS

*Stratford* — Perth Flax and Cordage Co, Ltd.  
*Toronto* — Toronto Show Case Co, mfr.

### FONDS À VENDRE

*Brechin* — Bernard J. J., mag. gén.  
*Lansing* — Thompson James, hôtel.  
*Tiverton* — MacDonald Catherine, teneur.

### FONDS VENDUS

*Arkona* — Thorpe S. R., harnais à Wm Sadler.  
*Belgrave* — Scandrett John, hôtel à R. D. Bouce.  
*Guelph* — McCutcheon J. A., épïc, à John England.  
*Hensall* — Berry J. F. E., pharmacie à Geo. N. Babcock.  
*London* — Fraser Cigar Co Ltd, à London Cigar Co.  
*Pefferlaw* — Johnston G. H., mag. gén. à Alt. Samis.  
*Parkhill* — Dores O. E., bois de sciage à James Armstrong.  
*Stirling* — Grennam B., mag. gén.  
*Toronto* — Jacques & Co, articles de fantaisie à Ira J. Ribble.  
*West Lorne* — Strib A., tailleur à H. W. Schwitzer.  
*Windham Centre* — Poole T. S., mag. gén. à J. Hodge.

### INCENDIES

*Gananoque* — Gananoque Harness Works, ass.  
*Ottawa* — Neelin G., chaussures, ass.  
*Port Hope* — Budge E., marchand tailleur, ass.  
*Windsor* — Appelbe Joseph, nouv., ass. Rochford M., hôtel, ass.  
 Smith & Duck, épïc, ass.

### NOUVEAUX ÉTABLISSEMENTS

*Collingwood* — Cramp-Ontario (The) Steel Co, Ltd.  
*Ottawa* — Moir G. A. & Co, poterie.  
*Toronto* — Black Jack (The) Zinc Syndicate of Ontario Ltd.  
 Canadian (The) Steam Carriage Co Ltd.  
 Grand & Toy Ltd.  
 Nut Oil (The) Refining Co Ltd.  
 Toronto Foundry Co Ltd.  
*Wallaceburg* — Riverside (The) Canning Co Ltd.

## NOUVELLE-ECOSSE

### CESSATIONS DE COMMERCE

*Amherst* — Black Frk S. épïc; Freeman & Black succèdent.  
*Lawrencetown* — Grant H. S., plombier, parti pour Sydney N. E.

### DÈCÈS

*Earlton* — Baillie Alex., mag. gén.  
*Little Glace Bay* — Sullivan Mich., liqueurs.

### FONDS VENDUS

*Shubenacadie* — Gass H. C., harnais à Robt. Gass.

### NOUVEAUX ÉTABLISSEMENTS

*Bridgetown* — Messenger & Hoyt, épïc, etc., ont ouvert une succursale à Lawrencetown.  
*Canning* — Rand Wm., épïc.

## ISLE DU PRINCE-ÉDOUARD

### FONDS À VENDRE

*Charlottetown* — Davison & Co, épïc, 1er juin.

## MANITOBA ET TERRITOIRES DU NORD-OUEST

### CESSATIONS DE COMMERCE

*Gladstone* — Bailey, W. S. & Co, banquiers.  
*Winnipeg* — Dudgeon James, épïc; Fares & Co succèdent.  
*Whitewood* — Taylor John, hôtel; N. T. L. Lord, succède.

### DISSOLUTIONS DE SOCIÉTÉS

*Winnipeg* — Weintrob & Haid, mfrs de hardes; chacun continue pour son compte.

**OTTAWA FIRE INSURANCE CO.** CAPITAL \$1,000,000  
 (COMPAGNIE D'ASSURANCE CONTRE LE FEU OTTAWA)  
 Bureau Principal pour la Province de Québec : 183, rue St-Jacques, Montréal.  
 CARSON BROS., Agents en Chef. F. GAUTHIER, Inspecteur.

**LA CIE D'ASSURANCE D'ANGLETERRE** SECURITE ABSOLUE. **LANCASHIRE**  
 Capital et Actif dépassant \$20,000,000  
 Succursales au Canada : BUREAU CHEF A TORONTO. J. G. THOMPSON, Gérant.  
 Inspecteurs : A. W. GILES et J. A. FRIGON.

## A la HAUTEUR des Circonstances

On ne perd pas une occasion d'améliorer les polices de la **Union Mutual**. Elles sont

Absolument modernes sous le rapport des privilèges. Véritablement protectrices sous le rapport des résultats.  
 Assurance prolongée sans déductions. Incontestabilité sans restrictions.  
 Les porteurs de Polices comme les agents toujours loyalement traités.

## UNION MUTUAL LIFE CO., - PORTLAND, MAINE

Incorporée en 1818. Bon territoire disponible pour bons agents, adressez-vous à

**FRED. E. RICHARDS, Président.** **ARTHUR L. BATES, Vice-Président.**  
**HENRI E. MORIN, Agent en chef pour le Canada, 151 Rue St-Jacques, Montréal, Canada**  
 Pour les agences de la Division Ouest de la Province de Québec et Est de l'Ontario, adressez-vous à  
**WALTER I. JOSEPH, Gérant, 151 rue St-Jacques, Montréal.**

## WESTERN ASSURANCE CO.

Compagnie d'Assurance contre le Feu et sur la Marine. Incorporée en 1851.

CAPITAL SOUSCRIT	\$2,000,000
CAPITAL PAYÉ	1,000,000
ACTIF, au-delà de	2,400,000
REVENU ANNUEL, au delà de	2,280,000

BUREAU PRINCIPAL, TORONTO, Ont.

Hon. GEO. A. COX, président. J. J. KENNY, vice-prés. et directeur gérant. C. C. FOSTER, secrétaire

Succursale de Montréal : 189 Rue Saint-Jacques.

**ROBT. BICKERDIKE, gérant.** **ROUTH & CHARLTON, agents de la ville.**

## AGENTS ET COLLECTEURS DEMANDÉS

...PAR **La Canadienne**

S'adresser personnellement  
 ou par lettre à  
**F. GARON, Gérant.**

Compagnie d'Assurance sur la Vie

BUREAU PRINCIPAL : 7, PLACE D'ARMES, MONTREAL.

Argent à prêter sur première hypothèque

# LONDON & LANCASHIRE

## LIFE INSURANCE COMPANY

Bureau Principal pour le Canada, Montréal

Rt. Hon. LORD STRATHCONA & MOUNT ROYAL, Président.

B. HAL. BROWN, Gérant Général pour le Canada. J. L. KERR, Asst Gérant Général.

F. SICOTTE, Gérant Département Français.

## FONDS A VENDRE

**Winnipeg**—Rodgers Geo. H. & Co, nouv.

## FONDS VENDUS

**Elva**—Archibald H. J., mag. gén., etc., à Winter & Stirling.

**Marieapolis**—Landry C., mag. gén., à M. Landry.

**Melita**—Powell Peter, quincaillerie à W. G. Blyth.

Sturgeon T. D., quincaillerie à W. G. Blyth.

**Manitou**—Deyell Gerald, pharmacie à W. J. Robertson.

**Neepawa**—Hazelton J. W., hôtel, à Jos. Vance.

**Rapid City**—Owen Alfred, ferblantier, à Moxley & Drake.

**Virdeu**—Chapman M. S. & Co, mag. gén. à E. E. Zeigler.

**Winnipeg**—Baylis Wm, hôtel.

## INCENDIES

**Neepawa**—Robinson Thos., machiniste.

**Winnipeg**—Galt G. F. & J., épïc. en gros.

Johnson W. R., épïc.

## COLOMBIE ANGLAISE

## CESSATIONS DE COMMERCE

**Victoria**—McNaughton P., tailleur.

**Wellington**—McMurtrie & Beveridge, hôtel.

## DÉCÈS

**Sandon**—Kay George, tailleur.

## DISSOLUTIONS DE SOCIÉTÉS

**Victoria**—Hall F. J. & Co, épïc., etc.

## FONDS A VENDRE

**Victoria**—Roberts Wm, restaurant.

Voss J. C., hôtel.

## FONDS VENDUS

**Atlin**—Dunn Thomas & Co Ltd, quincaillerie à Godfrey Hardware Co.

## INCENDIES

**Shawnigan Lake**—Shawnigan Lake Hotel Co, Ltd, ass.

## NOUVEAUX ÉTABLISSEMENTS

**Vancouver**—Macgowan & Co, agents à commission.

**Victoria**—Wulf H. C., hôtel, a admis Cartér.

**JOURNAL DE LA JEUNESSE**.—Sommaire de la 1433e livraison (19 mai 1900).—Toute Seule, par Charlotte Chabrier-Rieder.—L'Exposition universelle de 1900 : Les Palais des Nations étrangères, par Th. Lally.—Le chemin de fer électrique et le trottoir mobile, par Daniel Bellet.—Un ancêtre de Gavroche, par Arthur Dourliac.—Les Supplices en Perse, par E. Duhouset.

Abonnements : France : Un an, 20 fr. Six mois, 10 fr. Union Postale : Un an, 22 fr. Six mois, 11 fr. Le numéro : 40 centimes.

Hachette & Cie, boulevard Saint-Germain, 79, Paris.

## PROVINCE DE QUEBEC

## Cour Supérieure.

## ACTIONS

DEFENDEURS DEMANDEURS. MONTANTS  
**Chambly Bassin**

Boivin Alf..... Chs Choquette 161

**Dorval**

Dufresne Frs fils..... D. Jérémie Décarie 300

**Lachine**

Bell Bros Co et al..... Ontario Bank 256

Lefebvre S..... Delle U. Roy 160

**Longueuil**

David Ernest..... Robert Rocher 125

**Montréal**

Beaupré Alma et al..... Cité de Montréal 566

Brunelle P..... L. C. de Tonnancourt 134

Cité de Montréal..... Edm. Latour 2e cl. 300

Clouston C. G. et al..... Raoul Gohier et al 300

David Edm. et al..... Union Bank of C. 2e cl. 338

Demers D. A..... Dominion Radiator Co 2176

Dumaresq E. et al..... Chs S. Reinhardt 100

Drysdale (The) Wm Co..... Chs Goodall & Son 177

Earl Edw..... F. W. Blaiklock 251

Frappier S. et al..... J. R. Savignac 313

Finnie John T..... Robt H. Alm 150

Frankenburg Succ. Max..... E. L. Rosenthal 1128

Gougeon Hyp. et al..... The Pallascio Hardware Co 106

Gaudry J. C. & Cie..... Boivin Wilson & Cie 1e cl. 325

Lacombe Geo. A..... Montreal Loan & Mortgage Co 181

Levinson Israel..... Alf. Delorme 325

Labbé Arth..... J. A. C. Madore et al 325

Lovell John & son..... Ed Fabre Surveyer 675

Laurier Médéric..... Cité de Montréal 105

Lang R..... Chs H. Winch 892

Lallemand A. Serrurier dit jr..... Cité de Montréal 15000

Morgan Hy & Co..... Dame Isabella Adams (dommages) 1e cl. 600

Mayer Elie..... Crédit Foncier F. C. 2060

Montreal Construction Co..... Alf. Roy 25000

Marcotte J. B..... Dame Emma Sancer 809

Mazurette Dame Graziella..... Ths F. G. Foisy 1000

Mannheim Ins. Co... Western Ass. Co Ltd 100

Montreal Street Ry Co..... Pat. McManus 100

McCanley Bridget..... Pierre Donaire 1000

Mullen Dame Marie..... Dame Adèle Séguin 1e cl. 100

Martin P. P. et al..... T. Préfontaine 100

Plante Ed P. et al..... Desmarais 1999

Royal (The) Victoria Hospital et al... Alf. Lefebvre (dommages) 502

Richardson Thos A. et al..... A. M. Foster 188

Skelly Jas..... Cité de Montréal 200

Silverstone Mendy..... A. M. Foster 270

Simpson A. E. Marg..... Geo. Roberts 678

Taché Louis H..... John S. Hall et al 7175

Thomas R. K..... Dame Nap. Deslauriers 135

Thompson Victor..... Dame M. A. Murphy 306

Wilson J. C. & Co... The Benallaek Lith. & Printing Co 185

Yald Appolinaire..... T. Deguire

**Québec**

O'Dell Look S..... Arthur Piante et al 119

# The American Fire Insurance Co.

...DE NEW YORK...

— ÉTABLIE EN 1857

Bureau Principal pour le Canada, **TORONTO.**

**JAS. BOOMER, Gérant.**

DES DEMANDES D'AGENCES SONT SOLLICITEES DANS TOUT LE DOMINION.

**N. B.**—Les porteurs de polices de cette Compagnie ont la garantie additionnelle de la Manchester Fire Assurance Co., d'Angleterre.

## FEU :: :: FONDÉE EN 1833 COMPAGNIE D'ASSURANCE MARINE BRITISH + AMERICA

Capital en Argent - \$750,000.00. Actif Total, au-delà de \$1,478,586.05  
Pertes payées depuis sa fondation \$18,707,896.75

Bureau Chef à Toronto, Ont. Geo. A. C. Cox, Président; J. J. Kenny, Vice-Président; P. H. Sims Sec.

**EVANS & JOHNSON, Agents Résidents, 1723 Notre-Dame, MONTREAL**

Fondée en  
1710

## SUN FIRE INSURANCE

LONDRES,  
Angleterre.

La plus ancienne compagnie au monde, faisant exclusivement des opérations d'assurance contre le feu.  
Le surplus, au-delà du capital et des obligations, excède \$7,000,000.

Succursale Canadienne à **TORONTO, Ont.** - - - - **H. M. BLACKBURN, Gérant.**

☞ On a besoin d'agents dans tous les districts non représentés. ☜

## Provident Savings Life Ass. Society of New York

La meilleure Compagnie pour les Assurés et les Agents.

... Les agents habiles, et les personnes recherchant une position rémunératrice peuvent s'adresser au bureau principal ou à aucun des agents généraux de la Compagnie.

Bureau Principal pour Ontario : Temple Building, Toronto.

do do do Québec : Temple Building, Montréal.

## THE FEDERAL LIFE ASSURANCE COMPANY

Bureau principal : **HAMILTON, Ont.**

<b>CAPITAL ET ACTIF</b> .....	\$1,669,660.80
<b>SURPLUS AUX PORTEURS DE POLICES</b> .....	723,257.77
<b>PAYÉ AUX PORTEURS DE POLICES EN 1899</b> .....	125,454.89

☞ Les Polices-Contrats les plus désirables. ☜

**JAS. H. BEATTY,**  
Président.

**DAVID DEXTER,**  
Directeur Gérant.

**J. K. McCUTCHEON,**  
Suint. des Agences.

<b>Ste Anne de Bellevue</b>		
Chantal Edm. de.....	McLaurin Bros	500
<b>Ste Cunégonde</b>		
Meloche A.....	Jos. F. F. Dubois	148
David & Cie.....	Hudon Hebert & Cie	157
<b>St Henri</b>		
Gougeon Hyp.....	Montreal Loan & Mortgage Co	1e cl.
Cardinal Richard et al.....	M. Foucher	100
Asselin Sem.....	Georgiana Quintal	335
<b>St Pascal</b>		
Labrie John.....	P. P. Mailloux	147
<b>Valleyfield</b>		
Verner Chs Théop.....	Léon Nap. Mallette (dommages)	500
<b>Winchester Ont</b>		
Beach A. W.....	M. E. Stern	150

**Cour Supérieure**

**JUGEMENTS RENDUS**

<b>DEFENDEURS.</b>	<b>DEMANDEURS. MONTANTS</b>	
<b>Ascot</b>		
Gauthier Willie et al....	Banque Nationale	300
<b>Ditton</b>		
Plante Janvier.....	A. W. Giard	271
<b>Eaton</b>		
Libby L. H. et al.....	Banque Nationale	200
do .....	do	127
<b>Garthby</b>		
Bernabé Chs.....	T. Jacques	255

**Montréal**

Assomption Ry Co.....	Geo. Lebel	110
Burlangette W. A.....	Sam. Craig et al	114
Barol t Jos.....	Jas. W. Pyke	325
Bergeron T. D. et al.....	J. A. E. Dion	534
Banque d'Epargnes....	Jos. Barnabé esqual	1616
Cité de Montréal.....	Annie Maria Tabb	65
Cloutier Réal.....	John Simpson	3605
Canada Switch & Spring Co.	Jos. St Pierre	175
Deslauriers J.....	Alf. Mackay	140
Desnault Alph.....	Eug. Lavigne	200
Frigon Louis et al.....	Alf. M. Wovenden	295
Gougeon Hyp.....	Cité de Montréal	116
Guilbault Godf.....	Adel. Monette	302
Hart W. T.....	J. Ritchie	40
Jackson W. E.....	Wm Copping	165
Konrie Moise.....	La Reine	50
Lussier Ant.....	H. Laporte et al	211
Labrauche Jean.....	Chs Boyle	52
Labelle Aug. et al.....	Dame Zaide Paré et vir	150
Leguerrier J. A.....	U. Pauzé et al	323
Mallette Dame L. Z. et vir.....	Hon. S. Pagnuelo	140
Paquette Moise....	Montreal Loan & M. Co	957
Raby Vital.....	Jas O'Shanghnessy	50
Trudel Adol.....	Dame T. Dudevoir	160
Vosburg J. Barker et al.....	Wm S. Ball	112

**Ottawa**

Brewder Roderick et al.....	The Shearer & Brown Co	240
do .....	do	198
<b>Pointe Claire</b>		
Charlebois Isidore et al..	Dame P. Mitchell	1736
<b>Souris</b>		
Acorn Herbert H.....	J.-B. Goodhue	105

<b>St Adelphe</b>		
Thiffeau Phil.....	E. Rinfret	112
<b>Ste Cunégonde</b>		
Lamarre Wilf. et al.....	J. A. Drouin	272
<b>St Jean</b>		
Forester John.....	St Maurice Lumber Co	975
<b>St Laurent</b>		
Hogue L. T.....	E. W. Villeneuve	102
<b>St Louis Mile End</b>		
Cyr Pascal.....	P. Beauchamp	130
<b>Trois Rivières</b>		
Godin Dame J. E.....	G. Lasalle	520
<b>Vaudreuil</b>		
Aquin Jos.....	L. E. Charbonneau	41
<b>Weedon</b>		
Tanguay Ed.....	Jenckes Machine Co	213
<b>Westbury</b>		
Lepitre Ones.....	C. King	396
<b>Westmount</b>		
Bradshaw Geo.....	A. L. Kent esqual	269
Phillips H. S. et al.....	U. Garand et al	665
Bradshaw Geo.....	Camille Bourdon	329
Fuhrer Dame Ida L.....	John E. Mathews et al esqual	3075

**Cour de Circuit**

**JUGEMENTS RENDUS**

<b>DEFENDEURS.</b>	<b>DEMANDEURS. MONTANTS</b>	
<b>Absents</b>		
Deschamps G.....	H. C. Cadieux	34
<b>Bedford</b>		
Viley John B.....	H. Cabana	5
<b>Blue Bonnett</b>		
Trudeau P. sr.....	J. A. Gagné	84
<b>Charlerville</b>		
Poisson Prudent.....	A. Jetté et Cie	16
<b>Cookshire</b>		
Perouse Frk.....	Dame Rose D. Vineberg	16
<b>Côte des Neiges</b>		
Goyer Jos.....	Z. Moisan	16
<b>Côte St Paul</b>		
Leduc G.....	Dame R. Limoges	11.
<b>Côteau Station</b>		
Bray Nap.....	Louis Beaudry	77
<b>Garthby</b>		
Laroche Odias fils.....	T. Jacques	41
St Denis J. A.....	Banque d'Hochelega	86
<b>Granby</b>		
Jodoin Narc.....	S. Laurin	29
Chabot Etienne.....	P. Duchêne	99
<b>Grand'Mère</b>		
Dumais J. H.....	S. Bureau	20
<b>Lachine</b>		
Leger Léopold.....	L. D. Carignan	25
<b>Lennoxville</b>		
Bernier Adol.....	T. W. Russell	9
<b>Magog</b>		
Brisson Wm.....	G. E. Manson et al	26
Chamberlain E. H.....	Hovey Bros Packing Co	63

# LS. DESCHENES

## ENCANTEUR DE COMMERCE

— ET —

**Jobber en Chaussures**  
**No 60 RUE ST-JEAN**  
**QUEBEC**

N. B.—Messieurs les marchands de la campagne épargneront de l'argent en venant me faire visite avant d'acheter ailleurs. J'ai constamment en mains toutes sortes de Jobs pour leur commerce

## La Viatorine

EMULSION SUPERIEURE D'HUILE DE FOIE DE MORUE.

**GUÉRIT** Toux, Bronchite, Asthme,  
 Rhume, Scrofule, Pituite,  
 Dyspepsie, Débilité Générale.  
 25c, 50c, \$1.00 la bouteille. En vente partout.

DÉPOT PRINCIPAL

Institution des Sourds-Muets, St-Louis du Mile End.

**GLACIÈRE BREVETÉE**  
**"AUBIN"**

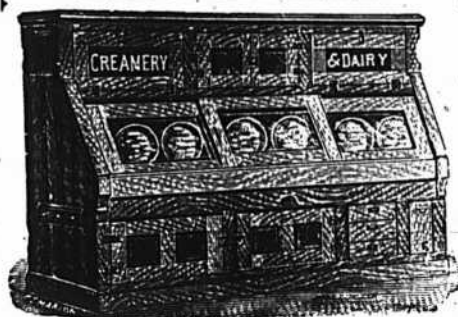

**LA GLACIÈRE FAVORITE DES**  
**ÉPICIERS**

Cette glacière possède maintenant des améliorations qui la rendent indispensable aux épiciers, elle a remporté des premiers prix et des diplômes aux Expositions de Montréal, Ottawa et Toronto.

**12 modèles différents.**

Ecrivez pour catalogue et listes de prix.

**C. P. FABIEN**

Propriétaire

Nos 3167 à 3171 RUE NOTRE-DAME  
 MONTREAL.

## T. F. TRIHEY

**..Immeubles..**

Argent à prêter sur Propriétés de ville  
 et sur Fermes améliorées.

**ASSURANCES — EVALUATIONS**

Téléphone Main 3090

Chambre 33, Bâtisse "Imperial"

**107 RUE ST-JACQUES.**

## Les Hommes d'Affaires

Ont très peu de temps à dépenser. Je me tiens à leur disposition à toute heure du jour ou du soir.

## HARDOUIN LIONAIS,

D.C.D., L.C.D.,

CHIRURGIEN DENTISTE,

Gradué du "Philadelphia Dental College," licencié  
 du Collège Dentaire de la P. de Q.

**2359 RUE STE-CATHERINE**

MONTREAL

Tél. de Bureau: Up 2498. Résidence, E. 870.

**Téléphone Bell Main 2681**

## Marc A. Brodeur & Cie

**Marchands**  
**Tailleurs...**

**1858 Rue Notre-Dame**

A quelques portes à l'ouest  
 de la rue McGill,

**MONTREAL.**

Gingras R. ....	G. E. Manson	42	Robinson W. ....	T. J. Darling	32
Whitehead A. J. ....	M. Messier	35	Rancourt Dame A. et vir. ....	Dame M. Bourguignon	63
<b>Maskinongé</b>					
St Pierre Louis. ....	Dame Elise Durand	54	Robert Léa. ....	F. X. Dupuis	9
<b>Mekinac</b>					
Leblanc Octave sr. ....	O. Neault	49	Rémillard Flavien. ....	A. Racine et al	8
<b>Montreal</b>					
Aabin Ferd. ....	B. Leclaire	46	Ricard L. et al. ....	E. Choquette	47
Auby David. ....	L. Goudreau	24	Salomon Saul. ....	J.-B. Charest	7
Archambault Alb. ....	Dame M. Belanger	6	Stephenson W. A. ....	A. W. Glasford	22
Arcand Phil. et al. ....	E. Choquette	25	Skelton F. C. ....	D. Mackay	20
Baussière Fabien. ....	J. J. Prume	8	Tétreault Is. ....	J. Lacombe	8
Brown F. H. ....	A. Boyce et al	14	Thouin Cyrille. ....	T. Noel	12
Boulet Elz. ....	E. Lamontagne	12	Vautier Nap. ....	W. James	10
Brousseau H. ....	Nap. Breton	40	Whittaker F. ....	A. P. Murray	5
Bousquet Geo. ....	L. P. Barette	58	Wright F. G. et al. ....	S. Craig et al	29
Burns J. ....	F. F. Raymond	49	<b>Mont Royal Vale</b>		
Bull J. H. ....	G. Deserres	45	Stewart Sam. ....	Alex. Gatién et al esqual	17
Bédard Ls. ....	D. L. Perrault	5	<b>Newport</b>		
Beathy D. W. et al. ....	J. A. Deneault	43	Flanagan John. ....	W. E. Léonard	51
Bourgouin G. ....	E. Major et al	14	<b>Ottawa</b>		
Cuthbert John. ....	A. Dionne	35	Lapointe D. ....	H. Lamontagne	14
Charbonneau J. B. ....	E. Dupré	37	<b>Pointe Gatineau</b>		
Cité de Montréal. ....	Nap. Malouin	50	Laurin J. E. ....	A. Lamarche	15
Carpenter J. L. et al. ....	J. A. Deneault	47	<b>Richardville</b>		
Cadieux J. W. ....	F. A. Hopkins	35	Mercier J. E. ....	Oswald Chaput	52
Chartrand W. ....	J. P. Marin	5	<b>Shawenegan</b>		
Cadieux J. W. ....	G. D. Simard	11	Blanchard Ls H. ....	Great West Life Ass. Co	27
Corthorn H. G. ....	R. Charlebois	77	<b>Sherbrooke</b>		
Dunn Sam. ....	Aug. Lachapelle	11	Archambault V. E. R. ....	W. C. Dawson	62
Doumoulin Dame Benj. ....	A. Dorion	55	Hammell John. ....	C. H. Fletcher	22
Delisle & Jolicœur. ....	J. Ross	16	Lambert Damase. ....	A. L. Dupuis	15
Dunham E. H. ....	F. Robertson	25	<b>St Adolphe</b>		
Duval J. ....	J. W. Skelly	8	Germain Aurèle. ....	C. Chapelle	15
Drysdale (The) Wm Co. ....	E. Pewtress et al	66	<b>St André d'Acton</b>		
Dufault A. ....	A. Tolzess	14	Adam Nap. ....	J. P. Gendron et al	99
Emond Fred. ....	F. X. Chevalier	20	<b>St Boniface de Shawenegan</b>		
Favreau Louis. ....	Chs Monette	23	Bélanger Ludger. ....	J. N. Lapointe	30
Fenner R. ....	J. Atkinson	5	<b>Ste Cunégonde</b>		
Grenier Uldéric. ....	J. C. Molléur	7	Chevrier Delphis. ....	H. Campeau	18
Gravel Jos. ....	A. J. Taylor	11	Marchand E. ....	H. Campeau	12
Gagné C. ....	Ant. Balle	16	<b>St Eustache</b>		
Griffiths J. ....	J. Labrie	31	Brouillard A. ....	D. Marsolais	12
Henley James. ....	L. P. Dupré	51	<b>St Grégoire</b>		
Horn Geo. ....	S. Strean	19	Poulet Aimé. ....	G. P. Nadeau	40
Howard Jas. H. ....	The Bedenach et al	13	<b>St Henri</b>		
Lemire Henri. ....	L. Brunelle	46	Gagnon Alf. ....	H. Bisson	10
Ledoux Misael. ....	L. A. Lefebvre	11	Arteau Jos. ....	F. X. Chevalier	23
Longtin G. A. ....	C. H. Laberge	20	Dugas Anth. ....	C. Raymond	25
Leonard Mich. ....	Pat. Stanford	5	Boutch F. ....	Delle E. Charbonneau	6
Lépine Eug. ....	Oscar Laférière	50	<b>St Hyacinthe</b>		
Lapierre & Laberge. ....	P. Proulx	52	Choquette Jérémie. ....	Mde A. Têtu	26
Laperrière E. ....	Dame M. Beauchamp	7	Lord F. X. ....	S. Bourgeois & Co	11
Larivière E. et al. ....	E. Choquette	75	Reeves L. & Cie. ....	The Jos. Tassé Cigar Co	36
Livingston J. H. ....	H. Campeau	6	<b>St Jérôme</b>		
Laperrière Elie. ....	Dame C. Levesque et vir	18	Trudel Jos. ....	W. J. Daly	15
Leduc A. ....	A. Gagnier	26	<b>St Léon</b>		
Latreille Os. ....	G. Deserres	10	Boulangier Octave. ....	J. J. Turcotte	59
Lamoureux Dame P. ....	D. A. Lafortune et al	15	Boulangier Octave et al. ....	do	68
Lalumière J. ....	J. L. Boivin et al	22	<b>St Luc</b>		
Moreau Dame E. et vir. ....	J. Christian & Cie	15	Goyette Louis. ....	Z. Lacroix	44
Marcil Ths. ....	H. Lamontagne	7	<b>St Pierre Lac St Jean</b>		
Mercier F. H. ....	G. Chapeau	89	Dorval Alf. ....	Frost & Wood Co Ltd	43
Odell R. ....	E. M. McDougall	25	<b>St Séverin</b>		
Pritchard C. ....	T. E. Kingsland et al	8	Chevalier Jes. ....	J. A. Vandal	65
Prume J. ....	J. E. Scott	26	Desaulniers Emile. ....	J. A. Lanouette	23
Prévost J. A. ....	H. Archbald	18			
Roy F. X. ....	Sherivin Williams	55			
Rennicks A. W. ....	Chs Gurd	6			

# J. CRADOCK SIMPSON & CO.

## Propriétés Immobilières, Assurances, Prêts Hypothécaires

Administration de successions, Collection de loyers, Evaluations,  
Achat et Vente de propriétés immobilières à commission. . . . .

**181 RUE SAINT-JACQUES, - - MONTREAL.**

ON DEMANDE à acheter une maison double sur la rue Sherbrooke, ou au nord de la rue Sherbrooke, dans les environs du Carré Saint-Louis.

A VENDRE - 2783, rue Ste-Catherine, à bas prix, pour clore une succession, une maison en parfait ordre. Pour plus amples informations, s'adresser à

**H. M. SIMPSON,**  
No 29 Canada Life Building

TELEPHONE: MAIN 3344

**E. R. GAREAU**

AGENT D'IMMEUBLES

1511, RUE NOTRE-DAME, MONTREAL

Près de la rue Bonsecours.

TELEPHONE BELL MAIN 2154

**PAS DE STOCK COMPLET SANS**

La meilleure à acheter.  
La meilleure à vendre.  
La meilleure à employer.

Les ingrédients sont tous absolument purs.

La véritable poudre à pâte "Cooks Friend," avec la marque sur chaque paquet, est en vente dans le gros.

**COOKS FRIEND**  
**BAKING POWDER.**

**BLEU CARRÉ PARISIEN**

**PARISIAN**  
PARISIAN  
WASHING  
BLUE  
**SQUARE BLUE**

Le "Bleu Carré Parisien" est exempt d'indigo et ne tache pas le linge.

Il est plus fort et plus économique que n'importe quel autre bleu employé dans la buanderie

A obtenu une Médaille d'Or.

**TELLIER, ROTHWELL & CIE. I**  
Seuls fabricants. MONTREAL

**PAQUETAGE --POUR ENGIN.**

**ENVELOPPES EN MAGNESIE**  
POUR TUYAUX.

**HUILES ET GRAISSES**  
POUR MACHINES.

The William C. Wilson Co.,  
LIMITED  
24 Front St. E., Toronto, Ont.

<b>St Théo</b>	
Garneau Jos.....	P. N. Chaillez 21
Roy Ferd.....	J. A. Vandal 20
<b>St Tite</b>	
Barlebeau Alf.....	A. Béland 5
<b>Trois Rivières</b>	
Corp. des Trois-Rivières.....	J. McDonald 50
Morin Wm.....	Batiscan River Lumber Co 10
Dumas Zeph.....	L. Duseault 28
Richardson W. Fred.....	T. H. Argall 58
Simard Wm.....	L. Piché 10
<b>Weedon</b>	
Chaine Bénonie.....	M. Allaire 10
Pepin Johnny et al.....	do 15
Tanguay Ed et al.....	Eastern T. Bank 26
do.....	Dominion Lime Co 29
Tremblay Geo.....	P. S. Doyle 59
do.....	C. O. Genest & Fils 89
<b>Westbury</b>	
Lee Abram.....	T. W. Russell 7
Meunier Arth.....	L. Proulx 22
<b>Windsor</b>	
Burke Wm J.....	J. A. Bégin et al 57

**TABAC.**—Les marchands de tabac et les épiciers qui tiennent les tabacs ont intérêt à demander des prix et échantillons à la maison B. Houde & Cie de Québec, les plus grands manufacturiers de tabacs coupés et en poudre du Canada. Les tabac sont de haute qualité et les prix laissent un légitime profit aux marchands.

### Le Fruit Défendu

Tel est le titre sous lequel vient de paraître, chez Lemerre, 23-31, passage Choiseul, le nouveau roman de M. Joseph Bouchard;—titre alléchant entre tous, qui serait à lui seul un gage de succès.

L'action se passe en Berry, au milieu de chatoyants paysages, de plaines sans fin, dont le charme pénétrant fut autrefois chanté par George Sand.

Roman très moderne et aussi très littéraire, "Le Fruit Défendu" traite de la passion sous toutes ses formes. On y voit tantôt mièvre et silencieuse, tantôt enflammée, jalouse et folle.

Des caractères vigoureusement crayonnés, un dialogue élégant et facile, une trame habilement ourdie, font du "Fruit Défendu" une œuvre de premier ordre, qui ne sera jamais lue sans un malicieux sourire.

Personne n'oubliera la perversité de Madame Bergerette, ni la naïveté de son vieux mari; ce sont des types qui feront certes bonne figure à côté des héros les plus célèbres de nos meilleurs romans contemporains.

## Ventes enregistrées à Montréal.

Pendant la semaine terminée le  
26 mai 1900

### MONTRÉAL EST

#### QUARTIER ST-JACQUES.

Rue Ernest, Nos 19 à 23. Droit de réméré dans lot 1200-34a, avec maison en pierre et brique, terrain 24 x 71.6 d'un côté et 71.9 de l'autre sup 1719. Wilfrid J. Wilson à Pierre A. Gagnon; \$7000 [50952].

Rue Ernest, Nos 13 à 17. Lot 1200-35a, avec maison en pierre et brique, terrain 24 x 71.6 d'un côté et 71.4 de l'autre sup 1714. Jos M. Wilson à Pierre A. Gagnon; \$7000 [50953].

Rue Sherbrooke. Lot 1213 5, terrain 25 x 98 d'un côté et 97 de l'autre sup 2437 vacant. Anastasie Poissant épouse de A. Duperrault à Victoria Gougeon épouse de Olier Jutra; \$2300 [50954].

#### QUARTIER ST-LAURENT

Rue St Edouard, Nos 1 à 5. Lot 579 ind. 487, avec maison en brique, terrain 33 x 41.6 sup 1370. Enoch James à Sarah James veuve de Wm S. Jeffrey; \$2500 [50923].

Rue St Laurent, Nos 882 et 884. Lot 11-42, avec maison en brique, terrain 25 x 92. Esdras Trépanier et al à Joseph E. Trépanier; \$2600 [50929].

Rue St-Urbain, No 19 à 27. Lot 1/2 ind. 804, avec maison en brique, terrain 138 x 153. Louis J. B. Martin à Godfroi A. Turcot; \$1900 [50958].

#### QUARTIER ST-LOUIS

Rue Cadieux, Nos 680 et 682. Lot 941-1 pt 941-4, avec maison en pierre et brique, terrain 36 x 80. Chs F. Lalonde à Edouard Masson; \$11000 [50945]

#### QUARTIER STE-MARIE

Rue Gain, Nos 437 et 439. Droits dans lot pt 1171, avec maison en brique, terrain 25 x 76 sup 1900. Mary Ann McCarthy veuve de Wm Thompson à Fabien Riberdy; \$150 [50927].

Rue Tansley, Nos 15 et 17. Lot pt S. O. 475, avec maison en brique, terrain 50 d'un côté 52 de l'autre x 104, sup 5304. Joseph Dansereau à The Laurie Eugene Co.; \$3300 [40936].

Rues Maisonneuve, Nos 206 à 210, Logan Nos 290 à 296. Lot 819, avec maison en brique, terrain 45 x 90. Rose Anna Limoges épouse de Hermas Gariépy à Eva St Amand épouse de Albert Jetté; \$8000 (à réméré) [50943].

**\$2,500 à prêter, 6 p.c.**

Première Hypothèque, propriété de ville.

**EMILE JOSEPH, L. L. B., Avocat**

NEW YORK LIFE BLOC., MONTREAL

Chambre 701.

Tel. Bell Main 1787

**THE WESTERN LOAN & TRUST CO.**

(LIMITÉE)

CONSTITUÉE PAR ACTE SPECIAL DE LA LEGISLATURE

Bureaux: Edifice de la Compagnie,

No 9 rue Saint-Sacrement, - - - Montréal, P.Q.

DIRECTEURS.

Hon. A. W. Ogilvie; MM. W. H. Comstock; W. Barclay Stephens; R. Préfontaine, M. P.; R. W. Knight; John Hoodless; J. N. Greenshields, C. R.; W. L. Hogg. OFFICIERS.

HON. A. W. OGILVIE, Prés., R. Préfontaine, M. P., Vice-Président; - W. BARCLAY STEPHENS, Gérant; J. W. MICHAUD, Asst-Gérant.

Procureurs: - MM. Greenshields & Greenshields. Banquiers: The Imperial Bank of Canada.

Cette Compagnie exerce les fonctions de Syndic Administrateur, Exécuteur, Fidéli-Commissaire Receveur, Curateur aux Aliénés, Gardien, Liquidateur, Etc., et aussi d'agent pour ces fonctions.

Débiteures émises pour trois ou cinq ans. Ces débiteures et l'intérêt peuvent être perçues en aucune partie du Canada, sans frais.

Pour autres détails s'adresser au Gérant.

Il y a profit pour les marchands à vendre les produits bien annoncés.

**LES PILULES DE LONGUE-VIE  
DU CHIMISTE BONARD**

ont une vente toujours croissante. ... \$1 00 la doz. 5% escompte à 30 jours. Se détaillent à 50c. la boîte. 6 boîtes pour \$2.50. Dans toutes les pharmacies et épiceries de gros ou directement à la Cie Médicale Franco-Coloniale, 202, rue Saint-Denis, Montréal.

**Modes d'Été**

**Pour Hommes**

Dans les Derniers Genres

Coupe Parfaite, Façon Soignée,  
Prix Raisonables.

**A. L. Brault**

MARCHAND-TAILLEUR

No 53, rue Bleury, Montréal.

TEL. MAIN 1961

**R. WILSON SMITH**

COURTIER EN

DEBENTURES



Débiteures Municipales, des Gouvernements et des Chemins de Fer achetées et vendues. - - - - -

Débiteures de premier ordre pour placements de fonds en fidéli-dépôts, toujours en mains. - - - - -

Batisse Standard Life

151 rue St-Jacques, Montréal

**FOURRURES**



Importateur, Exp. rtateur et Manufacturier en gros de **FOURRURES** en tous genres pour hommes femmes et enfants. Les plus hauts prix du marché seront payés pour toutes sortes de fourrures non-appâtées.

N. B - Le plus haut prix payé pour ctre d'abillies et ginseng.

**HIRAM JOHNSON**

494 RUE ST-PAUL, MONTREAL.

**A VENDRE**

et

**ECHANGER**

Propriétés  
payant **10%**

Conditions faciles. Bonne localité.

**Maisons à Louer.**

**Argent à Prêter.**

**Art. C. Bourassa & Cie**

26 Rue Saint-Jacques.

**MONTREAL OUEST****QUARTIER STE-ANNE**

Rue des Sœurs Grises, Nos 40 à 44. Lot 1579, avec maison en bois, terrain 144.6 x 98.8, supr 10600. Charles A. L. Porteous et al à James Meldrum et R. A. Gentles; \$10500 [133785].

**QUARTIER ST ANTOINE**

Rue Bishop. Lots 1703-25, 26, terrain 20 x 103, supr 2060, chacun vacants. Frederic W. Hudson à Wm E. Phillips; \$4400 [133776].

Rue Bishop. Lots 1703-26, pt S. E., 1703-25, terrain 21.1 x 103 vacant. Wm Ellegood Phillips à Rev. Jacob Ellegood; \$3148.80 [133777].

Rue Des Inspecteurs, Nos 149 à 157. Lot pt 959, 961, avec maison en brique, terrain 150 x 45. Dame Catherine Baker Murphy Vve de John Baker Murphy à James J. Murphy; \$15000 [133782].

**HOCHELAGA ET JACQUES-CARTIER****QUARTIER HOCHELAGA**

Rue Frontenac. Lot 166-330, terrain 22 x 80, supr 1760, vacant. La faillite Chs Lamoureux à Jos. Horm. Crevier; \$28 [84844].

Rue Frontenac. Lot 166-330, terrain 22 x 80, vacant. Jos. Horm. Crevier à Ed. Chs. Emard; \$200 [84845].

**QUARTIER ST DENIS**

Rue Huntley. Lot  $\frac{1}{2}$  N 8-477, terrain 25 x 100, vacant. The St. Denis Land Co à Nap. Hénault; \$187.50 [84791].

Rue St-Hubert, Nos 1474 à 1480. Lots 7-28, 29, avec maison en brique, terrain 50 x 90. Le Shérif de Montréal à Ida Lamoureux, épouse de J. Bte Labelle; \$579.25 [84812].

Rue St-Hubert. Lots 7-761 et 762, terrains 25 x 109 supr 2725 chacun, vacants. The St-Denis Land Co à Wencelas Plante; \$299.75 [84828].

Rue Garneau, No 11. Lot 233 avec maison en bois, terrain 46.9 x 85.3 supr 3985. The Montréal Loan & Mortgage Co à John McKay et uxors; \$800 [84843].

**QUARTIER ST GABRIEL**

Rue du Grand Tronc, No 237. Lot 3070 avec maison en bois, terrain 42.6 x 85.3 supr 3623. Henry Arm-trong à Frederic Roy \$1500 [84854].

Rue St-Charles, Nos 219 à 223. Lot pt 2562 avec maison en bois, terrain 48 x 98, supr 4704. Victor St-André à Julia St-André, vve de Edm. Giroux; \$4500 [84886].

**QUARTIER ST JEAN-BAPTISTE**

Rue St-André. Lot 11-40, terrain 22 x 84 supr 2068, vacant. O. Rollin & Cie à Joseph Ferron; \$600 [84796].

Rue Mentana, Nos 560 et 562. Lot 11-15, avec maison en brique, terrain 22 x 94,

supr 2068. Stn. D. Valières à Joseph Arthur Savard; \$1700 [84815].

Rue Durham, No 21. Lot 1-185, avec maison en bois et brique, terrain 25 x 103 supr 2575. Trefflé Berthiaume à Onésime Béland; \$1000 [84865].

Rue St Hubert. Lots 12-120, 121 pt N. O., 12-122, 2 terrains 25 x 109.9 supr 2744; 1 do 23x109.9 supr 2524.6 chacun vacants. Anthime Paquette à Victor Morin; \$3500 et autres considérations [84868].

**ST LOUIS—MILE END**

Rue Clark. Lots  $\frac{1}{2}$  S 11-1098,  $\frac{1}{2}$  N 11-1160, 1 terrain 25 x 88; 1 do 25 x 84 chacun vacants. The Montreal Investment and Freehold Co à Isaïe Labelle; \$340.19 [84785].

Rue Clark. Lots  $\frac{1}{2}$  S 11-1098,  $\frac{1}{2}$  N 11-1160, 1 terrain 25 x 88; 1 do 25 x 84 chacun vacants. Isaïe Labelle à The St Lawrence Investment Sy; \$300 (à réméré) [84787].

Rue Cadieux. Lot 137-138, avec maison en brique, terrain 42.6 x 87.6 supr 3718. Aldéric Guilbault à Henri Paquin; \$5000 [84808].

Rue Hutchison. Lot  $\frac{1}{2}$  12-8-28, terrain 25 x 110.6 vacant. Louise Buchanan Brown à Abondius Galarneau; \$690.63 [84821].

Boulevard. Lots 13-12-1, 13-13-1, terrain 23 x 75; 1 do 13 x 75. O. J. McCuaig à George Alph. Monette; \$700 [84836].

Rue St Laurent. Lot 10-21, terrain 25x 110 supr 2750 vacant. Rosalie Thompson épouse de Ferd. Byard à Pierre Arsène Beaudoin; \$500 [84850].

Rue St. Laurent. Lot  $\frac{1}{2}$  N. 74, avec maison en pierre et brique, terrain 42.6 x 85. Agnès Anastasie Gaudry dit Bourbonnière épouse de Magloire Hotte à Arménie Chevalier; \$5700 [84866].

Avenue du Parc. Lots 12-2-82, avec maison en pierre et brique, terrain 24 x 93.6. Victoria Gougeon épouse d'Olier Jutras à Anastasie Poissant épouse de Adol. Duperrault; \$5000 [84881].

**STE-CUNEGONDE.**

Rue Souvenir. Lots 386-192, 198, 199 et 200, avec maison en pierre et brique, terrain 97.3 x 124.7 d'un côté et 131.2 de l'autre. Elizabeth Smarth Vve de James Howley à The Montreal Loan & Mortgage Co.; \$10000 (Dation en paiement) [84846].

Rue Souvenir. Lots 386-205, 206. Quartier St Antoine. Lot pt 1639-67, terrain supr 5286 vacant. Rich B. Angus & Ths G. Shaugnessy à Domina Gagné; \$3009.60 [84859].

**WESTMOUNT.**

Ave. Grosvenor. Lots  $\frac{1}{2}$  S. 219-42, avec maison en pierre et brique, terrain 25 x 111. Duncan McLennan à Sarah Ann Bronsdon Vve de Wm Hall; \$6000 [84829].

## La Farine Préparée

(SELF-RAISING FLOUR)

## de Brodie & Harvie

est aujourd'hui la farine préférée des ménagères. Elle donne une excellente pâtisserie, légère, agréable et recherchée par les amateurs. Pour réussir la pâtisserie avec la farine préparée de Brodie & Harvie, suffit de suivre les directions imprimées sur chaque paquet.

10 et 12 RUE BLEURY, MONTREAL

### G. ELIE AMYOT

IMPORTATEURS D'ARTICLES DE

### Modes et Hautes Fantaisies

EUROPÉENNES ET AMÉRICAINES

Téléphone 887 — ♦ — En gros seulement

59, rue Dalhousie, B. V., Québec



### A. RACINE & CIE

IMPORTATEURS ET JOBBERS

— EN —

### Marchandises Sèches

Générales

DE TOUTES SORTES.

340 et 342 Rue St-Paul

— ET —

179 et 181 rue des Commissaires

MONTREAL.

## Almanach Agricole, Commercial et Historique

POUR 1900

Renseignements les plus complets sur l'Eglise du Canada, le Gouvernement, etc., etc.  
5 Cts l'Exemplaire.

## Almanach des Familles,

POUR 1900

Belles histoires, légendes, conseils pratiques.  
En vente chez tous les libraires et principaux marchands. 5 Cts l'Exemplaire.  
J. B. Rolland & Fils, Editeurs, rue St-Vincent, Montréal

Téléphone 13.

## JOS. AMYOT

No 45 rue Dalhousie,

QUEBEC

Négociant en Marchandises



Européennes,

Américaines,

et....

Canadiennes.

## J. W. HILL

### Propriétaire d'Entrepôts

ENTREPOT, REFRIGERATEUR PUBLIC  
POUR EFFETS PERISSABLES EN  
DOUANE OU LIBRES

Entrepot No 73

Magasin :

Bureau :

Goin des rues  
William et Queen

No 48 rue William  
MONTREAL

## Marchands

Ne laissez pas vieillir vos comptes. Faites les collecter ou vendez-les à

### JEAN C. BRAZIER,

97 rue St-Jacques.

Tel. Main 2784.

Ne jouez pas avec la Saleté

MAIS EMPLOYEZ

## VITO

La Poudre de Savon de Castille

Elle nettoie tout  
et n'abime rien.

Ave Grosvenor. Lot 1/2 N. O. 219 22, terrain 25 x 111, vacant. The Westmount Land Co à George E. Blackwell; \$825 [84830].

## ST-HENRI.

Rue Beaudoin. Lot 1722-71, avec maison en bois, terrain supr 2208. Moïse Rodrigue à Christine L. René, épouse de Alf. Mallette; \$300 (à réméré) [84387].

## MAISONNEUVE

Ave Lasalle. Lot 8 616, terrain 25x100, vacant. La Banque du Peuple à Narcisse Boucher et ux; \$550 [81788].

Ave Lasalle. Lot 8-615, terrain 25x100, vacant. La Banque du Peuple à Narcisse Boucher fils; \$550 [84789].

## VERDUN

Avenue Church. Lots 3405-266 et 267 terrains 25 x 114, supr 2850, chacun vacants. La succession Daniel Hadley à Alfred Mentha; \$850 [84870].

Ave. Church. Lots 3405-319 et 320, terrains 25 x 114, supr 2850 chacun vacant. La succession Daniel Hadley à Albert Lalonde et J. O. Lalonde; \$627 [84871].

## NOTRE-DAME DE GRACES

Lot pt 200, avec un édifice en pierre, terrain 2 x 3 arpents. Les Religieuses du Précieux Sang à la Communauté des Sœurs de Charité de la Providence; \$74000 [84885].

## ST LAURENT

Lots 454-105 et 106. Joseph Loporte à Joseph Clément; \$550 (Promesse de vente) [84799].

## LACHINE

1er et 2me Avenue. Lots 916-68 et 71, terrain 50 x 120 chacun vacants. James Armstrong & J. J. Cook à Onésime Bourrelle; \$295 [84817].

## POINTE AUX TREMBLES

Lots pt 208 et 209. André Brisset à The Montreal Terminal Ry Co; \$1.00 et autres bonnes et valables considérations [84782].

## STE ANNE DE BELLEVUE

Lots 281 et 282, 1/2 S 280. Ernest Ed. Kent à George Henri Kent; \$500 [84847]

Voici les totaux des prix de ventes par quartiers :

St Jacques.....	16,300 00
St Laurent.....	7,000 00
St Louis.....	11,000 00
Ste Marie.....	11,450 00
Ste Anne.....	10,500 00
St Antoine.....	22,548 80
Hochelaga.....	228 00
St-Denis.....	2,166 50
St Gabriel.....	6,000 00
St Jean-Baptiste.....	6,800 00
St Louis-Mile End....	18,230 82
Ste Cunégonde.....	13,009 60

Westmount .....	6,825 00
St Henri.....	300 00
Maisonneuve.....	1,100 00
Verdun.....	1,477 00
N.-Dame de Grâces..	74,000 00

\$208,935 72

Les lots à bâtir ont rapporté les prix suivants :

Rue Sherbrooke, quartier St Jacques, 94<sup>3</sup>/<sub>4</sub> c le pied.

Rue Bishop, quartier St Antoine, \$1.45 le pied.

Rue Frontenac, quartier Hochelaga, 11<sup>3</sup>/<sub>4</sub> c le pied.

Rue Huntley, quartier St Denis, 7<sup>1</sup>/<sub>2</sub> le pied.

Rue St Hubert, quartier St Denis, 7<sup>1</sup>/<sub>2</sub> le pied.

Rue St André, quartier St Jean-Baptiste, 29c le pied.

Rue Clark, St Louis-Mile End, 8c le pied.

Rue Hutchison, do 25c le pd.

Rue Boulevard, do 26c le pd.

Rue St Laurent, do 181<sup>5</sup>/<sub>100</sub> c le pd.

Rue Souvenir, Ste Cunégonde, 56 9<sup>1</sup>/<sub>100</sub> le pied.

Ave. Grosvenor, Westmount, 30c le pied.

PRÊTS ET OBLIGATIONS HYPOTHECAIRES  
Pendant la semaine terminée le 26 mai 1900, le montant total des prêts et obligations hypothécaires a été de \$86,875, divisés comme suit, suivant catégories de prêteurs :

Particuliers .....	\$ 37,225
Successions.....	18,650
Cies de prêts.....	26,000
Autres corporations....	5,000
	<u>\$86,875</u>

Les prêts et obligations hypothécaires ont été consentis aux taux de :

4<sup>1</sup>/<sub>2</sub> % pour \$10,000.

5 % pour \$1,400; \$5000; \$12,000 et \$21,000.

5<sup>1</sup>/<sub>2</sub> % pour \$2,000; \$2,500 et \$8,650.

Les autres prêts et obligations hypothécaires portent 6 pour cent d'intérêt à l'exception de \$300, à 7 p.c.

## Le Triomphe de l'Amour

par Jos. Bouchard; librairie Alphonse Lemerre, éditeur, 23 Passage Choiseul, Paris.

Opinion de Armand Sylvestre sur ce roman :

"Je m'attarderais volontiers davantage au *Triomphe de l'Amour*, le nouveau roman de M. Joseph Bouchard. Le sujet n'est pas sans analogie avec *Jacques* de George Sand.

"Le livre est de belle allure et tout à fait intéressant."

"ARMAND SYLVESTRE."



## TUE à tout coup!

**L'Exterminateur Common Sense** contre les Rats, les Souris, les Coquerelles et les Punaises. Le seul remède de confiance connu.

**En vente partout.**

**Bureau: 381 Rue Queen Ouest, - Toronto.**  
Méfiez-vous des imitations sans valeur.

### ARCHITECTES ETC.

**V. L. ACOMBE,**  
897 rue Ste-Catherine.

**J. E. MILE VANIER,**  
Ingénieur Civil et Architecte.  
Ancien élève de l'École Polytechnique. Constructions Civiles et Religieuses, Aqueducs, Egouts, Pavages. 20 années de pratique.  
107 rue St-Jacques, Montréal.

**L. R. MONTBRIAND,**  
Architecte et Mesureur,  
No 230 rue St-André  
Montréal.

### BOIS

Tel. Bell 8141 Tel. Marchands 1381

## T. PREFONTAINE & CIE

LIMITÉ

**Bois de Sciage et de Charpente**

GROS ET DETAIL

**Bureau: coin des rues NAPOLEON ET TRACY**

**STE-CUNEGONDE**

Gros à bois, le long du Canal Lachine, des deux côtés. Téléphone Bell 8141, Montréal.

**Spécialité: Bois préparés de toutes façons, assortis par longueurs et largeurs en grande quantité.**

## Laurence & Robitaille

MARCHANDS DE

**Bois de Sciage et de Charpente**

BUREAU ET CLOS

**Coin des rues Craig et St-Denis**

Bell Tél. Main 1488. MONTREAL  
Tél. des Marchands. 804.

CLOS AU CANAL

**Coin des Rues William et Richmond**

Bell Tél. Main 3844

### MENUISERIE

**I. CHARBONNEAU & CIE, Manufacturiers.**  
Spécialité: Balcon, galerie en tournage, lucarne et menuiserie de fantaisie de tout genre.  
Nos 1890 à 1896 rue St-Laurent, Mile-End.

### PEINTRES

**L. Z. MATHIEU,**  
Peinture et Décoration à bon marché,  
No 245 rue Richelieu,  
Ste-Cunégonde.

**O. M. L'AVOIE,**  
Peintre-Décorateur,  
Peintre d'Enseignes  
et de Maisons. Tapissier et Blanchisseur,  
No 482 rue St-Hubert,  
Montréal.  
Telephone East 1412.

### UNE MEDECINE IDEALE

Pour la famille. Contre l'indigestion, l'état bilieux, le mal de tête, la constipation, le mauvais teint, la mauvaise haleine, et tous les dérangements de l'estomac, du foie et des intestins.

#### Les "RIPANS TABULES"

Agissent doucement et promptement. Une digestion parfaite résulte de leur emploi. Une seule soulage. En vente par tous les pharmaciens, ou envoyées par maille

**Ripans Chemical Co., 10 Spruce St., N. Y.**

### PLATRE ET MARBRE

**HORMISDAS CONTANT, Entrepreneur Plâtrier,**  
290 rue Beaudry. Phone Bell E. 1177.

### PLOMBIE-S ETC.

**E. D'OUVILLE,**  
137B rue St-Urbain, Montréal.

**L. GIRARD & CIE, Plombiers, Couvresse, Ferblantiers.** Spécialité: Corniche en tôle galvanisée. 695 rue St-Denis. Tel. Marchands 1910. Tel. Bell, Est 1017.

BELL TEL. EAST 1517.

TOUT OUVRAGE GARANTI

## J. G. DUQUETTE

Autrefois de la  
Montreal Roofing Co.

## Couverture et Pavage

-- GENERAL --

Bureau et Atelier, 949 de Montigny, Montréal.

Spécialités pour les couvertures en Gravois et en Ciment. Planchers en Asphalte. Planchers en Volcanite, Caves mises à l'épreuve des rats et de l'humidité.

Réparations de toutes sortes faites avec promptitude.

Neige enlevée des toits par des hommes expérimentés.

## La Construction

M. Victor Roy, architecte, prépare les plans et devis pour le couvent que les Révérendes Sœurs Ste Anne feront reconstruire à St Jacques de l'Achigan. Cet édifice aura une dimension de 100 x 56, avec projection sur la façade et l'allonge de la chapelle 70 x 45, à 4 étages. Les soumissions seront demandées sous peu.

M. Joseph Venne, architecte demande des soumissions pour 2 maisons formant 10 logements que la Communauté des Petites Filles de St Joseph fera ériger sur les rues Berri et La belle.

M. Jos Sawyer, architecte, prépare les plans et devis pour un hôtel de 50 x 50 avec allonge de 30 x 20 que M. C. Larin fera ériger à St Eustache. Les soumissions seront demandées sous peu.

### PERMIS DE CONSTRUIRE A MONTRÉAL

Rue Huron, Nos 25 et 27, une bâtisse formant 2 logements, 24x30, à 2 étages, en brique, couverture en gravois; coût probable, \$1,000. Propriétaire, Ovila La-belle; maçons, Bélanger & Gaernon; charpente, Bélanger.

Coin des rues St-Paul et Dupré, un entrepot, 97.9x75, à 3 étages, en brique, couverture en gravois rosine et feutre. Propriétaire, Reinhardt & Co.; architecte, N. Brown; maçons, Rhéaume & Dansercan; brique, Rhéaume & Dansercan; charpente, Reinhardt & Co.

Rue St-Denis, 4 maisons formant 9 logements 116x40, à 4 étages, en pierre et brique, couverture en gravois: coût probable, \$5,000 pour une et \$4,000 pour chacune des autres. Propriétaire, A. Duperrault; architectes, Bernier & Brodeur; maçons, Deneault & Frère; charpente, A. Duperrault.

Rue Beaudry, Nos 398 et 400 2 côtés de maison formant 5 logements, 43 de front 24 en arrière x 55, en bois et brique, couverture en gravois; coût probable \$2200 pour chaque côté. Propriétaire, A. Mireault; charpente, Naud & Germain.

Rue Marie-Anne, une bâtisse formant 2 logements, 24 x 28, à 3 étages, en brique, couverture en gravois; coût probable, \$1800. Propriétaire, C. H. Laurier.

Rue St-Laurent, Nos 623 et 625, réparations et modifications à une bâtisse.

Propriétaire, M. D. Young; maçon, D' Larocque; charpente, Adélard Gravel.

Rue Bishop, 2 bâtisses formant 2 logements, 56 x 89, à 3 étages, en pierre et brique, couverture en gravois; coût probable, \$5000 chacun. Propriétaire, A. Bélanger; architecte, J. Brousseau; maçon, O. Martineau; charpente, Chapeau & Lebœuf.

Coin des rues Ste-Catherine et St Christophe, modifications et réparations à un bâtisse; coût probable, \$1800. Propriétaire, M. Rodrigue; maçons, Amiot & Lemay; charpente, Labrecque & Mercier.

## Ventes par le Shérif.

Du 5 au 12 juin 1900.

### DISTRICT DE MONTRÉAL

Les Liquidateurs de La Banque Ville-Marie vs Paula S. Gauthier et al.

Montréal—La partie des lots 54-59 et 60 du quartier Hochelaga, situés rue Desery.

Vente le 7 juin, à 10h. a.m., au bureau du shérif.

Les Liquidateurs de la Banque Ville-Marie vs Joseph Gauthier.

Montréal — La partie du lot 93 du quartier Hochelaga, situé rue Malborough, avec bâtisses.

Vente le 7 juin, à 2 h. p. m., au bureau du shérif.

Dame Vve Wm S. Gillelan vs John Mc-Conniff et al esqual.

Montréal—La moitié sud-est du lot 468 du quartier St Laurent, situé rue St-George, avec bâtisses.

Vente le 8 juin, à 10 h. a.m., au bureau du shérif.

Adol. Charette vs P. J. Dumont.

Montréal — Les lots 8-282 à 286 du quartier St Jean-Baptiste, situés rue Boyer, avec bâtisses.

Vente le 8 juin, à 11 h. a.m., au bureau du shérif.

Dame Pierre Vincent vs Pierre Vincent.

Longueuil—Les lots 88, 89 et 90, avec bâtisses.

Vente le 7 juin, à 11h. a.m., à la porté de l'église paroissiale.

A. H. Sims vs Hypolite Gougeon.

St Henri—Les lots 857 et 858, situés rue St Jacques, avec bâtisses.

Vente le 7 juin, à 11 h. a. m., au bureau du shérif à Montréal.

Robt C. Cameron vs Geo. Baillie.

Longueuil—Le lot 153-4, avec bâtisses.  
Vente le 8 juin, à 11h. a. m., à la porte  
de l'église paroissiale.

Dame Vve J. C. Hy Delisle vs Robt  
R. Goid.

Montréal—Le lot 399 du quartier St  
Jean-Baptiste, situé rue St Dominique,  
avec bâtisses.

Vente le 7 juin, à 3h. p. m., au bu-  
reau du shérif.

#### DISTRICT DE BEDFORD

Jules Van Nienvenhuysse vs La Corpo-  
ration de la Ville de Farnham et al.

Farnham—Les bâtisses érigées sur les  
lots 508 et 510, avec dynamos, etc.

Vente le 9 juin, à 9 h. a. m., à la  
porte de l'église paroissiale.

#### DISTRICT DE CHICOUTIMI

Michel Tapin vs Alex. Leclerc.

Canton Delisle—Le lot 37 du 2e rang,  
avec bâtisses.

Vente le 6 juin, à 10h. a. m., au bu-  
reau d'enregistrement à Hébertville.

Joseph Shehyn vs Dufour & Tremblay.  
St Jérôme—La partie du lot 46, avec  
bâtisses.

Vente le 6 juin, à midi, à la porte de  
l'église paroissiale.

#### DISTRICT DE ST FRANÇOIS

In re Edm. M. Huot failli.

Cookshire—Le lot 2012, situé avenue  
des Erables, avec bâtisses.

Vente le 5 juin, à 1h. p. m., au bureau  
du registraire.

#### DISTRICT DE ST-HYACINTHE

Alex. McDougall vs L. H. Gauvin.

Acton Vale—Le lot 344, avec bâtisses.  
Vente le 5 juin, à 10h. a. m., à la porte  
de l'église St André.

#### DISTRICT DE TERREBONNE

J. B. Guay vs J. B. Rieher.

St Jérôme—Les lots 639 et 641.

Vente le 6 juin, à 10h. a. m., à la porte  
de l'église paroissiale.

#### DISTRICT DES TROIS-RIVIERES

Les Liquidateurs de la Banque Ville-  
Marie vs Chs McCaffrey.

Nicolet—Les droits sur les lots 406 et  
373, avec bâtisses.

Vente le 6 juin, à 10h. a. m., à la porte  
de l'église paroissiale.

### Une curieuse araignée

Nous devrions plutôt dire une curieuse  
toile d'araignée, que l'on ne découvre  
jamais le jour, car elle est repliée soi-  
gneusement tous les matins par l'ani-  
mal qui la tisse. Celui-ci se nomme  
*Epeiroides bahiensis*, et se rencontre à  
Para, où ses mœurs ont été observées par  
M. Goidi et surtout par son fils, qui a  
passé des nuits à cela.

Dès que le soir arrive, l'araignée tisse  
sa toile, et, durant la nuit, elle capture  
un certain nombre d'insectes, qui vien-  
nent se prendre dans les mailles de ce  
filet aérien : ce mot de filet est fort  
exact, car, à l'arrivée de l'aube, l'arai-  
gnée ramasse sa toile comme un pêcheur  
le fait de ses rets, et une fois le soleil  
levé, elle passe son temps à y chercher  
les proies capturées qu'elle dévore. Le  
soir, elle se remet à l'œuvre et fabrique  
un autre filet qui lui rendra les mêmes  
services.

### Ciments pour le verre

(1) Prenez du fromage blanc, pétrissez-  
le et lavez-le dans l'eau chaude, puis  
quand il ne restera plus que des parties  
insolubles, vous comprimerez le résidu  
dans un linge fin de manière à en expul-  
ser tout le liquide qu'il contient encore.  
Ce résidu aura alors l'aspect de la mie  
de pain, vous le ferez sécher, vous le  
réduirez en poudre et vous le mettrez  
dans un flacon pour vous en servir à  
l'occasion. Lorsque vous voudrez mas-  
tiquer ou cimenter un objet en verre,  
vous triturerez dix parties de cette  
poudre avec une partie de chaux, vous  
humecterez avec de l'eau et vous obtien-  
drez une pâte très adhésive que vous  
devrez employer immédiatement, telle  
que le et à froid ; elle séchera très rapi-  
dement et ne se ramollira ni à l'humidité  
ni à la chaleur.

(2) Délayez du plâtre en poudre im-  
palpable dans de l'huile fine et faites-en  
une pâte bien liée ; ajoutez-y du blanc

**TOUR DU MONDE.** — Journal des voyages et  
des voyageurs. — Sommaire du No 20 (19 Mai 1900).  
—10 Voyage en Patagonie, par M. le Comte Henri  
De La Vaulx. —20 A travers le monde : Les Pamits  
en 1900, par G. Saint-Yves. — A travers Cuba. — De  
Santiago à la Havane à pied, par G. Labadie-  
Lagrave. —30 Questions politiques et diplomatiques :  
La Corée depuis le traité de Chimonoseki, par  
Villetard de Laguerie. — 40 A travers la nature :  
Un nouveau Klondyke, par Charles Rabot. — 50  
Livres et Cartes. —60 Conseils aux voyageurs : Pre-  
cautions recommandées aux Visiteurs de l'Exposi-  
tion de 1900 : Usage de la lettre de crédit ; Pour ne  
pas perdre son argent ; Prenez garde aux voleurs,  
par Paul Combes.

Abonnements : France : Un an, 26 fr. Six mois,  
14 fr. Union Postale : Un an, 28 fr. Six mois 15 fr.  
Le numéro : 50 centimes.

Bureaux à la librairie Hachette & Cie, 79, boule-  
vard Saint-Germain Paris.

**Bibliothèque  
et Archives  
nationales**

**Québec** 

# *Le Prix Courant*

Page(s) manquante(s)