Kèro

Marie Uguay

PHOTOGRAPHIES

tout ce qui va suivre
maintenant t'appartient
des traces du rideau
et de la surface du sol
des plis du clair-obscur
à l'étang parfait de la nuit
et le mouvement très pur des respirations
le destin imaginaire des mains

Marie Uguay
extraits de *Autoportraits*
1982.

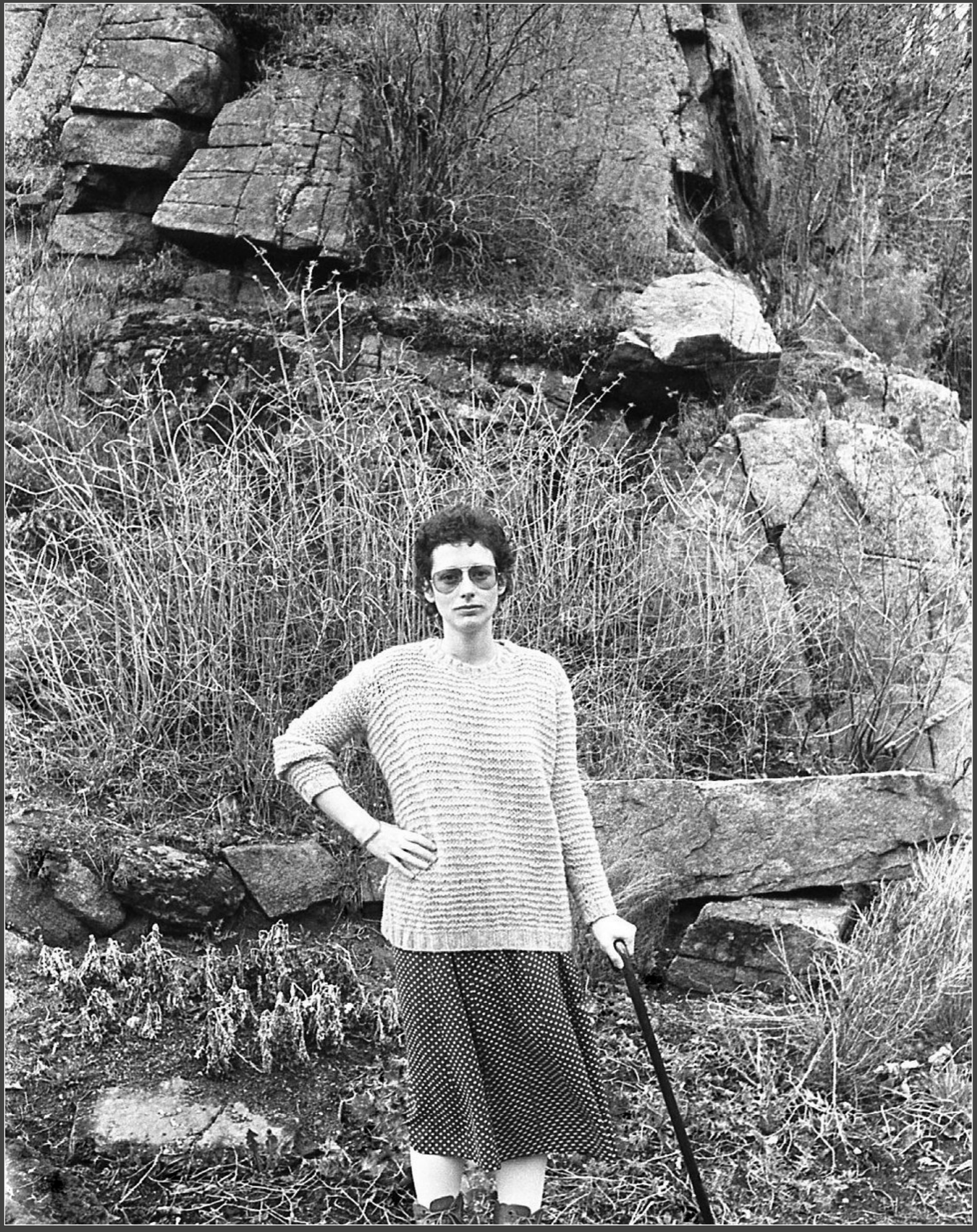

« Marie Uguay appartient désormais à l'histoire. Avec le temps, sa voix ne fera que s'amplifier. Les circonstances tragiques de sa brève existence auront sans doute contribué à sa rapide maturation, mais il n'en reste pas moins qu'elle nous aura légué une œuvre capitale. »

Michel Beaulieu

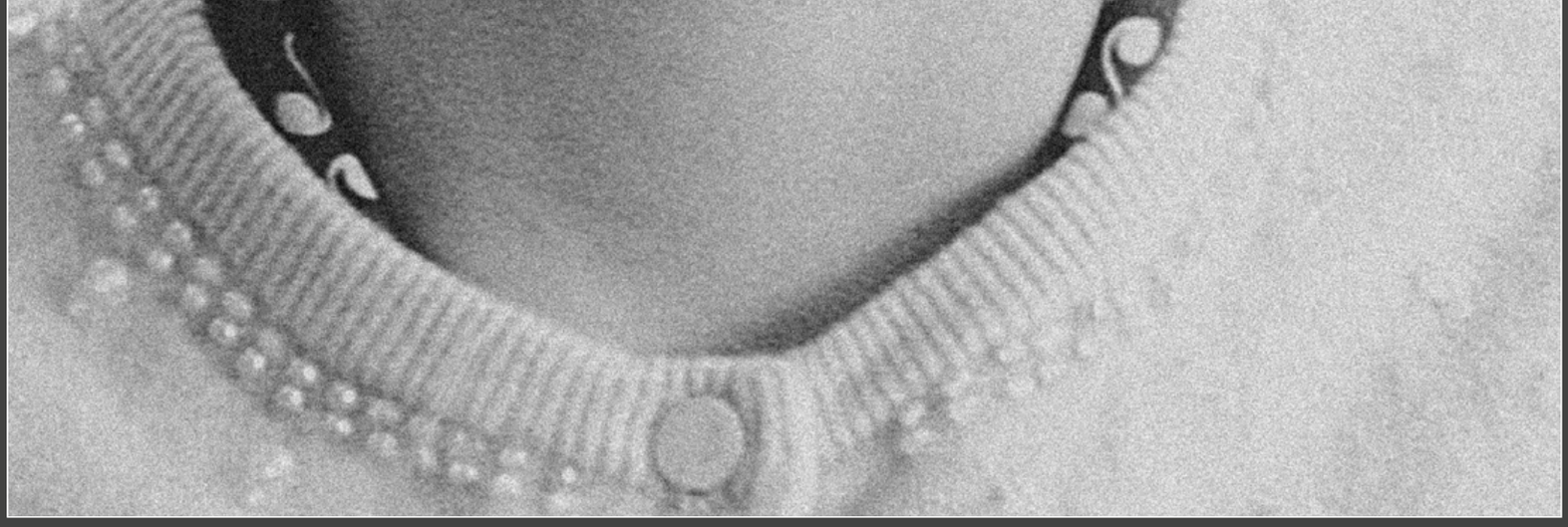

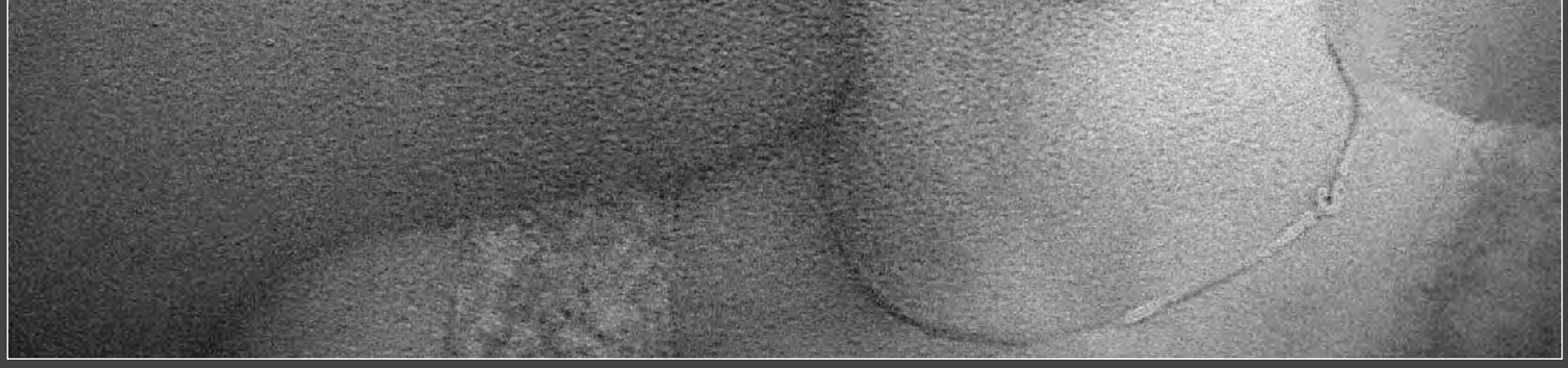

Marie Uguay,
quatorze photographies de Kèro
prises en grande partie au domicile de l'autrice,
dans le quartier Saint-Henri, à Montréal,
au cours des années 1977 à 1981.

ISBN : 978-2-89854-099-8
© Kèro et Vertiges éditeur, 2023

– 2 100 e lecturiel –

Dépôt légal – BAnQ et BAC : deuxième trimestre 2023

Lecturiels
www.lecturiels.org