

La TPS a rendu la récession plus douloureuse

TENDANCES DU MARCHÉ

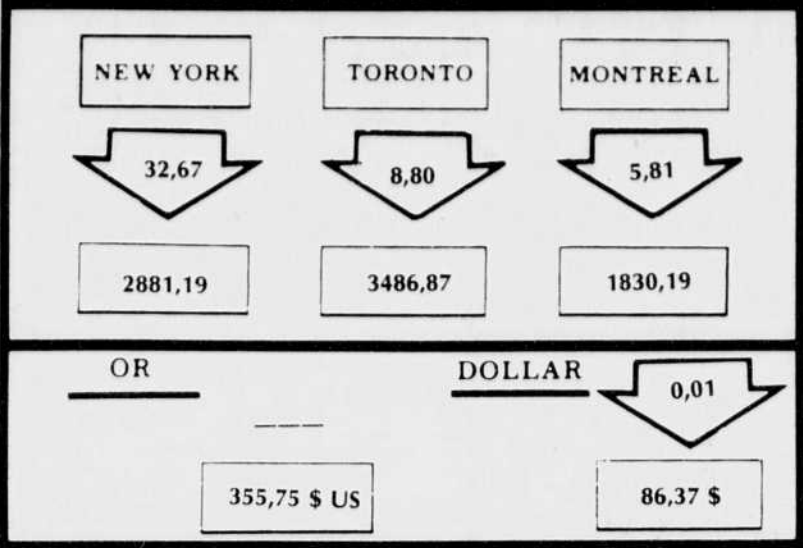

Ottawa (PC)

La TPS a prolongé la récession, l'a rendue plus douloureuse à supporter et pourrait retarder une reprise jusqu'à la fin de l'année, a signalé hier un économiste.

Un autre a opiné à cet avertissement voulant que la taxe de sept pour cent ait contribué à déséquilibrer l'économie, mais non sans ajouter que le pire serait chose du passé en mai.

D'une façon ou d'une autre, l'économie était dans un état peu reluisant en janvier et le grand indice composite, qui laisse entrevoir ce que nous réservent les prochains mois, devrait nous apporter aujourd'hui encore d'autres mauvaises nouvelles.

«Selon l'évolution des indicateurs économiques américain et canadien, on peut s'attendre à ce que l'écono-

mie ne retrouve pas la pente ascendante durant le troisième trimestre, mais possiblement durant le quatrième», a noté Robert Boaz, économiste en chef chez les courtiers en valeurs mobilières Deacon Barclays de Zoete Wedd.

«Dans ce cas, nous avons encore pas mal de moments difficiles à traverser au cours des six ou sept prochains mois», a-t-il ajouté.

Le rapport dévastateur de la semaine dernière, selon lequel l'activité économique s'est contractée de 0,9 pour cent en janvier — deux tiers de ce ralentissement pouvaient être reliés à la TPS — a pris la majorité des économistes par surprise.

Reprise non impossible

C'est ainsi que ce chiffre a obligé M. Boaz à réviser les prédictions optimistes faites ces dernières semaines par certains économistes jugeant que la récession était presque terminée.

«Tout le monde parle d'un niveau minimal qu'atteindra bientôt la récession. Or, rien ne suggère que nous soyons maintenant près d'un seuil inférieur», a-t-il dit.

Jusqu'ici, il n'y a en effet aucune preuve certaine d'une reprise prochaine, a pour sa part concédé George Vasic, économiste en chef du bureau de recherche indépendant DRI Canada.

Mais, a-t-il ajouté, il sent que des signes de temps meilleurs s'élaborent. Il a ainsi rappelé que les taux d'intérêt avaient baissé considérablement de décembre à la fin de février, que les titres en bourse avaient réalisé des gains, que le flux monétaire dans l'économie augmentait qu'un plus grand nombre de personnes achetaient des maisons.

«Notre idée, c'est qu'une reprise au printemps demeure encore très réaliste — elle pourrait survenir en mai», a prédit M. Vasic.

Confusion totale

Il a rejeté les résultats décevants de janvier — pire ralentissement mensuel de l'économie depuis le creux de la dernière récession — sur la TPS et les manœuvres théâtrales du Sénat avant l'adoption de la taxe.

Les tactiques de piétinement des libéraux ont donné naissance à une

grande incertitude et ont laissé aux consommateurs bien peu de temps pour se livrer à des achats sans taxe, avant que celle-ci soit en vigueur le 1er janvier, a maintenu M. Vasic.

Puis la TPS a semé la confusion la plus totale.

M. Vasic se demande franchement comment la population réussit à s'en tirer. «Comment savent-ils quels prix sont en hausse, en baisse ou bougent de côté?» s'est demandé M. Vasic.

«Il n'y a aucun doute, la TPS a étouffé l'économie, en faisant augmenter les prix plus qu'on avait prévu et en éloignant une grande portion des consommateurs des magasins.

«Sans craindre de vous tromper, vous pouvez dire qu'elle aggrave la récession», a dit Ernie Stokes, directeur des services canadiens de WEFA Group, autre bureau de recherche économique.

Le libre-échange aurait incité les entreprises à investir plus au Canada

Toronto (PC)

L'accord de libre-échange aurait incité les entreprises canadiennes à réduire leurs investissements aux États-Unis pour placer leurs capitaux davantage au Canada au cours des deux années qui ont précédé l'actuelle récession.

C'est ce que révèle une étude récente dont les conclusions vont à l'encontre de l'opinion répandue selon laquelle le libre-échange a été responsable de nombreuses mises à pied et fermetures d'usines.

Menée par la firme KPMG Peat Marwick Thorne, l'étude démontre qu'en 1990, les compagnies canadiennes ont investi 30 \$ au Canada pour chaque dollar dépensé en fusions ou acquisitions à l'étranger. En 1988, soit l'année précédant la ratification de l'accord de libre-échange, cette proportion était de 10 \$ pour chaque dollar dépensé à l'étranger.

Il faut souligner que les données de 1988 ont été gonflées par plusieurs transactions d'envergure, dont la prise de contrôle de Federated Department Stores par Campeau Corporation, au coût de 6,6 milliards \$.

L'an dernier, il n'y a eu aucune acquisition majeure par des Canadiens, exception faite de la prise de contrôle de la firme d'équipements de télécommunication britannique STC PLC par Northern Telecom, au coût de 2,6 milliards \$.

Contre-courant

Néanmoins, si on se fie à l'étude, l'augmentation relative des investissements au pays indiquerait que les entreprises canadiennes allaient à contre-courant. Dans la plupart des pays industrialisés, dont les États-Unis, le Japon et l'Allemagne, la proportion d'acquisitions étrangères par rapport aux investissements sur le marché intérieur était plus élevée en 1990 qu'en 1988. Le Royaume-Uni était une des exceptions.

Avec un dollar coûteux, des coûts de main-d'œuvre élevés et un manque de compétitivité économique, on aurait pu s'attendre à ce que le Canada dépense davantage en acquisitions étrangères, lui aussi. Au lieu de cela, la valeur des acquisitions à l'étranger a été de 4,2 milliards \$ US en 1990, contre 123,6 milliards \$ d'investissements dans l'économie canadienne.

En 1988, 10,7 milliards \$ ont été consacrés à des acquisitions étrangères, contre 101,7 milliards \$ au pays.

Pour M. Phil Doherty, responsable de Corporate Finance chez Peat Marwick Thorne, d'autres facteurs que le libre-échange ont joué un rôle, y compris une réticence à effectuer des acquisitions à l'étranger à l'approche de la récession et des difficultés de financement, de même qu'une prise de conscience de la nécessité de dépenser davantage pour améliorer la compétitivité des entreprises canadiennes.

Mais il convient que la proportion des investissements au pays a augmenté à cause du libre-échange.

Le Fonds de solidarité investit 3 millions \$ à Acton Vale

Acton Vale (GP)

Le Fonds de solidarité des travailleurs du Québec (FTQ) annonce l'achat, pour une valeur de 3 millions \$, d'actions ordinaires de l'entreprise Alfred Lambert International, pour son usine de transformation, Caoutchoucs Acton d'Acton Vale, à une trentaine de kilomètres au sud de Drummondville.

Selon ce qui a été possible d'apprendre hier, l'injection des fonds de la FTQ servira à développer des con-

trats avec la compagnie Goodyear pour son approvisionnement en semelles de pneus et en gommages de liaison. Du même souffle, cet argent servira à consolider les 450 emplois, affiliés à la FTQ, de l'usine valois, dirigée par François Gagné, qui fabrique également les patins Daoust.

La direction de A. Lambert International mentionne pour sa part que l'investissement de la FTQ permettra l'achat de nouveaux équipements à son usine d'Acton Vale. Le siège social de A. Lambert International est situé à Montréal.

Aide fédérale de 191 600 \$ au Motel A la Claire Fontaine

Plessisville (YR)

Le Motel A la Claire Fontaine, de Plessisville, recevra une contribution remboursable de 191 600 \$ du gouvernement fédéral, aux fins d'agrandir et de rénover l'établissement.

La nouvelle a été rendue publique par le député de Frontenac et ministre des Communications, M. Marcel Masse.

Les travaux d'agrandissement comprendront l'ajout d'une salle de réunion, ainsi que deux chambres, au rez-de-chaussée, et dix autres chambres à l'étage. Le bâtiment sera rénové, l'équipement de la cuisine modernisé et le terrain de stationnement sera réaménagé. La réalisation de ce projet nécessite un investissement évalué à 500 000 \$.

Le ministre Masse a indiqué que grâce à ces investissements, le Motel A la Claire Fontaine pourrait se voir attribuer une classification «quatre fleurs de lys» et «quatre fourchettes», ajoutant que l'expansion de cet établissement de qualité favorisera la croissance de l'industrie touristique dans la région de Plessisville.

Onze personnes travaillent déjà dans cet établissement, dont six à temps plein et cinq à temps partiel. La réalisation du projet d'agrandissement entraînera la création de cinq autres emplois à temps partiel au cours des prochains mois.

L'établissement vient d'être accrédité dans un réseau de cuisine régionale. Il est le seul du sud de la région 04 à faire partie d'un tel réseau.

Mise en faillite forcée de MGM-Pathé?

Los Angeles (AFP)

Un consortium de créanciers a déposé au tribunal fédéral des faillites de Los Angeles (Californie) une demande de mise en faillite forcée du studio MGM-Pathé Communications Co.

Un porte-parole de la compagnie-mère — Pathe Communications Co — du studio, qui a notamment produit les films de la série «Rocky», a déclaré que cette pétition était attendue mais sans valeur. Le porte-parole Craig Parsons a dit que la compagnie

avait 20 jours pour répondre à la demande de faillite, et a prédit que celle-ci serait rapidement rejetée par le tribunal.

MGM-Pathé est en difficulté financière depuis sa création à la suite de l'achat, en novembre dernier, pour 1,3 milliard \$ US, de MGM-UA Communications Co. par Pathé Communications. La fusion a plusieurs fois failli échouer faute de financement. Selon les termes de cette acquisition, Pathé a dû accepter les 400 millions \$ de dettes que MGM-UA avait accumulées en obligations à haut risque.

L'OPEP a augmenté sa production en mars

Nicosie (Reuters)

La production de pétrole brut des pays membres de l'OPEP a été de l'ordre de 23,4 millions de barils par jour (BPJ) en mars, contre 23,3 millions en février, rapportait hier le Middle East Economic Survey (MEES).

Onze des 13 membres de l'OPEP

ont convenu en février de ramener la production globale de l'organisation à 22,3 millions de BPJ au deuxième trimestre.

L'Arabie Saoudite doit réduire sa production, qui avait fortement augmenté pour compenser pendant la crise du Golfe l'absence de production d'Irak et du Koweït, soumise à embargo, à environ 8,034 millions de BPJ.

Les taux d'intérêt cette semaine

MONTREAL (PC) — Voici les taux d'intérêt en vigueur le 1er avril 1991 dans les principales institutions financières au Canada. Ces taux sont fournis par les institutions financières et compilés par La Presse Canadienne.

Institutions	Dépôt à terme 30-59	Certificat de placement			Prêt hypothécaire			Prêt personnel Taux min.
		1 an	3 ans	5 ans	1 an	3 ans	5 ans	
Banques								
CIBC	7,000	9,000	9,250	9,250	11,000	11,500	11,500	—
Laurentienne	7,000	9,000	9,250	9,500	11,000	11,500	11,500	12,250
Montréal	7,000	9,000	9,250	9,250	11,000	11,500	11,750	11,500
Nationale	7,000	9,000	10,000	9,500	11,000	11,500	11,500	13,250
Scotia	7,000	9,000	9,250	9,250	11,000	11,500	11,500	12,750
Royale	7,000	9,000	9,250	9,250	11,000	11,500	11,500	11,750
TD	7,000	9,000	9,250	9,250	11,000	11,500	11,500	12,500
Caisses pop Estrie								
Fiducies								
Fid. Desjardins	8,500	9,250	9,500	9,500	11,000	11,500	11,500	—
Tr. Général	8,500	9,250	9,500	9,500	11,000	11,500	11,500	11,25
Tr. Laurentien	8,500	9,250	9,500	9,500	11,000	11,500	11,500	—
Métropolitain	9,250	9,250	9,250	9,250	—	—	—	—
Montréal Tr.	8,500	9,250	9,250	9,500	11,000	11,250	11,250	—
Tr. National	8,500	9,250	9,500	9,500	11,000	11,500	11,250	13,250
Soc. Nat. Fid. Financière	8,500	9,250	9,500	9,500	11,000	11,500	11,500	—
Tr. Prêt. Rev.	7,000	9,000	9,250	9,250	11,250	11,500	11,750	12,500
Tr. Royal	8,625	9,250	9,500	9,750	10,875	11,500	11,500	13,750
Gr. Investors	8,500	9,250	9,500	9,500	11,000	11,500	11,500	11,250
	—	9,250	9,500	9,500	11,000	11,500	11,500	—

Les taux fournis étaient en vigueur le 1er avril 1991. Les taux non fournis n'étaient pas encore disponibles au moment de la cueillette des données.

NOMINATION



Merrill Boucher

La Maison N.V. Cloutier est fière d'annoncer la nomination de M. Merrill Boucher au poste de vice-président directeur général. En plus d'avoir siégé sur plusieurs conseils d'administration, M. Boucher fut président de l'Association des concessionnaires de l'Estrie et de Centraide 90. M. Boucher détient plus de 20 années d'expérience dans le domaine de l'automobile.



2550, rue King ouest
Sherbrooke
567-3911 26663

INFINITI G20

En nomination pour le titre de voiture de l'année 1991

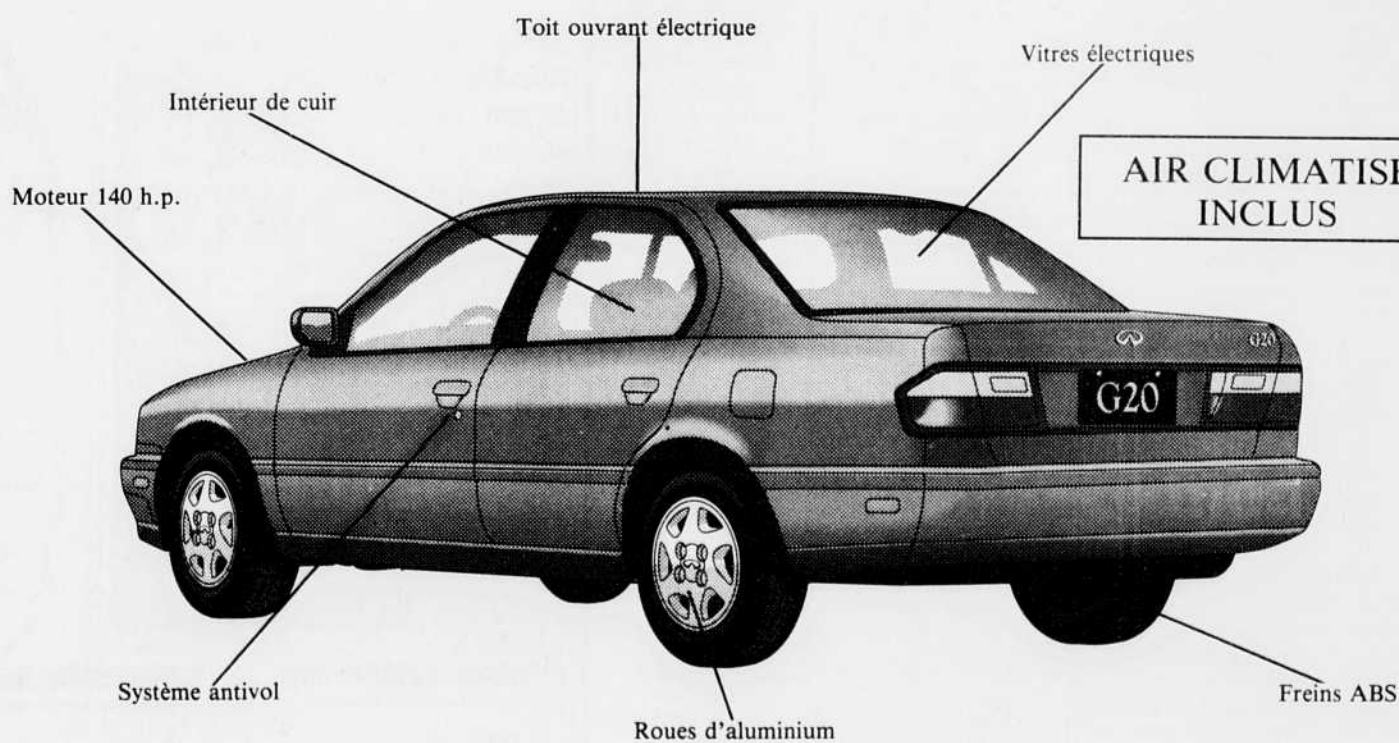

ENTIÈREMENT ÉQUIPÉE!

POUR SEULEMENT

23400\$

t.t.p. en sus



Une création de NISSAN

SHERBROOKE INFINITI

4280, Boul. Bourque, Rock Forest, 820-1122

Petites annonces

TOUR D'HORIZON

BUFFET PELLETIER
1715 Dunant. Tél.: 562-2223.

BUFFET QUATRE PINS ENR., TRAITEUR
Solange Gravel-Dionne, propriétaire. 566-6371

KARATÉ ENFANTS AUTO-DEFENSE
le 2ème à ½ prix. 437 Well. Sud. 564-2001.

BUFFET BISTRO DE L'ESTRIE
Chaud ou froid. Spécialité: fesse de boeuf. Spécia après-funéraires. 1056, 12e Ave nord. 820-1158

1 PROPRIÉTÉS BUNGALOWS

1557\$ COMPTANT PAMF
Acheté votre maison neuve. 5 pces, avec abri d'auto immédiatement, vous faites votre peinture et laissez-nous faire le reste. Le PAMF se termine le 1er mai 1991. A vous d'en profiter! CONSTRUCTION RRC, 820-1497.

A DEUX PAS DU PARC ST-ALPHONSE 6 pces plus 2 autres à terminer. Foyer, garage, gr. terr. privé. MAGNUM IMMOBILIER INC. courtier. R. DESNOYERS courtier 562-9651, 569-0500

1 PROPRIÉTÉS BUNGALOWS

1, 2, 3, 4 ADORABLES unifamiliales ou duplex à laisser... Au bailnel 843-0550, 868-0870

ARGYLE près Beckett. 6 1/2 pces, moderne, gr. terr. semi boisé. Occasion unique. MAGNUM IMMOBILIER INC. courtier. R. DESNOYERS courtier 562-9651, 569-0500

DANS LES 250,000\$. 2 maisons. PRENDRAIS ÉCHANGE comme partie de comptant. Situées Dév. Terrasses Écosseuses, tout Quart Nord. FINANCEMENT 8 1/2 846-3376.

PAR PROPRIÉTAIRE. Est, rue sans issue, près de tous services essentiels, maison âgée, extérieur tout rénové, 3 c.c., garage, 87 Quai, 70 000\$. Tél.: 569-0820.

MAISON NEUVE (Fleurimont)
Style moderne, s-sol fini, garage, trav. perm. inclus. Secteur neuf, Galvin et Des Tilleuls CONSTR. JEAN-GUY POULIN, 567-1030, 563-9003.

NORD
Super jumelé, 2238 Prospect, 6 1/2 pces, 2 s. bains. P.S., travaux permanents payés. 819-563-2300
PAR PROPRIÉTAIRE. Sawverville, 13 30 minutes de Sherbrooke, 10 pces, 2 s.-b., garage, grand terrain. 889 2659 après 16h30.
PAR PROPRIÉTAIRE. Est, rue sans issue, près de tous services essentiels, maison âgée, extérieur tout rénové, 3 c.c., garage, 87 Quai, 70 000\$. Tél.: 569-0820.
VEUX NORD 3 pces, 2 1/2 s.b., par propriétaire. 569-6408.

2 PROPRIÉTÉS À REVENIR À VENDRE

6 LOGEMENTS Construction 1987, situé Canton d'Ascot. Tél.: 569-7665, 822-8014.

ACHETEUR SÉRIEUX SEULEMENT sect. est. 34 log., 12 imm. voisins très beau quartier, très bien situé, près tous services, très propre, parfait état. Entretien toujours fait par propriétaire. Taux de location: 100% de plus 8 ans que je suis propriétaire. Raison: vente, volume de travail important. Prix pour vente rapide. Prix ferme 5.5 fois rev. brutes. Inf.: 826-2445

AYER'S CLIFF - Beau bung. 7 1/2 pces. Libre imm. Bon prix pour vente rapide.

CENTRE-VILLE - 11 log., 6 x 4, 2 x 6 et 1 x 3 pces. Un local commercial. À qui veut placement sûr!

COMPTON - 4 condos meublés, peuvent être loués à la semaine, au mois ou à l'année. Chance exceptionnelle. 1-7129

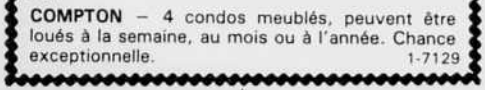

567-4129

Locataires avez-vous du flair?

PROPRIO D'UN CONDO

à partir de **49,900 \$**

Quartier Nord
Choix de sites exceptionnels
2 ou 3 chambres à coucher
1 ou 2 salles de bain
1 ou 2 étages
Unités disponibles avec garage

FINANCEMENT AVANTAGEUX
8 1/2% en main... 1-7003

Laperle, Morin 821-0603

LES ENTREPRISES LAPERLE MORIN

1000

en main... 1-7003

ÉPHÉMÉRIDES

C'est le mardi 2 avril 1991, 92e jour de l'année.

Fêtes à souhaiter: François de Paule (fondateur des Minimes, mort en 1507), Sandrine (clarisse en Italie, morte en 1458), Sandra.

Anniversaires historiques:

1990 - Les compagnies laitières Purdel et Agropur se regroupent pour former la société Natrel.

1988 - A leur première visite à Montréal, les Yankees de New York s'inclinent 5-4 face aux Expos dans un match pré-saison au stade olympique.

1987 - Décès du comédien québécois Pierre Thériault à l'âge de 57 ans.

Décès de Henri Cochet, ancien champion français de tennis, 86 ans.

1986 - Les glaces emportent le pont couvert d'Anse-Saint-Jean, à 50 kilomètres au nord de l'embouchure du Saguenay.

1982 - Des troupes argentines prennent possession des îles Malouines.

1974 - Les libéraux sont victorieux aux élections en Nouvelle-Écosse en enlevant 31 des 46 sièges.

Mort à Paris du président français Georges Pompidou.

1970 - Ouverture officielle du Centre culturel canadien à Paris en présence du ministre des Affaires extérieures, Mitchell Sharp.

1961 - Décès à 85 ans de Colette Lesage qui avait signé pendant plus de 50 ans dans le journal 'La Presse' le populaire Courrier de Colette.

1872 - Mort de l'inventeur du télégraphe électrique, Samuel Morse.

La soprano canadienne Albani chante pour la première fois à Londres dans le rôle d'Alcina de l'opéra 'La Sonnambule'.

Albani, dont le nom véritable était Emma Lajeunesse, fut très populaire pendant de nombreuses années.

1871 - Premier recensement du Dominion du Canada: 3 689 000 Canadiens.

Ils sont nés un 2 avril:

Hans Christian Andersen, auteur de contes pour enfants (1805-1875)

L'acteur Jack Webb (1920-1982)

L'actrice Cheryl Ladd (1952)

L'ancien gouverneur de la Banque du Canada, Gerald Bouey (1920)

8 TERRAINS À VENDRE

ROCK FOREST ENFIN RUE FRÉDÉRIC
32 lots à votre disposition, choix de votre constructeur, le meilleur choix, voisin école Boisjoli et parc municipal
PAUL BERGERON ROMEO GAUDETTE 864-9996

TERRAINS ÉLEVÉS
diff. grandeurs, trav. perm. compris, 9 500\$

2 MAISONS NEUVES, prix réduit. PLUSIEURS TERRAINS à 50 le pied, vue sur petit lac. Magog, 864-9193, 565-4107.

TERRE À BOIS 1100 acres, ayant dessus 1200 cordes de bois. Aussi Lot de 54 acres. 1-819-652-2272

18 CONDOMINIUMS À VENDRE

SUPER CONDO
Hypothèque 7% - 3 ans NORD, 2 ou 3 c.c. Libre im. méd., 2 s. bains, piscine creusée. Formule triplex, jumelé. MIL WALTER LEMIRE 563-2939, 822-2222, REMAX SHERBROOKE INC. courtier

21 HYPOTHÈQUES
PRETONS 1ère et 2e hyp. Achevons balance de prix de vente. Argent de particuliers. AVONS PEUT-ÊTRE LA SOLUTION À VOS PROBLÈMES D'ARGENT. BADEAU & FILS courtier 564-1454

22 ARGENT À PRÊTER
Argent privé à prêter
1ère, 2e, 3e hyp. Pré-saisie, avis de 60 jours. N'attendez pas qu'il soit trop tard! Résumé, intérêt, Acheteurs de vos diff. financières. 846-3376.

25 OCCASIONS D'AFFAIRES

TERRAINS à vendre avec ou sans services
10% comptant

TERRAINS
Div. Terrasses Écosseuses 100x150
Au Bois St-Élie 50x100 et +
Au Bois du Lac Brompton 42 000 pi. ca. et +
Book Forest 100x200 près Université

10 COMMERCES À VENDRE
A VENDRE, SERVICE de location de limousines, Lincoln 86, allongée, 60', blanche, T.V., vidéocellulaire, bar, etc., avec contrats pour mariages. 566-0929 ou 566-8730.

ROUTE D'ARACHIDES et noix, territoire établi avec gros volume, pourcentage très intéressant. Tél.: 566-1302, rep.

11 COMMERCES À LOUER
RESTAURANT LICENCIÉ, 40 places, tout équipé, refait à neuf. Situé sur route 108. 1-819-652-2272.

12 MAISONS DE CAMPAGNE
GLOBAL COURTIER INC.

MAISON CAMPAGNE, rénovée, pl. b.f., 3 c.c. - garage, beau terrain. 49 500\$

CARMEN POISSON 567-1303, 566-4708

GLOBAL COURTIER INC.

MAISON CAMPAGNE, rénovée, pl. b.f., 3 c.c. - garage, beau terrain. 49 500\$

CARMEN POISSON 567-1303, 566-4708

GLOBAL COURTIER INC.

MAISON CAMPAGNE, rénovée, pl. b.f., 3 c.c. - garage, beau terrain. 49 500\$

CARMEN POISSON 567-1303, 566-4708

GLOBAL COURTIER INC.

MAISON CAMPAGNE, rénovée, pl. b.f., 3 c.c. - garage, beau terrain. 49 500\$

CARMEN POISSON 567-1303, 566-4708

GLOBAL COURTIER INC.

MAISON CAMPAGNE, rénovée, pl. b.f., 3 c.c. - garage, beau terrain. 49 500\$

CARMEN POISSON 567-1303, 566-4708

GLOBAL COURTIER INC.

MAISON CAMPAGNE, rénovée, pl. b.f., 3 c.c. - garage, beau terrain. 49 500\$

CARMEN POISSON 567-1303, 566-4708

GLOBAL COURTIER INC.

MAISON CAMPAGNE, rénovée, pl. b.f., 3 c.c. - garage, beau terrain. 49 500\$

CARMEN POISSON 567-1303, 566-4708

GLOBAL COURTIER INC.

MAISON CAMPAGNE, rénovée, pl. b.f., 3 c.c. - garage, beau terrain. 49 500\$

CARMEN POISSON 567-1303, 566-4708

GLOBAL COURTIER INC.

MAISON CAMPAGNE, rénovée, pl. b.f., 3 c.c. - garage, beau terrain. 49 500\$

CARMEN POISSON 567-1303, 566-4708

GLOBAL COURTIER INC.

MAISON CAMPAGNE, rénovée, pl. b.f., 3 c.c. - garage, beau terrain. 49 500\$

CARMEN POISSON 567-1303, 566-4708

GLOBAL COURTIER INC.

MAISON CAMPAGNE, rénovée, pl. b.f., 3 c.c. - garage, beau terrain. 49 500\$

CARMEN POISSON 567-1303, 566-4708

GLOBAL COURTIER INC.

MAISON CAMPAGNE, rénovée, pl. b.f., 3 c.c. - garage, beau terrain. 49 500\$

CARMEN POISSON 567-1303, 566-4708

GLOBAL COURTIER INC.

MAISON CAMPAGNE, rénovée, pl. b.f., 3 c.c. - garage, beau terrain. 49 500\$

CARMEN POISSON 567-1303, 566-4708

GLOBAL COURTIER INC.

MAISON CAMPAGNE, rénovée, pl. b.f., 3 c.c. - garage, beau terrain. 49 500\$

CARMEN POISSON 567-1303, 566-4708

GLOBAL COURTIER INC.

MAISON CAMPAGNE, rénovée, pl. b.f., 3 c.c. - garage, beau terrain. 49 500\$

CARMEN POISSON 567-1303, 566-4708

GLOBAL COURTIER INC.

MAISON CAMPAGNE, rénovée, pl. b.f., 3 c.c. - garage, beau terrain. 49 500\$

CARMEN POISSON 567-1303, 566-4708

GLOBAL COURTIER INC.

MAISON CAMPAGNE, rénovée, pl. b.f., 3 c.c. - garage, beau terrain. 49 500\$

CARMEN POISSON 567-1303, 566-4708

GLOBAL COURTIER INC.

MAISON CAMPAGNE, rénovée, pl. b.f., 3 c.c. - garage, beau terrain. 49 500\$

CARMEN POISSON 567-1303, 566-4708

GLOBAL COURTIER INC.

MAISON CAMPAGNE, rénovée, pl. b.f., 3 c.c. - garage, beau terrain. 49 500\$

CARMEN POISSON 567-1303, 566-4708

GLOBAL COURTIER INC.

MAISON CAMPAGNE, rénovée, pl. b.f., 3 c.c. - garage, beau terrain. 49 500\$

CARMEN POISSON 567-1303, 566-4708

GLOBAL COURTIER INC.

MAISON CAMPAGNE, rénovée, pl. b.f., 3 c.c. - garage, beau terrain. 49 500\$

CARMEN POISSON 567-1303, 566-4708

GLOBAL COURTIER INC.

MAISON CAMPAGNE, rénovée, pl. b.f., 3 c.c. - garage, beau terrain. 49 500\$

CARMEN POISSON 567-1303, 566-4708

GLOBAL COURTIER INC.

MAISON CAMPAGNE, rénovée, pl. b.f., 3 c.c. - garage, beau terrain. 49 500\$

CARMEN POISSON 567-1303, 566-4708

GLOBAL COURTIER INC.

MAISON CAMPAGNE, rénovée, pl. b.f., 3 c.c. - garage, beau terrain. 49 500\$

CARMEN POISSON 567-1303, 566-4708

GLOBAL COURTIER INC.

MAISON CAMPAGNE, rénovée, pl. b.f., 3 c.c. - garage, beau terrain. 49 500\$

41 APPARTEMENTS À LOUER

1 MOIS GRATUIT
3 1/2 pces, disp. 1er avril. 5 1/2 pces, libre imméd. Rue Gordon, Plateau Marquette. Tél. 569-0783

1 MOIS GRATUIT OUEST 2 1/2, 3 1/2, 4 1/2, s.-meublés ou non. 275\$ à 460\$. Libre mai et juillet. 565-7022, 564-4835

109 WELLINGTON NORD, 2 1/2, 3 1/2 pces, semi-meublés, libres imm., 4 pces, libre juillet, chauffés, eau ch. 567-5711.

1141 CONSEIL
4 1/2, 5 1/2, imm. 4 log. Planchers bois franc, grandes pces. 566-8222, 820-0315, 566-2242.

115 FRONTENAC, 3 1/2 pces, semi-meublés, chauffés, eau ch. Libre imm. 567-5711.

1240 LAROCQUE
OUEST, 3 1/2, 4 1/2, très grands, meublés si désiré. Pré-occupé, services, autobus, dépanneur, etc. 821-9260, 564-1006

155 LOMAS
1 1/2, 2 1/2 pces, meublés, non chauffés, eau ch. fournie, piscine, lavoir, stat. 563-9175.

13EME AVE NORD 3 pces semi-meublés, ch., lav. séch., stat. Libre imm. 567-4329.

1 1/2, 2, 3, 4, 5
2500 King Ouest. Meublés, chauffés, éclairés. 285\$ à 345\$. Libre imméd. 822-4308, 864-4669.

1 1/2, 2, 3, 4, 5
Est, ouest, meublés, semi ou non chauffés ou non. Bon choix, bon prix et très propres. 567-3325, 564-0551.

1 1/2-1938/MOIS. Chauffé, meublé, eau ch., non éclairé. 155 WELLINGTON N., local 115. 562-3971, 567-5128.

2, 3, 4 pces. Centre-sud, ch., eau ch., meublés ou non. Libre imm. ou juil. 564-6015.

1324 PLACE QUINTAL
Voisin centre d'achats Quatre Saisons vers le C.H.U.S
3 - 3 1/2 - 4 - 4 1/2 - 5 pièces
Toutes commodités 41-5413x
564-7442 app. 108 566-2829

LaDauviersière 80 et 100 DON BOSCO (arrière Burger King) (voisin McDonald King ouest) 822-1156 1 1/2, 3 1/2, 4 1/2, 5 1/2 Pour occupation immédiate 821-2060 41-7302

ASCOT
DERNIÈRE CHANCE
5 MOIS GRATUITS SUR BAIL DE 2 ANS.
3 1/2 - 4 1/2 - 5 1/2 PCES CHAUFFÉS, EAU CHAUDE
Promotion pour personnes âgées
• Situés dans quartier résidentiel
• Près parc Belvédère, école, église
• Proximité d'autobus
• Stationnement ext.
• Piscine
• Service de conciergerie
• Dépanneur
Bureau de location 939, rue Thibault 564-3930 41-6456x

1406 PACIFIQUE
GRAND 5 1/2 PCES
Ouest pour juillet 4115, non ch. Tél.: 566-8934

150 CATE
3 1/2, chauffé, eau ch., semi meublé ou non. 563-8115.

1595 LAROCQUE
1616 LAROCQUE
4 1/2 pces, chauffés, eau chaude, libre juillet. 380\$/mois. 569-1636, 864-6925.

1667 Ledoux
Idéal pour étudiants!
Réduit pour sous-location! 3 1/2, 4 1/2 pces, ch., eau ch., meublés, buanderie, esp. mural, très propres. 300\$/325\$. 823-1772

178 WELLINGTON NORD, 1 1/2, 2 1/2, pces, libres juin et juillet, semi-meublés, chauffés, eau chaude, 567-5711, 566-8402.

18 WELLINGTON NORD, 2 1/2, 3 1/2 semi-meublés, libre 1er mai, chauffé, eau ch., 567-5711.

1 MOIS GRATUIT EST, 4 1/2 pces, frais reptent, cul de sac, vue panoramique. 564-0646 ou 823-6939.

1125 DES SEIGNEURS
1 1/2, 4 1/2 pces, modernes, tranquilles, insonorisés. Près Mont-Bélvédère et Université. Semi-meublés ou non. 567-3022 41-6765

NORD
540 MALOUIN coin J.-Cartier
1 1/2, 2 1/2, 3 1/2 chauffés, eau chaude, semi-meublés, balcon. Libre juillet. 567-5711.

OFFRE INCROYABLE. Lave-
vasselle fourni et plus encore. Durée et nombre illimités.
3 1/2 avec entrée lavasselle
4 1/2 grand, avec comptoir

COMPLEXE DARCHE-ÉVANGÉLINE INC.

Vue panoramique. Rue sans issue.

41 APPARTEMENTS À LOUER
5% 3% NORD, rue Montréal. Chauffés, eau chaude, éclairés, stat. Pour 1er juillet. 567-9216.

5% 4% 3% PCES
Rock Forest, meubles ou non, entrée lav. séch. 564-3046, 822-2782, 567-5128.

5% 6% NORD, Neufs, style condo, avec bain tourbillon ou 2 s. de bain et 2 balcons. 822-4277.

670 Mc GREGOR
1, 3, 4, 5 pces, chauffés, eau chaude fournie, piscine ext., site enchanteur. 823-0232, 569-5286.

6% 7% NORD
Avant. négociables sur place. 2 s. b., 2 balcons. 823-9618.

41 APPARTEMENTS À LOUER
840-860 PL. DESORMEAUX 3% 4% 5% chauff., eau ch. Meublés ou non. Prés des services. Références demandées. 820-0626, 846-3233.

86 WELLINGTON NORD, 5 pces, non meublé, ch., libre 1er mai. Tél.: 567-5711.

875 VERRILL, 3% pces, semi-meublés, libres imm., juil. Grand 5% pces non meublé, libre juil., ch., eau ch., asp., asc., pisc., sauna, salle lav. 567-5711, 566-4125.

A QUI LA CHANCE?
3% meublé, 4% 5% chauffés, eau chaude fournie, Prés de tous les services. Service de buanderie. Quartier Est. 1 MOIS GRATUIT 822-2949

41 APPARTEMENTS À LOUER
A SOUS-LOUER QU. NORD. Grand 1% 2% pces, meublés, chauffés. Taxes comprises. Libres imméd. 565-7978, 823-9347.

A VOIR 2% 5% 935 VEILLEUX
8 LOGEMENTS, voisin Carrefour Dumont, chauffé, eau chaude, meublés si désiré. 567-2315, 564-1006.

A VOIR 1115-1135 J. FLEURIES EST-CHAUFFÉS
3, 3% 4, 4%, eau chaude, meublés si désiré, voisin école, parc, dépanneur, etc. 563-1765, 565-7845, 823-0315.

41 APPARTEMENTS À LOUER
EST, 3% PCES semi-meublé, lav. séch., dans petit immeuble, rue Duverger, tout compris. Soir. 562-9001.

EST, 768 KING, 3% meublé, chauffé, éclairé. 340\$/mois. Refait à neuf. 563-6454.

EST, PRES CEGEP
3% 4% immeuble récent, rue Kennedy nord, libre 1er juillet. Tél.: 822-0467.

41 APPARTEMENTS À LOUER
Nord secteur Richard. Nord autobus-départ. 1% 3208 2: 3238 3: 3358 4: 3768 5: 4789 566-8778 565 0737 566-4644 565-9977.

NORD, 1 MOIS GR., libre 1er mai, grand 4% pces, avec foyer, 4855 569-1636, 563-9904.

NORD, 2.900 MÉSAY, 4% 5% pces, ch., eau ch., libres imm., out. s'ajout. Entrée lav. séch. 350\$ à 426\$. Tél.: 843-7138, 566-7813.

41 APPARTEMENTS À LOUER
Centre des Congres. APP. CHAUFFÉS, ascenseur, piscine intérieure. 1% pces 3588 3 pces 3909 4 pces 4908 5 pces 6108 165 Can. diac. Inf.: 823-2034, 566 8778, 566-4644.

PRES WOOLCO, 4801 Pavillon 3% 4% ch. juil. 821-0048, soir 564-3996, 566-8776.

ROCK FOREST
3% 5% 1 MOIS GRATUIT, Luxueux, béton, bien insonorisé, près Centre Commercial et tous les services. 5286 Gaspé. 822-3916.

44 LOGEMENTS À LOUER
1% PCE meublé, ch., eau ch., éclairé, près Cegep, 397 St-Jean Baptiste. Tél.: 563-0290.

1% 2% 3% MEUBLE PERS HOITAUX ET CEGEP
Est. Moderne, eau chaude, 823 PAPINEAU 563-4359, 525-0315.

1% 2% 4%
Quest. mai et juillet, chauffé, eau ch., meublé ou non, prix disc. 562-4369, 563-2763.

44 LOGEMENTS À LOUER
4% Au 269, Laurier, centre-ville, entrée privée, pl. bois franc. 325\$ non chauff. 564-8060.

4% chauffé, eau ch., entrée lav. séch. 1150 Portland. Libre mai ou juil. 567-4704.

4% PCES avec balcon, chauffé, eau chaude fournie, stat., libres mai et juillet. 564-1200.

44 LOGEMENTS À LOUER
A MAGOG OFFRE IMBATTABLE
2% 3% 4% 5% impeccable. 200 CALIX LAVALLÉE. Meublés si désiré, conciergerie sur les lieux. Tél.: 847-3746, 564-1006.

A SOUS-LOUER, 3% ch., eau ch. fournie. Au 337 Kennedy Sud, Sherb., 250\$ jusqu'au mois de juil. Soir. 563-6251.

44 LOGEMENTS À LOUER
★5 MOIS★
GRATUITS POSSIBLES
Nord, grand 5%, const. 1990, bain tourbillon, asp. central, walk in closet, espace de rangement. Cabanon extérieur, 2 stat. Dans 4 log. 566-0037.

★SPECIAL★
2 MOIS GRATUITS
Nord, Est, 4% 5% grandes pièces à voir. Tél.: 562-3617 ou 567-8813.

VOTRE HOROSCOPE

Capricorne du 22 déc. au 20 janv.
Vous êtes toujours plein d'énergie. Vous vous dépensez sans compter pour faire plaisir à ceux que vous aimez: parents et amis fidèles. Vous serez heureux d'organiser de grandes réunions familiales en soirée.

Verseau du 21 janv. au 19 fév.
Vous aurez le sentiment d'être utile à quelque chose. Vous ne perdrez pas de temps à vous poser des questions oiseuses. Vous agirez et vous serez bien raison. Vous vous sentirez émerve.

Poisson du 20 fév. au 20 mars
Laissez-vous porter par les événements. Il est inutile de précipiter les choses. Vous pourriez blesser un de vos amis par votre esprit critique. Apprenez à mieux le connaître.

Bélier du 21 mars au 20 avril
Si vous devez régler un problème d'ordre professionnel, parlez-en à vos collègues, ils vous aideront. Ne vous laissez pas intimider par une personne prétentieuse. Elle a beaucoup moins de connaissance que vous sur le problème dont il est question.

Taureau du 21 avril au 20 mai
Ce ne sont pas les idées qui vous manqueront. Il s'agit de sélectionner les plus réalisables. Vous devrez faire quelques concessions pour régler un problème à l'amiable. Ça en vaudra la peine.

Gémeaux du 21 mai au 21 juin
Un court voyage d'affaires vous satisfera beaucoup. Il vous donnera l'occasion de faire de nouvelles connaissances. Peu d'obstacles à surmonter. Il faudra pourtant éviter les discussions avec certaines personnes.

Cancer du 22 juin au 22 juillet
Un jour comme vous en voudriez davantage. Sans nuages, sans problèmes, sans heurts. Soyez très circulaire si vous devez traiter une affaire dans laquelle vous aurez à investir de l'argent.

Lion du 23 juillet au 23 août
La matinée ne sera pas idéale pour les décisions importantes. Attendez à demain. Vous saurez mieux où vous en êtes. Si vous ne voulez pas vous fâcher avec vos amis, évitez d'avoir avec eux des problèmes d'argent.

Vierge du 24 août au 22 sept.
Des discussions en famille? Il serait plus sage de jouer franc-jeu. Ce sera le seul moyen de régler vos problèmes. Le Dernier Quartier de la Lune n'améliorera pas vos relations amicales.

Balance du 23 sept. au 23 oct.
Si vous envisagez de faire un procès, renseignez-vous très soigneusement auparavant pour savoir où est exactement votre intérêt. Votre sens de l'organisation vous fera gagner un temps précieux.

Scorpion du 24 oct. au 22 nov.
Si votre situation financière vous préoccupe, ne vous affolez pas, tout s'arrangera. Au travail, n'ayez pas peur, donnez franchement votre avis chaque fois qu'il vous sera demandé.

Sagittaire du 23 nov. au 21 déc.
Votre "perfectionnisme" risque de vous desservir. Cela vous causera des indications et des hépatites. Chez vous, c'est le signe d'une légère fatigue. Essayez de passer une soirée sans soucis.

EST 1 x 4 1/2 Tranquillité Propreté

APP. BERGAMIN
3% 4% 5% pces. Quest. Venez visiter et réserver maintenant des log. modernes, insonorisés avec piscine. Prés des services, autobus à la porte. 569-4977.

APP. GALT Secteur Universitaire
1% 3% 4% 5% pces, eau ch. fournie, meublés si désiré. 2705-2785 GALT OUEST. Tél.: 565-3494, 563-1348, 564-1006.

APP. LE CONCORDE A PARTIR DE 300\$
3% 4% 5% pces ultra-modernes, site idéal. Libres immédiatement. OUEST-880 Juges 822-3811 EST - 680 Terril: 562-3424 714, 13e Ave: 821-4740 709, 12e Ave: 566-8542 40 St-François: 567-8202 17 King E: Studio 2% 3 375 Terril: 569-0417 1210 Daniel: 569-8228 GÉRANT: 822-3503

APP. S.D.R. 916 JOGUES
GRAND 3% pces, chauffé, eau ch., très propre, endroit paisible. 823-6209, 569-7930.

BANQUE DE LOGEMENTS
POUR LE CHOIX ET LE PRIX SERVICES GRATUITS OUEST & CENTRE 823-6412 EST: 822-0315 NORD: 564-1008 LENOX: 822-0783 MAGOG: 847-3746

CENTRE VILLE 65 GORDON
1% 2% pces, meublés, chauffés, éclairés. 564-1200.

CHATELAINE
3, 4 et 6 pces, chauffés, eau chaude, service conciergerie, piscine ext., stationnement. 569-8236, 569-8434.

★ ★ ★
FACE AU GOLF STYLE CONDO 6% PCES, SPACIEUX
Aussi disponible, 4% pces à partir de 430\$, dans immeuble de 6 ou 8 log., service de conciergerie, stationnement double, avantages négociables sur place. 564-6846 562-9907

ENDROIT PROPRE ET TRANQUILLE 2% 3% 4% 1/2, Chauffé, eau ch.
Quest. grandes pces, frais peint, tapis neu, cuisine moderne, insonorisé. Gestion par proprio. Bâtisse bien entretenue. 823-1698

EST 476 LAVIGRIER, 3% 4% pces, chauffés, eau ch., en droit nord, libres 1er juil. 566-8301, 564-7906.

EST, 1 MOIS GRATUIT, 4% pces, chauffé, eau ch., inf.: 562-9441, 864-6884.

EST, 1 MOIS GRATUIT, 3% pces, chauffés, eau ch., inf.: 562-9441, 864-6884.

EST, 1100 PAPINEAU, 3% meublé, chauffé, 330\$/4% chauffé, libre juillet. 567-8359.

NORD
Grands 3% à partir de 295\$/m. 565-9213, 822-2660

NOUVELLE ADMINISTRATION APP. LENOXVILLE 3% 4% 5%
Meublés ou non. Grands logements, paysager, tranquille. 97 OXFORD CR 822-0763 92 OXFORD CR 563-4890 92 OXFORD CR 566-0373 96 OXFORD CR 822-1176 BUREAU: 564-1006

EST 1% et 3 pces, 1755
Prospect (app. Capri), chauffé, eau ch., libre imméd. et juillet. 569-1802, 565-2697

NORD
Grands 3% à partir de 295\$/m. 565-9213, 822-2660

NOUVELLE ADMINISTRATION APP. LENOXVILLE 3% 4% 5%
Meublés ou non. Grands logements, paysager, tranquille. 97 OXFORD CR 822-0763 92 OXFORD CR 563-4890 92 OXFORD CR 566-0373 96 OXFORD CR 822-1176 BUREAU: 564-1006

EST 1% et 3 pces, 1755
Prospect (app. Capri), chauffé, eau ch., libre imméd. et juillet. 569-1802, 565-2697

NORD
Grands 3% à partir de 295\$/m. 565-9213, 822-2660

NOUVELLE ADMINISTRATION APP. LENOXVILLE 3% 4% 5%
Meublés ou non. Grands logements, paysager, tranquille. 97 OXFORD CR 822-0763 92 OXFORD CR 563-4890 92 OXFORD CR 566-0373 96 OXFORD CR 822-1176 BUREAU: 564-1006

EST 1% et 3 pces, 1755
Prospect (app. Capri), chauffé, eau ch., libre imméd. et juillet. 569-1802, 565-2697

NORD
Grands 3% à partir de 295\$/m. 565-9213, 822-2660

NOUVELLE ADMINISTRATION APP. LENOXVILLE 3% 4% 5%
Meublés ou non. Grands logements, paysager, tranquille. 97 OXFORD CR 822-0763 92 OXFORD CR 563-4890 92 OXFORD CR 566-0373 96 OXFORD CR 822-1176 BUREAU: 564-1006

EST 1% et 3 pces, 1755
Prospect (app. Capri), chauffé, eau ch., libre imméd. et juillet. 569-1802, 565-2697

NORD
Grands 3% à partir de 295\$/m. 565-9213, 822-2660

NOUVELLE ADMINISTRATION APP. LENOXVILLE 3% 4% 5%
Meublés ou non. Grands logements, paysager, tranquille. 97 OXFORD CR 822-0763 92 OXFORD CR 563-4890 92 OXFORD CR 566-0373 96 OXFORD CR 822-1176 BUREAU: 564-1006

EST 1% et 3 pces, 1755
Prospect (app. Capri), chauffé, eau ch., libre imméd. et juillet. 569-1802, 565-2697

NORD
Grands 3% à partir de 295\$/m. 565-9213, 822-2660

NOUVELLE ADMINISTRATION APP. LENOXVILLE 3% 4% 5%
Meublés ou non. Grands logements, paysager, tranquille. 97 OXFORD CR 822-0763 92 OXFORD CR 563-4890 92 OXFORD CR 566-0373 96 OXFORD CR 822-1176 BUREAU: 564-1006

EST 1% et 3 pces, 1755
Prospect (app. Capri), chauffé, eau ch., libre imméd. et juillet. 569-1802, 565-2697

NORD
Grands 3% à partir de 295\$/m. 565-9213, 822-2660

NOUVELLE ADMINISTRATION APP. LENOXVILLE 3% 4% 5%
Meublés ou non. Grands logements, paysager, tranquille. 97 OXFORD CR 822-0763 92 OXFORD CR 563-4890 92 OXFORD CR 566-0373 96 OXFORD CR 822-1176 BUREAU: 564-1006

EST 1% et 3 pces, 1755
Prospect (app. Capri), chauffé, eau ch., libre imméd. et juillet. 569-1802, 565-2697

NORD
Grands 3% à partir de 295\$/m. 565-9213, 822-2660

NOUVELLE ADMINISTRATION APP. LENOXVILLE 3% 4% 5%
Meublés ou non. Grands logements, paysager, tranquille. 97 OXFORD CR 822-0763 92 OXFORD CR 563-4890 92 OXFORD CR 566-0373 96 OXFORD CR 822-1176 BUREAU: 564-1006

EST 1% et 3 pces, 1755
Prospect (app. Capri), chauffé, eau ch., libre imméd. et juillet. 569-1802, 565-2697

NORD
Grands 3% à partir de 295\$/m. 565-9213, 822-2660

NOUVELLE ADMINISTRATION APP. LENOXVILLE 3% 4% 5%
Meublés ou non. Grands logements, paysager, tranquille. 97 OXFORD CR 822-0763 92 OXFORD CR 563-4890 92 OXFORD CR 566-0373 96 OXFORD CR 822-1176 BUREAU: 564-1006

EST 1% et 3 pces, 1755
Prospect (app. Capri), chauffé, eau ch., libre imméd. et juillet. 569-1802, 565-2697

NORD
Grands 3% à partir de 295\$/m. 565-9213, 822-2660

NOUVELLE ADMINISTRATION APP. LENOXVILLE 3% 4% 5%
Meublés ou non. Grands logements, paysager, tranquille. 97 OXFORD CR 822-0763 92 OXFORD CR 563-4890 92 OXFORD CR 566-0373 96 OXFORD CR 822-1176 BUREAU: 564-1006

EST 1% et 3 pces, 1755
Prospect (app. Capri), chauffé, eau ch., libre imméd. et juillet. 569-1802, 565-2697

NORD
Grands 3% à partir de 295\$/m. 565-9213, 822-2660

NOUVELLE ADMINISTRATION APP. LENOXVILLE 3% 4% 5%
Meublés ou non. Grands logements, paysager, tranquille. 97 OXFORD CR 822-0763 92 OXFORD CR 563-4890 92 OXFORD CR 566-0373 96 OXFORD CR 822-1176 BUREAU: 564-1006

EST 1% et 3 pces, 1755
Prospect (app. Capri), chauffé, eau ch., libre imméd. et juillet. 569-1802, 565-2697

NORD
Grands 3% à partir de 295\$/m. 565-9213, 822-2660

NOUVELLE ADMINISTRATION APP. LENOXVILLE 3% 4% 5%
Meublés ou non. Grands logements, paysager, tranquille. 97 OXFORD CR 822-0763 92 OXFORD CR 563-4890 92 OXFORD CR 566-0373 96 OXFORD CR 822-1176 BUREAU: 564-1006

2850 MÉSAY
4% très propre, bien éclairé, 2 s. b., 2 balcons, très moderne, ch. vaisselle, stat. avec prise. Tél.: 565-0577, 822-2917

294 KING OUEST, 2 & 3 pces, chauffés, eau ch., poêle, réfrig. Equip. imm. 567-4704.

2% 3% 5% CHAUFFÉS
EST. Eau chaude, meublés si désiré. 1010 PAPINEAU, 565-1172, 822-0315

3% 3% 4, 4%
EST. Modernes, eau chaude, non lib. Très bons services. 566-2016, 562-1457, 567-5128

320 DES JONQUILLES ENDROIT TRANQUILLE RUE SANS ISSUE
3% 4% 4% chauffés, eau ch. Meublés si désiré. 562-0649, 822-0315.

3% 275 MARQUETTE, eau ch., pl. bois fr., 2e ét., libre imm. ou juil. 567-4704

3% PCES eau ch. fournie, au 502 et 514, King est, libre juillet, et 4% ch. eau chaude fournie, libre imm. et juillet.

725 PLACE DESORMEAUX, prix avantageux. JOP 563-1212; soir: 566-2883, demandez Raphaël.

3% PCES rue Triest, semi-meublé, non chauffé, libre imm. 2% pces, semi-meublés, 1er juillet. 569-7709, 823-6706

3% PCES OUEST DISPONIBLES IMMÉDIATEMENT. Très grands, modernes, meublés si désiré, entrée lav. séch. et lave-vaisselle. Prés de tous les services. 569-4181, 822-0315

3% 4% 5% 1195, 1175 et 1205 PAPINEAU. Libres imm. Prés des services. 822-3356.

3% JUILLET chauffés, eau chaude, poêle et réfrig. Duffendy, près centre-ville. Juil. 563-8312

3% OUEST, chauffé, eau ch. fournie, libre imm. 300\$/mois. 569-3420.

3% RÉCENT
Centre Nord, face à la rivière. Tél.: 565-9483, 565-8254.

4 PCES 25 rue Québec, ch., eau ch., par locataire, libre juillet. 563-8312

4 PCES OUEST, libre imméd. Arrangements spaciaux. Prés des services. 566-1911.

4 PCES, s. sol fin, ch., 460\$. Libre imm. 1356 Craig. Inf.: 846-4981 ou 820-2425.

400 MCCREA
FACE AU CARREFOUR TOIT CATHÉDRALE PUIITS DE LUMIÈRE
5% pces, Immeuble 8 log. 823-8242, 564-1306, ap. 12h. 43, 45 QUÉBEC, 4% chauffé, eau ch., pl. bois franc, disp. imm. ou 1er juillet. 567-4704

105 LOMAS 1% 3% 4% BÉTON ASCENSEUR-PISCINE
Chauffés, eau chaude. Voisin Proménades King. 563-3585, 564-1006.

1070 PAPINEAU 4 pces, chauffés, eau ch. 380\$/mois, libres imm. ou 1er juillet. Tél.: 563-0508, 569-4642.

1361 LAROCQUE BAS PRIX-PETIT BLOC
2% 3% 4% 5% meublés si désiré. 1000 LACOMBE, 822-0783, 822-0315.

1561 BIENVILLE 4% pces, dans 6 log., const. récente, libre 1er juillet. 823-0732, 569-4642.

1692 LEDOUX
Grand 4% chauffé, eau ch. 845-5252, 823-9334

GRAND 6% 5% AVEC GARAGE
DANS L'EST libre imméd. Tout le confort d'un résident. Fait pour Ch. des Pétrels. 820-1495 44 6810

le Bonaventure
2455 Prospect 2% 3% 4% 5% Voisin du Golf Immeuble de prestige en béton incluant piscine, garage, ect. 821-2463 569-8324 564-1006 44 6390

H.L.M. VILLAGE GEORGES LEVEILLEE STOKE A LOUER
Beaux logements pour personnes retraitées, âgées de 60 ans et plus. Prix modiques, comprend tous les services. Occupation immédiate. TELEPHONE, LE SOIR. 562-1154. 44 7159

La Sécurité
- 100% de satisfaction
- Service à domicile
- Disponibilité 24h/24
- Sécurité garantie
- Prix réduits

Les Activités
- 100% de satisfaction
- Service à domicile
- Disponibilité 24h/24
- Sécurité garantie
- Prix réduits

Les Services
- 100% de satisfaction
- Service à domicile
- Disponibilité 24h/24
- Sécurité garantie
- Prix réduits

LES RÉSIDENCES DU CARREFOUR
Tous les jours (81) 564-4400 44 6031

FAITES LE TOUR DU PAYS SUR VOIE
44 6031

A WINDSOR 3% 4%
MEUBLES GRATUIT PRIX AVANTAGEUX
567 route 143. Tél.: 848-5872, 564-1006.

ADMINISTRATION NOUVELLE
EST, 900 Pl. Desormeaux
3% piscine, sauna, toit terrasse. Chauffé, eau chaude. Bas prix. Libre 822-0498.

ASCENSEUR-NORD 3% 4% GRANDS
NEUFS, près Carrefour. Meublés ou non. Espace suppl. pour 2e auto. 635 Mc Gregor, 567-8837, 564-1006.

ASCOT CORNER, 2 x 4% pces à louer, ch., eau chaude fournie. Libres imm. et juillet. Possibilité jardin communautaire. Tél.: 569-6947.

AUBAINES grands 4% ou 5% ch. r. Sherbrooke. Magog, près r. Montbellieu. Libres imméd. 843-0550, 868-0870.

★5 NORD NEUF★
face Carr. Estrie, lux. sty. cond. 961 Silvio Lach. 563-7294

5% PCES avec entrée privée, près de l'Université. Dans du pl. 567-8446.

5% PCES ch., électrique fournie, libre 1er juillet. Au 147, Bd Jacques Cartier S. 342\$/mois. 823-2453.

5% 4% 3% PCES
Rock Forest, meublés ou non. Libre. Entrée lav. séch. 822-2782, 564-3046, 567-5128.

6% PCES 3 c.c., rue Wilson, près du Carrefour, dans triplex. 562-6366.

865 WALSH
Est. 3, 4 et 5 pces, chauffés, eau ch. Libres imméd. Tél. 567-7358, 564-3051.

890 DESORMEAUX 4% GRAND - EST
Chauffés, eau chaude fournie, meublés si désiré. 565-9840, 822-0315.

915 DES BLES PROMOTION SUPER AVANTAGEUX
3% 4% CHAUFFÉS
EST. Eau chaude, meublés si désiré. 823-0981, 822-0315.

945 et 975 QUATRE SAIS

44 LOGEMENTS À LOUER
LUXUEUX 4 1/2
très gr. poses, ent. 1/4, imm. récent près centre-ville, 245 Galt ouest. 569-2873, 846-4826, 565-9843

MAGOG
3%, 4%, 5%
Super propres, conciergerie, option tout compris (taxes, chauff., élect.) piscine ch., grand terrain aménagé, boisé Calixa Lavallée, 843-7819.

NORD SECTEUR RESIDENTIEL
près parc St-Alphonse, grand 3% pces, 3455, Libre 1er juil. Tel: 823-9325 après 17h.

NORD, 19 Roux, 4 1/2, chauffé, eau ch., pi. bois, juil. 4055, semi-meublé si désiré, 823-2698

NORD, 422 Vimy, 4 1/2 rénové, eau ch., non chauffé, pi. bois franc, 4555, juil. 501 semi-meublé si désiré, 823-0011, im. méd. ou juil. 563-2698

NORD, 5 1/2 de petit bloc, 1er étage, pl. de bois, Austral 4 1/2 avec 5 dîner, 562-8782

NORD, 8 1/2, 4 1/2 dans triplex neuf, finition luxueuse, Tel: 823-4184.

NORD, APP. CHAMBRAND, coin Duvernay & Beaudry, 2 1/2, 3, 4, 5, 1/2, 8 pces, eau ch., four, frigo, 565-9893, 822-0816.

NORD, GRANDS 4 1/2, chauffés, eau ch., stat. avec prise, rem. Très tranquille, 3455 à 3905, Tel: 823-9325 après 17h.

NORD, J. Carrière, face golf Gr 3, ch., eau ch., bu., asp. mur., buand., conc. Meub. ou s-meub. 562-4902, 562-8206

NORD, près Carrefour, 235 Pl. Candiac, Grand 4 1/2, chauffé, eau ch., 4203, im. méd. ou juil. 563-2698

NORD, Grand 4 1/2 pces, style conc. beaucoup rangement, 2 p. patio. Près Carrefour de l'Estrie, Tel: 846-4481.

NORD, 2é, très grand 4 1/2 sty. le condo, 2 balcon, par loge ment, entrée individuelle, 1ère occupation, 567-5979, (819) 849-2551.

NOUVELLE ADMINISTRATION AU PANORAMA
3%, 4%, 5% chauffés PISCINE INT. DÉTACH.
Eau chaude, chute à bétons, ascenseur. Meublé si désiré, 900 PL. DESORMEAUX, 822-0488, 822-0315.

QUEST, 4 1/2 pces, entrées lav. séch., juil. 3303 mois, libre juil. 562-8541.

QUEST, 8 1/2, ch., eau ch. 566-8219, 3% pces, meublé ou semi-meublé, éclairé, ch., eau ch., lav. séch., sur place, libre imm. 567-1354.

QUEST, 5 1/2
8 log., très grandes pces, chauffé, eau ch. 563-9073.

QUEST, grands 4 1/2, rue Carman et Craig, Possibilité semi-meublé, Tel: 821-9234.

QUEST, GRANDS 4 PCES ch., casier sous-sol, libre 1er mai et 1er juillet. Adultes s'adresser au 1241, Lavall.

QUEST, SEIGNEURIE DE BELLEVUE Grand 5 1/2 neuf, foyer, bain tourb., asp. int., garage int., syst. alarme. Libre imm. 8805-864-4723, 822-7972.

QUEST, Grand 5 1/2 dans triplex, corde à linge, entrée privée, boisé. Près du boulevard. Libre 1er juillet. 14181 PLACE LE DAUPHIN, 4159/mois, 563-0479.

PRES DE L'ÉGLISE et Youville: 5 1/2 ch., eau ch. 864-9061

QUARTIER OUEST
1765, Chagnon, grand 4 1/2 pces, ch., eau ch. fournie, stat., service de conciergerie, libre 1er juil. 3905, 562-8169

R. FOREST, 5236 Kennedy sud, 4 1/2 pces, bain tourbillons, armoires chêne, bien éclairé. Tel: 562-6441.

R. FOREST
grands 4 1/2, 5 1/2 pces, 1 mois gratuit. Occupation imm. 822-5774, 822-3463

ROCK FOREST, rue Gabriël, maison de ville, 4 1/2 très luxueux, libre imm. ou juil. Tel: 567-8563, 563-4900

ROCK FOREST
4 1/2 ch., 1 MOIS GRATUIT, eau ch., fournie, spacieux, tranquille. 864-9272, 823-0806.

RUE KING GEORGE 4 1/2 pces, chauffé, eau ch., entrée lav. séch., très propre. 3509, Tel: 567-8563, 563-4900

RUE SANS ISSUE
EST, 2 1/2, 3 pces, chauffés, eau chaude. Meublé si désiré, 975 LACOMBE, 564-6960, 822-0315

SECTEUR MI-VALLON. Endroit tranquille, piscine ext., parc, stat., service de garderie en face du bloc, eau ch. fournie, 3%, 4%, 5%. Possibilité de mois gratuits! 821-2807.

SPECIAL, QUEST. Terrain boisé, 4 1/2, 2609 non chauffé, 4 1/2, poêle, réfrig., juil. séch. chauffé, eau ch., élect. 3955. Libre 1er juillet. 1497 PLACE LE DAUPHIN, 563-0479.

SPECIAL
Grand 5 pces, libre imm. Rock Forest. Tel: 822-3272.

47 LOCAUX À LOUER
BOUL. INDUSTRIEL
2000 à 18 000 pi car. Espace commercial - entrepôt - bureau, Guy Bernier, 566-8866

BUREAU À LOUER 700' et 2500', bien situés, accessibles, grand espace de stat. Espace commercial usage disponible sur Boul. Portland, Contacter André David, 563-1907

COIN FONTAINE ET KING
Local pour bureau, 1080 pi ca, prêt à aménager 2 grands espaces pour bureau + salle de conférence, entrée privée. 864-4723, 822-7972.

GALT QUEST, Neuf, 568 pi car ou 859 pi car, libre imm. Idéal pour club vidéo, 569-2873, 846-4826, 569-7081.

LOCAL À LOUER
Centre-ville, 1600 pi ca, Tel: 567-8711

LOCAL COMMERCIAL à louer 900 pi. car. comme neuf, idéal pour boutique ou bureau, 400 King Est, coin King et Murray, 565-2231, 822-2424.

LOCAUX À LOUER, 150, 300, 400 pi car. Secteur Nord, près du Carrefour, 566-8220.

POUR PROFESSIONNELS
Très intéressants, LOCAUX COMMERCIAUX, quartier Est, coin 12ème ave/Papineau, idéals pour bureaux de professionnels. Grands disponibles: 1250 pi ca à 1000 pi ca, climatisés, appel 562-8169.

51 CHAMBRES À LOUER
ÉTIUDIANTS (ES), Belles chambres meublées, près C.E.P. Cuisine commune, entrée privée, 864-7117, 822-5380.

CHAMBRES situées à deux pas de l'université. Entrée privée, foyer dans le salon, lav. séch., sur place, tout fournis, Poss. occupation, 567-5979, (819) 849-2551.

ULTRALUXUEUSE
Foyer au salon, 1 ch., avec fr. cuisine, salle de bains. Tel: 846-3376.

53 CHALETS À LOUER
4% P.CES, meublé, beau site en bordure du Lac Mégantic. Réservez à la semaine pour saisons estivales. 819-583-4650.

ADORNABLE, chalet, 10 min. nord Orford, rénové, meublé ou non, 3 c.c., 2 s., bain, 0870 imm. (Semi-mois) saison. Spécial 843-0550, 868-0870

AUVENT COMMERCIAL comme neuf 20 x 6, avec garantie de 4 ans, plus de 1000 pi. carrés, 876-2770.

BATTERIES
Démonteurs et alternateurs Neufs ou reconditionnés. Dépositaire batteries puissantes pour machinerie lourde. Réparation, vente, échange.

SECURE-AUTO
610 Longpré, 569-6407

BOIS DE FOYER
95% érable. Livraison rapide. 454 la corde fendue. Tél: 832-2583, 562-5685.

DIVANUIT, 1003 Mob. cuisine Villas, tabl. 8 chaises et buffet tel: 1 200, Tel: 823-9900.

ENSEMBLE FAUTEUILS MODULAIRES
5 mcs, très propre, 564-8139

ENSLAVE DE FOIN
36 x 16 pi. Tel: 819-889-2444

EQUIPEMENT USAGE
d'épicerie, restaurant et réfrigération. Tel: 821-0290.

FOIN DE QUALITE
A vendre. Tel: 832-2869.

FOIN, MIL, PAILLE. Livraison rapide. Tél: 832-2583, 562-5685.

LAV. MOBILE DE L'ESTRIE ENL., lavage à pression, véhic. cules lourds et légers, maisons, enseignes, tracteurs, etc. Tel: 837-3182.

MACHINES À COUDRE INDUSTRIELLES toutes sortes à vendre ou à louer. Location surpeuse 5 fil., à partir de 65\$/mois; 3 fil., 45\$/mois; couteurs à broderie, 25\$/mois. PIÈCES ET RÉPARATIONS FILS INDUSTRIELLES. HÉBERT INC., 1137, 12e Ave. Nord, Sherb. Est. 564-3904.

MARCHÉ AUX PUCES MÉTROUVE TOUT OUVERT 7 JOURS
2584 KING EST., FLEURIMONT 821-2524

MARCHÉ
PAUL DESROCHES ENR. viande de congelateur de 1ère qualité, préparée, emballée, identifiée selon vos goûts et besoins. Mode de paiements facile au mois sans int., à partir de 229\$/sem. Tel: 822-3897

MOB. DE CUISINE style colonial, 5 mcs. SÉCRÉTAIRE en bois, modèle antique. Tél: 826-3094.

POELE, RÉFRIGÉRATEUR, lav. séch., mobilier de cuisine, 567-7169 (Marché).

POELE (REFRIG.)
Gibson, bon état, 500\$. Tel: 868-1119

POELES, RÉFRIGÉRATEURS lav. séch., garantis. Achat et vente. Marchand, 562-8282.

RÉFRIGÉRATEUR 3 PORTES et poêle auto-nettoyant Kenmore, lavasse et sècheuse Gérald. Electrique. La tout 2 ans d'usage, couleur argenté. Tel: 823-1663.

62 PERSONNEL
MARLOU
Ent. 10h à 17h 565-3590

MASSAGES POUR HOMMES
seulement. Studio ou domicile. Eric, 823-2112

65 ANIMAUX À VENDRE
BOUTIQUE EQUESTRE, IRWIN. En tout temps, bonne sélection de chevaux à vendre. Quarter Horse, Appaloosa et Paints. Tel: 562-4133, 1625 Spring Road, Lennoxville.

BOUVIER DES FLANDRES femelle, ent., vacc. 1 an. 7 P.T.S. CHIOTS, mère Bouvier, 514-534-3487.

CHIOTS BOXERS bruns, fauve et blanc, 2 femelles dobermans adultes, Mini-collies croisés et chiots mini-collies adultes, Berger Allemand 2 mois. Tel: 875-5655.

CHIOTS LABRADOR Ent., vacc., garanties. Males Labrador noirs pour accouplement, 514-782-3018.

LITIÈRE
POUR ANIMAUX
"ripe" et brin de scie en vrac LES ENT. G.P.M RIPE INC. 566-6483

POMÉRIANIENS
Chiots pur-sang, vaccinés, poids adultes: 3 à 5 lb. 250\$. 835-9428

69 BATEAUX ET YACHTS
CADOR MAT 1989, 15 pi. "open deck", mot. motor Johnson 40 in., remorque et accessoires. Comme neuf, 50h d'usage, 7500\$. 856-4632.

71 DIVERS À VENDRE
2000 V.C. PRELARD
4.89\$. Tapis 3.89\$ V.C. Tapis Multi-Prix, 5130 Bd Bourque, Rock Forest. Tel: 564-1112 (sous réservoirs d'eau)

337 ALEXANDRE.
Comptoir Manon Brousseau, besoin de vêtements dobermans vaisselle, etc. Mercil 567-0178

AIR CLIMATISE 10 BTU, Admiral, 3 mois d'usage, très bonne cond. Prix à discuter. Tel: 562-3526

AQUARIUM 72 GALLONS, tout équipé, 400\$. Bain tourbillon portatif "hydroson", 250\$. Après 17h: 846-4625.

ARMOIRES SIMPLES, frêne, évier de cuisine simple, lustres style colonial. Idéal pour chalet. Tel: 564-2854.

AUVENT COMMERCIAL comme neuf 20 x 6, avec garantie de 4 ans, plus de 1000 pi. carrés, 876-2770.

BATTERIES
Démonteurs et alternateurs Neufs ou reconditionnés. Dépositaire batteries puissantes pour machinerie lourde. Réparation, vente, échange.

SECURE-AUTO
610 Longpré, 569-6407

BOIS DE FOYER
95% érable. Livraison rapide. 454 la corde fendue. Tél: 832-2583, 562-5685.

DIVANUIT, 1003 Mob. cuisine Villas, tabl. 8 chaises et buffet tel: 1 200, Tel: 823-9900.

ENSEMBLE FAUTEUILS MODULAIRES
5 mcs, très propre, 564-8139

ENSLAVE DE FOIN
36 x 16 pi. Tel: 819-889-2444

EQUIPEMENT USAGE
d'épicerie, restaurant et réfrigération. Tel: 821-0290.

FOIN DE QUALITE
A vendre. Tel: 832-2869.

FOIN, MIL, PAILLE. Livraison rapide. Tél: 832-2583, 562-5685.

LAV. MOBILE DE L'ESTRIE ENL., lavage à pression, véhic. cules lourds et légers, maisons, enseignes, tracteurs, etc. Tel: 837-3182.

MACHINES À COUDRE INDUSTRIELLES toutes sortes à vendre ou à louer. Location surpeuse 5 fil., à partir de 65\$/mois; 3 fil., 45\$/mois; couteurs à broderie, 25\$/mois. PIÈCES ET RÉPARATIONS FILS INDUSTRIELLES. HÉBERT INC., 1137, 12e Ave. Nord, Sherb. Est. 564-3904.

MARCHÉ AUX PUCES MÉTROUVE TOUT OUVERT 7 JOURS
2584 KING EST., FLEURIMONT 821-2524

MARCHÉ
PAUL DESROCHES ENR. viande de congelateur de 1ère qualité, préparée, emballée, identifiée selon vos goûts et besoins. Mode de paiements facile au mois sans int., à partir de 229\$/sem. Tel: 822-3897

MOB. DE CUISINE style colonial, 5 mcs. SÉCRÉTAIRE en bois, modèle antique. Tél: 826-3094.

POELE, RÉFRIGÉRATEUR, lav. séch., mobilier de cuisine, 567-7169 (Marché).

POELE (REFRIG.)
Gibson, bon état, 500\$. Tel: 868-1119

POELES, RÉFRIGÉRATEURS lav. séch., garantis. Achat et vente. Marchand, 562-8282.

71 DIVERS À VENDRE
REMISES
Real Remington Inc. 424 modèles dessinés sur ordinateur. 5 choix de fenêtres, 4 choix de portes. Fabrication haut de gamme. A BON PRIX. Membre A.P.C.H.Q. 4877 ch. St-Catherine, 864-9374, 822-5721.

SERVICE DE PNEUS COMEAU INC. offre des pneus neufs et usés. Passagers, tracteurs et camions. 832-3928.

SURPLUS DE MANUFACTURE. Pneu jusqu'à 80% de réduction PNEU ST-ÉLIE, 564-1636

VIANDER POUR CONGÉLATEUR, aucun paiement avant 30 jours. Variété complète à partir de 25\$/livre. Satisfaction assurée. Service par gens d'ici. SERVICE ALIMENTAIRE PVC, Rock Forest, 564-8044.

VENTE ET ACHAT CHABOT
entrepôt du livre
Photocopies -03¢ et plus
aussi service de reliure
154 King est. (stationnement gratuit à l'arrière du magasin) Sherbrooke ouvert 7 jours, 9h à 5h. 711-6667

REMPLOÇONS VITRES ET MOUSTIQUAIRES
• Plexiglass
• Thermoglass
• Façade de magasin
• Miroirs avec ou sans cadre

VITRERIE
950 King est, angle 14e av. 562-4777 71-6995

74 APPAREILS PHOTOGRAPHIQUES
MINOLTA X 700, avec lentille 28mm 2.8 vivat et "flash" vivat 2 800. Payé 600\$ laisser à 325\$, révisé 5 mois d'usage. Tel: 821-9151

76 VENTE DE GARAGE
1419 WELLINGTON 4625. Vendons un peu de tout (meubles, réf., poêle, lav. séch.). 7/9 jours. 862-5562

78 ASTROLOGIE
CAROTMANCIE, Tarots, radiesthésie 567-9880

MADO
Votre avis sur les cartes sans rendez-vous. 565-2958

81 MACHINES À COUDRE
1er pour LE SERVICE RAPIDE ET GARANTI Réparations toutes marques. GRANDE VENTE SUR MACHINES À COUDRE neuves et usagées. CENTRE DE LA MACHINE À COUDRE LEBLANC, 100, 10e Ave Nord, Sherb. 569-4432.

RÉPARATION À DOMICILE. CLAUDE DOYON, 1704 Gault Est. 562-9315, 566-0100.

RÉPARATIONS
de toutes marques de machines à coudre, chez P. DEM. CHUK & FILS, dépositaire ELNA, 468 Galt Ouest, 562-7642.

82 VÊTEMENTS À VENDRE
ROBE DE MARIÉE 91 Gr. 5-6, excellente qualité, disponible 7 j/9, prix à discuter, 820-1740

83 ANTIQUITÉS
MOBILIER SALLE À DINER 3 meubles, 1 table et 4 chaises, intéressé seulement. Tél: 843-4910.

84 TERRE DE JARDINAGE
SABLE, GRAVIER & CONCASSE petite ou grosse quantité. Laissez message: 569-5837.

88 INSTRUMENTS DE MUSIQUE
ATARI 1040, avec Notator, 1495, Midi, jukebox, Ibanez MCL, 562-7949.

SUPERBE PIANO ANTIQUE
couleur acajou, excellente condition. Tel: 821-3617

90 EQUIPEMENT DE BUREAU
AMEUBLEMENT DE BUREAU NEUF ET USAGÉ
Surplus du manufacturier J.P.M. Enr. 8047, Boul. Bourque 864-7221

91 ORDINATEURS
SMITH CORONA XD 8700, électronique, dictionnaire français inclus, 395\$. 562-7949.

91 ORDINATEURS
MON MAC CLASSIC
TOUT DE SUITE!
Mac Classic 2-40 Mo 1695\$
Quantité limitée, appeler sans tarder. Tout pour le Macintosh RODAN DATA SOLUTIONS 819-564-8808

101 PERSONNEL DEMANDÉ
NOUS SOUMMES À LA RECHERCHE d'agent manufacturier pour la mise en marche de poêles chauffants au grans de maïs et aussi de distributeurs vendeurs pouvant faire livraison et service après vente. Combustion 2005 Gs Inc. 819-847-8400, 564-1021

RECHERCHONS PERSONNE
pour travail au téléphone et entrées de données sur écran cathodique. Voix agréable, entreprenant, capacité de faire de la sollicitation. Bilingue, 35 heures/semaine. Envoyez votre c.v. au C.P. 2413, Succursale Jacques-Cartier, Sherbrooke Qc, J1J 3Y4.

REPRESENTANT VENDEUR
avec expérience dans portes, fenêtres et revêtements. Faire parvenir C.V. au Casser 5, La Tribune, 1950 rue Roy, Sherbrooke, J1K 2X8.

TELEMARKETING aucune vente. Travail de fin de semaine ou de soir. Travail régulier. Tél: 569-8568.

URGENT
2 VENDEURS/EUSES sur la route, avec auto, formation sur le terrain. Les Ecoutes Rivard, 847-3642 j, 823-6746 soir.

CUISINIERS(ES)
demandés(es) avec expérience pour travail à Drummondville. Salaire entre 6 et 8\$/h. 1-472-2942 demandez Pierre. 101-7255

102 TRAVAIL DEMANDÉ
MESSAYER, C'EST M'ADAPTER. Peinture, lavage de murs, plafonds, tapis. Prix compétitifs. Pierre, 823-3041.

MENUISIER FERAIT réparations, rénovation, pose de pl. bois franc et clabard. 832-2275.

123 COURS PRIVÉS
AAA - ATTENTION!!! Rattrapage en 30 jours, 30 ans exp. Succès ass., pl. limités. 569-6071, 843-3083

COURS D'EQUITATION privés et semi privés, technique parfaite. Pour réduire l'échec de recrutement dans ce poste, veuillez télécopier votre C.V. au numéro: 819-847-4065.

WORD PERFECT
(4.2, 5.0, 5.1)
COURS INTENSIF TRAVAUX. Tel: 564-3134

143 SERVICES DIVERS
A BON PRIX Coffrage de ciment, rénovation ou construction neuve. 846-2575.

AVEZ RÉPARATIONS À FAIRE?
MÉNAGERIE PEINTURE ETC. Tel: 563-1942

CERCLE VICIEUX
Il faut un emploi pour acquérir de l'expérience. Il faut de l'expérience pour obtenir un emploi. Nous ne recherchons pas l'expérience de travail. Nous recherchons des talents infériorisés plus précieux. L'enthousiasme, la joie de vivre, une attitude positive et surtout une grande haitié à communiquer.

INFILTRATION
problèmes de solage
Estimation gratuite travaux garantis EPOXY PRO INC. 821-3737

LAVAGE DE TAPIS. WATERVILLE
Tel: 837-3000.

PEINTRE-PLATRIER
Peinture, tapisserie, joints, stucco, décoration. D. GAGNE, 564-0948.

PEINTURE Plâtre, joints, gyproc, finition de sous-sol. R. Parisé, 569-8785.

PROBLEME DE TOITURE
D. R. COUVREUR ENR. Bur. 566-6948 ESCOMPTÉ COIFFE SHERBROOKE

145 RÉPARATIONS D'APPAREILS
REPARATION D'APPAREILS électroménagers. Travail garanti. Prix compétitifs. François Jacques, 569-1501.

148 PAYSAGISTES
HAIES DE CEDRES Prenons votre commande, bon prix. Tel: 562-3205.

165 MOTOCYCLETTES SCOOTERS
ACHTERHANS HARLEY DAVIDSON modèle récent Sportster, Softail, Fat Boy, Low Rider, Soir: 567-4724.

SCOOTER 80 cc, neuf, 999\$ TTP en sus, 1 an de garantie. Entreprises Denis Boisvert, 2 Queen, Lennoxville, 565-1376

XL-100 1986, très bonne cond., demande 850\$. XR-100, 1987, très bonne cond., également, demande 650\$. Contacter Nicolas, 846-6901

168 CAMIONS
4 x 4 CHEVROLET Cheyenne, 1988, grande prolongée, très propre, diesel, 823-0337.

GMC 1978 WB 239 pi, CA 173 pi, capacité 21 000 litres, 5 vit. Roxel, moteur V-8, 36, mille, 2500\$. S'adresser à Déménagement G. Roy Inc. Tel: 563-4322.

GMC VAN 1986, 6.2 diesel, 147 000 km. 826-5542

CURRICULUM VITAE
Rédaction professionnelle. Service personnalisé. ÉCRITEC, 569-0831.

L'INTERVAL
situé à Orford recherche 5 consultants vacanciers. Expérience dans la vente et bilingue un atout. Contactez Chantal Cloutier au: 847-3415.

168 CAMIONS
PICK-UP FORD 1981, 1/2 tonne, FORD 1975, 1 tonne DATSUN Pick-Up 1982 GM 1974, 4x4, pelle, 564-1021

170 AUTOS À VENDRE
1980 CHEVROLET CITATION, 2 p., 6 cyl., 87 000 km, pas de rouille, t. ouvrant, propre, exc. cond. Vrai bijou! Économique, 1 650\$. Tel: 565-5860.

1986 SUZUKI FORCA GL, blanche, t. ouvrant, AM/FM cassette, très propre. A voir! Tel: 569-0111, 564-8139.

1987 HONDA ACCORD,

Décès, Avis, Remerciements

IN MEMORIAM

ALLARD (Mme Cécile), 86 ans, Bromptonville, décédée le 1er avril.

ARGUIN (Mme Yvonne), 71 ans, Rock Forest, décédée le 1er avril.

BOIVERT (Mme Réjeanne), 83 ans, St-Zéphirin de Courval, décédée le 30 mars.

BOULET (M. Robert), 54 ans, Magog, décédé le 29 mars.

CAOINETTE (M. Armand), 68 ans, Asbestos, décédé le 29 mars.

CLOUTIER (M. Dany), 28 ans, Fleurimont, décédé le 30 mars.

GAMACHE (Mme Lucienne), 86 ans, Drummondville, décédée le 30 mars.

GAUDREAU (M. Wilfrid), 68 ans, Magog, décédé le 31 mars.

HOULLIER (M. Marc), 23 ans, Montréal, décédé le 29 mars.

JUTRAS (Mme Jeannette), 67 ans, Drummondville, décédée le 30 mars.

LAFLOTTE (Mme Juliette), 78 ans, East Angus, décédée le 29 mars.

LAPORTE (M. Léo), 80 ans, Sherbrooke, décédé le 1er avril.

LAVOIE (Mme Gertrude), 68 ans, Eastman, décédée le 29 mars.

LESSARD (M. Cyrénus), 105 ans et demi, Sherbrooke, décédé le 29 mars.

LETELLIER (Mme Lucienne), 77 ans, Longueuil, décédée le 15 mars.

MARTIN (Mme Gertrude), 76 ans, Drummondville, décédée le 29 mars.

MAURICE (M. Stéphane), 24 ans, St-Elie d'Orford, décédé le 28 mars.

MERCIER (Mme Germaine), 73 ans, Sherbrooke, décédée le 29 mars.

QUINTON (Mme Aline), 61 ans, Drummondville, décédée le 30 mars.

RIVARD (Mme Irénée), 76 ans, Sherbrooke, décédé le 28 mars.

THIBAUT (Mme Simone), 69 ans, Rock Forest, décédée le 29 mars.



ARGUIN Yvonne (Pelchat)
— Au Centre Hospitalier Hôtel-Dieu de Sherbrooke, le 1er avril 1991, est décédée madame Yvonne Pelchat-Arguin, à l'âge de 71 ans, épouse de monsieur Albert Arguin demeurant à Rock Forest. La défunte repose aux

JARDINS DU SOUVENIR DE L'ESTRIE INC.
Salon Funéraire Arthur Bélisle Enr. 505, Short Sherbrooke, Qc. Tél.: 564-6455
R. Pépin, prés.
R. Quintal, dir. gén.

Heures de visite: MARDI de 19 h à 22 h et MERCREDI de 14 h à 16 h et de 19 h à 22 h. Jour des funérailles de 9 h jusqu'au départ du salon à 10 h. Funérailles le jeudi 4 avril 1991, à 10 h 30, en l'église Marie-Médatrice, Inhumation au cimetière St-Antoine de Lennoxville. Madame Arguin laisse dans le deuil son époux Albert Arguin; ses enfants: (Madelaine) Emilie Trépanier, St-Elie d'Orford; Armande (Pierre Arguin), Rock Forest; (Huguette) Léo Viens, St-Elie d'Orford; Ginette (Roger Arguin), Sherbrooke; Annette Arguin, Rock Forest; Lise (Jacques Arguin), Rock Forest; Robert (Diane Arguin), Rock Forest; ses beaux-frères et belles-sœurs: M. Mme Fernand Royer (Thérèse), Bromptonville; M. Mme Rita Rameau, Sherbrooke; M. Mme Léo Bergeron (Marguerite), Ascot Corner; M. Mme Gérard Pelchat, Sherbrooke; M. Mme Jos Pelchat, Sherbrooke; M. Mme Rita Rameau, Sherbrooke; M. Mme Léo Bergeron (Marguerite), Ascot Corner; M. Mme Gérard Pelchat, Sherbrooke; ses petits-enfants; ses arrière-petits-enfants. Elle laisse également ses neveux, nièces, cousins, cousines ainsi que de nombreux autres parents et amis.



GAUDREAU Wilfrid
— A Magog, le 31 mars 1991, est décédé monsieur Wilfrid Gaudreau, à l'âge de 68 ans, époux de Hélène Desruisseaux, demeurant à Magog. Le défunt repose à la

Résidence Funéraire Léo Paul Ledoux Magog Inc.
150 Sherbrooke, Magog, Qc. Jacques Lecours, prés.

Heures de visite: MARDI de 19 h à 22 h. Jour des funérailles, de 12 h jusqu'au départ du salon à 13 h 45. Funérailles le mercredi 3 avril 1991, à 14 h, en l'église St-Patrice. Inhumation au cimetière du même endroit. Monsieur Gaudreau laisse dans le deuil outre son épouse, sa fille Ginette (André Lefebvre); ses petits-enfants: Jovan et Maxime; sa mère Mme Délima Gaudreau, Waterloo; son frère M. Mme Johnny Gaudreau (Yvette), Sherbrooke; ses beaux-frères et belles-sœurs: M. Mme Jean-Paul Emond (Yvette), Montréal; Mlle Juliette Desruisseaux, Magog; M. Robert Desruisseaux, Montréal; M. Mme Roger Desruisseaux (Gaby), Détroit; M. Mme Rodolphe Desruisseaux (Claire), Magog; Mme Laurette Casavant, Magog; Mme Thérèse Duplain, Magog; M. Lucien Desruisseaux, Montréal; ses neveux, nièces, autres parents et amis. La famille remercie le personnel du Tême du CHUS ainsi que le 4ème de l'Hôpital La Providence de Magog pour les bons soins prodigués.



LAPORTE Léo
— Au Centre Hospitalier Hôtel-Dieu de Sherbrooke, le 1er avril 1991, est décédé monsieur Léo Lapointe, à l'âge de 80 ans, époux en premières noces de feu Louisiane Leblond et en secondes noces de madame Adèle Allard (Lussier), demeurant à Sherbrooke, autrefois de Bromptonville. Le défunt repose aux

JARDINS DU SOUVENIR DE L'ESTRIE INC.
Salon Funéraire Arthur Bélisle Enr. 505 Short, Sherbrooke, Qc. Tél.: 564-6455
R. Pépin, prés.
R. Quintal, dir. gén.

Heures de visite: MARDI de 19 h à 22 h et MERCREDI de 14 h à 16 h et de 19 h à 22 h. Jour des funérailles, de 12 h jusqu'au départ du salon à 13 h 30. Funérailles le jeudi 4 avril 1991, à 14 h, en l'église Ste-Praxède de Bromptonville. Inhumation au cimetière de Bromptonville. Monsieur Lapointe laisse dans le deuil son épouse Mme Adèle Allard (Lussier); sa belle-fille Rachel Lussier; ses sœurs: Mme Marie-Anne Savard, Sherbrooke; Mme Alice Roy, Ste-Julie; ses belles-sœurs et beaux-frères: Doris Marois-Lapointe (feu Noël), Sherbrooke; Berthe Pichette-Allard (feu Dominique), Sherbrooke; Lucienne Blais-Allard (feu Gérard), Sherbrooke; M. Mme Rosario Allard (Simone Gaudette), Sherbrooke; M. Mme Noël Allard (Monique Boire), Sherbrooke; M. Mme Albert Allard (Rita Turgeon), Venise. Il laisse également ses neveux, nièces, arrière-petits-neveux et petites-nièces, cousins, cousines ainsi que de nombreux autres parents et amis, spécialement ses anciens confrères de travail de la Compagnie Kruger de Bromptonville. Des dons au CLUB OASIS DES AVEUGLES DE SHERBROOKE (affilié au C.C.A. du Québec), 4286, Bd Universit., Rock Forest, Qc, J1N 2V9, seraient grandement appréciés. Son épouse et sa belle-fille tiennent à remercier le docteur Daniel Noël et son équipe ainsi que le personnel et les bénévoles de l'unité de soins Gême C du Centre Hospitalier Hôtel-Dieu de Sherbrooke.



LESSARD Cyrénus
— A la Résidence 55 Brooks, le 29 mars 1991, est décédé Cyrénus Lessard, à l'âge de 105 ans et 6 mois, époux de feu Octavie Alexandrine Turcotte, demeurant à Sherbrooke. Le défunt repose aux

JARDINS DU SOUVENIR DE L'ESTRIE Brien & Monfette, 33, Bowen sud Sherbrooke Québec Tél.: 565-9393 R. Pépin, prés. R. Quintal, dir. gén.

Heures de visite: LUNDI, de 14 h à 16 h et de 19 h à 22 h. Jour des funérailles, de 11 h jusqu'au départ du salon, à 14 h 40. Funérailles le mardi 2 avril 1991, à 15 h, en l'église Christ-Roy. Inhumation au cimetière St-Michel. Monsieur Lessard laisse dans le deuil ses enfants: Mme Alma Lessard-Lemaire, Sherbrooke; M. Philippe Lessard, Sherbrooke; Mme Marie-Jeanne Lessard-Bourdon, Sherbrooke; M. Mme Lionel Lessard (Yvette Lemaire), Sherbrooke; M. Mme Hilaire Beaudoin, Beebe; M. Mme Clément Lessard, Sherbrooke; ses beaux-frères et belles-sœurs; 23 petits-enfants; 37 arrière-petits-enfants; ainsi que plusieurs neveux, nièces, cousins, cousines, autres parents et de nombreux amis. Monsieur Lessard a été employé au service de l'Hydro-Sherbrooke durant 35 ans.



MERCIER Germaine
— A son domicile, le 29 mars 1991, est décédée madame Germaine Mercier, à l'âge de 73 ans, demeurant à Sherbrooke. Afin de respecter la volonté de la défunte, il n'y aura pas d'exposition sous la direction des

JARDINS DU SOUVENIR DE L'ESTRIE INC.
Salon Funéraire Arthur Bélisle Enr. 505, Short Sherbrooke, Qc. Tél.: 564-6455
R. Pépin, prés.
R. Quintal, dir. gén.

Heures de visite: LUNDI, de 14 h à 16 h et de 19 h à 22 h. Jour des funérailles, de 12 h jusqu'au départ du salon à 13 h 15. Funérailles le mardi 2 avril 1991, à 14 h, en l'église de St-Elie d'Orford. Inhumation au cimetière St-Michel. Stéphane Maurice laisse dans le deuil outre son père et sa mère, sa sœur, ses frères: Mélanie, Sylvain et Samuel; ses grands-parents: M. Mme Wilfrid Maurice; M. Mme Julie-Marie Leblanc; ainsi que de nombreux oncles, tantes, cousins, cousines, autres parents et amis. En guise de sympathie, des



RIVARD Irénée
— A Sherbrooke, le 28 mars 1991, est décédée Irénée Rivard, à l'âge de 76 ans, épouse de feu monsieur Léo Martin, demeurant à Bromptonville. La défunte repose aux

JARDINS DU SOUVENIR DE L'ESTRIE INC.
Salon Funéraire Arthur Bélisle Enr. 505, Short Sherbrooke, Qc. Tél.: 564-6455
R. Pépin, prés.
R. Quintal, dir. gén.

Heures de visite: LUNDI, de 14 h à 16 h et de 19 h à 22 h. Jour des funérailles, de 9 h jusqu'au départ du salon à 10 h 30. Funérailles le mardi 2 avril 1991, à 11 h, en l'église St-Roch de Rock Forest. Inhumation au cimetière de Sawyerville. Madame Rivard laisse dans le deuil son époux Laurent Thibault; ses frères, sœurs, beaux-frères, belles-sœurs: M. Mme Josaphat Nadeau, Windsor Mills; M. Mme Florian Nadeau, St-Constant; M. Mme Lucien Landry (Alida), Richford, Vt.; M. Mme Louis-Philippe Tremblay (Marie-Berthe), Granby; M. Mme Ernest Nadeau, Fleurimont; M. Mme Adélaïde Nadeau, Cookshire; M. Mme Roland Nadeau, Jonquière; M. Mme Rosaire Nadeau, Welland, Ont.; M. Lucien Nadeau, Lennoxville; M. Mme Hélène Nadeau, Rock Forest; M. Mme Léonard Nadeau, St-Georges de Beauve; M. Mme Laurier Rouleau (Rita), Oxford, Conn.; M. Mme Léon Thibault, Lennoxville; M. Mme Noëlla Routhier et Adrien Thibault, Canada, Vt. Elle laisse également ses neveux, nièces, cousins, cousines, ainsi que de nombreux autres parents et amis.



THIBAUT Simone (Nadeau)
— Au Centre Hospitalier Hôtel-Dieu de Sherbrooke, le 29 mars 1991, est décédée madame Simone Nadeau-Thibault, à l'âge de 69 ans, épouse de monsieur Laurent Thibault, demeurant à Rock Forest. La défunte repose aux

JARDINS DU SOUVENIR DE L'ESTRIE INC.
Salon Funéraire Arthur Bélisle Enr. 505, Short Sherbrooke, Qc. Tél.: 564-6455
R. Pépin, prés.
R. Quintal, dir. gén.

Heures de visite: DIMANCHE et LUNDI, de 14 h à 16 h et de 19 h à 22 h. Jour des funérailles, de 9 h jusqu'au départ du salon à 10 h 30. Funérailles le mardi 2 avril 1991, à 11 h, en l'église St-Roch de Rock Forest. Inhumation au cimetière de Sawyerville. Madame Thibault laisse dans le deuil son époux Laurent Thibault; ses frères, sœurs, beaux-frères, belles-sœurs: M. Mme Josaphat Nadeau, Windsor Mills; M. Mme Florian Nadeau, St-Constant; M. Mme Lucien Landry (Alida), Richford, Vt.; M. Mme Louis-Philippe Tremblay (Marie-Berthe), Granby; M. Mme Ernest Nadeau, Fleurimont; M. Mme Adélaïde Nadeau, Cookshire; M. Mme Roland Nadeau, Jonquière; M. Mme Rosaire Nadeau, Welland, Ont.; M. Lucien Nadeau, Lennoxville; M. Mme Hélène Nadeau, Rock Forest; M. Mme Léonard Nadeau, St-Georges de Beauve; M. Mme Laurier Rouleau (Rita), Oxford, Conn.; M. Mme Léon Thibault, Lennoxville; M. Mme Noëlla Routhier et Adrien Thibault, Canada, Vt. Elle laisse également ses neveux, nièces, cousins, cousines, ainsi que de nombreux autres parents et amis.



ALLARD Cécile (Fréchette)
— Au Foyer de Bromptonville, le 1er avril 1991, est décédée madame Cécile Fréchette-Allard, à l'âge de 86 ans, épouse de monsieur Ulric Allard, demeurant à Bromptonville. La défunte repose aux

JARDINS DU SOUVENIR DE L'ESTRIE INC.
Salon Funéraire Arthur Bélisle Enr. 72 Larocque, Bromptonville, Qc. Tél.: 846-4454 ou 564-6455
R. Pépin, prés.
R. Quintal, dir. gén.

Heures de visite: JEUDI de 14 h à 16 h et de 19 h à 22 h. Jour des funérailles, de 10 h jusqu'au départ du salon à 13 h 55. Funérailles le vendredi 5 avril 1991, à 14 h, en l'église Ste-Praxède de Bromptonville. Inhumation au cimetière de Bromptonville. Madame Allard laisse dans le deuil son époux Ulric Allard; ses enfants: Priscilla Allard (André Paradis); Geneviève Allard (Genest Forest); Lise Allard (Maurice Latour); Marcellin Allard (Suzette Fréchette); Jacqueline Allard (Yvon Leblanc); Grazielle Allard (Jacques Beaudette); Normande Allard (feu Roger Bissonnette); Lucie Allard (Michel Bédard); Louise Allard (Robert Dallaire); sa sœur Mme Alphonse Jutras; son frère Jean-Marie Fréchette (Jutras); ses belles-sœurs: Mme Eugénie Fréchette; Mme Marie-Marthe Fréchette; Mme Georgette Fréchette; ses petits-enfants; ses arrière-petits-enfants. Elle laisse également dans le deuil ses neveux, nièces, cousins, cousines ainsi que de nombreux autres parents et amis. La famille désire remercier le personnel du Foyer de Bromptonville pour les bons soins prodigués à Madame Fréchette-Allard.



CLOUTIER Dany
— A Sherbrooke, le 30 mars 1991, est décédé monsieur Dany Cloutier, à l'âge de 28 ans, époux de madame Yannick Roy, demeurant à Fleurimont. Le défunt repose à la

Résidence Funéraire Steve L. Elkas Inc.
601, Conseil Sherbrooke Québec Tél.: 565-1155
Steve Elkas, prés.
Clément Cartier, dir.

Heures de visite: LUNDI de 14 h à 16 h et de 19 h à 22 h. Jour des funérailles, de 12 h jusqu'au départ du salon à 13 h 40. Funérailles le mardi 2 avril 1991, à 14 h, en l'église Notre-Dame de Protection. Inhumation au cimetière St-Michel. Outre son épouse, monsieur Cloutier laisse dans le deuil ses enfants: Sabrina et Stéphanie; ses parents: Dorian Cloutier et Claudette Vachon, Sherbrooke; sa sœur: Sonya Cloutier (Claude Bibeau); son neveu: Kevin; ses beaux-parents: Lionel Roy et Reine Laguerre, Sherbrooke; son beau-frère: Eric Roy; ses grands-parents: M. Mme Lionel Cloutier; M. Anselme Laguerre; il laisse également plusieurs oncles, tantes, cousins, cousines ainsi que de nombreux parents et amis. En guise de sympathie, des



LAFLOTTE Juliette (Bouchard)
— Au Centre Hospitalier Hôtel-Dieu de Sherbrooke, le 29 mars 1991, est décédée madame Juliette Bouchard-Laflotte, à l'âge de 76 ans, épouse de feu monsieur Albert Laflotte, demeurant à East Angus. La défunte repose aux

JARDINS DU SOUVENIR DE L'ESTRIE INC.
Brien & Monfette 1987 Inc. 56, Laurier East Angus, Qc. Tél.: 565-9393 832-2323
R. Pépin, prés.
R. Quintal, dir. gén.

Heures de visite: LUNDI de 14 h à 16 h et de 19 h à 22 h. Jour des funérailles, de 12 h jusqu'au départ du salon à 13 h 15. Funérailles le mardi 2 avril 1991, à 14 h, en l'église de St-Elie d'Orford. Inhumation au cimetière St-Michel. Stéphane Maurice laisse dans le deuil outre son père et sa mère, sa sœur, ses frères: Mélanie, Sylvain et Samuel; ses grands-parents: M. Mme Wilfrid Maurice; M. Mme Julie-Marie Leblanc; ainsi que de nombreux oncles, tantes, cousins, cousines, autres parents et amis. En guise de sympathie, des



MAURICE Stéphane
— Au Centre Hospitalier de Sherbrooke, le 28 mars 1991, est décédé monsieur Stéphane Maurice, à l'âge de 24 ans, fils de André Maurice et de Francine Leblanc, demeurant à St-Elie d'Orford. Le défunt repose à la

Coopérative Funéraire de L'Estrie
530, Prospect Sherbrooke Québec Tél.: 565-7646
Alain Leclerc, dir. gén.

Heures de visite: LUNDI de 14 h à 16 h et de 19 h à 22 h. Jour des funérailles, de 12 h jusqu'au départ du salon à 13 h 15. Funérailles le mardi 2 avril 1991, à 14 h, en l'église de St-Elie d'Orford. Inhumation au cimetière St-Michel. Stéphane Maurice laisse dans le deuil outre son père et sa mère, sa sœur, ses frères: Mélanie, Sylvain et Samuel; ses grands-parents: M. Mme Wilfrid Maurice; M. Mme Julie-Marie Leblanc; ainsi que de nombreux oncles, tantes, cousins, cousines, autres parents et amis. En guise de sympathie, des

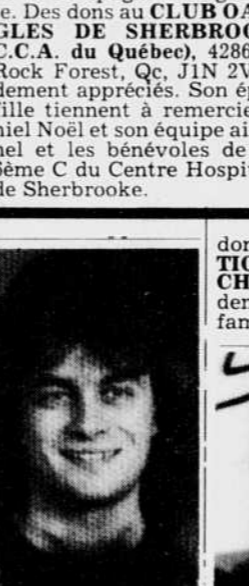

MARTIN Gertrude (Surprenant)
— Au Centre Hospitalier Universitaire de Sherbrooke, le 29 mars 1991, est décédée madame Gertrude Surprenant-Martin, à l'âge de 76 ans, épouse de feu monsieur Léo Martin, demeurant à Bromptonville. La défunte repose aux

JARDINS DU SOUVENIR DE L'ESTRIE INC.
Salon Funéraire Arthur Bélisle Enr. 72, Larocque Bromptonville, Qc. Tél.: 564-6455
R. Pépin, prés.
R. Quintal, dir. gén.

Heures de visite: LUNDI, de 14 h à 16 h et de 19 h à 22 h. Jour des funérailles, de 12 h jusqu'au départ du salon à 13 h 50. Funérailles le mardi 2 avril 1991, à 14 h, en l'église Ste-Praxède de Bromptonville. Après les funérailles, il y aura création de la



MERCIER Germaine
— A son domicile, le 29 mars 1991, est décédée madame Germaine Mercier, à l'âge de 73 ans, demeurant à Sherbrooke. Afin de respecter la volonté de la défunte, il n'y aura pas d'exposition sous la direction des

JARDINS DU SOUVENIR DE L'ESTRIE INC.
Salon Funéraire Arthur Bélisle Enr. 505, Short Sherbrooke, Qc. Tél.: 564-6455
R. Pépin, prés.
R. Quintal, dir. gén.

Heures de visite: LUNDI, de 14 h à 16 h et de 19 h à 22 h. Jour des funérailles, de 12 h jusqu'au départ du salon à 13 h 15. Funérailles le mardi 2 avril 1991, à 14 h, en l'église Ste-Praxède de Bromptonville. Après les funérailles, il y aura création de la



RIVARD Irénée
— A Sherbrooke, le 28 mars 1991, est décédée Irénée Rivard, à l'âge de 76 ans, épouse de feu monsieur Léo Martin, demeurant à Bromptonville. La défunte repose aux

JARDINS DU SOUVENIR DE L'ESTRIE INC.
Salon Funéraire Arthur Bélisle Enr. 505, Short Sherbrooke, Qc. Tél.: 564-6455
R. Pépin, prés.
R. Quintal, dir. gén.

Heures de visite: LUNDI, de 14 h à 16 h et de 19 h à 22 h. Jour des funérailles, de 9 h jusqu'au départ du salon à 10 h 30. Funérailles le mardi 2 avril 1991, à 11 h, en l'église St-Roch de Rock Forest. Inhumation au cimetière de Sawyerville. Madame Rivard laisse dans le deuil son époux Laurent Thibault; ses frères, sœurs, beaux-frères, belles-sœurs: M. Mme Josaphat Nadeau, Windsor Mills; M. Mme Florian Nadeau, St-Constant; M. Mme Lucien Landry (Alida), Richford, Vt.; M. Mme Louis-Philippe Tremblay (Marie-Berthe), Granby; M. Mme Ernest Nadeau, Fleurimont; M. Mme Adélaïde Nadeau, Cookshire; M. Mme Roland Nadeau, Jonquière; M. Mme Rosaire Nadeau, Welland, Ont.; M. Lucien Nadeau, Lennoxville; M. Mme Hélène Nadeau, Rock Forest; M. Mme Léonard Nadeau, St-Georges de Beauve; M. Mme Laurier Rouleau (Rita), Oxford, Conn.; M. Mme Léon Thibault, Lennoxville; M. Mme Noëlla Routhier et Adrien Thibault, Canada, Vt. Elle laisse également ses neveux, nièces, cousins, cousines, ainsi que de nombreux autres parents et amis.



THIBAUT Simone (Nadeau)
— Au Centre Hospitalier Hôtel-Dieu de Sherbrooke, le 29 mars 1991, est décédée madame Simone Nadeau-Thibault, à l'âge de 69 ans, épouse de monsieur Laurent Thibault, demeurant à Rock Forest. La défunte repose aux

JARDINS DU SOUVENIR DE L'ESTRIE INC.
Salon Funéraire Arthur Bélisle Enr. 505, Short Sherbrooke, Qc. Tél.: 564-6455
R. Pépin, prés.
R. Quintal, dir. gén.

Heures de visite: DIMANCHE et LUNDI, de 14 h à 16 h et de 19 h à 22 h. Jour des funérailles, de 9 h jusqu'au départ du salon à 10 h 30. Funérailles le mardi 2 avril 1991, à 11 h, en l'église St-Roch de Rock Forest. Inhumation au cimetière de Sawyerville. Madame Thibault laisse dans le deuil son époux Laurent Thibault; ses frères, sœurs, beaux-frères, belles-sœurs: M. Mme Josaphat Nadeau, Windsor Mills; M. Mme Florian Nadeau, St-Constant; M. Mme Lucien Landry (Alida), Richford, Vt.; M. Mme Louis-Philippe Tremblay (Marie-Berthe), Granby; M. Mme Ernest Nadeau, Fleurimont; M. Mme Adélaïde Nadeau, Cookshire; M. Mme Roland Nadeau, Jonquière; M. Mme Rosaire Nadeau, Welland, Ont.; M. Lucien Nadeau, Lennoxville; M. Mme Hélène Nadeau, Rock Forest; M. Mme Léonard Nadeau, St-Georges de Beauve; M. Mme Laurier Rouleau (Rita), Oxford, Conn.; M. Mme Léon Thibault, Lennoxville; M. Mme Noëlla Routhier et Adrien Thibault, Canada, Vt. Elle laisse également ses neveux, nièces, cousins, cousines, ainsi que de nombreux autres parents et amis.

BOULET Robert
— A Sherbrooke, le 29 mars 1991, est décédé monsieur Robert Boulet, à l'âge de 54 ans, fils de feu Alcide Boulet et de feu Marie-Louise Grenier, demeurant à Magog. Le défunt repose à la

Résidence Funéraire Léo-Paul Ledoux Magog Inc.
150, Sherbrooke Jacques Lecours, prés. Heures de visite: LUNDI de 14 h à 16 h et de 19 h à 22 h. Jour des funérailles, de 12 h jusqu'au départ du salon à 13 h 45. Funérailles le mardi 2 avril 1991, à 14 h, en l'église Ste-Marguerite-Marie. Inhumation au cimetière St-Patrice. Monsieur Boulet laisse dans le deuil ses frères, sœurs: Adrienne (Ronaldo Falardeau), Magog; Madeleine, Magog; Lucienne, Montréal; Léopold (Claudette Boisvert), St-Hyacinthe; Paul-Emile (Denise Bombardier), Magog; Céline (James Whittier), Cowansville; son beau-frère, sa belle-sœur: Béatrice Cloutier; Lucien Langlois; il laisse également ses neveux, nièces, autres parents et amis.

LETELLIER Lucienne
— Le 15 mars 1991, est décédée madame Lucienne Letellier, à l'âge de 77 ans, épouse de feu Albert Cayer, demeurant à Longueuil, autrefois de Sherbrooke. Les funérailles auront lieu, le samedi 6 avril 1991, à 11 h, à la cathédrale St-Antoine de Longueuil, rue St-Charles, coin Chemin de Chambly. La famille sera à l'église, à 10 h 30, pour vous accueillir. Les cendres seront déposées au cimetière de Sherbrooke. Madame Letellier laisse dans le deuil son fils Paul Letellier Cayer et sa famille; les enfants de son mari: Liliiane; Maurice; Henriette; ses sœurs et frères: Carmen (F. Lemieux); Cécile (J. R. Blais); Simone (R. Daigle); Laurence (C. Theriault); Marcelle (J.B. Millette); Jacques (C. Gosselin); André (J. Blais); ses neveux, nièces et leurs enfants. En guise de sympathie, des

COOPÉRATIVE FUNÉRAIRE QUÉBÉCOISE
450, 2ème Avenue Weedon Québec Tél.: 877-3101
Normand Lagacé, dir. J.D. Jean, resp. Tél.: 877-2964
Les funérailles ont eu lieu le lundi 1er avril 1991, en l'église St-Janvier de Weedon. Marc laisse dans le deuil son père: Jean-Paul Houllier; Weedon et son amie Thérèse Fontaine, Fleurimont; sa mère: Denise Collin, St-Eustache; ses grands-parents: M. Mme Kleber Houllier, France; la famille Collin; son oncle, sa tante: Gérard et Françoise Houllier, France; son amie Lise Cadot, Montréal, ainsi que plusieurs oncles, tantes, cousins, cousines, autres parents et amis.

HOULLIER Marc
— A Montréal, le 29 mars 1991, est décédé monsieur Marc Houllier, à l'âge de 23 ans, fils de Jean-Paul Houllier et de Denise Collin, demeurant à Montréal. Le défunt repose à la

COOPÉRATIVE FUNÉRAIRE QUÉBÉCOISE
450, 2ème Avenue Weedon Québec Tél.: 877-3101
Normand Lagacé, dir. J.D. Jean, resp. Tél.: 877-2964
Les funérailles ont eu lieu le lundi 1er avril 1991, en l'église St-Janvier de Weedon. Marc laisse dans le deuil son père: Jean-Paul Houllier; Weedon et son amie Thérèse Fontaine, Fleurimont; sa mère: Denise Collin, St-Eustache; ses grands-parents: M. Mme Kleber Houllier, France; la famille Collin; son oncle, sa tante: Gérard et Françoise Houllier, France; son amie Lise Cadot, Montréal, ainsi que plusieurs oncles, tantes, cousins, cousines, autres parents et amis.

LA MOITIÉ DE LA POLYVALENTE DE LOUISEVILLE DÉTRUITE PAR UN INCENDIE

Un incendie s'est déclaré vers 16h30, hier, à l'école secondaire L'Escalpe, à Louiseville, détruisant environ la moitié de l'édifice de deux étages, sans toutefois faire de blessés. Une triste fin de congé pascal pour les 950 élèves de la polyvalente et les 60 professeurs qui y enseignent. Evidemment, les cours n'auront pas lieu ce matin. Le directeur de l'école, M. Gérard Lacombe, participera à une réunion d'urgence de la commission scolaire De Grandpré, ce matin, afin de déterminer les mesures à prendre pour que l'année scolaire puisse se terminer normalement. Selon toute apparence, l'incendie aurait été causé par un problème électrique. Selon le directeur de l'école, les flammes ont détruit la section où se

trouvaient le service aux étudiants, le service informatique, le secrétariat, le service du personnel, la salle des professeurs et les casiers des élèves.

RÉSULTATS
Loto-Québec

Tirage du 91-04-01

1	4	12	13	14
20	33	39	45	47
50	51	52	55	56
59	61	66	69	70

Vous pouvez miser jusqu'à 21 h les soirs de tirages

Prochain tirage: 91-04-03

TV A, le réseau des tirages de Loto-Québec

Les modalités d'encaissement des billets gagnants paraissent au verso des billets. En cas de disparité entre cette liste et la liste officielle, cette dernière a priorité.

Assassinat du responsable de la privatisation pour l'ex-RDA

Bonn (Reuter-AFP)

M. Detlev Rohwedder, responsable de la privatisation de l'économie de l'ancienne RDA, a été assassiné hier soir dans son appartement d'Oberkassel, dans la banlieue de Düsseldorf, a annoncé la police. Il a été tué par balles et son épouse a été légèrement blessée.

Selon le Parquet fédéral, cet attentat a été revendiqué dans un appel téléphonique à une agence de presse à Paris par un homme se réclamant de la Fraction armée rouge (RAF).

L'attentat a été commis à 23h30 locales. Des coups de feu ont été tirés de l'extérieur sur le couple Rohwedder. Un jardin public se trouve en face de la maison des Rohwedder et le ou les auteurs ont pu profiter de la pénombre pour se cacher avant de perpétrer leur acte, a poursuivi le porte-parole de la police.

Selon cette source, le ou les auteurs étaient équipés d'une arme permettant de tirer la nuit grâce à une visée infra-rouge étant donné qu'il faisait nuit dans le parc au moment du crime. Mme Hildegard Rohwedder a été blessée dans l'attentat mais ses jours ne sont pas en danger.

La police locale a bouclé hermétiquement tous les accès à la maison des Rohwedder, empêchant les journalistes d'approcher. L'enquête, dirigée par le procureur général, compétent pour les affaires de terrorisme, a été confiée à la police criminelle.

Le dernier attentat revendiqué par la RAF remonte au 13 février dernier. Des inconnus avaient tiré plus de 250 coups de feu contre l'ambassade des États-Unis à Bonn. L'attentat n'avait fait aucune victime et occasionné seulement des dégâts mineurs.

Le chancelier Helmut Kohl, actuellement en vacances dans les Alpes au-

trichiennes, a été aussitôt informé de l'assassinat, a déclaré le porte-parole



Detlev Rohwedder

du gouvernement allemand, M. Dieter Vogel. Cette nouvelle a profondément affecté le chancelier, a-t-il dit.

Moscou a stocké des denrées pour venir en aide aux plus nécessiteux

Moscou (AP)

Des responsables de la ville de Moscou ont déclaré hier qu'ils avaient stocké des denrées alimentaires de première nécessité afin de venir en aide aux personnes qui n'auront pas les moyens de faire face à la hausse des prix de biens de consommation prenant effet à partir d'aujourd'hui.

Dans le but d'aligner les prix sur les coûts de production, le gouvernement soviétique a décidé d'augmenter de deux fois et demie à dix fois les prix de la nourriture, des vêtements et d'autres biens de consommation à partir d'aujourd'hui. Bon

«Il n'y a probablement aucun autre homme en Allemagne qui ait autant travaillé pour poser les fondations de la reconstruction économique de l'ancienne Allemagne de l'Est», a ajouté M. Vogel.

Série noire

Quelques heures avant l'assassinat, la police avait annoncé qu'un mystérieux groupe, la «Bande sauvage Thomas Muenzer», du nom d'un des chefs des guerres paysannes du XVIIe siècle en Allemagne, avait revendiqué deux attentats à la bombe vendredi au siège berlinois de l'agence Treuhand, chargée des privatisations des sociétés publiques de l'ex-RDA.

Depuis la réunification allemande et la vague de chômage qui l'a suivie à l'Est, Treuhand a été très critiquée pour la fermeture de plus de 300 usines et la privatisation, avec des effectifs réduits, de plus d'un millier d'autres entreprises.

Six mois après l'unification, un Allemand de l'Est sur trois est chômeur.

nombre de ces biens sont ainsi augmentés pour la première fois depuis 30 ans.

Afin d'aider les habitants à subvenir à leurs besoins, les autorités ont augmenté dans le même temps salaires, pensions et autres formes de revenus mais les parlementaires réformateurs de Moscou ont déclaré que les retraités et les classes à bas revenus ne pourront plus s'offrir de biens de première nécessité.

Selon M. Sergueï Stankevitch, maire adjoint de Moscou, le conseil municipal a stocké du pain, la nourriture de base en Union soviétique ainsi que d'autres produits destinés à être distribués aux plus nécessiteux.

2000 manifestants protestent en Albanie contre «les élections truquées»

Tirana (AFP)

Le Parti communiste albanais a remporté près de deux tiers des 250 sièges du Parlement, a confirmé officiellement hier M. Xhelil Gjoni, secrétaire du comité central du PC, au cours d'une conférence de presse à Tirana.

Selon des informations données par la télévision albanaise, le Parti albanais du travail (communiste-au pouvoir) dispose déjà de 156 sièges, le Parti démocratique (principale force de l'opposition) de 67 sièges et l'association de défense de la minorité grecque Omonia de trois sièges.

Près de 2000 personnes sympathisantes du Parti démocratique ont ma-

nifesté hier devant le siège du parti pour protester contre la victoire des communistes et «les élections truquées».

Le Parti démocratique doit rendre publique demain une liste des irrégularités relevées pendant le scrutin: «Au vu de l'ampleur de ces irrégularités, nous déciderons si nous devons ou non considérer ces élections comme valides», a indiqué M. Sali Berisha, l'un des dirigeants de cette formation.

«Nous ne voulons pas de démocratie avec les communistes, nous ne voulons pas travailler pour les communistes, criait la foule. Il existe un grand risque de voir ce mécontentement déboucher sur des violences et des troubles, d'autant que n'existe

pratiquement plus la soupape de sécurité que constituait la fuite à l'étranger», a indiqué un haut fonctionnaire albanais sous couvert de l'anonymat.

M. Gjoni a promis dans sa conférence de presse «un avenir plus optimiste» à l'Albanie, affirmant que le Parti communiste allait poursuivre dans la voie des réformes.

Le secrétaire du comité central ne s'est pas attardé sur la défaite dans la capitale du numéro un albanais Ramiz Alia, annoncée par le Parti démocratique dans la nuit de dimanche à lundi et toujours pas confirmée près de 24 heures après la clôture du scrutin.

Dans les milieux officiels albanais, la satisfaction est mitigée et la majorité absolue acquise au Parlement ne suffit pas à masquer la gêne due à l'élection dès le premier tour de M. Ramiz Alia et de plusieurs autres hauts dirigeants.

Au sein de l'opposition, on manifestait de la satisfaction pour être parvenu à faire tomber Ramiz Alia, mais aussi de l'amertume devant le résultat général des élections, que le Parti démocratique attribue en bonne partie à «la campagne électorale injuste, et à l'utilisation de la télévision par les communistes», selon l'expression de M. Berisha.

Alors que les résultats complets du premier tour des élections législatives n'étaient pas connus hier soir, il apparaissait clairement que le Parti démocratique avait conquis l'électorat des villes, alors que le Parti communiste conservait son emprise sur le monde rural.

Un élément déterminant dans ce pays, le plus pauvre d'Europe (850 \$ de revenu annuel par habitant), où 65 pour cent des 3,2 millions d'habitants vivent encore à la campagne.

Un leader kurde réclame qu'on vienne au secours des populations «massacrées»

Paris (AFP-Reuter)

Massoud Barzani, l'un des principaux dirigeants kurdes d'Irak, leader du PDK et président du Front du Kurdistan, a demandé hier aux dirigeants occidentaux et au secrétaire général des Nations-Unies Javier Perez de Cuellar de venir à l'aide des populations kurdes «massacrées» en Irak.

Ce message, adressé aux présidents américain et français, George Bush et François Mitterrand, ainsi qu'au premier ministre britannique John Major et à M. Javier Perez de Cuellar, a été diffusé par le représentant du Parti démocratique du Kurdistan irakien (PDK) à Paris. Il intervient après la reprise des principales villes du Kurdistan irakien par les forces du président Saddam Hussein.

M. Barzani, qui était à la tête des troupes lors de la prise de Kirkouk par les Kurdes, impute au président irakien Saddam Hussein la responsabilité des combats.

Le leader kurde réclame l'envoi de vivres, de médicaments et de tentes pour les civils réfugiés. Il demande aux Nations-Unies, à la Croix-Rouge internationale et à d'autres organisations humanitaires de venir aux secours des populations et exhorte le Conseil de sécurité de l'ONU à mettre en garde Saddam Hussein contre l'utilisation des armes pour un «massacre collectif».

La Grande-Bretagne et les États-Unis ont par ailleurs réaffirmé hier qu'ils n'interviendraient pas dans la guerre civile en Irak en aidant les rebelles kurdes face à l'armée fidèle à Saddam Hussein. Les deux pays ont cependant ajouté qu'ils réviseraient leur position si Bagdad utilisait des armes chimiques contre les insurgés.

Dans le sud du pays, l'absence relative d'informations semble confirmer l'effondrement de l'insurrection chiite, et les combats ont cessé à Najaf et Kerbala, où les autorités irakiennes ont emmené hier un groupe de journalistes occidentaux.

AUTOUR DU MONDE

□ Bush en vacances

Washington (AP) — Cédant aux affectueuses pressions de son épouse qui voudrait le voir prendre une bonne détente après le stress de la guerre du Golfe, le président George Bush part pour quatre journées de vacances et de pêche en Floride.

Il va se réfugier dans l'île d'Islamorada, où à chaque printemps il adore tout oublier — ou presque — pour se livrer à l'un de ses passe-temps favoris sur la côte de Floride. Pendant ces quatre jours, M. Bush aura un programme de travail réduit au strict minimum. Aucun rendez-vous sur le carnet présidentiel.

Le 28 février, au lendemain de la fin de la guerre, Barbara Bush avait dit: «J'espère qu'il va aller un peu au soleil, qu'il va faire un peu de pêche et se reposer, car il a des journées de travail de 24 heures par jour, sept jours par semaine... George, j'espère que tu m'entends», avait-elle ajouté, haussant la voix en se penchant vers un micro.

□ Mubarak dit oui au maintien de troupes des É.-U. dans le Golfe

Le Caire (AP) — Le président égyptien Hosni Mubarak a donné hier sa bénédiction à la poursuite de la présence de troupes américaines dans le Golfe en affirmant que «leur mission n'est pas encore terminée».

Et lorsque les troupes étrangères seront parties, a-t-il ajouté, une force arabe de maintien de la sécurité prévue pour la région devra probablement dépendre de l'aide des États-Unis et d'autres pays de la coalition anti-irakienne. Il n'a pas précisé quelle sorte d'aide serait nécessaire mais ses proches avaient évoqué en mars le repositionnement d'armes américaines au sol et le maintien d'une présence navale et aérienne américaine en certains points stratégiques.

□ Nouvelle menace de guerre civile

Belgrade (AFP-Reuter) — La proclamation hier du rattachement des Serbes de Croatie à la république de Serbie (est de la Yougoslavie), au lendemain d'une fusillade entre policiers serbes et croates dans le Parc national de Plitvice (400 km à l'ouest de Belgrade), en Croatie, fait à nouveau planer le danger de guerre civile sur la Yougoslavie.

A l'issue d'une réunion près du Parc national de Plitvice, où des affrontements entre policiers serbes et croates ont fait au moins deux morts dimanche, un conseil représentant la minorité serbe de Croatie a annoncé que «la région autonome serbe de Krajina se rattacherait à la république de Serbie».

Dans la ville de Titova Korenica, le président du conseil, Milan Babic, a déclaré à une foule d'environ 500 personnes que tous les volontaires de Krajina avaient été mobilisés «pour défendre l'indépendance serbe». Milan Babic a ajouté avoir demandé l'assistance «technique» peut-être des armes- du ministère serbe de l'Intérieur.

La région de Krajina compte environ 220 000 habitants, à majorité serbe. Elle n'a pas de frontières communes avec la Serbie.

LES PERSONNAGES PRÉFÉRÉS DES ENFANTS... CHEZ SEARS!

RABAIS 30%



Personnages favoris sur hauts moulés, tee-shirts ou ens. de vêtements de nuit pour filles et garçons.

Tailles 4-6X aux couleurs des Teenage Mutant Ninja TurtlesSM, New Kids on the BlockSM, Tiny ToonsSM, la Petite SirèneSM. Sears ord. 10,99\$-15,99\$.

Ch... 7,69\$-11,19\$

Tailles 8-16 avec personnages Teenage Mutant Ninja TurtlesSM, Fido DidoSM, New Kids on the BlockSM et autres. Ord. 11,99\$-22,99\$.

Ch... 8,39\$-16,09\$

TM/SM et © 1991 Mirage Studios, USA

All rights reserved/Tous droits réservés

'Cowabunga'! Porte-feuille, sac banane et casquette de baseball Teenage Mutant Ninja TurtlesSM pour être branché! 4-16. Ord. 4,99\$-6,99\$.

Ch... 3,49\$-4,89\$

ACHAT SUR PLACE



RABAIS 1\$. Chaussettes et caleçons.

Au choix, Super MarioSM ou Teenage Mutant Ninja TurtlesSM. Caleçons en tailles 4-8; chaussettes en pointures 6-9. Ord. 3,99\$-8,99\$.

Paq... 2,99\$-7,99\$

Les prix annoncés ou affichés ne comprennent pas la TPS ou la taxe provinciale.

PRIX EN VIGUEUR JUSQU'AU 13 AVRIL 1991, SAUF AVIS CONTRAIRE, DANS LA LIMITE DES STOCKS DISPONIBLES

SEARS

vous en avez pour votre argent...et plus

SATISFACTION OU REMBOURSEMENT • SERVICE APRÈS-VENTE ASSURÉ DANS TOUT LE CANADA •

LA CARTE DE CRÉDIT N° 1 DES MAGASINS À RAYONS AU CANADA • LE MAGASIN DES MARQUES KENMORE, DIEHARD, CRAFTSMAN

Les mentions 'Ord.' ou 'Était' de Sears Canada Inc. se rapportent à des prix Sears. Sherbrooke, Carrefour de L'Estrie, 563-9440.

Copyright Canada, 1991, Sears Canada Inc.

National

Une loi avec des dents pour protéger les animaux?

André BELLEMARE Québec (PC)

La Société pour la prévention de la cruauté envers les animaux (SPCA) a enfin remporté une première victoire en parvenant à convaincre le ministre de l'Agriculture de se pencher sur le problème de la cruauté envers les animaux.

C'est à l'issue de témoignages d'intervenants du milieu que le ministre Yvon Picotte décidera de proposer ou non un projet de loi visant à favoriser la prévention de la cruauté envers les animaux.

La SPCA et d'autres organismes de protection des animaux n'auront de cesse que le jour où une loi (relevant du code civil) bien adaptée aux besoins d'aujourd'hui viendra mettre un terme (ou du moins atténuer beaucoup) aux situations déplorables dont sont victimes des animaux.

A intervalles réguliers, les médias font état de mauvais traitements que subissent chiens, chats et animaux de la ferme. Mais, une fois passée l'indignation, on oublie tout et les auteurs de ces actes répréhensibles s'en tirent généralement assez bien.

Une des raisons de cet état de fait est l'absence de législation québécoise, qui oblige la poursuite à s'en remettre au Code pénal canadien, aux dispositions assez vagues, pour châtier les coupables et surtout prévenir les mauvais traitements.

A cet égard, le Québec pourrait se mettre au diapason des autres provinces canadiennes puisqu'il demeure la seule (avec la Nouvelle-Écosse) à ne pas posséder sa propre loi sur la prévention de la cruauté envers les animaux.

Or, à compter du 7 mai prochain, une commission parlementaire québécoise se penchera pour la première fois sur ce problème à l'initiative surtout des dirigeants de la SPCA et de la présidente du comité de législation, Me Joan Clark, une avocate de Montréal.

Le ministre Picotte a accepté de permettre des auditions publiques en commission parlementaire et une quinzaine d'organismes ont déjà été invités à faire part de leurs opinions, dont l'Association canadienne des cosmétiques, des produits de toilettes et parfums, l'Association canadienne pour la recherche médicale, la Ligue des droits de la personne, les vétérinaires et associations de protection des animaux.

Le mandat de la commission de l'Agriculture, des Pêcheries et de l'Alimentation sera «d'examiner la situation de la prévention de la cruauté envers les animaux au Québec et sur l'opportunité de légiférer en cette matière».

«Condomerie» critiquée en Ontario

London, Ont. (PC)

C'est pour rendre le sexe plus amusant que M. John Kelly a ouvert, en août de l'année dernière, à London en Ontario, ce que l'on croit être le premier magasin au Canada spécialisé dans la vente de condoms.

Il semble avoir réussi, en plus, à rendre également amusant le son de sa caisse enregistreuse, puisqu'il est prévu que les recettes atteindront 175 000 \$ en août prochain.

M. Kelly doit ouvrir très bientôt une succursale à Grand Bend, à une cinquantaine de kilomètres de London, et une autre à Toronto même, avant la fin de l'année.

Ayant baptisé sa boutique «Condomerie (Condomerie)», il offre actuellement 35 sortes de condoms, dont certains au chocolat, aux fraises, aux pêches et au pina colada. Il y en a même qui brillent dans l'obscurité.

«Nous essayons de faire de l'humour avec le sexe», a-t-il expliqué dans une récente entrevue. Mais c'est justement cette attitude que lui a reprochée Mgr John O'Donnell, de la cathédrale St. Peter, à London.

Mgr O'Donnell s'est permis de critiquer la Condomerie du haut de la chaire et dans le bulletin paroissial. «Nous ne contestons pas ses droits juridiques, a déclaré le prélat. Nous nous apposons au nom de la morale.»

Il a ajouté: «Le message (que transmet le magasin) est que le sexe constitue un loisir qui ne comporte aucun engagement».

M. Kelly, qui est membre d'un comité local de lutte contre le sida, répond qu'il ne fait que promouvoir le sexe à une époque dangereuse. Environ 80 pour cent de sa clientèle est composée de femmes, de l'adolescence à l'âge mûr.

Les condoms se vendent un dollar chacun ou 10 \$ la douzaine.

Les délits d'ordre sexuel se font plus nombreux

Frédéric TREMBLAY Québec (PC)

Le nombre d'homicides et de délits d'ordre sexuel s'est accru de façon considérable au Québec en 1989 par rapport à l'année précédente.

Selon le dernier rapport annuel du ministère de la Sécurité publique, déposé à l'Assemblée nationale, le nombre d'homicides a augmenté de 44 pour cent au Québec en 1989 par rapport à 1988, alors que les crimes à caractère sexuel ont connu une progression de 26 pour cent au cours de la même période.

Il y a eu, en fait, 215 meurtres au

Québec en 1989, comparativement à 149 en 1988. Durant ce même laps de temps, le nombre de tentatives de meurtre a aussi grimpé de 254 à 283, soit un accroissement de 11 pour cent.

Les agressions d'ordre sexuel se sont pour leur part chiffrées à 639 en 1989, comparativement à 507 l'année précédente.

D'autres types d'infractions assujettis au Code criminel ont connu des hausses significatives au Québec en 1989. Il s'agit des vols d'automobiles (22 pour cent), les vols de plus de 1000\$ (14 pour cent) et les vols qualifiés (11 pour cent).

Secteurs en baisse

Alors que certaines infractions au Code criminel ont enregistré des hausses appréciables en 1989, d'autres types d'activités illicites ont connu des baisses tout aussi spectaculaires.

C'est le cas notamment pour les jeux et paris illégaux. Le nombre d'infractions au Code criminel dans ce secteur a chuté de 55 pour cent en 1989 par rapport à 1988, passant de 351 à 157.

Les domaines des armes offensives (-12 pour cent), de la fraude (-11 pour cent), de la prostitution (-10 pour cent) ont également donné lieu à

un nombre réduit d'infractions en 1989 en comparaison avec l'année précédente.

Globalement, le nombre total d'infractions au Code criminel commises en 1989 au Québec a augmenté de 2,7 pour cent par rapport à 1988.

En 1989, au Québec, sept crimes avec violence sur 10 ont été résolus par les différents corps policiers appelés à intervenir dans ce domaine (Gendarmerie royale du Canada, Sûreté du Québec et services policiers municipaux). C'est sensiblement la même performance que l'année précédente.

Le taux de solution des crimes con-

tre la propriété s'est aussi maintenu au même niveau en 1989 qu'en 1988, à 19 pour cent.

Le pourcentage de résolution de l'ensemble des autres crimes a pour sa part quelque peu régressé durant la même période, glissant de 49 à 45 pour cent.

Ce sont les régions du Bas-Saint-Laurent, du Nord du Québec, de la Gaspésie-Iles-de-la-Madeleine et de Chaudière-Appalaches qui enregistrent les meilleurs taux de solution des délits commis sur leur territoire. Dans ces régions, le taux de résolution est supérieur à 45 pour cent.

ÉVÉNEMENT GRANDES MARQUES

EATON

À suivre ce mois-ci!

INSCRIVEZ-VOUS AU CONCOURS

Il s'agit de notre concours Grandes marques... Vous pourriez gagner des prix de grandes marques! (Du 6 avril au 28 avril).

Le voilà enfin arrivé! C'est le mois d'avril chez Eaton. Un mois pour faire de bonnes affaires à l'occasion de l'événement Grandes marques Eaton. Oui, les marques renommées que vous recherchez vous sont offertes à prix compétitifs en tout temps. Une grande variété de produits de beauté, de vêtements mode, d'électroménagers et plus. Sans oublier nos offres-primés, nos Aubaines étoile et notre grand concours! Comme vous le découvrirez bientôt, c'est à suivre de près...



1er PRIX

★ AUBAINES ÉTOILE ★

Chaque semaine, jusqu'au 28 avril, nous mettrons en vedette des achats Grandes marques vraiment exceptionnels... nos Aubaines étoile. Surveillez nos annonces dans les journaux et profitez-en en magasin!

Tout le mobilier et les accessoires représentés en page couverture et page arrière de notre cahier «Profils de la mode foyer». (Valeur totale approximative au détail de 12070.93).

2e PRIX

Une garde-robe mode pour hommes. (Valeur totale approximative au détail de 500.46).

3e PRIX

Une garde-robe printanière de tenues sport pour femmes. (Valeur totale approximative au détail de 500.00).

4e PRIX

Un ensemble beauté comprenant des fragrances et des produits de beauté. (Valeur totale approximative au détail de 474.10).

5e PRIX

Lingerie et tenues de nuit pour femmes. (Valeur totale approximative au détail de 305.96).

6e PRIX

Ensemble d'accessoires pour femmes. (Valeur totale approximative au détail de 209.15).

Tous les détails du concours au magasin Eaton le plus près!

LES MARQUES EN MANCHETTE

À surveiller:

- Reebok
- Merit
- Vanity Fair Eaton
- London Fog
- Florsheim
- Viking Eaton
- Koret
- Jockey
- Panasonic
- Maggi B
- Eternity for Men
- Boucheron
- Kodak
- Christian Dior
- Estée Lauder
- Linda Lingerie
- Duracell
- WonderBra
- Vendome
- Lagostina
- Valerie Barad
- Black & Decker
- Foulards Vera
- Trésor
- Rubbermaid

PRIMES!

PRIMES!

Des offres toujours bienvenues! Dès le 17 avril, vous apprécierez les petits extra que vous obtiendrez lors de vos achats Grandes marques. De plus, vous pourrez tirer avantage d'une gamme d'offres spéciales!

L'ÉVÉNEMENT GRANDES MARQUES EATON, JUSQU'AU 28 AVRIL!

FAITES D'EATON VOTRE *premier* CHOIX POUR LA QUALITÉ ET LES PRIX

EATON

Argent remis si la marchandise ne satisfait pas



VENTE DE GARAGE

48 HEURES

* Les modèles peuvent différer des photos.



OLDSMOBILE
CHEVROLET

4 JOURS
SEULEMENT
DU
2 AU 5 AVRIL

Mardi, mercredi, jeudi de 8 h à 21 h; vendredi de 8 h à 17 h.

REMISE
ADDITIONNELLE
DE
750\$*
AUX ÉTUDIANTS OBTENANT LEUR DIPLOME

FACTURE
ORIGINALE
DU MANUFACTURIER

+ 300\$



CAPRICE*

PRIX DE LA
FACTURE
ORIGINALE
18647\$



CAVALIER*

PRIX DE LA
FACTURE
ORIGINALE
9880\$



BERETTA GT 90*

PRIX DE LA
FACTURE
ORIGINALE
15133\$



CUTLASS SUPRÊME*

PRIX DE LA
FACTURE
ORIGINALE
18481\$



SPRINT*

PRIX DE LA
FACTURE
ORIGINALE
7454\$



DELTA ROYALE*

PRIX DE LA
FACTURE
ORIGINALE
21560\$



LUMINA*

PRIX DE LA
FACTURE
ORIGINALE
14608\$



LUMINA APV*

PRIX DE LA
FACTURE
ORIGINALE
19713\$



PICK-UP*

PRIX DE LA
FACTURE
ORIGINALE
8934\$



BLAZER*

PRIX DE LA
FACTURE
ORIGINALE
20897\$



ASTRO VAN*

PRIX DE LA
FACTURE
ORIGINALE
16682\$



CORSICA*

PRIX DE LA
FACTURE
ORIGINALE
13617\$



CALAIS*

PRIX DE LA
FACTURE
ORIGINALE
13392\$



PICK-UP RÉG.*

PRIX DE LA
FACTURE
ORIGINALE
13972\$

SI VOUS N'AVEZ PAS BROUILLARD À L'ARRIÈRE DE VOTRE VOITURE VOUS AVEZ PROBABLEMENT PAYÉ TROP CHER.

LES AUTOMOBILES

BROUILLARD MONTPLAISIR

LTÉE

2700 KING OUEST, SHERBROOKE, 569-9941

**GARANTIE
6 ANS/100,000 KM**
GM TOTAL
DISPONIBLE

* Tous les prix mentionnés comprennent déjà le rabais de 750\$. Cette offre s'applique sur tous les modèles neufs en stock. Sont éligibles, toutes les personnes qui ont obtenu ou qui obtiendront un diplôme d'études post-secondaires d'une institution d'enseignement reconnue, pendant la période allant du 1er septembre 1988 au 31 août 1991. Détails complets chez le concessionnaire.
* Sur approbation du crédit GMAC. Offre en vigueur pour un temps limité et applicable aux véhicules neufs provenant du stock du concessionnaire. Tous les détails chez votre concessionnaire. Certains modèles peuvent différer légèrement des modèles en inventaire. Transport et taxes en sus. Ces prix incluent un rabais de 300\$. Possibilité de financement GM à 11.9% sur 48 mois, mais sans le rabais de 300\$.

L'ENDROIT OÙ
ACHETER UNE
VOITURE USAGÉE EN
TOUTE CONFIANCE

LE CHOIX RELAIS TOYOTA

- 85 FORD TEMPO, 4 portes, automatique
- 86 CÉLICA LIB GT, automatique, rouge
- 86 CAMRY LE, sedan, automatique, 2 tons
- 87 CÉLICA GTS LB, 5 vitesses, vitres électriques, climatiseur, AM-FM cassette
- 88 TERCEL DX coupé, 5 vitesses, groupe commodités, garantie jusqu'à 100,000 km
- 88 CRESSIDA, vitres électriques, toit, roues en alliage, AM-FM cassette, tout équipée
- 88 COROLLA SEDAN, automatique, AM-FM, chauffe-moteur, volant inclinable
- 88 CAMRY LE, automatique, vitres et barrures électriques, régulateur de vitesse, AM-FM stéréo
- 88 CAMRY DLX, automatique, AM-FM stéréo, régulateur de vitesse, vitres et barrures électriques
- 88 COROLLA, familiale, automatique, servofreins, servodirection
- 88 COROLLA, familiale, automatique, AM-FM cassette, servofreins, servodirection
- 88 CÉLICA GT LB, aileron arrière rouge, 38,600 km, 5 vitesses
- 89 PONTIAC GRAN AM LE, 2 portes, 5 vitesses, noire, porte-valise, AM-FM cassette
- 89 COROLLA, sedan, automatique, AM-FM stéréo, peinture métallique, vitres teintées.
- 89 COROLLA, familiale, 4x4 SR5, 5 vitesses, AM-FM cassette, climatiseur, roues en alliage, 37,400 km
- 89 COROLLA LE, 5 vitesses, AM-FM, régulateur de vitesse, vitres électriques, balance de garantie
- 89 TERCEL coupé DX, 5 vitesses, rouge
- 89 DODGE DAKOTA sport, 4x4, blanc, 5 vitesses, AM-FM cassette, vitres électriques, roll bars, 36,315 km
- 89 TERCEL, 5 portes, automatique, servofreins, servodirection
- 89 TERCEL, 5 portes, automatique, blanche, servofreins, servodirection
- 90 COROLLA Sedan, automatique, blanche, AM-FM
- 90 CAMRY DLX, automatique, grise, AM-FM, régulateur de vitesse
- 90 CRESSIDA, automatique, air, régulateur vitesse, cassette, vitres électriques, 21,000 km
- 90 CÉLICA Liftback GTS, 5 vitesses, toit ouvrant électrique, radio AM-FM cassette, laser, 10 haut-parleurs, rouge

PREVIA 1991



ÉQUIPÉE À VOTRE GOÛT
DISPONIBLE EN 4 X 4

Plus de **50**
CAMRY 1991



GAGNANTE DE
NOMBREUX PRIX.



Toujours plus près de vous!

RELAIS TOYOTA

2059, RUE KING OUEST, SHERBROOKE

TÉL.: (819) 563-6622

PEA
PROTECTION EXTRA ATTENTIVE
6 ANS
MILLAGE
ILLIMITÉ
DISPONIBLE