TEMPERATURE
Partiellement nuageux

L'ILLUSTRATION

PRIX 2¢

VOL. VI—No 146—Tél. FAlkirk 1171 | MONTREAL, MERCREDI, 27 NOVEMBRE 1935 | 20 PAGES | CASE POSTALE 1480

LES PROJETS DE M. TASCHEREAU

(A LIRE EN PAGE 3)

Le Canada sera représenté à la conférence navale de Londres, le 12 décembre par le commodore Percy W. Nelles, chef de l'état-major naval, département de la défense nationale. Il sera accompagné par l'honorable Vincent Massey, haut commissaire du Ca-

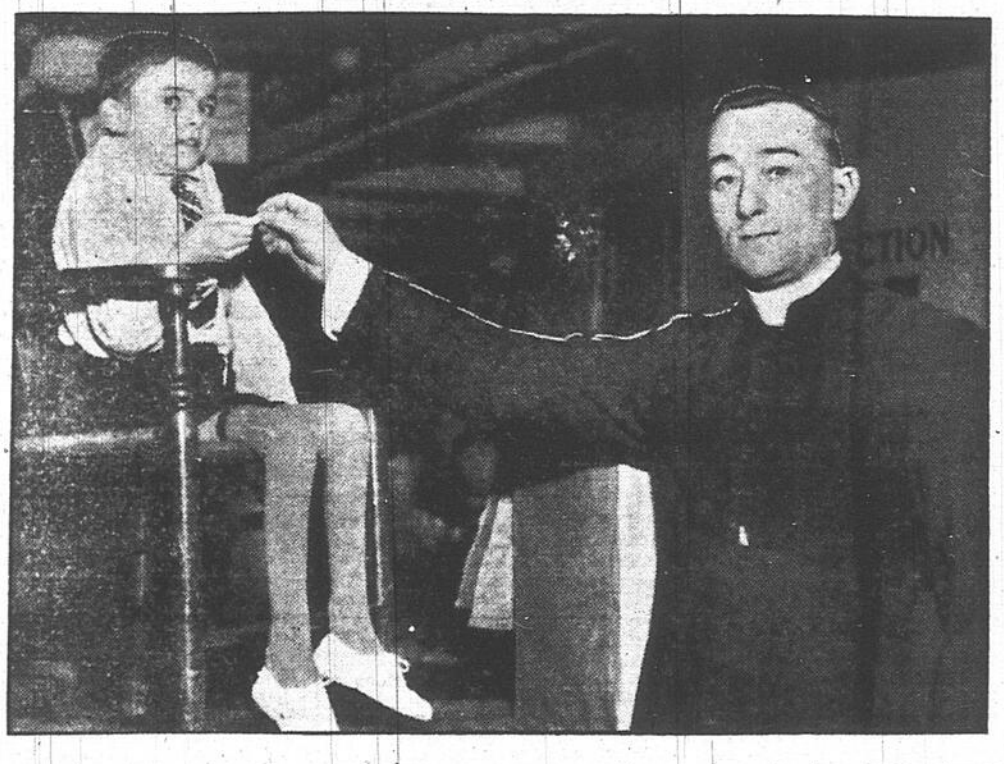

A gauche, le petit Maurice Chassé remettant à M. l'abbé Omer Dechênes, aumônier de l'hôpital Ste-Justine, le billet gagnant du tirage organisé en marge de la Journée du Dollar. L'heureuse gagnante est Mlle Juliette Joron, 1128, rue Laurier ouest, qui, grâce à la courtoisie de l'agence Hone, pourra accomplir gratuitement le voyage Montréal-New-York et Atlantic City. Plusieurs autres prix ont aussi été tirés. A droite, Mme J.-E. Racicot, présidente de la campagne de la "Journée du Dollar". Cette campagne a remporté, à date, la somme de $15,000, mais il reste encore de nombreux dons à recevoir.

(Clichés de l'"Illustration").

Dans la brasserie où il commença ses mutineries en 1923, Hitler salue ses camarades d'alors. Il avait échoué dans sa première tentative mais il se reprit et remporta la victoire pour devenir l'homme puissant qu'il est aujourd'hui.

Le docteur M. A. Warriner, âgé de 79 ans, médecin éminent qui a étudié sous Oliver Wendell Holmes à l'école médicale d'Harvard, aurait "avoué" qu'il avait tué par pitié il y a quelques années, et aurait déclaré qu'il le ferait de nouveau volontiers. Le docteur Warriner a déclaré qu'il avait mis fin aux jours d'un homme blessé qui, s'il avait vécu, aurait été un maniaque incurable.

Déjà les Ethiopiens en pays conquis par les Italiens ont appris à saluer de la manière fasciste le portrait de Mussolini dressé par ses soldats comme un panneau-réclame. Mussolini les fait marcher au pas . . .

Les Italiens subissent un rude échec

5,000 soldats du duce auraient perdu la vie

ADDIS ABEBA, 26. — (U.P.)—Les Ethiopiens sous les ordres de Dejazmatch Worres surpris trois bataillons italiens dans une vallée près de Hawalé, au nord de Makalé, et ont tué le commandant et plus de 100 soldats, a-t-on annoncé ici aujourd'hui. Le reste de la force italienne s'est enfuie, laissant derrière elle huit chevaux et treize mules chargés de munitions. Les Italiens avaient fait main basse sur les bestiaux et la nourriture d'un village et se préparaient à fêter lorsqu'ils furent surpris par une féroce attaque éthiopienne.

Les déserteurs de l'Erythrée continuent à affluer dans les rangs éthiopiens. Soixante se sont joints au Ras Seyoum, commandant éthiopien dans le Tigré samedi. Ils ont rapporté que le moral italien était très bas. Les troupes sont affamées et nerveuses à la suite des attaques de surprise nocturne des Ethiopiens. Les malades et les blessés ont atteint "des proportions inquiétantes" a-t-on déclaré.

5,000 MORTS

Une information officieuse mais digne de foi rapporte que la résistance acharnée des Ethiopiens depuis une quinzaine de jours avait coûté 5,000 hommes aux Italiens dans la région de Tigré, bien qu'il n'y ait eu aucun engagement en masse. On croyait que les Italiens se sont avancés assez loin dans le pays pour que les prochains gains ne puissent être obtenus qu'au prix d'énormes sacrifices.

A DESSEYE

DESSEYE, Ethiopie, 26. — (U.P.)—Ce petit village retiré, ayant une population normale de 2,000 âmes, était aujourd'hui une véritable ruche d'activité militaire. On estime que plus de 100,000 hommes sont campés dans les collines environnantes et que des renforts arrivent continuellement d'Addis Abéba pour combler le vide fait par ceux qui partent à toute heure pour le front du nord à Makalé.

Une enquête préliminaire a révélé que les officiels ici étaient aussi ignorants de ce qui se passait au nord que les officiels le sont à Addis Abéba, car il ne vient aucune information du front nord.

ATLEE SERA LE CHEF D'OPPOSITION ANGLAIS

LONDRES, 26. — C. R. Atlee sera le chef de l'opposition dans le nouveau parlement britannique. Il a été aujourd'hui réélu chef du parti travailliste parlementaire. Les libéraux d'opposition choisiront Sir Herbert Samuel, qui a été défait lors des élections générales le 14 novembre dernier. Sir Archibald est déjà chef de la fédération libérale écossaise.

Alerte au décompte dans St-Jacques

Il y eut un moment d'alerte dans le quartier Saint-Jacques hier soir alors que se poursuivait le décompte officiel du scrutin en présence des représentants de MM. Auger et Vautrin, à 835, rue Cherrier. A un moment donné un groupe de personnes aux allures louches que l'on a soupçonné de faire partie de la police provinciale a commencé à circuler dans le voisinage de la maison au point où M. Auger, le candidat-élu, dut intervenir. Craignant un vol des bulletins de vote il fit immédiatement appel à la sûreté municipale et bientôt une douzaine de détectives étaient dépêchés sur les lieux. Il n'y eut heureusement aucune escarmouche. Quand le décompte fut terminé, la boîte de scrutin fut transportée en lieu sûr. Le résultat de l'élection est demeuré le même, soit 14 de majorité pour M. Auger.

Puliarenok subira un nouveau procès

MOSCOU, 26. — (U.P.) — La Cour suprême locale a aujourd'hui renversé la sentence de mort prononcée par la Cour suprême de Crimée contre un officier de l'armée rouge, du nom de Puliarenok, qui aurait trahi 10 bolchévistes au général Wrangel chef de l'armée blanche durant la révolution.

La presse soviétique avait déjà annoncé que Puliarenok avait été condamné à être fusillé.

Un nouveau procès fut accordé à la suite d'une demande du procureur en chef local, qui a déclaré que la décision de la Cour inférieure avaient été rendue sans preuve suffisante et à la suite de témoignages contradictoires.

Le nouveau lord maire de Londres, sir Percey Vincent, a été photographié dans le carrosse historique des maires de la capitale et vêtu du costume traditionnel de ses fameux prédécesseurs.

On contestera Mercier, St-Louis et St-Laurent

Des procédures en contestation d'élection seront prises par l'organisation de l'union nationale incessamment contre les députés élus dans Mercier, St-Louis et St-Laurent M. Ivan Sabourin, de l'organisation de l'union nationale, a déclaré hier qu'aucun rapport définitif des élections ne sera obtenu avant quelques jours.

Devant les preuves écrasantes de corruption électorale obtenues par l'union nationale, il est certain que les jugements des cours de justice accorderont la déqualification des députés élus frauduleusement. Dans plusieurs parties de la province, des associations de jeunes gens s'organisent dans le but de combattre la corruption électorale à l'avenir.

Le décompte officiel des votes dans Deux-Montagnes aura lieu jeudi prochain à Ste-Scholastique et dans Brôme, à Knowlton, samedi prochain.

D'après un organisateur libéral, le parti libéral a dépensé $60,000 dans Trois-Rivières et $50,000 dans l'Assomption.

ACCIDENT AU PORT

En travaillant au déchargement d'un navire amarré au quai numéro 8 dans le port hier un débardeur du nom de M. Justin Foucault, âgé de 27 ans, de 1405 rue Barré, a subi des blessures assez graves à un bras en tombant. Il a été transporté à l'hôpital Général. La police du havre a fait enquête.

COMMISSION SCOLAIRE

La Commission d'Administration des Ecoles Catholiques de Montréal a tenu hier après-midi une courte assemblée durant laquelle il ne fut question que de routine. Cette assemblée était présidée par M. Victor Doré.

NEW-YORK, 26 — (U.P.) — John P. Reilly, ancien constable de Maspath a été condamné à passer de 10 à 20 ans à Sing Sing, aujourd'hui, pour assaut criminel sur la personne d'une jeune fille de 19 ans. Il a été trouvé coupable d'avoir attaqué Florence Bergeron du Cap de la Madeleine, Québec, en visite chez sa soeur, ici.

Le noyé s'accroche à la paille qui flotte

Les libéraux, habitués aux victoires faciles, sont mauvais perdants. Ils contesteront les élections de M. Paul Gouin, dans l'Assomption, et de M. Henry L. Auger, dans St-Jacques.

La majorité de M. Paul Gouin a été que de 16 votes. Celle de l'échevin Auger de 14.

Les libéraux si scrupuleux, prétendront qu'il y a eu dans les comtés de l'Assomption et de St-Jacques corruption électorale et influence indue.

A l'organisation Duplessis-Gouin, on s'est moqué de cette nouvelle. "C'est le noyé qui s'accroche à la paille qui flotte sur l'eau, a-t-on dit".

Le décompte devant les tribunaux sera intéressant.

ENFANT ABANDONNE

Vers 11 h. 50 hier soir, M. Ulric Jetté, de Crabtree Mills, comté de Joliette, trouva dans son automobile stationnaire en face de 6661 rue Châteaubriand, un nouveau-né du sexe masculin, chaudement vêtu, et dans les vêtements duquel l'on trouva cette note: "Il est né dans une pauvre chambrette. Je suis seule et malade. Ayez-en bien soin". Le poupon a été remis à la matronne de la police.

Un contrôle unique pour les deux chemins de fer

M. Taggart Smyth

M. Taggart Smyth, président de la Chambre de Commerce, a remis sur le tapis la suggestion à l'effet que nos deux chemins de fer, le Canadien Pacifique et le Canadien National, soient placés sous le contrôle d'un comité d'administration commun tout en leur conservant leur autonomie, et a déclaré ce qui suit: "Le problème de nos chemins de fers nationaux est celui qui doit être résolu le plus tôt et il est urgent qu'on lui porte toute l'attention qu'il mérite. Le pays ne peut supporter plus longtemps les contributions du trésor public que nécessite l'entretien de nos compagnies ferroviaires.

LES PROJETS

"Evidemment, nous n'en sommes pas rendus à ce point de perfection où la sagesse d'accepter une perte pour en éviter une plus grande, puisse être proposée sans danger. Le projet de vendre la compagnie au gouvernement est de ce fait hors de toute question. D'autre part il serait de la pire stupidité de suggérer que le pays achetât le Canadien Pacifique. Nous avons déjà à notre crédit une telle expérience d'une mauvaise administration des chemins de fer que personne ne songera sûrement à doubler ce fardeau. Ce serait donner à l'éléphant blanc que nous avons déjà un compagnon encombrant. Les chemins de fer du Canada sont devenus la fable du siècle et un exemple frappant d'une mauvaise administration pour le pays.

"Il doit pourtant y avoir un moyen de remédier à cet état de chose, d'ajouter M. Smyth, et les meilleurs esprits du pays devraient s'appliquer à le rechercher.

C'est alors que M. Taggart Smyth s'est déclaré en faveur de la création d'un comité de contrôle pour les deux compagnies ferroviaires tout en leur conservant leur indépendance.

La position des partis

En dépit de maintes rumeurs qui ont circulé durant la journée d'hier, la position des partis demeure toujours la même : Libéraux 48, Union Nationale, 42. Cependant, ces chiffres peuvent varier d'une heure à l'autre, à la suite des décomptes. De plus, lorsque l'on calcule 48 libéraux, l'on comprend un libéral-indépendant sans compter des députés qui ne se sont guère gênés pour voter contre le gouvernement par le passé. L'avenir nous réserve des surprises.

On rapporte couramment que Lily Pons, fameuse chanteuse d'opéra, est mariée à André Kostelanetz, directeur de symphonie. Bien que ces deux artistes aient pris connaissance de ces rumeurs, ils ne les ont ni confirmées, ni niées.

Le cabinet se réunira aujourd'hui

QUEBEC, 26. — (Spécial à l'"Illustration") — Le ministère provincial se réunira aujourd'hui pour discuter non seulement des affaires de routine, mais aussi pour rechercher les causes des défaites nombreuses subies par le parti libéral au cours des élections survenues lundi dernier. Dans les milieux officiels, on considère les défaites des hon. Irénée Vautrin et C.-J. Arcand comme une condamnation irréfragable de la politique gouvernementale dans les domaines de la colonisation et de législation ouvrière. Dans les comtés ouvriers et de colonisation, un nombre écrasant de votes ont été donnés contre le régime.

Les employés du gouvernement, surtout dans le comté de Québec-Centre où le Dr Philippe Hamel a remporté une éclatante victoire, ont voté en grande majorité contre le gouvernement. Les citoyens de Québec ont voté en très grand nombre. Dans Québec-Centre, le vote a été de 95 p.c. et dans d'autres comtés de 90 p.c.

M. Frank L. Connors, candidat libéral indépendant dans Ste-Anne, a fait parvenir un télégramme au premier ministre l'assurant de son entier concours. Le premier ministre a reçu des télégrammes de félicitations de la part de l'hon. Angus McDonald, premier ministre de la Nouvelle-Ecosse; de l'hon. A.-A. Dysart, premier ministre du Nouveau-Brunswick et de M. Fernand Rinfret.

LES PROJETS DE L'HON. TASCHEREAU

Nouvelles élections d'ici le mois de mai

QUEBEC, 26. — (Spécial à l'"Illustration".)—Nous apprenons de sources officieuses que les intentions de M. Taschereau, s'il peut maintenir sa majorité, seraient se rendre à la conférence interprovinciale afin d'obtenir du gouvernement fédéral l'assurance que ce dernier prendra à sa charge entière la distribution des allocations de chômage. La session qui s'ouvrira le 7 janvier prochain trainera en longueur pendant quelques semaines afin de permettre au gouvernement d'édicter des lois sociales vers la fin de la session. On peut être assuré que la pension de vieillesse sera adoptée.

Le gouvernement prendra des procédures en Cours de justice contre certains trusts de notre province afin de berner l'opinion publique et préparer ainsi la tenue des élections dès que la condition des routes le permettra, tout probablement au cours du mois de mai prochain. On réalise dans les milieux officiels que le gouvernement ne saurait se maintenir pendant plus d'une session avec une aussi faible majorité et on craint qu'au moins quatre députés ministériels n'aillent renforcir les rangs du parti de l'union nationale.

QUI SUCCEDERA ?

Avant la fin de la session, M. Taschereau abandonnera l'arène provinciale pour accepter le poste de juge de la Cour suprême du Canada. Il se fera une mise en scène grandiose au sujet de ce départ. M. Taschereau nommera l'hon. J.-E. Perreault comme son successeur. Seulement, on dit couramment dans les milieux politique québecois que l'hon. Honoré Mercier n'abadonnera pas son droit d'aînesse et aussi que l'hon. T.-D. Bouchard a des velléités à devenir premier ministre. Il pourrait se produire une scission au sein du parti libéral immédiatement après le départ du premier ministre.

Toutefois si l'hon. J.-E. Perreault obtient la succession de M. Taschereau, il démissionnera immédiatement des compagnies où il est directeur et il lancera les brefs électoraux vers la fin de la session. Le régime emploiera des milliers et des milliers de citoyens sur les routes et tentera une fois de plus escamoter le verdict populaire. On croit que le départ de M. Taschereau, les poursuites entreprises contre certains trusts dans un but purement électoral, la mise en vigueur de la loi de pension de vieillesse, la résignation de M. Perreault des directorats de compagnies et quelques autres faits de moindre importance permettra au régime d'obtenir une majorité suffisante pour lui permettre de se cramponner au pouvoir.

La caisse libérale serait à sec!

Le sénateur Donat Raymond a presque vidé, avec le succès que l'on connait, la caisse électorale libérale pourtant fort bien garnie avant les élections.

Si l'on en croit les gens bien informés, il ne lui resterait même plus les $5,000 que l'échevin Georges Caron était allé offrir à M. William Tremblay, député de Maisonneuve, pour le décider à se retirer en faveur du ministre battu, M. C.-J. Arcand.

En admettant que M. William Tremblay ne prendrait pas de procédures criminelles contre M. Georges Caron, le parti libéral offrirait à celui-ci une situation de "stratège en chef" car il a vu juste lorsqu'il a déclaré à M. Tremblay que M. Arcand était trop connu à Montréal, qu'il valait mieux l'envoyer à la campagne durant les élections.

Sa prédiction s'est réalisée à merveille. M. Arcand aura maintenant tous les loisirs de gagner la campagne où il est si peu connu qu'il pourra encore passer pour "ministrable".

UNE MISE AU POINT

Nous mentionnions hier au nombre des personnes qui ont été détenues dans un comité du Dr Anatole Plante, durant toute la durée du scrutin, M. Roméo Lemieux. Or, M. Roméo Lemieux, 4250, rue Bréboeuf, est passé à nos bureaux, pour nous déclarer qu'il n'était pas au nombre de ces personnes séquestrées. Nous prions nos lecteurs d'en prendre note.

DANTZIG, 26. — (U.P.). — Le procureur Gerard Weise, chef du parti nationaliste à Dantzig, a été victime d'une contusion cérébrale lorsqu'il fut battu par le soldat des troupes de choc nazistes, Balowski.

L'élection de M. David semble plutôt douteuse

Majorité réduite

ST-JEROME, 26. — L'élection de l'hon. Athanase David dans le comté de Terrebonne est loin d'être assurée. Il se peut même qu'il soit déclaré battu ce matin par l'officier rapporteur. Quoique aucun rapport officiel n'ait été communiqué par l'officier rapporteur nous apprenons que la majorité de M. Athanase David qui a été donnée comme étant de 750 lundi soir, est descendu à 125 à la suite des rapports provenant des districts éloignés. Il appert ussi que l'officier rapporteur n'avait pas encore reçu les rapports de 15 bureaux de votation hier après-midi. Ces rapports sont envoyés par la poste et il se peut que lors de leur arrivée, la majorité obtenue par M. David soit considérablement diminuée et même qu'une défaite ait été infligée au secrétaire provincial. On s'attend à ce que le résultat final soit annoncé dès aujourd'hui.

Les amis de M. David dans le comté prétendent que s'il subit une défaite la faute en sera imputable à des chefs libéraux dont les supérieurs politiques auraient donné l'ordre de battre M. David à tout prix.

3 AUTRES PERSONNES S'AVOUENT COUPABLES

Trois autres personnes ont avoué leur culpabilité hier devant le juge Desmarais à des accusations de personnification le jour des élections. Huit déjà avaient plaidé coupables lundi, ce qui porte à 10 le nombre de ceux qui recevront leur sentence demain sur ces offenses. L'un de ceux-là cependant a demandé et obtenu du juge la permission de changer son plaidoyer en prétextant qu'il n'avait pas compris l'acte d'accusation porté contre lui.

Quatre accusés qui ne se sont pas présentés devant le tribunal sont recherchés par la police munie de mandats d'amener. Ce sont Abraham Issenwasser, Abraham Etcovitch, Harry Sendell, et "Kid" Lavigne. Ils avaient été arrêtés le jour des élections mais remis en liberté provisoire après avoir fourni un petit cautionnement.

LENDEMAIN D'ELECTION

Hier matin, lendemain des élections, plusieurs avocats étaient absents en Cour supérieure et nombre de causes ont dû être remises à plus tard. En Cour de pratique un avocat a fait part à M. le juge Forest que son adversaire l'avait averti qu'il ne se sentait pas très bien. Cette explication souleva le rire général et il est fort plausible qu'elle s'applique à la plupart des cas où les hommes de loi n'ont pu se rendre en Cour, même s'ils ont donné d'autres excuses.

TRAITRE DECAPITE

BERLIN, 26. (U.P.) — Albrecht Spiess, âgé de 29 ans, a été décapité par l'exécuteur coiffé du haut de forme, et de l'habit de soirée, pour avoir dévoilé des secrets militaires.

45,000 copies de l'"Illustration" ont été imprimées et vendues hier

L'ILLUSTRATION a tiré 45,000 exemplaires hier matin et dans un grand nombre de dépôts, des lecteurs n'ont pu se procurer notre journal.

L'ILLUSTRATION a plus que doublé son tirage en ces derniers jours et elle entend bien renseigner ses lecteurs en leur fournissant des informations de première source.

Ceux qui ne veulent pas risquer d'être privés d'une information très complète devraient retenir leur numéro chez nos dépositaires.

"Le petit journal rose" continuera à servir, comme par le passé, les meilleurs intérêts du peuple.

Comme le tirage est très considérable, les annonceurs sont priés d'en profiter.

Avant de rentrer en Grèce pour y remonter sur son trône, Sa Majesté le roi Georges II de Grèce a posé devant l'objectif. Bien que roi, il ne gouvernera pas. C'est le général Kondylis, l'homme de fer et le dictateur, qui détiendra le pouvoir.

Cruelle défaite pour M. V. Marchand

M. Victor Marchand a essuyé une cruelle défaite dans Jacques-Cartier où il avait tout mis en oeuvre pour faire battre le candidat unioniste M. Monk. On rapporte qu'il a dépensé dans le comté pas moins de $35,000.

Les électeurs, sur les conseils de M. Monk et de ses chefs, ont vraisemblablement encaissé l'argent et voté comme ils l'entendaient, c'est-à-dire contre le candidat de M. Victor Marchand.

On rapporte que les meilleures boissons répandues à flots n'ont pu faire perdre aux électeurs le sens de leurs responsabilités et les décider à enregistrer leur vote en faveur du candidat du Régime.

M. Victor Marchand est profondément déçu et peiné.....

Il ne serait pas étranger, prétend-on, aux prochains remaniements du "Canada".

Le danger d'une révolte aux Indes

LONDRES, 26. — (U.P.)— Le vicomte de Ratendone de Willingdon, vice-roi des Indes a rapporté ce soir au marquis de Zetland, membre du comité parlementaire sur les Indes, que les communistes tentaient "d'organiser une révolution armée aux Indes aussitôt que possible".

Le vicomte croit que cette insurrection armée serait tentée par les "masses les plus sauvages de la classe ouvrière et agraire" et la petite bourgeoisie révolutionnaire.

" Mon gouvernement possède d'amples preuves de la détermination avec laquelle les activités sont poussées", déclare le rapport

M. Taschereau ne sait à qui s'en prendre

Le personnel du "Canada"

Le premier ministre ne sait à qui s'en prendre au lendemain de son cruel échec. Il accuse sa presse si chèrement payée de ne pas lui avoir accordé le concours loyal et entier auquel il avait droit.

Evidemment, d'habiles journalistes rompus aux choses de la politique auraient facilement réussi à exploiter de manière plus intelligente les oeuvres du gouvernement.

M. Taschereau n'a pu s'empêcher de comparer au "Soleil" les piteux articles du "Canada" et la comparaison va entraîner des changements immédiats dans le personnel de la haute rédaction de notre estimé confrère de la rue St-Jacques.

M. OLIVAR ASSELIN

Le nouveau rédacteur en chef ne serait autre que M. Olivar Asselin, fondateur de "La Renaissance".

M. Asselin possède mieux que quiconque le secret de défendre les causes les plus désespérées. Il est souple. Il est rusé. Il a su se faire pardonner des excès retentissants dont le premier ministre lui-même fut naguère la malheureuse victime. Il mérite de voler à son secours. M. Taschereau ne pourra manquer de l'appeler au moment où il a besoin de renfort, n'importe lequel.

M. Edmond Turcotte qui, à l'instar de la plus belle femme au monde, n'a pu donner que ce qu'il avait serait casé quelque part dans les archives.

"Le Canada" lui-même serait transformé de manière à coûter moins cher depuis que le parti qui le soutenait menace de crouler.

MORT SOUDAINE

M. James Hill, âgé de 52 ans, demeurant à 1372, rue Notre-Dame ouest, est mort subitement à son domicile, hier après-midi. Un médecin de l'hôpital Saint-Luc fut appelé sur les lieux mais ce fut pour constater la mort. Le corps a été transporté à la morgue pour l'enquête du coroner.

3 conseillers municipaux vont siéger au Parlement

Les conseillers municipaux opposés à l'immixtion du régime Taschereau dans les affaires municipales de Montréal se réjouissent des victoires remportées dans le domaine provincial par les conseillers Henry-L. Auger, Z.-H. Lesage et F.-J. Leduc, élus respectivement députés de Saint-Jacques, de Laurier et de Laval. Ces trois conseillers et députés sont opposés à l'ingérence du gouvernement provincial dans les affaires de la métropole. Les défaites des députés Irénée Vautrin, Gaspard Fauteux et Ernest Poulin ont été accueillies avec joie parmi de nombreux conseillers. Avant 1934, ces députés étaient considérés comme des adversaires acharnés de l'administration municipale.

"Le résultat de l'élection, a déclaré le conseiller Joseph Schubert, démontre qu'on ne saurait imposer une nouvelle charte ou un nouveau mode d'administration municipale à Montréal sans avoir recours à un referendum. De plus, le régime provincial ne pourra pas noyer le vote ouvrier tel que l'on se le proposait en certains milieux".

La défaite inévitable du régime Taschereau résultera tout probablement à sauvegarder l'autonomie de Montréal et permettra à notre ville de retirer des revenus qui lui sont enlevés injustement par le gouvernement provincial.

3439, St-Denis — BElair 1809

Dr Jérôme Fournelle

Maladies de la peau, du sang, voies urinaires, vénériennes.

ELECTRICITE MEDICALE

RAYONS-X

L'ENQUETE POUR ST-JEAN DE DIEU

D'après une communication du commissaire des incendies à Montréal, M. Emile Massicotte, N.P., l'enquête sur l'incendie de St-Jean de Dieu qui a fait cinq victimes chez les aliénés il y a trois semaines, sera tenue par les autorités du gouvernement provincial. C'est sur l'ordre du procureur général que cette décision a été prise.

C'est parce que la municipalité de l'hôpital St-Jean-de-Dieu détient une charte spéciale qu'elle ne tombe pas sous la juridiction du commissariat des incendies de Montréal. On ne sait pas à quelle date cette enquête aura lieu.

L'ILLUSTRATION

MEMBRE DE L'A. B. C.

Imprimée par la Société des Journalistes Canadiens Incorporée, au No 1124 rue MARIE-ANNE est Montréal.

Fernand DANSEREAU,

président et directeur général

REDACTION ET ADMINISTRATION, 1124, rue Marie-Anne, est Montréal.

Case postale 1480. — Téléphone: FAlkirk 1171*

MONTREAL, MERCREDI, 27 NOVEMBRE 1935

Une besogne utile

La police municipale a entrepris le nettoyage de certaines boîtes de nuit, toutes situées dans l'Est de la ville et spécialement sur la rue Saint-Laurent. Elle a traduit devant les tribunaux une vingtaine d'habituées de ces salles, qui détroussaient les quelques noceurs que la crise n'a pas encore guéris. Périodiquement l'escouade des moeurs procède à cette opération délicate et peu intéressante, mais nécessaire.

Nous voulons croire que l'Ouest de la ville ne renferme aucun lieu de rendez-vous: la police de Montréal, du moins, semble le croire. Nous osons toutefois suggérer à nos gardiens de la paix et de la moralité publiques de promener leur lanterne dans certains cabarets de la rue Sainte-Catherine Ouest. Ils pourraient demander l'aide, si besoin était, de la police provinciale, singulièrement nombreuse et active à Montréal en cette période de luttes électorales.

Encore l'essence

Les prétentions de certaines compagnies distributrices d'essence, devant la Commission du tarif présidée par M. Sedgewick, renversent toutes les notions d'économie admises jusqu'à présent. Leur susciter de la concurrence en abaissant les droits sur l'importation d'essence en provenance de l'Europe aurait pour effet, soutiennent-elles, la hausse des prix et la désorganisation d'un système de distribution d'une valeur indiscutable. Il faut arrêter l'exportation en notre pays, concluent-elles, des huiles et essences européennes.

Il est possible que le Canada trouve son profit à s'approvisionner d'essence uniquement aux Etats-Unis. La STANDARD OIL a fondé plusieurs filiales en notre pays et y emploie une main d'oeuvre nombreuse. De plus, la distribution de l'essence, comme celle du charbon, exige une organisation puissante, sans quoi le consommateur en souffrira. Sans l'exercice d'un certain monopole, les compagnies en question pourraient-elles fournir d'essence tel coin reculé de notre province, par exemple ?

Nous croyons cependant que les compagnies canado-américaines ont largement bénéficié de tarifs protecteurs, souvent au détriment du consommateur. Pendant des années, l'essence s'est détaillée en notre pays à des prix parfois astronomiques. La concurrence européenne était le moyen le plus sûr de rendre la raison à certains financiers; le gouvernement d'Ottawa le comprit et réduisit quelques tarifs. Immédiatement, en certaines villes, les prix ont baissé, cette fois, au-dessous de ce qui était juste. La situation se stabilise peu à peu.

La tâche de la Commission du tarif n'est pas facile. Aider les compagnies canado-américaines pour qu'elles maintiennent leur excellent système de distribution, un peu encombrant néanmoins à Montréal; d'autre part, baisser les tarifs de façon à ce que l'importation de l'essence européenne serve à établir les prix à un niveau équitable pour le consommateur. Quant à croire que la concurrence aboutit à la hausse des prix, les comportements mêmes des compagnies canado-américaines démontrent le contraire. De plus, la population canadienne n'a aucune raison de préférer l'essence américaine à toute autre; or, l'Europe peut nous en livrer aussi régulièrement que les Etats-Unis.

M. Will Durant

Ces jours derniers, M. Will Durant, un philosophe réputé en son pays, les Etats-Unis, de passage à Montréal, plongeait dans l'admiration nos intellectuels anglo-canadiens. M. Durant a publié une espèce d'histoire critique de la philosophie qui ont un retentissement énorme aux Etats-Unis Il aime à répéter que la société se renouvelle sans cesse par l'apport des classes populaires à l'élite, ce qui, entre nous, n'est pas neuf. Il a repris, en notre ville, cet éternel sujet des penseurs anglo-saxons: quels sont les plus grands hommes qui ont paru sur la terre? Son auditoire apprit avec étonnement que Voltaire avait un esprit brillant mais superficiel, et toutes sortes de choses aussi originales.

Nous avons intérêt à bien connaître nos compatriotes anglo-saxons. Leur engouement pour tout ce qui vient des Etats-Unis n'est malheureusement pas toujours aussi anodin que l'enthousiasme qu'ils ont manifesté pour M. Durant.

TRIBUNE LIBRE

L'assurance sur la vie

M. le Rédacteur,

Cher Monsieur,

L'exposé des affaires d'assurance sur la vie durant l'année 1934 par le Surintendant des Assurances pour la province de Québec, révèle une fois de plus que les Canadiens-français restent dans le même état d'infériorité en ce qui regarde l'organisation de cette branche si importante de la finance.

Ici, dans une province dont la population majoritaire Canadienne-française est d'environ 2,500,000, il a été payé en primes durant l'année 1934 la somme de $53,974,167.29 à 46 différentes compagnies dont deux seules peuvent être considérées comme Canadiennes-françaises. Et la part des primes perçues par ces deux dernières ne s'est élevée qu'à $798,155.34 c'est-à-dire à 1.47 pour cent seulement du montant entier.

Dans notre propre province nous sommes devenus le pauvre qui ramasse les miettes qui tombent de la table du riche.

Petit à petit nous perdons le terrain économique gagné si durement par nos aînés et pour peu que cela continue le temps n'est pas si loin où il ne nous en restera plus que le souvenir.

Notre épargne est disséminée et capitalisée par ces organisations étrangères et ne peut plus aucunement nous aider, en tant que peuple, alors qu'elle sert les intérêts étrangers bien souvent à notre détriment.

Si nous avions agi autrement depuis 50 années les Canadiens-français ne seraient pas reclus aujourd'hui à l'est de la rue St-François-Xavier.

'Depuis dix ans notre domaine économique s'est effondré. Il y a peut-être encore quelques fortunes individuelles mais plus de fortunes corporatives." On ne pourrait trouver mieux que cette phrase de l'honorable Athanase David pour décrire la situation de l'assurance-vie chez les Canadiens-français.

Les taux des primes, les polices et les réserves étant scientifiquement calculés d'après les mêmes bases par toutes les compagnies faisant affaire ici, il s'ensuit que les bénéfices et avantages ne peuvent être que les mêmes pour tous. Nulle compagnie ne peut faire de faveur, ni rien traiter au petit bonheur, de sorte que l'assuré est toujours certain de recevoir au pro-rata de sa prime versée, ni plus, ni moins.

Si nous plaçons la question au point de vue du Canada, nous constatons que les compagnies d'assurance-vie de tout le pays ont mieux réagi contre l'envahissement étranger. En 1883 les compagnies Canadiennes reçoivent en primes 12.46 pour cent DE MOINS que les étrangères, mais 50 années après il en est autrement et, en 1933, les compagnies Canadiennes encaissent 30.76 pour cent DE PLUS que leurs rivales. Les compagnies du Canada ont donc gagné beaucoup de terrain sur les autres, dans la magnifique proportion de 43.22 pour cent.

Cette ferme attitude de conquête de la part des Compagnies Canadiennes (Anglaises,) et les magnifiques résultats obtenus depuis 50 ans — comparativement aux compagnies étrangères — ne sont-ils pas assez convaincants pour stimuler l'ardeur à la lutte de tous ceux qui, de près ou de loin, dans notre province, veulent porter avec honneur l'étandard Canadien-français de L'Assurance sur la vie.

Bien à vous,

L.-E. CAYETTE

Lisez "L'ILLUSTRATION" tous les matins afin d'être bien renseigné.

Ils sont battus

Quoi que prétende la presse ministérielle, les partisans du Régime Taschereau sont bel et bien battus. L'avenir dira si l'Union nationale peut s'emparer du pouvoir; reste que M. Taschereau et ses ministres seront incapables de gouverner la province avec une majorité d'au plus deux députés.

Les ministériels, qui ont fait preuve des aptitudes que tout le monde connaît pendant la campagne électorale, siégeront à l'Assemblée législative en face d'une phalange d'hommes aguerris. A chaque projet du gouvernement, M. Taschereau et ses amis, habitués à des succès faciles, verront se lever M. Duplessis, un rude jouteur parlementaire, MM. Gouin, Grégoire, Leduc, Monck, Rochefort, bref les unionistes l'un après l'autre. Ceux-ci n'attendront point aux calendes grecques pour déposer sur le bureau de la Chambre une série de réformes que le Régime ne peut accepter, par exemple: l'interdiction pour tout ministre de siéger au conseil d'administration d'une compagnie. Les débats réservent de cruelles surprises à M. Taschereau. Nous aurons du plaisir à voir M. Perreault, pour l'un, aux prises avec M. Hamel ou M. Drouin.

Nous pouvons dire maintenant que les députés ministériels n'ont plus le droit de s'absenter ni de mourir. L'Assemblée législative, où, naguère encore, la moitié des députés libéraux mettaient rarement les pieds, va prendre une nouvelle figure. L'Union nationale pourra, à l'occasion, donner congé à l'un de ses partisans; il suffira que deux ou trois ministériels soient malades au moment où M. Duplessis proposera un vote de non-confiance pour que le Régime soit renversé.

Ce n'est pas tout. Le gouvernement d'Ottawa ajourna la conférence interprovinciale pour complaire à M. Taschereau, qui voulait profiter de la popularité du parti libéral fédéral pour escamoter la victoire. Les autres provinces ne toléreront plus qu'on diffère l'examen des modifications à la Constitution proposées par certains chefs d'Etat. D'un autre côté, M. Taschereau et les siens, élus de la facon que tout le monde sait n'ont pas le droit d'engager notre peuple, de parler en notre nom à Ottawa.

Enfin, nous avons lieu de croire que la fameuse discipline libérale, fondée sur la peur et maintenue grâce à une caisse électorale bien garnie, va se relâcher. Il est certain qu'un membre de l'Union nationale ne saurait passer à l'adversaire sans se déshonorer aux yeux de ses électeurs et se ravaler au rang de M. T.-D. Bouchard. D'autre part, plusieurs députés libéraux, trompés par les organisateurs du Régime, se rallieront probablement à l'Union nationale.

De quelque côté que nous tournions le problème, la défaite du Régime apparait clairement. Grand stratège, selon la presse dévouée à la caisse du parti libéral, M. Taschereau ne peut sortir de l'impasse. S'il lui prend fantaisie de démissionner, il laisse le Régime sans tête, car M. Perreault est totalement inapte à diriger un parti; le ministre de la Voirie aurait tort, du reste, d'accepter une succession aussi embrouillée. Que M. Taschereau reste au pouvoir, son nom est honni dans toute la province; une élection à brève échéance lui enlèverait encore plusieurs comtés. Enfin, le jour où il sera forcé de remettre le pouvoir à l'Union nationale, celle-ci n'aura qu'à ordonner quelques enquêtes sur l'administration de la justice en notre province, par exemple, pour assurer la défaite de la plupart des députés libéraux qui viennent d'échapper au naufrage du Régime.

Pour juger si l'Union nationale a vaincu, nous n'avons eu qu'à écouter la voix chevrotante de M. Taschereau, lundi soir, à la radio, et qu'à voir la mine de ses principaux organisateurs.

Edouard Benes, ministre des affaires étrangères depuis 17 ans dans le cabinet Masaryk, en Tchécoslovaquie, est certain de succéder au président qui doit se retirer bientôt. On le voit ici avec sa femme.

UNE PARTIE DE CARTES AU CERCLE DESROSIERS

Le Cercle Pédagogique Desrosiers a organisé pour cette année, une série de conférences qui se donnent le vendredi de chaque semaine à l'École Normale Jacques-Cartier. Des conférenciers avertis intéressent le public en général et surtout le personnel enseignant. C'est pourquoi, ces causeries occasionnant de multiples dépenses, les membres organisent une grande partie de cartes et un bingo le 27 novembre à l'École Jacques Cartier coin Sherbrooke et Calixa-Lavallée.

Cette partie de cartes sera sous la présidence de M. l'abbé Adélard Adélard Desrosiers. L'entrée est de 35 sous, vestiaire compris. Il y aura un prix par table. Nous prions le public en général d'assister à notre soirée et nous demandons au personnel enseignant de venir nous encourager.

Pour tout renseignement concernant cette partie de cartes, prière de s'adresser à l'École Normale Jacques-Cartier, Parc Lafontaine, Tél. FRontenac 3066, ou à GLairval 7213, et à 524 Curatteau.

HÉMORROÏDES

INJECTIONS SCLEROSANTES

Curatives, indolores, strictement ambulatoires, n'immobilisant pas. Résultats excellents contre le saignement et la chute de la muqueuse rectale.

DEMANDEZ NOTRE LIVRET

Institut de Physiothérapie de Montréal

5046, AVE DU PARC — DO 3747

En marge de la victoire de M. Anatole Plante

L'élément can.-français

Le Dr Anatole Plante a conservé au parti libéral de M. Taschereau l'un des rares sièges qui restent encore au gouvernement sur l'île de Montréal. Le chef du parti libéral (nous n'osons pas écrire le premier ministre, car il est plus que probable qu'il ne le sera pas) pourrait croire que le Dr Plante représente l'élément Canadien-français de Montréal. Qu'il se détrompe. Une analyse scrupuleuse des votes enregistrés dans les différents polls démontre hors de tout doute que le Dr Plante n'a dû sa victoire, si l'on excepte certaines manœuvres plus ou moins avouables, qu'à l'élément juif.

Dans 30 polls sur 163, le Dr Plante a obtenu 3,259 voix contre son adversaire, M. Cormier, 411 seulement. Ces trente polls, comme par hasard, sont en trois groupes dans le quartier juif.

Les 8 polls de 9 à 16 inclusivement, dans le quartier juif sur les rues Laval, Colonial et St-Dominique, ont donné 761 votes à M. Plante et 120 à M. Cormier.

Les 17 polls de 59 à 75 inclusivement, toujours au beau milieu du quartier juif, ont rapporté 1912 votes à M. Plante contre 253 seulement à son adversaire, M. Cormier.

Les 5 polls de 56 à 60 inclusivement ont donné 586 voix à M. Plante et 38 seulement à M. Cormier. Ces cinq polls sont toujours dans le quartier juif.

Dans le poll 67, 250 ouest rue Villeneuve, M. Plante a obtenu 206 voix et son adversaire, M. Cormier 17.

Dans le poll 70, rue Esplanade, encore dans le quartier juif, M. Plant a eu 100 votes et M. Cormier 1.

Dans la liste des polls de 85 à 152, à l'exception des Nos 116, 119, 122 et 112, le Dr Plante a eu de fortes minorités partout. Ces polls se trouvent dans des quartiers habités par des gentils qui ne l'ont pas été pour le porte-étendard de M. Taschereau.

Dans les trois principaux groupes de polls juifs, le Dr Anatole Plante a obtenu une majorité de 2,848 votes.

On peut donc écrire sans crainte d'errer que le Dr Plante a été élu par les Juifs. Il y aura donc trois députés juifs à la prochaine législature, MM. Cohen, Plante et Bercovitch, tous de la région de Montréal. Le quatrième libéral de la région est un Irlandais.

Le Régime, à quoi nous servirait de le cacher, est très populaire chez les Canadiens-français de l'île de Montréal...

Il s'est rendu à la morgue pour y mourir

CHICAGO, 26. — Vincent Noriack, âgé de 51 ans, s'est rendu chez un entrepreneur de pompes funèbres, non pas pour acheter un cercueil, mais pour y jouer au bridge. Il s'excita tellement durant la partie qu'il s'affaissa et mourut quelque temps plus tard d'une syncope cardiaque.

Feu M. J.-B. Martin

James Benjamin Martin, autrefois surintendant du département des routes municipales de la division ouest et employé de la ville de Montréal depuis 25 ans, est décédé, hier, à l'hôpital Général après une longue maladie. Le défunt était né à Montréal et y avait demeuré toute sa vie. Il était à sa retraite depuis trois ans.

Le service funèbre aura lieu demain, à 3 h. p.m., au salon mortuaire de Jos. C. Wray and Bro., 1234, rue Mountain et de là au cimetière Mont-Royal.

Albert Fish sera exécuté

ALBANY, 26. — La Cour des appels a, aujourd'hui, maintenu la sentence de mort prononcée contre Albert H. Fish pour l'assassinat brutal de Grace Budd, âgée de 10 ans.

Fish, un vieux peinare, a été trouvé coupable en mars dernier dans le comté de Westchester et condamné à mourir sur la chaise électrique.

Le meurtre Budd demeure mystérieux pendant six ans. Fish fut arrêté et accusé du meurtre de l'enfant après qu'il eut écrit une lettre aux parents de celle-ci.

Fish, déclaré mentalement irresponsable par les avocats de la défense, a avoué avoir étranglé la fillette, puis disséqué son cadavre et brûlé les morceaux dans un bois.

Les parents ne revirent jamais leur fillette vivante après l'après-midi de juin 1928, alors qu'elle partit de sa demeure à New-York pour une réception à l'occasion de son anniversaire de naissance, en compagnie d'un homme qui fut, plus tard, identifié comme étant Fish, et qui était en bons termes avec la famille.

CLERMONT MOTOR LIMITED

Distributeurs

DES FAMEUX AUTOMOBILES

CHRYSLER—PLYMOUTH

Messieurs Clermont seront au Kiosque Chrysler-Plymouth au Salon de l'Auto avec le personnel de leur maison, où ils espèrent avoir le plaisir d'y rencontrer leurs clients et amis. Si vous désirez voir de nouveaux modèles à loisir, loin de la foule, venez à nos salles de vente qui sont ouvertes tous les soirs.

Tous les nouveaux modèles Chrysler-Plymouth pour 1936 sont maintenant en montre dans nos salons.

Un département de service équipé avec l'outillage le plus moderne et sous la direction de mécaniciens experts entraînés à la manufacture, est à la disposition des propriétaires de voitures Chrysler et Plymouth. Les propriétaires d'automobiles de toutes les marques peuvent aussi bénéficier de notre service exceptionnel.

Les automobilistes trouveront à nos magasins un assortiment complet de pièces et accessoires de la plus haute qualité aux prix les plus intéressants.

5363, rue St-Denis DO. 1144

BLONDINETTE — — La lettre qu'on oublie

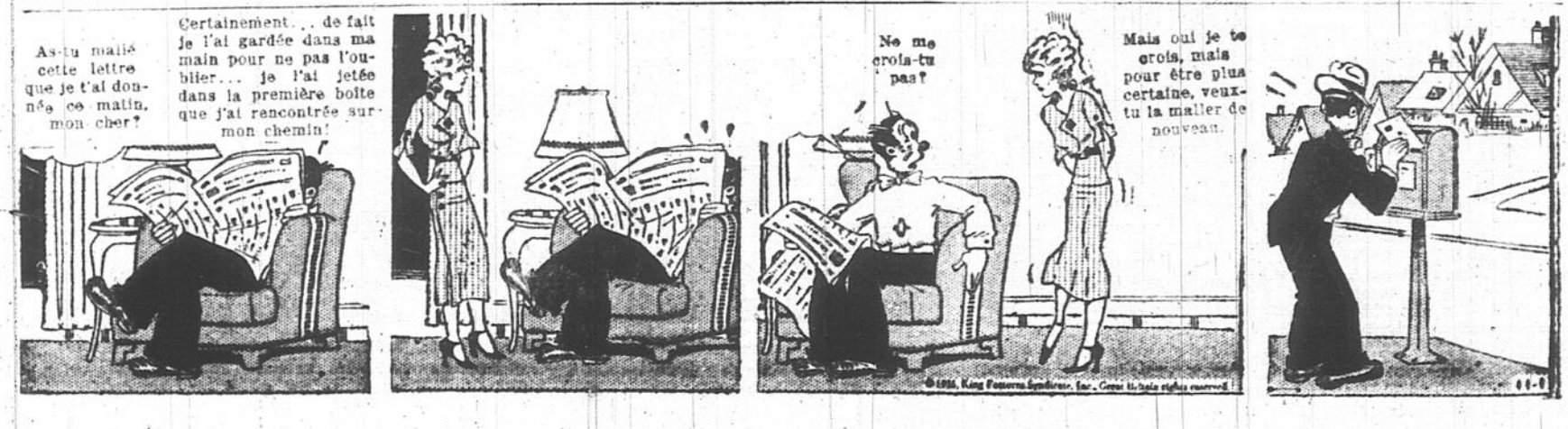

Hauptmann demande à Condon de faire des aveux

Etrange déclaration du condamné à mort

TRENTON, New-Jersey, 26. — (U.P.)—Bruno Richard Hauptmann a demandé ce soir de sa cellule des condamnés à la prison de l'état à Trenton que le vieillard connu sous le nom de Jafsie "fasse une confession complète" au sujet de l'enlèvement et du meurtre de Charles-A. Lindbergh, jr. Ce qu'Hauptmann désire que le docteur John F. Condon avoue n'est pas expliqué dans la note laconique que les avocats du condamné ont rapporté de la cellule du menuisier allemand, à l'occasion de son 37ème anniversaire de naissance.

Bruno Hauptmann

"Jafsie" Condon

CHEZ CONDON

A sa résidence dans le Bronx, New-York, où la porte est fermée par une lourde chaîne et un cadenas, on a déclaré que "Jafsie" était en dehors de la ville pour une autre de ces missions mystérieuses qui ont occupé la majeure partie de son temps depuis la nuit d'avril 1932, alors qu'il remit une somme de $50,000 pour la vie et la sécurité d'un enfant déjà mort.

UNE REPONSE

Lloyd Fisher et Egbert Rosecrans, deux des avocats du New-Jersey, qui ont défendu Hauptmann, ont apporté sa déclaration de la prison. Apparemment Hauptmann, condamné à mort avec seule la Cour suprême des Etats-Unis comme espoir, a été porté à faire cette déclaration à la suite de celle qui a été fournie par Jafsie, la semaine dernière à Boston. Jafsie avait prédit qu'Hauptmann avouerait et avait ajouté: "Il m'a déjà fait demander à trois reprises mais je ne suis pas encore allé le voir."

TEXTE DE LA NOTE

Ce soir, Hauptmann a répondu dans le même anglais peu compréhensible qu'il a employé sur le banc des témoins et qui formait les notes de rançon adressées à Lindbergh.

"En réponse à la déclaration du docteur Condon du 21 novembre, qui disait que je l'avais fait demander à trois reprises afin de faire une confession, je tiens à affirmer que cette déclaration est fausse. Je n'ai jamais fait cette demande à qui que ce soit qui ait été en relation avec moi. Il est facile de comprendre pourquoi le docteur Condon fait une telle déclaration fausse. Je désirerais sincèrement que ce monsieur fasse lui-même une confession, non seulement dans mon intérêt personnel, mais surtout dans l'intérêt de la justice."

"Tout ce que je connais au sujet de ce terrible crime a été dévoilé sur le banc des témoins. Dans ma situation présente, je serais heureux d'en connaître plus long dans cette affaire, je pourrais alors alléger mes souffrances et celles de ma famille. Je profite de ce jour particulier pour déclarer de nouveau à l'univers que je ne cache rien, que je n'ai rien fait contre Dieu ou la société. C'est mon plus profond désir de pouvoir prouver à l'univers que je dis la vérité."

Une poursuite peu banale renvoyée

Maintenant que les blessures subies par une jeune patineuse de 8 ans, Shirley Holtzman, n'avaient pas été infligées volontairement et intentionnellement par un garçonnet, Solly Rubin, sur son tricycle, le juge McDougall a renvoyé, hier matin, en Cour supérieure, une poursuite en dommages au montant de $2,604 intentée par le père de la fillette blessée contre le paternel du jeune cycliste.

"Pour prouver le bien fondé de son action le plaignant", a dit Sa Seigneurie, "se devait établir que le fils du défendeur avait délibérément fait tomber la fillette chaussée de patins à roulettes".

Sa Seigneurie a ajouté que la poursuite n'avait pu fournir une preuve suffisante à l'effet que le garçonnet avait fait tomber la fillette et que la chute de cette dernière était plutôt due à ce qu'elle n'était pas une habituée du patin à roulettes.

LA STAHLHELM AUX E.-UNIS ET AU CANADA

NEW-YORK, 26. — Le baron Ebernatd von Schroetter, commandant de la Stahlhelm aux Etats-Unis et en Canada, a émis, aujourd'hui, un ordre à ses partisans, anciens vétérans allemands de la guerre mondiale, déclarant qu'il maintiendrait l'organisation sous son vieux nom et son ancienne constitution, de sa propre responsabilité, bien que la Stahlhelm ait été dissoute en Allemagne par Hitler le 7 novembre dernier.

L'ordre officiel publié en allemand aujourd'hui par le baron acceptait la dissolution de la Stahlhelm en Allemagne, où elle avait été à certains moments partenaire du parti naziste et à d'autres reprises son rival, dans le mouvement qui établit le Troisième Reich, sous la domination de Hitler. Le but de cet organisme en Allemagne a été déclaré atteint, et son existence, par conséquent, devenue inutile.

Le baron a cependant déclaré que l'organisation avait encore une certaine utilité en Amérique, où elle tente d'obtenir l'unification de tous les Américains d'origine allemande.

Arrestation à la suite d'un hold-up

OTTAWA, 26. — La police a aujourd'hui arrêté deux individus d'Eastview qui avaient commis un vol à main armée dans la succursale de Clarkstown de la Banque Canadienne Nationale. Ce vol qui s'est produit hier a été interrompu par un vieillard de 78 ans.

Les détenus sont Donald A. McDonald, âgé de 40 ans et Yvon Mousseau, âgé de 29 ans, et ils ont été identifiés par Léon Landry, le vieillard et Gerald Charlebois, le caissier-gérant de la banque, comme étant les individus qui tentèrent de ligoter l'employé de la banque après l'avoir tenu en respect à la pointe du revolver. Un troisième individu, qui conduisait l'automobile dans laquelle les 3 bandits ont pris la fuite, est recherché.

Clémence du juge

Le juge Perrault s'est montré clément envers deux femmes qui avaient vendu de faux coquelicots le 11 novembre dernier et par ce fait même obtenu de l'argent sous de fausses représentations. Les deux femmes ont longuement pleuré et prétendu que, sans argent, elles s'étaient vues réduites à ce moyen pour s'en procurer. Les détectives Desormeaux et Hogue avaient opéré cette arrestation.

133 ANS DE PRISON POUR DEUX VOLEURS

SARNIA, Ontario, 26. — Un total de 133 ans de prison a été imposé à Merwin McEwen de Forest et John Gallierc, de London, lorsqu'ils ont comparu à la Cour du magistrat aujourd'hui pour répondre à 29 accusations criminelles. Les sentences seront purgées concurremment avec les condamnations précédemment imposées à Toronto, Kitchener et Stratford, au total de 7 ans et demi. Les deux jeunes gens qui avaient plaidé coupables vendredi lors de leur arrivée de Toronto, on été chacun condamnés à cinq ans de prison sur treize accusations d'effraction et une année chacun pour le vol d'une automobile à Thetford. McEwen a reçu une autre sentence d'un an pour avoir négocié un chèque sans fonds.

LES ELECTIONS DANS GASPE

CHANDLER, 26 (Spécial à l'"Illustration") — Le résultat des élections dans Gaspé-Sud, Gaspé-Nord et les Iles-de-la-Madeleine est un exemple de ce qui serait arrivé par tout la province si l'Union Duplessis-Gouin n'avait été effectuée. Dans chacun de ces comtés le candidat du gouvernement a remporté la victoire sans avoir obtenu la majorité des votes enregistrés et les candidats de l'A. L. N. arrivant bons deuxièmes. Il y avait aux Iles de la Madeleine, deux candidats de l'opposition, Gaspé-Nord, deux candidats d'opposition et Gaspé-Sud, trois candidats d'opposition qui ont divisé les votes enregistrés contre le gouvernement Taschereau.

Si dans chacun de ces comtés il y avait eu un seul candidat d'opposition, comme ailleurs dans la province, l'A. L. N. aurait remporté une victoire certaine. Gaspé-Sud est le comté où la lutte fut la plus contestée et la plus dure dans la province.

Dimanche soir à Grande-Grève, plusieurs coups de fusils furent tirés dans la direction de la voiture du Dr Camille Pouliot, un des candidats indépendants. Une balle a traversé le parebrise. Personne n'a cependant été blessé.

L'hon. John-Hall Kelly a fait la lutte du commencement à la fin avec le député sortant, Alexandre Chouinard, et Jean-François Pouliot aux côtés de son cousin le Dr Pouliot.

Pour être bien renseigné sur les sports internationaux, lisez "L'Illustration" du dimanche.

192 électeurs inscrits 210 votes enregistrés

Les Libéraux vont très certainement contester plusieurs élections dans la province, en particulier celles des trois quartiers juifs de Montréal: St-Laurent, St-Louis et Mercier.

Aux dernières informations, on apprenait que dans un poll ou quartier Mercier où quelque 192 électeurs étaient inscrits, 210 avaient voté.

Ceci s'est déjà passé dans le quartier St-Laurent aux dernières élections alors que le bill Dillon est arrivé juste à temps pour empêcher toute contestation.

Cette année le parti libéral ne possède plus la majorité qui lui a permis aux dernières élections de faire ratifier des élections entachées de fraude.

Le député juif Joseph Cohen, qui avait fort plaisamment attribué à l'enthousiasme de ses compatriotes avisés ces excès électoraux, ne fera pas avaler deux fois de suite cette oiseuse plaisanterie au peuple.

Le Dr Amato Piante non plus... Il n'aura pas séquestré tout un groupe d'hommes organisateurs d'un candidat adverse, en employant la force, sans qu'il lui en coûte.

M. Bercovitch, si le parti libéral le considère élu par acclamation, est bien d'avoir en poche son mandat de député.

Me Edouard Masson prépare au Regime de désagréables surprises.

La véritable bataille ne fait que commencer.

Enquête fédérale pour David Meisner

OTTAWA, 26. — Le rapport du procureur-général de l'Ontario, Arthur Roebuck, sur le dossier de David Meisner, qui est à purger une sentence de quinze ans pour l'enlèvement de John Labatt, attendait l'honorable Ernest Lapointe, ministre de la justice, qui est revenu de Québec aujourd'hui.

M. Lapointe a déclaré qu'il ouvrirait une enquête approfondie sur les circonstances de la condamnation et de l'emprisonnement de Meisner aussitôt que possible. Le rapport Roebuck sera remis aux officiers du département légal immédiatement pour étude et recommandation.

M. W. Tremblay présidera

M. William Tremblay, le nouveau député de Maisonneuve et président de l'Association des Bouchers de Montréal, présidera ce soir l'assemblée régulière de cette association qui aura lieu au Monument National, chambre No 4

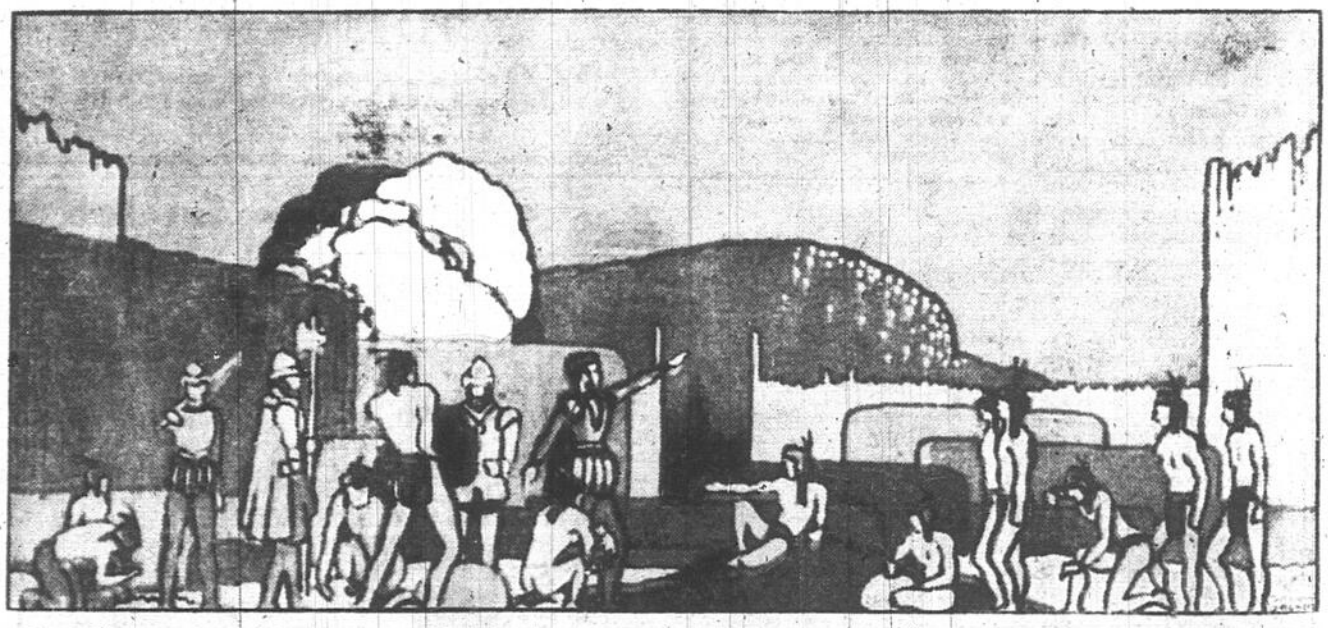

"L'arrivée de Jacques Cartier à Montréal", l'une des scènes qui seront représentées demain soir, jeudi, le 28 novembre, lors du grand festival indien-français qui se déroulera au chalet de la Montagne. Ce spectacle, donné à l'occasion du 4ème centenaire de l'arrivée de Jacques Cartier à Montréal, est organisé par Mme Roy-Villandré

OEIL DE LYNX — — Oeil de Lynx et la presse

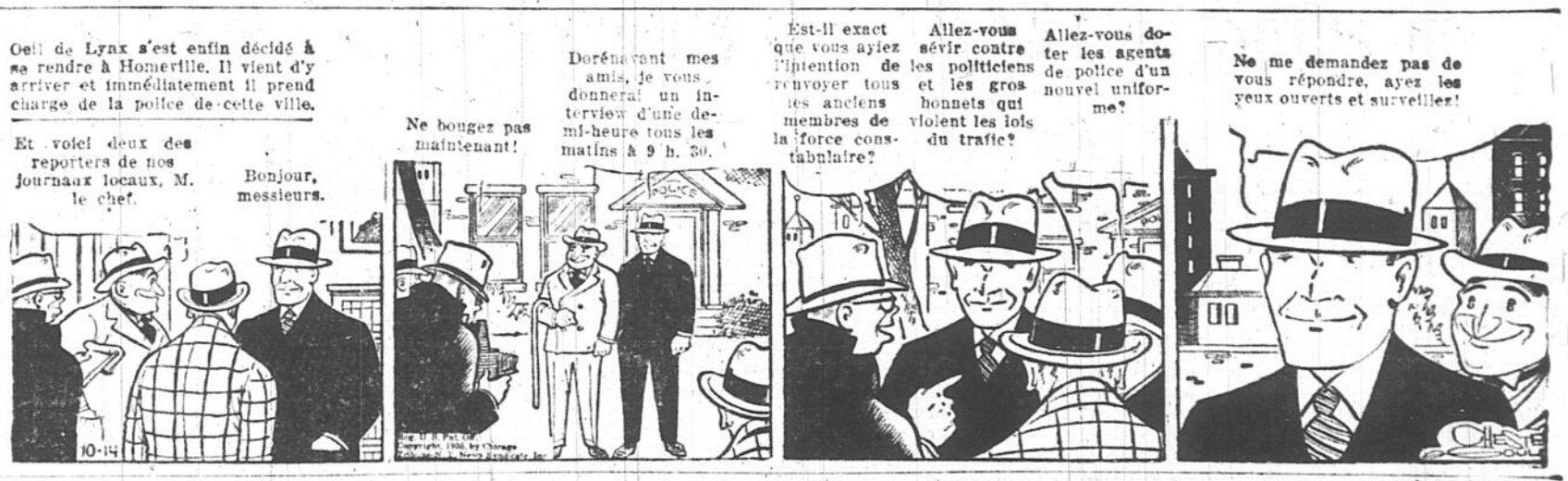

Pour l'oeuvre du Vestiaire des Pauvres

L'oeuvre du "Vestiaire des Pauvres" 2, rue Bonneau, demande au public de Montréal, de ne pas oublier les "Sans-Foyers" qui, tous les jours viennent en grand nombre solliciter des chaussures et des vêtements de toutes sortes.

Nous avons espoir que du haut du ciel, la regrettée Soeur Bonneau, saura susciter des âmes généreuses. Nous acceptons de tout: Meubles, linge, provision, etc... et nous allons chercher les effets à domicile, grâce à la générosité de la maison "Séguin Frères" importateurs de bananes. Tél. HA. 3906.

Sur la demande de la Rvde Soeur Ste-Madeleine, directrice, M. René Bissonnet, tabaconiste, passera pour une souscription en faveur de l'oeuvre.

Une assemblée chez les propriétaires

C'est par erreur que nous avons annoncé précédemment que la prochaine assemblée générale des membres de la Ligue des Propriétaires de Montréal aurait lieu le jeudi, 27 novembre 1935. C'est ce soir, mercredi, le 27, à 8 h. 15 p. m. que cette assemblée aura lieu, dans la salle des conférences de la Palestre du National, 810, rue Cherrier.

Des questions très importantes pour tous les propriétaires seront discutées.

Lisez "L'ILLUSTRATION" tous les matins afin d'être bien renseigné.

Il n'y avait pas eu de vol à main armée

Au dire de la police qui a fait enquête autour d'un récit d'attentat à main armée qui aurait été commis sur la rue Severn, Westmount, au détriment de John William Thomas, 44 ans, de 630 avenue Richard, Verdun, il ne s'agirait aucunement d'un "hold-up". Le plaignant aurait plus tard avoué que la somme de $57 qui lui fut enlevée fut volée au cours d'une assemblée politique sur la rue Wellington, samedi soir, et appartenait à la compagnie pour laquelle il travaille.

Thomas avait d'abord prétendu qu'il avait été ligoté dans son automobile à l'aide de fil de fer et de corde et aurait tout de même réussi à conduire sa voiture sur une distance de quatre rues avant d'alerter la police.

—M. Charles Roux, un Français, a récemment traversé le Sahara avec une expédition d'automobiles dont le combustible était distillé de produits végétaux.

TENANCIER DE MAISON LOUCHE EN PRISON

Joseph Kaspeir, 32 ans, a admis devant le juge Lacroix, hier matin avoir donné des drogues à un client dans le but de le voler et le magistrat en retour lui a octroyé un stage de huit mois en prison et $200 d'amende avec les frais.

Kaspeir tenait une maison louche au No 1164 de la rue St-Laurent o des racoleuses conduisaient des clients de passage qu'il se chargeait de droguer pour les voler. Un nommé Bouchard se laissa conduire à cet endroit où, après l'avoir drogué, on le soulagea de $55.00. Une enquête de la police amena l'arrestation de deux filles et du propriétaire.

Régina et Angèle Arcand, les deux filles, attendent présentement leur procès sous une accusation semblable. D'autres filles furent arrêtées sous des accusations de vagabondage et elles ont décroché six mois d'emprisonnement chacune. Deux autres attendent leur procès devant la Cour du Banc du Roi sous une accusation de vol sur la personne.

UN AVOCAT SERVIRA COMME JURE

Me George-A. Campbell, c.r., a accepté de servir en qualité de juré sur la liste de ceux qui furent assermentés hier devant la Cour du Banc du Roi. Il n'a pas cherché d'excuses comme tant d'autres qui prétextent maladie, surdité ou autres excuses afin d'éviter de rendre à la société ce service qu'elle est en droit d'attendre de ses citoyens.

Le juge a dû ordonner d'appeler de nouveaux citoyens tant il a dû accorder d'exemptions. De nouveaux procès commenceront bientôt à la Cour du Banc du Roi.

LES MOTS CROISES

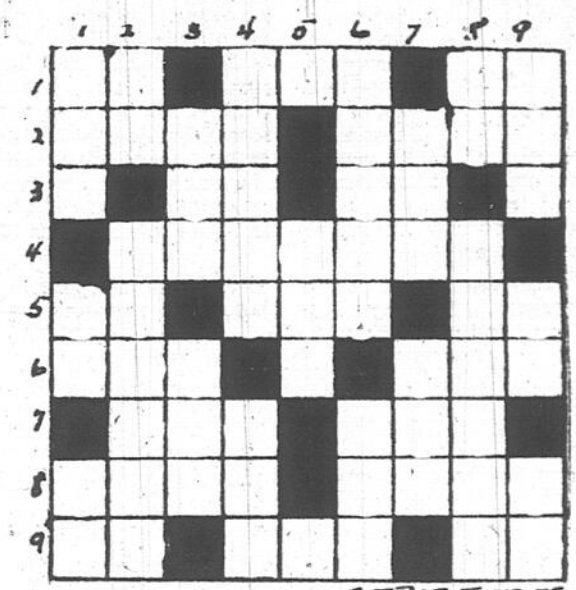

SERIE F. NO. 55

HORIZONTALEMENT

1—Adverbe de lieu mis pour ici. — Principe de la vie. — Petit ruisseau.
2—Action de s'élancer. — Ce qui est conforme au devoir.
3—Préfixe privatif. — Altesse Royale.
4—Nom général sous lequel on comprend tout ce qui vit en étant fixé au sol par des racines.
5—Deux voyelles. — Article simple. — Avant Midi.
6—Substance, dure, friable, sèche et d'un goût âcre. — Double fait à du linge, à une étoffe, à du papier.
7—Nom vulgaire du thymus du veau et de l'agneau. — Epoque.
8—Anneau de cordage. — Pronom démonstratif.
9—Pronom personnel. — Qui n'est pas cuit. — Note de la gamme.

VERTICALEMENT

1—Adjectif démonstratif. — Le premier en son genre. — Conjonction.
2—Pronom personnel. — Corps dur et solide, qui sert à bâtir.
3—Oignon d'une odeur très forte. — Genre de liliacées à fleurs blanches et odorantes.
4—Qui ne dure qu'un an. — Qui a peu ou point d'humidité.
5—Partie saillante du visage entre la bouche et le front.
6—Mouvements folâtres. — Bouclier.
7—Colère. — Petite prairie.
8—Ile de l'océan Atlantique. — Qui prépare des salaisons.
9—Le premier des nombres (au féminin). — Qui est au milieu. — Une consonne et une voyelle.

SOLUTION DU PROBLEME D'HIER MATIN

	1	2	3	4	5	6	7	8	9
1	Z	E	L	E	■	A	E	R	E
2	■	L	O	C	U	S	T	E	■
3	B	■	S	O	S	I	E	■	A
4	O	U	■	N	■	A	■	A	N
5	N	■	M	O	T	T	E	■	E
6	■	C	I	M	A	I	S	E	■
7	C	A	T	I	■	Q	U	A	I
8	O	■	R	E	C	U	L	■	R
9	R	■	E	S	■	E	E	■	E

SERIE F. No. 54

GAGNANTS D'UN GRAND CONCOURS

Voici les noms des heureux gagnants du concours de l'ASSOCIATION INTERNATIONALE DES MANUFACTURIERS INC. qui s'est terminé le 25 août dernier.

1—M. Elgin Stewart, Cardale, Man., gagnant d'un Sedan Plymouth de Luxe, quatre portes, avec valise, modèle 1935. 2—Mme Jeanne Beaudin, 1147 Blvd St-Joseph Est, Apt. 4, Montréal, gagnante d'un Sedan Plymouth de Luxe, deux portes, modèle 1935. 3—Mme H. Wilson, Davidson, Sask., gagnante d'un Sedan Plymouth, deux portes, modèle 1935. 4—Mme Victor Gratton, 120 rue St. Andrew, Apt. 2, Ottawa, gagnante d'un Sedan Auburn coupé convertible. 5—M. Luke J. Sirnick, Porcupine Plains, Sask., gagnant d'une bourse de $300.00, et M. Russell Hogg, Oak Lake, Man. a gagné une bourse de $150.00 comme 6ème prix. Mme R. Simoneau, 8371 rue De Gaspé, Montréal, a gagné une bourse de $75.00 comme 7ème prix. Mlle Blanche Léger, 5666 rue Christophe Colomb, Montréal, a gagné une bourse de $50.00 comme 8ème prix. M. A. Gratton, 6710 rue Christophe Colomb, Montréal, a gagné une bourse de $30.00 comme 9ème prix. M. G. Tanguay, 33 A 15ème Avenue, Lachine, Bourse de $25.00 et 90 autres prix en argent.

Nous félicitons donc ces heureux gagnants pour le beau succès qu'ils ont obtenu.

L'ASSOCIATION INTERNATIONALE DES MANUFACTURIERS INC. dont M. G. Lauria est le Président, a jusqu'à présent donné gratuitement 18 autos et des milliers de dollars en argent à ses concurrents. Tous ces autos ont été achetés du Garage Touchette, 8055 rue Lajeunesse, Montréal.

Bonjour Madame!

Que dis-tu? Que dit-on?

"Montez donc, je vous en prie"

L. Garcia.

JOVETTE

C'est qu'elles ne font pas pitié les autos cette année. Les 636 bien entendu, c'est-à-dire celles qui devancent l'an neuf et qui sont apparues prématurément. Il est bien entendu que lorsque s'ouvre le salon de l'auto, il n'est plus question de bagnoles ni de bazous. Et puis, quoi, ça ne tient à rien d'aller les voir scintiller, se faire expliquer comment on a matelassé les coussins, disposé les amortisseurs de chocs, et ceatrea. On y va, histoire de se rincer l'oeil et de répéter que l'on a vu quelque chose de beau !

Et puis ça fait rêver:... comme on s'en paierait de la douceur si on avait seulement un peu d'argent avec la confiance des commerçants que l'on paierait une fois de temps en temps. On fait ainsi le tour du salon en passant la main sur le verni, le chromé, les accessoires, des luxueuses voitures, et des fois, les vendeurs ou les publicistes vous offrent tout gentiment : "Montez donc, je vous en prie... essayez seulement le volant, et rendez-vous compte comme c'est moelleux ces coussins... hein? et puis l'élégance, l'assurance que ça vous donne!"

C'est vrai. On ne peut pas nier, seulement, pour avoir de l'assurance, il faut payer. Les 1936 sont ravissantes : —Pourquoi ne pas vous faire ce propre cadeau à Noël? si vous attendez les cadeaux d'amis, cher monsieur, ils vous donneront des bretelles, une cravate à couleurs barbares, un pot à barbe... Mon pauvre ami! où voulez-vous aller avec ça?...Et vous, chère madame, votre mari essaiera encore de vous contenter avec une paire de pantoufles ou un déshabillé de soie... enfin, des cadeaux pour inciter à rester à la maison,... tandis qu'avec l'auto!...

Ah! qu'ils sont habiles ces messieurs de la publicité. Et comme ils ont raison. Avoir une auto! Pas n'importe quelle bagnole achetée à l'oeil et choisie entre mille vieilleries qui traînent depuis sept ans sur les places publiques! Une auto, une vraie, toute vierge, immaculée, avec une sirène qui ne s'étrangle pas, une auto que l'on commande du pied, comme ça, et qui marche comme une grande personne. Une auto plus docile qu'un homme!... plus docile qu'une femme !

Ca y est la tentation est entrée! le démon de l'auto nous possède! Qu'allons-nous faire? en acheter une! Et pendant que l'on cherche à s'esquiver en douce pour ne plus entendre la suggestion enchanteresse du vendeur savant on l'entend, (sachant bien qu'il a trouvé là un client sérieux)—Qu'allez-vous prendre ?

Et l'on répond tout bêtement: "Le tramway, monsieur".

Et l'on se sent bien malheureux...

Jovette.

Bonne Fête

— A Cécile Hamaty qui célèbre aujourd'hui son 8ème anniversaire de naissance, de la part de son père et sa mère.

— A Laurent Nowlan qui célèbre aujourd'hui son anniversaire de naissance. De la part de ses parents et de ses petits amis.

BEAUTÉ DES YEUX

On a dit très justement "que le maquillage n'est pas le regard" ; mais c'est comme un beau cadre pour un beau tableau... Des yeux laissés tout à fait à l'abandon (à moins, que d'être d'une extrême beauté) perdent beaucoup de leur charme.

Il est deux sortes de soins que réclament les yeux: les soins d'hygiène, de santé, qui sont primordiaux, et, ensuite, des soins de mise en valeur, de coquetterie, non moins nécessaires à la femme qui veut plaire.

Maxine Doyle parfume légèrement ses sourcils avant le maquillage.

SOINS AUX YEUX

Les yeux sont un organe délicat: tout en nerfs, en muqueuses sensibles, en "humeurs" et en réseaux sanguins — lacis de veines et artères — extrêmement fins et compliqués.

La santé des yeux ne saurait être trop surveillée; rien ne défigure autant un joli visage et ne ruine plus sûrement le prestige du regard que des paupières rougies, des orgelets, des épanchements de séborrhée ou des "larmes" (par le canal lacrymal), des gonflements ou des congestions à la surface ou à l'intérieur de l'oeil... Sans compter que toutes ces petites misères peuvent dégénérer assez vite en grands malheurs si elles ne sont pas prises à temps: l'ophtalmie purulente, l'eczéma chronique s'installent vite en une région aussi fragile et, il faut le reconnaitre, assez exposée à l'infection.

Les personnes qui ont beaucoup d'occasions d'être exposées à la poussière, à la suie, aux intempéries doivent veiller également à la santé de leurs yeux; ouvrières ou manutentionnaires, emballeuses vendeuses voyageuses et touristes, employées d'usine, etc., etc... Pour elles, le bain d'oeil chaque soir, avant le sommeil, est une précaution d'hygiène nécessaire.

On baigne l'oeil dans une petite soucoupe spéciale en porcelaine blanche ou, à défaut, dans une petite tasse à thé. Il faut renouveler le bain pour chaque oeil. On lave l'oeil avec de l'eau tiède, bouillie, contenant une petite pincée d'acide borique pour désinfecter. Il est bon également, si l'oeil a tendance à l'irritation, de le baigner chaque matin et soir, dans une infusion tiède de bluet: l'infusion de bluet—célèbre depuis les âges les plus reculés fait— partie des "recettes de bonne femme" les plus recommandables par leur réelle efficacité. L'eau de rose est bonne aussi: légèrement astringente, elle empêche les rides de paupières et la gouffissure du dessous des yeux. Si l'oeil est "malade", c'est-à-dire si le tour des paupières est' rouge ou si la base des cils suppure, il faut naturellement un traitement médical sérieux: désinfectants appliqués en gouttes, en badigeonnages ou en tampons pour la nuit. Les jeunes enfants anémiques sont très sujets aux orgelets: c'est un symptôme à ne pas négliger: on leur donnera des toniques, des fortifiants.

(Le Journal de la Femme).

NOS MEILLEURS VOEUX

— A M. Paul Rousseau, 4255, rue Bordeaux, qui célébrait récemment son anniversaire de naissance, de la part de son époux, de son beau-frère et sa belle-soeur, M. et Mme Raoul Jobin.

— A Mme Alphonse Grenier, de la rue Lajeunesse, qui célèbre aujourd'hui son anniversaire de naissance, de la part de son mari, sa soeur et son amie, Mme Paul Loiseau et Mlle Germaine Banville.

— A Mme Marie-Rose Barbeau, de la part de son époux et de ses enfants, Jean-Marie, Anita et Lionel.

— A Mlle Claudette Pelcino qui célébrait hier son anniversaire de naissance, de la part de ses grands-parents, M. et Mme Geo. Girard.

— A Mlle Yvette Peding, 548 rue Joliette, à l'occasion de son anniversaire de naissance, de la part de Mlles Odile et Lucie Ouellette et Mme Hormisdas Provencher.

MAIRE REELU

MOOSE JAW, 26. — Le maire Harris Johnstone a été réélu maire pour un second terme, lors des élections civiques, hier, par une majorité de 895. Le vote a été comme suit: Johnston, 2,543; James W. Hawthorne, 1,648.

Mondanités

DEPLACEMENTS

—Mlle Beatrice Hickson est actuellement à Ottawa, l'invitée de M. et Mme René Turck.

—M. Lionel Joron et sa fille Lucile se sont embarqués, samedi sur le "Lady Drake" pour une croisière aux Antilles et en Amérique du Sud.

—Lady Holt est partie, en fin de semaine, pour Nassau, Iles Bahamas, où elle passera l'hiver.

—Mme Andrea Paton et M. W. E. Paton, de Sherbrooke, étaient de passage à Montréal, ces jours derniers.

—M. et Mme Louis-P. Gélinas et M. et Mme Charles Taschereau ont été les invités de l'honorable et de Mme L.-Alexandre Taschereau, à Québec, pendant la dernière fin de semaine.

POUR L'ORPHELINAT ITALIEN

Sous la présidence d'honneur de Mme Giuseppe Brigidi, femme du consul royal d'Italie à Montréal, une partie de cartes sera donnée, le jeudi 28 novembre, à l'Orphelinat Italien au bénéfice des oeuvres de l'institution. Parmi les personnes qui prendront part à cette fête de charité, mentionnons: la marquise de Guadagni, Mmes Edouard-Fabre Surveyer, Camillien Houde, Athanase David, Frank Curran, L. G. Beaubien, Mlle Idola Saint-Jean, Mmes Zéph. Hébert, Albert Dupuis, Waldo Skinner, J. B. Macphail, Allan Black, J. A. Brodeur, Léonce Zalloni, Mlle E. LeMoine, Mmes J. Stadler, Belmonte, M. Papareilli, C. Cappelli, L. Granger, Biffi, Carillo, S. Narrizzano, Garbarino, Nincheri, H. Billie, J. Agostini, L. E. Lalanne, Cegestiani, Pasquale Radino, d'Anna, Segatore, Mmes A. E. Blanchi, T. Blanchi, A. Bienjonnetti, J. Catelli, Martini, Mlles Aline Bacon, Beatrix Amatuzio, Dulude, Cécile LaBadie, Yvonne Famelart, J. Maria LaBadie, Mmes M. Latoni, Grimaldi, Roncarelli, Dello Sherba, Ranstta, Salvaux, C. Charletown, MM. E. Provencher, C.-H. Catelli, le Dr S. Laurevin, le docteur Restaldi, le docteur Mantuso, le docteur Del Vecchio, le docteur Bosco, le docteur Sabetta, le docteur Melillo, le capitaine Mamoli, MM. Alovisi, Tosi, Bezzo, Pistone, le docteur Cantero.

HERNIE

MM. les Médecins recommandent la ceinture BONIN. Rédevenez (absolument normal. Portez la fameuse ceinture herniaire (brevetée) du spécialiste BONIN, faite sur mesure. Ne se déplace jamais. Ecrivez pour brochure gratuite.

GRATIS

EXAMEN CONSULTATION

Bureau, 9 a.m. à 10 p.m.

ANTOINE BONIN

SPECIALISTE

1870 SHERBROOKE EST

MONTREAL

Tél. AMherst 8640

LISETTE L'ORPHELINE — — La première paye

SPECTACLES et CONCERTS

RADIO PROGRAMME

MERCREDI LE 27 NOVEMBRE

CKAC

Matinée

7 h. 45—Cheerful Earful.
8 h.—Charles Chappell and Co.
8 h. 15—Programme commercial.
8 h. 30—Chansons françaises.
9 h.—Dear Audience. — CBS.
9 h. 45—The Gothamaires. — CBS.
9 h. 55—Nouvelles.
10 h.—Entre vous et moi.
10 h. 45—Ouverture de la Bourse.
11 h.—Boîte à surprises.
11 h. 30 Variétés.

Après-midi

12 h.—L'heure de la gaieté avec le concours de M. Alphonse Loiselle qui présentera les "Radio-actualités".
12 h. 30—Programme commercial.
12 h. 45—Cours de la Bourse.
12 h. 55 Mercuriale des produits laitiers.
1 h.—L'actualité féminine.
1 h. 30—Carlotta Dale. — CBS.
1 h. 45—Musique de Strauss.
2 h.—Programme de variétés.
2 h. 30—School of the Air. — CBS.
3 h.—Loretta Lee, les Clubmen et un orchestre — CBS.
3 h. 30—Whoa Pincus. — CBS.
4 h.—Un peu de tout, Madame.
4 h. 15—Allocution du prof. Bardoux, de Paris. — CBS.
4 h. 30—Concert de l'Institut de musique Curtis. — CBS.
5 h.—Les événements sociaux.
5 h. 15—Le capitaine Tempête.
5 h. 30—Programme du foyer.

Soirée

6 h. 15—Nouveautés musicales.
6 h. 25—L'heure récréative avec le concours d'Ernest Loiselle, Lucille Turner et Jeanne Bernier.
7 h.—Revue sportive.
7 h. 05—Programme commercial.
7 h. 15 Le curé de village.
7 h. 30—Le boute-en-train de la radio.
7 h. 45—Les [illegible]
8 h.—Programme Sweet Caporal.
8 h. 30—Burns et Allen. — CBS.
9 h.—Programme amateur "Black Horse".
10 h.—Le programme de Lud Gluskin. — CBS
10 h. 30 Commentaires sur la guerre.
10 h. 45—Variétés.
11 h.—Le reportage sportif de la brasserie Molson.
11 h. 05—Nouvelles.
11 h. 15—Musique de danse.
1 h.—Fin des émissions.

CHLP

Matinée

8 h. 30—Culture physique.
8 h. 45—Chansons françaises.
9 h.—Happiness Ahead.
9 h. 15—Mélodies.
9 h. 30—Vos morceaux préférés.
9 h. 45—Raymar.
10 h.—Musique classique.
10 h. 15—Merry Moods.
10 h. 30—Programme musical.
10 h. 45—Musique militaire.
11 h.—Vos valses favorites.
11 h. 15—Musique de danse.
11 h. 15—Chansons d'autrefois.
11 h. 45—Musique hawaïenne.

Après-midi

12 h.—L'heure féminine.
12 h. 30—Programme commercial.
12 h. 45—Programme commercial.
1 h.—L'heure féminine.
1 h. 30 Rex Battle.

Soirée

5 h.—Thé dansant.
5 h. 30—Méli-Mélo.
6 h.—Raymar.
6 h. 15—Cours des valeurs minières.
6 h. 30—Radio-annuaire.
7 h.—Programme commercial.
7 h. 15—Variétés.
7 h. 30—Madame X.
7 h. 45—La chanteuse inconnue.
8 h.—Emission Sweet Caporal.
8 h. 30—L'auberge de la forêt noire.
9 h.—Programme du studio.
9 h. 30—Quand on est si bien ensemble.
10 h.—Club Thirteen.
10 h. 30—L'orchestre du Cabaret Lion d'Or.

CFCF

Matinée

8 h.—Morning Devotions.
8 h. 15—Sizzlers.
8 h. 30—Cheerio.
9 h.—Breakfast Club.
10 h. 05—Morning Review.
10 h. 15—Edward McHugh.
10 h. 30—Ladies on Parade.
10 h. 45—Mélodies.
11 h.—Honeymooners.
11 h. 15—Programme musical.
11 h. 45—Causerie.
11 h. 55—Nouvelles.

Après-midi

12 h.—Programme spécial.
1 h.—Cours de la Bourse.
1 h. 15—Orchestre.
1 h. 30—Orchestre.
2 h.—Causerie.
2 h. 15—Mélodies.
2 h. 30—Music Guild.
3 h.—Mysteria.
3 h. 15—Programme musical.
3 h. 30—L'orchestre municipal de Rochester.
4 h.—Women's Radio Review.
4 h. 30—Musique militaire.
4h. 45—Orchestre.
5 h.—Paul Wing, the Story Man.
5 h. 15—Spotlight Revue.
5 h. 30—Singing Lady.
5 h. 45—Little Orphan Annie.

Soirée

6 h.—Adventures in Christmas Tree Grove.
6 h. 15—Variétés.
6 h. 45—Programme musical.
7 h.—Renseignements.
7 h. 15—Charlie Chan.
7 h. 45—City Voices.
8 h.—Emission de la Ligue du progrès civique et du Municipal Service Bureau.
8 h. 30—Sérénade acadienne.
8 h. 45—Accident Prevention Association.
9 h.—Récital d'orgue.
9 h. 30—Orchestre.
10 h.—El Caballero.
11 h.—Dernières nouvelles sportives.
11 h. 05—Nouvelles en anglais.
11 h. 15—Musique de danse.
11 h. 30—Nouvelles en français.
12 h. 08—Musique de danse.

CRCM

Soirée

5 h.—Musique de concert.
5 h. 30—Les Cavaliers de LaSalle.
5 h. 45—Cotes des Bourses de Montréal et de Toronto.
6 h.—Chansonnettes françaises. — [illegible]
6 h. 15—La voix de la sécurité.
6 h. 30—Twilight Moods.
7 h.—[illegible]
7 h. 15—Across the Bay.
7 h. 30—Service de nouvelles.
7 h. 45—Mlle Marthe Lapointe, soprano, Mlle Gracy Hudson, pianiste.
8 h.—Les Romanichels.
8 h. 30—Sérénade acadienne.
9 h.—Première at Nine.
9 h. 30—Petite symphonie.
10 h.—Les maîtres de la musique.
10 h. 30—Musique de danse.
10 h. 45—Radio-Journal (bilingue).

Emission Sweet Caporal

Le programme des cigarettes Sweet Caporal, sous l'habile direction de Léo LeSieur, présentera, ce soir, à 8 heures aux postes CKAC, CHLP, CKCH, CHRC et CRCS un programme des plus variés. Vous entendrez tout d'abord le Trio Charmant avec le Trio Métropolitain. Léo LeSieur acquiescera à la demande de ses nombreux auditeurs et admirateurs et se fera entendre dans un solo d'orgue. Les comédiens interprèteront leur sketch hebdomadaire. Le trio Métropolitain reviendra au programme et chantera une pièce de son répertoire. Georges Toupin, baryton romantique et maître de cérémonies, interprètera de sa voix chaude et prenante une romance très connue; le tout sera accompagné par le grand orchestre, dirigé par Henri Miro.

Le programme est le suivant:

"Salut à Pesth", Orchestre; "Ninon, quand tu me souris", Trio charmant et trio Métropolitain; "Menuet à l'antique (orgue), M. LeSieur; "Quand on sait ce qu'on veut", Sketch; "A Torrente" (tango), Orchestre; "Chilly Pom Pom Pee", Trio Métropolitain; "Quand tu viens à moi", Toupin; "Le Diplomate", Orchestre; "Bonsoir ma chérie", Toupin.

On voit ci-haut un des membres de la troupe Belett et Lamb qui présentera l'un des principaux numéros au théâtre Loew's la semaine prochaine à partir de vendredi, le 29 courant.

M. Carlo Liten à l'Alliance Française

M. Carlo Liten, tragédien belge de grande réputation, sera l'invité de l'Alliance française, jeudi soir prochain, à la soirée poétique et littéraire qui sera donnée à l'hôtel Ritz Carlton, à 8 h. 30. Durant les vingt dernières années, ce grand artiste a démontré, par des récitals de poésies françaises et belges, dans presque tous les pays du monde, que la poésie peut être, autant que la musique, compréhensible pour tout le monde, pourvu qu'elle trouve un animateur de la valeur de Carlo Liten. Le programme qu'il donnera jeudi soir, comporte six fables de La Fontaine, ses pièces favorites, et des morceaux choisis dans les oeuvres de Corneille, François Villon, Charles Beaudelaire, Paul Verlaine, Arthur Rimbaud, Marcel Wyseur, Maurice Maéterlinck, etc.

SOIREE RECREATIVE A ST-STANISLAS

Une soirée récréative organisée par la section St-Stanislas de la Société St-Jean-Baptiste aura lieu ce soir, à 8 h. 15, à l'académie St-Stanislas, angle des rues Gilford et De Lanaudière. Un programme intéressant, comprenant des chansons de chez nous et de la musique sera, offert avec le concours du Cercle d'amusements des jeunes gens de la paroisse. Il y aura aussi une causerie par M. J.-B. Beaudoin, président de la section.

Les anciens de Plessis

L'assemblée générale de l'Association des Anciens Elèves de l'Ecole Plessis se tiendra le 29 novembre prochain dans la Salle paroissiale du Sacré-Coeur, 2045, rue Plessis, à 8 h. 30 p.m. Tous les anciens de l'Ecole Plessis qu'intéresse cette amicale sont cordialement invités à cette réunion spécialement convoquée pour l'élection des officiers de l'association pour le terme 1936".

UNE AVANT-PREMIERE

"Mutiny on the Bounty"

"Mutiny on the Bounty", le film que présentera sous peu le théâtre Palace et qui a été offert comme avant-première aux journalistes hier après-midi, peut être qualifié comme différent des autres.

Chs Laughton

La mise en scène est excellente, les détails bien observés. Le récit se résume au titre de la production "Mutinerie sur le vaisseau Bounty". L'équipage se révolte à la suite des mauvais traitements qui lui sont infligés par un capitaine inhumain, qui les maltraite pour le simple plaisir de les voir souffrir.

Charles Laughton tient le rôle du capitaine brutal, Clark Gable est le premier officier et chef des mutinés, Franchot Tone, deuxième officier et ami de Gable, est opposé à cette révolte mais entrainé avec les mutinés par les circonstances.

Clark Gable, après s'être rendu maître du capitaine, le prend en pitié et au lieu de le pendre à un mât, l'abandonne en pleine mer avec quelques officiers qui lui sont demeurés fidèles.

Celui-ci, bon navigateur, parvient, aux prix de terribles souffrances, à atteindre la côte et à retourner en Angleterre. Il n'a maintenant qu'un seul but, se venger de Gable et de l'"équipage qui lui ont enlevé son navire et l'on assiste alors à une chasse mouvementée entre le capitaine et les mutinés.

L'heure amateur de "Black Horse"

Nous entendrons dix-sept amateurs au cours de la prochaine émission des manufacturiers de la bière Black Horse, ce soir mercredi, à neuf heures, par les postes CKAC, CHRC et CKCH. Le maître de cérémonies, il n'est pas besoin de l'ajouter n'est autre que le toujours populaire Ernest Loiselle.

Le gagnant du jour aura le rare avantage de pouvoir se rendre à New-York, aux frais des commanditaires et de prendre part à une audition et à une élimination pouvant lui donner droit d'apparaître à l'heure d'amateurs de Ray Perkins, radiodiffusée sur les postes du réseau Columbia.

Parmi les concurrents de ce soir on remarque les noms des heureux gagnants des semaines précédentes: André Labelle, M. Chênevert, le trio des Marionettes, Yvette et Lucette, Mlle Suzon Déol, Jean Dansereau, Jean-Luc Denis, Georges Berthiaume, T. Beaupré, Mlle Alice Robitaille, Mlle Yvonne Boutin, Albert Fortin, Mlle Marguerite Bertrand, Demers et Savard, Mlle Lilian Harris, Bruce Cornish et les 'Mountain Boys" et Mlle Patricia Labonté.

MONTREALAIS DECEDE

STRATFORD, Ontario, 26. — Jean Gadoury, âgé de 22 ans, qui était arrivé de Montréal depuis à peine trois semaines, pour se joindre à une troupe de vaudeville qui jouait dans un théâtre local, est mort à l'hôpital hier soir. Lui survivent, ses parents, M. et Mme Isaac Gadoury et une soeur, tous de Montréal.

Théâtre ARCADE
CHerrier 3455
La Troupe Canadienne dans
RESURRECTION' D'AMOUR
A l'écran: Anne SHIRLEY dans
"Anne of Greene Gable"
Mat.: 10c et 15c. Soir: 15c et 20c.

"Atout ... Coeur" au théâtre Stella

"Atout... Coeur", pièce en 3 actes de Félix Gandéra, à l'affiche du Stella jusqu'à jeudi soir inclusivement obtient un grand succès. "Atout... Coeur" est d'ailleurs une pièce qui a le don de plaire à tous, et l'interprétation que lui donne la troupe Schauten est tout-à-fait de premier ordre.

La troupe Schauten termine donc la saison de merveilleuse façon. Comme on le sait, Charles Schauten et ses camarades vont rentrer en Europe immédiatement après la dernière représentation d'"Atout... Coeur".

C'est avec regret que les habitués du théâtre Stella verront partir tout particulièrement Jacqueline Brévannes, Germaine Duclos, Schauten, Henry Charles, Charles André et Lucien Prad. Durant leur court séjour dans la métropole, ils nous ont offert, avec la collaboration d'artistes canadiens-français, des spectacles délicieux.

"Atout... Coeur" est le dernier de cette série, et personne ne doit le manquer.

LE CORSAIRE DES ANTILLES — — Starkad gagne la première manche

Le duel holmgang est sur le point de commencer. Starkad qui a gagné le droit de porter la première attaque fait tourbillonner son lourd marteau de guerre.

Robert évite le projectile à l'aide de son bouclier, mais le choc lui fait perdre l'équilibre.

l'actualité illustrée

Voici deux jeunes gens qui feront très certainement leur marque dans l'élevage des bestiaux si l'on en juge par les succès qu'ils ont remportés à la récente exposition de Toronto. A droite James C. Simmons et à gauche Roy Simmons, d'Aylmer, Ontario.

Voici le gouverneur général et Lady Tweedsmuir photographiés lors de leur première visite à Toronto. Ils furent les invités du lieutenant-gouverneur Bruce.

Par erreur le nom de la petite Judith Marilyn Brooks, de Crayshott, Epsom, Surrey, a été mis sur la liste électorale. La petite s'est rendue au poll pour enregistrer son vote mais on l'a avertie qu'elle était passible d'une amende de 100 livres si elle votait sans avoir l'âge requis. Elle a changé d'avis. On la voit ici avec sa mère au moment où elle se dirigeait vers le poll.

On voit ici l'empereur d'Ethiopie passant en revue 20,000 guerriers qui s'étaient rendus dans la capitale avant de s'en aller au front combattre les envahisseurs italiens. Ces soldats sont sous la direction du Ras Gegetsha. Le roi des rois à lui-même remonté le moral de ses soldats en les visitant sur le front. Il a échappé de justesse aux avions italiens.

Mlle Betty McIver, jeune étoile d'Hollywood, poursuit une compagnie pour un montant de $110,000, parce qu'elle aurait été blessée à l'oeil par une broquette abandonnée négligemment sur le parquet de son appartement par des ouvriers qui venaient de poser une carpette. Il appert que la broquette souta dans l'oeil de Mlle McIver lorsqu'elle posa le pied sur le parquet.

La plus jeune pilote canadienne est Mlle Joan Bonisteel, 17 ans, d'Aurora, Ont. Après treize heures de vol à double commande, elle a passé son brevet de pilote. Tout ce qui lui manque maintenant, c'est un appareil.

Le colonel sir Donald Banks, à gauche, directeur général des postes anglaises, le colonel F. C. Shelmerdine, directeur général de l'aviation civile et ministre de l'air, et M. C. E. Woods Humphrey, directeur gérant de l'Imperial Airways, sont présentement à Ottawa où ils complètent les préparatifs d'un service postal aérien transatlantique.

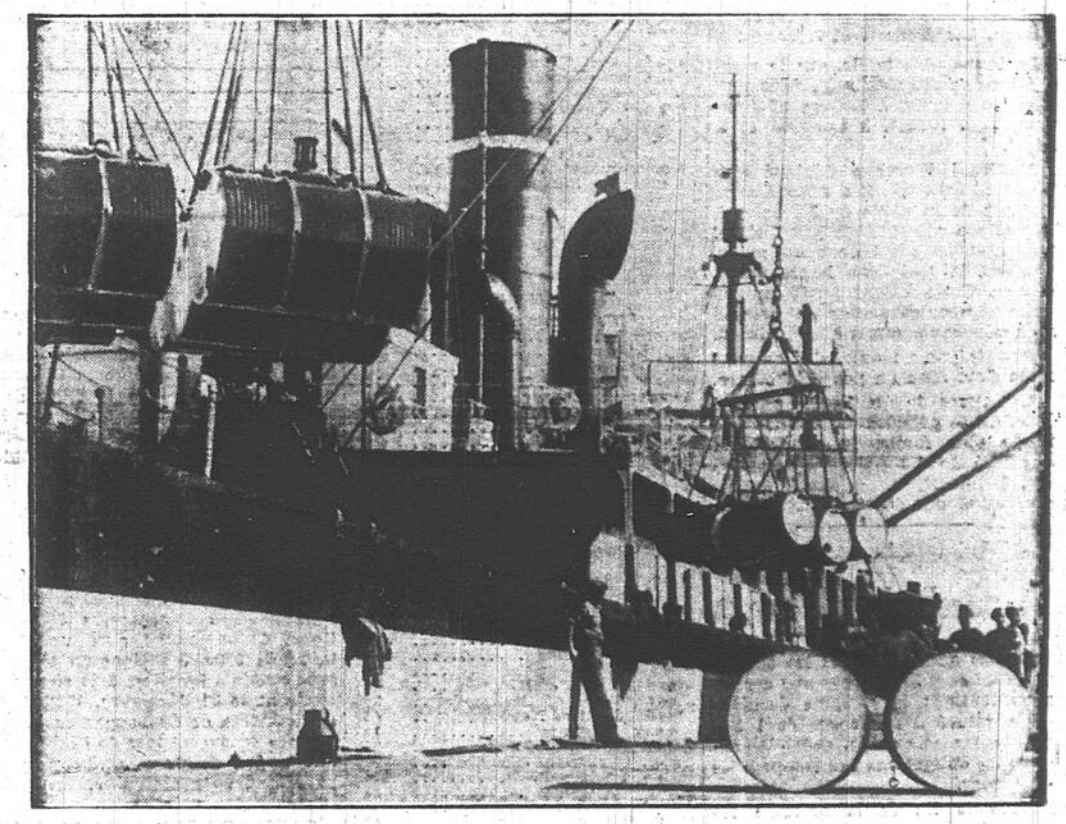

Pendant que la France et l'Angleterre prient la Ligue des Nations de ne pas imposer immédiatement l'embargo sur les produits expédiés à l'Italie, le cargo "Oregon", dans le port de San Pedro, Cal., charge les derniers d'une cargaison de 25,000 barils d'essence à aviation à destination des armées italiennes en Ethiopie. Ce cargo n'a cependant pas d'équipage car tous les matelots ont refusé même 50 pour cent de prime pour conduire le navire à destination. Ils respectent avant qu'elles ne soient promulguées les décisions de la Ligue des Nations.

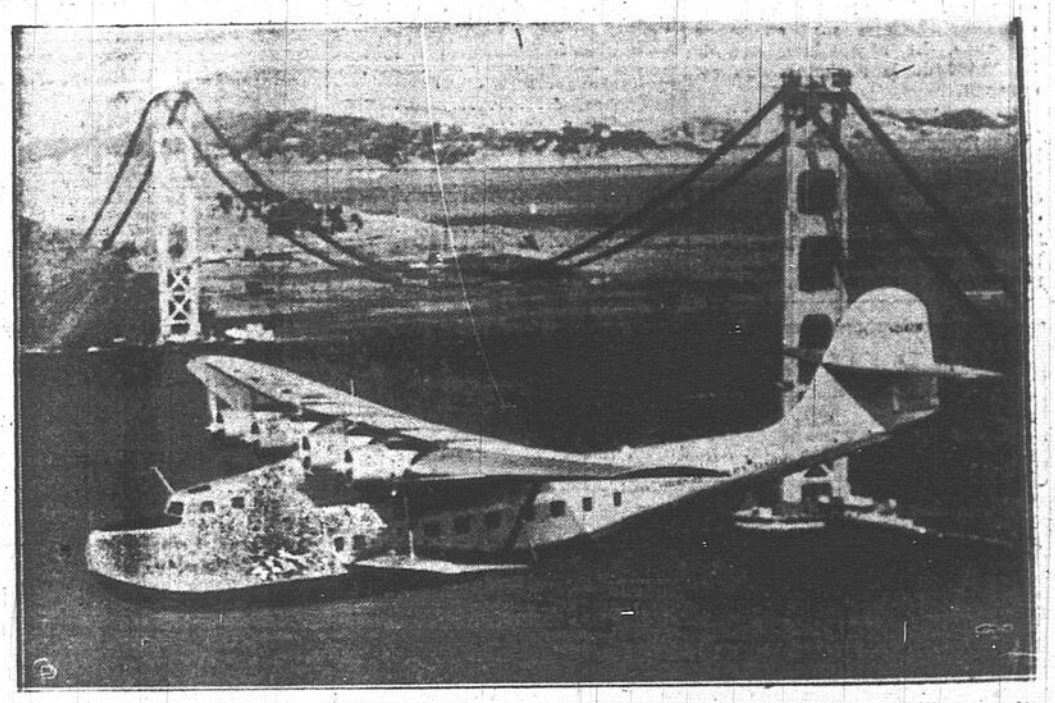

L'hydravion de $500,000., le China Clipper, a été photographié ici alors qu'il partait pour son envolée transatlantique avec une forte cargaison de lettres. Les Américains croient pouvoir établir un service transpacifique régulier avec cet appareil et d'autres du même genre.

DANS LA FINANCE

Tenue plus facile en bourse locale

ALLURE MIXTE À WALL STREET

Montreal Power fléchit de plus d'un point à 35

Les cours ont montré une tendance à la baisse au cours de transactions plus paisibles, hier, sur le marché local. Les reculs furent généralement légers, mais ils ont quand même dépassé la fraction dans quelques cas. Le volume a compris quelques valeurs y compris Montreal Power, Shawinigan, Brazilian et Nickel. Les leaders moins actifs ont compris Imperial Oil, International Petroleum, Beauharnois et Noranda.

La tenue plus facile, sur le marché local, a été attribuée, dans une certaine mesure, à l'allure hésitante à Wall Street, à Londres et à Paris.

Montreal Power a déployé une faiblesse sensible. Il a débuté avec un gain de la veille de 5-8 point à 36, puis a glissé d'un point à 35, montrant un recul de 1 3-8 point, pendant la troisième heure de la séance. Cette valeur avait montré de la vigueur récemment et grimpé à un nouveau sommet à 36 ¾, lundi.

Shawinigan a montré de l'activité mais s'est tenu un peu à la baisse.

Les titres de distilleries ont été lourds. Les pétroles ont montré une tenue plus facile. Int. Petroleum a glissé de 1-2 point et Imperial Oil, 1-8 point, tandis que B.A. Oil et McColl ont été fermes.

Activité sur le marché des obligations

Depuis quelque temps les obligations à bas prix attirent une certaine attention; la semaine dernière on a relevé des hausses de 1 à 4 points das ce groupe, spécialement dans les obligations des compagnies de papier.

Vers la fin de la semaine les cours étaient enclins à retraiter à cause de la rumeur voulant que la France abandonne l'étalon-or; les dernières dépêches de Londres laissent toutefois entendre qu'une telle décision ne menac pas pour le moment.

Le marché des fonds publics canadiens est paisible mais la tendance est plutôt faible; les émissions provinciales sont en bonne demande. Le récent emprunt de $3,500,000 de la Saskatchewan est souscrit.

Le remboursement des obligations corporatives qui ont atteint leur prix de rachat, prend de l'expansion; la semaine dernière une émission de 2,450,000 de la Canadian Utilities, Ltd., a été offerte à 95 et le produit servira à rembourser un emprunt de la Dominion Gas & Electric Co.

BOURSE DE NEW-YORK

Courtoisie de la Maison
L. G. BEAUBIEN & CIE
84, rue Notre-Dame ouest, Montréal

A. M. Byers	18½
Allied Chemical & Dye	162½
American Can	140½
American Smelting	59½
Atch. Topeka & Santa Fe Ry	52¾
Auburn Automobile	38⅞
American Commercial Alcohol	30½
Baltimore & Ohio R. R.	16¾
Bethlehem Steel Corp.	49⅞
Brooklyn Manhattan Transit	41⅞
Can. Pacific Railway	11½
Canada Dry Ginger Ale	12½
J. I. Case (Threshing)	99⅞
Cerro De Pasco Copper	57½
Chrysler Corp.	84⅞
Columbia Gas	14
Cons. Gas of New-York	32
Corn Products Ref.	70⅞
Com. Solvents	20½
Dupont De Nemours	136½
Delaware & Hudson	36½
Dome Mines	41½
Electric Power & Light	5½
Electric Auto Lite	33⅞
Freeport Texas	27⅞
General Electric	37⅞
General Foods	33⅞
General Motors	56
Gillette Safety Razor	17⅞
Int. Nickel	38⅞
Int. Harvester	60
Int. Tel. & Tel.	12½
Johns Manville	93½
Kennecott Copper	27⅞
Kelvinator Corp.	14⅞
Loews, Inc.	52
Lehigh Valley	9½
Mack Truck	24⅞
Montgomery Ward	37
McIntyre Porcupine	37½
National Power & Light	10
National Cash Register	20
New-York Central R. R.	26⅞
North American Corp.	25⅞
National Distillers	30
Pennsylvania R. R.	29½
Public Service N. J.	44
Radio Corp.	11⅞
Remington Rand	17
Sears Roebuck	63¾
Standard Brands	14¾
Southern Pacific	23⅞
Standard Gas & Electric	5⅞
Standard Oil of California	36⅞
Standard Oil of New-Jersey	48⅞
Socony Vacuum	12⅞
Texas Gulf Sulphur	32⅞
Union Carbon & Carbide	70¾
Union Pacific R. R.	104½
United Aircraft	20½
United Corp.	6
U. S. Ind. Alcohol	47
U. S. Smelting	99½
U. S. Steel	47¾
Vanadium Corp.	19⅞
Western Union Tel.	71½
Westinghouse Electric	91½
Woolworth	57
Worthington Pump	22½

Total des ventes: 2,330,000 actions.

METAL-ARGENT

Courtoisie de la Maison
L. G. BEAUBIEN & CIE
84, ouest, rue Notre-Dame, Montréal

L'ajustement officiel des prix sur l'option de métal-argent à la fermeture sur le Canadian Commodity Exchange, hier était:

Novembre	6580
Décembre	6582
Janvier	6529
Février	6538
Mars	6540
Avril	6555
Mai	6572
Juin	6580
Juillet	6585
Août	6590
Septembre	6595
Octobre	6600

Ventes: 63 lots. — 630,000 onces.

LE COMMERCE AVEC LA RUSSIE

OTTAWA, 25. — La question du commerce avec la Russie est l'une de celles que le gouvernement fédéral devra examiner. Au mois de février 1934, le gouvernement Bennett a placé un interdit sur la pâte de bois, le bois ouvré et non ouvré et les fourrures apprêtées venant de Russie. L'hon. W.-D. Euler, ministre du Canada, croit que notre pays devrait faire du commerce avec toutes les nations.

INFORMATIONS MINIÈRES

Département de la statistique de la maison J.-A. Hébert & Compagnie. 231, rue Notre-Dame ouest.

CHIBOUGAMAU. — Il est rapporté que la Cie. Cons. Smelters est très satisfaite des résultats obtenus sur la propriété de la Chibougamau Prospectors à la suite des travaux d'excavation qu'elle y exécute. L'entente au sujet du "pool" de 1,200,000 actions de Cons. Chibougamau Goldfields existant actuellement, sera terminée le 24 mars, 1936. A cette date, environ un million d'actions de Cons. Chibougamau seront détenues par la Cons. Smelters, tandis que le public aura en mains 899,000 parts, et Chibougamau Prospectors 600,000. Cons. Chibougamau aura une balance de 500,000 actions au trésor, sous option à Smelters à $1 chacune expirant le 31 décembre, 1936. Les actionnaires de Chibougamau Prospectors recevront lors de l'échange, une action de Cons. Chibougamau pour cinq en portefeuille.

• • •

CARIBOO GOLD QUARTZ. — M. Russel Spry, métallurgiste consultant, laisse à prévoir que la capacité de l'usine sera portée à 200 tonnes par jour au début de 1936. La production d'octobre fut de $53,585. Cette entreprise vient de déclarer un dividende de 2½c l'action payable le 2 anvier 1936 aux actionnaires inscrits le 21 décembre, 1935.

CANADIAN COMMODITY EXCHANGE

Détail fourni par la Maison
L.-G. BEAUBIEN & CIE
84, ouest, rue Notre-Dame, Montréal

Les prix de fermeture sur le marché des provision, mardi, le 26 novembre 1935.

BEURRE

Au comptant:—	
Québec gazon	.25¼-.26¼
Ouest reclassifié	.25⅞-.26¼
Ventes:—	
100 Québec gazon 92 A .26¼.	
En transit:—	
Québec gazon	.26 -.26½
Ouest reclassifié	.26 -.26½
Futurs:—	
Novembre	.25⅞-.26
Décembre	.26¼-.26⅝
Janvier	.26½-.26⅞
Février	.26⅞-.27
Mars	.27 -.27½

FROMAGE

Au comptant:—	
Ontario blanc	.10⅞-—
Ontario couleur	.11¼-—
Ontario blanc et couleur Oct. 2e moitié	.11¼-—
Ontario blanc Oct. 1ère moitié	.11⅞-.12½

OEUFS

Au comptant:—	
Classe "A" gros	.37 -.38½
Classe "A" moyens	.33 -.34
Classe "A" poulettes	.30½-.32
Classe "B" gros	.26½-.27
Classe "B" moyens	.25 -.25½
Classe "C"	.23½-.24

BOURSE DE MONTREAL

Courtoisie de la Maison
L. G. BEAUBIEN & CIE
84, ouest, rue Notre-Dame, Montréal

	Ouv.	Haut	Bas	Fer.
Agnew Surpass	9	9	9	9
Amalg. Electr.	150	150	150	150
Alberta Gr. pr	29	29	29	29
Ang. Can. pr	52	52	52	52
Bawlf Grain	100	100	100	100
Bell Telephone	140	140	139½	140
Brazilian	9¼	9¼	9¼	9¼
B. C. Power A	29½	29½	29½	29½
do B	4¼	4½	4¼	4¼
Bldg Products	30½	30½	30	30
Bathurst P. P.	9⅞	9⅞	9½	9½
Bruck Silk	16½	16¾	16½	16½
Can. Cement	6¾	6¾	6½	6½
do priv.	59	59	58¼	58¼
Can. Car	6	6	6	6
do priv.	11½	11¾	11	11
Can. Bronze	30½	30½	30½	30½
C. Nor. Power	23½	23½	23	23¼
Can. Celanese	23½	23½	23½	23½
do priv.	118	118	118	118
C. H. Elect. pr	50	50	47	47
C. I. Alcohol A	11	11¼	10¾	11
do B	9½	9½	9	9½
C. P. R.	11¼	11¼	11⅛	11⅛
Cons. Smelters	203	203	199½	199½
Dom. Bridge	31½	31¾	31	31
Dom. Glass	100	100	100	100
D. St. & Coal B	[illegible]	[illegible]	[illegible]	[illegible]
Dom. Textile	72	72	72	72
Dryden Paper	4¼	4¼	4¼	4¼
Dom. Coal pr	16	16	16	16
Gurd	5½	5½	5½	5½
Gypsum	6½	6½	6½	6½
Ham. Bridge	4¼	4¼	4¼	4¼
Hollinger	14.60	14.60	14.40	14.50
Howard Smith	12	12	12	12
do priv.	110	110	110	110
Imp. Tobacco	14	14	13¾	14
Int. Nickel	39¼	39¼	38¼	39
Int. Power pr	57	57	55	55
Int. Paint pr	195	195	195	195
Lake of the W.	13¾	13¾	13½	13½
Lindsay	3	3	3	3
Massey Harris	6½	6½	6¼	6¼
McColl Front.	12¾	12¾	12¾	12¾
M. L. H. & P.	36	36	35	35
do debs	50¼	50¼	50¼	50¼
Mont. Cottons	84	84	84	84
Nat. Breweries	39¼	39¼	39¼	39
Nat. Steel Car	15	15	13½	14¼
Niagara W. W.	32	33	32	32
Ogilvie Flour	180	180	180	180
Power Corp.	11¾	11¾	10½	10¾
Regent Knitt.	6	6	6	6
Quebec Power	16	16	15¼	15½
Rolland Paper	94½	94½	94½	94½
St. Law. Corp.	1.85	1.85	1.80	1.80
do priv.	7¾	7¾	7	7
St. L. Paper pr	15½	15½	15½	15½
Shawinigan	21¾	21¾	20¾	20¾
S. Can. Power	13½	14	13½	13½
Steel of Can.	52	52½	52	52½
do priv.	48	48	48	48
West. Grocers	46	46	46	46
Winnipeg El.	3	3	3	3
do priv.	13	13	13	13
Woods Mfg pr	51	51	51	51

BANQUES

	Ouv.	Haut	Bas	Fer.
Canada	54	54	54	54
Montreal	186	186	186	186
Royale	157	157	157	157

Totaux sur les marchés de Montréal

Industriels: 38,148 actions.
Mines: 33,214 actions.

Moyennes de fermeture:

10 utilités: 67.7 — 1.7.
20 industriels: 65.5 — 0.2.
30 combinés: 66.2 — 0.7.

Légère baisse des revenus de la Banque de Montréal

Au cours de l'exercice qui vient de se terminer la Banque de Montréal a vu ses bénéfices diminuer très modérément; il faut noter que les prêts commerciaux ont décliné et que l'institution s'est trouvée dans la nécessité d'engager ses capitaux dans les fonds publics canadiens, dont le montant en portefeuille est très élevé. Les prêts commerciaux ont subi une contraction de 3.7 p.c. et les bénéfices ont baissé de 3.4 p.c., mais ceux-ci ont été amplement suffisants pour défrayer le service du dividende.

La banque est en forte position liquide; l'actif rapidement réalisable était de 74.48 p.c. des engagements envers le public. Il ressort de cet état de chose que le monde des affaires est capable de subvenir à ses besoins financiers en utilisant les ressources accumulées.

Les titres d'acier et les ferroviaires se sont ralliés

NEW-YORK, 26 — Les ferroviaires, les titres d'acier et un bon nombre de spécialités se sont ralliés paisiblement sur le marché, aujourd'hui. On a, cependant, constaté des pertes de profits dans d'autres départements. L'allure des cours a été considérablement lente, comparativement à celle des séances précédentes.

Les valeurs qui ont gagné une fraction jusqu'à un point ont compris Union Pacific, Illinois Central, Santa Fe, Chesapeake, Du Pont, U. S. Steel, Bethlehem, Otis Steel, White Motor, American Chain, Westinghouse et U.S. Smelting.

Du côté des valeurs qui ont subi des reculs on compte Johns Manville, Allied Chemical, Owens Illinois et Eastman Kodak.

Alors que la crise financière et politique en France attirait l'attention à Wall Street, les développements domestiques n'ont pas été négligés.

La déclaration d'un dividende de 50 cents par la Johns-Manville Company a été considérée comme la confirmation de la nouvelle de la reprise des activités de la construction. Pour le trimestre précédent la compagnie n'avait payé que 25 cents par action.

M. Perkins, le secrétaire du Travail, vient d'annoncer que 259,000 ouvriers étaient retournés au travail pour des industries privées pendant le mois d'octobre et les listes de paye hebdomadaires accusent une augmentation de $8,200,000.

BOURSE DES MINES DE TORONTO

Cours fournis par la maison J.-A Hébert & Compagnie, 231, rue Notre-Dame, ouest.

	Ouv.	Haut	Bas	Fer.
Acme Oil	.18¼	.18¼	.18¼	.18¼
Afton	.53	.53	.46	.50
Ajax Oil	.55	.55	.55	.55
Barry Holl.	4¼	4¼	4¼	4¼
Base Metals	.28½	.28½	.28½	.28½
Base Metals	.28½	.28½	.26	.26
B. E. A. R.	.57½	.57½	.55	.55
Big Missouri	.63	.63	.62	.62
Bobjo	.17½	.19	.16½	.19
Bralorne	5.40	5.40	5.40	5.40
Buff. Ank.	3.55	3.55	3.53	3.53
Can. Mal. NBL	.88	.89	.80	.89
Castle Tr.	1.18	1.18	1.15	1.15
Cent. Patricia	2.25	2.29	2.24	2.24
Chem. Res.	.80	.80	.80	.80
Chibougamau	.14½	.14½	.14½	.14½
Coniaurum	2.25	2.30	2.25	2.30
Dome Mines	42½	42½	42½	42½
Eldorado	1.41	1.42	1.40	1.40
Falconbridge	5.75	5.85	5.75	5.75
God's Lake	1.20	1.25	1.20	1.22
Granada	.20	.20	.20	.20
Gunnar	.70	.70	.68	.70
Hollinger	14.50	14.50	14.35	14.35
Howey Gold	.60½	.60½	.60	.60
J. M. Cons.	.17	.17½	.16½	.17½
Kirkland Lake	.38	.38	.38	.38
Lake Shore	53½	53½	53½	53½
Little L. L.	5.65	5.65	5.65	5.65
Macassa	2.75	2.75	2.72	2.73
McIntyre	39	39½	39	39½
McL. R. L.	.39	.39½	.39	.39½
McK. R. L.	1.20	1.20	1.15	1.15
McVittie	.10	.10½	.10	.10½
McWatters	1.59	1.60	1.58	1.58
Morris K.	.59	.59	.57	.58
Nipissing	2.50	2.50	2.50	2.50
Noranda	44	44	43⅞	43⅞
Pick. Crow	3.38	3.40	3.35	3.35
Pioneer	9.90	9.95	9.70	9.75
Premier	1.80	1.80	1.75	1.79
Read Authier	.93	.93	.93	.92
Red L. G. S.	.37	.37	.37	.37
San Ant.	3.06	3.06	2.99	2.99
Sherritt G.	.93	.95	.92½	.93
Stadacona	.16	.16	.15½	.15½
St. Anth.	.17⅞	.17⅞	.17⅞	.17⅞
Sud. Basin	2.65	2.70	2.54	2.60
Sullivan	.74	.74⅞	.72	.72
Sylvanite	2.35	2.35	2.35	2.35
Ventures	1.42	1.48	1.35	1.35
Wayside	.17	.17	.16⅞	.17
W. Hargreaves	7.50	7.50	7.50	7.50
CURB				
Home Oil	.65	.65	.65	.65
Hudson Bay	.19⅞	.19⅞	.19⅞	.19⅞
Porc. Crown	4⅞	4⅞	4⅞	4⅞

MARCHÉ DES CHANGES

Cote des devises étrangères.
(Câbles et traites au meilleur cours)
Fournis par la maison L.-G. BEAUBIEN & CIE, 84, Notre-Dame O.

PAYS	COURS SUR	DEVISE	Valeur au Pair	Montréal à l'ouverture
Angleterre	Londres	Livre Sterling	$4.86 2/3	$4.99
France	Paris	Franc	$0.0392	.0666
Belgique	Bruxelles	Belga	0.1390	.1710
Italie	Rome	Lire	0.0526	....
Suisse	Genève	Franc	0.193	.3265
Hollande	Amsterdam	Florin	0.402	.6832
Espagne	Madrid	Peseta	0.193	.1379½
Suède	Stockholm	Couronne	0.268	.2575
Norvège	Oslo	Couronne	0.268	.2508
Danemark	Copenhague	Couronne	0.268	.2239
Brésil	Rio de Janeiro	Milreis	0.1196	.0859
Etats-Unis	New-York	Dollar	$1.00	1 1-16 P.
Allemagne	Berlin	R. Mark	0.2382	.4067

Détail des ventes à la Bourse de Montréal

FOURNI PAR LA MAISON
L.-G. BEAUBIEN & CIE,
84, RUE NOTRE-DAME, O.

VENTES DE L'APRES-MIDI

Agnew-Surpass S.: 25-9.
Bathurst P. & P.: 25-9⅜, 10-9⅜, 10-9⅜, 30-9⅜.
Bell Telephone: 20-140, 2-139½, 2-139½, 1-139, 2-140, 2-140.
Brazilian: 5-9⅜, 25-9⅜, 25-9⅜, 25-9⅜, 25-9⅜, 25-9⅜, 25-9⅜, 25-9⅜, 25-9⅜, 10-9⅜, 15-9⅜, 5-9⅜, 50-9⅜, 45-9⅜, 30-9⅜, 25-9⅜, 25-9⅜, 25-9⅜, 25-9⅜, 25-9⅜, 10-9⅜, 50-9⅜, 20-9⅜, 25-9⅜, 5-9⅜, 50-9⅜, 50-9⅜, 30-9⅜, 20-9⅜, 25-9⅜, 25-9⅜, 25-9⅜, 60-9⅜, 10-9⅜, 15-9⅜, 25-9⅜, 55-9⅜, 45-9⅜, 25-9⅜, 20-9⅜, 100-9⅜, 100-9⅜, 70-9⅜.
B. C. Power B: 20-4⅞.
Bruck Silk: 25-16⅜, 25-16⅜, 60-16⅜, 5-16⅜, 10-16⅜.
Building Products A: 10-32½.
Can. Alcohol: 5-11, 10-11, 10-10⅞, 5-10⅞, 20-10⅞, 65-10⅞, 5-10⅞, 5-10⅞, 25-10⅞, 25-10⅞, 50-10⅞, 5-10⅞, 5-10⅞, 20-10⅞, 30-10⅞, 10-10⅞, 25-10⅞, 25-10⅞, 25-10⅞, 25-10⅞, 45-11, 25-11, 25-11, 25-11.
Can. Alcohol B: 15-9½, 10-9⅞, 10-9½, 5-9½, 25-9½, 20-9½, 25-9, 10-9, 10-9½, 20-9½, 10-9½, 20-9½, 50-9½.
Can. Bronze: 5-30.
Can. Car & Foundry: 25-6, 15-6, 10-6, 10-6, 10-6, 10-6, 10-6, 35-6, 35-5, 10-6, 36-6, 60-6.
Can. Celanese: 50-23⅜, 5-23½.
Canada Cement: 10-6⅜, 15-6⅜.
C. Northern Power: 5-23½, 5-23.
Can. Pacific Ry: 100-11⅜, 25-11⅜, 15-11½, 25-11½, 25-11½, 50-11½, 50-11⅜, 20-11⅜, 50-11⅜, 50-11½, 100-11½, 25-11⅜, 25-11½, 25-11½, 25-11½, 25-11⅜, 50-11½, 25-11½, 25-11½, 15-11½, 25-11½, 25-11½, 75-11½, 75-11½, 5-11½, 25-11½, 75-11½, 25-11½, 20-11½.
Cockshutt Plow: 5-8, 25-8.
Cons. Smelters: 45-203, ½-202, 30-202½, 10-202½, 1-202, 10-202, 20-201½, 5-201½, 15-201⅞, 10-201, 5-200, 5-200, 10-199½, 10-199½.
Dom. Bridge: 55-31½, 25-31½, 2-31½, 15-31, 10-31, 30-31, 20-31, 10-31, 70-31, 25-31, 25-31, 10-31.
D. Steel & Coal B: 5-5.
Dom. Textile: 30-72.
Dryden: 25-4⅞, 20-4⅞.
Hollinger: 10-14.40, 10-14.40, 25-14.50.
Howard Smith: 25-12.
Int. Nickel of Can.: 25-39⅜, 25-39⅜, 20-39½, 60-39½, 20-39½, 25-39, 60-39, 75-39, 100-39, 15-39, 5-39, 25-38⅞, 25-38⅞, 100-38⅞, 25-38⅞, 1-39½, 25-39, 50-39, 50-39, 10-39½, 50-39, 5-39½, 25-39½, 15-39, 10-39, 75-39, 25-39, 25-39, 35-39, 35-39, 5-39, 5-39, 5-39, 40-39, 100-39, 5-39, 1-39½, 10-39, 150-39½, 35-39, 2-39, 1-39.
Lake of the Woods: 5-13½, 5-13½.
Massey-Harris: 10-6⅜, 25-6⅜, 25-6⅜, 25-6⅜, 25-6⅜, 25-6⅜, 50-6⅜, 25-6⅜, 25-6⅜, 50-6⅜, 10-6⅜, 50-6⅜, 10-6⅜, 200-6⅜, 100-6⅜.
McColl-Frontenac: 60-12⅜.
Mont. Power: 25-35½, 20-35½, 10-35½, 70-35½, 100-35½, 45-35, 20-35, 25-35, 10-35, 10-35, 15-35, 10-34⅞, 5-35, 5-35, 5-35, 15-35, 75-35, 25-35, 50-35, 25-35, 25-35, 10-35, 20-35, 25-35, 20-35, 5-35, 20-35, 25-35, 10-35, 75-35, 25-35, 5-35, 15-35, 25-35, 25-35, 25-35, 25-35, 5-34⅞, 10-34⅞, 20-34⅞, 5-34⅞.
Nat. Steel Car: 20-15, 25-15, 15-15, 10-15, 25-14⅞, 25-14⅞.
Nat. Breweries: 25-39⅜, 20-39⅜, 25-39⅜, 25-39⅜, 5-39⅜, 60-39⅜, 5-39⅜, 70-39⅜, 50-39⅜, 30-39⅜, 25-39⅜, 15-39⅜, 100-39⅜, 35-39, 25-39, 20-39.
Niagara Wire: 50-33, 10-34, 50-32.
Power Corp.: 10-11, 10-11, 3-11, 100-11, 10-11, 15-11, 75-11, 0-10⅞, 10-10⅞, 25-10⅞, 25-10⅞, 25-10⅞, 25-10⅞, 25-10⅞, 25-10⅞, 5-10⅞, 20-10⅞, 60-10⅞, 25-10⅞, 50-10⅞, 45-10⅞, 55-10⅞, 50-10⅞.
Penmans: 4-45½, 1-45½.
Quebec Power: 30-15½, 10-15½, 10-15½, 30-15, 15-15.
Regent Knitting: 25-6.
Shawinigan: 3-21½, 20-21⅜, 5-21½, 20-21½, 135-21½, 45-21½, 25-21½, 25-21½, 10-21½, 40-21½, 10-21½, 10-21½, 10-21½, 15-21½, 35-21½, 10-21½, 5-21½, 5-21½, 5-21½, 50-21½, 195-21½, 40-21½, 10-21½, 10-21½, 15-21½, 25-21, 50-21, 50-21, 5-21, 50-21, 50-21, 50-21, 10-21, 1-21½, 5-21, 5-21, 25-21, 10-21, 10-21, 25-21, 25-21, 25-21, 25-21, 30-21, 10-21, 15-21, 25-21, 10-21, 5-21, 10-20⅞, 100-20⅞, 10-20⅞.
Sher. Williams: 50-13⅞, 15-13⅞, 20-13⅞, 10-13⅞, 5-13⅞, 10-13⅞, 25-13⅞, 50-13⅞, 50-13⅞, 10-13⅞, 5-13⅞, 5-13⅞, 15-13⅞.
Southern C. Power: 25-14, 15-13⅞.
Steel of Canada: 25-52½, 5-52½, 5-52½, 25-52½, 10-52½.
Viau Biscuit: 25-2.
W. Grocers: 2-46.
Winnipeg: 25-8, 10-8.

BANQUES

Canada: 10-54, 25-54, 8-54, 2-54, 4-54, 1-54.
Montreal: 1-186, 1-186.
Royale: 3-157.

OBLIGATIONS

McNish & Co. (debentures): $230-3.50, $250-3.50.
Mont. Power (debentures): 10-50⅜, 1-50⅜, 1-50⅜, 7-50⅜, 10-50⅜, 2-50⅜, 35-50⅜, 10-50⅜, 2-50⅜, 1-50⅜, 14-50⅜.

PRIVILEGIES

Anglo-Canad. Tel. Can. Register:
Can. Car & Foundry: 25-11½, 25-3.52, 11½, 10-11⅞, 10-11, 25-11, 25-11, 25-11, 20-11, 5-11, 50-11, 50-11.
Can. Celanese: 5-120.
Canada Cement: 25-58½, 5-58½.
C. Hydro-Electric: 5-49, 9-49, 5-49, 5-49, 10-49, 5-48, 20-48, 5-48, 45-47, 25-47.
Dom. Coal New: 25-16, 25-16, 25-16, 25-16.
Howard Smith: 75-109½.
Int. Power: 5-53.
Mont. Cottons: 20-84.
St. Law. Corp. A: 20-7, 25-7.
St. Law. Paper: 10-15½, 10-15½, 10-15½, 15-15½, 20-15½, 15-15½, 20-15½, 5-14½, 45-14½, 55-14½.
Steel of Canada: 40-47.
Woods Mfg.: 15-13.

En marge des effets du traité de réciprocité

Balance de commerce

Indépendamment de savoir si le traité de réciprocité entre notre pays et les Etats-Unis sera plus avantageux à l'un ou l'autre pays, ce traité aura néanmoins pour effet d'augmenter le commerce qui automatiquement augmentera l'emploiement. Les chemins de fer canadiens sont assurés de profiter du traité, tout comme les compagnies de navigation et les entreprises de camionnage. Ce résultat sera, naturellement, contrebalancé si l'Empire devait souffrir des effets du traité.

Il est universellement reconnu que la réduction de 50 p.c. du tarif sur les importations de liqueurs alcooliques aux Etats-Unis est plus avantageuse pour nos distilleries et que les 30,000,000 et plus de gallons de whiskey de qualité américaine emmagasiné ici seront rapidement expédiés de l'autre côté de la frontière.

Comme on devait s'y attendre, les intérêts des deux côtés de la frontière ont atteint un record comme étant opposés au traité. On devait prévoir ce résultat, car les concessions accordées par les deux pays devaient affecter défavorablement quelques lignes.

Comme le traité ne doit pas entrer en vigueur avant le 1er janvier prochain, on ne peut que conjecturer sur son effet. Le traité ne doit durer que trois ans, mais peut faire fiasco plus tôt. Cette caractéristique d'instabilité est l'un des drawbacks les plus sérieux dans tout traité avec les Etats-Unis. Cela a été l'une des principales objections à la proposition qui a été rejetée en 1911.

Lorsque le traité entrera en vigueur le 1er janvier prochain il sera très intéressant de surveiller notre balance de commerce avec les Etats-Unis. La question qui se pose généralement est celle de savoir si oui ou non notre balance de commerce avec nos voisins du sud sera diminuée. Si elle ne doit pas être diminuée, l'une des fins principales du traité aura été détruite en autant que les Canadiens seront concernés.

ANNONCES CLASSIFIEES

Emplois demandés: 1 centin par mot avec minimum de 15 mots.

Annonces classifiées comprenant toutes les rubriques autres que celles mentionnées ci-dessus — 2 centins par mot, minimum 15 mots, pour la première insertion. Rabais de 15 p.c. pour 3 insertions, 20 p.c. pour 6 insertions, 25 p.c. pour 12 insertions et 33 1-3 p.c. pour 20 insertions ou plus. En-tête en noir 50c par insertion pour une ligne de caractère gothique 12 points.

Les avis de naissances, décès, mariages, engagements, messes de requiem, services anniversaires, cartes de remerciements et avis In Memoriam chargés au taux uniforme de 50 centins par insertion.

Toutes les annonces reçues avant 6 h. le soir seront publiées dans toutes les éditions du lendemain. Avis de décès reçus avant 6 hrs p.m. pour publication le lendemain.

Toutes les annonces classifiées reçues par téléphone.

Les annonces classifiées sont acceptées de 9 h. du matin à 6 h. du soir. Tarif pour contrat d'annonces classifiées sur demande.

APPELEZ FALKIRK 1171

COLLETTE BATTERY SERVICE
1300, Demontigny Est

Réparations du système électrique d'automobile. Batteries chargées, réparées et emmagasinées. Vente et service des batteries Exide. CHerrier 2431.

AUTO A VENDRE

Marque "Studebaker" 1925. $25.00. Pour renseignements appeler CLairval 0137.

FIXTURES

Fixtures des plus modernes à vendre à bon compte. 4624 Avenue du Parc, près Mont-Royal. DOllard 3866.

MAGASIN moderne chauffé, convenable pour salon de modes ou magasin de spécialités. Loyer avantageux. 4624 Avenue du Parc, près Mont-Royal. DOllard 3866.

AVIS:—Demande a été adressée à la Commission des Services Publics de Québec, pour obtenir l'autorisation d'établir un dépôt de gazoline dans la ville de Ste-Anne de Bellevue, rue du Collège, Nos 126-P 19, 126-P 20. Et quiconque aura des objections à ce que cette autorisation soit accordée voudra bien les produire au bureau de la Commission, Palais de Justice, Québec, dans les quinze jours (15) qui suivront le 28 novembre.

DEUX ASSEMBLEES IMPORTANTES

Les directeurs de National Breweries ont leur assemblée aujourd'hui et doivent étudier la question du dividende. On prévoit que la décision prise sera agréable aux actionnaires. Demain, 28 novembre, les directeurs de Howard Smith auront également leur assemblée et s'occuperont tout particulièrement de la question des arrérages de dividendes privilégiés.

CURB de MONTREAL

Courtoisie de la Maison
L. G. BEAUBIEN & CIE
84, ouest, rue Notre-Dame, Montréal

	Ouv.	Haut	Bas	Fer.
Abitibi F. & P.	1.35	1.40	1.35	1.30
Asbestos	15½	14½	14	14
Beauharnois	4¼	4¼	4⅛	4¼
Brew. & Dist.	1.55	1.60	1.55	1.60
Brewing Corp.	2⅜	2⅜	2¼	2¼
do priv.	11½	11½	11	11½
Br. Amer. Oil	16⅛	16½	16	16
B. C. Packers	1.00	1.00	1.00	1.00
Can. Malting	33½	34½	33½	34½
C. N. Power pr	110	110	110	110
C. Dredge & D.	38½	38½	38½	38½
C. Dom. Sugar	58½	58½	58⅜	58½
Catelli Mac.	3	3	3	3
do priv.	21	21	21	21
Cons. Paper	2	2	1.75	1.75
Com. Alcohols	.75	.75	.75	.75
Dom. Tar	4⅜	4⅜	4⅜	4⅜
Dist. Seagrams	36	36	35⅜	35⅜
Dom. Stores	8⅜	8⅜	8⅜	8⅜
Ford A	26½	26⅜	26½	26½
Fraser (Vot.)	7½	7½	7½	7½
G. St. Wares pr	46½	46½	46½	46½
Home Oil	.66	.66	.66	.66
H. Walker pr	17½	17½	17½	17½
Imperial Oil	21	21	20⅞	21
Int. Petroleum	37⅜	37⅜	36⅜	36⅜
Melchers A	11	11	10⅞	10⅞
Melchers B	4½	4½	4½	4½
Mitchell Rob.	5⅜	6⅜	5⅜	6⅜
Massey Har. pr	33½	34	33½	34
Page Hersey	81⅜	81⅜	81⅜	81⅜
Price Bros.	2⅜	2⅜	2½	2½
Power Corp. pr	97½	97⅜	97½	97⅜
Rogers Corp.	25	25½	25	25½
Walkerville	3	3	2⅜	2⅜
Whittall C. pr	113	113	113	113
Weston	15	15	15	15

MINES

	Ouv.	Haut	Bas	Fer.
Brazilian Gold	.37	.37	.37	.37
Can. Malartic	.86	.86	.86	.86
Castle Tr.	1.14	1.14	1.14	1.14
Cart. Malartic	.02½	.02½	.02½	.02½
Chibougamau	.14	.14	.14	.14
Clericy	.02⅜	.02⅜	.02⅜	.02⅜
Dome Mines	42	42	42	42
Duparquet	.08	.08	.08	.08
Falconbridge	5.80	5.80	5.80	5.80
Francoeur	.09½	.09½	.08½	.08½
Hudson Bay	19⅜	19⅜	19⅜	19⅜
J. Manion Con.	.16½	.17⅜	.16½	.17⅜
McWatters G.	1.60	1.60	1.60	1.60
Noranda	44	44½	43⅞	44
Parkhill	.20	.20	.20	.20
Perron	.88	.89	.89	.89
Quebec Gold	.85	.85	.84	.84
Read Authier	.92	.92	.90	.90
Sherritt G.	.92	.94	.92	.94
Siscoe	2.68	2.69	2.68	2.68
Stadacona	.16	.16	.15	.15
Sullivan	.74	.74	.71	.71
Sudbury Basin	2.61	2.62	2.61	2.62
Ventures	1.42	1.45	1.40	1.30
W. Hargreaves	7.70	7.70	7.70	7.70

LES STOCKS MINIERS

Les stocks miniers n'ont pas encore participé au mouvement de hausse générale sur le marché. Dans les milieux qu'on croit être renseignés, on est d'opinion que le gouvernement libéral va faire en sorte de réduire les taxes trop lourdes qui paralysent le travail des compagnies. Cette action du gouvernement serait de nature à aider au mouvement de développement de nos ressources minières. Cette réduction de taxes serait aussi de nature à inspirer confiance dans l'industrie minière du Dominion, et à occasionner un mouvement d'achat considérable de nos stocks miniers par l'étranger.

LA PRODUCTION D'OR DE L'ONTARIO

La production d'or de l'Ontario, pour l'année courante, doublera celle de l'année dernière, a déclaré l'honorable Paul Laduc, ministre des mines de l'Ontario, dans une causerie devant les membres du University Liberal Club, à Hart House, Toronto, samedi dernier. Des propriétés très intéressantes de Red Lake et Patricia ont été les facteurs de ce bond de la production, a dit le Ministre, mais l'avenir général de l'industrie minière de la province et très favorable.

Détail des ventes sur le marché du Curb

FOURNI PAR LA MAISON
L.-G. BEAUBIEN & CIE,
84, RUE NOTRE-DAME, O.

VENTES DE L'APRES-MIDI

Asbestos: 30-14½, 10-14, 25-14, 15-14, 5-14, 10-14, 1 9/40-13, 10-14.
Bathurst B: 25-4.
Beauharnois Power: 30-4½, 15-4½, 100-4⅜, 25-4⅜, 30-4⅜, 50-4½, 50-4½, 10-4½.
British Am. Oil: 40-16, 125-16, 25-16, 10-16, 10-16, 10-16.
B. C. Packers: 15-1.00, 50-1.00, 50-1.00, 5-1.00.
Can. Dredge: 20-38½, 5-38½, 25-38½, 35-38½.
Can. Vinegars: 50-27½.
Com. Alcohols: 100-.75, 225-.75.
Dist. Seagrams: 25-36, 20-36, 100-36, 100-36, 100-35⅜, 100-35½, 25-35½, 25-35⅜, 50-35⅜, 35-35⅜, 25-35⅜, 5-35⅜, 10-35½, 5-35½, 85-35½, 5-35, 100-35, 25-35, 175-35, 25-35, 10-35, 25-35, 100-35, 50-35, 50-35.
Dom. Tar: 25-4⅜, 25-4⅜, 20-4⅜, 50-4⅜, 25-4⅜, 25-4⅜, 25-4⅜, 10-4⅜.
Home Oil: 400-.65, 100-.65.
Imperial Oil: 45-20⅞, 25-21, 15-21, 10-21, 75-20⅞, 25-20⅞, 40-21, 10-21, 25-21, 25-21, 25-21, 15-21, 10-21, 5-20⅞, 3-21, 20-20⅞, 25-21, 25-21, 50-21.
Int. Petroleum: 20-36½.
Melchers A: 40-10⅞, 10-10⅞, 20-10⅞, 25-10⅞, 25-10⅞.
Mitchell: 30-6⅜, 25-6.
Mtl. Re. & Storage: 35-2.
Page Hersey: 10-81⅜, 40-81⅜, 50-81⅜.
United Dist.: 50-.90.
Walker Gooderham: 10-31.
Walkerville: 25-2⅜, 25-2⅜, 25-2⅜, 25-2⅜, 25-2⅜, 50-2⅜, 10-3, 50-2⅜, 25-2⅜, 25-2⅜.

PRIVILEGIES

Catelli Mac. A: 10-21.
Mtl. Re & Storage: 35-9.
Power Corp.: 5-97⅜.
South. Can. Power: 5-99.
Walker Gooderham: 10-17½.
Whittall Can: 5-113.

MINES

Brazil Gold: 500-.36.
Castle-Trethewey: 100-1.14.
J.-M. Consolidated: 500-.17⅜, 500-.17⅜, 500-.17⅜, 300-.17⅜, 500-.17⅜, 3000-.17⅜, 100-.17⅜.
Noranda: 5-44, 15-44, 30-44, 70-44, 100-43⅞, 100-43⅞, 25-43⅞, 50-43⅞, 100-43⅞, 200-44, 50-43⅞, 100-44, 25-44, 15-44, 50-44, 50-44, 10-44, 100-44, 25-44, 25-43⅞.
Parkhill: 100-.20, 100-.18⅜.
Perron Gold: 100-.89.
Quebec Gold: 500-.86.
Read-Authier: 100-.90, 500-.91.
Siscoe: 100-2.69, 200-2.69, 300-2.68, 500-2.68.
Sullivan Cons.: 74-.71, 100-.73.
Ventures Ltd.: 100-1.40.
W. Hargreaves: 40-7.70.

OBLIGATIONS HORS-LISTE

Cons. Paper 5½ 1961: $300-21½.

MINES HORS-LISTE

Chibougamau: 1000-.14.
Duparquet: 500-.08½.
McWatters Gold M.: 100-1.60.
Sherritt-Gordon: 200-.94.
Stadacona: 500-.16, 500-.16, 100-.16, 1000-.16, 200-.16, 100-.15.

HORS-LISTE

Abitibi: 50-1.40, 100-1.35, 15-1.40, 25-1.40, 100-1.30.
Brewing Corp.: 25-2½, 25-2½, 50-2⅜, 25-2½, 25-2½, 25-2⅜, 25-2½, 25-2½.
Brewing Corp. Pfd: 15-11½.
Brewers & Dist.: 300-1.60.
Can. & Dom. Sugar: 10-58½, 75-58½, 15-58½.
Canada Malt: 25-33½, 25-34, 15-34½.
Cons. Paper: 100-1.95, 10-1.95, 15-1.95, 25-1.95, 50-1.95, 100-1.90, 25-1.90, 50-1.80, 100-1.80, 200-1.80, 50-1.85, 150-1.80, 25-1.75, 25-1.75.
Ford A: 5-26⅜, 5-26⅜, 45-26½, 40-26⅜, 2-26½, 1-26½, 25-26⅜, 5-26½, 5-26½, 10-26½, 30-26½, 5-26½.
Gen. Steel Wares Pfd: 40-46½, 10-46½, 25-46½.
Loblaw A: 100-18⅜.
Massey-Harris: 25-34.
Price Bros.: 100-2⅜, 10-2⅜, 15-2⅜, 50-2½, 50-2½.
Price Bros. Pfd: 5-18½, 5-18, 5-18½.
Royalite: 10-25½, 50-25½.
Westons: 25-15.

MARINE et CHEMINS de FER

REDUCTIONS SUR LES TRAINS AUX FETES

Les déplacements par chemins de fer, toujours très nombreux à l'occasion de Noël et du Jour de l'An, seront encore encouragés et sensiblement facilités cette année, grâce aux concessions que le Pacifique Canadien et le Canadien National veulent bien accorder au public voyageur durant la saison des Fêtes prochaines. M. C. P. Riddell, président de la Canadian Passenger Association fournit à ce sujet des renseignements très intéressants pour toute la population.

A l'occasion de la fête de Noël, les chemins de fer vendront des billets d'aller et retour, valables pour l'aller du 23 au 25 décembre inclusivement et, pour le retour, jusqu'au dernier train, le 26 décembre, pour l'équivalent du billet simple sur le même parcours, plus un quart.

Les billets seront vendus aux mêmes conditions pour le Jour de l'An; ils seront valables pour l'aller du 30 décembre au 1er janvier inclusivement et, pour le retour, jusqu'au dernier train le 2 janvier.

On pourra encore se procurer des billets à ces conditions, dans les provinces d'Ontario et de Québec, à l'occasion de la fête des Rois. Leur validité se prolongera de vendredi midi, le 3 janvier à minuit, le 7 janvier.

M. Riddell fait aussi remarquer que le tarif du billet simple plus un quart pour un billet d'aller et retour sera aussi appliqué aux instituteurs, professeurs et à leurs élèves, les billets étant valables pour l'aller du 29 décembre au 1er janvier et, pour le retour, jusqu'à la fin des vacances des Fêtes, mais pas plus tard que le 31 janvier dans aucun cas.

Ceux qui désireront se procurer des billets dont la validité couvrira les deux fêtes de Noël et Jour de l'An, pourront le faire moyennant le paiement du tarif simple plus un tiers; pareils billets seront valables pour l'aller du 20 décembre au 1er janvier et, pour le retour, jusqu'à minuit le 10 janvier.

CROISIERES D'HIVER DU C. P. R.

Sauf en quelques rares cas, les grandes compagnies de navigation qui organisent des croisières d'hiver sur les diverses mers du mer, éviteront cette année la Méditerranée, vu les conditions particulières créées par le conflit italo-éthiopien et l'état de tension qui règne entre l'Italie et les pays, membres de la Société des Nations, qui ont voté les sanctions économiques.

Le Pacifique Canadien, pour sa part, a dû modifier sensiblement l'itinéraire qui avait été préparé pour la croisière que l'"Empress of Britain" accomplit chaque hiver autour du monde. Au lieu de passer par Gibraltar, Suez et la Mer Rouge, le grand paquebot blanc, orgueil de la flotte du C. P. R. sur l'Atlantique, longera les côtes occidentales de l'Afrique, contournera le cap de Bonne Espérance et ralliera Bombay en traversant l'Océan Indien; il continuera ensuite son voyage tel que prévu au premier itinéraire, après avoir évité une partie du monde où ses passagers pourraient ne pas se sentir absolument en sécurité.

Mais, d'autre part, le Pacifique Canadien aura cet hiver 6 croisières dans la mer des Antilles: une par l'"Empress of Britain"; à la Jamaïque et à La Havane, du 27 décembre au 6 janvier, et cinq autres par l'"Empress of Australia, de 18, 16 ou 10 jours chacune. Dans chaque cas, le départ s'effectuera de New-York. Les date de départs de ces cinq dernières croisières seront les 23 janvier, 12 et 29 février, 21 mars et 9 avril.

Inutile d'ajouter que ces courtes croisières aux Antilles sont toujours très populaires auprès des Américains et des Canadiens.

MINES NON INSCRITES

Fournis par Burke, Danereau & Co., membres du Toronto Stock Exchange.

	Offre	Dem.
Ascott	.23	.27
Adanac	.06½	.08
Athona	.35	.38
Bankfield	.30	.33
Beaufor	.17	.20
Big Long Lac	—	.05
Brennan Kenty	—	.13
Bousquet	.03	.05
Casey Contact	.02	.03
Casey Summit	.11	.13
Crown Reserve	.06½	.08
Chibougamau C. Free	.65	.69
Chibougamau C. Pool	—	.69
Dunlop	—	.01
East Malartic	.23	.25
Galatea	.09	.10
Glenora	.05½	.07
Gold Eagle	.20	.23
Halliwell Mines Ltd	—	.03
Hudson Patricia	.07½	.08⅜
Horseshoe	—	.02
Island Lake	—	.02½
Johnson Nipigon	.01½	.02½
Jellicoe	.04½	.06
Kowkash	.06	.08
Lamaque Gold	2.50	2.55
Lafayette Long Lac	.03½	.04
Lakehill	—	.30
Long Lac Lagoon	.03	.04
Long Lac Adair	—	.04
McFarlane L. Lac	—	.02
McCuaig Red Lake	.03	.04
McLeod Cockshutt	.03	.04
Marbuan	.48	.51
Mosher	.01½	.02½
MacJoe	—	.09
Magnet Lake	.02	.04
Normetals	.20	.30
Okland	.22	.24
Oleary Malartic	.08½	.09½
Opemiska	1.35	1.45
Queen Lebel	.04	.08
Red Crest	—	.55
Rice Lake	.02	.04
Springer Sturgeon	.65	.68
Sturgeon River	.64	.66
Sakoose	—	.07
Sladen	.20	.22
Shawkey	.64	.66
Smelters Gold	.05	.07
Seguin Rouyn	—	.03
Sigma	1.65	1.75
Siscoe Ex.	.07	.09
Tiblemont Island	.40	.45
Thompson Cadillac	.03½	.04½
Wells Long Lac	.05	.07
West Red Lake	—	.08
Wendigo	.12	.14
Wingold	.02	.04
Wallace Lake	—	.02
Young Davidson	.19	.21

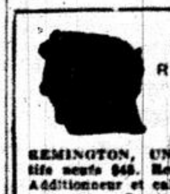

UNDERWOOD RECONSTRUIT

$40

REMINGTON, UNDERWOOD Portatifs neufs $45. Remington Scout $34. Additionneur et calculateur, toutes les marques. Service, Réparation et Accessoires.

McGill Typewriter Co.

R. Martineau & Fils, Prop.
1019 rue Bleury (près Vitré)
MArquette 2545 Montréal

Pour plus amples informations, écrivez ou mailez ce coupon

Nom .. ..

Adresse .. ..

LA PAGE OUVRIERE

Amendements proposés à la loi de l'extension des conventions du travail

SUGGESTIONS DU CERCLE LEON XIII

A la suite d'une causerie de Monsieur Léonce Girard, sur les obstacles à la mise en force de la loi de l'extension des conventions collectives, le Cercle Léon XIII proposa des amendements, en vue de la prochaine session.

Il est bien entendu que ces propositions ne constituent qu'un projet d'étude. Nous les soumettons à l'attention des membres, remerciant tous ceux qui voudront bien nous faire leurs suggestions. Copie de ces amendements sera adressée au Conseil Central et à la C. T. C. C.

R. Thibodeau

DIFFERENDS

L'article 2 sera amendé en ajoutant l'alinéa suivant:

ART. 2—Le Ministère du Travail aura plein pouvoir de trancher tout différend entre employeurs et employés et de déterminer les taux des salaires les heures de travail et les conditions d'apprentissage, pour une industrie ou un commerce déterminé, lorsque les ouvriers de cette industrie ou de ce commerce, syndiqués dans une organisation "bona fide", dans une proportion de 50 pour cent ou plus, ne parviennent pas à s'entendre avec les employeurs pour la signature ou le renouvellement d'un contrat, et demandent l'intervention du ministère.

JURIDICTION

L'article 10 sera amendé comme suit:

ART. 10—Les membres d'une association de salariés, ou d'employeurs travaillant de leurs mains, reconnue expressément par le Comité Conjoint, sont dispensés de l'examen prévu au paragraphe 2 de l'article 7...

L'article 10a est modifié comme suit:

ART. 10a—Si le Comité Conjoint en décide ainsi, le certificat de qualification, qu'il soit émis par le bureau des examinateurs, tel que prévu au paragraphe 2 de l'article 7, ou par une association de salariés, tel que prévu à l'article 10, est obligatoire **sur toute la juridiction déterminée dans le contrat de travail,** pour les ouvriers, **incluant toute personne qui travaille de ses mains,** et les apprentis du métier ou de l'industrie visée. Aucun employeur...

SANCTION PENALE

L'article 14a, 2 sera amendé de façon à retrancher les mots "autre que le tarif des salaires", et à imposer une sanction pénale plus forte aux violateurs des salaires.

ART. 14a, 2—Toute personne, association ou corporation qui viole quelqu'une des dispositions d'une convention collective rendue obligatoire commet un acte illégal et est passible, sur conviction sommaire, pour chaque infraction d'une amende d'au moins $50.00 et les frais, pour la première offense et d'une amende d'au moins $100.00 et les frais pour la deuxième offense et les subséquentes.

Roland THIBODEAU,
secrétaire, Cercle Léon XIII.

LES HEURES DE TRAVAIL

Cette question fut la plus épineuse de toutes celles discutées à la Conférence Internationale du Travail, à Genève. Dès les premiers jours, les délégués patronaux s'entendirent ensemble, et à la formation du Comité, pour étudier cette question, tous à l'exception de deux, refusèrent de siéger sur ce comité avec les représentants ouvriers et gouvernementaux. De ce fait, les délégués patronaux retardèrent de trois ou quatre jours le progrès de la Conférence. Et lorsque tous les efforts du Président de la Conférence à faire une conciliation eurent abouti à rien, le Comité composé des délégués ouvriers, gouvernementaux et des deux délégués patronaux siégea et présenta plus tard à la conférence son rapport.

PRINCIPE

La Conférence adopta par un vote de 79 à 30, une Convention approuvant le principe de la réduction des heures de travail à 40 par semaine, tout en maintenant le même salaire pour les ouvriers. Par un vote de 75 à 37, la Conférence adopta aussi une résolution demandant aux gouvernements d'envoyer, à l'organisation internationale du travail, des rapports, de temps à autre, sur les mesures prises pour l'introduction de la semaine de 40 heures et pour le maintien du salaire des ouvriers.

APPLICATION PRATIQUE

La Conférence considéra les méthodes de son application pratique à cinq industries, sur lesquelles des rapports avaient été préparés par le Bureau, ces industries sont: les Travaux Publics, le fer, l'acier, manufacture de verre à bouteille, mines de charbon, construction et contrats.

Une Convention fut adoptée par la Conférence dans le cas de l'industrie du verre à bouteille. Les points principaux de cette convention sont les mêmes que ceux de la convention adoptée l'année dernière pour l'industrie du verre en feuille. Il est prévu dans cette convention l'application d'un système de quatre "shifts" avec une semaine de travail de 42 heures.

Dans le cas des quatre autres industries, la Conférence a décidé d'avoir une décision finale l'année prochaine. Alors, celles-ci seront au programme de la session de 1936, ayant en vue une discussion finale, ainsi que pour les industries suivantes: Textile, Imprimerie et reliure, et l'industrie chimique.

H. QUEVILLON.
Délégué de la Conférence Internationale du Travail à Genève, 1935.

Les ouvriers en fourrure

Les membres des unions locales 66 et 67, de Montréal, de l'union internationale des travailleurs de la fourrure, des Etats-Unis et du Canada, ont répondu nombreux à l'invitation qui leur a été adressée d'assister à l'assemblée générale, hier après-midi, aux quartiers de la construction, 415, rue Ste-Catherine est. La séance était présidée par M. Emile Perreault, assisté de M. Albert Roy.

Le but de cette assemblée était de faire connaître aux membres le résultat de la conférence, qui eut lieu, il y a quelques jours à Montréal entre les représentants de cette union, dans les diverses provinces du Canada, au sujet des amendements à apporter au contrat collectif actuel de la fourrure lequel expire le 1er janvier prochain.

M. Albert Roy, donna le rapport de cette conférence. Il insiste surtout sur les clauses nouvelles que cette conférence suggèrent en amendements au présent contrat: d'abord, la semaine de 40 heures de travail, divisée en cinq jours de huit heures chaque jour. Pas de travail ni le samedi ni le dimanche: tout travail supplémentaire payé à raison de temps et demi. Pas de travail supplémentaire durant la période de janvier à juin. Jours de fêtes payés par le patron. Le taux minimum du salaire variera de $20 à $40 par semaine.

Le patron n'engagera que des membres de l'union, tant qu'il y aura des unionistes inoccupés. Si le patron, faute d'unionistes, doit employer des non unionistes, ceux-ci devront entrer dans l'union après 15 jours de délai ou être renvoyés. L'agent d'affaires de l'union aura le droit de pénétrer en tout temps dans les ateliers.

L'assemblée reçut avec enthousiasme ce rapport.

L'assemblée des distributeurs de lait de Montréal

Une grande assemblée des distributeurs de lait et des employés de laiteries sera tenue, ce soir, au No 1231 rue DeMontigny-est, à 8 h. précises.

Les conditions de travail et les moyens de les améliorer feront le sujet d'une importante discussion au cours de cette assemblée. Les intéressés devraient répondre avec empressement à l'invitation qui leur est faite par M. Gaétan Gravelle, organisateur.

Le moment est venu pour cette catégorie de travailleurs de se concerter avec harmonie en vue de rechercher les moyens d'améliorer leurs conditions de travail bien loin d'être humaines et conformes même à la législation ouvrière de la province de Québec.

Convocations

CE SOIR

Internationaux: Union internationale des plombiers et poseurs d'appareils à eau chaude, local 144, au No 415, rue Ste-Catherine est. Union internationale des poseur de lattes métalliques et en bois, local 315, au Monument National. Conseil de district des charpentiers-menuisiers, au Monument National.

Catholiques: Syndicat de la boulangerie, section des vendeurs de pain. Sections des monteurs, des machinistes et du cuir à semelles dts travailleurs en chaussures. Syndicat des chauffeurs d'autos. Syndicat des électriciens. Syndicat des poseurs de tuiles et terrazza. Syndicat interprofessionnel, au No 1231, rue DeMontigny est.

Fédération Populaire Enr.: Soirées sociales: Section Centre au No 4462, rue Mentana, coin Mont-Royal est. Section Nord, au No 6968, rue St-Hubert. Section Sud, au No 2573, rue Ontario est.

L'anniversaire d'un organisme syndicaliste

La Fraternité canadienne nationale des employés de chemins de fer célèbre, cette année, le 27e anniversaire de sa fondation. Cette organisation ouvrière, en dépit des formidables obstacles qu'elle eût à surmonter, dès le début de son existence, occupe aujourd'hui, un rang distingué parmi les associations du travail de notre pays et le premier rang parmi les associations canadiennes nationales.

A cette occasion le président fondateur de cette Fraternité M. A. R. Mosher exprime, dans l'organe officiel de son organisation, le "Canadian Railways Employees Monthly", les justes sentiments de fierté qu'il éprouve à la vue de son oeuvre accomplie par un rude travail de plus d'un quart de siècle.

"En écrivant cette lettre pour le "Monthly", écrit le président Mosher, mon esprit se reporte à la date historique où un petit groupe d'employés de l'ancien intercolonial se séunit à Moncton et décida de fonder la Fraternité Canadienne des Employés de Chemin de fer, comme union industrielle et nationale. Nous nous réunimes les 11 et 12 octobre, dans la salle des I.O.O.F., sur la rue Principale, à Moncton. Depuis, cette salle a été démolie et son site est maintenant occupé par l'édifice de la Banque de la Nouvelle-Ecosse.

Nous avions tous déjà appartenu à une union internationale, et nous en étions venus à la conclusion que le temps était venu de rétablir notre organisation sur une base nouvelle. J'eus l'honneur d'être élu à l'office de Grand Président, charge que j'ai gardée depuis vingt-sept ans. Le camarade M. M. Maclean fut choisi comme secrétaire-trésorier et a toujours occupé ce poste, excepté pendant les quelques années qui a passées dans une autre sphère. Du groupe initial, des membres fondateurs de la Fraternité, pusieurs sont passés dans le grand au-delà; d'autres ont pris leur retraite ou ont abandonné le service des chemins de fer. Mais il y a encore un bon nombre de membres de la Fraternité qui lui appartiennent depuis sa naissance, et ce serait une grande révélation pour les plus jeunes membres s'ils pouvaient mesurer la différence que la Fraternité a effectué dans les gages et les conditions de travail, au cours des derniers vingt-sept ans.

Conditions d'antan

Rappelant les conditions précaires des employés de chemins de fer dans le passé, M. Mosher expose:

"La plupart de nos membres travaillaient dix et douze heures par jours pour un prix aussi bas que dix cents de l'heure; le temps supplémentaire était payé le même prix ou ne l'était pas du tout; il n'y avait pas le droit de séniorité, aucun mécanisme pour l'ajustement des griefs; et les conditions laissaient à désirer à plusieurs autres points de vue. Notre Fraternité représentait le premier effort réel d'organiser sur une base nationale plusieurs des classes maintenant couvertes par nos cédules; les unions "standard" des ignoraient, s'intéressant uniquement aux métiers qu'elles embrassaient, et de fait, étaient satisfaites que les groupes mal payés restassent ainsi afin que les meilleurs gages et les meilleures conditions fussent réservés à leurs propres classes".

L'oeuvre accomplie

A la vue de l'oeuvre accomplie le président continue:

"Celui qui serait tenté de se sentir découragé en face de la situation actuelle des travailleurs ferroviaires n'a qu'à regarder en arrière pour mesurer ce qui a été accompli par les efforts des officiers et des membres de la Fraternité depuis sa fondation. Il n'a pas toujours été facile d'avancer, et la mer a souvent été orageuses; nous avons traversé de violentes tempêtes, mais nous sommes certains d'une chose: que la bonne vieille barque que nous avions lancée tient bien la mer et qu'elle résistera aux vagues pour encore un grand nombre d'années.

Il me semble que ce sens de développement et d'arrière plan de la Fraternité est un des éléments qui lient les membres les uns aux autres dans uen organisation puissante et effective. La Fraternité n'a pas été bâtie en un jour et elle a subi l'épreuve du temps. L'expérience qu'elle a acquise, les luttes qu'elle a engagées, ont laissé leur marque sur les officiers et les membres et fournissent une perspective qui ne laisse aucune place au découragement, que pourrait causer un recul temporaire. Nos visages sont tournés vers l'avenir et nous savons que nous atteindrons notre but".

La juste récompense

Après avoir exposé le tableau magnifique des bienfaits rendus depuis 29 ans par la Fraternité canadienne des employés de chemins de fer, et ceux qu'elle rendra à l'avenir, le président Mosher conclut:

"De tous les traits de la Fraternité, celui qui est ma plus grande source d'orgueil, c'est qu'elle est une institution canadienne. Ses chartes décorent les salles de presque toutes les loges dans chaque centre ferroviaire important, d'un océan à l'autre. Elle a débuté sans autres avantages que le courage de ses fondateurs et la vision qu'ils avaient d'une union industrielle et nationale. Elle a rencontré une opposition obstinée, mais elle a fait son chemin et la route qu'elle a suivie a été tracée par des Canadiens. Ses membres déterminent sa politique et son programme, sans une dictature venant de l'étranger, et ils ont droit à tout le crédit pour ce qui a été accompli jusqu'à ce jour.

"Comme nous passons notre vingt-septième anniversaire, nous avons dons le droit d'être fiers de cette revue du passé et de jurer que nous continuerons notre oeuvre et développeron la Fraternité par des efforts toujours renouvelés. C'est une responsabilité qui pèse sur nous et que nous porterons comme nous porterons la récompense de nos travaux".

Les menuisiers

La période électorale, est commencée dans toutes les unions affiliées au Conseil du district de Montréal, de la Fraternité Unie des charpentiers-menuisiers d'Amérique, pour les élections d'un secrétaire et des agents d'affaires:

La mise en nomination des candidats se fera dans l'ordre suivant: Ce soir, aux locaux 134 et 1127, au Monument National; au local 1360, à la salle St-Joseph, No 4020 Notre-Dame ouest; au local 1375, au No 159, de la 1ère avenue, Lachine; jeudi soir, au local 1244, au No 1244 Sainte-Catherine ouest; vendredi soir, au local 1558, au No 1651, rue Letourneux, à Maisonneuve. L'élection au scrutin secret est fixée au 16 décembre prochain.

Les chauffeurs

L'assemblée régulière du syndicat des chauffeurs d'autos aura lieu, ce soir, au No 1231, rue DeMontigny est. Tous les membres sont instamment priés d'être présents car les questions et rapports à l'ordre du jour ont une grande importance. Les membres ne peuvent pas sans raisons graves s'abstenir d'assister à cette assemblée comme de toutes les autres qui ont lieu pour l'étude des problèmes qui se posent à la meilleure attention des officiers et des membres du syndicat.

GRATIS
DEMANDEZ
ALBERT FOURNIER

Le Domaine Sportif

Les pesanteurs du handicap de jeudi

Trente deux chevaux éligibles au Handicap du Jour d'Actions de Grace, à la piste de Bowie

A LA NOUVELLE ORLEANS

(Service du Nationwide News — G. N. B.)

BALTIMORE, Md, 26. — Le handicapeur Jack Campbell, de Bowie, a décerné 128 livres à Only One dans le handicap du Jour d'Actions de Grâce qui sera disputé jeudi après-midi. Ladfield est son deuxième choix et il portera 120 livres, tandis que Accolade, Evergold et Good Harvest ont été placés sur un pied d'égalité avec chacun 116 livres. Thursday, vainqueur du "Riggs" s'y trouve avec que 115 livres. Cette pesanteur a suscité de nombreux commentaires, mais on a fait remarquer que le vétéran a peu accompli cette année, à l'exception, de gagner le "Memorial Riggs", à Pimlico.

En tout et partout, trente-deux chevaux ont été inscrits au handicap, qui est d'une distance d'un mille et un seizième avec une bourse de $2,500 ajoutés. Voici la liste des nominations et les pesanteurs à porter:

Only One	128
Ladfield	120
Accolade	116
Evergold	116
Good Harvest	116
Thursday	115
Chatmoss	114
Purple Knight	112
Roi tabour	112
Soon Over	112
Spanish Way	112
Weston	112
Lynx Eye	110
Tweedledee	110
Mid Victorian	109
Vicaress	109
Malbrouk	107
Official	107
Hindu Queen	106
Legume	106
Scotch Bun	106
Our Reigh	105
Rough Diamond	104
Judy O'Grady	103
Tabitha	103
Commonwealth	102
Gov. Sholtz	102
Conte	100
Round Table	100
Lemont	95
Thirteen Stars	95
Galmica	92

AUX FAIR GROUNDS

NOUVELLE-ORLEANS, 26. — Le "Louisiana Jockey Club" inaugurera sa saison 1935-36, jeudi après-midi aux Fair Grounds avec le Handicap du Jour d'Action de Grace. L'association a annoncé que les jours de semaine, il y aura sept courses à l'affiche, tandis qu'on en donnera huit les samedis et les jours de fête.

Au cours du meeting, neuf autres spéciaux seront disputés et en voici l'ordre:

25 décembre — Handicap du Jour de Noël.

1er janvier — Handicap du Jour de l'An; Memorial Martin Bherman, handicap.

11 janvier — Handicap du Parc Jefferson.

25 janvier — Handicap de la Nouvelle-Orléans.

8 février — Handicap Rex.

22 février — Handicap du Mardi Gras

25 février — Handicap "Pass Christian".

21 mars — Derby de La Louisiane.

A EPSOM DOWNS

HOUSTON, Texas, 26. — Dix-neuf chevaux de la vieille division et deux de deux ans ont été inscrits au Memorial "Houston", un handicap qui sera disputé ici, samedi après-midi. La bourse est de $5,000. Les éligibles sont:

Sarada, Rip Van Winkle, The Darb, South Gallant, Prince Torch, Sound Advice, Chanceview, Sir Emerson, Miss Diavolo, Our Count, Banish Fear, Martin Barton, Wacache, Blessed Event, Busy Spain, Gold Standard, On Rush, Fickle Chance, Hukdan, Sea Fox et Whizz Away.

LES DOUBLES

A BOWIE — Kendal Green $7.60 et Maid of Arches $8.20 — $52.90.

A HOUSTON — Carlue $11.10 et Wee Eddie $5.00 — $72.10.

... Son 102, Hattie Mae 106, Pima Chief 106, Jimmy G. 112, Emgee 102, Mattie Houser 103.

QUATRIEME COURSE 6 furs. — Gertride V. 114, Rufie 111, Macaltam 106, Merry Freda 98, Black Mammy 107, Fly Trap 103, Ben's Hope 105, West Star 113, Broadmoor Behave 105, Jay L. 110, Swift Return 114, Conejos 98.

CINQUIEME COURSE 6 furs. — Bonynge 103, Rare Tree 103, Poet Prince 101, Beverly Hills 98, White Bread 95, Tee Dee Ruth 96, The Flower 110, Changing Ways 100, Carmanchita 98, Small Mortgage 106, Star Shower 102, Bell Rap 105.

SIXIEME COURSE — 6 furs. — Fair Quest 112, Plunge Home 115, Bunny Martin 102, Lou Machado 105, Blind Blarney 105, Rodney Pan 112, Rushing By 115.

SEPTIEME COURSE — 6 furs. — Rissy Miss 106, Phalarope 112, Kiева 104, Easter Tommy 99, Browneyed Pat 105, Cuyamaca 112, Lilly C. 98, Humorous 106.

HUITIEME COURSE 1 mille et un huitième. — Atcines 99, Seth's Hope 108, My Gentleman 108, Old Lady 101, Len Heiker 112, Winslow 113, Silva 108, Dutch Uncle 112.

Jockeys pour aujourd'hui

A BAY MEADOWS

NATIONWIDE NEWS SERVICE — G.N.B.

Première course: 1-Shuitz 2-Albrecht 3-Barnett 4-Josephson 5-Wilber 6-Leishman 7-? 8-Sperry 9-Neves 10-Albrecht 11-Reeve 12-Stalling.

Deuxième course: 1-Shultz 2-Dubois 3-Kinnard 4-Thompson 5-Snyder 6-Neves 7-? 8-Burns 9-McCormick 10-? 11-Griffin.

Troisième course: 1-Stewert 2-Pendergrass 3-Shuitz 4-Martin 5-Leishman 6-Thornton 7-Thompson 8-Winters 9-Summers 10-Burns 11-Albrecht 12-Kinnard.

Quatrième course: 1-Richardson 2-Neves 3-Martin 4-Barnett 5-Leishman 6-Sperry. 7-McCormick 8-Albrecht 9-Wilber 10-? 11-? 12-Phillips.

Cinquième course: 1-Thompson 2-Sperry 3-Stevenson 4-Barnett 5-Phillips 6-Martin 7-Wilber 8-? 9-James 10-McCormick 10-Gunart 12-Whitacre.

Sixième course: 1-Leishman 2-Kinnard 3-Thompson 4-Albrecht 5-Yaeger 6-Summers 7-Stalling.

Septième course: 1-Wilber 2-Kelser 3-Stevenson 4-? 5-McCown 6-Jones 7-Stalling 8-Thompson.

Huitième course: 1-Brammer 2-Sperry 3-Stevenson 4-Stevenson 5-Shuitz 6-Burns 7-Stalling 8-Pendergrass.

(Par LOUIS-A. LARIVEE)

BRANDON PRINCE

Lent à se mettre en course, il a fini avec entrain après avoir trouvé l'espace voulu pour s'avancer au dernier demi-mille. Voici la description de sa dernière course à Bowie. Ce vétéran n'est pas inconnu à Montréal. Il appartient au jeune Willie Waterman, qui nous vendait des journaux il y a une quinzaine d'années sur la rue St-Jacques. Willie est devenu bon entraîneur et il ne court pas ses charges rien que pour le plaisir de voir ses couleurs en piste. Le cheval est parti de Toronto en bonne condition et il devrait décrocher quelque chose avant de laisser Baltimore.

ROUGH DIAMOND

Ce pur sang de trois ans appartient à C. V. Whitney. Il était en bonne condition lorsqu'il était à New-York. Il a même triomphé en passant à Agawam. Depuis son arrivée au Maryland il a bien peu accompli, mais sa dernière course fut encourageante. Courant en bonne compagnie il est parti de la sixième position pour se classer troisième. Le cheval a fait sa marque comme routier. Sa dernière performance indique qu'il revient en bonne condition et il devra être suivi dans les quelques bons numéros qui restent à disputer à Bowie.

HUT

Il y a longtemps que ce vétéran a la réputation d'être bon routier. Samedi il a fait rater un gros coup au Maryland lorsqu'il fut battu que par un nez par Naval Cadet, dans une épreuve d'un mille et demi. Il se peut qu'il ait été un peu en dehors de sa classe car il courait inscrit à $2,500 et il n'a jamais gagné à ce prix là. Sa performance a quand même prouvé qu'il était toujours en bonne condition et lui aussi devrait décrocher quelque chose d'ici à la fin de la saison du Maryland.

LEE LAFFOON

Cette pouliche de la division de trois est partie de Chicago en bonne condition. Elle a gagné sa dernière course de Sportsman's Park. Rendue au Texas on l'a faite courir dans une catégorie supérieure à la sienne. Samedi à Houston on l'a placé dans sa classe, inscrite à $1,000 et elle a affiché n magnifique effort, partant de la dernière position pour finir quatrième. La description avance qu'elle allait avec grande entrain en passant sous le fil. A en juger par cette course elle ne tardera pas à se signaler à Epsom Downs.

UNCLE FRED

L'entraîneur Allen s'arrange toujours pour décrocher ses dépenses avec ce pur sang de trois ans. On se rappellera qu'il a compté une fois à Arlington Downs. Samedi il démarrait à Houston et sa course laisse croire qu'il va bientôt faire quelque chose à Epsom Downs. La description avance qu'il fut serré de près durant les cinq premiers furlongs mais il a quand même tenu avec courage. Il peut courir n'importe quelle distance et inscrit à $1,600 à $1,700 il faudra lui concéder des chances.

BLACK NOSE

Cette jument est à son plus fort dans le moment. Partie de Chicago en bonne condition elle l'a conservée rendue au Texas. A Dallas elle a remporté trois victoires. A Arlington Downs elle a aussi compté une fois. Samedi dernier elle débutait par une autre victoire à Houston. Elle a ni plus ni moins que distancé ses adversaires dans une épreuve d'un mille. Elle a fait de gros progrès car elle vient de compter inscrite à $2,500 et avant de partir de Chicago elle courait que pour $1,250.

WINSLOW

Ce vétéran a peu accompli lorsqu'il était à Détroit l'été dernier. Rendu à Bay Meadows le changement de climat a dû lui faire un bien considérable car il a de suite fait une bonne course et il fut battu que par une faible marge dans une épreuve d'un mille et un seizième. Vendredi dernier il comptait sur le parcours d'un mille et un quart, établissant un record en enregistrant la distance en 2.04 3-5 rien de vilain pour un vétéran qui courait inscrit qu'à $1,000. Maintenant qu'il en a gagné une il ne devrait pas s'en arrêter là.

BROADSTEP

"Serré de près durant les premiers trois furlongs, il a gagné du terrain au dernier parcours". Telle est la description de sa course de samedi après-midi à Houston. Ce pur sang de quatre ans n'a jamais manqué de vitesse et il se passe pas de réunion sans qu'il décroche sa part. Fait à noter il peut courir sur le rapide comme sur un tracé boueux. Maintenu dans la catégorie à réclamer de $1,200 à $1,400 il faut toujours lui concéder des chances.

STRANGE TIMES

Cette pouliche de trois ans a passé l'été dans l'ouest canadien. Cet automne à Tanforan elle a peu accompli mais rendue à Bay Meadows elle a fait une course indiquant qu'elle est en bonne condition. Elle a fini deuxième à Tumble In et la description avance que son conducteur fut loin d'y aller avec jugement.

LE TURF

BAY MEADOWS

NATIONWIDE NEWS SERVICE — G.N.B.

RESULTATS D'HIER

PREMIERE COURSE — 1 1-16 milles.
Only George (Martin) 12.80 7.20 4.40
Adder (McCown) 8.00 5.20
Dude Rancher (Barnett) 3.80
Temps 1.54. — Ont aussi couru: Kitty Sue, Crosskin, Klaiat, Warring, Cloth Top, Lanty Boy, Mammy's Miss, Sand Boot et Meadow Hawk.

DEUXIEME COURSE — 1 1-8 milles.
Easter Sun (Kinnard) 14.40 9.40 4.60
More Sure (Merritt) 9.40 5.20
Deputation (Sperry) 2.00
Temps 1.53. — Ont aussi couru: All Chance, Jeu de Bar, Blowaway, Sweet Romance, Flying Dazzler, Montana Maid, Bertrand, Excellency, Kaposia.

TROISIEME COURSE — 6 furlongs.
Lloyd Pan (Sperry) 5.80 3.40 3.00
Molly Lou (Neves) 5.00 4.00
B. Eighty (James) 6.20
Temps 1.13. — Ont aussi couru: aBraille, aAnswer True, Miss Noyes, Bistourian, Candle, Shabonee, Release, Fancy Lady.

QUATRIEME COURSE — 6 furlongs.
Valerie Jean (Albrecht) 19.00 8.60 5.80
Shasta Banner (Josephson) 7.80 5.00
Roxana S. (Kinnard) 7.60
Temps 1.13 2-5. — Ont aussi couru: Hadage, Yalx, Doraldina, Wee Santa, Golden Track, Swift Queen, Zombi, Hedon et Shasta Kup.

CINQUIEME COURSE — 6 furlongs.
Dirigible (Owen) 14.40 9.20 6.00
Liolele (Neves) 5.40 3.60
Newsman (Dubois) 8.00
Temps 1.12 3-5. — Ont aussi couru: Gold Clasp, Jane Hastings, High Pockets, Little Stein, Fair Lay, Master Doll, Katie Belle, Lalcanter et Nevada Sage.

SIXIEME COURSE — 1 mille.
Mary (Thompson) 3.40 2.60 2.60
Gertie (Neves) 4.40 3.80
Green Flame (Gray) 5.20
Temps 1.38 2-5. — Ont aussi couru: Davidor, Squeezer et Bonnie Marjo.

SEPTIEME COURSE — 1 mille.
Mar Pal (Yager) 9.80 5.00 4.80
Deer Fly (Kinnard) 25.40 14.20
Brilliant Duke (Jones) 12.00
Temps 1.39 1-5. — Ont aussi couru: Merody Lane, Our Mortgage, Bobitos, Seaford, Lady Peenzie, All Devil, Guide Light.

HUITIEME COURSE — 1 1-16 milles.
Charlie Chan (Yager) 8.00 4.40 3.40
Sweep Quick (Sperry) 4.80 3.60
Gabbe (Stalling) 3.00
Temps 1.46 1-5. — Ont aussi couru: Shift, Bertha Shot, Rego, Tienette, Peso, Salz, Plenty French, Repose, Star Brook.

ENTREES POUR AUJOURD'HUI

PREMIERE COURSE 1 mille et 70 verges. — Crystal Maiden 97, Black Rap 106, Crystal Image 100, Poco Diablo 105, Lady Riaf 102, Junior Conard 108, Tedrito 100, Aksala 101, High Sun 109, Maillew 105, Rose Maid 102, Oakpont 100.

DEUXIEME COURSE 1 mille et demi. — Leeward 107, Mopeek 105, High Wire 113, Big Hills 105, Argue 105, Medius 105, Gun Strap 110, War Spunk 102, Asgo 105, Mammy's Miss 102, Greylock 105.

TROISIEME COURSE 1 mille.— Dialogue 103, Reigh Duchess 99, Posilipo 102, Uncle Gus 102, Home George 109, Penrith 103, Brilliant ...

HOUSTON

NATIONWIDE NEWS SERVICE — G.N.B.

RESULTATS D'HIER

PREMIERE COURSE — 5½ furlongs.
oCarlue (Caperton) 11.10 11.20 6.10
oAnimosity (Beck) 11.20 6.10
Come Home (Wilson) 3.60
Temps 1.09. — Ont aussi couru: Lord Coventry, Texas, Headright, Red Bo, Topeka, Well Dressed, Bess Cot, Desirable, oHeady.

DEUXIEME COURSE — 6 furlongs.
Rare Ben (Mozer) 49.80 36.70 16.70
Lady Laura (Nolan) 95.60 55.80
Playaway (Deering) 6.80
Temps 1.14. — Ont aussi couru: Judge Schilling, Teeter Totter, Fabulous, Vicki, Why Girl, No Change, Saracen Maid.

TROISIEME COURSE — 6 furlongs.
oWee Eddie (Caperton) 5.00 2.80 2.90
Overwood (Fallon) 24.60 13.20
Annan (Dudley) 5.70
Temps 1.14. — Ont aussi couru: Lucy Dear, Elsie, Flying-Red, Greenstone, Rosiream, Young Bill, State Craft, oJubal, oMy Turn.

QUATRIEME COURSE — 6 furlongs.
Her Hero (Kurenie) 52.90 21.90 8.90
Master Time (Gray) 6.90 3.70
Bonnie Pan (Kamar) 7.60

(Suite à la page 16)

● UN CHANGEMENT POUR LE MIEUX

Cigarettes GRADS

CONSERVEZ LES "MAINS DE BRIDGE"

L.-O. GROTHE, Limitée — Maison Canadienne et Indépendante

Deux de suite pour Knight Warrior

Rough Diamond a battu Ballystratford et Thorson dans la course pour le trophée du maire de Baltimore

A HOUSTON ET BAY MEADOWS

(Service du Nationwide News — G. N. B.)

BOWIE, Md. 26. — La bourse "Bay Shore", ouverte à la jeune division, était à l'affiche cet après-midi, au Parc Prince George, et elle a fourni une surprise, lorsque Knight Warrior est sorti victorieux. Le rejeton de Crusader a battu Indomitable, le favori et Happy Dear a décroché le troisième argent. C'était la deuxième victoire consécutive de Mme W. W. Vaughan.

La lutte fut simplement entre les deux premiers. Bobby Merritt qui montait Knight Warrior laissa courir son cheval en troisième place pendant que Indomitable s'épuisait à vouloir tenir tête à Captain Jinks. Ce dernier a lâché en faisant la courbe et ensuite Indomitable fut impuissant lorsque Knight Warrior s'est avancé pour gagner par une longueur. Le vainqueur avait été négligé des preneurs et rapporta plus de cinq pour un à ceux qui avaient parié sur ses chances.

Le trophée du maire Howard W. Jackson, un handicap de la catégorie C, fut gagné par C. V. Whitney lorsque Rough Diamond a triomphé. Sur six partants Ballystratford a fini deuxième et Thorson a décroché le troisième argent. Weston a mené jusqu'à la dernière courbe mais céda sous une pesanteur de 120 livres. Ménagé au début par Robertson, Rough Diamond s'est avancé avec force à la dernière courbe et passa facilement en tête pour l'emporter par une demi-longueur. Le vainqueur a valu plus de quatre pour un.

La première course était ouverte à la jeune division et elle a fourni une victoire populaire lorsque Kendall Green est sorti victorieux. Le porte-couleurs de l'écurie Bradelbane a battu Must Be et Count Me a fini troisième. Kendall Green a mené du commencement à la fin mais dut être fortement secoué pour triompher par la plus faible des marges. Kendall Green courait avec Exaggeration et l'entrée victorieuse a donné $7.60 pour la mise habituelle.

L'Ecurie "B. B.", de Isidore Beiber, a ajouté une autre victoire à son record lorsque M. J. Brennan a disposé d'un groupe de sprinters à la deuxième épreuve. Sur douze partants, Our Hobby et Fred Almy ont fini deuxième et troisième respectivement. M. J. Brennan força d'abord Pancoast à lâcher prise puis en avait assez en réserve pour résister à la poussée de Our Hobby qui a fini avec entrain après avoir démarré lentement. Le vainqueur a valu plus de trois pour un à ceux qui avaient parié sur ses chances.

La troisième course a permis à Maid of Arches de graduer du rang des novices. La pouliche de Mme M. D. Somerville a triomphé de Sunned et Sainted s'est classé troisième. La course a fourni une fin enlevante et le jockey Bobby Merritt fit avancer sa monture au bon moment pour prendre le verdict. La pouliche victorieuse faisait partie du groupe (field) qui a valu plus de trois pour un.

Le jockey A. Robertson a remporté les honneurs de la journée avec quatre victoires. Il tenait les guides des gagnants de la première, cinquième, sixième et septième courses.

A EPSOM DOWNS

A Houston, la bourse "James Bowie", ouverte à la jeune division fut gagnée par le favori Sun Port qui a disposé de Evil Eye avec Bereit comme troisième. Le rejeton de Sun Briar a mené du commencement à la fin et enregistra les trois quarts de mille en 1.12 4-5. Gros favori, il a valu $3.40 au mutuel.

LE TURF

Suite de la page 15

Temps 1.14 1-5. — Ont aussi couru: Moral Miss, Morning Cry, Hacky, Pitcairn, Ervast, Monastic, Le Broyere.

CINQUIEME COURSE — 6 furlongs.

Sun Port (Moser)	8.40	2.60	2.20
aEvil Eye (Smith)		3.30	2.50
Bereit (Caperton)			2.60

SIXIEME COURSE — 6 furlongs.

Renaissance (Smith)	26.30	7.40	4.40
oNo Saint (Longden)		2.90	3.10

Temps 1.13 4-5. — Ont aussi couru: Merry Caroline, Masked, Revue, March Step, Tug O' War, Civilian, Black Peter, Pan Toy, Zevson, oGood Scout.

SEPTIEME COURSE — 1 1-16 milles.

Spicale (Dudley)	28.20	11.90	5.40
Dark Miss (Caperton)		4.70	3.00
The Singer (Beck)			2.80

Temps 1.48 2-5. — Ont aussi couru: Heroon, Landy Dancer, Boy Valet, High Delight.

HUITIEME COURSE — 1 mille.

Melon (Moser)	17.20	14.00	6.00
Lonesome Pine (Prather)		26.30	9.80
Catino (Morian)			3.50

Temps 1.44 1-5. — Ont aussi couru: Mabel Kraus, Dunbar, Ono, Lester P., American Queen, Splunge, oSaratus, oDarkest Hour.

ENTREES POUR AUJOURD'HUI

PREMIERE COURSE 6 furs. — Princess Bebe 106, Miss Eternal 106, Sleep Along 109, Handy Baggage 115, Coventry Lady 101, Adge W. 104, Finmar 101, Bungler 109, Donna Marza 101, Hybu 101, Little Yan 104, Payne 112, Kate Greenaway 101, I See 106, Spinning Memory 115.

DEUXIEME COURSE 5½ furs. — Baby Sweep 107, Quick 112, Cogay 105, Chunk 108, Skippy McGee 108, Gibby's Choice 112, Captain Red 103, Outbound 108, Little Mickey 103, Galeway 103.

TROISIEME COURSE 6 furs. — Gray Porte 109, Saxon Queen 107, Rose Leonardo 102, Sweet Thing 98, Sister Vinie 111, Pantages Jr. 107, Silver Stream 105, Triumpher 112, Parqua Pass 98, Tornadic 114, Canusee 106, Hustling Time 103, Pomparia 114, Uleadus 98, Bachelor Dew 110, Gold Sweep 111, Smoky Mountain 105.

QUATRIEME COURSE 5½ furs. — Eleanor M. 104, Dorothy Hicks 96, Wax 99, Fair Image 96, Ridgewise 108, Terrier 103, Jean Brown 104, High Bottom 103, Blue Day 108.

CINQUIEME COURSE 5½ furs. — Stroll Along 108, Transen 100, Alwintour 107, Justice B. 99, Geneva Cross 108, Gypsie Chief 107, Overshoes 103, Lo 100, Evening Gown 96, Pretty Peg 100.

SIXIEME COURSE 5½ furs. — Fickle Chance 105, Patriotic 118, Money Getter 114, Chance View 108, Whisking 111, Maple Hussy 108, Our David 108, The Darb 108, aMartin Barton 108, Cloud D'Or 108, Genteel Lady 105, bMiney Myerson 108, aWacoche 108, bMorning Mail 111.

SEPTIEME COURSE 1 mille. — Susie V. 105, Foolhardy 112, Poopdeck 109, Santerno 108, King Pin 117, Sergeant Hill 112, Baboo 112, Jack Biener 117.

HUITIEME COURSE 1 mille. — Carl B. 112, Black Flash 110, William V. 108, Pompohone 105, Cheraw 112, Quiver 109, Monsoris 112, La Salle 112, Off Duty 105.

BOWIE

NATIONWIDE NEWS SERVICE — G. N. B.

RESULTATS D'HIER

PREMIERE COURSE — 6 furlongs.

oKendal Green (Robert'n)	7.80	4.10	2.60
Must Be (Dabson)		4.20	2.50
Count Me (Wagner)			2.60

Temps 1.14 2-5. — Ont aussi couru: Letter Box, oPaul Junior, Careless Knight, Wayaloft, oExaggeration, Fenette, Luke Phantom, oHert Ease, Terry On.

DEUXIEME COURSE — 6 furlongs.

M. J. Brennan (Merritt)	8.50	3.20	3.80
Our Hobby (Gilbert)		14.10	11.70
Fred Almy (Critchfield)			3.80

Temps 1.14. — Ont aussi couru: Don Romiro, Inscription, oYankee Waters, Prosector, oStar Queen, Pancoast, Belle Wise, oPostponement, Dixie Princess.

TROISIEME COURSE — 6 furlongs.

oMaid of Archest	8.20	5.40	4.00
Sunned (Faust)		3.60	3.10
Sainted (Richards)			4.10

Temps 1.14. — Ont aussi couru: Sam Worthy, Miss Premier, Rosasette, oCurtina, Periodical, oRadiator, Bee, Vice, Princess, Aga Ray.

QUATRIEME COURSE — 1 1-16 milles.

nKight Warrior (Merritt)	12.90	6.70	4.90
aIndomitable (Robertson)		2.70	3.60
Happy Dear (Reid)			4.40

Temps 1.49 3-5. — Ont aussi couru: Boss Boy, Cinar, Swamp Angel, aThirteen Stars, Captain Jinks.

CINQUIEME COURSE — 1 mille 70 verges.

aRough Diamond (Rob'n)	110.30	5.60	3.90
Ballystratford (Dabson)		7.70	5.20
Thorson (Merritt)			7.80

Temps 1.47 3-5. — Ont aussi couru: Weston, Sable Muff, Fortification.

SIXIEME COURSE — 1 1-16 mille.

Ilchester (Robertson)	11.40	6.80	4.70
Black Falson (Wagner)		4.50	2.70
Wise Advocate (Dunbar)			2.50

Temps 1.49 2-5. — Ont aussi couru: James Boy, oCorner Boy, oNever Idol, Sun Way, Idle Flirt, Coming Back, Flowery Lady, Repeal.

SEPTIEME COURSE — 1 1-16 mille.

Darkling (Robertson)	8.40	3.80	3.20
oBelle Fille (Dougherty)		10.60	11.60
oWar Saint (Dabson)			11.60

Temps 1.52. — Ont aussi couru: Elite News, Believer, Fair, Rochester, Fairly Wild, oSound Money, Little Woman, Miss Snow, Heedless Gal.

MUTUELS D'HIER A BOWIE

Total de 2 courses	**$ 74.70**
Total de 4 courses	**139.10**
Total de 6 courses	**212.20**
Total de 7 courses	**258.50**

ENTREES POUR AUJOURD'HUI

PREMIERE COURSE 1 mille et 70 verges. — Hot Griddle 107, Gee Sharp 107, Dim Canter 102, Rocky Prince 114, Krakatoa 110, Trylubria 105, Mary Wales 102, Auburst 110, Mintie 107, Runanstay 107, Bunky 107, Bright Skirt 106, Palamede 107, Protected 102.

DEUXIEME COURSE 6 furs. — Chryseis 113, iCeary 108, Texton 108, Fashion Queen 105, Sit Out 100, Easter Lad 108, Iron Ore 108.

TROISIEME COURSE 1 mille et 70 verges. — Masked Belle 108, Irish Play 103, Wedge Lad 108, Ada Cruz 97, Canpra 112, aFirio 103, Pepper Patch 111, Strophe 103, Genie Palatine 105, Hi Well 114, Grandma's Boy 106, Mark Me 105, Jack Patches 111, Almarine 105, Joan D. 102, Tax Payer 103, Tramway 114, Counter Pass 105.

QUATRIEME COURSE 6 furs. — Galmica 111, Bright Plumage 115, My Colin 115, High Pool 111, Jay Jay 115, Gold Mesh 108.

CINQUIEME COURSE 6 furs. — Deduce 112, Flag of War 103, DowdyDell 108, Hope To Do 115, Moonson 107, Sang Froid 112, Roustabout 112, Epical 109.

SIXIEME COURSE 1 mille et un seizième. — Petee Blue 111, Singing Heart 108, Lady Flinders 105, Flying Dere 103, Fusco 111, Hurray 105, Old Judge 109, Sweet Mollie 105, Count Adrin 111, Spartan Lady 111, Tiempo 103, Major General 108, Buck Langhorne 111, Big Gawk 109, Xandra 111, Chimney Top 112, aManager Bill 114, aMerely 106.

SEPTIEME COURSE 1 mille et un huitième. — Diane S. 100, Golden Play 113, Post Brigade 112, Attribute 114, Corvine 104, Playmore 114, Waswanappi 112, Sambo Brown 112, American Belle 100, Respect 109, Buster Boy 107, Worthington 107, Hosain 107, Muslet 115, Brown Wren 109, Three Daggers 118, Buntino 107.

Trudeau et Marquette au St-Jacques, demain

Si Frank Slavik ne parvient pas à battre le rude Farmer Mack demain soir lorsqu'ils se rencontreront dans un match de deux chutes dans trois, au marché St-Jacques, il aura quand même fourni sa meilleure exhibition parce que Slavik a promis de prendre la mesure de Mack. Or, Slavik, un as au-dessus de la moyenne dans la division mi-lourde a été pressé par plusieurs amateurs de lutte de cette ville de servir une leçon au fameux Mack qui semble effrayer plusieurs arbitres encore peu habitués à leur besogne et qui a donné bien des raclées à nos lutteurs locaux. Slavik donne une exhibition très propre d'ordinaire mais sa science est telle qu'elle peut compenser dans un combat contre Mack à toutes les rudesses et les méchancetés de l'athlète du New-Jersey.

Les paris se font à chances égales sur l'issue du match entre Marquette et Jacques Trudeau qui se rencontreront dans la semi-finale. Marquette prétend toujours être considéré comme le premier mi-lourd canadien. Il ne concède la suprématie à nul autre qu'à lui-même.

Tony Shade a pratiqué quelques prises qui sont du véritable jiu-jitsu. Il entend s'en servir contre le colonel Harold Peters, un maître dans cette scientifique branche de l'athlétisme quand elle est combinée avec la lutte. Roland Brousseau prépare une chaude réception à Henri Dufresne et l'on s'attend aussi à une rude rencontre entre Alex Tesluck et Bob Steele.

Inf: 2025 Amherst, Tél. CH 9931.

(Note. — Nous attirons l'attention des lecteurs du turf au fait que nos pronostics sont basés sur la vitesse, le principe élémentaire du "handicaping". Au cas des tracés lents, boueux, lourds et détrempés, la plus grande prudence s'impose.)

XANDRA est inscrite dans la sixième course de cet après-midi, à Bowie. Il y a longtemps que cette jument a fait sa marque pour couvrir une distance. Depuis son arrivée sur le circuit du Maryland, elle a compté une fois et dans ses autres courses elle a toujours lutté avec énergie. Samedi dernier, elle a fait rater un gros coup lorsqu'elle a succombé contre Menager Bill. Elle fut battue que par une longueur et la description annonçait qu'elle en gagnait sur le menqur en arrivant sous le fil. Cet après-midi, elle revient sur le même parcours et avec 111 livres, une pesanteur à laquelle elle est habituée. Si elle répète sa performance de fin de semaine, elle a de bonnes chances de faire oublier son dernier échec.

A BOWIE

Première course — Hot Griddle, Mintie, Bright Skirt.
Deuxième course — Easter Lad, Chryseis, Cicary.
Troisième course — Pepper Patch, Wedge Lad, Hi Well.
Quatrième course — Bright Plumage, My Colin, Gold Mesh.
Cinquième course — Hope To Do, Epical, Dowdy Dell.
Sixième course — Xandra, Big Gawk, Tiempo.
Septième course — Sambo Brown, Post Brigade, Respect.

A HOUSTON

Première course — Kate Greenaway, Coventry Lady, Bungler.
Deuxième course — Quick, Skippy McGee, Outbound.
Troisième course — Uleadus, Rose Leonardo, Silver Stream.
Quatrième course — Eleonor M., Ridgewise, High Bottom.
Cinquième course — Transen, Lo, Overshoes.
Sixième course — Patriotic, Our David, Miney Myerson.
Septième course — Sergeant Hill, Baboo, Foolhardy.
Huitième course — Quiver, Off Duty, Pompohone.

A BAY MEADOWS

Première course — Poco Diablo, Junior Conard, Oakpent.
Deuxième course — Gunstrap, High Wire, Mammy's Miss.
Troisième course — Pima Chief, Dialogue, Uncle Gus.
Quatrième course — Broadmoor Behave, Gertrude V., West Star.
Cinquième course — The Flower, Bonynge, Carmanchita.
Sixième course — Plunge Home, Rushing By, Blind Blarney.
Septième course — Browneyed Pat, Kieva, Risky Miss.
Huitième course — Winslow, My Gentleman, Atcines.

LA PALESTRE NATIONALE

ANGLE CHERRIER ET SAINT-DENIS

Grande Campagne d'Abonnements

Prix Spéciaux

ABONNEMENT ANNUEL

Ecoliers et Ecolières:	$3 au lieu de	$ 5
Dames:	5 " " "	8
Messieurs:	8 " " "	12

CANADIENS-FRANÇAIS

Vous êtes fiers du nom que vous portez
Encouragez la Palestre Nationale

840, RUE CHERRIER **INF: FRontenac 2896**

Conrad Bourcier n'est pas certain de jouer, ce soir

Ses deux blessures au pied l'empêcheraient de jouer contre Lafontaine.—Victoria fera face au Royal.—Sauvé et Mallinson, arbitres

Arthur Therrien, pilote du club Verdun, craignait de ne pas pouvoir aligner son marchand de vitesse Conrad Bourcier, contre le club Lafontaine, ce soir. Le jeune Bourcier aurait deux blessures au même pied et il boitait encore beaucoup, hier. De son côté, il est douteux que Lafontaine puisse aligner Jimmy Wilson, l'un de ses piliers défensifs.

Babe Donnelly

Hal Lee

Ed. Archambault

J.-L. Bourcier

Verdun n'a pas encore oublié l'opposition serrée que lui servit Lafontaine lors de leur premier match. Pendant deux périodes, le score avait été de 2-1 en faveur des Leafs quand quatre points de ces derniers, à la troisième période, changèrent complètement l'égalité du score. Aussi, ce soir, Art. Therrien enverra des troupes bien stylées et en grande forme surtout après cette victoire sur le club Ottawa.

Jean Paul Ranger s'est vu refuser son transfert par le club Canadien. Jean-Paul a signé la carte du club Verdun. Bill Boucher voudrait avoir Ranger à cause de son impuissance à obtenir Len Godin, signé professionnel, hier. Ranger veut jouer pour le Verdun et il ira devant le Q.A.H.A. si l'on persiste à ne pas vouloir lui accorder ce qu'il demande.

Lafontaine se servira encore de Len Gervais dans ses buts. Gervais se trouve à supplanter Lionel Bouvrette, qui devient inéligible pour Lafontaine. Jusqu'ici, le jeune Gervais a montré beaucoup d'aptitudes. Il aura cependant fort à faire contre le célèbre trio Brown-Ethier-J.-L. Bourcier. Les Blues de Bill Brosseau font des progrès constants et ils donneront sûrement du fil à retordre au club qui n'a pas encore perdu un seul match de la saison.

VICTORIA VS ROYAL

Royal, renforcé par deux nouveaux ailiers droits, Paul Armand et Jack Douglass, de Toronto, deviendra un club difficile à battre dans les trois derniers quarts de la campagne. Armand a débuté comme un champion contre Lafontaine, vendredi soir, alors qu'il prit part à trois points, en scorant deux lui-même.

Victoria a gagné son premier match contre Lafontaine mais il n'a pas impressionné dans sa victoire ce qui fait que Royal sera le favori, ce soir. Une victoire pour l'un ou l'autre leur donnera la troisième position. Royal surveillera de très près Farmer et Farquharson, les deux seuls scoreurs dangereux des vics.

DELALANNE ET SLATER RESIGNENT

A la suite des déclarations de Ken Stewart, covenor du Groupe Senior, à l'effet que son groupe allait se retirer de la Q.A.H.A., qui ne faisait que collecter $1,500 par année pour ensuite ne rien donner en retour, le président James Delalanne et le vice-président George Slater, de la Q.A.H.A. ont tenu leur résignation, hier, au secrétaire Alphonse Thérien.

A part du club Victoria, la retraite de M. Delalanne ne sera guère regrettée.

LAFONTAINE		VERDUN
1—Gervais ou Provost	buts	6. Martel—1
3—Lee	défenses	Burnet—2
4—Goupille	"	Arcand—3
11—R. Lafontaine	centres	Brown—8
8—Brosseau	ailes	J.-L. Bourcier—6
12—L. Lafontaine	"	Ethier—5

Subs Lafontaine: 2—Wilson; 6—Fortin; 7—Bellivrau; 9—Carignan; 10—Grey; 14—McCaig; 15—Purdie; 5—Belisle; 16—Demers; 17—Bernard.

Subs Verdun: 4—Philbin; 7—M. Martel; 9—C. Bourcier; 10—Desroches; 11—Tracey; 12—J. P. Ranger; 14—Pennee.

ROYALS		VICTORIA
1—Séguin	buts	Archambault—1
2—Mundey	défenses	H. Murray—3
3—Titcombe	"	Griffin—11
6—St-Germain	centres	Farquharson—5
7—D. Neville	ailes	Farmer—6
10—Donnelly	"	K. Murray—7

Subs Royals: 4—Jotkus; 5—O'Connor; 8—Macquisten; 9—Kelly; 11—Kendrick; 12—Leblanc; 14—Armand; 16—Douglas.

Subs Victoria: 2—McCurry; 4—MacNeil; 8—H. Neville; 9—Doyle; 10—Shaughnessy; 12—Robertson; 14—Hills; 15—Bissell.

Arbitres: Mallinson et Sauvé.

Exhibition de snooker et de billard à blouses

Une exhibition de billard à blouses et snooker, sera présentée mercredi et jeudi soir, à 8 h. 15, à l'Empress Billard, rue Mont-Royal, par M. Chénier. L'entrée est libre.

Lisez "L'ILLUSTRATION" tous les matins afin d'être bien renseigné.

SAC DE SABLE

Le club Slater Shoe Co. Limited a rencontré le Club de Sable du Nord le 15 novembre dernier et les a battu par 4,000 points de majorité.

Une nouvelle rencontre entre ces deux clubs aura lieu sur le terrain du Club Drolet Indépendant, 6611, rue Drolet, le 29 courant à neuf heures p.m. Tous les amateurs seront les bienvenus. La partie promet d'être intéressante.

Vernon Gomez, l'as des lanceurs des Yankees, a eu 26 ans, hier, en même temps que le vétéran Mike McTigue, ancien champion boxeur mi-lourd, avait 43 ans.

* * *

Le fameux "Bullet Joe" Bush, l'un des plus fameux lanceurs de la ligue Américaine, il y a dix ans, célèbre son 43e anniversaire de naissance, aujourd'hui.

* * *

Ford rick, président de la ligue Nationale, a fait une enquête sur le baseball. ord demandait à savoir quels maux souffrait le baseball. Il apprit qu'à New-York et à Brooklyn, les amateurs n'avaient plus les moyens de perdre leur après-midi pour voir une partie de baseball. 70% de la population de ces deux villes réclame du baseball nocturne. L'inévitable va se produire.

* * *

Frank Carlin a été mis à la porte par les joueurs du club Victoria. Il est facile de douter d'où est venu le coup de jarnac. L'an prochain, Hugh Farquharson ou Ken Farmer sera le coach.

* * *

F L A S H! James-A. Delalanne a résigné comme président de la Q.A.H.A. "J'étais trop occupé" telle est sa défaite. Fait notable, "Chimmie" a démissionné le même après-midi qu'il a reçu le protêt du club Lafontaine... Il ne faut même pas douter de la bravoure de ce Colonel en chiffres mais nous aimons le coïncidence...

* * *

Qui remplacera l'homme indispensable qu'était supposé être M. Delalanne lorsqu'on l'a nommé, l'an dernier? Et M. Delalanne, un revenant, car il fut jadis président de la Q.A.H.A. avant son dernier terme, il devait savoir quil y avait de la besogne à accomplir... alors pourquoi a-t-il accepté la présidence en avril dernier ?

* * *

Georges Slater, le vice président actuel, va démissionner également ce qui veut dire que le prochain président de la Q.A.H.A. sera Alcide Gagnon ou Léo Burns.

* * *

Ken. Stewart, convenor du groupe sénior, est en émoi; Royal a eu un "raw deal" de la C.A.H.A. C'est curieux comme Ken ne s'est pas si excité quand larbitre Bell répétait ses mauvaises décisions contre Lafontaine, dimanche dernier.

* * *

Au point de vue spectateur, la C.A.H.A. a traité le club Royal de la même façon dont le convend Stewart traite les clubs français du Groupe Senior.

* * *

Et quand il dit que le Groupe Sénior va se retirer du corps amateur canadien, le Convenor Stewart doit sûrement parler en son nom personnel car il n'a jamais été autorisé par son Groupe à faire de telles déclarations. Et s'il a parlé en son nom, il peut s'exécuter sans crainte d'être molesté.

* * *

Fernand Ranger est le second Canadien sénior à prendre le chemin de St-Luc: M. Jacques Forget ferait bien de consulter immédiatement un architecte pour les plans d'un hôpital au service exclusif des joueurs du club Canadien.

* * *

Un oublié! Eugène "Babe" Bélanger, arbitre de baseball, fête ses 48 neiges, aujourd'hui. Pauvre Babe comme tu manques sur les lignes de "coach" au troisième but!

* * *

Earl Sibert s'est enfin rendu et il a signé son contrat avec les Rangers qui, après avoir pris une recette de $23,000 dimanche, se sont trouvés suffisemment généreux pour donner la limite à leur récalcitrant-vedette. Sibert a eu ce qu'il voulait. Il fera ses débuts, jeudi, contre Chicago.

BIRNO MENACE DE DEMOLIR GEORGES DESPAROIS, AU MAISONNEUVE, CE SOIR

Bob Birno, la menace italienne de Tétreaultville, ne semble guère vouloir prêter attention aux sages conseils que voudrait lui donner Georges Desparois, ce soir, au marché Maisonneuve, dans la finale de lutte présentée par le promoteur Sylvio.

Birno prétend que Desparois est un filou qui veut profiter de ceux qui l'écoutent, pour les rouler et pour se placer par ce moyen peu honorable, sur une solide position afin de tout accaparer. Birno ne veut rien entendre et il se prépare à faire payer cher cette supposée machination à Desparois qui est malheureusement dans sa meilleure condition, depuis sa récente série de victoires.

Eddy DiMarco, de Toronto, trouve fort étrange les prétentions de Jos. Samson qui ne veut souffrir aucun égal. Di Marco espère pouvoir se rendre à son désir de beaucoup, dans cette semi-finale qui sera rudement éclipsée.

Paul Descoteaux, désire absolument contenter ses amis, ce soir, aux dépens de Pat Barry, il appert suivant les dernières informations, que ce ne lui sera pas chose facile.

John Carochia, le champion de Montréal, aura une vaillante opposition de la part de Roger Dupé, qui passe pour le plus embarrassant lutteur de sa classe et qui était connu sous le nom de masque noir, au stade Frontenac, l'été dernier.

La première préliminaire de formidable programme qui aura lieu, ce soir, à 8 h. 30 p.m., au marché Masonneuve situé rue Ontario Est, angle boulevard Morgan, sera disputée entre Al. Tucker, de Boston, et Marcel Ouimet, un fameux poids-moyen canadien.

Pour satisfaire à la grande demande des amateurs qui se rendent toujours nombreux à cette populaire salle qui est devenue la plus achalandée en ville, avec ses entrades, son système de ventilation et de haut-parleurs, la direction ouvrira son guichet dès 9 h. ce matin, pour la vente des billets réservés à la salle même, ou à la taverne Archambault, rue Ontario est, angle Letourneux, tél. DO 6176, FR 0082.

Jules Racicot reçoit une offre de $5,000 de Jimmy Johnston pour les services de McCoy

Le promoteur Jules Racicot a eu la surprise de sa vie hier soir lorsqu'il a reçu un télégramme de Jimmy Johnston, matchmaker du Madison Square Garden, lui offrant $5,000 pour le contrat qu'il a en mains, lui assurant les services de Florian LeBrasseur.

Lorsque Jules Racicot "découvrit" Florian LeBrasseur l'hiver dernier, il lui fit signer un contrat lui assurant ses services exclusifs,

JAMES J. JOHNSTON, promoteur de boxe du N. Y. Garden.

dans lequel se trouvait cependant une clause stipulant que si LeBrasseur pouvait obtenir des engagements à l'étranger, soit à Boston ou ailleurs, alors que ces rencontres serviraient à augmenter le prestige de LeBrasseur, au bénéfice mutuel du boxeur et du promoteur, il pourrait alors accepter ces engagements.

C'est une permission du genre qui vient de causer toutes les difficultés actuelles et qui semble sur le point de se terminer par une scission qui pourrait avoir ses répercussions devant les Cours de justice, car le contrat de Racicot est en bonne et due forme.

Jules Racicot ne serait pas opposé à ce que LeBrasseur aille se battre à New-York lorsqu'un combat profitable se présenterait pour le Canadien-français, dans la métropole américaine, où on est beaucoup plus en mesure d'offrir des bourses alléchantes qu'ici, ce à quoi s'oppose énergiquement LeBrasseur est la tactique de Johnston et du Garden en tentant de faire signer un nouveau contrat à LeBrasseur.

Jules Racicot a déclaré hier soir qu'il était tout à fait indécis au sujet de l'offre de Johnston. Par cette offre, il semble que pour une fois le Garden tente de faire les choses en bonnes et dues formes. La teneur du télégramme du Garden était des plus laconiques et semblait dire entre les lignes: "C'est à prendre ou à laisser. De toute façon, nous aurons LeBrasseur."

Il est évident que le Garden est bien déterminé à s'assurer les services de LeBrasseur, Mike Jacobs et le Twentieth Century Club se sont assuré les services de Joe Louis qu'ils ont l'intention de mettre en vedette au Polo Grounds. Le Madison Square Garden, qui vient d'annoncer son intention de démolir son stade à Long Island, et qui a loué le Yankee Stadium pour y faire de la boxe l'été prochain, n'a qu'un gros gaillard sous contrat. C'est Jimmy Braddock, champion poids lourd de l'univers, et celui-ci n'a l'intention que de livrer un seul combat l'an prochain, et comme son adversaire devra nécessairement être Joe Louis, qui appartient au clan opposé, le site de ce combat est problématique.

Dans les circonstances, le Garden a besoin d'une vedette chez les mi-lourds ou les poids lourds pour ces combats en perspective et de là la lutte acerbe qui se livre actuellement entre l'institution de la Huitième Avenue et le promoteur Jules Racicot.

Le Garden semble posséder un immense avantage sur notre promoteur local et il ne serait pas surprenant qu'il accepte l'offre qui lui a été faite hier soir, plutôt que de tout perdre.

JULES RACICOT, promoteur de boxe de Montréal.

A son tour, Montréal défait Chicago

Les Maroons ont triomphé par un score de 4-1 dans une joute assez rude.- Deux points à Smith

(Par Louis-A. LARIVEE)

Les Maroons ont repris le terrain qu'ils ont perdu dimanche, à Chicago, en battant les Black Hawks par un score de 4 à 1, hier soir, au Forum, en présence d'une foule de sept mille personnes. Cette première rencontre des deux clubs au commencement de la semaine aux Etats-Unis n'a pas dû être une affaire d'amis, car à en juger par la manière dont ils se sont tenus et surtout regardées, hier soir, les joueurs ne semblent pas s'aimer comme des petits frères.

Il y eut au total de seize punitions, dont trois de mauvaise conduite et les arbitres ont bien fait d'être sévères car ils avaient permis la moindre latitude. Il se peut que le spectacle aurait été encore plus rude qu'il a été. On a rarement vu une partie de hockey où les bâtons furent tenus aussi haut.

Hooley Smith a d'abord semblé vouloir provoquer Coulter toute la soirée. Il aurait bien voulu lui faire perdre la tête. Une fois il se fit prendre au piège et il décrocha une punition de mauvaise conduite. Il dut aussi prendre une mineure et c'est pendant une de ses absences que les visiteurs ont enregistré leur unique point.

Les visiteurs furent lents à se réchauffer et à retrouver leurs jambes. Dans la première période les Maroons eurent un gros avantage et on peut même dire que ce fut là qu'ils gagnèrent leur partie car ils enregistrèrent deux de leurs points. Les Black Hawks ont joué par moments et ils ont donné leur meilleur jeu à la deuxième période. Individuellement les hommes de Clem Loughlin ont impressionné mais ils n'y ont pas mis le style qui a caractérisé leur jeu de l'an dernier.

BON COMMENCEMENT

Les Maroons ne perdirent pas de temps et ils avaient leur premier point en un peu moins de cinq minutes de jeu. Joe Lamb fit une charge et lança avec force. Le jeune Karakas fut renversé et ensuite impuissant lorsque Earl Robinson prit le retour pour loger la rondelle dans les filets. Le deuxième point fut compté par Hooley Smith sur un bel effort individuel.

Ce fut surtout au deuxième engagement que Smith sembla vouloir faire perdre la tête à Coulter qui faisait un bon travail sur la défense des visiteurs. Hooley s'y prit de toutes les manières. Il le bouscula, l'arrêta avec son bâton toujours trop haut. Le joueur de défense des Black Hawks fit preuve de sang-froid et on voyait qu'il voulait jouer au hockey et non boxer. Finalement Smith fut pris par l'arbitre et il dut aller au pénitencier. Ce fut en son absence que Chicago compta, Paul Thompson déjouant Beveridge sur une double passe de Ouellette et Morenz.

A peine revenu sur la glace Smith voulut avoir recours aux mêmes procédés contre Coulter et encore pris il dut prendre une autre punition. Il protesta un peu trop avec vigueur et les arbitres furent unanimes à s'approcher au chronomètreur pour le tenir au repos pendant dix minutes. Les deux autre punitions pour mauvaise conduite s'étaient produites juste à la fin de l'engagement initial, alors que Burke et Northcott avaient roulé sur la glace comme pour en venir aux prises. Pendant quelques secondes les joueurs étaient entassés les uns sur les autres et on aurait cru à une mêlée en règle mais on a vite réalisé que les joueurs des deux clubs voulaient plutôt pacifier leurs camarades plutôt que de se battre.

A la dernière période Cain donna un autre point aux Maroons en moins d'une minute de jeu et ensuite les locaux semblèrent satisfaits de leur avantage et ils se replièrent sur la défense. Les visiteurs chargèrent à plusieurs reprises et au plus fort de l'attaque Paul Thompson fut mis hors de combat en venant en collision avec Shields. A cours de la dernière charge des Hawks, Morenz fut fort malchanceux. Il avait un point au bout de son bâton mais dans son anxiété il manqua le filet pendant que Beveridge était étendu sur la glace. Vers la fin de la partie les visiteurs étaient encore à l'attaque et après une charge que Evans brisa, Lamb émergea de la mêlée avec la rondelle. Il fit une passe à Robinson qui donna ensuite la rondelle à Smith. Karakas était sans protection et n'eut aucune chance contre le joueur de centre des Maroons.

DU BON MATERIEL

Comme nous le disons plus haut, individuellement les Black Hawks ont fait belle figure, quoique le jeu d'ensemble ait manqué. Karakas a joué une bonne partie dans les buts. Sur la défense Coulter a fait le plus gros de l'ouvrage avec Marty Burke. Wiebe et Levinsky sont solides pour arrêter mais ils ne paraissent pas bien effectifs à l'attaque. Les lignes d'avant sont rapides et Thompson est toujours le joueur le plus dangereux. Marsh reste agressif et Trudel a l'air en bien bonne condition. Le club fut privé des services de Gottselig et il est certain qu'on l'a manqué.

Pour les Maroons Smith fut encore le plus en évidence même en dépit de ses gestes répétés pour provoquer Coulter et ses camarades. Wentworth fut encore l'as de la défense et Beveridge a l'air beaucoup plus à son aise qu'au commencement de la saison. Robinson et Joe Lamb furent les plus en évidence sur les deuxièmes lignes.

ALIGNEMENTS

CHICAGO		MAROONS
Karakas	buts	Beveridge
Wiebe	défenses	Wentworth
Levinsky	"	Evans
Cook	centres	Gracie
Trudel	ailes	Cain
Locking	"	Marker

Subs. Chicago: Burke, Morenz, March, Coulter, Romnes, Thompson, McFadyen, Ouellette.

Subs. Maroons: Conacher, Shields, Smith, Northcott, Ward, Blinco, Robinson, Miller, Lamb.

Arbitres: Rodden et Lalonde.

PREMIERE PERIODE

1—Maroons: Robinson (Lamb) 4.54
2—Maroons: Smith 14.27
Punitions: Ward, McFayden, Blinco, Coulter, Northcott et Burke 10 minutes, mauvaise conduite.
Arrêts: Karakas 14, Beveridge 5.

DEUXIEME PERIODE

3—Chicago: Thompson (Ouellette-Morenz) 7.55
Punitions: Levinsky, Blinco, Smith 2, Wiebe, Smith 10 minutes, mauvaise conduite.
Arrêts: Karakas 6, Beveridge 9.

TROISIEME PERIODE

4—Maroons: Cain 0.34
5—Maroons: Smith (Lamb-Robinson) 17.40
Punition: Shields, Levinsky, Lamb, Morenz.
Arrêts: Karakas 13, Beveridge 6.

HOCKEY
GROUPE SENIOR
FORUM CE SOIR 8 heures
Lafontaine vs Verdun
Royals vs Victoria
PRIX: 40c et 60c — Enfants 25c
(Taxe incluse)

Reg "Hooley" SMITH a scoré deux points, hier soir.

RESULTATS DU HOCKEY

LIGUE NATIONALE
Maroons 4, Chicago 1.
Rangers 1, Américain 0.
Toronto 2, Boston 1.

LIGUE INTERNATIONALE
Détroit 2, Windsor 1.
Syracuse 3, Pittsburgh 1.
Cleveland 2, Rochester 1.

PARTIES DE CE SOIR

GROUPE SENIOR
Lafontaine vs Verdun.
Royal vs Victoria.

LIGUE CAN.-AMERICAINE
Boston à Philadelphie.

POSITION DES CLUBS

LIGUE NATIONALE

(Section Canadienne)	G.	P.	N.	Pr	Ct	Pts
Toronto	4	3	1	24	21	9
Canadien	3	2	0	13	11	6
Montréal	3	2	0	12	7	6
Américain	1	5	1	10	18	3
(Section Américaine)						
Chicago	4	1	1	13	9	9
Rangers	3	3	2	9	11	8
Détroit	1	1	3	6	7	5
Boston	1	3	0	2	4	2

LIGUE INTERNATIONALE

(Section de l'Est)						
London	6	2	0	19	12	12
Buffalo	4	1	0	12	5	8
Syracuse	3	2	0	16	15	6
Rochester	1	6	0	14	25	2
(Section de l'Ouest)						
Détroit	5	0	1	21	8	11
Windsor	2	4	1	15	17	5
Pittsburgh	2	4	1	15	18	5
Cleveland	2	5	0	15	21	4
GROUPE SENIOR						
Verdun	5	0	1	23	13	13
xMcGill	2	1	1	15	6	10
Ottawa	3	2	0	20	10	6
Canadien	3	3	0	16	23	6
Victoria	1	1	3	13	12	6
Royal	2	3	1	14	15	5
Lafontaine	0	6	0	10	34	0

x-McGill joue des parties de 4 points contre tous les clubs excepté Ottawa.

LIGUE CAN.-AMERICAINE

Philadelphie	4	1	0	16	9	8
New-Haven	3	2	1	15	15	7
Springfield	2	2	1	11	10	5
Boston	1	2	1	4	7	3
Providence	1	3	1	7	11	3

HOCKEY DE LA SEMAINE

No	Clubs	S	D	M	J	Not
1	CANADIENS	2	2	2		
	MONTREAL	5	1	4		
	TOTAL	7	3	6		
2	RANGERS	2	1	1		
	TORONTO	2	1	2		
	TOTAL	4	2	3		
3	AMERICAINS	1	1	0		
	DETROIT	1	1	2		
	TOTAL	2	2	2		
4	BOSTON	1	0	1		
	CHICAGO	4	2	1		
	TOTAL	5	2	2		
5	CANADIENS	2	2	2		
	RANGERS	2	1	1		
	TOTAL	4	3	3		
6	MONTREAL	5	1	4		
	AMERICAINS	1	1	0		
	TOTAL	6	2	4		
7	DETROIT	1	2	2		
	BOSTON	1	0	1		
	TOTAL	2	2	3		
8	CHICAGO	4	2	1		
	TORONTO	2	1	2		
	TOTAL	6	3	3		
9	RANGERS	2	1	1		
	CHICAGO	4	2	1		
	TOTAL	6	3	2		
10	CANADIENS	2	2	2		
	AMERICAINS	1	1	0		
	TOTAL	3	3	2		
11	MONTREAL	5	1	4		
	DETROIT	1	2	2		
	TOTAL	6	3	6		
12	BOSTON	1	0	1		
	TORONTO	2	1	2		
	TOTAL	3	1	3		
13	CANADIENS S.	1	1	1		
	VICTORIA	3	5	5		
	TOTAL	4	6	6		
14	CANADIENS	2	2	2		
	DETROIT	1	2	2		
	TOTAL	3	4	4		
15	MONTREAL	5	1	4		
	BOSTON	1	0	1		
	TOTAL	6	1	5		
16	VERDUN S.	3	4	4		
	ROYAL S.	1	1	1		
	TOTAL	4	5	5		
17	MONTREAL	5	1	4		
	RANGERS	2	1	1		
	TOTAL	7	2	5		
18	DETROIT	1	2	2		
	TORONTO	2	1	2		
	TOTAL	3	3	4		
19	CANADIENS	2	2	2		
	BOSTON	1	0	1		
	TOTAL	3	2	3		
20	MONTREAL	5	1	4		
	CHICAGO	4	2	1		
	TOTAL	9	3	5		
21	RANGERS	2	1	1		
	AMERICAINS	1	1	0		
	TOTAL	3	2	1		
22	LAFONTAINE S.	1	3	3		
	McGILL S.	11	11	11		
	TOTAL	12	14	14		
23	CANADIENS	2	2	2		
	CHICAGO	4	2	1		
	TOTAL	6	4	3		
24	VERDUN S.	3	4	4		
	McGILL S.	11	11	11		
	TOTAL	14	15	15		
25	AMERICAINS	1	1	0		
	TORONTO	2	1	2		
	TOTAL	3	2	2		
26	DETROIT	1	2	2		
	CHICAGO	4	2	1		
	TOTAL	5	4	3		
27	CANADIENS	2	2	2		
	TORONTO	2	1	2		
	TOTAL	4	3	4		
28	RANGERS	2	1	1		
	DETROIT	1	2	2		
	TOTAL	3	3	3		
29	AMERICAINS	1	1	0		
	BOSTON	1	0	1		
	TOTAL	2	1	1		
30	AMERICAINS	1	1	0		
	CHICAGO	4	2	1		
	TOTAL	5	3	1		
31	MONTREAL	5	1	4		
	TORONTO	2	1	2		
	TOTAL	7	2	6		
32	RANGERS	2	1	1		
	BOSTON	1	0	1		
	TOTAL	3	1	2		

BIRNO CAUSE UNE SURPRISE

Bob Birno a tenu sa promesse, mais ce fut quand même une surprise pour plus de onze cents personnes quand l'Italien colla le fameux Sam Chuck deux chutes sur trois, à la salle Montcalm, hier soir. Chuck a pris la première chute en 19 minutes, tandis que Birno obtint les deux autres.

René Angrignon, champion provincial, et Armand Courville, ont fait match nul de trente minutes. Ce fut un très beau combat. Al Turcker et Georges Rinfret ont aussi fait match nul de 15 minutes; Lucien Grégoire a défait Kid Lyons, tandis que Pat Barry a été disqualifié par l'arbitre Bourdeau.

TREMBLAY GAGNE

A l'ouverture de la salle Massé, devant une foule de 700 personnes, Eugène Tremblay a disposé de Cy Lecavalier après trois chutes rapides. Eugène prit la première et la troisième. Jos. Samson et Jack Miller ont fait match nul de 30 minutes, tout comme Dan Chartrand et R. Brousseau. Paul Descoteaux a causé une énorme surprise en battant Arthur Poulx en 9.55 minutes.

TORONTO BAT BOSTON

BOSTON, Mass., 26. — C'est devant la plus grosse foule de la saison, 13,000 personnes, que les Maple Leafs, de Toronto, ont défait les Bruins par le score de 2 à 1. Au cours de la première période, Red Horner a discuté avec l'arbitre qui lui a impliqué une punition de douze minutes. Harvey Jackson a scoré le premier point sur une double passe de Horner et de Conacher, tandis que Pep Kelly a compté le point victorieux après un bel effort individuel.

Alignements:

TORONTO		BOSTON
Hainsworth	buts	Thompson
Day	défenses	Shore
Hollett	"	Siebert
Primeau	centres	Weiland
H. Jackson	ailes	Clapper
Conacher	"	Beattie

Subs Toronto: Horner, Blair, Clancy, Boll, Finnigan, Thomis, Kelly, Jackson, Metz.

Subs Boston: Graham, Sands, Jenkins, Motter, Oneil, Kaminsky, Shannon, Cowlay, Besler.

Arbitres: Stewart et Smith.

Première période

Aucun point.

Punis: Blair, Horner (2).

Arrêts: Thompson 7, Hainsworth 12.

Deuxième période

1—Toronto: Jackson (Horner-Conacher) 15.13
Punis: Kaminsky, Jenkins, Kelly, Finnigan.
Arrêts: Thompson 5, Hainsworth 6.

Troisième période

2—Toronto: Kelly 3.55
3—Bruins: Beattie (Siebert) 4.27
Punis: Finnigan, Horner.
Arrêts: Thompson 9, Hainsworth ...

GIROUX BRILLE

WINDSOR		DETROIT
Robertson	buts	Broda
Mackenzie	défenses	Foster
Smillie	"	Williams
King	centres	Pettinger
Downie	ailes	Deacon
Moffatt	"	Giroux

Subs. Windsor: Hughes, Swanson, Boyd, Steel, Drouillard, Webster, Gillie.

Subs. Détroit: Gallagher, Roulston, Starr, Sherf, Hergerts, Liscombe, Hudson, Bretto.

Arbitres: Clarence Jamieson et Gordon Hunt.

PREMIERE PERIODE

Pas de point.

Punition: Starr.

DEUXIEME PERIODE

Pas de point.

Punition: Sherf, Downie.

TROISIEME PERIODE

1—Détroit: Giroux (Pettinger-Deacon) 32
2—Détroit: Giroux (Roulston) 10.51
3—Windsor: Smillie (Mackenzie-Webster) 15.32
Punition: Starr.

Cleveland 2, Rochester 1

Alignements

Rochester		Cleveland
Forbes	buts	Taugher
Callighen	déf.	Holway
Bellemér	"	Rockburn
Bartolomie	centres	Ripley
Picketts	ailes	Gross
Scotvold	"	Cunningham

Substituts:

ROCHESTER: Kaibfleisch, Shea, Wasnie, Finnigan, Ward, Rennie, Lafrance, Farrant.

CLEVELAND: Robertson, Anderson, Daley, Cook, Brophy, Cornier, Halliday, Groh.

Arbitres: Mickey Ion et George Karl.

SOMMAIRE

Première période

Pas de point.

Pun.: Groh, Lafrance, Bellemer.

Deuxième période

1—Cleveland: Ripley, (Groh) 3.12
2—Rochester: Wasnie, (Rennie) 5.17
Pun.: Rockburn (2).

Troisième période

3—Cleveland: Gross, (Holloway) 14.52
Pun.: Robertson, Scotvold.

Rangers gagne son troisième match 1-0

C'est le vétéran Butch Keeling qui score le point décisif devant 15,000 personnes. Earl Sibert signe mais ne s'alignera que le 28

(Par Bill Powers, correspondant de l'"Illustration", à New-York)

MADISON SQUARE GARDEN, N.-Y., 26. — Les Rangers ont battu leurs rivaux locaux, les Américains, ce soir, par un score de 1 à 0, devant une foule d'environ 15,000 personnes.

Les Américains, quoique dominant le jeu la plupart du temps, ont souffert d'un manque de précision autour des buts, surtout dans la dernière période, quand ils tenaient le jeu dans le bout des Rangers la plupart du temps, et que les Rangers se contentaient de montées individuelles ou de deux hommes, ou bien qu'ils lançaient la rondelle à l'autre bout.

Worters a joué une très bonne partie, il n'eut aucune chance de sauver contre Keeling, qui, ayant frappé la rondelle de la lame de son bâton, elle dévia assez pour entrer dans le filet dans le coin opposé de Worters, et Keeling culbuta dans le filet après.

Johnson et Kerr furent les vedettes des Rangers, avec Dillon, Boucher et Keeling les plus en évidences des autres.

Alignements des équipes:

Americains		Rangers
Worters	buts	Kerr
Dutton	défenses	Ayers
Murray	"	Johnson
Chapman	centres	Boucher
Shreiner	ailes	F. Cook
Carr	"	W. Cook

Substituts

AMERICAINS: Jerwa, Brydge, Stewart, Oliver, Wiseman, Voss, Klein, Emms.

RANGERS: Starr, Holler, Patrick, Dillon, Murdoch, Connelly, Mason, Keeling, Brydson.

Arbitres: Eus. Daignault et Odie Cleghorn.

PREMIERE PERIODE

Babe Ruth met la rondelle au jeu. Les Américains sont les premiers à lancer vers les buts. Schriner fournit une belle passe à Chapman, qui lance, mais Kerr bloque.

Peu après, Bun Cook reçoit une passe de Boucher, monte jusqu'en arrière des buts, fait une passe à Bill Cook qui essaie d'en faire une autre en avant des buts, mais Worters bloque cette dernière.

Ayers culbute Chapman et passe au pénitencier. Les Américains envoient quatre hommes à l'attaque, mais Kerr fait deux beaux arrêts. Dillon reçoit une passe de Bill Cook et fonce sur Worters, mais celui-ci plonge et sauve. Ayers revient avant que son club se sente beaucoup de son absence. Les lignes changent et Oliver perd une belle chance quand il prend une passe de Stewart et lance au-dessus du filet. Brydge et Mason se rencontrent: ils tombent tous deux sur la glace et Brydge, blessé à une jambe, est porté hors de la glace.

Patrick envoie sa première ligne contre Voss, Klein et Wiseman. Boucher fait plonger Worters pour bloquer son coup. Wiseman monte reçoit une passe de Voss, lance mais manque le filet.

Dillon reçoit une passe de Murdoch et Worters bloque son lancer. Chapman et Schriner combinent mais Johnson brise la passe de Chapman. Stewart, Oliver et Emms embarquent pour Américains. Stewart reçoit une passe de Emms, mais Kerr bloque. Emms accroche Keeling et passe au pénitencier.

Au premier hors-jeu après la punition, Patrisk envoie hinq avants sur la glace. Les Rangers laissent Kerr seul et forcent le jeu dans le bout des Américains, mais ceux-ci lancent la rondelle loin et tiennent les Rangers en échec jusqu'au retour de Emms. Brydge ne fut pas gravement blessé car il revint jouer après le retour d'Emms remplaçant Dutton.

Brydge accroche Dillon comme il fonce sur Worters et est banni. **Les Rangers forcent encore le jeu autour de Worters, qui tient bon sauvant contre Dillon, puis Bun Cook. Ils continuent à forcer le jeu autour de Worters jusqu'au son de la cloche.**

Sommaire de première période:

Pas de point.

Punitions: Ayers, Emms, Brydge.

Arrêts: Kerr 13, Worters 11.

DEUXIEME PERIODE

Jack MacAvoy champion anglais, qui va rencontrer Florian LeBrasseur (Al McCoy) au Garden vendredi soir met la rondelle en jeu au début de la seconde période.

Le jeu débute plutôt lentement, mais prend une vive allure après quelques minutes.

Starr tient Wiseman et passe au pénitencier. Les Américains, voulant profiter de son absence, laissent Worters seul et forcent le jeu dans le bout des Rangers, ceux-ci, fidèles à la tradition locale, lancent la rondelle à l'autre bout à chaque occasion.

Au cours d'un changement, Rangers a trop d'hommes sur la glace et Dillon s'attire une punition, laissant les Rangers court de deux hommes. Starr revient au cours des mêlées devant Kerr et aide au club de Patrick, puis avant que les hommes de Dutton puissent bénéficier de leur absence, Starr accroche Klein et est banni pour la seconde fois cette période et les Rangers, tenaces, renvoient la rondelle à l'autre bout. Glenn Brydson a une belle chance de donner la victoire à son club peu après le retour de Starr quand il prend la rondelle près de la ligne bleue des Rangers avec Worters seul dans l'autre bout. Brydson monte à toute vitesse et lance directement sur les jambières de Worters qui bloque et déblaie habilement. Quelques secondes plus tard Johnson fait la même chose.

Dans une mêlée devant Kerr, Klein reçoit une passe de Dutton, mais manque le filet. Mason accroche Wiseman et passe au pénitencier, mais il accroche Murdoch à la reprise du jeu et le suit au pénitencier.

Sommaire deuxième période

Pas de point.

Punitions: Starr, Dillon, Starr, Mason, Dutton.

Arrêts: Kerr 19, Worters 4.

TROISIEME PERIODE

Bun Cook a le premier lancer, de la ligne bleue. Kerr bloque de ses jambières. Mason et Dutton sont encore au pénitencier au début. Mason revient, est remplacé par Bill Cook et peu après Dutton revient. La foule demande un point soit d'un club ou de l'autre.

Dillon essaie de prendre le rebond, mais Stewart l'empêche et Nels monte avec Oliver, mais est arrêté par Murdoch. Le jeu continue rapide et excitant. Keeling donne le premier point aux Rangers quand il prend la passe de Mason et fonce vers Worters. Il pousse la rondelle vers les buts et culbute mais la rondelle entre dans le filet Keeling tombe dans le filet vide car Kerr était sorti pour essayer de bloquer. Ce point fut compté après 7.47 de jeu.

Les Américains essaient de reprendre le terrain perdu, mais la mise en échec des Rangers est très serrée. Boucher réussit à dépasser la défense des Américains mais Worters plonge et le bloque avant qu'il ait la chance de lancer.

Jétant la précaution aux vents les Américains laissent Worters seul dans son bout et s'efforcent de maintenir la rondelle dans le bout de Kerr, mais Dillon et Patrick parviennent à s'échapper des autres et avancent vers Worters. Patrick passe à Dillon, et Worters fait un autre arrêt merveilleux, plongeant hors du filet pour bloquer Dillon.

Oliver reçoit une passe de Stewart, mais manque le filet. Oliver donne une belle passe à Emms, qui donne la rondelle à Stewart, mais Nels lance trop haut. La rondelle est autour de Kerr, mais les Américains ne peuvent compter soit à cause du jeu de Kerr ou du manque de précision des américains. Johnson tient la rondelle et reçoit une punition et les Amércans ont un "penalty shot" Klein fait l'essai, manque le filet par cinq pieds.

Sommaire troisième période

1—Rangers: Keeling (Mason) 7.47

Punitions: Johnson, (Penalty shot).

Arrêts: Kerr 8, Worters 12.

Arrêts par période:

Kerr	13	19	8	—40
Worters	14	4	12	—30

BUTCH KEELING a scoré l'unique point de la joute Rangers-Américain. C'est la troisième partie que les Rangers gagnent par le score de 1-0, cette saison.

ELECTIONS AU RICHELIEU

Le club de raquette Le Richelieu a tenu une assemblée lundi soir pour l'élection de ses officiers pour la nouvelle année. Voici les résultats de cette élection: président, L. Ernest Métivier; vice-président J. W. Léo Ladouceur; secrétaire, L. Chevrier; capitaine, J.-C.-C Contant; directeur, R. Poirier; porte-drapeau, J. Louis Métivier.

Section féminine: présidente honoraire, Mme J.-C.-C. Contant; présidente, Mme L.-E. Métivier; vice-présidente, Mme R. Poirier; trésorière, Mlle A. Dion; capitaine, Mlle L. Brabant; conseillères, Mlles J. Lynch et L. Riel. Ces élections étaient présidées par M. J.-M. Chalifoux et tous les officiers ont été élus par acclamation.

Les élections terminées, les différents officiers ont prononcé quelques mots et ont tous promis de coopérer pour faire de la deuxième année d'existence de ce club un plus grand succès que la précédente. Plusieurs personnes ont demandé l'admission dans ce club.

La direction fêtera son premier anniversaire au cours de la première semaine de décembre. eCtte fête sera organisée par Mme L.-E. Métivier et Mlle L. Brabant, avec le concours des membres.

Un excellent goûter fut ensuite servi aux membres par la présidente honoraire, Mme J.-C.-C. Contant, à la résidence de laquelle cette réunion était tenue, et tous se sont laissés enchantés du succès de la soirée.

Brillants débuts de la ligue C. et D. à l'Arena

La ligue de hockey de la Cité et du District, a brillemment inauguré sa saison, hier soir, à l'Arena Mt-Royal, alors que les clubs Montreal West, Shamrocks et Sons of Ireland sortirent victorieux. Dans les trois joutes la victoire fut vivement disputée, et le vainqueur ne fut certain de son triomphe qu'au son final de la cloche.

Dans la première joute, le Montreal West l'a emporté sur la populaire équipe du A. St-François-XXavier par le pointage de 2 à 1. Les équipiers de John Phelan firent des efforts surhumains dans la dernière période afin d'égaliser le score mais il leur fut impossible de tromper la vigilance de Read, qui se montra invincible dans ses buts.

Dans la deuxième joute le Shamrock a doublé le score sur les Lachine Bull-Dogs qu'il a défait par 4 à 2. Freddy Angle, une étoile au jeu de crosse, fut le héros des Irlandais en comptant deux de leurs quatre points. Dans la troisième et dernière partie de la soirée, les Sons of Ireland prirent à leur tour la mesure des Imperials de Verdun, dans une autre joute contestée par le score de trois à deux. Curtis Mac Donald compta le point victorieux sur une passe de Pudkoski dans la troisième période.

PREMIERE PARTIE

MTR WEST		S.-F.-XAVIER
Read	buts	Chaussé
Hall	défenses	Trottier
Goad	"	Lespérance
L. Burke	centre	Demeule
Wilson	ailes	Armand
J. Burke	"	Bertrand

Substituts

MONTREAL WEST: Probert, Richard, L. Probert, Scott, Desrosiers, Schofield, Roughton.

ST-FRS.-XAVIER: Bonneau, Rivet, Truchon, J. Leclair, F. Leclair, Tellier.

SOMMAIRE

Première période

1—M. West: Schofield (Desrosiers-Richards) 14.00

Pun: R. Probert, Goad, L. Burke

Deuxième période

2—M. West: R. Probert (J. Probert) 2.05

3—St-Frs.-X.: Rivet (Armand) 14.05

Troisième période

Aucun point.

DEUXIEME PARTIE

LACHINE		SHAMROCKS
Howden	buts	Mullins
Herrwitz	défenses	Boyle
H. Johansson	"	Leveillé
Lindsay	centre	F. Angle
Mully	ailes	B. Kennedy
G. Johansson	"	McGuire

Substituts

LACHINE: Morris, Pierce, Arbuckle, Kingston, G. Herrwitz, Thomas, Willock, Demaine.

SHAMROCKS: H. Kennedy, P. Boyle, Woodhead, Matthew, Marsh, M. Angle, Madden, Langevin.

Première période

1—Lachine: Arbuckle (G. Herrwitz) 06

2—Shamrocks: F. Angle (A. Kennedy) 4.00

3—Shamrocks: Woodhead, (Marsh) 12.40

Pun: Aucune.

Deuxième période

4—Lachine: G. Herrwitz 1.40

5—Sharmrocks: Marsh 11.50

Pun: G. Herrwitz.

Troisième période

6—Shamrocks: F. Angle (McGuire) 9.40

Punitions: Lachine: Morris.

Troisième partie

Verdun Lmps		Sons of Ireland
Liddell	buts	Crawford
Halbert	défenses	Cunningham
Attridge	"	Caughlin
Lapointe	centres	Adamson
Cave	ailes	Bowles
Moffat	"	Reid

Subs: Verdun: Westman, Macey, Bloomfield, Hamilton, Blundell.

Subs Sons of Ireland: Patricy, Haley, Salberg, Pudkoski, Bleuin, Leclerc, MacDonald, Bradley, Hanson, Woods.

PREMIERE PERIODE

Verdun: Halbert 13.40

Punitions: Attridge, Bowles.

DEUXIEME PERIODE

S. of Ireland: Adamson . . . 1.30

S. of Ireland: MacDonald . 12.18

Punition: Halbert.

TROISIEME PERIODE

Verdun: Blundell (Westman-Hamilton) . . 10.10

S. of Ireland: MacDonald, (Pudkoski) 4.30

Punitions: Caughlin.

La ligue prend la franchise des Braves

NEW-YORK, 26. — La ligue Nationale s'est emparée de la franchise des Boston Braves, aujourd'hui à la suite de l'incapacité de la Corporation des Braves de rencontrer leurs obligations après avoir reçu tous les délais possibles. On connaîtra le sort des Braves, le 10 décembre, lors de l'assemblée de la ligue. M. Murphy, magnat de la chaussure, qui a paru s'intéresser aux Braves, ne l'est plus du tout.

SYRACUSE L'EMPORTE

SYRACUSE		PITTSBURGH
Stein	buts	Starke
Blake	défenses	Frasier
Hamilton	"	Vail
Burke	centres	Hudson
Markle	ailes	E. Roche
Shill	"	D. Roche

Subs Syracuse: Fowler, Howard, Fitzgerald, Mann, Parsons, Davidson, Shannon.

Subs Pittsburgh: Owens, Desmarais, Benson, Walker, Marlin, McCabe, Goulet, Piché, Darragh.

Arbitres: Jerry Goodman et Terry McGovern.

Première période

Aucun point.

Puns: Vail, Hamilton.

Deuxième période

1—Syracuse: Markle (Burke et Hamilton) .. 12.55

Puns: E. Roche, Davidson, Desmarais, Hamilton.

Troisième période

2—Syracuse: Mann, (Davidson) 7.37

3—Syracuse: Burke.. .. .. 12.30

4—Pittsbugh: D. Roche E. Roche 19.30

Protêt du club Lafontaine, Sr.

Voici la lettre de protestation signée par le président A.-E. Saucier, du club Lafontaine, et adressée au président de la Q. A. H. A.:

"Cher Monsieur, nous, soussignés, président et secrétaire du club de hockey Lafontaine, du Groupe Senior, protestons notre partie de dimanche dernier contre le club de hockey Victoria qui fut jouée dans l'après-midi du 24 novembre 1935, pour le motif suivant: le joueur Farquharson a poussé notre gardien de but Len Gervais et la rondelle dans le filet, alors que les règlements du livre de 1936, s'adressant aux arbitres et aux instructions qu'ils devront suivre, aux paragraphes 12 et 13 de la page 18, nous donnent le privilège de protester la dite partie".

"Le règlement se lit comme suit: "un point, compté quand la vision ou les mouvements du gardien de but sont obstrués par un joueur du côté offensif, ne doit pas être alloué".

"Notre instructeur Bill Brosseau a demandé à l'arbitre Billy Bell, après que ce dernier eut alloué le dit point que nous protestons, pourquoi il n'avait pas sifflé. Et voici quelle fut la réponse de l'arbitre: "Je ne siffle pas quand je ne vois pas le disque..." et je puis vous dire que c'est encore contre les règlements."

signés: A.-E. Saucier, président

Bill Brosseau, secrétaire

TEMPERATURE
Partiellement nuageux

L'ILLUSTRATION

PRIX 2¢

PAGE 20 MONTREAL, MERCREDI, 27 NOVEMBRE 1935

MAROONS SUPÉRIEUR A CHICAGO

HOPITAL ST-LUC. — Cet hôpital devrait changer son nom en celui de Sanatorium Canadien, car depuis les premières pratiques du Canadien il y a toujours un ou plusieurs joueurs du club Canadien occupant des chambres à St-Luc. Une autre visite, hier, nous fit voir deux Canadiens seniors en convalescence. En haut, à droite, Roger Latraverse se remet d'une mauvaise chute lors de la partie de vendredi soir, au Forum. A gauche: Fernand Ranger souffre d'empoisonnement à la jambe et il sera dix jours sans jouer. Fernand mêle les cartes pour ses amis qui le visitent. Au premier plan, c'est le redoutable bloqueur Babe Tapin, et debout, c'est Roland Reeves, qui devrait quitter l'hôpital ces jours-ci. (Photos de l'"Illustration").

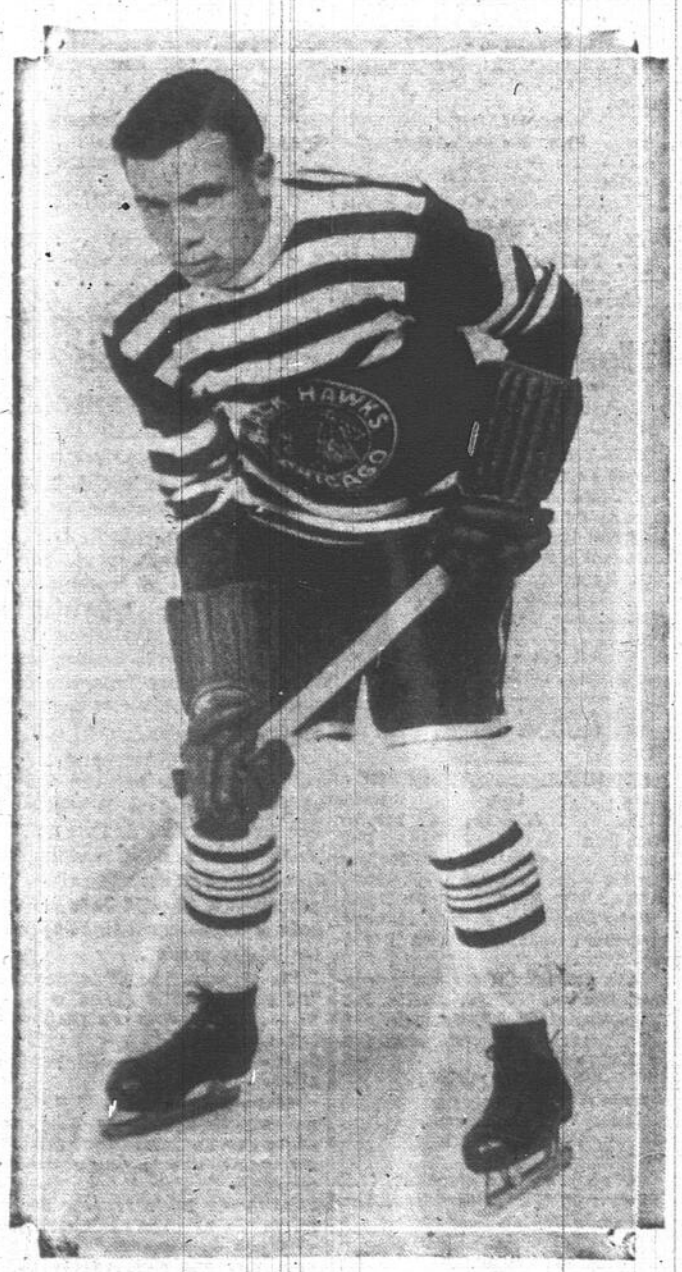

HAL MARCH est le seul lanceur droitier de tous les dix avants du club Chicago. Hal a brillé à l'attaque, hier, contre Maroons.

BOB ALLAIRE, 3ème but, recherché par les clubs Boston Braves et Royals, irait aux Braves après avoir frappé .317 à Toledo.

EARL SIEBERT qui s'est finalement rendu aux Rangers en signant son contrat, hier. On l'a beaucoup manqué jusqu'ici.

PAUL ARMAND, aile droite, qu'on verra à l'oeuvre ce soir contre Victoria. Armand a récemment été réinstallé par l'Union Amateur du Canada. Paul devrait aider la cause des Royals considérablement, cet hiver. (Photo de l'"Illustration").