

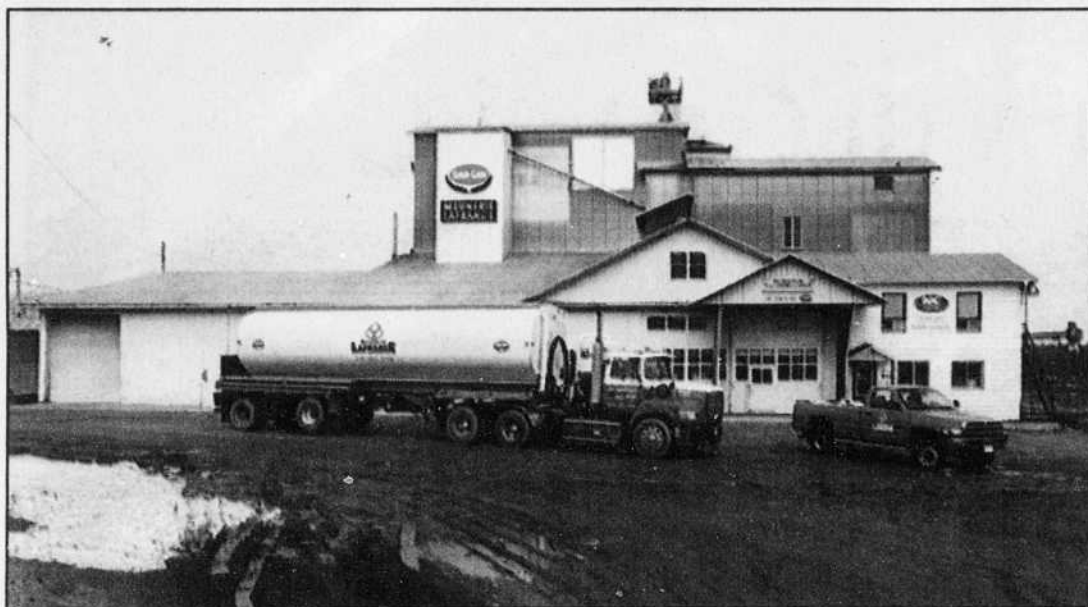

CAHIER SPÉCIAL 31 MARS 2000
Le Nouvelliste

une région d'avenir!



LA MEUNERIE LAFRANCE QUALITÉ ET SERVICE GARANTIS

C'est en novembre 1990 que François et Marjolaine Tessier deviennent les propriétaires de la Meunerie Benoît Lafrance, franchisée Shur-Gain depuis 1966, et rebaptisée Meunerie Lafrance par les nouveaux acquéreurs.



Les propriétaires de la Meunerie Lafrance, Mme Marjolaine Tessier et son époux François Tessier.

LA GARANTIE DE QUALITÉ

À la Meunerie Lafrance, la qualité est une priorité de tous les instants. Pour M. Tessier, qui possède une riche expérience en fabrication, la qualité supérieure et constante des produits qu'il offre à sa clientèle demeure une préoccupation constante.

Il s'assure de cette qualité par des critères sévères d'achats des grains et des autres ingrédients ainsi que par un contrôle rigoureux des produits finis. Chaque chargement de grains livré à la meunerie est soigneusement inspecté et classé par un personnel certifié. Chaque lot de suppléments ou de moulée fabriquée est échantillonné et conservé jusqu'à la prochaine commande du client.

LA GARANTIE D'UN BON SERVICE

Le service à la clientèle est en premier plan à la Meunerie Lafrance. Pour s'en assurer, en n'a jamais hésité à embaucher des employés très compétents. La meunerie en compte huit qui se dévouent à la réussite des producteurs de la région.

L'équipe de vente se compose de trois personnes qui profitent d'une formation continue afin de demeurer constamment à jour dans leur domaine. Par ailleurs, deux techniciens en alimentation s'occupent spécifiquement du suivi de la clientèle en production laitière. Puisqu'ils ont à cœur de rendre les troupeaux plus performants, ils s'assurent de leur faire profiter de tous les produits et programmes issus de la recherche Shur-Gain, tel que le P.A.I., le Perfo-Lait et le Programme Génisse.

Afin de répondre à tous les besoins des producteurs, la meunerie distribue également des engrais minéraux pour les Engrais Lévis et des semences Aéro et NK. Par ses produits, la Meunerie Lafrance désire satisfaire une clientèle très variée de producteurs laitiers, de boeufs, de vaille, de porcs, d'élevages de chevaux, de moutons, etc.

EN CONSTANTE ÉVOLUTION

Depuis toujours, la Meunerie La-

france ne cesse d'aller de l'avant afin de répondre aux besoins réels des producteurs agricoles de la région. Ainsi, en 1993, elle se porte acquéreur des installations du Comptoir agricole de Saint-Stanislas, à la suite de sa fermeture. Cet investissement lui permet une expansion qui fait profiter encore aujourd'hui à sa clientèle d'une amélioration de l'efficacité et de la rentabilité de ses opérations et, par le fait même, d'une compétitivité accrue.

L'amélioration du service de transport ainsi que l'informatisation des opérations sont également parmi les autres bonifications qui ont été apportées à l'entreprise. De la même façon, l'arrivée de la gamme des produits Optima de Shur-Gain impose l'agrandissement de l'entrepôt, ce qui permet à la clientèle d'obtenir un meilleur choix de produits.

La meunerie se dote également d'un système de floconnage du grain qui lui permet d'offrir un grain toujours d'excellente qualité. D'autre part, c'est en 1995 que la bouilloire à vapeur est changée et ce, afin d'augmenter la production et de réduire les coûts d'exploitation.

En 1996, la meunerie fait l'acquisition d'une cubeuse qui lui permet de fabriquer des suppléments personnalisés, un besoin de plus en plus présent chez les producteurs. Il s'agit là d'un autre atout qui permet à la Meunerie Lafrance de se démarquer de la concurrence.

On le voit bien, la Meunerie Lafrance de Saint-Séverin est un très bel exemple de dynamisme et de leadership, deux caractéristiques qui distinguent bien les entrepreneurs de la région Mékinac.

Une santé économique florissante !

*Grâce au dynamisme des gens,
Mékinac s'anime de projets
structurants et prometteurs.*



CENTRE LOCAL DE DÉVELOPPEMENT MÉKINAC

560, rue Notre-Dame, C.P. 427, Saint-Tite
Tél. : (418) 365-6365 - Téléc. : (418) 365-5715
Courriel : cldmek@globetrotter.net

Président : Jules Paquin
Vice-président : Lucien Mongrain
Directeur général : Michel Champagne



MUNICIPALITÉ RÉGIONALE DE COMTÉ DE MÉKINAC

560, rue Notre-Dame, C.P. 490, Saint-Tite
Tél. : (418) 365-5151 - Téléc. : (418) 365-7377
Courriel : mrcmek@globetrotteur.qc.ca

Préfet : Jules Paquin
Préfet suppléant : Lucien Mongrain
Secrétaire-trésorier, directeur général, responsable
de l'aménagement : Louis Filteau

MÉKINAC

UNE RÉGION À DÉCOUVRIR

Située au coeur de la Mauricie, sur la rive nord du fleuve Saint-Laurent, la région de Mékinac se distingue par l'abondance de ses ressources naturelles et humaines. Elle jouit d'une économie florissante grâce aux efforts de femmes et d'hommes déterminés qui s'impliquent dans chacune des couches de la société afin de façonner à leur image, le paysage économique et social.

Réputée pour ses grands espaces sauvages et ses magnifiques plans d'eau, la région de Mékinac offre des activités de chasse, de pêche, de rafting, de camping et de villégiature qui combleront à merveille vos attentes en toute saison. Les adeptes du golf, des randonnées équestres ou du camping sauvage seront également bien servis. Goûtez la douceur d'un séjour dans une auberge, motel, chalet locatif ou gîte du passant, niché aux abords de la rivière Saint-Maurice, de la Batiscan ou des nombreux lacs qui sertissent la région. Vous serez impressionnés par l'accueil courtois et la qualité des services offerts.

Vous serez charmé par la joie de vivre de ses habitants, ainsi que par les nombreuses activités récréo-touristiques et culturelles qui s'y déroulent. Ainsi, chaque année, des centaines de bénévoles s'activent à la préparation des festivals, expositions et compétitions sportives qui jalonnent les saisons. À l'automne, vous serez transportés au coeur même du far west par la présentation des dix jours du Festival western de Saint-Tite qui attire annuellement plus de 400 000 visiteurs en provenance de tous les coins de l'Amérique.

C'est en partie grâce à l'appui d'un réseau d'éducation et de formation de la main-d'oeuvre, adaptée aux réalités de demain, que la région de Mékinac s'assure, ainsi qu'à sa jeune relève, des lendemains prometteurs. Divers organismes communautaires, sociaux et économiques participent également à l'essor de la collectivité, tout en rehaussant la qualité de vie des habitants.

Fort d'une main-d'oeuvre de qualité adaptée à la polyvalence de ses industries, et conscient de sa position stratégique sur l'échiquier provincial, le territoire de Mékinac travaille sans relâ-

che à fortifier son économie afin d'améliorer constamment sa productivité. Un parc industriel régional pour la grande entreprise, et des zones municipales pour les P.M.E. offrent tous les services requis à l'implantation et à la croissance de nouvelles usines.

Plusieurs produits fabriqués dans la région de Méki-

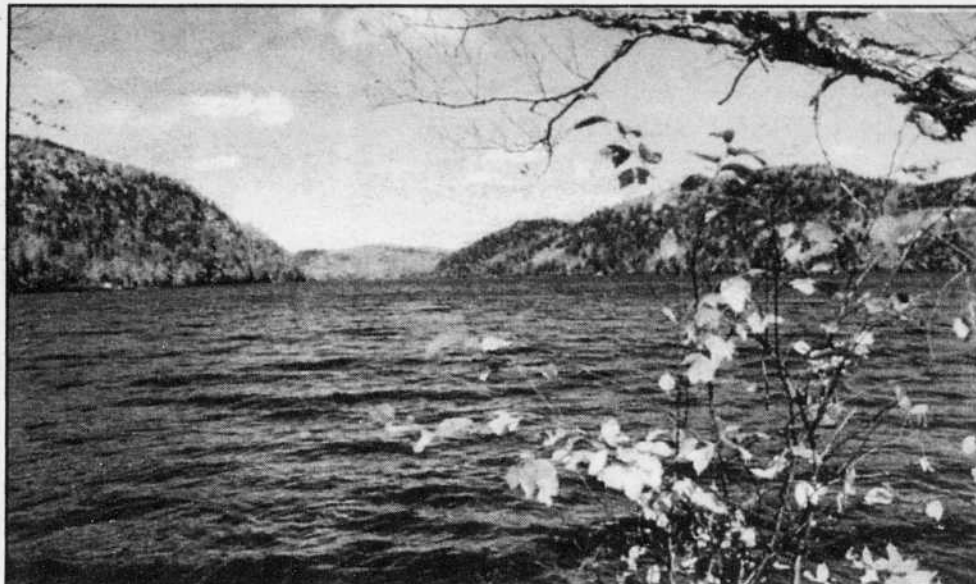

nac sont de renommée internationale. C'est notamment le cas des fameuses bottes western Boulet, des nombreux modèles de machines agricoles, ou encore, des produits du bois d'oeuvre résineux et feuillu provenant de scieries à la fine pointe de la technologie. La diversité des activités économiques offre un potentiel très intéressant pour l'implantation d'entreprises de sous-traitance.

La région de Mékinac est pourvue d'une agriculture riche et variée qui correspond aux attentes et aux besoins du

Québec et de l'extérieur. De la production laitière aux divers élevages, elle se distingue par la transformation de ses produits et leur mise en marché dans la plupart des grandes chaînes alimentaires du Québec. Enfin, Mékinac c'est aussi une région où le savoir-faire des acériculteurs est de toute première qualité.

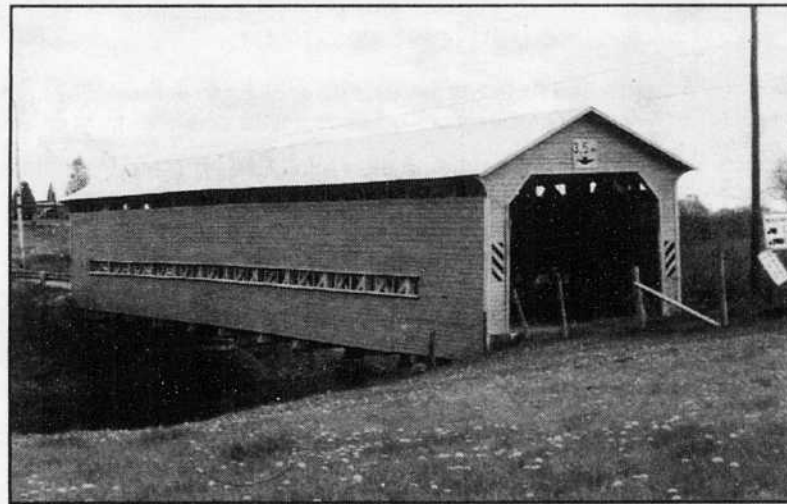

Personne ne connaît
 le territoire du
Québec
 mieux que nous

Le ministère des Régions
 est fier d'être associé au
 développement économique de la
 région de Mékinac.

Québec 
 Ministère
 des Régions

Nous sommes heureux
de participer
à la vie
et à l'essor économique
du secteur Mékinac



CENTRES D'HÉBERGEMENT
ET DE SOINS DE LONGUE DURÉE
REGROUPEMENT
MÉKINAC-DES CHENAUX

Siège social
580, rue du Couvent - C.P. 400
Saint-Tite (Québec) G0X 3H0
Téléphone : (418) 365-5107 Télécopieur : (418) 365-7914

1015947



UN TERRITOIRE AUX MILLE RESSOURCES TOURISTIQUES

L'avenir,
c'est
ici



Développement
économique Canada

Le développement des collectivités!!! nous tient à coeur.

La SADC de la Vallée de la Batiscan est fière d'être partenaire des entreprises et organisations qui oeuvrent au développement de leur milieu par:

- Sa participation à la mise en place de projets de développement
- Son aide financière et technique
- Son programme Stratégie Jeunesse
- Son programme Jeunes stagiaires Canada

**La SADC y croit et y travaille avec la force de son
réseau de professionnels et de bénévoles**



SADC
Société d'aide au développement des collectivités de la Vallée de la Batiscan
54, rue Goulet, C.P. 87, Saint-Stanislas G0X 3E0
Tél.: (418) 328-4200 / Téléc.: (418) 328-4201 / <http://www.reseau-sadc.qc.ca/> / vallee-batiscan

1015926

Le développement économique de Mékinac passe inévitablement par le volet touristique. Au cours des dernières années, nous avons assisté à une forte croissance de ce secteur d'activités et des retombées qu'il génère.

Outre l'incontournable Festival western de Saint-Tite et ses rodéos professionnels, Mékinac offre également un magnifique terrain de golf de 18 trous, le Saint-Rémi, une pourvoirie de qualité avec son service d'hébergement haut de gamme, l'Auberge le Montagnard, ou encore un service de croisières sur la rivière Saint-Maurice, Croisière les Piles qui vous guidera tout droit au Village du Bûcheron, ou encore à la

porte d'entrée de la réserve Saint-Maurice, qui accueille chaque année un nombre sans cesse croissant de pêcheurs et de campeurs.

Le tourisme de Mékinac c'est également des projets de villégiature imposants tels le développement des lacs Mékinac et Missionnaire. C'est aussi plusieurs terrains de camping de qualité offrant tous les services et répartis sur l'ensemble du terroir. Que dire de plus, pour terminer, de la qualité, du confort et de l'accueil courtois que l'on retrouve dans bon nombre de gîtes à la ferme et auberges du village.

Source : Michel Champagne
CLD Mékinac

MÉKINAC, une région d'avenir et en progrès constants.

FÉLICITATIONS ET BRAVO !

Municipalité de Sainte-Thècle

301, rue Saint-Jacques, Sainte-Thècle (Québec) Tél. : (418) 289-2070, Téléc. : (418) 289-3014

André C. Veillette, maire

Gilberte Vandal, conseillère
Claude Germain, conseiller
Jean-Claude Delisle, conseiller

Renald Cloutier, conseiller
Marcel Bacon, conseiller
Rolland Magnan, conseiller



PISCINES AQUA M

TOUJOURS LA RÉFÉRENCE EN RÉGION

Dans la région Mékinac lorsqu'il est question de piscines, spas et ameublements de jardin, un nom se distingue et ceci aussi bien pour le choix, la qualité que pour le service après-vente et c'est bien-sûr Piscines Aqua M de Saint-Tite. La réputation de Piscines Aqua M est telle que bien des gens n'hésitent pas, par exemple de partir de Grand-Mère pour venir y faire leurs achats.

Piscines Aqua M qui en est à sa 13e saison estivale, est affilié à la bannière Sima, il s'agit d'un regroupement d'achat qui réunit quelque 105 marchands à travers le Canada. Pour vous, consommateurs, cela se traduit par un important pouvoir d'achat donc, un choix incomparable et des prix vraiment concurrentiels.

Pour ce qui est de la gamme que vous propose Piscines Aqua M, voici un bref aperçu des marques qui sont offertes par cette entreprise familiale, propriété de Mme Chantal Desaulniers. D'abord, pour les piscines hors-terre, on parle de Vogue et Atlantis, pour les pompes et les filtres ce sont Aqua Tool et Jacuzzi, alors que pour les produits chimiques il s'agit de Bioguard.

Piscines Aqua M vous propose également la gamme complète des meubles de jardin de marque Corriveau et Sergab ainsi que les balançoires Veranda. S'ajoutent également les abris d'auto et les gazebos Pingouin ainsi



L'équipe de Piscines Aqua M, des spécialistes à connaître. De gauche à droite, nous reconnaissons, Mme Chantal Desaulniers, propriétaire, M. Yves Maurais, gérant et Mme Sylvie Poliquin, assistante-gérante.

que les solariums 3 saisons signés Solarium de Paris. Comme on peut le voir, ce n'est vraiment pas le choix qui manque.

En plus de vous proposer des produits de grande qualité, Piscine Aqua M ne ménage aucun effort et vous offre un service après-vente vraiment exemplaire. Que ce soit lors de la livraison, de l'installation d'une piscine, lors d'analyse de l'eau ou tout simplement pour obtenir une information, en tout temps vous ferez affaires avec un personnel formé et extrêmement courtois.

Cette année, Mme Desaulniers prévoit une excellente saison, surtout que le printemps hâtif a déjà amené les gens à débiter leurs achats. Pour l'été 2000, la tendance risque fort d'aller vers les spas et les gazebos. Les consommateurs savent ce qu'ils désirent et ils exigent de la qualité et de la durabilité.

Enfin, n'hésitez pas à vous rendre les 14, 15 et 16 avril prochains au Sportium de Saint-Tite pour visiter le kiosque de Piscines Aqua M lors de l'exposition régionale.

Ainsi donc, en matière de piscines et d'accessoires connexes, la référence en région demeure encore et toujours Piscines Aqua M du 81, Notre Dame à Saint-Tite (418-365-7797).

BEACHCOMBER

SPAS 4 SAISONS

Relaxez à la maison à l'année!

www.beachcomberspas.com

PRENEZ VOTRE PLACE AU SOLEIL

Solarium
de PARIS

Concept unique de solarium à assembler soi-même.

LE MEILLEUR SYSTÈME FLOTTANT CONSTRUIT LONGUE DURÉE

CANOCK

V-44

VERANDA

Piscines "Aqua M"

81, Notre-Dame, Saint-Tite
(418) 365-7797

SAINT-TITE

Caisse Populaire NOTRE-DAME

RUE DU MOULIN

Aqua M

ROUTE 153

RÉSERVEZ VOTRE PISCINE DÈS MAINTENANT!

QUALITÉ MEILLEURS PRIX GARANTIE

Le Nouvelliste

Vendredi 31 mars 2000

5A

UNE STRATÉGIE DE DÉVELOPPEMENT TOURNÉE VERS LA CONSOLIDATION DES ACQUIS

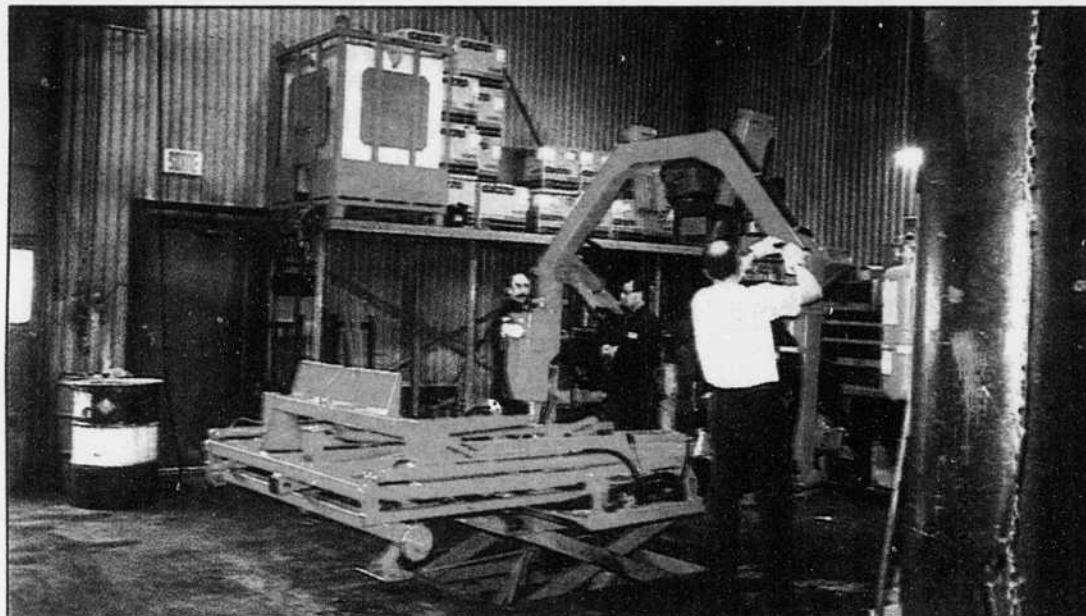

Plusieurs partenaires du milieu, dont les élus municipaux, considèrent que les succès en matière de développement économique ne sont pas toujours reliés à la venue de nouvelles entreprises. Le territoire de Mékinac a, à son actif, plusieurs entreprises florissantes ayant une excellente capacité d'expansion.

Pour le directeur général du CLD, M. Michel Champagne, il est tout à fait normal de privilégier le développement et le soutien des entreprises qui exercent déjà leurs activités sur le territoire. Ces propriétaires d'entreprises ont cru au potentiel du territoire et contribuent depuis plusieurs années à son essor économique et social.

Alors pourquoi faudrait-il concentrer tous nos efforts pour attirer de nouvelles entreprises, alors qu'il y en a déjà sur le territoire qui ne demandent pas mieux que d'être soutenues dans leurs projets d'expansion? C'est d'abord à ces entreprises que le CLD veut fournir son expertise et ses outils de développement.

Par la suite, elles seront d'excellents exemples pour démontrer la vitalité économique du territoire et permettre une prospection véritable auprès de nouvelles entreprises.

Source : Michel Champagne
CLD Mékinac

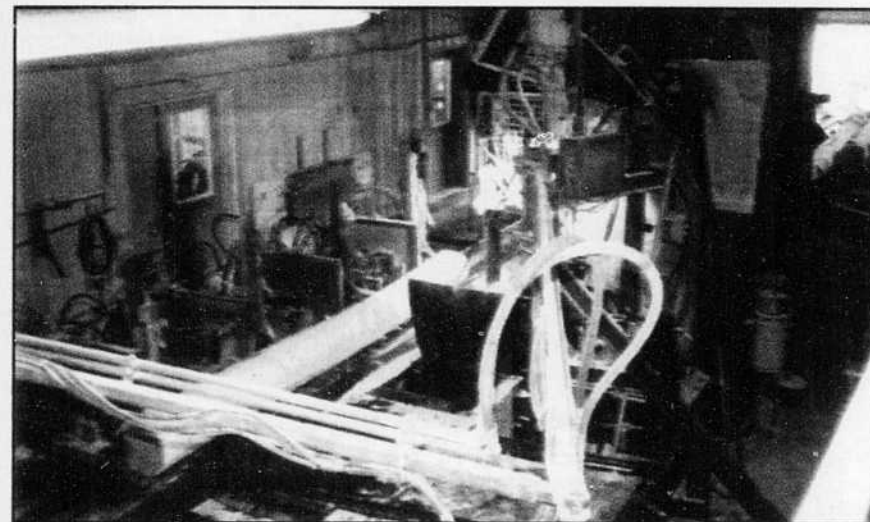

**Le plus important
distributeur de tuyaux et
de ponceaux en Mauricie**

De l'acier pour tous vos besoins,



- tuyaux d'acier galvanisé de 4 à 142 pouces de diamètre
- tuyaux de plastique ondulé de 4 à 36 pouces de diamètre
- aussi de l'acier pour tous vos besoins et plus...

- aluminium
- géotextile
- glissières de sécurité
- poteaux de signalisation
- tiges filetées
- teflon (UHMW)
- meules à couper l'acier et le béton
- armatures et treillis à béton
- nervures pour chenilles de tracteur

Aciers G M inc.

101, route 153, Saint-Tite

Tél. : (418) 365-7829

Télec. : (418) 365-3390

Super brunch tous les dimanches de 11 h à 14 h

**LE PLUS GRAND RESTAURANT
À SAINT-TITE**

Menu du jour à tous les midis

Table d'hôte à tous les soirs

135 places disponibles • Grand stationnement.

RESTAURANT

Le Bourdais

418.365.7397

Carole Gauthier, Gilles Bédard, PROPRIÉTAIRES
391, Le Bourdais (route 153) Saint-Tite

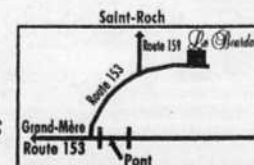

L'ÉRABLIÈRE du LAC

POUR UNE PARTIE DE SUCRE INOUBLIABLE

Le soleil du printemps fait monter la sève des érables, c'est enfin le temps des sucres ! L'endroit idéal pour revenir à la cabane, c'est assurément l'Érablière du Lac, tout près de Saint-Tite.

Les propriétaires, Anne et Robert Pronovost, vous y accueillent chaleureusement dans un environnement exceptionnel. Ils se feront un plaisir de vous expliquer tout le processus de fabrication des excellents produits de l'érable.

L'équipe de l'Érablière du Lac recueille annuellement autour de 500 gallons d'un sirop de très haute qualité produit avec des équipements à la fine pointe de la technologie. Cependant, le modernisme n'empêche pas de goûter les plaisirs traditionnels. Ainsi, on se plaira à explorer ce site enchanteur à bord d'une voiture tirée par un cheval, ou encore tout simplement en marchant dans les sentiers.

On participera, bien sûr, au fameux menu typique de la cabane à sucre dans une vaste salle climatisée. C'est d'ailleurs la seule salle du genre à pouvoir accueillir

250 personnes. Ce n'est donc pas étonnant qu'elle soit accessible à l'année longue pour toutes sortes d'activités spéciales, des fêtes de bureau aux réceptions de noces en passant par les anniversaires et, évidemment, les parties de sucres. L'Érablière du Lac offre aussi un service de bar et un service de traiteur. En plus d'être une érablière de premier plan dans la région Mékinac, l'Érablière du Lac distribue également les équipements Dominion et Grimm à l'intention des exploitants d'érablières.

L'accès à l'Érablière du Lac est très facile, surtout depuis l'automne dernier, alors qu'elle était rejointe par le chemin municipal. Pour vous y rendre, il suffit de prendre l'autoroute 55 et la route 155, puis de prendre la direction de Saint-Tite via la 153. L'Érablière du Lac est tout près, au 492, Lac à la Perchaude.

Vous êtes assurés d'y retrouver une ambiance chaleureuse, un excellent menu à volonté et un accueil inoubliable. Pour une partie de sucres vraiment réussie, ré-servez au (418) 365-3217.



Anne et Robert Pronovost vous accueillent chaleureusement à l'Érablière du Lac.



**FIN DE SEMAINE :
MUSIQUE LE SAMEDI SOIR
BALADE EN VOITURE**

**EN SEMAINE
PRIX SPÉCIAUX
POUR GROUPES**

VOUS OFFRE :

- Menu typique de cabane à sucre (à volonté)
- Permis d'alcool complet
- Service de traiteur
- Produits de l'érable à l'année
- Vaste stationnement
- Noces, réceptions

492, LAC-À-LA-PERCHAUDE, SAINT-TITE

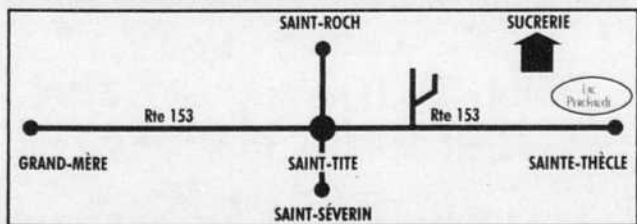

Pour réservations :

(418) 365-3217
(418) 365-6408

Dépositaire des produits



**Dominion
& Grimm inc.**

LE CLD MÉKINAC

UN OUTIL DE DÉVELOPPEMENT EFFICACE

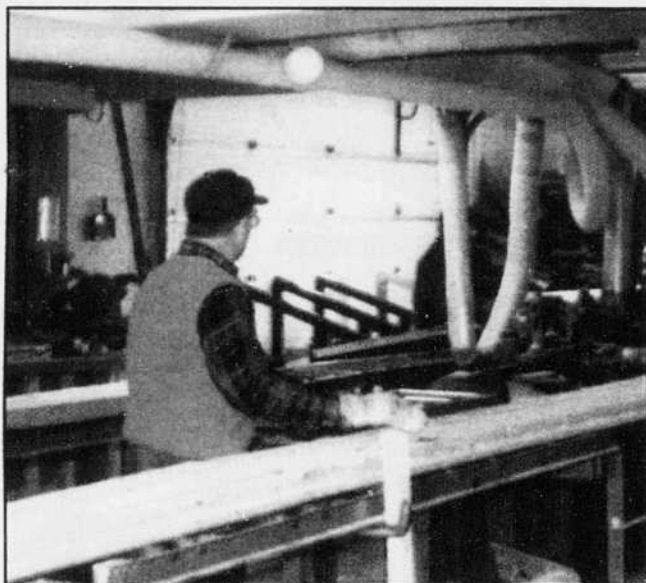

Depuis juillet 1998, le CLD Mékinac offre des services de première ligne en matière de développement économique. Il gère des portefeuilles de prêts tels que le SOLIDE, le Fonds local d'investissement, la mesure Jeunes promoteurs ainsi que la mesure de l'Économie sociale.

Le CLD travaille également avec ses partenaires que sont la MRC, les municipalités, la Commission scolaire de l'Énergie, le Centre local d'emploi et le Carrefour jeunesse de Mékinac. Il veille également au suivi du plan d'action adopté par le milieu et coordonne le fonctionnement des 9 tables sectorielles. C'est

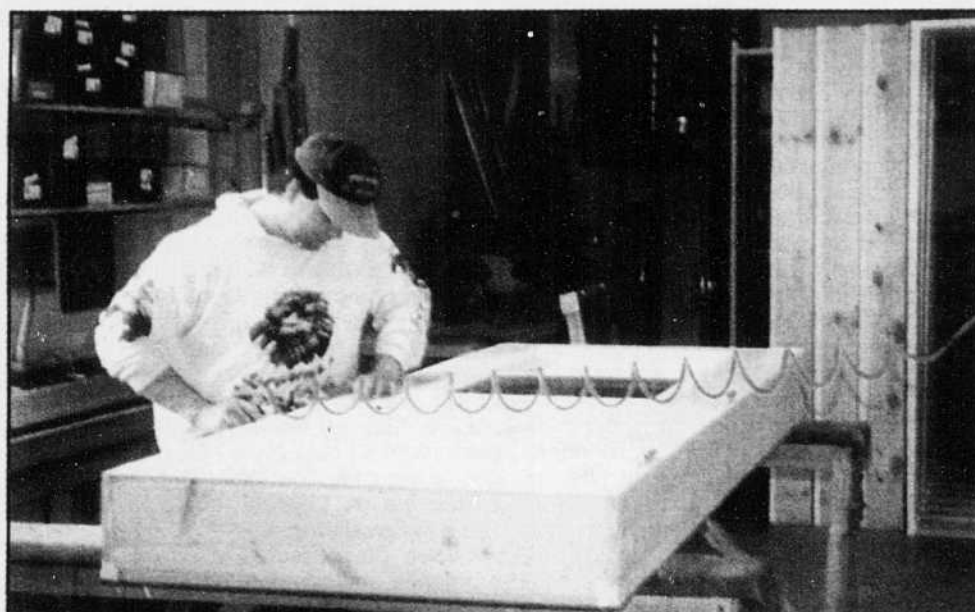

plus de 75 personnes qui sont interpellées et consultées régulièrement, dans l'élaboration des stratégies de développement local.

Après une première année complète d'opération, le CLD Mékinac remplit son mandat de porte d'entrée du développement local. Pour Robert Carpentier, président du comité d'investissement, il est évident que le CLD est nécessaire dans la collectivité. Quand un organisme engage plus de 600 000\$ dans 12 entreprises et que les investissements générés dépassent les 7 millions de dollars, tout en facilitant la création de plus de 100 nouveaux emplois, on peut alors mesurer sa véritable utilité.

Source : Michel Champagne
CLD Mékinac



VALLÉE DE LA BATISCAN

Info santé

**24 heures
7 jours / semaine**

**Mékinac
365-7555**

**Des Chenaux
362-2727**

- Terrassement
- Infrastructure commerciale et résidentielle
- Terre et gravier
- Concassé
- Égout et aqueduc
- Installation septique
- Déneigement
- Transport

1015963

Les
EXCAVATIONS JOVANEX INC.
JOCELYN TRÉPANIÉ
YVAN LEHOUX
Copropriétaires
243, route 153, Saint-Tite G0X 3H0
Bur. : (418) 365-6208,
Télec. : (418) 365-7763

Votre courtier
d'assurances comprend

**J.B. LEBRUN
& FILS LTÉE**

Cabinet de courtage d'assurances

501, rue Notre-Dame,
Saint-Tite (Québec) G0X 3H0
Tél. : (418) 365-5154
Télec. : (418) 365-5954

1014374

UNE MRC AU SERVICE DE SES ENTREPRISES

La MRC de Mékinac ne fait pas les choses à moitié. Depuis le début de 1999, elle est propriétaire d'un parc industriel régional de 30 hectares situé dans la municipalité de Saint-Tite, et appartenant à huit des dix municipalités qui composent le territoire. Pour la promotion, le développement et la gestion quotidienne du parc, les municipalités membres se sont dotés d'une Régie.

La particularité du projet est que les municipalités membres partagent, entre elles, les dépenses et revenus engendrés par l'implantation de nouvelles entreprises. Les élus municipaux de Mékinac estiment qu'avec un parc régional appartenant à la collectivité, il devient plus facile d'offrir des conditions intéressantes aux entreprises désireuses de s'implanter. Le travail d'équipe vaut mieux qu'une compétition stérile entre municipalités.

Selon le préfet de la MRC et maire de Notre-Dame-de-Montauban, M. Jules Paquin, le parc industriel est un outil de travail incontournable pour les intervenants du milieu qui sont im-

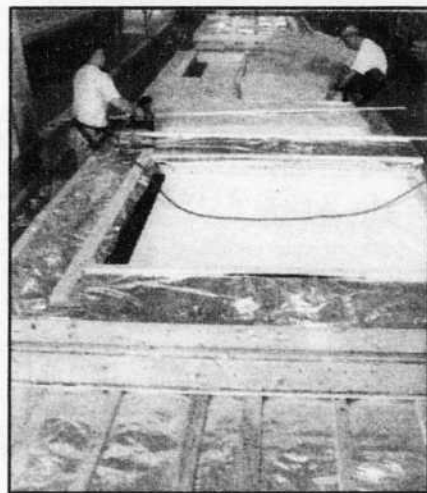

pliés dans le développement économique. On y retrouve les services d'aqueduc, de voirie et d'électricité. De plus, les membres du parc industriel régional ont mis de l'avant des mesures facilitantes pouvant stimuler l'implantation des entreprises.

Une première entreprise s'est implantée dans le parc industriel à l'été 1999. Elle offre du travail à une dizaine de personnes. L'objectif des membres de la Régie du parc est d'attirer une entreprise par année.

Source : Michel Champagne
CLD Mékinac

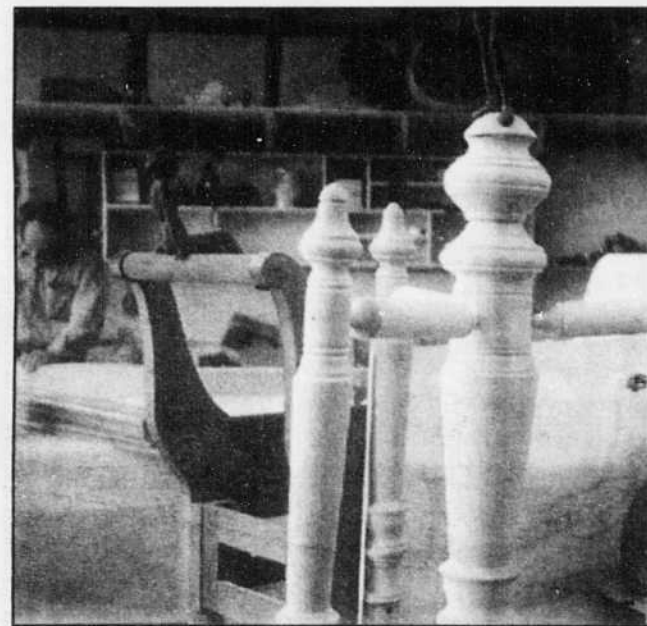

MUNICIPALITÉ DE LA PAROISSE DE LAC-AUX-SABLES

La municipalité de Lac-aux-Sables est située à quelque 95 kilomètres au nord-ouest de la ville de Québec, dans la partie peuplée de la MRC de Mékinac. 1440 personnes habitent les lieux. Lac-aux-Sables est majoritairement construit sur les bords du lac du même nom. Colonisée à partir des années 1880, cette localité connut son érection canonique le 21 janvier 1897 et sa reconnaissance civile le 24 avril 1899.

Ce territoire est consacré presque essentiellement à la villégiature et à la foresterie. L'agriculture y joue un rôle de moindre envergure bien que présente. La majorité des travailleurs oeuvrent à l'extérieur de la municipalité dans les secteurs forestier, ferroviaire ou de la santé.

Les principaux attraits liés directement à la villégiature et au tourisme sont : deux terrains de camping avec de magnifiques plages (lac aux Sables), un important camp de vacances pour étudiants (lac en Coeur), une zone d'exploitation contrôlée pour la chasse et la pêche (ZEC Tawachiche), un magnifique club de golf (le Saint-Rémi), 47 lacs (aux Sables, Brûlé, Huron, des Missionnaires, Simon, Veillette, etc.) et deux rivières, la Batiscan et l'un de ses affluents, la Tawachiche qui, longue de 25 kilomètres, coule entièrement sur le territoire municipal. Près de 500 chalets sont construits sur les bords de ses eaux. De plus, l'église de Saint-Rémi, toute en bois et centenaire, est la fierté de ses paroissiens.

La municipalité offre à ses contribuables plusieurs services dont : un service téléphonique depuis 1908, un réseau d'alimentation électrique depuis 1925, un réseau d'aqueduc depuis 1949, la collecte de déchets domestiques depuis 1967, un service de protection incendie depuis 1967, un plan d'urbanisme et de développement municipal depuis 1982, un système collecteur sanitaire et pluvial et une usine d'épuration des eaux usées depuis 1983, enfin la récupération des matières résiduelles depuis 1987.

La municipalité est également partenaire avec plusieurs organismes municipaux dont l'organisation scolaire via son école primaire Le Sablons d'or, les comités de loisirs de Lac-aux-Sables et Hervey-Jonction, la bibliothèque publique, l'office municipal d'habitation (OMH) Place de l'érablière, les clubs de l'Âge d'or, des Fermières, de l'AFÉAS, des Optimistes, des associations pour la protection des lacs Missionnaires, Lac-aux-Sables, Veillette, du Comité de mise en valeur et de développement économique local, ainsi que de nombreuses autres organisations.

Le Conseil municipal mobilise ses efforts à développer et à reconnaître le potentiel de cette petite localité. Fort de l'appui de ses contribuables, le conseil municipal se veut le mandataire et le maître d'oeuvre d'un avenir plein de promesses.

HONDA FOURTRAX Le MEILLEUR s'est encore **SURPASSÉ...** et de beaucoup.

TRX 350



Ce nouveau différentiel avant à capteur de couple. Améliore la traction.

Comment fait-on pour améliorer le meilleur VTT au monde ? En le dotant de la meilleure technologie de la lignée des Foreman, puis, en lui ajoutant quelques innovations astucieuses. Le nouveau TRX250, 4x4, disponible en versions **changement électrique de vitesses et changement au pied, emprunte la performance éprouvée du populaire RX300 et lui rajoute puissance et maniabilité.**

TRX400EX
le VTT sportif



TRX450ES
le VTT utilitaire et sportif



avec embrayage électrique



de vitesse par une simple pression sur un bouton.

GARAGE G. CHAMPAGNE (418) 336-2920
LAC-AUX-SABLES

LE TABLEAU CI-CONTRE FAIT ÉTAT DES MUNICIPALITÉS DE LA RÉGION MÉKINAC, AVEC LEUR POPULATION ET LEUR SUPERFICIE RESPECTIVES.

La région Mékinac et ses municipalités

| Désignation | Municipalité | Population | Superficie km ² |
|--------------|--------------------------------|---------------|-------------------------------|
| Municipalité | <u>Notre-Dame-de-Montauban</u> | 889 | 163,53 |
| Paroisse | <u>Lac-aux-Sables</u> | 1477 | 268,45 |
| Paroisse | <u>Saint-Adelphe</u> | 997 | 135,35 |
| Paroisse | <u>Saint-Séverin</u> | 929 | 61,97 |
| Ville | <u>Saint-Tite</u> | 4040 | 91,01 |
| Paroisse | <u>Hérouxville</u> | 1330 | 54,51 |
| Village | <u>Grandes-Piles</u> | 347 | 115,38 |
| Paroisse | <u>Saint-Roch-de-Mékinac</u> | 308 | 155,39 |
| Municipalité | <u>Sainte-Thècle</u> | 2629 | 216,64 |
| Municipalité | <u>Trois-Rives</u> | 452 | 589,09 |
| Municipalité | <u>T.N.O.</u> | 5 | 3753 |
| Total | | 13 403 | 5604,32 km² |

CARRIÈRES CRÈTE INC.

Jean-Gilles Crête, président

CONCASSAGE - CAMIONNAGE

NOUVEAUTÉ !

TRAVAUX D'ASPHALTAGE
ESTIMATION GRATUITE

- INDUSTRIEL
- COMMERCIAL
- RÉSIDENTIEL

841, Le Bourdais, Saint-Tite
Tél. : (418) 365-6604 ou 7546 - Téléc. : (418) 365-6069

Se distinguer



Nous sommes une coopérative de produits, de services et de conseils financiers qui appartient à ses membres usagers et qui redistribue ses trop-perçus sous forme de ristournes.

À la caisse populaire Desjardins, comme vous, nous marquons nos démarques et nous distinguons.



L'Association des caisses populaires de Mékinac

Caisse populaire de Hérouxville

Caisse populaire de Saint-Adelphe

Caisse populaire de Saint-Séverin

Caisse populaire de Saint-Tite

Caisse populaire de Sainte-Thècle



MÉKINAC RÉGION d'AVENIR

PAGE FRONTISPICE
NORMAND AUBRY

MISE EN PAGE
JEAN-PIERRE BEAUMIER

COLLABORATION TEXTES ET PHOTOS
CLD MÉKINAC

RÉALISATION **Le Nouvelliste**
POUR INFORMATION
376-2501

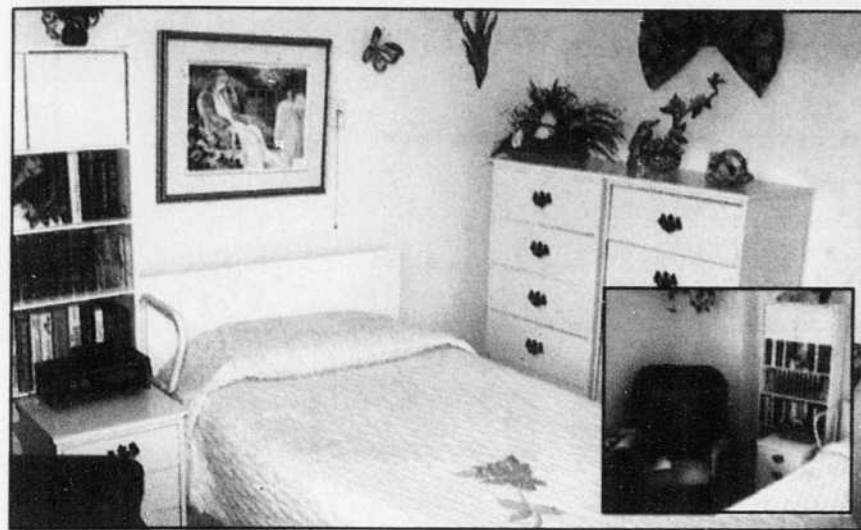

LES RÉSIDENCES L.M.

POUR VIVRE SA VIE SANS AUCUN SOUCI

Mme Lisette Marchand est une infirmière auxiliaire comptant trente ans d'expérience auprès des personnes âgées en milieu hospitalier. Il y a trois ans, elle faisait l'acquisition d'une résidence pour personnes autonomes et semi-autonomes à Saint-Tite.

Cette résidence, connue auparavant sous le nom de Villa Boudreault, existe depuis dix-sept ans. Elle vient tout juste de prendre la nouvelle appellation de Résidences L.M.

Les Résidences L.M. comptent 26 chambres entièrement meublées. «**La philosophie de ma résidence est d'aider les personnes âgées, de les rendre heureux et de leur offrir les services dont ils ont besoin**, explique Mme Marchand. **Si nos résidents viennent à perdre une grande partie de leur autonomie, nous continuons à les garder puisque nous avons l'équipement adéquat sur place.**»

En effet, Résidences L.M. dispose de lits d'hôpitaux, de marchettes et de lève-personne. L'expertise de Mme Marchand est, pour ces personnes, d'un précieux secours.

Aux Résidences L.M., les résidents vivent en totale sécurité. Chaque chambre est individuelle, munie de cloche d'appel et d'un système de sécurité sur les portes. De plus, une surveillance est exercée 24 heures par jour.

Le suivi médical est aussi un point important pour Mme Marchand. Cela part des repas équilibrés conçus pour respecter les diètes, et se poursuit avec les tests de sucre pour les dia-

bétiques, la prise de tension artérielle, la médication administrée et donnée sous surveillance ou l'injection d'insuline. De plus, la résidence reçoit la visite médicale à tous les mois.

Les petites attentions font aussi partie des services de Résidences L.M. On y retrouve un ascenseur sur place, un service d'entretien ménager et un service de buanderie. Les aires de circulation sont même munies de mains courantes pour faciliter les déplacements sécuritaires des bénéficiaires. Tout y est pour vous faciliter la vie en toute sécurité.

La vie, aux Résidences L.M., est également plaisante et active. Des journées d'activités sont organisées à toutes les semaines et neuf bénévoles s'y relaient pour animer le quotidien. On y participe avec joie aux bingos hebdomadaires comme aux animations musicales.

«**Vous méritez une vie paisible et plaisante**, ajoute Mme Lisette Marchand. **La sécurité des lieux, l'assistance médicale sur place et l'assurance qu'on ne vous rejettera pas si survient une perte d'autonomie plus lourde, voilà des critères d'importance quand vient le temps de choisir une résidence.**»

Ajoutez à cela la gentillesse et le professionnalisme du personnel et les Résidences L.M. vous apparaîtront vite comme un choix incontournable. Informez-vous au 810, rue Francoeur, Saint-Tite, au numéro (418) 365-3009. Les Résidences L.M., vraiment un endroit où il fait bon vivre.

RÉSIDENCES L.M.

RÉSIDENCE PRIVÉE
 D'HÉBERGEMENT
 POUR PERSONNES
 ÂGÉES

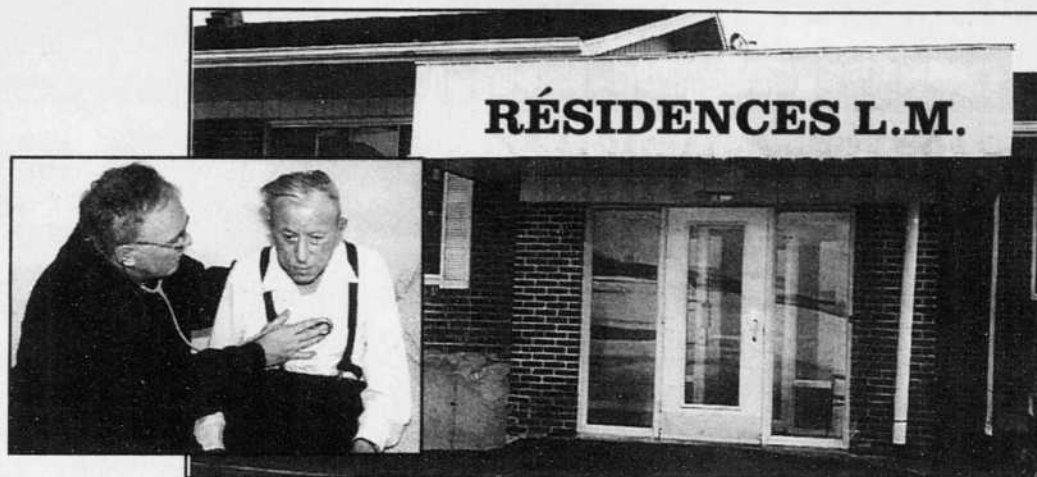

Chaque chambre est entièrement meublée (lit, bureau, table de chevet, fauteuil, chaise) et décorée agréablement. Aussi, 6 chambres avec lit d'hôpital pour service plus complet.

À l'intérieur, les aires de circulation sont munies de mains courantes facilitant les déplacements et assurant la sécurité des bénéficiaires.

Une salle à manger équipée de tables de groupe (9 personnes par table) est également aménagée en fonction des bénéficiaires.

**TOUJOURS AVEC LE MÊME SOUCI DE SERVICES.
 NOUS SOMMES À VOTRE SERVICE
 7 JOURS SUR 7, 24 HEURES/JOUR**

CONVALESCENCE

- Nous gardons aussi les personnes en perte d'autonomie ;
- Service d'ascenseur pour les déplacements, au besoin ;
- Système d'alarme la nuit ;
- Cloche d'appel dans toutes les pièces.

N.B. Médicaments sous la responsabilité du personnel infirmier sur place.

REPAS DIÈTE RESPECTÉS.

- Bains donnés par les préposées aux bénéficiaires ;
- Collations entre les repas ;
- Aide peut être apportée lors des repas, si nécessaire ;
- Service de buanderie.
- Nombre de chambres : 26
- Journées d'activités toutes les semaines.
- Visites régulières des médecins.
- Pour les diabétiques : test de sucre et prise de tension artérielle.

PROPRIÉTAIRES

Lisette Marchand-Rivard,
 infirmière auxiliaire de 30 ans d'expérience
et Guy Rivard

810, rue Francoeur, Saint-Tite
Tél. : (418) 365-5808 (sans frais de Trois-Rivières)

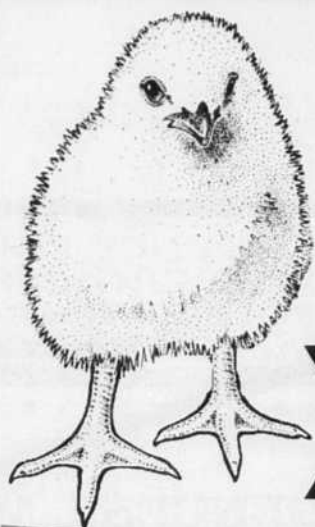

JOURNÉES POUSSINS

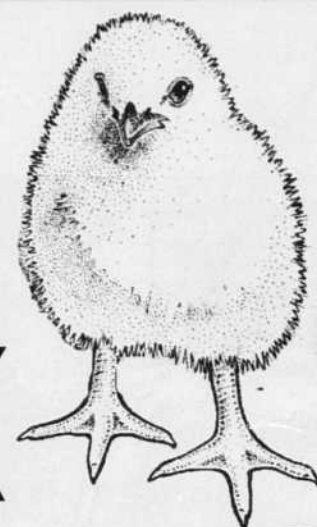

**Réservations acceptées
deux semaines avant les dates**

Vendredi 14 avril

Vendredi 5 mai

Vendredi 2 juin

Mercredi 28 juin

**Information sur l'élevage
et l'alimentation de tous
vos petits animaux**

*Besoin d'abreuvoir, mangeoire
demandez François ou Jocelyn*

**SERVICE DE LIVRAISON
DANS LA MAURICIE**

SERVICE PERSONNALISÉ ADAPTÉ À VOS BESOINS

- SERVICE DE 2 TECHNICIENS EN ALIMENTATION ANIMALE, BENOÎT LIBERGE ET RENÉ COSSETTE.
- ENGRAIS FERTILISANTS
- LIVRAISON RAPIDE: SACS, VRAC ET ÉPANDEUR
- NOURRITURE POUR CHIENS ET CHATS, OISEAUX SAUVAGES ET DOMESTIQUES
- FICELLE À PRESSE
- MOULÉE DE HAUTE QUALITÉ
- CÉRÉALES ET GRAINS DE SEMENCE



**meunerie
LAFRANCE**
INC.



AERO

**François Tessier
Rés.: (418) 289-3227**

1014370



315, RANG NORD, PROULXVILLE, TÉL.: (418) 365-5578 OU 1-800-463-0778