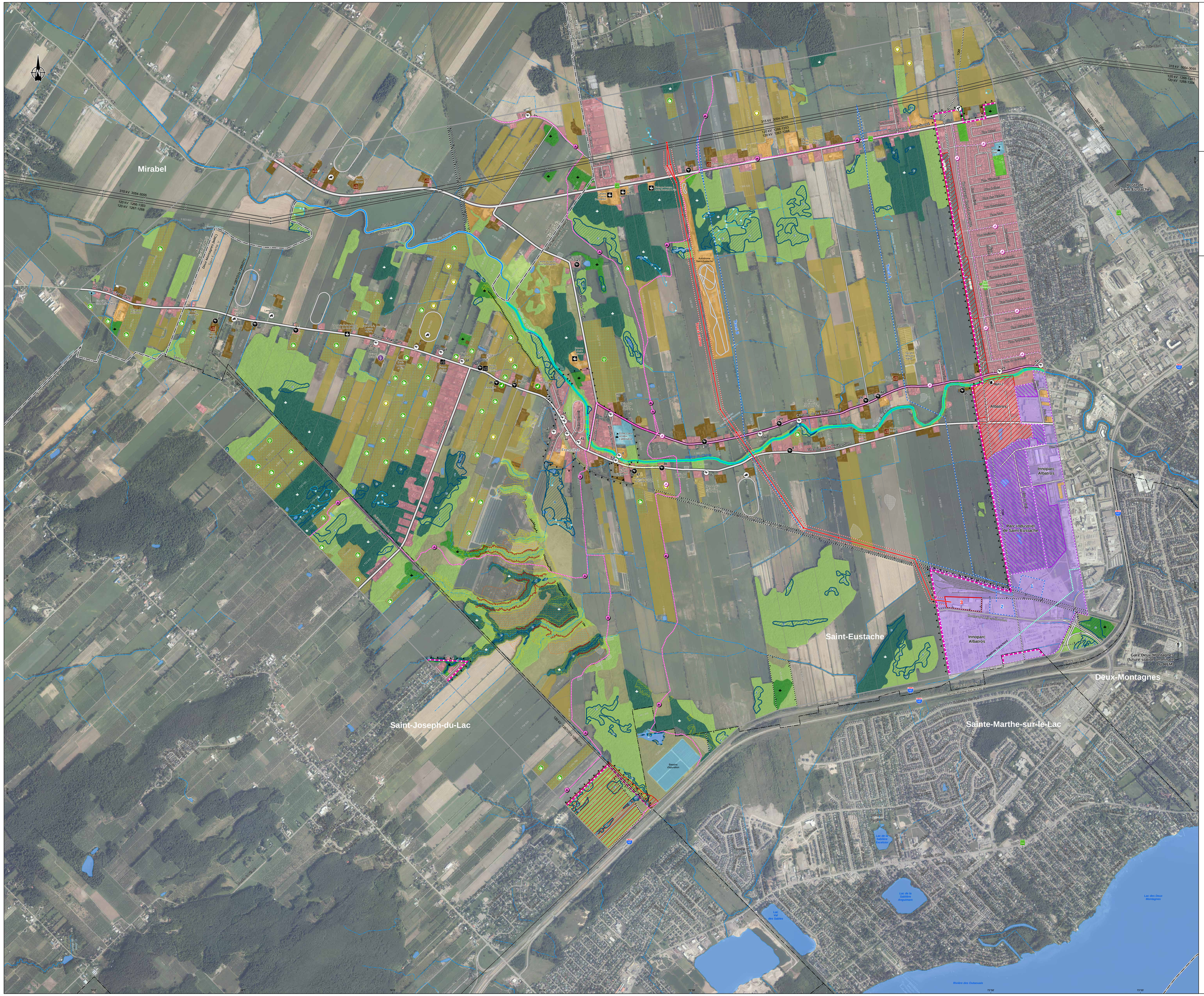

Poste des Patriotes à 315-25 kV
et ligne d'alimentation à 315 kV

Milieux naturel et humain

Sources :
Orthophoto, résolution 25 cm, © CMM, 2015
BDTQ, 1/20 000, MRNF Québec, 2007
BGTE, Hydro-Québec TransÉnergie, mai 2017
SDA, 1/20 000, MERN Québec, mars 2017
Adresses Québec, MERN Québec, avril 2017
Réseau ferroviaire national (RFN), 1/10 000, RNCan, août 2015
Base de données des cultures assurées (BDCA), Financière agricole du Québec, 2014
Carte écoforestière, 4e inventaire, MRN Québec, 2002 et 2014
Occupation du sol, © CMM, 2013
Milieux humides, © CMM, 2010
Fédération des clubs de motoneigistes du Québec (FCMQ), 2016
Fédération québécoise de Club Quads (FQCQ), 2017
Vélo Québec, La Route verte et Voies cyclables intermunicipales, juin 2015
Inventaire des sites archéologiques du Québec (ISAQ), 2015
Éléments environnementaux sensibles à l'implantation d'infrastructures électriques (EESIIE), HQ, 2015
Portrait provincial en aménagement du territoire (PPAT), MAMOT Québec, octobre 2016
Commission de protection du territoire agricole (CPTAQ), 1/20 000, 2016
Données de projet, Hydro-Québec, septembre 2017

Inventaire et cartographie : Stantec (2015) et WSP (2017)
Fichier : 140403_eicA_get_001_170928.mxd

0 100 200 300 m
MTM, fuseau 8, NAD83

Carte A

Septembre 2017

Hydro Québec TransÉnergie

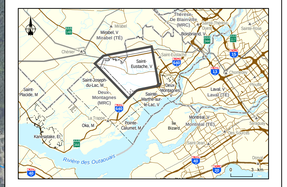

Résistance

Milieu physique

Formes de terrain

- Talus stable (> 10 m de hauteur) —
- Ravin stable (> 10 m de hauteur) —

Zones à risque de glissement de terrain

- Glissement faiblement ou non rétrogressif Forte
- Glissement fortement rétrogressif Forte

Hydrologie

- Cours d'eau permanent —
- Cours d'eau intermittent —
- Plan d'eau —
- Zone inondable —

Milieu biologique

Végétation

- Érablière à potentiel acéricole (4 ha et plus) Forte
- Érablière à potentiel acéricole (moins de 4 ha) Forte
- Autre peuplement forestier Forte
- Friche arbustive —
- Corridor écologique Forte

Milieux humides

- Marais Forte
- Prairie humide Forte
- Marécage arborescent ou arbustif Forte
- Eau peu profonde Forte
- Tourbière ouverte Forte
- Tourbière boisée Forte

Milieu humain

Milieu bâti

- Usage résidentiel Forte
- Usage commercial Forte
- Usage industriel —
- Équipement collectif ou institutionnel Forte
- Parc ou espace vert —
- Aire résidentielle projetée Forte
- Aire industrielle projetée Forte

Patrimoine et archéologie

- Bâtiment patrimonial de grande valeur Forte
- Bâtiment patrimonial d'intérêt —
- Site archéologique connu Forte
- Zone à potentiel archéologique —

Agriculture

- Grande culture, pâturage ou friche —
- Horticulture et culture spécialisée Forte
  - Petits fruits
  - Verger
  - Vigne
- Ferme et élevage spécialisé Forte
  - Ferme laitière
  - Ferme maraîchère et petits fruits
  - Ferme équestre ou chevaline
  - Élevage spécialisé

Villégiature, loisirs et tourisme

- Cabane à sucre Forte
- Lavanderaie Forte
- Sentier de motoneige —
- Sentier de motoquad (hiver) —
- Piste cyclable —
- Bande cyclable —

Infrastructures

- Tour de télécommunications Forte
- Gazoduc [1] Forte
- Oléoduc [1] Forte
- Autoroute —
- Route nationale ou régionale —
- Autre route —
- Voie ferrée —
- Ligne de transport et support —

Limites

- Municipalité régionale de comté (MRC) ou territoire équivalent (TÉ) —
- Municipalité —
- Lot —
- Terre publique —
- Périmètre d'urbanisation —
- Territoire agricole protégé (CPTAQ) —
- Parc industriel —

Composantes du projet

- Zone d'étude
- Emplacement de poste proposé (numéro)
- Tracé proposé
- Emplacement de poste retenu (numéro)
- Tracé retenu
- Emprise (largeur de 58 m)

[1] Les données relatives aux gazoducs et aux oléoducs ne sont pas officielles. Elles représentent une approximation raisonnable (plus ou moins 10 m) et n'ont aucune valeur légale.

Document d'information destiné aux publics concernés par le projet.
Pour tout autre usage, communiquer avec : Géomatique, Hydro-Québec Innovation, équipement et services partagés.