

LE SOLEIL  
**TÉLÉ**

DU 26 JUILLET AU 1<sup>er</sup> AOÛT 1997

# *Tom et Julie* sont de retour !

La série « Les nouvelles  
aventures des  
Intrépides » sera  
présentée à Canal  
Famille du lundi au  
vendredi, à 18 h 30, et  
en rappel le lendemain,  
à 10 h 30.

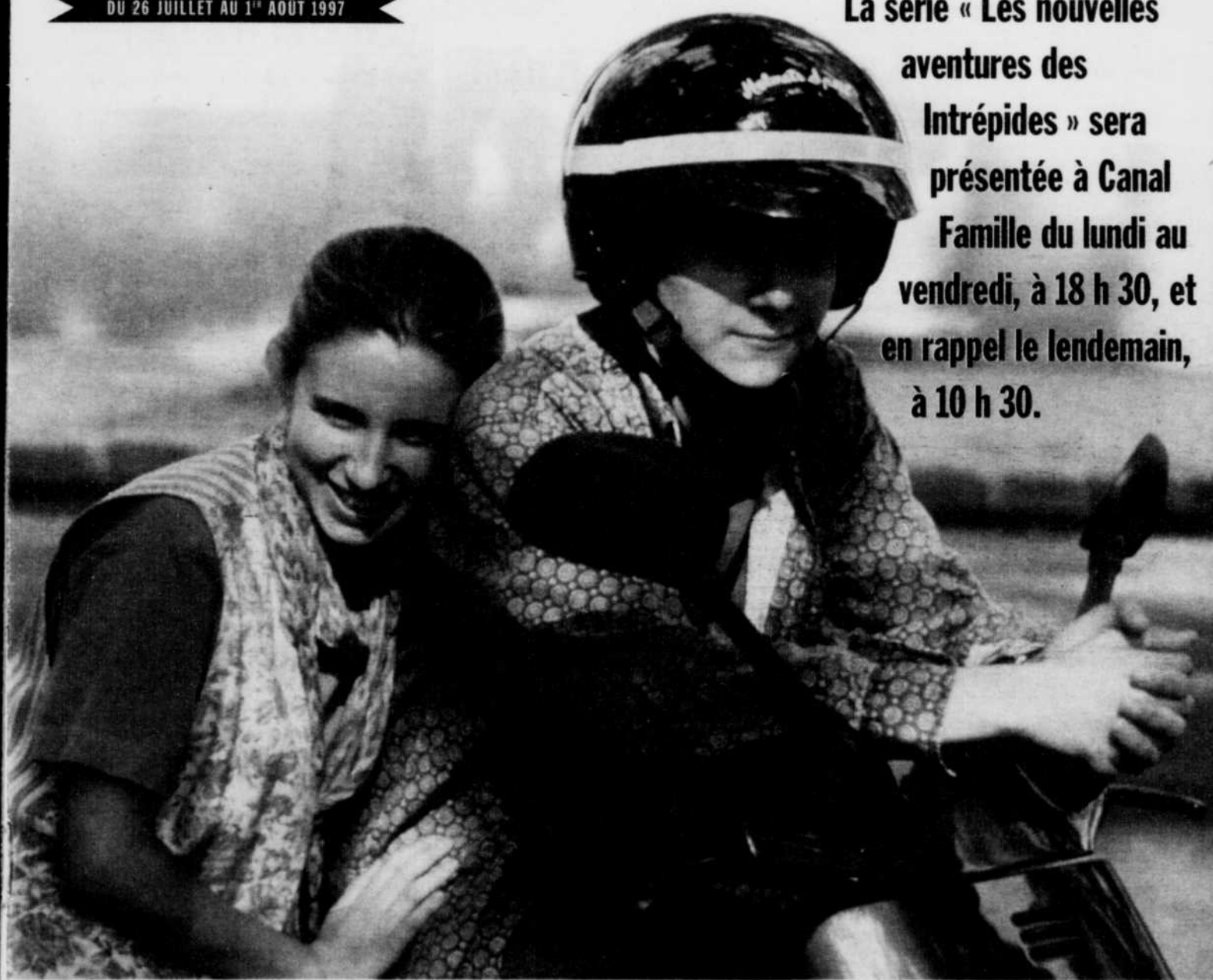

**Mauricie Bois-Francis**  
au coeur du Québec

FORFAITS VACANCES

à découvrir à l'intérieur

# TÉLÉ ROMANS

SEMAINE DU 26 JUILLET

## LUNDI 28 JUILLET

14h30 **4 5 6 7 9 11** LA MISÉRE DES RICHES II **401190**

Avec Patricia Tulasne, Danielle Darrieux et Valérie Valois. Une surprise de taille attend Yvan Moreau à son retour de Dallas. Jean Lemieux subit les foudres de sa femme et de Jean-Marc Nadeau. François offre un diamant à Hélène pour ses fiançailles. Désespérée, cette dernière se rend en Allemagne chez Stefan Stahl. (1h)

17h00 **11 6 7 9 2 12 13** LA PETITE PATRIE **60374**

Avec Vincent Bilodeau, Gisèle Schmidt et Jacques Gauthier. Dans le Montréal de l'après-guerre, la famille Germain habite le quartier Villieray, où vivent des ouvriers, de petits commerçants et quelques professionnels. □

17h30 **11 6 7 9 2 12 13** WATATATOW (R) **26428**

Pour ne pas nuire à sa relation amoureuse avec Richard (Jean-Emery Gagnon), Manon (Marie-Josée Poirier) refuse d'aller danser avec Emilie (Elyse Aussant). □

20h30 **8 9 12 15 15 22 32 35 40** PIGNON SUR RUE **43683**

C'est l'anniversaire de François-Nicolas et c'est la fête pour tout le monde. Sauf qu'on apprend que c'est aussi celui de Patrick et pourtant il ne veut rien savoir. Chacun vit sa propre vie. Patrick nous parle de ses valeurs à lui. Puis Sandra en dévoile encore davantage sur son abus. Rediffusion mercredi, 13h00. □

## MARDI 29 JUILLET

14h30 **4 5 6 7 9 11** LA MISÉRE DES RICHES II **812875**

CHES II **812875**

# TÉLÉ SPORTS

SEMAINE DU 26 JUILLET

## SAMEDI 26 JUILLET

10h00 **15** SPORT AFRICA **9649161**  
Magazine de l'actualité sportive en Afrique. Rediffusion vendredi, 3h15.

12h00 **5** NBA INSIDE STUFF **7951355**  
**12** WORLD WRESTLING FEDERATION **71336**  
Lutte.

12h30 **5** GLADIATORS 2000 **7098862**

13h00 **3** CBS SPORTS **943404**  
NASCAR INAUGURAL GATEWAY 300. Course automobile. □

**5** EAT YOUR GREENS **88688**

Conseils pour les amateurs de golf. □

**22** SENIOR BRITISH OPEN **33539**

Tournoi de golf. □

14h00 **5** SPORTSWORLD **7690607**

NFL QB CHALLENGE / AVP VOLLEYBALL. □

14h30 **22** ABC'S WIDE WORLD OF SPORTS **55930**

15h00 **22** AFC - NFC HALL OF FAME GAME **383688**

Seattle rencontre Minnesota.

16h00 **3** CANON GREATER HARTFORD OPEN (D) **4317**

Tournoi de golf. EN DIRECT

**5** BLUE JAYS BASEBALL (D) **109539**

Les Blue Jays de Toronto affrontent les Royals de Kansas City. EN DIRECT

**5** WNBA BASKETBALL (D) **5138065**

Basketball féminin. Cleveland rencontre Utah. EN DIRECT □

**12** PLAYER'S TOYOTA RACE **29143**

Course automobile en provenance de Toronto. □

17h00 **12** WORLD CHAMPIONSHIP WRESTLING **1881**

17h30 **9 12 13** PASSION PLEIN AIR **68404**

18h30 **12** MONTREAL SPORTS **8423** □

Stephan, Charles et Hélène rencontrent le médecin de la petite Christina. Richard O'Neil accepte difficilement de n'avoir obtenu que 24 pour cent des actions de Jet Air. L'histoire d'amour entre Etienne et Fabienne évolue rapidement. Espérant une réconciliation, Josiane organise une fête pour l'anniversaire de son mari. Jean Lemieux reproche à Yvan Moreau de lui avoir menti concernant son association avec Jean-Marc Nadeau. Hélène revient à Montréal accompagnée de la petite Christina Schmitts. (1h)

17h00 **11 6 7 9 2 12 13** LA PETITE PATRIE **23707** □

17h30 **11 6 7 9 2 12 13** WATATATOW (R) **41691**

Roger (Gilbert Comtois), père adoptif de Steve (Stéphane Gagnon), offre à ce dernier un emploi dans la vente, en plus de la direction du bulletin de liaison interne de la société. Pour plaire à son père, Steve est tenté d'accepter. □

20h30 **8 9 12 15 15 22 32 35 40** PIGNON SUR RUE (R) **93542**

Julie est épuisée. Emploi de jour, emploi de nuit, au point où elle en offre un à François-Nicolas qui ne réagit toujours pas. Mais c'est le retour de Panthère avec Brumme, le chat de Chrystian, qui crée de l'intolérance. Tout le monde s'en mêle. Patrick ne peut plus rien supporter. Rediffusion jeudi, 13h00. □

## MERCREDI 30 JUILLET

14h30 **4 5 6 7 9 11** LA MISÉRE DES RICHES II **396450** (1h)

Lynne invite Hélène chez elle afin de lui présenter le chanteur Michael Todd. Richard se rend rapidement compte qu'il ne peut plus se passer d'Andrée Cartier. Hélène invite Laurent à déjeuner afin de discuter de leur voyage au Chili et profite de l'occasion pour lui annoncer ses fiançailles. François s'apprête à régler le conflit à Pittsburgh. Olga demande à Etienne d'aller rejoindre Lucien à Genève. Dominique se réjouit du succès de Michael. (1h)

17h00 **11 6 7 9 2 12 13** LA PETITE PATRIE **48382** □

17h30 **11 6 7 9 2 12 13** WATATATOW (R) **73566**

Parce qu'il désire se venger, Guy (Charles Laforune) tente de semer la pagaille autour de lui. □

19h30 **5** GOLF **814688**

EXPORT 'A' INC. SKINS GAME. En provenance de Whistler, en Colombie-Britannique.

20h00 **11 6 7 9 2 12 13** LE BASEBALL

DES EXPOS (D) **537997**

De l'Astrodome de Houston, match opposant les Expos de Montréal aux Astros. EN DIRECT

00h45 **15** GÉNÉRATION SENSATIONS

**50321282**

Rediffusion dimanche, 13h45.

## DIMANCHE 27 JUILLET

11h00 **12** BOB IZUMI'S REAL FISHING SHOW **47756**  
Pêche.

12h00 **57** BILL SAIFF'S ROD & REEL **478466**  
Pêche.

13h00 **3** CBS SPORTS SHOW **434379**  
CHARLOTTE 500. Course automobile. PRO BEACH VOLLEYBALL.

**22** U.S. 500 AUTO RACE **315911**

13h45 **15** GÉNÉRATION SENSATIONS (R) **64284195**

15h00 **5** GOLF **714391**

EXPORT 'A' INC. SKINS GAME. En provenance de Whistler, en Colombie-Britannique.

15h30 **11 6 7 9 2 12 13** LES GRANDS

PRIX DE FORMULE 1 1997 **824669**

GRAND PRIX D'ALLEMAGNE. Les faits saillants de la course automobile de Formule 1 tenue sur le circuit d'Hockenheim.

16h00 **3** CANON GREATER HARTFORD OPEN **4534**  
Tournoi de golf. Ronde finale.

**5** SPORTSWORLD **5105737**

NFL QB CHALLENGE / AVP VOLLEYBALL. □

16h30 **22** THE SENIOR BRITISH OPEN **25373**

Tournoi de golf.

18h00 **5** HIGH PERFORMANCE GOLF **3543466**

23h00 **5** SPORTS LATE NIGHT **49909**

U.S. 500 CART RACING.

## LUNDI 28 JUILLET

9h00 **12** SHARON MANN'S BODY TECH **81041**

## JEUDI 31 JUILLET

14h30 **4 5 6 7 9 11** LA MISÉRE DES RICHES II **894615**

Hélène, Richard, Andrée et Antoine tentent de définir la stratégie qu'utilisera François pour régler ses ennuis à Pittsburgh. Stephan apprend que sa demi-sœur, dont il était sans nouvelles depuis plusieurs années, travaille pour Lucien Gainsbourg. Nathalie St-Pierre tente à nouveau de conquérir Laurent Nadeau qui est toujours amoureux d'Hélène. Antoine prévient Richard de la disparition de François. (1h)

17h00 **11 6 7 9 2 12 13** LA PETITE PATRIE **70257** □

17h30 **11 6 7 9 2 12 13** WATATATOW (R) **98141**

Séverine (Emmanuelle Nadeau) croit que Joël (Serge Postigo) s'intéresse à elle. Mado (Chantal Collin) raconte à sa copine que Joël remet en question son homosexualité. □

## VENDREDI 1ER AOÛT

14h30 **4 5 6 7 9 11** LA MISÉRE DES RICHES II **764420**

Laurent Nadeau est follement amoureux d'Hélène. Andrée et Richard sont sans nouvelles de François. Etienne prend conscience qu'il ne peut plus se passer de la présence de Fabienne. Richard O'Neil retombe dans le piège de l'alcool. Alors que Jean Lemieux tente de quitter Yvan Moreau, Fabienne retrouve son vieux complice, Antoine Desautels. (1h)

17h00 **11 6 7 9 2 12 13** LA PETITE PATRIE **40062** □

17h30 **11 6 7 9 2 12 13** WATATATOW (R) **75246**

Joël (Serge Postigo) apprend que Patrice (Patrice Dubois) veut reprendre avec lui. Bouleversé, il donne rendez-vous à son ancien copain pour clarifier la situation. □

## MARDI 29 JUILLET

9h00 **12** SHARON MANN'S BODY TECH **17788**

## MERCREDI 30 JUILLET

9h00 **12** SHARON MANN'S BODY TECH **32363**

## JEUDI 31 JUILLET

9h00 **12** SHARON MANN'S BODY TECH **45685**

## VENDREDI 1ER AOÛT

9h00 **12** SHARON MANN'S BODY TECH **11468**

20h00 **2** CÉRÉMONIES D'OUVERTURE DES JEUX DU QUÉBEC (D) **62449**

En provenance du Centre Claude-Robillard.

00h06 **12** REAL TO REEL **35986821**

Pêche.

03h15 **15** SPORT AFRICA (R) **1227005**

## LE SOLEIL

publie un résumé

de l'horaire de la soirée,

le samedi dans la section des Arts

et du dimanche au vendredi

dans la section Magazine.

## NOTRE PAGE COUVERTURE

### Grande nouvelle à Canal Famille

Dès lundi, Tom (Laurent Deutsch) et Julie (Jessica Barker) reviennent nous divertir avec leurs aventures trépidantes. Ils ont maintenant 15 ans, sont de plus en plus autonomes, et ont des rêves qu'ils veulent réaliser. L'imagination débordante et du sang-froid à revendre, nos deux héros sont confrontés à des situations dangereuses: manipulation et chantage, délinquance et disparition, racket et enlèvement... La radio des Intrépides constitue le point de départ de chaque enquête, grâce à la ligne téléphonique utilisée par les garçons et les filles qui veulent confier leurs problèmes. **Les nouvelles aventures des Intrépides**, du lundi au vendredi à 18h30 et en rappel à 10h30 le lendemain, du 28 juillet au 25 août.

Stations	VCR plus +	Câble
2 CJBR (R.-C.) Rimouski	02 (21)	02
2 CFAP (TQS) Québec	02 (35)	13
3 WCAX (CBS) Burlington	03	27
4 CFCM (TVA) Québec	04 (10)	07
5 CKMI (Ind.) Québec	05 (06)	03
5 WPTZ (NBC) Plattsburgh	83	16
5 CHAU (TVA) Carleton	05 (10)	02
1V5 TV5 (TV CINQ) Montréal	46	15
6 CBGAT (R.-C.) Matane	25 (21)	07
6 CJPM (TVA) Chicoutimi	26 (10)	06
7 CHLT (TVA) Sherbrooke	07 (10)	04
7 CKRT (R.-C.) Rivière-du-Loup	07 (21)	03
8 CIVV (TQc) Saguenay-Lac-St-Jean	08 (17)	02
9 CKSH (R.-C.) Sherbrooke	09 (21)	13
9 CIMT (TVA) Rivière-du-Loup	09 (10)	04
9 CIVG (TQc) Sept-Îles	09 (17)	02
11 CBVT (R.-C.) Québec	11 (21)	06
11 CFER (TVA) Rimouski	11 (10)	13
12 CFCF (CTV) Montréal	12 (32)	12
12 CIVF (TQc) Baie-Trinité	12 (17)	12
12 CKRS (R.-C.) Jonquière	21	03
13 CKTM (R.-C.) Trois-Rivières	13 (21)	26
13 CBST (R.-C.) Sept-Îles	13 (21)	06
15 CIVQ (TQc) Québec	15 (17)	08
15 CIVK (TQc) Carleton	15 (17)	08
22 CIVB (TQc) Rimouski	22 (17)	08
22 WVNY (ABC) Burlington	22	22
32 CIVK-1 (TQc) Gascons	15 (17)	08
35 CIVK-3 (TQc) Gaspé	15 (17)	08
40 CIVK-2 (TQc) Percé	15 (17)	08
57 WCFE (PBS) Plattsburgh	57	14
TVCQ-Québec-Lévis	-	09
Météomédia	-	17
RDI	98	19
MusiquePlus	55	20
TVEQ	23	23
Télé • Mag (région 03)	24	24
Réseau des sports	53	25
CBC Newsworld	29	29
Canal Famille	56	30
Canal D	69	31
Super Écran	64	32
CNN	61	35
TSN	43	48
The Movie Network	62	49



*Du Mexique, un drame sentimental de M. Novaro, avec Maria Rojo, Tito Vasconcelos et Carmen Salinas. « Danzon », à Télé-Québec, lundi, 21h.*



*Dès lundi, à compter de 13 h, les grands noms du tennis international s'affronteront au Parc Jarry, à Montréal, lors de l'Omnium Du Maurier Limitée. Yvan Ponton et Hélène Pelletier suivront l'événement pour nous, au Réseau des sports.*



*À TV5, « Vue sur la mer », émission estivale animée par Maïtena Biraben, depuis les côtes de la Méditerranée. Cette semaine, elle reçoit Julien Clerc, Zucchero, Guy Bonnet et Doc Gyneco. Samedi à 21h15.*

#### Appréciation des films

Les chiffres placés immédiatement à côté du film réfèrent à la valeur artistique (1) chef-d'oeuvre, (2) remarquable, (3) très bon, (4) bon, (5) moyen, (6) médiocre, (7) minable.  
COPYRIGHT - Office des Communications sociales

#### Émissions noir et blanc

Émissions codées pour sourds ou malentendants

Rédaction 686-3394  
Publicité générale 686-3270  
Publicité de détail 686-3435

Télé-Magazine est édité au numéro 925 chemin Saint-Louis, Québec G1S 1C1, par LE SOLEIL, division Groupe Unimédia Inc.  
-Courrier de la deuxième classe, enregistrement no 1206-

Si vous avez des plaintes à formuler au sujet de votre service de télévision par câble, veuillez vous adresser au:

Conseil des normes de télévision par câble  
220, av. Laurier Ouest (bureau 560)  
Ottawa (Ontario) K1P 5Z9 - Tél.: 1-800-426-4170

#### Aux abonnés de VCR Plus +

Pour enregistrer une émission, composez le code apparaissant dans l'horaire immédiatement après l'identification de chaque programme. Laissez le VCR Plus + sur le magnétoscope, s'il n'est pas intégré, et votre émission sera enregistrée automatiquement.

© 1991 GEMSTAR Development Corp.

# TÉLÉ SPÉCIAUX

SEMAINE DU 26 JUILLET

## SAMEDI 26 JUILLET

11h00 **REFLETS 842626**

Rencontre avec la patronne d'un restaurant africain à Bruxelles; les activités de la culture sucrière à l'île Maurice; portrait d'une Camerounaise qui fabrique une liqueur artisanale, l'Africa Gin. (1h) Rediffusion dimanche 2h30.

15h30 **8 9 12 15 15 22 32**

**35 40 MÉDECINE APPRIVOISÉE 45539**

LES MALADIES RÉNALES. Les maladies du rein atteignent plus de 13 000 personnes au Canada. Nous suivons des patients dans les différents traitements, allant des dialyses jusqu'aux greffes du rein. Rediffusion dimanche, 20h30.

17h00 **11 6 7 9 2 12 13**

**CHEZ NOUS 97 33220**

Magazine consacré à la richesse artistique et culturelle de la communauté francophone au Canada. Au programme: le traversier des îles de la Madeleine; Grand Beach, lac Winnipeg; Le Party et Rockliffe, à Ottawa. Artistes invités: le groupe Deux Saisons et le violoniste David Pichette (musique folklorique).

17h30 **11 6 7 9 2 12 13**

**LE JOURNAL DU SIÈCLE 6688/13978/8862**

Événements marquants de 1968: 22 février 1973: mort de Jean-Jacques Bertrand, avec Jean-François Bertrand; 26 février 1985: Burger King sert son 20 millionième client parisien, avec le chef Alain Ducasse. □

23h00 **COUP DE COEUR FRANCOPHONE 860997**

Spectacle du Québécois Michel Rivard et du Français Eric Lareine enregistré à l'occasion de l'événement Coup de cœur francophone de Montréal en 1996. Rediffusion dimanche, 14h30.

01h15 **FAITES LA FÊTE 2399282**

Inv.: les humoristes Virginie Lemoine, Laurent Gerra, Elie Kokou, Chevallier et Laspalès, Jean-Marie Bigard, God Emaleh et Les Chevaliers du Fièl. Côte chansons: Antoine, Lio, Kassav, Murray Head, Frankie Vincent, I Muvrini et Kid Créole. (2h)

## DIMANCHE 27 JUILLET

13h30 **11 6 7 9 2 12 13**

**EN TOUTE LIBERTÉ 36331**

Inv.: Luc Picard, comédien. À 10 ans, il était déjà passionné de cinéma. Adolescent, il rêve de devenir acteur. Jeune adulte, il s'inscrit au Conservatoire d'art dramatique, après avoir fait des études en psychologie et en administration. □

14h00 **11 6 7 9 2 12 13**

**TABLEAUX INÉDITS 6803468**

Court métrage musical qui nous entraîne dans un monde où règnent la fantaisie et la magie. Chorégraphie de Moses Pendleton sur les tableaux d'une exposition de Moussorasky. Avec l'Orchestre symphonique de Montréal, dirigé par Charles Dutoit, et les danseurs de Mix.

**8 9 12 15 15 22 32 35**

**40 L'AFRIQUE DE TOUTES FA-**

**CONS 22466**

LA TERRE EST RICHE. La terre africaine est riche. Située de part et d'autre de l'équateur, elle peut produire toute l'année et nourrir toute la population du continent. Et pourtant, l'Afrique, iadis autosuffisante, importe aujourd'hui 40 pour cent de sa subsistance. Que se passe-t-il? □

18h30 **8 9 12 15 15 22 32**

**35 40 EXPLORATION 553534**

WAYUU SUR LE CHEMIN DES RÊVES (1re de 8) Documentaire vénézuélien qui explore des sites naturels. La grande détresse sociale des habitants du département isolé de Guaiari, en Colombie. (1h)

20h30 **LES GRANDES ÉNIGMES**

**DE LA SCIENCE 584263**

PARIS MYSTÉRIEUX. Visite du Paris mystérieux à la découverte de précieux fragments d'histoire. (1h)

00h00 **LES HEURES CHAUDES DE**

**MONTPARNASSE 833022**

À LA RECHERCHE DE GUILLAUME APOLLINAIRE. Portrait du célèbre poète Guillaume Apollinaire, de sa naissance à sa mort, le jour même de l'armistice, en passant par sa vie au milieu des artistes de Montparnasse. (1h) Rediffusion lundi, 9h00.

## LUNDI 28 JUILLET

13h00 **8 9 12 15 15 22 32**

**35 40 POINTS DE VUE 19916**

MARIAGE À L'ÉGYPTIENNE. Une incursion dans le monde des femmes musulmanes où, contrairement à notre croyance, ne règne pas seulement la soumission. (1h)

14h30 **C'EST LA VIE 417312**

LE TRAVAIL ÉTAIT TOUTE MA VIE. Autour d'un thème social différent chaque semaine, des invités témoignent de leurs expériences. Aujourd'hui: l'importance accordée à l'activité professionnelle.

16h30 **LES PRIX DU QUÉBEC**

**1996 404848**

Série de portraits d'artistes et de scientifiques. Aujourd'hui: le compositeur François Morel pour le prix Denise-Pelletier. Rediffusion mardi, 8h30.

19h30 **8 9 12 15 15 22 32**

**35 40 TÉLÉ SCIENCE 977664**

LE JOUR DE L'ÉCLIPSE. Le 24 octobre 1995, à 11h07, une éclipse totale de soleil était observée au Vietnam pendant une minute quarante secondes. Ce fut l'occasion, pour des dizaines de scientifiques qui avaient quitté leur pays à cause de la guerre de revenir. PASSION DE FAMILLE. L'ainé est physicien, le cadet neurobiologiste, le benjamin historien. Les trois frères Peschanski n'ont qu'une seule passion: changer le monde. (1h) Rediffusion vendredi, 22h42.

20h00 **LE COEUR AU SHOW (R)**

**937751**

SPECIAL GEORGES BRASSENS. Depuis le marché de Brive-la-Gaillarde en France, spectacle réunissant une pléiade

de d'artistes de toutes générations qui réorchestrent à leur façon une partie de l'oeuvre de Georges Brassens. Avec Raymond Devos, Serge Lama, Dany Brillant, Jody, Chevallier et Laspalès, Tonton David, Pow, Wow, Zazie, Pierre Bellemare, Zouk Machine, Fred Biondin. (2h)

**22 WORLD OF DISCOVERY 35393**

THE LAST CHARGE OF THE RHINO. La population du rhinocéros a été décimée au cours des ans par les braconniers et la recherche de leurs précieuses cornes. En Namibie, le Dr Joel Berger, biologiste de la nature et son épouse, associée à ses recherches, qui nous démontrent les mesures extraordinaires prises pour protéger le rhino noir de l'extinction. (1h) □

21h00 **THE CIVIL WAR 286206**

A VERY BLOODY AFFAIR - 1862: FO-REVER FREE. Des son apparition en 1990, la série devient un phénomène et presque 40 millions d'Américains en suivent les péripéties. (2h30)

## MARDI 29 JUILLET

19h30 **THE HEALTH SHOW (R)**

**4436**

Un prélèvement gynécologique plus précis: les présumés dangers de la maternité tardive; une nouvelle méthode pour comprendre notre "intelligence émotionnelle".

**8 9 12 15 15 22 32 35**

**40 EXPLORATION 395639**

EXPEDITION - PAMIR, SUR LE TOIT DU MONDE (2e de 8). Ce documentaire nous entraîne sur les hauts plateaux du Pamir, en Asie centrale, là où les sommets sont parsemés de glaciers immenses et de lacs morainiques. (1h) □

## MERCREDI 30 JUILLET

19h30 **8 9 12 15 15 22 32**

**35 40 NATIONAL GEOGRAPHIC**

**879214 (1h)**

L'Australie DU TEMPS PASSÉ. L'Australie est peuplée depuis des millénaires par des tribus aborigènes d'origine controversées. Nous suivons l'une d'entre elles, les Gagadiu, dont les coutumes et les traditions ont tendance à se perdre sous la poussée du modernisme.

20h00 **COMMENT ÇA VA?**

**835585**

L'HÉPATITE: APRES LA PEUR, L'ESPOIR. Des spécialistes font le point sur l'hépatite, un virus responsable des maladies du foie. (1h)

21h00 **COLIN JAMES PRESENTS**

**THE BLUES MASTERS 1541059**

En 1966, CBC invita quelques-uns des meilleurs interprètes de "blues" de l'Amérique du Nord dans un studio à Toronto.

21h50 **GREAT PERFORMANCES**

**19219059**

THE STORY OF GOSPEL MUSIC. Ce documentaire illustre l'évolution de la musique gospel. Mahalia Jackson et les Dixie Hummingbirds font partie des interprètes. (1h40)

## JEUDI 31 JUILLET

20h00 **LE COMBAT POUR LES AR-**

**BRES (R) 455509**

Analyse du mouvement de protestation contre la déforestation en Colombie-Britannique. (1h)

**57 ALIEN EMPIRE**

**517696**

BATTLEZONE / METROPOLIS (2e de 3). La manière dont les insectes trouvent et exploitent la bonne nourriture et la vie communautaire des insectes. (1h) □

## VENDREDI 1er AOÛT

20h00 **CÉRÉMONIES D'OUVER-**

**TURE DES JEUX DU QUÉBEC (D)**

**62449**

En provenance du Centre Claude-Robillard. (1h30) EN DIRECT

00h00 **DU MAURIER CONCERT**

**STAGE 89838821**

Lawrence Gowa, Arthur LeBlanc Spring Quartet, La Bottine souriante, The Jeff Healey Band, John McDermott, Bill Bridges, Melanie Doane, Nataïe Mac-Master, Dave MacIsaac, Tracy Dares, Lara Fabian, Bruce Cockburn, Hugh Marsh, Richard Margison, Paul Gross, David Keeley. (2h15 appr.)

# Mots croisés

T-312

### HORIZONTALEMENT

- 1— Conservations artificielles des cadavres.
- 2— Farceur. - Préf. multipliant une unité par un billion.
- 3— Lieu où l'on bat le grain. - Liste des fautes dans l'impression d'un ouvrage.
- 4— V. de l'URSS. - Riv. de France. - Cette chose-là.
- 5— Organisation Armée Secrète. - Langue parlée dans la région du Caucase.
- 6— Rang. - Peintre hollandais (1626-1679). - Colère.
- 7— Léger, vaporeux. - Palmier des régions chaudes.
- 8— Maisons de campagne retirées.
- 9— Fille d'Eurytos. - Outil à large arête coupante. - Charpente du corps.

10— Port du Danemark. -

- 11— Plaque de neige en été. - Met en cave.
- 12— Sainte. - Coupe la cime d'un arbre. - En matière de.

### VERTICALEMENT

- 1— Constructions, préparations.
- 2— Reflet chatoyant d'un objet moiré. - Fl. de Bretagne.
- 3— Grosses étoffes de laine. - Résumé écrit.
- 4— Diastases. - Monstre

fabuleux.

- 5— Ancien do. - Animal ayant une affinité avec un individu. - Dans la rose des vents.
- 6— Partie intérieure du pain. - Relatif au vieillard.
- 7— Rabaisse, humilie. - Adj. poss. - Double voyelle.
- 8— Quelque chose. - Côté d'où vient le courant.
- 9— Existant. - Entreprise commerciale.
- 10— Bien distinct. - Irlande. - Gallium.
- 11— Peur, en public. - Du verbe résoudre.
- 12— Adj. poss. - Marque l'accompagnement. - Ch.-l. de c. de l'Orne.

	1	2	3	4	5	6	7	8	9	10	11	12
1												
2												
3												
4												
5												
6												
7												
8												
9												
10												
11												
12												

Voir la solution du problème T-312 à la page 28

**5h00** **12** JEUDI: UNSOLVED MYSTERIES 522986

**5h06** **12** MERCREDI: THE COSBY SHOW 5980479

**5h16** **12** LUNDI: CHEERS 30102995

**5h30** **3** THIS MORNING'S BUSINESS 17577

**4** **5** **6** PUB  
15119/53393/283461

**7** **9** **11** PUB  
48461/45157/93935

**22** ABC WORLD NEWS THIS MORNING 911062 (1h30) □

**5h32** **12** MERCREDI: VIDEO GOLD 68837

**5h33** **12** MARDI: VIDEO GOLD 43252

**5h41** **12** LUNDI: VIDEO GOLD 44651022

**5h51** **12** VENDREDI: VIDEO GOLD 50718197

**5h56** **12** JEUDI: VIDEO GOLD 89088948

**6h00** **11** **6** **7** **9** **2**

**12** **13** LE MONDE CE MATIN 65770  
Nouvelles, sports et météo.

**3** CBS MORNING NEWS 10664 □

**4** SALUT, BONJOUR QUÉBEC! (D) 18206  
EN DIRECT

**5** NBC NEWS AT SUNRISE 1200645 □

**5** **6** **7** SALUT, BONJOUR! (D)  
LUNDI  
625008/420954/320436  
Chroniques essentielles à la bonne information matinale: météo, circulation, revue de presse, arts et spectacles, actualités et sports. Chroniques: "Automobile" avec Gabriel Gélinas, en alternance "L'Essentiel" avec Solange Beaulieu et "Les idées de Ma Maison" avec Béatrix Marik. (3h) EN DIRECT

**MARDI**  
486523/911829/471691  
Chronique: mode avec Elaine Giroux. (3h) EN DIRECT

**MERCREDI**  
977498/399276/962566  
Chroniques du mercredi: "Histoire" avec Marcel Tessier; "Vétérinaire" avec Michel Pépin; "Internet" avec Danny J. Sohier. (3h) EN DIRECT

**JEUDI**  
451073/873851/446141  
Chroniques du jeudi: "Nutrition" avec Brigitte Coutu; "Plein Air" avec Sylvie Bernier. (3h) EN DIRECT

**VENDREDI**  
338178/783284/323246  
Chronique du vendredi: "Livres" avec Sonia Sarfati. (3h) EN DIRECT

**9** **11** SALUT, BONJOUR! (D)  
LUNDI 613022/608190  
Chroniques essentielles à la bonne information matinale: météo, circulation, revue de presse, arts et spectacles, actualités et sports. Chroniques: "Automobile" avec Gabriel Gélinas, en alternance "L'Essentiel" avec Solange Beaulieu et "Les idées de Ma Maison" avec Béatrix Marik. (3h)

**MARDI** 411487/116815  
Chronique: mode avec Elaine Giroux. (3h) EN DIRECT

**MERCREDI**  
515672/500740  
Chroniques du mercredi: "Histoire" avec Marcel Tessier; "Vétérinaire" avec Michel Pépin; "Internet" avec Danny J. Sohier. (3h) EN DIRECT

**JEUDI** 631649/680515  
Chroniques du jeudi: "Nutrition" avec Brigitte Coutu; "Plein Air" avec Sylvie Bernier. (3h) EN DIRECT

**VENDREDI**  
976352/961420  
Chronique du vendredi: "Livres" avec Sonia Sarfati. (3h) EN DIRECT

**12** IRIS, THE HAPPY PROFESSOR 94664 □

**57** JEUDI: ASSIGNMENT THE WORLD 6890035

**6h15** **57** JEUDI: WHAT'S IN THE NEWS 64609493

**6h25** **15** TV5 MINUTES 53975428

**6h30** **11** **6** **7** **9** **2**

**12** **13** BON MATIN (D) 272041  
Magazine quotidien d'information. Nouvelles, météo, sports, revue de presse, survol des activités culturelles, chroniques et interviews avec des personnalités de l'actualité et des vedettes de la chanson, du spectacle et de la télévision. (2h30) EN DIRECT

**3** NEWS 65041 □

**4** SALUT, BONJOUR! (D) 708935  
Emission en cours. (2h30) EN DIRECT

**5** NEWSCHANNEL 5 SUNRISE 1621616

**15** TÉLÉ MATIN 490206  
Informations. (2h)

**12** CANADA A.M. 192995  
(2h30) □

**57** BLOOMBERG BUSINESS NEWS 307577

**7h00** **3** CHANNEL 3 NEWS THIS MORNING 92683  
Incluant CBS THIS MORNING. (2h)

**5** THE CBC MORNING NEWS 45799  
(2h)

**5** THE TODAY SHOW 8058393  
Actualités. (2h) □

**22** GOOD MORNING AMERICA 97393  
(2h) □

**57** SESAME STREET 287062  
(1h) □

**8h00** **57** BARNEY & FRIENDS 959954 □

**8h30** **15** LUNDI: BÊTES PAS BÊTES + (R) 675409  
Voir dimanche, 15h30.

**MARDI: LES PRIX DU QUÉBEC 1996 (R) 9345252**  
Voir lundi, 16h30.

**MERCREDI: À BON ENTENDEUR 9312924**  
ACHAT SUR INTERNET: C'EST PAS TOUT NET. Reportage sur la protection et la sécurité des achats et des transactions bancaires effectuées par l'entremise du réseau Internet.

**JEUDI: LE MARTIN-TROTTEUR (R) 9389696**

**VENDREDI: VÉRITÉ, VÉRITÉS 7887284**  
JUSTICE MILITAIRE: JUSTICE OU PARODIE? Magazine judiciaire présenté par Dominique Warluzel et Bernard Pichon. Chaque semaine, un invité témoigne d'un cas judiciaire qu'il a vécu.

**57** MR. ROGERS' NEIGHBORHOOD 958225 □

**8h55** **15** MARDI 38803436  
MERCREDI 38870108  
JEUDI 38830580  
VENDREDI 27805265  
TV5 MINUTES

**9h00** **11** **6** **7** **9** **2**

**12** **13** LES P'TITS BONHEURS DE CLÉMENCE 41190  
Des moments de détente, mille et un petits plaisirs à la portée de tous. Clémence Desrochers et ses collaborateurs proposent des rubriques aussi diversifiées qu'intéressantes. (1h)

**3** STEP BY STEP 48799  
Comédie avec Suzanne Somers et Patrick Duffy.

**4** **5** **6** LES HÉRITIERS DU RÊVE (R)  
LUNDI  
27954/72428/202596  
LES ADMIRATEURS avec Tanya Crowe et William Devane. Mack tente désespérément de rejoindre Karen qui se trouve en compagnie de son garde du corps, redoutable individu qui ne cesse depuis quelque temps de la harceler. Patricia a été déclarée cliniquement morte. Frank ne peut accepter l'euthanasie et coche la vérité à sa fille. Danny ne se gênera pas pour lui annoncer la terrible nouvelle. Julie, furieuse, pointera une arme dans sa direction. (1h)

**MARDI**  
59829/91875/613271  
ET SI ON SE MARIAIT? Karen croit être hors de danger, mais voilà qu'elle découvre un autre colis suspect. Wayne, son garde du corps, clame son innocence. Julie et Frank font leurs adieux à Patricia. Triste mariage pour Poige et Tom: victime de chantage, le marié ne se présentera jamais à l'église. Les policiers retracent l'auteur des mystérieuses lettres. (1h)

**MERCREDI**  
78276/16450/171818  
LES RETOURS QUI PLAIENT. Karen est flattée par les avances de Jeff, mais lui explique qu'elle est heureuse avec Mack. Gory demande à Val de l'épouser. Dany Valeska, l'ex-mari de Val est maintenant sorti de prison. Il revient harceler Val et Frank. Anne tente de convaincre Poige que Tom s'est enfui, puis que son compte de banque est vide. Après une visite chez son médecin, Greg apprend une grave nouvelle. (1h)

**JEUDI**  
93851/48325/662783  
EXPLICATIONS HOULEUSES. Greg apprend à Poige qu'il ne lui reste que peu de temps à vivre; voulant partager avec lui ces derniers moments, elle accepte de partir en croisière en sa compagnie. Claudia découvre que Greg est bel et bien le père de la petite Meg. Tom Ryan refait surface; il menace Greg de la pointe de son revolver. Un individu erre dans l'appartement de Jeff Cameron. (1h)

**VENDREDI**  
97064/18130/549888  
AINSI SOIT-IL. (1h)

**5** CBC PLAYGROUND 9483206  
Emission pour les enfants d'âge pré-scolaire.

**5** REGIS AND KATHIE LEE 1219393  
(1h) □

**15** LUNDI: TV5 MINUTES 8130765

**MARDI: ZIG ZAG CAFE 765349**  
HOMMAGE À ELLA MAILLART (dern. de 4). Anim.: Jean-Philippe Rapp et David Rihs. Ella Maillart et l'Inde: voyages et spiritualité. Avec Anne Deriaz, Véronique Guichard et Elisabeth Gardner. (1h)

**MERCREDI: CLAIRE LA-MARCHE 9172924**  
Aujourd'hui: rencontre avec Marguerite Lescop.

**JEUDI: OUTREMER 689764**  
Magazine des départements et des territoires de l'outremer français. (1h) □

**VENDREDI: LE COMBAT POUR LES ARBRES 599197**  
(1h) Voir jeudi, 20h00.

**7** **9** **11** LES HÉRITIERS DU RÊVE (R)  
LUNDI  
67596/87374/95670  
LES ADMIRATEURS avec Tanya Crowe et William Devane. Mack tente désespérément de rejoindre Karen qui se trouve en compagnie de son garde du corps, redoutable individu qui ne cesse depuis quelque temps de la harceler. Patricia a été déclarée cliniquement morte. Frank ne peut accepter l'euthanasie et coche la vérité à sa fille. Danny ne se gênera pas pour lui annoncer la terrible nouvelle. Julie, furieuse, pointera une arme dans sa direction. (1h)

**MARDI**  
19271/46349/31417  
ET SI ON SE MARIAIT? Karen croit être hors de danger, mais voilà qu'elle découvre un autre colis suspect. Wayne, son garde du corps, clame son innocence. Julie et Frank font leurs adieux à Patricia. Triste mariage pour Poige et Tom: victime de chantage, le marié ne se présentera jamais à l'église. Les policiers retracent l'auteur des mystérieuses lettres. (1h)

**MERCREDI**  
18818/54634/72030  
LES RETOURS QUI PLAIENT. Karen est flattée par les avances de Jeff, mais lui explique qu'elle est heureuse avec Mack. Gory demande à Val de l'épouser. Dany Valeska, l'ex-mari de Val est maintenant sorti de prison. Il revient harceler Val et Frank. Anne tente de convaincre Poige que Tom s'est enfui, puis que son compte de banque est vide. Après une visite chez son médecin, Greg apprend une grave nouvelle. (1h)

**JEUDI**  
33493/86509/71677  
EXPLICATIONS HOULEUSES. Greg apprend à Poige qu'il ne lui reste que peu de temps à vivre; voulant partager avec lui ces derniers moments, elle accepte de partir en croisière en sa compagnie. Claudia découvre que Greg est bel et bien le père de la petite Meg. Tom Ryan refait surface; il menace Greg de la pointe de son revolver. Un individu erre dans l'appartement de Jeff Cameron. (1h)

# TELE MATINÉE DU LUNDI 28 JUILLET AU VENDREDI 1er AOÛT SEMAINE DU 26 JUILLET

**VENDREDI**  
43826/89642/74710  
AINSI SOIT-IL. (1h)

**12** SHARON MANN'S BODY TECH 81041

**22** PUB 49732  
(1h)

**57** LAMB CHOP'S PLAYALONG 949577 □

**9h05** **15** LUNDI: LES HEURES CHAUDES DE MONT-PARNASSE (R) 37464374  
Voir dimanche, minuit.

**9h15** **5** LUNDI 28122799  
MERCREDI 28086943  
VENDREDI 88754082  
FRED PENNER'S PLACE  
Emission pour les enfants d'âge pré-scolaire.  
MARDI 28019271  
JEUDI 28053615  
GUESS WHAT  
Science pour enfants d'âge pré-scolaire.

**9h30** **3** MAD ABOUT YOU 44461  
Comédie avec Helen Hunt et Paul Reiser.

**5** SESAME PARK 67157  
Adaptation, dans un contexte canadien, de l'émission Sesame Street.

**12** COMPANY'S COMING: EVERYDAY COOKING 94003  
Conseils culinaires. □

**57** THE BIG COMFY COUCH 685867

**9h45** **15** MERCREDI: LES SUISSES DU BOUT DU MONDE 80701905  
Voir dimanche, 1h15.

**10h00** **11** **6** **7** **9** **2**

**12** **13** ATTENTION, C'EST CHAUD! 53461  
Recettes et trucs culinaires avec Suzanne Lapointe et le chef Daniel Vézina.

**3** THE ROSIE O'DONNELL SHOW 71190  
Talk-show. (1h)

**4** **5** **6** TAILLEFER ET FILLE (R)  
LUNDI  
79732/24206/21374  
Thème: cuisine orientale. Recettes: nouilles aux crevettes, au porc et aux légumes; nouilles mode de Saigon. (1h)

**MARDI**  
38707/76981/80349  
Recettes: soupe au crabe et aux asperges; soupe vietnamienne au poulet. (1h)

**MERCREDI**  
46092/53176/12214  
Recettes: darnes de thon grillées et tomates citronnées; poisson poché à l'échalote verte; riz collant; riz nature. (1h)

# TELE MATINEE (SUITE)

## JEUDI

**37986/60238/76031**  
Recettes: poulet à l'ananas et noix de cajou; côtes levées sucrées à l'ail. (1h)

## VENREDI

**12361/63371/14994**  
Recettes: rouleaux impériaux; salade de carottes à la menthe. (1h)

**5 THEODORE TUGBOAT 4438461**

**5 OPAH 8077428**

Talk-show avec Oprah Winfrey. (1h) □

**15 LUNDI: BONS BAISERS D'AMÉRIQUE (R) 822480**

(1h) Voir dimanche, 19h30. □

**MARDI: LES GRANDES ÉNIGMES DE LA SCIENCE (R) 240455**

(1h) Voir dimanche, 20h30.

**MERCREDI: TEMPS PRÉSENT (R) 724030**

(1h) Voir dimanche, 21h30.

**JEUDI: STRIP-TEASE (R) 714899**

(1h) Voir dimanche, 23h00.

**VENREDI: LA TOURNÉE DU GRAND DUC 684604**

(1h) Voir jeudi, 21h00.

## 7 9 11 TAILLEFER ET FILLE (R)

**LUNDI 19374/62480/64848**

Thème: cuisine orientale. Recettes: nouilles aux crevettes; au porc et aux légumes; nouilles mode de Saïgon. (1h)

**MARDI 78349/21455/16523**

Recettes: soupe au crabe et aux asperges; soupe vietnamienne au poulet. (1h)

**MERCREDI 93924/46030/48498**

Recettes: dornes de thon grillées et tomates citronnées; poisson poché à l'échalote verte; riz collant; riz nature. (1h)

**JEUDI 55306/19528/77716**

Recettes: poulet à l'ananas et noix de cajou; côtes levées sucrées à l'ail. (1h)

**VENREDI 65739/89333/74401**

Recettes: rouleaux impériaux; salade de carottes à la menthe. (1h)

**12 DINI 55190**

Entrevues avec Dini Petty. (1h) □

**22 RICKI LAKE 16428**

Talk-show. (1h)

**57 SHINING TIME STATION 321157 □**

**10h15 5 CBC PLAYGROUND 13900916**

**10h30 11 6 7 9 2 12 13 LES YEUX DU COEUR 161765**

Hélène Laurendeau invite des gens ordinaires mais remar-

quables, bien qu'inconnus du public, qui font ou ont fait des choses extraordinaires. (1h)

**5 MR. DRESSUP 57461**

**57 PAPPYLAND 938461 □**

**11h00 2 IMAGES DU QUÉ-BEC 5461**

**3 THE PRICE IS RIGHT 91954**

(1h) □

**4 5 6 AIMER 5747/89549/39645**

Feuilleton. Version française de "Loving". Avec Patricia Kalember et John Shearin.

**5 WIMZIE 89549**

**5 ANOTHER WORLD 8057664**

Feuilleton. (1h)

**15 BUS ET COMPAGNIE 8113225**

Les aventures d'un groupe d'adolescents qui ont pour refuge un bus niché à l'intérieur d'une grange.

**7 9 11 AIMER 26515/46393/31461**

Feuilleton. Version française de "Loving". Avec Patricia Kalember et John Shearin.

**12 ON-LINE MONTREAL (D) 75954**

Tribune téléphonique. (1h) EN DIRECT □

**22 CARYL & MARILYN: REAL FRIENDS 96664**

Talk-show. (1h) □

**57 LUNDI 413577**

**MARDI 824252**

**JEUDI 899702**

**VENREDI 776807**

**STORYTIME □**

**MERCREDI: STORYTIME (R) 315127**

**11h30 11 6 7 9 2 12 13 MADAME EST SERVIE 18138**

Avec Tony Danza, Judith Light et Alyssa Milano. Les tribulations d'un ancien athlète, père d'une fillette, qui devient du jour au lendemain l'homme à tout faire d'une femme de carrière, mère d'un jeune garçon qu'elle élève seule.

**2 LES EXPLOITS D'ARSENÉ LUPIN 6190**

Dessins animés.

**4 9 LES AMIS DE BUGS BUNNY 7162312/5360886**

**3 EMPTY NEST 39008**

Comédie avec Richard Mulligan et Dinah Manoff. □

**5 AU PROGRAMME 9518916**

**6 7 11 LA VIE À... 6507799/9536312/5355954**

**57 READING RAINBOW 414206 □**

**11h45 4 5 6 UN JOUR À LA FOIS (D)**

**18947867/15281916/44257119**

Emission d'affaires publiques dans laquelle le public est invité à exprimer son opinion sur

différents dossiers de l'actualité. Cette émission se poursuivra vers 12h25. EN DIRECT

**15 GOURMANDISES LUNDI 50329312**

Emission culinaire. Saucisses au four. Rediffusion mardi, 16h15.

**MARDI 50223184**

Jambon au foie.

**MERCREDI 50290856**

Pain de viande aux œufs durs. Rediffusion jeudi, 16h15.

**JEUDI 50267528**

Jus de légumes et fruits frais; potage d'haricots verts. Rediffusion vendredi, 16h20.

**VENREDI 86385888**

Cocktails au jus de légumes printaniers.

**7 9 11 UN JOUR À LA FOIS (D)**

**15209312/19890935/19885003**

Emission d'affaires publiques dans laquelle le public est invité à exprimer son opinion sur différents dossiers de l'actualité. Cette émission se poursuivra vers 12h25. EN DIRECT

**11h58 4 5 6 7 9 11 LE TVA, ÉDITION M-DI 3956645**

**LE SOLEIL**  
publie  
du samedi au vendredi  
un résumé de l'horaire  
de la soirée dans  
le *Cahier Magazine*

# TELE SAMEDI CINEMA

**12h00 11 6 7 9 2 12 13 LE TROU NOIR 33065**

(4) (The Black Hole), E.-U. 1979. Science-fiction de G. Nelson avec Maximilian Schell, Robert Forster et Yvette Mimieux. L'équipage d'un vaisseau spatial découvre un astronaute qui vit un vivant entouré de robots. Effets souvent réussis. Décors et truccages inventifs. Mise en scène plutôt conventionnelle. Interprétation acceptable. (2h)

**4 5 6 7 9 11 MALCOLM X 504256**

(3) E.-U. 1992. Drame biographique réalisé et interprété par Spike Lee avec Denzel Washington et Angela Bassett. Les faits marquants de la vie de l'activiste noir Malcolm X. Description rigoureuse de l'évolution du protagoniste. Contexte social et politique dépeint de manière vibrante. Illustration et bande sonore fort soignées. Jeu d'une grande conviction de D. Washington. (4h)

**13h00 12 HART TO HART: OLD FRIENDS NEVER DIE 64210**

(6) E.-U. 1994. Drame policier de P. Hunt avec Robert Wagner, Stefanie Powers et Mike Farrell. Sur une île où un riche éditeur a réuni des écrivains, un couple de détectives tente d'empêcher un meurtre. Téléfilm de série. Scénario sans trop de subtilité. Suspense nul. Réalisation et interprétation indifférentes. A. (2h)

**14h00 57 THE ANGEL AND THE BADMAN 194794**

(4) E.-U. 1947. Western de J.E. Grant avec John Wayne, Gail Russell et Harry Carey. Un hors-la-loi

blessé est recueilli par une famille de Quakers. Traitement original d'un sujet rebattu. Mise en scène aérée. Observations de mœurs intéressantes. Bonne interprétation. A. (2h) 18

**16h00 8 9 12 15 15 22 32 35 40 GARFIELD ET SES NEUF VIES. 44133**

Dessins animés de Phil Roman. Garfield joue différents rôles en passant du chat de rue jusqu'au chat astronaute. (1h30)

**18h30 2 LES AMIS DE MON FILS 47688**

(5) (Bebe's Kids), E.-U. 1992. Dessins animés de B. Smith. À l'occasion d'une sortie romantique dans un parc d'attractions, un couple se retrouve flancé de trois garçons qui mettent tout sens dessus dessous. Satire mordante de la culture des parcs d'attractions. Tribulations débridées à l'humour assez pesant. Ensemble fort coloré mais inégal au plan technique. (1h30)

**4 5 6 7 9 11 LE MEILLEUR 308688**

(4) (The Natural), E.-U. 1984. Drame sportif de B. Levinson avec Robert Redford, Robert Duvall et Wilford Brimley. Dévié d'une carrière prometteuse par un attentat, un joueur de baseball revient au jeu seize ans plus tard. Fable optimiste sur le succès à l'américaine. Récit sympathique. Illustration soignée. Distribution de choix. A. (2h30)

**20h00 22 LOVE POTION NO. 9 99959**

(6) E.-U. 1990. Comédie sentimentale de D. Launer avec Tate Donovan, Sandra Bullock et Mary McCormack. Un biochimiste et une collègue voient leur morne existence chamboulée après qu'ils aient ingurgité un élixir expérimenté jusqu'au bout sur des chimpanzés. Récit léger à

l'humour un peu mièvre. Rythme lent, presque sporadique. Mise en scène impersonnelle. Interprétation sans éclat. A. (2h) □

**20h30 2 PSYCHOPATHE EN LIBERTÉ 388539**

(5) (Rentless), E.-U. 1989. Drame policier de W. Lustig avec Judd Nelson, Leo Rossi et Robert Loggia. Deux policiers de Los Angeles tentent de mettre fin aux meurtres d'un déséquilibré. Scénario répétitif. Suspense aléatoire. Mise en scène banale. Interprétation valable. (1h59)

**21h00 4 5 6 7 9 11 LA BELLE ET LE VÉTÉRAN 50442**

(3) (Bull Durham), E.-U. 1988. Comédie de R. Shelton avec Kevin Costner, Susan Sarandon et Tim Robbins. Un joueur de baseball vétérán s'éprend d'une enseignante qui a l'habitude de prendre pour amant durant l'été un joueur ou talent prometteur. Description savoureuse du contexte. Mise en scène d'une étonnante sûreté. Rythme soutenu. Interprétation alerte et convaincante. (2h)

**5 VISITORS OF THE NIGHT 7681959**

(5) E.-U. 1995. Science-fiction de J. Montes avec Markie Post, Candace Cameron et Stephen McHattie. Dans une petite ville où des événements étranges ont lieu à cause d'eux, des extra-terrestres s'intéressent à une divorcée et à sa fille. Téléfilm au thème connu. Introduction prometteuse. Développement nettement moins convaincants. Interprétation dans la note. A. (2h) □

**8 9 12 15 15 22 32 35 40 COMÉDIE D'AMOUR 8996355**

(4) Fr. 1989. Comédie de J.-P. Rawson avec Michel Serrault, Annie Girardot et Aurore Clément. Une mondaine veut faire publier le

journal d'un écrivain misanthrope ou se trouvent notamment consignés vingt ans de vie tumultueuse avec sa maîtresse. Récit tiré d'un livre de Paul Léautaud. Citations finement ciselées. Cochet d'authenticité. Bonne composition de M. Serrault. (1h32) □

**22h32 8 9 12 15 15 22 32 35 40 AUX YEUX DU MONDE 8692930**

(4) Fr. 1991. Drame psychologique de E. Rochant avec Yvan Attal, Kristin Scott Thomas et Marc Berman. Un jeune désœuvré qui a délaissé un autocar scolaire pour aller rejoindre sa petite amie finit par s'attirer la sympathie des autres. Scénario empreint de justesse et de limpidité. Personnages bien cernés. Huis clos habilement exploité. Mise en scène sobre. Interprétation crédible de Y. Attal. A. (1h48) □

**23h00 5 THE PRIVATE LIFE OF HENRY VIII 4953355**

(4) G.-B. 1933. Drame historique de A. Korda avec Charles Laughton, Merle Oberon et Binnie Barnes. Les mésaventures matrimoniales du célèbre roi d'Angleterre. Sujet traité avec ironie. Décors et costumes soignés. Mise en scène adéquate. Interprétation fructueuse de C. Laughton. E. (2h15 appr.) 18

**23h45 11 6 7 9 2 12 13 CIBLE ÉMOUVANTE 20991046**

(4) Fr. 1993. Comédie policière de P. Salvadori avec Jean Rochefort, Marie Trintignant et Guillaume Depardieu. Alors qu'il entreprend d'enseigner son métier à un jeune apprenti peu dégourdi, un tueur à gages tombe amoureux d'une veuleuse qu'il est chargé d'abattre. Intrigue baignant dans un humour noir réjouissant. Nombreux détails insolites. Aucun temps mort. J. Rochefort en pleine forme. A. (1h55)

**23h52 4 5 6 7 9 11 LES COULISSES DE L'EXPLOIT 6950591**

(4) (Eight Men Out), E.-U. 1988. Drame sportif de J. Sayles avec John Cusack, David Strathairn et John Mahoney. Lors de la série finale de baseball de 1919, divers joueurs insatisfaits de leur salaire acceptent d'être soudoyés par des racketteurs. Récit inspiré par des faits d'époque. Traitement pittoresque et convaincant. Interprétation équilibrée. A. (2h30)

**00h00 12 MANHATTAN MURDER MYSTERY 53031263**

(4) E.-U. 1993. Comédie policière réalisée et interprétée par Woody Allen avec Diane Keaton et Alan Alda. Une femme sollicite l'aide de son mari et d'un ami pour enquêter sur un voisin qu'elle soupçonne de meurtre. Intrigue cocasse pleine de retournements romanesques. Conventions du suspense joyeusement tournées en dérision. Réalisation nerveuse. Jeu pétillant de D. Keaton. (2h14)

**02h14 12 TWELVE ANGRY MEN 22301331**

(2) E.-U. 1957. Drame psychologique de S. Lumet avec Henry Fonda, Lee J. Cobb et Martin Balsam. La discussion d'un jury dans une affaire de meurtre. Tour de force de mise en scène dans un espace restreint. Discussions intelligentes et vivement menées. Solide équipe d'interprètes. A. (1h49)

**04h03 12 BIG DEAL 3708992**

(7) Can. 1985. Comédie de B. Healey avec Jeff Wincoff, Tina Theberge et Allan Katz. Un jeune entrepreneur commet l'erreur de se faire financer par un prêteur sans scrupule qui s'intéresse à son épouse. Scénario débilé à l'humour pesant. Mise en scène fort limitée. Interprétation bouffonne. (1h35)

# MATINÉE

5h10 **12** MURPHY BROWN  
5067572

5h37 **12** VIDEO GOLD  
94295572

6h00 **5** FAMILY MATTERS  
2614268  
Diffusion de deux épisodes.  
(1h)

**12** LITTLE STAR 63152

**22** RICHIE RICH 16862

6h25 **13** TV5 MINUTES  
53931084  
Court rappel de l'actualité.

6h30 **3** NEWS FOR KIDS  
29423

**4 5 6 7 9 11**  
**12** SALUT, BONJOUR! WEEK-  
END (D) 277305  
Information. En provenance de  
Québec. (2h30)

**13** RÉFÉRENCE (R)  
118171  
Entretiens animés par Philip-  
pe Lapousterle. Aujourd'hui:  
les mots de l'aventure.

**12** TODAY'S SPECIAL  
14715

**22** SING ME A STORY  
20591

7h00 **3** BOBBY'S WORLD  
40666  
(1h)

**5** SATURDAY TODAY  
8021249  
Actualités. (2h) □

**13** PIQUE-NIQUE  
847171  
Emission consacrée à l'ap-  
prentissage de la langue fran-  
çaise.

**12** MY SECRET IDENTITY  
30065

**22** BILL NYE, THE  
SCIENCE GUY 68249

**57** SESAME STREET  
562210  
(1h) □

7h30 **11 6 7 9 2**

**12 13** TAOTAO 72442  
Dessins animés.

**5** CBC PLAYGROUND  
91152

**13** LE PETIT JOURNAL  
833978  
Journal d'information pour les  
jeunes. ATTENTION: LA  
MÉTHODE VICTOR est retirée  
de l'horaire exceptionnellement.

**12** THE LITTESTLEST HOB0  
19572

**22** ALL DOGS GO TO HEA-  
VEN 70084

8h00 **11 6 7 9 2**

**12 13** LA BANDE À OVI-  
DE 15084  
Dessins animés. □

**3** BEAKMAN'S WORLD  
33846

**5** THEODORE TUGBOAT  
1689143

**13** GÉNIES EN HERBE  
8975539  
Emission-jeu pour les jeunes  
animée par Michel Guilbert et  
Eve Marie Voes.

**12** THE LION KING'S TI-  
MON AND PUMBAA 24930

**22** DISNEY'S JUNGLE  
CUBS 13626

**57** BARNEY & FRIENDS  
900442

8h15 **5** CBC PLAYGROUND  
63794107

8h30 **11 6 7 9 2**

**12 13** OÙ EST CHAR-  
LIE? 14355  
Dessins animés.

**3** TIMON AND PUMBAA  
83387

**5** SESAME PARK 20775

**12** BRAND SPANKING  
NEW DOUG 23207

**22** BRAND SPANKING  
NEW DOUG 381591  
Diffusion de deux émissions.  
(1h) □

**57** THE MAGIC SCHOOL  
BUS 909713  
Dessins animés. □

8h55 **13** TV5 MINUTES  
38965220

9h00 **11 6 7 9 2**

**12 13** ALADDIN  
7503249  
Dessins animés.

**3** THE MASK 91249

**4 5 6 7 9 11**  
**12** BIBI ET GENEVIÈVE  
54404  
Emission pour enfants. (1h)

**5** LITTLE BEAR 44355

**5** BULLWINKLE  
7931591

**13** BUS ET COMPAGNIE  
711317  
Les aventures d'un groupe  
d'adolescents qui ont pour re-  
fuge un bus niché à l'intérieur  
d'une grange. (1h)

**12** ALADDIN 47881

**57** ARTHUR 990065

9h20 **11 6 7 9 2**

**12 13** LES CONTES DU  
ROI SALOMON 61094404

9h30 **11 6 7 9 2**

**12 13** LA BANDE À DIN-  
GO 41997

**3** PROJECT G.EEK.ER  
37539

**5** THE FRIENDLY GIANT  
6571713

**5** CAPTAIN PLANET  
7094046

**12** HOME CHECK 81713

**22** MIGHTY DUCKS  
49539

**57** COMPUTER CHRONI-  
CLES 636355  
SPORTS SIMULATION SOFT-  
WARE. □

9h45 **5** FRED PENNER'S  
PLACE 34140404

10h00 **11 6 7 9 2**

**12 13** TINY TOONS  
13201  
Dessins animés.

**3** ACE VENTURA 10775

**4 5 6 7 9 11**  
**12** MIGHTY MAX 14779  
Dessins animés.

**5** UTOPIA CAFE 74997  
Magazine jeunesse. □

**5** SAVED BY THE BELL  
9326684

**13** SPORT AFRICA  
9649161  
Magazine de l'actualité sporti-  
ve en Afrique. Rediffusion  
vendredi, 3h15.

**12** OCEANS 48084  
(1h) □

**22** THE BUGS BUNNY &  
TWEETY SHOW 76268  
(1h)

**57** TECHNOLITICS  
349317

10h30 **11 6 7 9 2**

**12 13** DOUG 94591

**3** BAILEY KIPPER'S  
P.O.V. 80133

**4 5 6 7 9 11**  
**12** PUB 610775  
(1h30)

**5** THE CANADIAN GAR-  
DENER 40539

**5** HANG TIME 7937775

**57** THE INTERNET CAFE  
996249

10h45 **13** 7 JOURS EN AFRI-  
QUE (R) 40459336  
Magazine de l'actualité atri-  
caine.

11h00 **11 6 7 9 2**

**12 13** MONSTRES ET  
MERVEILLES 60959

**3** SECRETS OF THE  
CRYPTKEEPER'S HAUN-  
TED HOUSE 5881  
Jeu. □

**5** THE CAPE 77572  
(1re de 2). Une mission spatia-  
le pour capturer un satellite  
nucléaire perdu. Avec Corbin  
Bernsen. (1h)

**5** SAVED BY THE BELL  
1432317

**13** REFLETS 842626  
Rencontre avec la patronne  
d'un restaurant africain à  
Bruxelles; les activités de la  
culture sucrière à l'île Mauri-  
ce; portrait d'une Camerou-  
naise qui fabrique une liqueur  
artisanale, l'Africa Gin. (1h)  
Rediffusion dimanche 2h30.

**12** CANADA A.M. WEE-  
KEND 28220  
(1h) □

**22** NIGHTMARE NED  
51201

**57** THE ART OF WILLIAM  
ALEXANDER 464065

11h30 **11 6 7 9 2 12**

**13** FAIS-MOI PEUR!  
61688  
L'HISTOIRE DE LA PIERRE  
GRAVÉE. Allison achète de  
Sardo, le propriétaire d'un ma-  
noir enchanté, un talisman qui  
lui permet de voyager dans le  
temps. Elle est poursuivie par  
une monstrueuse créature qui  
veut s'approprier l'amulette.  
□

**3** TEENAGE MUTANT  
NINJA TURTLES 6510

**5** CALIFORNIA DREAMS  
1433046

**9** LA GRANDE TOURNÉE  
90572

**22** DISNEY'S DUCK TA-  
LES 52930

**57** THE FRUGAL GOUR-  
MET (R) 465794

# SAMEDI

26 JUILLET

## APRÈS-MIDI

12h00 **11 6 7 9 2**

**12 13** CINÉMA 33065  
LE TROU NOIR. (2h)

**3** FELIX THE CAT  
83323

**4 5 6 7 9 11**  
**12** CINÉ WEEK-END  
504256  
MALCOLM X. (4h)

**5** SPILLED MILK 24591  
Conseils pour les parents d'en-  
fants en bas âge. □

**5** NBA INSIDE STUFF  
7951355

**13** HORIZONS FRANCO-  
PHONES 3823152  
Magazine consacré à l'actua-  
lité de la francophonie du Sud.  
Rediffusion dimanche, 7h30.

**12** WORLD WRESTLING  
FEDERATION 71336  
Lutte. (1h)

**22** THE NEW ADVEN-  
TURES OF WINNIE THE  
POOH 16713

**57** BURT WOLF'S GATHE-  
RINGS AND CELEBRA-  
TIONS 970201  
MEETING FOR COFFEE IN  
EUROPE AND AMERICA.

12h25 **13** TV5 MINUTES  
92369084

12h30 **3** STORYBREAK  
31355

**5** COTTAGE COUNTRY  
(R) 51133  
Série consacrée aux grands es-  
paces et aux habitations avec  
Barry Lawrence et Gail Ga-  
van. □

**5** GLADIATORS 2000  
7098862

**13** LE JOURNAL DE  
FRANCE 3 956268

**22** ABC WEEKEND SPE-  
CIAL 43355

**57** BAKING WITH JULIA  
630171

13h00 **3** CBS SPORTS  
943404  
NASCAR INAUGURAL GA-  
TEWAY 300. Course automobi-  
le. (3h) □

**5** EAT YOUR GREENS  
88688  
Conseils pour les amateurs de  
golf. □

**5** PUB 7093317  
(1h)

**13** DÉCOUVERTE (R)  
846442  
La prévision des ouragans; les  
feux de forêt; la versatilité. □

**8 9 12 15 15 22**  
**32 35 40** BERGERAC  
(R) 95794  
MADAME A BESOIN DE SE  
DIVERTIR. En plus de ses  
problèmes financiers, Thomas  
Leighton ne sait pas où se trou-  
ve son épouse. Or, la signature  
de madame est requise pour  
compléter la transaction per-  
mettant la vente de sa compa-  
gnie. Bergerac recherche la  
disparue. (1h)

**12** SATURDAY CINEMA  
64210  
HART TO HART: OLD  
FRIENDS NEVER DIE. (2h)

**22** SENIOR BRITISH OPEN  
33539  
Tournoi de golf. (1h30) □

**57** JACQUES PÉPIN'S  
KITCHEN: COOKING WITH  
CLAUDINE (R) 360274

13h30 **2** IMAGES DU QUÉ-  
BEC 97012  
Images de paysages naturels  
des différentes régions du Qué-  
bec.

**5** ROUGH CUTZ: THE  
PROGRAM 50404

**13** À AROBAS 955539  
Magazine des nouvelles tech-  
nologues.

**57** CUCINA AMORE  
639442  
MUSSELS AND CLAMS.

14h00 **11 6 7 9 2**

**12 13** CHAPEAU MELON  
ET BOTTES DE CUIR  
14930  
HOMICIDE ET VIEILLES  
DENTELLES avec Patrick  
Macnee et Linda Thorson. De  
vieilles dames demandent à  
leur neveu de leur raconter  
une histoire de meurtre. (1h)

**2** LES PIERRAFEU (R)  
7268  
Dessins animés.

**5** WONDER YEARS  
8210

**5** SPORTSWORLD  
7690607  
NFL QB CHALLENGE / AVP  
VOLLEYBALL. (2h) □

**13** MAGELLAN (R)  
968978  
DES TRÉSORS À LA PELLE  
(dern. de 2). Une quantité de  
petits tuyaux pour les ama-  
teurs de chasse aux trésors.

**8 9 12 15 15 22**  
**32 35 40** FINANCES  
95046  
Anim. René Vézina. Magazi-  
ne d'actualité financière et  
boursière.

**57** SATURDAY MATINEE  
194794  
THE ANGEL AND THE BAD-  
MAN. (2h) □

14h30 **2** LA FAMILLE  
CÂLINOURS 268

**5** EMPTY NEST 9978

**13** CIAO! 604268  
Magazine touristique présenté  
par Dominique Gubser.  
Conseils, trouvailles, rencon-  
tres et découverte de villes  
suisses. Aujourd'hui: Lugano.

**8 9 12 15 15 22**  
**32 35 40** LE MONDE  
EN MOUVEMENT (R)  
378828  
LES CARAÏBES APRÈS  
CHRISTOPHE COLOMB /  
LES CIGALES DE CASTRO  
(CUBA). Le professeur et  
écrivain Stuart Hall nous amène  
à Cuba où la population est  
partagée entre ses convictions  
communistes et les problèmes  
économiques engendrés par  
l'embargo commercial améri-  
cain. (1h)

**22** ABC'S WIDE WORLD  
OF SPORTS 55930

15h00 **11 6 7 9 2**

**12 13** AMI À VIE  
38775  
Chaque semaine, Elyse Mar-  
quis s'entretient avec des per-  
sonnalités qui parlent de leurs  
rapports avec leur animal.

# SAMEDI

26 JUILLET

2 LES DEUX FONT LA LOI (R) 6775  
5 COUNTRY BEAT 89442 (1h)  
15 JOURNAL TÉLÉVISÉ DE TV5 6258959  
12 RADIO NOVELAS 27626 Documentaire sur un projet d'échange entre le nord du Québec et la Bolivie. (1h) □  
22 AFC - NFC HALL OF FAME GAME 383688 Seattle rencontre Minnesota. (3h)  
15h25 15 LA MÉTÉO DES CINQ CONTINENTS 39350510  
15h30 11 6 7 9 2  
12 13 PERFECTO 69133 Émission axée sur la mode qui propose des reportages et des interviews en provenance de Paris, Londres, New York, Toronto et ailleurs.  
2 LE PETIT JOURNAL 713  
15 LE JARDIN DES BÊTES 609713 Magazine des animaux présenté par Pierre Rousselet-Blanc. Aujourd'hui: les éléphants au chômeage en Thaïlande; les yacks domestiques au Népal; l'association sétoise pour chats libres; portrait de l'akita inu, un chien japonais; le cochon.  
8 9 12 15 15 22  
32 35 40 MÉDECINE APPROVOISÉE 45539 LES MALADIES RENALES. Les maladies du rein atteignent plus de 13 000 personnes au Canada. Nous suivons des patients dans les différents traitements, allant des dialyses jusqu'aux greffes du rein. Rediffusion dimanche, 20h30.  
16h00 11 6 7 9 2  
12 13 VIE DE CHALET 88268 Magazine s'adressant au public qui possède ou loue un chalet durant l'été. Chroniques sur la cuisine en plein air, le bricolage, les loisirs, le jardinage, etc.  
2 PUB 220  
3 CANON GREATER HARTFORD OPEN (D) 4317 Tournoi de golf. (2h) EN DIRECT  
4 5 6 7 9 11  
FORTUNE D'ICI ET D'AILLEURS (R) 11065 Thème: la tradition des mécènes. Jean Couffo: de la santé au développement; la Princesse de Thaïlande: une fortune à partager. (1h)  
5 BLUE JAYS BASEBALL (D) 109539 Les Blue Jays de Toronto affrontent les Royals de Kansas City. (3h appr.) EN DIRECT  
5 WNBA BASKETBALL (D) 5138065 Basketball féminin. Cleveland rencontre Utah. (2h) EN DIRECT  
15 FLEURS ET JARDINS 688220 Les limaces: les plantes aquatiques. Rediffusion dimanche, 10h00. □

8 9 12 15 15 22  
32 35 40 CINÉ-JEUNES 44133 GARFIELD ET SES NEUF VIES... (1h30)  
12 PLAYER'S TOYOTA RACE 29143 Course automobile en provenance de Toronto. (1h) □  
57 AMERICA'S HISTORIC TRAILS 455317 (1h) □  
16h30 11 6 7 9 2  
12 13 L'ARCHE DE NOÉ 77152 Magazine animalier. □  
2 LA MAISON DU FUTUR 404 Les nouvelles tendances électroniques et leur intégration au quotidien de demain.  
15 VINS ET FROMAGES (R) 684404 Magazine animé par Gaston L'Heureux. Les vins italiens; les bières et les fromages. Rediffusion dimanche, 10h30. □  
17h00 11 6 7 9 2  
12 13 CHEZ NOUS 9733220 Magazine consacré à la richesse artistique et culturelle de la communauté francophone au Canada. Au programme: le traversier des Îles de la Madeleine; Grand Beach, lac Winnipeg; Le Party et Rockliffe, à Ottawa. Artistes invités: le groupe Deux Saisons et le violoniste David Pichette (musique folklorique).  
2 @ AROBAS 1220 Magazine informatique avec Normand Fauteux. Rediffusion à 00h00. □  
4 5 6 7 9 11  
VINS ET FROMAGES (R) 4978 Thème: les bulles; mousseux et champagnes. Sujets: les artisans du fromage; le champagne doit-il vieillir; accord vins et mets: caviar, foie gras et autres; salade de pommes au Port Royal.  
15 JOURNAL TÉLÉVISÉ SUISSE 942930  
12 WORLD CHAMPIONSHIP WRESTLING 1881 (1h)  
57 WASHINGTON WEEK IN REVIEW 935978  
17h30 11 6 7 LE JOURNAL DU SIÈCLE 6688/13978/8862 Événements marquants de 1968; 22 février 1973: mort de Jean-Jacques Bertrand; avec Jean-François Bertrand; 26 février 1985: Burger King sert son 20 millionième client parisien, avec le chef Alain Ducasse. □  
2 LE GRAND JOURNAL 864  
4 5 6 7 9 11  
FLEURS ET JARDINS (R) 2862 Sujets: plantes envahissantes; quoi faire des plantes d'intérieur en vacances; salade César. □  
15 PYRAMIDE DU SAMEDI 608084 Grâce à des indices judicieux, deux personnalités doivent aider leur partenaire à découvrir des mots, des expressions ou des personnages célèbres.

8 9 12 15 15 22  
32 35 40 MAIS OÙ SE CACHE CARMEN SANDIEGO? 37510  
9 12 13 PASSION PLEIN AIR 68404  
2 LE JOURNAL DU SIÈCLE 864 Événements marquants de 1968; 22 février 1973: mort de Jean-Jacques Bertrand; avec Jean-François Bertrand; 26 février 1985: Burger King sert son 20 millionième client parisien, avec le chef Alain Ducasse. □  
57 WALL STREET WEEK 653862 Anim.: Louis Rukeyser. □  
17h40 2 HEBDO SPORTS 77212065

## SOIRÉE

18h00 11 6 7 9 2  
12 13 LE TÉLÉ JOURNAL 65317  
2 RUMEURS (R) 997  
3 NEWS 423  
4 5 6 7 9 11  
LE TVA, ÉDITION 18 HEURES 9775  
5 NEWS 3576794  
15 THALASSA (R) 931959 GARDIENS D'ÉCUME. La surveillance d'une des plages les plus dangereuses d'Honolulu, le North Shore. (1h)  
8 9 12 15 15 22  
32 35 40 L'ÉTALON NOIR 34423  
12 PULSE 7171  
22 ABC WORLD NEWS SATURDAY 63959  
57 NEW YORK WEEK IN REVIEW 650775  
18h30 11 6 7 9 2  
12 13 LES AVENTURES DU JEUNE INDIANA JONES 617133 PRAGUE, AOÛT 1917. En mission d'espionnage, Indy se rend à Prague où un agent double doit lui donner un coup de fil important. À son arrivée, il découvre qu'il n'y a aucun appareil de téléphone dans l'appartement où il se trouve. Commence alors une chasse au téléphone qui devient vite cauchemardesque. (1h)  
2 CINÉ-FAMILLE 47688 LES AMIS DE MON FILS. (1h30)  
3 CBS EVENING NEWS 775  
4 5 6 7 9 11  
CINÉ-EXTRA 308688 LE MEILLEUR. (2h30)  
5 NBC NIGHTLY NEWS 3567046  
8 9 12 15 15 22  
32 35 40 NATIONAL GEOGRAPHIC (R) 728189 LES EXPLORATEURS: UN SIÈCLE DE DÉCOUVERTE. Les grandes découvertes du siècle: conquête des pôles et de l'Everest, plongées en grande profondeur, repérage du Titanic et fouilles anthropologiques. (1h) □

12 MONTREAL SPORTS 8423  
22 PUB 87539  
57 INSIDE ALBANY 674355  
19h00 3 ENTERTAINMENT THIS WEEK 3775 (1h) □  
5 SATURDAY REPORT 1626  
5 HOME IMPROVEMENT 5119930 Comédie avec Tim Allen et Patricia Richardson. □  
15 JOURNAL TÉLÉVISÉ DE FRANCE 2 962794  
12 STAR TREK: VOYAGER 33775 Science-fiction avec Kate Mulgrew. (1h) □  
22 STAR TREK: DEEP SPACE NINE 43733 Science-fiction. (1h)  
57 THE EDITORS 948442  
19h30 11 6 7 9 2  
12 13 HISTOIRES FANTASTIQUES 78887 MISS GALAXIE. L'organisation du concours Miss Galaxie est perturbée par une étrange créature qui exige que des habitantes d'autres planètes puissent y participer. □  
5 GOLF 814688 EXPORT "A" INC. SKINS GAME. En provenance de Whistler, en Colombie-Britannique. (3h30)  
5 JEOPARDY 3556930  
15 JEUX SANS FRONTIÈRES 8971775 Chaque semaine, sept équipes, représentant la France, la Grèce, l'Italie, les Pays-Bas, le Portugal, la Slovaquie et la Suisse, s'affrontent dans des jauges sportives plus drôles les unes que les autres. (1h45) Rediffusion vendredi, 1h30.  
8 9 12 15 15 22  
32 35 40 QUÉBEC PLEIN ÉCRAN 702794 Inv.: Luc Picard, comédien. (1h)  
57 THE MCLAUGHLIN GROUP 670539  
20h00 11 6 7 9 2  
12 13 LE BASEBALL DES EXPOS (D) 537997 De l'Astrodome de Houston, match opposant les Expos de Montréal aux Astras. (3h appr.) EN DIRECT  
2 LES FLEURS MAGIQUES 7404 Court-métrage avec Marc-André Grondin, Geneviève Rioux et Andrée Champagne. Un gamin rêveur raconte comment il pense pouvoir guérir son père alcoolique avec des fleurs magiques.  
3 DR. QUINN, MEDICINE WOMAN 2423 Western avec Jane Seymour et Joe Lando. (1h) □  
5 THE PRETENDER (R) 7671572 (1h) □  
12 EARLY EDITION 42423 (Dern. de 2). (1h) □  
22 SATURDAY NIGHT AT THE MOVIES 99959 LOVE POTION No. 9. (2h) □  
57 AS TIME GOES BY 924862

20h30 2 CINÉMA 388539 PSYCHOPATHE EN LIBERTÉ. (1h59)  
8 9 12 15 15 22  
32 35 40 ON AURA TOUT VU (R) 94317 Sujets: des Français lancent le boomerang; un dortoir de dix mille chauves-souris; la maison Ponton, la plus vieille entreprise de location de costumes; respirer sous l'eau sans équipement de plongée. □  
57 KEEPING UP APPEARANCES 943997  
21h00 3 EARLY EDITION 9959 (1h) □  
4 5 6 7 9 11  
CINÉ-EXTRA 50442 LA BELLE ET LE VÉTÉRAN. (2h)  
5 NBC MOVIE OF THE WEEK 7681959 VISITORS OF THE NIGHT. (2h) □  
8 9 12 15 15 22  
32 35 40 CINÉMA 8996355 COMÉDIE D'AMOUR. (1h32) □  
12 FX: THE SERIES 39959 GEMINI. Leo retrouve de troublantes similitudes entre le script d'un film et une vague de meurtres en série sur lesquels il avait enquêté quelques années auparavant et qui n'avaient jamais été éclaircis. (1h) □  
57 MR. BEAN (R) 444201  
21h15 15 VUE SUR LA MER 10144268 Depuis les côtes de la Méditerranée, Maïtena Biroben et son invité vous font vivre l'esprit des vacances à travers des rencontres avec des gens du pays, des concours de danse, des défilés de mode, des jeux de séduction et des variétés. Cette semaine: le chanteur Julien Clerc. Avec Zucchero, Guy Bonnet, Doc Gyneco. (1h12) Rediffusion mardi, 1h30.  
21h30 57 FAITH IN THE FUTURE 627607 Faith à des chaleurs. Est-ce le début de la ménopause ou bien une grippe.  
22h00 3 WALKER, TEXAS RANGER 2046 Aventures policières avec Chuck Norris. (1h) □  
12 STREET JUSTICE 32046 ON MY HONOR. Drame policier avec Carl Weathers et Bryan Genesse. Lors du démantèlement d'un réseau de drogue, un policier est tué et Beaudreaux est le seul témoin du crime. (1h) □  
22 THE PRACTICE 93274 (1h) □  
57 RED DWARF 971930  
22h27 15 LA MÉTÉO DES CINQ CONTINENTS 13935152  
22h29 2 BOX OFFICE 9926249 L'actualité cinéma et vidéo.  
22h30 15 JOURNAL TÉLÉVISÉ BELGE 208133 57 SESSIONS AT WEST 54TH STREET 351572 (1h) □

# SAMEDI

26 JUILLET

22h32 (8) (9) (12) (15) (16)  
**22 32 33 40 CINÉMA**  
 8692930  
 AUX YEUX DU MONDE.  
 (1h48) □

22h59 (2) **LE GRAND JOURNAL**  
 7464065  
 □

23h00 (1) (6) (7) (9) (2)  
**12 13 LE TÉLÉ JOURNAL**  
 5393794  
 □

(3) **NEWS 7862**  
 □

(4) (5) (6) (7) (9) (11)  
**LE TVA, ÉDITION RÉSEAU & TVA SPORTS**  
 2450084  
 □

(5) **CBC LATE NIGHT**  
 4953355  
 THE PRIVATE LIFE OF HENRY VIII. (2h15 appr.) (18)

(5) **NEWS 1457626**

(15) **COUP DE COEUR FRANCOPHONE 860997**  
 Spectacle du Québécois Michel Rivard et du Français Eric La-reine enregistré à l'occasion de l'événement Coup de cœur francophone de Montréal en 1996. Rediffusion dimanche, 14h30.

(12) **CTV NATIONAL NEWS 79602**  
 □

(22) **BAYWATCH 77997**  
 Aventures avec David Hasselhoff. (1h)

23h24 (1) (6) (7) (9) (2)  
**12 13 LA MÉTÉO**  
 30186201

23h25 (1) (6) (7) (9) (2)  
**12 13 LES NOUVELLES DU SPORT 11982249**

23h29 (2) @ **AROBAS (R)**  
 4379978  
 □

23h30 (3) **HERCULES 87355**  
 WHEN A MAN LOVES A WOMAN. Aventures fantastiques avec Kevin Sorbo. (1h)

(5) **SATURDAY NIGHT LIVE (R) 8503597**  
 Humour et parodies. (1h30) □

(15) **HISTOIRES COURTES À DORMIR DEBOUT (R) 105607**  
 KIF KIF (4e de 5). Avec Nathalie Coupal, Zhenhu Han et Roc Lafortune. Un maître-taoueur jaloux exécute sur le visage de sa jeune et belle épouse une œuvre particulière.

(12) **PULSE 9369930**  
 □

(57) **ON TOUR 586171**  
 En vedette: Beck, The Refreshments, Rickie Lee Jones. (1h)

23h39 (4) (5) (6) (7) (9)  
**11 TIRAGES DE "LA QUOTIDIENNE" - "SÉLECT 42" - "BANCO" - "LOTTO 6/49" - "EXTRA" 96059997**

23h45 (1) (6) (7) (9) (2)  
**12 13 TÉLÉ-SÉLECTION 20991046**  
 CIBLE ÉMOUVANTE. (1h55)  
 □

(12) **SPORTS NIGHT 96381539**  
 □

23h52 (4) (5) (6) (7) (9)  
**11 CINÉ-LUNE 6950597**  
 LES COULISSES DE L'EXPLOIT. (2h30)

23h59 (2) **BLEU NUIT 29586442**  
 D A N S E U S E S PARTICULIÈRES (dern. de 2). De séduisantes jeunes femmes exécutent des mouvements d'une grande sensualité sur une musique exotique. (1h) Suite de samedi 19 juillet, 00h30.

00h00 (15) **FORT BOYARD 6851973**  
 Émission-jeu présentée par Marie-Soleil Tougas et Guy Mongrain. Cinq concurrents, trois du public et deux du monde du spectacle et de la télévision, partent dans une course effrénée contre le sablier afin de gagner un trésor. Rediffusion dimanche, 13h00.

(12) **CINEMA TWELVE 53031263**  
 MANHATTAN MURDER MYSTERY. (2h14)

(22) **BAYWATCH NIGHTS 540195**  
 (1h)

00h30 (3) **PUB 71076**  
 (1h)

(57) **AMERICAN INDEPENDENTS 852824**  
 (1h) □

00h45 (15) **GÉNÉRATION SENSATIONS 50321282**  
 Rediffusion dimanche, 13h45.

00h59 (2) **PUB 9018076**

01h00 (5) **ACCESS HOLLYWOOD 3659089**  
 Magazine sur le monde du divertissement avec Giselle Fernandez et Larry Mendte. (1h)

(15) **LE SOIR 3 9611992**  
 (22) **PUB 207114**  
 (5h)

01h15 (15) **FAITES LA FÊTE 2399282**  
 Inv.: les humoristes Virginie Lemoine, Laurent Gerra, Elie Kakou, Chevallier et Laspalés, Jean-Marie Bigard, Gad Elmaleh et Les Chevaliers du Fiel. Côté chansons: Antoine, Lio, Kassav, Murray Head, Frankie Vincent, I Muvrini et Kid Créole. (2h)

01h30 (3) **EXTRA! WEEKEND 644805**  
 (1h)

02h00 (5) **INSIDE EDITION - WEEKEND 8576447**

02h14 (12) **SECOND FEATURE 22301331**  
 TWELVE ANGRY MEN. (1h49)

02h22 (4) (5) (6) (7) (9)  
**11 PUB 2126843**  
 (2h appr.)

03h15 (15) **PORTRAIT D'ARTISTES 5120973**  
 (Dern. de 2). Portraits intimes d'artistes francophones. Inv.: Joe Bocon.

03h45 (15) **RADIO FRANCE INTERNATIONALE 82024440**  
 (2h40)

04h03 (12) **THIRD FEATURE 3708992**  
 BIG DEAL. (1h35)

# MATINÉE

5h38 (12) **VIDEO GOLD 94262244**

6h00 (5) **FAMILY MATTERS 2674640**  
 Diffusion de deux émissions. (1h)

(12) **THE NEW ADVENTURES OF DUDLEY THE DRAGON 79089**

(22) **JACK HANNA'S ANIMAL ADVENTURES 48737**

6h25 (15) **TV5 MINUTES 53908756**

6h30 (3) **PUB 40466**  
 (4) (5) (6) (7) (9) (11)  
**SALUT, BONJOUR! WEEK-END (D) 567602**  
 (2h30) EN DIRECT

(15) **RÊVES EN AFRIQUE 632756**  
 Magazine africain.

(12) **KRATT'S CREATURES 24466**

(22) **NICK NEWS 45176**

7h00 (3) **CATHOLIC MASS 71824**

(5) **MAAMUITAAU 91602**

(5) **BULLWINKLE 2162640**  
 (1h)

(15) **ESPACE FRANCOPHONE (R) 363114**  
 Magazine de la francophonie.

(12) **ERIC'S WORLD 55824**

(22) **YOUR NEW HOUSE 83824**

(57) **SESAME STREET 519447**  
 (1h) □

7h30 (1) (6) (7) (9) (2)  
**12 13 JOHNSON ET SES AMIS 71089**

(3) **CASPER 50331**

(5) **COLEMAN AND COMPANY 10737**

(15) **HORIZONS FRANCO- PHONES (R) 342621**

(12) **THE MIGHTY DUCKS 34331**  
 □

(22) **PUB 831534**  
 (3h30)

8h00 (1) (6) (7) (9) (2)  
**12 13 L'ÎLE AUX OURS 56701**  
 Dessins animés.

(3) **GOOSEBUMPS 93973**

(5) **COTTAGE COUNTRY 53379**

(5) **SUNDAY TODAY 2170669**  
 Magazine d'information. (1h)

(15) **LE PETIT JOURNAL 185263**  
 Journal d'information pour les jeunes.

(12) **ROBERT SCHULLER 50621**  
 HOUR OF POWER. (1h)

(57) **BARNEY AND FRIENDS 475379**  
 □

# DIMANCHE

27 JUILLET

8h30 (1) (6) (7) (9) (2)  
**12 13 LA PETITE SIRENE 40682**

(3) **LIFE WITH LOUIE 92244**

(5) **THE CANADIAN GARDENER 45350**

(15) **GÉNIES EN HERBE 9481008**  
 Émission-jeu pour les jeunes animée par Martin Gélinas.

(57) **THE MAGIC SCHOOL BUS 467350**  
 □

8h55 (15) **TV5 MINUTES 38932992**

9h00 (1) (6) (7) (9) (2)  
**12 13 ROBIN DES BOIS JUNIOR 20282**

(3) **CBS SUNDAY MORNING 50195**  
 (1h30) □

(4) (5) (6) (7) (9) (11)  
**BIBI ET GENEVIÈVE 93669**  
 (1h)

(5) **CORONATION STREET 87911**  
 (2h) □

(5) **MEET THE PRESS 1242621**  
 (1h) □

(15) **BUS ET COMPAGNIE 896027**  
 (1h)

(11) **PERSPECTIVES 68824**

(12) **MIRACLES NOW 66466**

(57) **WISHBONE 458602**  
 □

9h30 (1) (6) (7) (9) (2)  
**12 13 LA BANDE À PIC-SOU 33244**

(4) **BIBI ET GENEVIÈVE 50756**

(11) **ÉVANGÉLISATION 2000 13574**

(12) **HELLENIC PROGRAM 35796**  
 Variétés grecques.

(57) **BOATWORKS 194992**  
 Une journée dans la vie d'un pêcheur de homard du Maine.

10h00 (1) (6) (7) (9) (2)  
**12 13 LE JOUR DU SEIGNEUR 60973**  
 Messe célébrée à la paroisse Saint-Adolphe-d'Howard, par Maurice Brisebois, prêtre. (1h) □

(4) (5) (6) (7) (9) (11)  
**BEETLEJUICE 13350**

(5) **BOB VILA'S HOME AGAIN 3621896**

(15) **FLEURS ET JARDINS (R) 623008**  
 Voir samedi 16h00.

(12) **WILD ENCOUNTERS 15718**  
 TALE OF THE BEAVER. □

(57) **ANYPLACE WILD 830282**  
 □

10h30 (3) **FACE THE NATION 12008**  
 (4) (5) (6) (7) (9) (11)  
**COMPLÈTEMENT MARTEAU (R) 60282**  
 Sujets: porte escarotable; ty-pes de peinture. Rediffusion à 22h46. □

(5) **MARTHA STEWART 7904447**

(15) **VINS ET FROMAGES (R) 104398**  
 Voir samedi, 16h30.

(12) **RIGHT IN YOUR OWN BACKYARD 55350**  
 □

(57) **NEW YANKEE WORKSHOP 487114**  
 □

11h00 (1) (6) (7) **SIMPLE-MENT LA VIE 49114/49756/94640**  
 L'histoire des gens ordinaires, leurs expériences, leurs émotions, les petits et grands événements qui ponctuent leur quotidien. □

(3) **YOU CAN QUOTE ME 2398**

(4) (6) (7) (9) (11) **PUB 58911**  
 (1h)

(5) **50 UP 76244**  
 □

(5) **À COMMUNIQUER 8636350**  
 (5h)

(5) **PUB 76244**

(15) **CONCOURS MUSICAL INTERNATIONAL REINE ÉLISABETH DE BELGIQUE 368669**  
 Dans le cadre du Concours musical international reine Élisabeth de Belgique, le cinquième lauréat, le japonais Natsumi Tamai, interprète la Sonate pour violon et piano de Mozart et le Concerto en ré mineur de Jean Sibelius. (1h) Rediffusion lundi, 1h30.

(9) (12) (13) **ÉVANGÉLISATION 2000 85534**

(2) **SIMPLEMENT LA VIE 5244**  
 L'histoire des gens ordinaires, leurs expériences, leurs émotions, les petits et grands événements qui ponctuent leur quotidien. □

(12) **BOB IZUMI'S REAL FISHING SHOW 47756**  
 Pêche.

(22) **FORUM 22 83176**

(57) **HOMETIME 922602**

11h30 (1) (6) (7) (9) (2)  
**12 13 BRANCHÉ 86263**  
 Magazine consacré aux équipements informatiques. □

(3) **THIS OLD HOUSE 3027**  
 Conseils de rénovation.

(5) **ALIVE! 77973**

(5) **INFOSERVICE 77973**

(12) **THE BUZZONE 48485**

(22) **THIS WEEK 678718**  
 (1h) □

(57) **THIS OLD HOUSE 923331**  
 □

# DIMANCHE

27 JUILLET

## APRÈS-MIDI

- 12h00 **11 6 7 9 2**  
**12 13 LA SEMAINE VERTE 56195** (1h) □  
**3 PUB 42737** (1h)  
**4 5 6 7 9 11**  
**FINANCES 51534**  
 Thème: l'Internet. Inv.: Yves Guillemot, président UBI SOFT. Rediffusion à 23h15.  
**5 LAND AND SEA 56466**  
 RETURN TO CUT THROAT.  
**15 RÉFÉRENCE 3890824**  
 Aujourd'hui: Maurice Druon.  
**12 SUNDAY EDITION 92379** (1h) □  
**57 BILL SAIFF'S ROD & REEL 478466** Pêche.  
 12h25 **15 TV5 MINUTES 92336756**  
 12h30 **4 5 6 7 9**  
**11 VIDEO ROCK DÉTENTE (R) 88176**  
**5 UNDERCURRENTS (R) 83008** □  
**15 JOURNAL DE FRANCE 3 815992**  
**22 PUB 35602**  
**57 VICTORY GARDEN 705008** □  
 13h00 **11 6 7 9 2**  
**12 13 SECOND REGARD 84553**  
 LA FAMILLE RICE-BENOIT. Lynda et Michel, parents de deux garçons, ont adopté trois

petits Vietnamiens ayant subi un grand traumatisme dans leur pays d'origine. □

- 3 CBS SPORTS SHOW 434379** (3h)  
**4 5 6 7 9 11**  
**PUB 76331** (1h)  
**5 COUNTRY CANADA 90973**  
**15 FORT BOYARD (R) 8152553**  
**8 9 12 15 15 22**  
**32 35 40 BERGERAC (R) 27669** (1h)  
 LA DERNIÈRE AFFAIRE DE TRENCHARD.  
**12 THE CHAMPAGNE SA-FARI 29971** (2h)  
**22 U.S. 500 AUTO RACE 315971** (3h30)  
**57 EASTENDERS 193263** (1h)  
 13h30 **11 6 7 9 2**  
**12 13 EN TOUTE LIBERTÉ 36331**  
 Inv.: Luc Picard, comédien. À 10 ans, il était déjà passionné de cinéma. Adolescent, il rêve de devenir acteur. Jeune adulte, il s'inscrit au Conservatoire d'art dramatique, après avoir fait des études en psychologie et en administration. □  
**2 IMAGES DU QUÉBEC 35447**  
**5 PERFORMANCE 82379**  
 13h45 **15 GÉNÉRATION SENSATIONS (R) 64284195**  
 14h00 **11 6 7 9 2**  
**12 13 TABLEAUX INÉDITS 6803468**  
 Court métrage musical qui nous entraîne dans un monde

où règnent la fantaisie et la magie. Chorégraphie de Moses Pendleton sur les tableaux d'une exposition de Mousorgsky. Avec l'Orchestre symphonique de Montréal, dirigé par Charles Dutoit, et les danseurs de Momix.

- 2 LES PIERRAFEU (R) 7485**  
**4 5 6 7 9 11**  
**CINÉ WEEK-END 68737**  
 GRACE KELLY. (2h)  
**5 SUNDAY ARTS ENTERTAINMENT 78263**  
 FLERHERTON: LOCAL COLOR / TOMFOOLERY: VICTORIA'S FIRST BUSKERS' FESTIVAL. (1h)  
**15 PORTRAIT D'ARTISTES (R) 202379**  
**8 9 12 15 15 22**  
**32 35 40 OPTION ÉDUCATION 32089** (1h)  
 TRANSMISSION DES VALEURS: OU L'ÉCOLE DOIT ALLER? À l'aube de l'an 2000, sur qui pouvons-nous compter pour transmettre les valeurs qui fondent notre société démocratique, l'école ou la famille? Qu'est-il advenu des valeurs dans le système éducatif québécois? Inv.: Daniel Langlois, professeur de musique; Claire Leduc, travailleuse sociale; Solange Lefebvre, théologienne; Jean Pinard, père; Carole Simard, auteur.  
**57 SUNDAY AFTERNOON MOVIE 652331**  
 THE STRANGE LOVE OF MARTHA IVERS. (2h) **18**  
 14h30 **2 LA FAMILLE CALINOIRS 244**  
**15 COUP DE COEUR FRANCOPHONE (R) 940027**  
 14h50 **11 6 7 9 2**  
**12 13 BALI NOCTURNE 19763244**  
 Fable inspirée des légendes de

Bali, île indonésienne de la Sonde au paysage enchanteur. Un drame se tisse autour d'une princesse amoureuse d'un page de caste inférieure, ce qui rend impossible la poursuite de l'idylle.

- 15h00 **2 LA MAISON DU FUTUR (R) 6992**  
**5 GOLF 714391** (3h)  
 EXPORT 'A' INC. SKINS GAME.  
**15 JOURNAL TÉLÉVISÉ DE TV5 6218331**  
**8 9 12 15 15 22**  
**32 35 40 L'AFRIQUE DE TOUTES FAÇONS 22466**  
 LA TERRE EST RICHE. La terre africaine est riche. Située de part et d'autre de l'équateur, elle peut produire toute l'année et nourrir toute la population du continent. Et pourtant, l'Afrique, jadis auto-suffisante, importe aujourd'hui 40 pour cent de sa subsistance. Que se passe-t-il? □  
**12 UNEXPECTED HEROES 4718** □  
 15h10 **11 6 7 9 2**  
**12 13 LÉGENDE DE GLACE 28475263**  
 Une histoire étrange, inspirée des légendes inuit du Grand Nord canadien. Une prémonition pousse un Inuk à sauver un poisson que son mari s'apprête à tuer. Mais une vision terrifiante met la femme en présence d'esprits maléfiques et la fait tomber gravement malade.  
 15h25 **15 LA MÉTÉO DES CINQ CONTINENTS 39327282**  
 15h30 **11 6 7 9 2**  
**12 13 LES GRANDS PRIX DE FORMULE 1 1997 824669**  
 GRAND PRIX D'ALLEMAGNE. Les faits saillants de la

course automobile de Formule 1 tenue sur le circuit d'Hockenheim. (1h30)

- 2 LE PETIT JOURNAL 319**  
**15 BÊTES PAS BÊTES + 912244**  
 Aujourd'hui: les chiens coton de tuléar; les hamards américains; visite au dinosaurium de Montréal; l'ozone; l'iguane marin; les boletines.  
**8 9 12 15 15 22**  
**32 35 40 MONTAGNE (R) 60114**  
 LES BLOUSES BLANCHES DE LA RÉVOLUTION. Nous suivons des médecins cubains perdus au fond de la Sierra Maestra. □  
**12 THE MAKING OF "GOOD BURGER" THE MOVIE 7737**  
 16h00 **2 PUB 824**  
**3 CANON GREATER HARTFORD OPEN 4534** (2h)  
**4 5 6 7 9 11**  
**CINÉ-FAMILLE 3466**  
 L'ÉPOPEE DE BUGS BUNNY. (2h)  
**5 SPORTSWORLD 5105737**  
 NFL QB CHALLENGE / AVP VOLLEYBALL. (2h) □  
**15 JARDINS ET LOISIRS 931379**  
**8 9 12 15 15 22**  
**32 35 40 CINÉ-JEUNES 76008**  
 CATHY ET LES EXTRA-TERRESTRES. (1h30)  
**12 THE RED GREEN SHOW 6244**  
**57 UPSTAIRS, DOWNSTAIRS (R) 946282** (1h)  
 16h30 **2 À MI-GALAXIE, TOURNEZ À GAUCHE 468**

## TÉLÉ DIMANCHE CINÉMA

- 14h00 **4 5 6 7 9**  
**11 GRACE KELLY 68737**  
 (5) E.-U. 1983. Drame biographique de A. Page avec Cheryl Ladd, Lloyd Bridges et Ian McShane. La vie de la vedette de cinéma qui devint l'épouse du prince de Monaco. Téléfilm au traitement coloré mais superficiel. Mise en scène somptueuse. Jeu appliqué de C. Ladd. E. (2h)  
**57 THE STRANGE LOVE OF MARTHA IVERS 652331**  
 (5) E.-U. 1946. Drame psychologique de L. Milestone avec Barbara Stanwyck, Van Heflin et Lisabeth Scott. La vie d'une femme est empoisonnée par le souvenir d'un meurtre qu'elle a commis dans son adolescence. Intrigue chargée et mélodramatique. Mise en scène de mélier. Jeu puissant de B. Stanwyck. A. (2h) **18**  
 16h00 **4 5 6 7 9**  
**11 L'ÉPOPEE DE BUGS BUNNY 3466**  
 (4) (The Bugs Bunny - Road Runner Movie). E.-U. 1979. Dessins animés de C. Jones. Le lapin Bugs Bunny, grande vedette de l'écran, rappelle quelque-unes de ses aventures. Anthologie réjouissante. Nombreux gags inventifs. Quelques effets répétitifs. Ensemble intéressant. E. (2h)  
**8 9 12 15 15 22**  
**32 35 40 CATHY ET**

### LES EXTRA-TERRESTRES 76008

(4) Esp. 1987. Dessins animés de S. Moro. Les petits habitants d'une forêt paisible reçoivent la visite d'extra-terrestres qui veulent ramener des spécimens de terriens sur leur planète. Téléfilm charmant bien que parfois répétitif. Animation correcte. Personnages colorés. E. (1h30)

### 20h00 **11 6 7 9 2**

**12 13 PARFUM DE SCANDALE 3425008**  
 (5) (Widow's Peak). G.-B. 1994. Comédie dramatique de J. Irvin avec Mia Farrow, Joan Plowright et Natasha Richardson. Au milieu des années 20, dans un village irlandais, un profond antagonisme entre deux voisines donne lieu à un affrontement nourri de scandales. Petit tableau de mœurs serio-comiques aux charmes discrets. Ensemble un peu fade. Illustration soignée. Bons interprètes. A. (1h45) □  
**4 5 6 7 9 11**  
**LA MÉMOIRE BRISÉE 50718**  
 (5) (Stealing Home). E.-U. 1988. Comédie dramatique de S. Kampmann et W. Aldis avec Mark Harmon, Jodie Foster et William McNamara. Un amateur de baseball à l'existence morne se remémore son enfance alors qu'il est chargé de disposer des cendres d'une amie qui s'est suicidée. Filade de retours en arrière. Traitement superficiel de péripéties attendues. Mise en scène assez soignée. Interprétation honorable. (2h)

### 21h00 **2 BABE, LE BAMBINO 355669**

(5) (The Babe). E.-U. 1992. Drame biographique de A. Hillier avec John Goodman, Kelly McGillis et Trini Alvarado. La vie et la carrière du joueur de baseball George Herman Ruth, surnommé le Babe. Récit anecdotique. Traitement à mi-chemin entre le pastiche nostalgique et la satire caricaturale. Belle photographie. Mise en scène banale. Interprétation enjouée. (2h30) □  
**5 ROBIN COOK'S TERMINAL 7641331**  
 (5) E.-U. 1996. Drame policier de L. Elikann avec Doug Savant, Nia Peeples et Michael Ironside. Au péril de leur vie, une infirmière et un docteur enquêtent sur des activités criminelles commises dans un hôpital spécialisé dans les soins du cancer. Téléfilm adapté d'un roman de Robin Cook. Thème connu. Atmosphère de suspense pas toujours prenant. Interprétation acceptable. (2h) □  
**8 9 12 15 15 22**  
**32 35 40 LA DEMOISELLE SAUVAGE 8967843**  
 (4) Can. 1991. Drame psychologique de L. Pool avec Patricia Tulone, Matthias Habich et Lénie Scofield. Après une tentative de suicide ratée, une jeune femme est recueillie par un ingénieur qui vit près d'une immense barrage dans les montagnes. Scénario rigoureux. Relation entre les personnages décrite de façon distante. Mise en scène contrôlée. Interprétation sobre et convaincante. (1h45) □

### **12 A CHANGE OF PLACE 77485**

(6) Can. 1994. Drame de D. Deitch avec Andrea Ross, Rick Springfield et Geordie Johnson. Un mannequin célèbre qui entreprend une cure demande à sa sœur jumelle de le remplacer lors de défilés parisiens. Episode de la série télévisée "Harlequin". Développements lents à venir. Mise en scène assez insipide. Interprétation artificielle. A. (2h) □  
**22 FOUR WEDDINGS AND A FUNERAL 13805**  
 (4) G.-B. 1993. Comédie sentimentale de M. Newell avec Hugh Grant, Andie MacDowell et Kristin Scott Thomas. Alors qu'il assiste à un mariage, un célibataire anglais a le coup de foudre pour une Américaine qu'il revoit par la suite à diverses occasions. Humour finement ironique. Personnages amusants et touchants. Réalisation énergique. Jeu rafraîchissant et spontané des comédiens. A. (2h) □  
**22h45 **11 6 7 9 2****  
**12 13 LES DEUX ANGLAISES ET LE CONTINENT 59309060**  
 (3) Fr. 1971. Drame sentimental de F. Truffaut avec Jean-Pierre L  aud, Kika Markham et Stacey Tendeter. Au tournant du si  cle, un jeune Fran  ais s'prend successivement des deux filles d'une amie anglaise de sa m  re. Style sobre et intimiste. Ensemble men   avec une rare ma  trise. Jeu retenu et touchant des deux jeunes actrices anglaises. (2h10)

### **8 9 12 15 15 22** **32 35 40 NORD 33876114**

(3) Fr. 1991. Drame social r  aliste et interpr  t   par Xavier Beauvois avec Bernard Verley et Bulle Ogier. Le petit quotidien d  primant d'une famille dont le p  re pharmacien est un alcoolique. D  composition d'une cellule familiale d  peinte avec une acuit   surprenante. Style d'une lucidit   et d'une rigueur sans concession. (1h45)  
**23h00 **57 DIVORCE OF LADY X 2504621****  
 (4) G.-B. 1937. Com  die de m  eurs de T. Whelan avec Merle Oberon, Laurence Olivier et Ralph Richardson. Un avocat se croit impliqu   dans une affaire de divorce apr  s avoir partag   sa chambre d'h  tel avec une inconnue. Situation vaudevillesque habilement d  velopp  e. Dialogue abondant mais spirituel. Mise en sc  ne   gante. Interpr  tes de valeur. A. (1h45 apr  s.) **18**

### **00h00 **2 LE SOUFFLE DE LA GUERRE 346729****

(8 de 9). (5) (The Winds of War). E.-U. 1983. Drame de guerre de D. Curtis avec Robert Mitchum, Ali McGraw et Jan Michael Vincent. Les probl  mes d'un officier am  ricain et de sa famille au d  but de la Seconde Guerre mondiale. Adaptation en mini-s  rie d'un roman volumineux de Herman Wouk. Sc  nario complexe et surcharg  . R  alisation de m  tier. Interpr  tation inegatement convaincante. (2h30)

### **5    COMMUNIQUER 96241916**

(2h05)

# DIMANCHE

27 JUILLET

**TV5 TÉLÉTOURISME**  
920263

**12 SIMPLY WINE AND CHEESE 5756**

**22 THE SENIOR BRITISH OPEN 25373** (1h30)

17h00 **11 6 7 9 2**

**12 13 LES CONTES**

**D'AVONLEA**

44602 (1h)

LE BAL DE LA SAINT-VALENTIN. À l'occasion de la Saint-Valentin, Simon (Ian D. Clark) accepte à contrecœur d'organiser une danse. Gus (Michael Mahonen) aimerait que Felicity (Gema Zamprogna) l'accompagne à la danse.

**2 PAS SI BÊTE QUE ÇA! (R) 8737**

Le gecko léopard, les maladies des gencives chez le chat, l'écrivaine Joane Lalancette nous parle du chat Nelson dont la vie exceptionnelle est le sujet de son dernier roman.

**TV5 JOURNAL TÉLÉVISÉ SUISSE 286331**

**12 GREAT CANADIAN PARKS 9263** DEBUT.

**57 HEALTHWEEK 426843**

17h30 **2 LE GRAND JOURNAL 260**

**TV5 MONTAGNE (R) 944843**

LA VALLÉE DES ARTISTES. L'histoire du Val Sesia, une vallée profonde du nord de l'Italie choisie par de nombreux artistes.

**8 9 12 15 15 22**  
**32 35 40 MAIS OÙ SE CACHE CARMEN SANDIEGO 69485**

**12 FT FASHION TELEVISION 6008**

**57 TRAVELS IN EUROPE (R) 751027** EDINBURGH.

## SOIRÉE

18h00 **11 6 7 9 2**

**12 13 LE TÉLÉ JOURNAL 1309060**

**2 ARTISTE AU MENU (R) 973**

Tony Conte reçoit dans sa cuisine le chef David Do qui lui prépare des crevettes piquantes zécharnaïses.

**3 CBS NEWS 517**

**4 5 6 7 9 11**  
**LE TVA, ÉDITION 18 HEURES 7553**

**5 THE MAGICAL WORLD OF DISNEY 91027** (1h) □

**5 HIGH PERFORMANCE GOLF 3543466**

**TV5 20 ANS: À BERLIN 823911** (1h)

**8 9 12 15 15 22**  
**32 35 40 VOYAGE**

**GRANDEUR NATURE (R) 66398**

LE DECLIN DU CANARD NOIR. Ce documentaire nous fait découvrir une espèce fragile en perte d'habitat.

**12 PULSE 6621**  
**22 ABC WORLD NEWS SUNDAY 88534**

**57 MONEY HUNT 741640**

18h15 **11 6 7 9 2**

**12 13 DÉ COUVERTE**

31550263

LES NOMADES DU VENT. Pendant mille ans, la Nouvelle-Zélande a été le domaine des Maoris. Venus d'îles lointaines polynésiennes, les ancêtres de ceux-ci ont dompté cette terre australe sauvage, luttant contre le climat hostile. C'est en 1642 que les Maoris viennent arriver les premiers explorateurs européens. □

18h30 **2 TAXI (R) 553**

**3 MAD ABOUT YOU 379**

**4 5 6 7 9 11**

**FORT BOYARD (R)**

935534 (1h) □  
Avec Valérie Valois et Roger Léger ainsi qu'Isabelle Bégin, Stéphane Croft et Hélène Binette.

**5 NBC NIGHTLY NEWS 3534718** □

**8 9 12 15 15 22**

**32 35 40 EXPLORATION 553534**

WAYUU SUR LE CHEMIN DES RÊVES (1re de 8) Documentaire vénézuélien qui explore des sites naturels. La grande détresse sociale des habitants du département isolé de Guajira, en Colombie. (1h)

**12 TRAVEL, TRAVEL 7973** ST-KITTS. □

**22 PUB 68094**

**57 YOUR FINANCIAL FUTURE 132992**

19h00 **11 6 7 9 2**

**12 13 SURPRISE SURPRISE (R) 36756**

Inv.: Serge Postigo (Le Sidercar), Bruno Landry (La Partie de cartes), Luck Mervil (Je vous le jure) et Dominique Lévesque (Boxeur en folie). (1h) DERNIERE □

**2 HERCULE (R) 6466**

LE TRÉSOR D'HERA avec Kevin Sorbo. Depuis qu'il a vendu un trésor ayant appartenu à Héra, Salmons vit dans l'opulence. Hercule vient en aide à son ami qui, sans le savoir, court un grand danger. (1h)

**3 60 MINUTES 3992**

Magazine d'information. (1h)

**5 ROAD TO AVONLEA (R) 34756**

SECRETS & SACRIFICES. Lorsque la sœur de Janet, Abigail et son riche mari arrivent à Avonlea, la tension monte dans la famille King. Quand Alec découvre un certificat venant de son père et décide d'acheter une bague pour Janet, des problèmes surviennent. (1h)

**5 DATELINE NBC 7662824** (1h) □

**TV5 JOURNAL TÉLÉVISÉ DE FRANCE 2 206195**

**12 AMERICA'S FUNNIEST HOME VIDEOS 58350** (1h)

**22 SECOND NOAH 34398** (1h) □

**57 ALL CREATURES GREAT AND SMALL (R) 664176** (1h)

19h30 **4 5 6 7 9**

**11 DRÔLE DE VIDÉO (R) 8089**

**TV5 BONS BAISERS D'AMÉRIQUE (R) 965089**

Cette semaine: rencontre avec le cinéaste sénégalais Moussa Bene Abso; entrevue avec le réalisateur français Claude Berri pour son film Lucie Aubrac; carte postale de New York; l'écomuseum de Ste-An-

ne-de-Bellevue; visite de Montréal avec un anthropologue des sens; les esclaves extérieurs de Montréal. (1h) Rediffusion, lundi, 10h00. □

**8 9 12 15 15 22**

**32 35 40 EN PLEINE NATURE (R) 493089**

ANIMAUX DE TOUTES LES RUSSIES - SUR LES RIVES DE LA MER CASPIENNE (1re de 4). La faune qui habite les contrées sauvages de l'ex-Union soviétique. (1h) □

20h00 **11 6 7 9 2**

**12 13 LES BEAUX DIMANCHES 3425008**

PARFUM DE SCANDALE. (1h45) Voir cinéma. □

**2 SHOWS RIGOLOS 5174**

Pierre Prince, Dominique Lévesque, André Gauthier, Jean-Michel Anctil, François Morency et François Massicotte. (1h)

**3 TOUCHED BY AN ANGEL 2640** (1h) □

**4 5 6 7 9 11**

**CINÉ-DIMANCHE 50718**

LA MÉMOIRE BRISÉE. (2h)

**5 WIND AT MY BACK (R) 10176**

MY DOG PAL. Larsaue leur contrat de gardiens du chien Poi prend fin, à la fin de l'été, Hub et Fat sont soulagés. À la suite d'une tragédie, une nouvelle relation voit le jour entre grand-mère May et les garçons. (1h)

**5 3RD ROCK FROM THE SUN (R) 5195350**

**12 NEON RIDER 74398** LIVE AND LET GO. (1h) □

**22 AMERICA'S FUNNIEST HOME VIDEOS 10718** (1h) □

**57 EVENING AT POPS 673824**

K.D. LANG / EILEEN IVERS FROM RIVERDANCE. (1h)

20h30 **5 NEWSRADIO 5114485**

**TV5 LES GRANDES ÉNIGMES DE LA SCIENCE 584263**

PARIS MYSTÉRIEUX. Visite du Paris mystérieux à la découverte de précieux fragments d'histoire. (1h)

**8 9 12 15 15 22**

**32 35 40 MÉDECINE APPRIVOISÉE (R) 22242**

21h00 **2 SUPER CINÉMA 355669**

BABE, LE BAMBINO. (2h30)

**3 MINI-SÉRIE 2027**

IN THE BEST OF FAMILIES: MARRIAGE, PRIDE AND MADNESS (1re de 2). Drame policier avec Kelly McGillis, Keith Carradine et Harry Hamlin. Suite à la désintégration de son mariage, une divorcée se sert de ses deux fils pour punir son mari, puis s'empare d'un cousin qui accuse un goût particulier pour les armes à feu. Les amants maléfiques en viendront à des actes criminels qui auront des conséquences tragiques. (2h) Suite mardi, 21h00. □

**5 FARLEY MOWATT 23640** (1h)

**5 NBC SUNDAY NIGHT MOVIE 7641331** (2h) □

ROBIN COOK'S TERMINAL.

**8 9 12 15 15 22**

**32 35 40 CINÉMA 8967843**

LA DEMOISELLE SAUVAGE. (1h45) □

**12 CTV SUNDAY MOVIE 77485**

A CHANGE OF PLACE. (2h)

**22 ABC SUNDAY NIGHT MOVIE 13805**

FOUR WEDDINGS AND A FUNERAL. (2h) □

**57 THE ROYAL OPERA HOUSE 653060**

FOOTFAULT. Une heure avant la levée du rideau pour "Le mariage de Figaro" de Mozart, une des vedettes perd la voix. (1h) □

21h30 **TV5 TEMPS PRÉSENT (R) 378447**

NOVARTIS: LE MARIAGE DU SIÈCLE. Enquête sur la société Novartis, née de la fusion des entreprises chimiques suisses Ciba et Sandoz, qui a provoqué la perte de dix mille emplois. (1h appr.) Rediffusion mercredi, 10h00.

21h45 **11 6 7 9 2**

**12 13 LES BEAUX DIMANCHES - SUITE 33621350**

LA FENÊTRE OUVERTE.

**22h00 11 6 7 9 2**

**12 13 LE TÉLÉ JOURNAL 8526195** □

**4 5 6 7 9 11**

**LE TVA, ÉDITION RÉSEAU 3317640** □

**5 SUNDAY REPORT 9801992** □

**57 CLASSICAL MUSIC SPECIAL / PIERRE BOULEZ CONDUCTS STRAVINSKY 663447** (1h)

22h24 **11 6 7 9 2**

**12 13 LA MÉTÉO 66235350**

**4 5 6 7 9 11**

**TVA SPORTS 21465911**

**22h25 11 6 7 9 2**

**12 13 LES NOUVELLES DU SPORT 66226602**

**5 VENTURE 77923701**

22h27 **TV5 LA MÉTÉO DES CINQ CONTINENTS 13902824**

22h30 **TV5 JOURNAL TÉLÉVISÉ BELGE 105027**

22h40 **4 5 6 7 9**

**11 TIRAGES DE "LA QUOTIDIENNE" - "BANCO" - "EXTRA" 19655843**

22h45 **11 6 7 9 2**

**12 13 CINÉ-CLUB 59309060**

LES DEUX ANGLAISES ET LE CONTINENT. (2h10)

**8 9 12 15 15 22**

**32 35 40 CINÉMA 33876114** NORD. (1h45)

22h46 **4 5 6 7 9**

**11 COMPLÉTEMENT MARTEAU (R) 9253553**

23h00 **3 CBS SUNDAY NEWS 9852783** □

**5 SPORTS LATE NIGHT 49909**

U.S. 500 CART RACING. (2h)

**5 VIPER 8001485** (1h) □

**TV5 STRIP-TEASE 349534**

Viste au Knokke-Le-Zoute, un

prestigieux casino de Belgique; une maison de retraite réservée aux vétérans colons; le message de confiance en la Belgique du professeur Overloop, le nouveau sire de Reinhardtstein; l'entrepreneuriat en Flandres. (1h) Rediffusion jeudi, 10h00.

**12 CTV NATIONAL NEWS 39737** □

**22 PSI FACTOR 69244** (1h) □

**57 SUNDAY NIGHT MOVIE 2504621** (1h45 appr.) **TV5 DIVORCE OF LADY X.**

23h15 **3 SEINFELD 6802468**

**4 5 6 7 9 11**

**FINANCES (R) 4594602**

23h30 **2 LE GRAND JOURNAL 33176**

**12 PULSE TONIGHT 9336602**

23h44 **4 5 6 7 9**

**11 PUB 8930669** (2h)

23h45 **3 THE OUTER LIMITS 5421379**

AFTERLIFE. (1h)

**12 SPORTS NIGHT 96341911**

00h00 **2 CINÉMA 346729**

LE SOUFFLE DE LA GUERRE. (2h30)

**5 SUNDAY MOVIE 96241916**

A COMMUNIQUER. (2h05)

**TV5 LES HEURES CHAUDES DE MONTPARNASSE 833022**

À LA RECHERCHE DE GUILLAUME APOLLINAIRE. Portrait du célèbre poète Guillaume Apollinaire, de sa naissance à sa mort, le jour même de l'armistice, en passant par sa vie au milieu des artistes de Montparnasse. (1h) Rediffusion lundi, 9h00.

**12 ENTERTAINMENT TONIGHT 15732** (1h appr.) □

**22 PUB 6320698** (5h30)

00h45 **3 PUB 5389867**

01h00 **TV5 LE SOIR 3 9688664**

01h02 **12 3RD ROCK FROM THE SUN 33225**

01h15 **TV5 LES SUISSES DU BOUT DU MONDE 82131138**

CAMARGUE: LES OISEAUX DU BONHEUR. Héritier d'un empire pharmaceutique suisse, un Balois se bat en Camargue pour la sauvegarde de la faune et de la flore menacées. Rediffusion mercredi, 9h45.

01h30 **TV5 SAVOIR PLUS (R) 331480**

L'ÉNIGME DE CREUTZ-FELDT-JAKOB. (1h)

01h31 **12 SEINFELD 49374**

02h00 **12 THE COSBY SHOW 87577**

**TV5 REFLETS (R) 594022** (1h)

**12 LANCER 5953312**

03h31 **12 ROSEANNE 80664**

03h57 **12 HEAD OF THE CLASS 8046732**

04h24 **12 A DIFFERENT WORLD 4368119**

04h50 **12 ELLEN 5601770**

# LUNDI

28 JUILLET

## TÉLÉ MATINÉE

Voir aux pages 5 et 6

## APRÈS-MIDI

12h00 **11 6 7 9 2**

**12 13** LE MIDI 32393

**2** PUB 31409

**3** NEWS 9960683

**5** MIDDAY 87190(1h)

**5** NEWS 7995799

**15** PARIS LUMIÈRES (R)

3867596

Magazine de la vie parisienne présenté par Véronique Ataly. Inv.: Titouan Lamazou, navigateur.

**12** TRAVEL, TRAVEL

78577

ISLE OF MAN.

**22** PUB 30935

**57** MALONE 952041

12h10 **3** ACROSS THE FENCE

21925683

ORLEANS COUNTY ARTS AND CRAFTS FAIR.

**9** LE MIDI - ÉDITION

ESTRIE 47430799

12h25 **4 5 6 7 9**

**11** UN JOUR À LA FOIS

(D) 38567312 (1h05)

**15** TV5 MINUTES

92303428

12h30 **11 6 7 9 2**

**12 13** ON AURA TOUT

VU! 69935

Des Français nous enseignent comment lancer le boom-rang; une mine de folc est le dortoir de dix mille chauves-souris; la plus vieille entreprise de location de costumes, la maison Ponton; des sauveteurs de Rimouski prouvent qu'il est possible de respirer sous l'eau sans équipement de plongée.

**2** LE GRAND JOURNAL

51751

**3** THE YOUNG AND THE RESTLESS 659935 (1h)

**5** INSIDE ÉDITION

7032206

**15** LE JOURNAL DE

FRANCE 3 306867

**12** PULSE 76549

**22** PORT CHARLES

67577

Feuilleton avec Lynn Herring, Jon Lindstrom et Kin Shriner. La vie et la carrière d'une nouvelle génération de jeunes médecins et infirmières. Un drame où les idéaux se heurtent à la réalité, où la passion et l'ambition entrent en conflit avec les rêves, où les buts sont constamment redéfinis face à des situations de vie ou de mort.

**57** HERMITAGE MASTER-PIECES 689683

13h00 **11 6 7 9 2**

**12 13** CINÉ-FAMILLE

74954

L'OMBRE D'EMMA. (2h)

**2** LES PIERRAFEU (R)

75916

**5** ALL MY CHILDREN

71698 (1h) □

**5** DAYS OF OUR LIVES

7020461 (1h) □

**15** 40 DEGRÉS À L'OMBRE

348003

Magazine estival animé par Thierry Beccaro. Variétés, chroniques, reportages et jeux directement des plages françaises. (1h30)

**8 9 12 15 15 22**

**32 35 40** POINTS DE

VUE 19916

MARIAGE À L'ÉGYPTIENNE.

Une incursion dans le monde des femmes musulmanes où, contrairement à notre croyance, ne règne pas seulement la soumission. (1h)

**12** HOMESTYLE 79770

**22** ALL MY CHILDREN

55732 (1h) □

**57** FRENCH IN ACTION

715246

13h30 **2** LA FAMILLE

CÂLINOURS 50022

**3** THE BOLD AND THE BEAUTIFUL 54848

**4 5 6 7 9 11**

TÉLÉ-ACHATS (R)

849596 (1h)

**12** THE BOLD AND THE BEAUTIFUL 97190

**57** THINK TANK 688954

14h00 **2** CINÉMA 7138

L'EXIL DÉCHIRANT. (2h)

**3** AS THE WORLD TURNS

57022 (1h) □

**5** E.N.G. 59358 (1h) □

**5** LEEZA 6576567

Talk-show avec Leeza Gibbons. (1h) □

**8 9 12 15 15 22**

**32 35 40** LES BISOU-

NOURS (R) 44312

**12** ANOTHER WORLD

37022 (1h) □

**22** ONE LIFE TO LIVE

52732 (1h) □

**57** THINKING ALLOWED

993138

14h30 **4 5 6 7 9**

**11** LA MISÈRE DES RICHES II

401190

Avec Patricia Tulasne, Danielle Darrieux et Valérie Valois. Une surprise de taille attend Yan Moreau à son retour de Dallas. Jean Lemieux subit les foudres de sa femme et de Jean-Marc Nadeau. François offre un diamant à Hélène pour ses fiançailles. Désemparée, cette dernière se rend en Allemagne chez Stefan Stahl. (1h)

**15** C'EST LA VIE 417312

LE TRAVAIL ÉTAIT TOUTE MA VIE. Autour d'un thème social différent chaque semaine, des invités témoignent de leurs expériences. Aujourd'hui: l'importance accordée à l'activité professionnelle.

**8 9 12 15 15 22**

**32 35 40** IRIS LE GENTIL

PROFESSEUR 57374

**57** KRATT'S CREATURES

631886

15h00 **11 6 7 9 2**

**12 13** LA MAISON DE OUIZIE

98157

**3** THE GUIDING LIGHT

4732 (1h)

**5** CORONATION STREET

3041

**5** DARKWING DUCK

5767393

**15** JOURNAL TÉLÉVISÉ

DE TV5 6285003

**8 9 12 15 15 22**

**32 35 40** L'ÉTALON

NOIR (R) 30119

**12** GENERAL HOSPITAL

41848 (1h)

**22** GENERAL HOSPITAL

70596 (1h) □

**57** ARTHUR 972645

15h25 **15** LA MÉTÉO DES

CINQ CONTINENTS

39394954

15h30 **11 6 7 9 2**

**12 13** LES MYSTÉRIEUX-

SES CITÉS D'OR 27157

**4 5 6 7 9 11**

QUAND LE COEUR ATTEND

7515

LE RESPECT DES DIFFÉ-

RENCES. Avec son copain

Mario (Michel Lafort), Pa-

trick (Patrick Boulay) se rap-

pelle une histoire de pêche, au

cours de laquelle ils ont fait la

connaissance du jeune indien

Robby. Cette journée-là, la

grand-mère de Patrick lui a

subtilement appris le respect

des différences.

**5** THE URBAN PEASANT

1799 GINGER.

**5** GARGOYLES

3514954

**15** LA CHANCE AUX

CHANSONS (R) 1583954

**8 9 12 15 15 22**

**32 35 40** SUPER MA-

CHINES 69119

**57** THE MAGIC SCHOOL

BUS 603003

16h00 **11 6 7 9 2**

**12 13** LA BANDE À PIC-

SOU 42044

**2** BONS BAISERS D'AMÉ-

RIQUE 9041 (1h)

Carte postale de San Francis-

co; portrait d'un personifica-

teur; Daniel Pennac au Salon

de Québec; deux Québécois

travaillant pour une

riche famille américaine nous

font visiter leur univers, et

nous dévoilent quelques se-

crets; Haitien et coopérant du

CECI, Richard Gohier nous

parle des villageois de Cayes.

**3** DR. QUINN, MEDICINE

WOMAN 3867 (1h)

**4 5 6 7 9 11**

LES FEUX DE L'AMOUR

68515 (1h)

**5** JONOVISION (R)

8026

**8 9 12 15 15 22**

**32 35 40** PACHA ET

LES CHATS 71954

**12** OPRAH 53683(1h) □

**22** POWER BLOCK 42026

**57** WHERE IN TIME IS

CARMEN SANDIEGO?

622138

16h15 **15** GOURMANDISES

(R) 92545664

Noisettes de porc aux pru-

neaux.

16h30 **11 6 7 9 2**

**12 13** BÊTES PAS BÊTES

PLUS 42008

**5** FAMILY MATTERS

9190

**5** TIMON AND PUMBAA

3599645

**15** LES PRIX DU QUÉBEC

1996 404848

Série de portraits d'artistes et

de scientifiques. Aujourd'hui:

le compositeur François Morel

pour le prix Denise-Pelletier.

Rediffusion mardi, 8h30.

**8 9 12 15 15 22**

**32 35 40** LE MONDE

DE DAVID LE GNOME

77138

**22** AMERICA'S FUNNIEST

HOME VIDEOS 93190

**57** BILL NYE, THE

SCIENCE GUY 611022

17h00 **11 6 7 9 2**

**12 13** LA PETITE PA-

TRIE 60374 □

**2** LE GRAND JOURNAL

7461 (1h) □

**3** THE SIMPSONS 5480

**4 5 6 7 9 11**

TOP MODÉ LEMS 8374

**5** THE SIMPSONS (R)

5886

**5** ACCESS HOLLYWOOD

573138

**15** JOURNAL TÉLÉVISÉ

SUISSE 760916

**8 9 12 15 15 22**

**32 35 40** RÉMI

35664

**12** MAD ABOUT YOU

6770

**22** STAR TREK: DEEP

SPACE NINE 70751(1h) □

**57** WISHBONE 977190

17h30 **11 6 7 9 2**

**12 13** WATATATOW (R)

26428

## TÉLÉ LUNDI CINÉMA

13h00 **11 6 7 9 2**

**12 13** L'OMBRE D'EM-

MA 74954

(4) Dan. 1988. Comédie dramatique de S. Krash-Jacobsen avec Line Kruse, Borje Ahlstedt et Henrik Larsen. Se sentant négligée par ses parents fortunés, une enfant décide de faire croire à son propre kidnapping. Histoire un peu forcée mais traitée avec un charme particulier. Affectueux pastiche de l'expressionnisme allemand. Forme soignée. L. Kruse fort bien dirigée. A. (2h)

14h00 **2** L'EXIL DÉCHI-

RANT 7138

(4) (John and the Missus). Can. 1986. Drame social réaliste et interprété par Gordon Pinsent avec Jackie Burroughs et Randy Fol-

lett. Au début des années 60, un Terre-Neuvien refuse de quitter son village lorsque la mine de cuivre où il travaillait s'apprête à fermer. Evocation d'un incident réel. Beau mélange de pittoresque et de poésie. Photographie de qualité. Personnages solidement campés. A. (2h)

19h30 **2** STRIP-TEASE IN-

FERNAL 81

3 SEINFELD 190  
4 5 6 7 9 11

CÔTÉ COUR AVEC MÉTRO  
6886

Marcel Leboeuf et Sœur Angèle nous mettront l'eau à la bouche tout l'été avec des nouvelles recettes. De plus, ils accueilleront chaque jour un invité ainsi que les collaborateurs qui viendront nous parler de leurs trouvailles.

5 THE FRESH PRINCE OF BEL-AIR (R) 3770

5 JEOPARDY 3513225

15 PYRAMIDE 428428

8 9 12 15 15 22

32 35 40 ALLÔ PROF 51190

12 SEINFELD 1954

57 NEWTON'S APPLE 602374

## SOIRÉE

18h00 11 6 7 QUÉ BEC

CE SOIR

5175/32003/5751

2 LA GUERRE DES CLANS (R) 577

3 CHANNEL 3 NEWS 63596 (1h)

4 5 6 7 9 11

LE TVA, ÉDITION 18 HEURES 3799

5 NEWSWATCH 83374 (1h)

5 22 NEWS

3510138/14683

15 LES Z'AMOURS 418041

Emission-jeu animée par Jean-Luc Reichmann. Trois couples doivent répondre à des questions portant sur la vie quotidienne à deux.

8 9 12 15 15 22

32 35 40 L'ÉTALON NOIR 58003

9 13 MONTRÉAL CE SOIR 2820022/3474867

2 QUÉ BEC CE SOIR 577

12 PULSE 13138 (1h)

12 CE SOIR ESTIVAL 16041

57 ITN WORLD NEWS 632515

Diffusion du bulletin de nouvelles du réseau ITN de Grande-Bretagne.

18h10 9 ESTRIE CE SOIR 94502848

13 LA RÉGION CE SOIR 12658119

18h30 11 6 7 AVEN-  
TURE NATURE

1577/56683/6003

2 FLASH (D) 157

Magazine artistique, informations, entrevues, potins: tout sur les artistes d'ici et d'Hollywood. EN DIRECT. Rediffusion à 22h30.

4 5 6 7 9 11

SCÈNES DE RUE 7751

Jean-Michel Dufaux et son équipe se retrouvent au cœur des activités culturelles pour nous informer sur les différents événements qui composent la belle saison.

5 NBC NIGHTLY NEWS 3594190

15 ÉVASION (R) 409393

LYON. Magazine de la randonnée pédestre.

8 9 12 15 15 22

32 35 40 LE MONDE MERVEILLEUX DE DISNEY 643139

LES AVENTURES DE BULL-WHIP GRIFFIN (1re de 2). Aventures avec Roddy McDowall, Bryan Russell et Karl Malden. Un jeune garçon entraîne son valet dans de nombreuses aventures à la recherche d'un filon d'or. (1h) Suite mardi, 18h30.

9 12 13 MONTRÉAL CE SOIR 92503

2 AVENTURE NATURE 157

22 ABC WORLD NEWS TONIGHT 92585

57 THE NIGHTLY BUSINESS REPORT 623867

19h00 11 6 7 9 2

12 13 CADILLAC ROSE 80138

À bord d'une Cadillac rose, Normand Brathwaite visite parcs et autres lieux publics de Montréal où il rencontre des artistes pour qui la musique et la chanson occupent une place prépondérante.

2 LES SIMPSON 8190

3 CBS EVENING NEWS 2916

4 5 6 7 9 11

RIRA BIEN... (R) 8138

Avec Paul Houde, André Montmorency, Michel Beaudry, Ghislain Tremblay, Michèle Deslauriers, Véronique LeFlaquis et Pierre Verville. Un regard ironique et mordant, un coup d'oeil sur la société québécoise.

5 INSIDE QUEBEC 5022

5 HOME IMPROVEMENT 5153374

Comédie avec Tim Allen et Patricia Richardson.

15 JOURNAL TÉLÉVISÉ DE FRANCE 2 773480

12 ENTERTAINMENT TONIGHT 3206

22 M-A-S-H 26645

Diffusion de deux émissions. (1h)

57 THE NEWSHOUR WITH JIM LEHRER 148751 (1h)

19h30 11 6 7 9 2

12 13 JARDIN D'AUJOURD'HUI 92567

Pascale Tremblay, Jean-Claude Vigor et Ronald Leduc donnent rendez-vous aux passionnés d'horticulture.

2 CINÉMA DU LUNDI 811428

STRIP-TEASE INFERNAL. (2h)

3 ENTERTAINMENT TONIGHT 867

4 5 6 7 9 11

SYMPHORIEN (R) 3935

Avec Gilles Lalupille, Juliette Huot et Janine Mignolet.

5 WAYNE & SHUSTER IN BLACK & WHITE (R) 7119

5 WHEEL OF FORTUNE 3590374

15 PARIS LUMIÈRES 405577

Inv.: José Van Damme. Rediffusion mardi, 12h00.

8 9 12 15 15 22

32 35 40 TÉLÉSCIEN-  
CE 977664

LE JOUR DE L'ÉCLIPSE. Le 24 octobre 1995, à 11h07, une éclipse totale de soleil était observée au Vietnam pendant une minute quarante secondes. Ce fut l'occasion, pour des dizaines de scientifiques qui avaient quitté leur pays à cause de la guerre de revenir. PASSION DE FAMILLE. L'aîné est physicien, le cadet neurobiologiste, le benjamin historien. Les trois frères Peschanski n'ont qu'une seule passion: changer le monde. (1h) Rediffusion vendredi, 22h42.

12 THE SIMPSONS 8003

20h00 11 6 7 9 2

12 13 DIRECTION: SUD 37751

LA PROMESSE avec Paul Gross et David Marciano. Une prostituée de luxe est éliminée par un homme de mains d'un sénateur pour le carnet d'adresses de sa clientèle très haut placée, répertoire qu'elle utilisait pour exercer un chantage. Une enfant de la rue s'empare à son tour du carnet et devient, sans le savoir, la cible de l'assassin. (1h)

3 COSBY 1664

4 5 6 7 9 11

PLACE MELROSE 71577

CAUCHEMAR BÉNÉFIQUE avec Courtney Thorne-Smith et Andrew Shue. Matt prouve qu'il y a bal et bien eu val de bébé à l'hôpital. Kim se demande si la vie vaut la peine d'être vécue. Elle voudrait tant jouer le rôle de mère. Jeff de son côté décide de profiter pleinement de la vie et d'offrir des cadeaux hors de prix à Matt. Terry déclare son amour à Alison. (1h)

5 ABSOLUTELY FABULOUS 4770

FRANCE. Edina et Patsy partent pour la Provence en vacances. Le château luxueux n'est autre qu'un piètre chalet offrant le ping-pong comme seul divertissement.

5 SUDDENLY SUSAN (R) 5162022

15 LE COEUR AU SHOW (R) 937751

SPECIAL GEORGES BRASSENS. Depuis le marché de Brive-la-Gaillarde en France, spectacle réunissant une pléiade d'artistes de toutes générations qui réorchestrent à leur façon une partie de l'oeuvre de Georges Brassens. Avec Raymond Devos, Serge Lama, Dany Brillant, Jorjy, Chevallier et Laspales, Tonton David, Paw, Wow, Zozie, Pierre Bellemare, Zouk Machine, Fred Blondin. (2h)

12 COSBY 2954

SOCIAL INSECURITY. Comédie avec Bill Cosby et Phyllis Rashad.

22 WORLD OF DISCOVERY 35393

THE LAST CHARGE OF THE RHINO. La population du rhinocéros a été décimée au cours des ans par les braconniers à la recherche de leurs précieuses cornes. En Namibie, le Dr Joel Berger, biologiste de la nature et son épouse, associée à ses recherches, ont découvert les mesures extraordinaires prises pour protéger le rhinocéros de l'extinction. (1h)

57 TRIUMPH OF THE NERDS: RIDING THE BEAR 164799

RIDING THE BEAR (2e de 3). (1h)

20h30 3 EVERYBODY LOVES RAYMOND 7729

Comédie avec Ray Romano.

# LUNDI

28 JUILLET

5 COMICS (R) 9567

JEREMY HOTZ. Q

5 FIRED UP 5181157

8 9 12 15 15 22

32 35 40 PIGNON SUR RUE 43683

C'est l'anniversaire de François-Nicolas et c'est la fête pour tout le monde. Sauf qu'on apprend que c'est aussi celui de Patrick et pourtant il ne veut rien savoir. Chacun vit sa propre vie. Patrick nous parle de ses valeurs à lui. Puis Sandra en dévoile encore davantage sur son abus.

12 SEINFELD 1461

21h00 11 6 7 9 2

12 13 ENJEUX 57515

ANGLO BLUES. Les réactions des anglophones du Québec face aux résultats du référendum d'octobre 1995, leurs frustrations, leurs rapports avec le reste du Canada, leur avenir. Selon eux, le fossé qui s'est creusé entre les francophones et anglophones peut-il être comblé? (1h)

3 12 CYBILL 2751/59867

4 5 6 7 9 11

2000, AVENUE DE L'OCÉAN 84041

Avec Lisa Hartman, Jennifer Beals et Drew Barrymore. Joy fait chanter un producteur afin d'obtenir un rôle pour sa soeur dans une telenovela. Mais de son côté, Lindsay est plutôt tentée d'accepter l'offre d'Eric un jeune auteur dont les parents sont producteurs de films. Accusée de meurtre, Jade fait appel aux services de Perry pour la défendre. (1h)

5 FATHER TED 11683

GRANT UNTO HIM ETERNAL REST. La mort subite de Father Jack permet à Ted et à Dougal de recevoir de l'argent. Etant donné sa peur d'être enterré vivant, une condition au testament leur impose de le veiller une nuit entière dans une crypte sinistre.

5 CAROLINE IN THE CITY (R) 1489225

8 9 12 15 15 22

32 35 40 CINÉMA 8919206

DANZON. (1h49)

22 ABC MONDAY NIGHT MOVIE 38480

LIE OF THE HEART: THE STORY OF LAURIE KELLOGG. (2h)

57 THE CIVIL WAR 286206

A VERY BLOODY AFFAIR - 1862: FOREVER FREE. Dès son apparition en 1990, la série devint un phénomène et presque 40 millions d'Américains en suivirent les péripéties. (2h30)

21h30 2 PORTRAIT D'ARTISTE (R) 603596

Mitsou se confie à Daniel Guérard. (1h)

3 MURPHY BROWN 68041

5 THIS HOUR HAS 22 MINUTES 95119

5 WINGS (R) 7045770

12 MURPHY BROWN 18683

Comédie avec Candice Bergen et Faith Ford. Lorsqu'une de leurs sources refuse de s'avancer pour confirmer une nouvelle, Murphy et Frank engagent un acteur pour en jouer le rôle.

22h00 11 6 7 9 2

12 13 LE TÉLÉ JOURNAL 8593867

3 CHICAGO HOPE 2480 (1h)

4 5 6 7 9 11

LE TVA, ÉDITION RÉSEAU 84138

5 THE NATIONAL / CBC NEWS 25374 (1h)

5 DATALINE NBC 7638867 (1h)

15 TÉLÉ TOURISME 670954

12 NIKITA 89596

WAR. (1h)

22h25 11 6 7 9 2

12 13 LE POINT 69884931

22h27 15 LA MÉTÉO DES CINQ CONTINENTS 13979596

22h30 2 FLASH (R) 41886

4 5 6 7 9 11

LE TVA SPORTS 5616683

15 JOURNAL TÉLÉVISÉ BELGE 656374

22h49 4 5 6 7 9

11 TIRAGES DE "LA QUOTIDIENNE" - "BANCO" - "EXTRA" 13805751

8 9 12 15 15 22

32 35 40 BERGERAC 4105022

IL NEIGE EN PROVENCE. Pour des considérations financières, Bergerac accepte d'assurer le gardiennage de la maison des Calder en Provence. Très vite, il découvre que la maison sert à la contrebande de cocaïne. (1h)

22h55 4 5 6 7 9

11 TÉTÉ-À-TÉTÉ 5560119

Avec Lise Payette. Inv.: Lorraine Pintal. (1h appr.)

23h00 11 6 7 9 2

12 13 LES NOUVELLES DU SPORT 5336409

2 LE GRAND JOURNAL 3570

3 NEWS 8813003

5 NEWSWATCH AT ELEVEN 23428

5 22 NEWS 9668567/4999515

15 ÉVASION 298374

12 CTV NEWS 54312

23h05 22 ROSEANNE 5347515

23h19 11 6 7 9 2

12 13 LA MÉTÉO 30141138

23h20 11 6 7 9 2

12 13 CINÉMA 93311041

TOP SECRET. (2h25)

23h30 2 SPORTS PLUS 58751

5 COMICS (R) 98393

ELVIRA KURT.

15 40 DEGRÉS À L'OMBRE 748515 (1h30)

# LUNDI

28 JUILLET

- 12 PULSE 9303374
- 57 CHARLIE ROSE 535683 (1h)
- 23h35 3 LATE SHOW WITH DAVID LETTERMAN 5492867 Talk-show. (1h)
- 5 THE TONIGHT SHOW WITH JAY LENO 9873634 Talk-show. (1h) □
- 22 NIGHTLINE 14494848
- 23h45 12 SPORTS NIGHT 96319312
- 23h54 4 5 6 7 9
- 11 BENNY HILL 9327954
- 00h00 2 LA SAGA DU PARRAIN 96981 (Dern. de 9). Avec Marlon Brando, Al Pacino et James Caan. Version télévisée de la série cinématographique "Le Parrain". (1h)
- 5 TALES FROM THE CRYPT 11639 100 PER CENT PURE HORROR. La femme agrie d'un nabab d'une compagnie de savon décide que le meilleur moyen de dissoudre son mariage est de faire "littéralement" disparaître son mari au lavage.
- 00h01 12 VIPER 74707 (1h)
- 00h06 22 POLITICALLY INCORRECT 90121349
- 00h23 4 5 6 7 9
- 11 PUB 3232542 (2h)
- 00h30 5 CBC LATE NIGHT 78267558 L'ATALANTE. (2h15) 18
- 57 STARHUSTLER 239320
- 00h35 3 LATE LATE SHOW WITH TOM SNYDER 7979097 (1h)
- 5 LATE NIGHT WITH CONAN O'BRIEN 5444982 Talk-show. (1h)
- 00h37 22 PUB 84521504
- 00h58 12 CINEMA TWELVE 4484504 THE CASE OF THE FATAL FRAMING. (1h56)
- 01h00 2 PUB 15504
- 15 LE SOIR 3 178900
- 01h30 15 CONCOURS MUSICAL INTERNATIONAL REINE ÉLISABETH DE BELGIQUE (R) 759455 (1h)
- 01h35 3 PUB 20255964
- 5 LATER 3719165
- 02h05 5 NBC NIGHTSIDE 44828707 (3h55)
- 02h08 3 MATLOCK 6833788 (1h)
- 02h30 15 20 ANS: À BERLIN (R) 912097 (1h)
- 02h54 12 DOUBLE FEATURE 42582788 DEUIL À COGNAC. Le maître de chai des Cognac Vayrac, François Tournier, est retrouvé sans vie. Toutes les grandes maisons auraient voulu l'engager. On ne lui connaissait pas d'ennemi. Alors pourquoi ce meurtre? (1h40)
- 03h30 15 RADIO FRANCE INTERNATIONALE 15278610 (2h55)
- 04h37 12 IN THE HEAT OF THE NIGHT 6294504

# TÉLÉ MATINÉE

Voir aux pages 5 et 6

## APRÈS-MIDI

- 12h00 11 6 7 9 2
- 12 13 LE MIDI 27417
- 3 5 NEWS 9864455/4682368
- 5 MIDDAY 46165 (1h) □
- 15 PARIS LUMIÈRES 3761368
- 12 TRAVEL, TRAVEL 20252 DISNEY WORLD.
- 57 PERSONAL SUCCESS 376815 (1h)
- 12h10 3 ACROSS THE FENCE 21829455 A TOUR OF LEDGE IN TIME IN SUTTON, VERMONT.
- 9 LE MIDI - ÉDITION ESTRIE 47327271
- 12h25 4 5 6 7 9
- 11 UN JOUR À LA FOIS (D) 38461184 (1h05) EN DIRECT. Suite de 11h45.
- 15 TV5 MINUTES 92290900
- 12h30 11 6 7 9 2
- 12 13 CADILLAC ROSE (R) 58829
- 2 LE GRAND JOURNAL 10726
- 3 THE YOUNG AND THE RESTLESS 635310 (1h) □
- 5 INSIDE EDITION 7936078
- 15 LE JOURNAL DE FRANCE 3 717542
- 12 PULSE 57894
- 22 PORT CHARLES 76271
- 13h00 11 6 7 9 2
- 12 13 CINÉMA 49959 COUP DOUBLE. (2h)
- 2 LES PIERRAFEU 27691 Dessins animés.
- 5 22 ALL MY CHILDREN 55813/71726 (1h) □
- 5 DAYS OF OUR LIVES 7924233 (1h) □
- 15 40 DEGRÉS À L'OMBRE 766078 (1h30) Rediffusion à 23h30.
- 8 9 12 15 15 22
- 32 35 40 LES CINQ DERNIÈRES MINUTES (R) 5595523 DEUIL À COGNAC. Le maître de chai des Cognac Vayrac, François Tournier, est retrouvé sans vie. Toutes les grandes maisons auraient voulu l'engager. On ne lui connaissait pas d'ennemi. Alors pourquoi ce meurtre? (1h40)
- 12 HOMESTYLE 69207

- 57 BEGINNING CONVERSATIONAL GERMAN 448981 ALLES GUTES. Cours d'allemand.
- 13h30 2 LA FAMILLE CALINOIRS 19097
- 3 12 THE BOLD AND THE BEAUTIFUL 54833/56165
- 4 5 6 7 9 11
- 12 TÉLÉ-ACHATS (R) 250271 (1h)
- 57 GOURMET IRELAND 179829
- 14h00 2 CINÉMA 7504 UN HOMME, UNE FEMME ET UNE BANQUE. (2h)
- 3 AS THE WORLD TURNS 41897 (1h) □
- 5 E.N.G 52813 (1h) □
- 5 LEEZA 5825879 (1h) □
- 12 ANOTHER WORLD 90097 (1h) □
- 22 ONE LIFE TO LIVE 11707 (1h) □
- 57 LAP QUILTING WITH GEORGIA ST. BONESTEEL 304813
- 14h30 4 5 6 7 9
- 11 LA MISÈRE DES RICHES II 812875 Stephan, Charles et Hélène rencontrent le médecin de la petite Christina. Richard O'Neil accepte difficilement de n'avoir obtenu que 24 pour cent des actions de Jet Air. L'histoire d'amour entre Etienne et Fabienne évolue rapidement. Espérant une réconciliation, Josiane organise une fête pour l'anniversaire de son mari. Jean Lemieux reproche à Yvan Moreau de lui avoir menti concernant son association avec Jean-Marc Nadeau. Hélène revient à Montréal accompagnée de la petite Christina Schmitts. (1h)
- 15 LES BELGES DU BOUT DU MONDE 908287 Série de portraits de Belges installés aux quatre coins du monde.
- 57 KRATT'S CREATURES 279243
- 14h40 8 9 12 15 15
- 22 32 35 40 INTERMÈDE 23981962
- 15h00 11 6 7 9 2
- 12 13 LA MAISON DE OUIZIE 11962
- 3 THE GUIDING LIGHT 8349 (1h)
- 5 CORONATION STREET 2418
- 5 DARKWING DUCK 5065165
- 15 JOURNAL TÉLÉVISÉ DE TV5 6189875
- 8 9 12 15 15 22
- 32 35 40 L'ÉTALON NOIR 80078
- 12 22 GENERAL HOSPITAL 86233/62271 (1h) □
- 57 ARTHUR 383320

# MARDI

29 JUILLET

- 15h25 15 LA MÉTÉO DES CINQ CONTINENTS 39298726
- 15h30 11 6 7 9 2
- 12 13 LES MYSTÉRIEUSES CITÉS D'OR 42320
- 4 5 6 7 9 11
- QUAND LE COEUR ATTEND 1504 L'AMOUR AVEC UN GRAND A. À l'âge de dix ans, Patrick (Samuel Gingras) tombe follement amoureux d'une femme de 20 ans. Après le décès de son grand-père, Patrick comprend enfin le vrai sens du mot amour.
- 5 THE URBAN PEASANT 5788 TOFU.
- 5 GARGOYLES 3418726
- 15 LA CHANCE AUX CHANSONS (R) 1487726 Les rois du bal.
- 8 9 12 15 15 22
- 32 35 40 RÉMI 11436
- 57 THE MAGIC SCHOOL BUS 724338
- 16h00 11 6 7 9 2
- 12 13 LA BANDE À PICHOU 61455
- 2 BONS BAISERS D'AMÉRIQUE 6558 Carte postale de Louisiane; en Louisiane, Dovie Naquin, pêcheur, chasseur et trappeur de 83 ans nous parle de la vie dans les Bayous; Louise Forestier présente son dernier album "Forestier chante Louise"; une collectionneuse de poupées Barbie qui s'identifie à son idole; Daniel Toscani du Plantier au Festival du film français de Québec; Ganesh Anandan, musicien. (1h)
- 3 DR. QUINN, MEDICINE WOMAN 7964 (1h)
- 4 5 6 7 9 11
- LES FEUX DE L'AMOUR 86900 (1h)
- 5 JONOVISION (R) 7523
- 5 ALADDIN 3497233
- 8 9 12 15 15 22
- 32 35 40 PACHA ET LES CHATS 23271
- 12 OPRAH 86928 (1h) □
- 22 POWER BLOCK 69097
- 57 WHERE IN TIME IS CARMEN SANDIEGO? 279423
- 16h15 15 GOURMANDISES (R) 92449436 Voir lundi, 11h45.
- 16h30 11 6 7 9 2
- 12 13 OCÉANE 67639 DES ENFANTS EXTRAORDINAIRES. Lors d'une soirée, Michael est ridiculisé par Vanessa. Jason apporte le médaillon d'Océane à Jame-Mera pour lui prouver ses bonnes intentions. Jame-Mera fait une rencontre troublante avec Océane. □
- 5 FAMILY MATTERS 3707

- 5 QUACK PACK 3493417
- 15 REGARDS D'AFRIQUE (R) 815523 LE SIDA. La promotion du préservatif en Afrique.
- 8 9 12 15 15 22
- 32 35 40 LE MONDE DE DAVID LE GNOME 29455
- 22 AMERICA'S FUNNIEST HOME VIDEOS 58981
- 57 BILL NYE, THE SCIENCE GUY 879487
- 17h00 11 6 7 9 2
- 12 13 LA PETITE PATRIE 23707
- 2 LE GRAND JOURNAL 1078 (1h) □
- 3 THE SIMPSONS 9097
- 4 5 6 7 9 11
- TOP MODÈLES 5691
- 5 THE SIMPSONS (R) 9875
- 5 ACCESS HOLLYWOOD 5060610
- 15 JOURNAL TÉLÉVISÉ SUISSE 171691
- 8 9 12 15 15 22
- 32 35 40 RÉMI 85523
- 12 MAD ABOUT YOU 3287
- 22 STAR TREK: DEEP SPACE NINE 33184 (1h)
- 57 WISHBONE 395165
- 17h30 11 6 7 9 2
- 12 13 WATATATOW (R) 41691 Roger (Gilbert Comtois), père adaptif de Steve (Stéphane Gagnon), offre à ce dernier un emploi dans la vente, en plus de la direction du bulletin de liaison interne de la société. Pour plaire à son père, Steve est tenté d'accepter. □
- 3 12 SEINFELD 894/8271
- 4 5 6 7 9 11
- CÔTÉ COUR AVEC MÉTRO 2225
- 5 THE FRESH PRINCE OF BEL-AIR (R) 1977
- 5 JEOPARDY 3417097
- 15 PYRAMIDE 806875
- 8 9 12 15 15 22
- 32 35 40 ALLÔ PROF 10707
- 57 YOU AND YOUR GREAT DOG 174879

## SOIRÉE

- 18h00 11 6 7 QUÉBEC CE SOIR 754293078/9368
- 2 LA GUERRE DES CLANS (R) 981
- 3 CHANNEL 3 NEWS 15271 (1h) □

# MARDI

29 JUILLET

**4 5 6 7 9 11**  
LE TVA, ÉDITION 18  
HEURES 7788

**5** NEWSWATCH 42349  
(1h) □

**5 22** NEWS  
3407610/46146

**15** LES Z'AMOURS  
803788

**8 9 12 15 15 22**  
**32 35 40** L'ÉTALON  
NOIR 77720

**9 13** MONTRÉAL CE  
SOIR 2724894/3378639

**2** QUÉBEC CE SOIR 987

**12** PULSE 65813  
(1h) □

**12** CE SOIR ESTIVAL  
48504

**57** ITN WORLD NEWS  
829702

**18h10 9** ESTRIE CE SOIR  
94499320

**13** LA RÉGION CE SOIR  
12545697

**18h30 11 6 7 9 2**  
ÇA C'EST  
LES VACANCES  
8894/80558/3320

**2** FLASH (D) 233  
Rediffusion à 22h30.

**4 5 6 7 9 11**  
SCÈNES DE RUE 1368

**5** NBC NIGHTLY NEWS  
3498962

**15** ÉVASION 827368  
LA POINTE DU RAZ. Redif-  
fusion à 23h00.

**8 9 12 15 15 22**  
**32 35 40** LE MONDE  
MERVEILLEUX DE DISNEY  
455184

LES AVENTURES DE BULL-  
WHIP GRIFFIN (dern. de 2).  
(1h) Voir lundi, 18h30.

**9 12 13** MONTRÉAL  
CE SOIR 62184

**2** ÇA C'EST LES VA-  
CANCES 233

**22** ABC WORLD NEWS  
TONIGHT 60726

**57** THE NIGHTLY BUSI-  
NESS REPORT 829982

**19h00 11 6 7 9 2**  
**12 13** CADILLAC ROSE  
36271

**2** LES SIMPSON 2707

**3** CBS EVENING NEWS  
9233

**4 5 6 7 9 11**  
TERRE 2 14504  
L'HOMME DE SES RÊVES.  
Avec Debrah Farentino et  
Clancy Brown. Devant rencon-  
tre un homme qu'elle avait  
connu alors qu'elle était une  
enfant. Celui-ci l'entraîne  
dans ses rêves les plus fous  
mais sème le doute auprès des  
compagnons de Devon. Une  
vieille femme raconte à True  
que cet homme a un passé  
plutôt trouble et qu'il a com-  
mis d'horribles gestes. (1h)

**5** INSIDE QUEBEC 9639

**5** HOME IMPROVEMENT  
5057146

**15** JOURNAL TÉLÉ VISÉ  
DE FRANCE 2 191455

**12** ENTERTAINMENT  
TONIGHT 8833

**22** M-A-S-H 85610  
Diffusion de deux émissions.  
(1h)

**57** THE NEWSHOUR  
566726 (1h) □

**19h30 11 6 7 9 2**  
**12 13** LE VENT DES AN-  
NÉES 60 68368  
Musique et vedettes qui ont  
fait vivre, danser et chanter  
tous ceux qui ont vécu leur ie-  
unesse dans les années 60. Ce  
soir: les Sinners, les Miser-  
ables et le règlement anti-  
short de 1963. □

**2** CINÉ MA DU MARDI  
299875  
POURQUOI MAMAN EST  
DANS MON LIT?. (2h)

**3** ENTERTAINMENT  
TONIGHT 271 □

**5** THE HEALTH SHOW  
(R) 4436  
Un prélèvement gyné-  
cologique plus précis: les pré-  
sumés dangers de la maternité  
tardive; une nouvelle méthode  
pour comprendre notre "intel-  
ligence émotionnelle".

**5** WHEEL OF FORTUNE  
3494146

**15** PARIS LUMIÈRES  
816252  
Inv.: Yaguel Didier, voyante.  
Rediffusion mercredi, 12h00.

**8 9 12 15 15 22**  
**32 35 40** EXPLO-  
RATION 395639  
EXPÉDITION - PAMIR, SUR  
LE TOIT DU MONDE (2e de  
8). Ce documentaire nous en-  
traîne sur les hauts plateaux  
du Pamir, en Asie centrale, là  
où les sommets sont parsemés  
de glaciers immenses et de  
lacs morainiques. (1h) □

**12** SUDDENLY SUSAN  
5320  
Comédie avec Brooke Shields.

20h00 **11 6 7 9 2**  
**12 13** PETIT GUIDE  
FÉMININ DE L'ADULTÈRE  
70788 (1h) □  
(Dern. de 3). Avec Theresa  
Russell, Amanda Donohoe et  
Sean Bean. Rose, une jeune  
célibataire, juge sévèrement  
ses amies qui fréquentent des  
hommes mariés. Cependant,  
elle se laissera prendre elle  
aussi au piège de l'adultère.

**3** PROMISED LAND  
5523 (1h) □

**4 5 6 7 9 11**  
LE MATCH DE LA VIE (R)  
23252  
La cour des miracles; la police  
est-elle en train de perdre la  
guerre?; Jacques Duches-  
neau: le gars de terrain. (1h)

**5** MARKET PLACE (R)  
1287  
Comment les manufacturiers  
et détaillants de matelas em-  
pêchent les consommateurs de  
comparer les prix d'un maga-  
sin à l'autre. Les ventes de  
garage peuvent être une mine  
d'or. Attention, cependant de  
ne pas acheter des produits  
discontinus.

**5** MAD ABOUT YOU (R)  
5066894

**15** LES GENS DE MO-  
GADOR 7479436  
(3e de 6). Avec Marie-José  
Nat, Jean-Claude Drouot et  
Marie-France Pisier. De 1852  
à 1925, l'histoire, à travers  
trois générations, d'une  
famille de propriétaires ter-  
riens installée dans un do-  
maine au cœur de la  
Provence. (1h45) Rediffusion  
mercredi, 1h30.

**12 22** ROSEANNE  
9271/10233

**57** MASTERPIECE THE-  
ATRE 546962  
SHARPE'S ENEMY. Aven-  
tures romantiques avec l'of-  
ficier britannique Richard  
Sharpe durant l'époque des  
guerres napoléoniennes en Es-  
pagne. (2h) □

20h30 **5** VENTURE 7894

**5** NEWSRADIO (R)  
5158829

**8 9 12 15 15 22**  
**32 35 40** PIGNON SUR  
RUE (R)  
93542  
Julie est épuisée. Emploi de  
jour, emploi de nuit, au point  
où elle en offre un à François-  
Nicolas qui ne réagit toujours  
pas. Mais c'est le retour de  
Panthère avec Brume, le chat  
de Chrystian, qui crée de l'in-  
tolérance. Tout le monde s'en  
mêle. Patrick ne peut plus rien  
supporter. Rediffusion jeudi,  
13h00. □

**12** FRASIER 5078

**22** LIFE'S WORK 39368

21h00 **11 6 7 9 2**  
**12 13** ZOOM 83252  
LIVRAISONS AIGRES-  
DOUCES. Un portrait in-  
timiste de cinq jeunes Mon-  
tréalais sans emploi, em-  
bauchés par Sanropol  
Roulant, un projet communau-  
taire qui consiste à apporter  
des repas à des personnes  
âgées et à leur donner un coup  
de main dans les tâches mé-  
nagères. (1h)

**3** MINI-SÉRIE 8610  
IN THE BEST OF FAMILIES:  
MARRIAGE, PRIDE AND  
MADNESS (dern. de 2). (2h)  
Vair dimanche, 21h00. □

**4 5 6 7 9 11**  
LES PLOUFFE 10788  
Avec Serge Dupire, Pierre  
Curzi et Gabriel Arcand. Le 4  
septembre 1939, le Canada dé-  
clare la guerre à l'Allemagne.  
Le curé Folbeche fente de tout  
faire pour éviter que les Cana-  
diens-Français aillent au  
front. Le comportement d'O-  
vide le chasse du monastère. A  
son retour à Québec, il invite  
Rita Toulouse à une soirée  
dansante. Le déclenchement  
de la guerre risque de compro-  
mettre le départ de Guillaume  
pour Cincinnati. Denis s'enrôle  
dans l'armée pour le service  
de l'espionnage. (1h) Suite  
mardi prochain, même heure.

**5** WITNESS 74962 (1h)

**5** FRASIER 1383097  
Comédie avec Kelsey Gram-  
mer et Wilfrid Hyde-Pierce. □

**8 9 12 15 15 22**  
**32 35 40** CINÉ MA  
8901287  
LA DISCRÈTE. (1h41) □

**12 22** HOME IMPROVE-  
MENT 94252/47962

21h30 **2** SALLE D'UR-  
GENCE 283851  
IL Y A DES JOURS COMME  
ÇA avec Sherry Stringfield,  
Éria LaSalle et Noah Wyle.  
Une nouvelle préposée à l'ac-  
cueil fait son entrée; le perso-  
nel parle sur les malades de son  
séjour passé en prison. Doug  
Ross fait face au mécontente-  
ment de Mark et du pédiatre  
en chef de l'hôpital. On impose  
à Benton de travailler avec  
côtés de Jeanie Boulet. Carol  
doit ranimer l'agent immobili-  
er qui lui vend sa maison et  
Carter écoute les confidences  
de la stagiaire Harper Tracy.  
(1h) □

**5** NEWSRADIO 7949542

**12 22** SPIN CITY  
40558/63707

21h45 **15** VIVA (R)  
71737320  
SUPERSTITIONS: L'IMPOR-  
TANT C'EST D'Y CROIRE. A  
la découverte des différentes  
superstitions des gens.

22h00 **11 6 7 9 2**  
**12 13** LE TÉLÉ JOURNAL  
8497639

**4 5 6 7 9 11**  
LE TVA, ÉDITION RÉSEAU  
36813

**5** THE NATIONAL / CBC  
NEWS 84349 (1h) □

**5** DATELINE NBC  
7532639 (1h) □

**12** TWO 31271  
Gus croit détenir finalement la  
preuve dont il a besoin pour  
être innocenté lorsqu'il  
aperçoit Booth dans un clip  
télévisé impliquant un sénate-  
ur notoire. (1h) □

**22** NYPD BLUE 84987  
Drame policier avec Jimmy  
Smits et Dennis Franz. (1h) □

**57** PEAK PRACTICE (R)  
565097  
LISTENING SKILLS. L'ambi-  
tion impitoyable de Sarah Pre-  
ston conduit son mari Will au  
bord du déracinement. (1h)

22h25 **11 6 7 9 2**  
**12 13** LE POINT  
38133243

22h27 **15** LA MÉTÉO DES  
CINQ CONTINENTS  
13873368

22h30 **2** FLASH (R) 60233

**4 5 6 7 9 11**  
LE TVA SPORTS 5510455

**15** JOURNAL TÉLÉ VISÉ  
BELGE 808879

22h41 **8 9 12 15 15**  
**22 32 35 40** BERGER-  
AC 4000523  
ENQUÊTE IMPRÉVUE. La  
comptable Susan Young se  
noie mystérieusement alors  
qu'elle participe à une foire in-  
ternationale. Il semblerait  
qu'elle ait été mêlée, sans le  
savoir, à une fraude de 10 mil-  
lions de livres. Bergerac en  
vient à la conclusion que sa  
mort n'est pas accidentelle.  
(1h)

22h49 **4 5 6 7 9**  
**11** TIRAGES DE "LA  
QUOTIDIENNE" - "BAN-  
CO" - "EXTRA"  
13709523

**TÉLÉ MARDI  
CINÉMA**

13h00 **11 6 7 9 2**  
**12 13** COUP DOUBLE  
49959 (2h)

(5) (Tough Guys), É.-U. 1986. Co-  
médie de J. Kanew avec Kirk Dou-  
glas, Burt Lancaster et Charles  
Durning. Sortis de prison au bout  
de trente ans, deux vieillards déci-  
dent de faire un coup d'éclat en at-  
taquant un train. Intrigue forcée.  
Ensemble un peu simpliste. Mise  
en images fonctionnelle. Nombreu-  
ses invraisemblances. Interpré-  
tation robuste et pleine d'aisance.

14h00 **2** UN HOMME, UNE  
FEMME ET UNE BANQUE  
7504

(5) (A Man, a Woman and a Bank),  
Can. 1979. Comédie policière de N.  
Black avec Donald Sutherland,  
Brooke Adams et Paul Mazursky.  
Deux experts en électronique sont  
dérangés par une jeune photogra-  
phe dans leur plan de vol de ban-  
que. Scénario ingénieux. Mise en  
scène inégale. (2h)

19h30 **2** POURQUOI MAMAN  
EST DANS MON LIT?  
299875  
(5) Fr. 1994. Comédie dramatique  
de P. Malakian avec Marie-Fran-  
ce Pisier, Gérard Klein et Benig-  
min Chevillard. Se croyant res-  
ponsable de la séparation de ses  
parents, un gamin met tout en œu-  
vre pour favoriser leur réconcilia-  
tion. Comédie légère et gentille  
construite à partir d'un canevas  
conventionnel. Début un peu labo-  
rieux. Réalisation pimpante. Jeu  
alerte des comédiens. E. (2h)

21h00 **8 9 12 15 15**  
**22 32 35 40** LA  
DISCRÈTE  
8901287  
(3) Fr. 1990. Comédie de mœurs de  
C. Vincent avec Fabrice Luchini,  
Judith Henry et Maurice Garrel.  
Un écrivain entreprend de séduire  
une jeune femme avec l'intention  
de l'abandonner ensuite brutale-  
ment et de transcrire l'aventure  
dans un roman. Approche psycho-  
logique fine. Mariageage plein de  
fraicheur. Mise en scène simple  
mais bien maîtrisée. Acteurs judi-  
cieusement choisis. (1h41) □

23h20 **11 6 7 9 2**  
**12 13** LE PRIX D'UNE  
FEMME  
91731691  
(4) Fr. 1993. Drame social de G.

Krawczyk avec Philippine Leroy-  
Beaulieu, Suchitra Pitali Malik et  
Serge Dupire. Lors d'un tournage  
en Inde, une cinéaste porte secours  
à une jeune femme menacée de  
mort par sa belle-famille insatis-  
faite de sa dot. Téléfilm abondant  
avec justesse le thème de la condi-  
tion féminine indienne. Réalisa-  
tion intelligente. Interprétation à  
l'avenant. A. (1h55)

00h30 **5** GREEN FOR DAN-  
GER  
78154030  
(4) G.-B. 1946. Comédie policière  
de S. Gilliat avec Sally Gray, Alas-  
tair Sim et Trevor Howard. En  
1944, un inspecteur de police en-  
quête sur une série de meurtres  
dans un hôpital. Scénario bien  
construit. Mise en scène habile.  
Bonne interprétation. A. (2h15)

00h58 **12** THE PINK PAN-  
THER 69890672  
(4) G.-B. 1963. Comédie policière  
de B. Edwards avec Peter Sellers,  
David Niven et Capucine. Un po-  
licier maladroit tente d'empêcher  
un gentleman cambrioleur de  
s'emparer d'un bijou de grand  
prix. Scénario inventif. Mise en  
scène alerte. Nombreuses trou-  
vailles comiques. E. (2h19)

03h17 **12** TABLE FOR FIVE  
36278295  
(5) É.-U. 1983. Drame sentimental  
de R. Lieberman avec Jon Voight,  
Marie-Christine Barrault et Ri-  
chard Crenna. Pour renouer avec  
ses trois enfants, un divorcé les  
emmène en croisière en Europe.  
Traitement sentimental. Vision su-  
perficielle des problèmes. Mise en  
scène satisfaisante. Interprétation  
sympathique. A. (1h49)

# MARDI

29 JUILLET

22h55 **4 5 6 7 9**  
**11** TÊTE-À-TÊTE  
 5457691 Bernard Lemaire

23h00 **11 6 7 9 2**  
**12 13** LES NOUVELLES  
 DU SPORT 5223981  
**2** LE GRAND JOURNAL  
 7287  
**3** NEWS 8717875  
**5** NEWSWATCH AT  
 ELEVEN 42875  
**5 22** NEWS  
 8917879/4966287  
**15** ÉVASION (R) 616349  
**12** CTV NATIONAL NEWS  
 36487  
**57** MOTORWEEK 816233

23h05 **22** ROSEANNE  
 5314287

23h19 **11 6 7 9 2**  
**12 13** LA MÉTÉO  
 30038610

23h20 **11 6 7 9 2**  
**12 13** CINÉMA  
 91731691 (1h55)  
 LE PRIX D'UNE FEMME.

23h30 **2** SPORTS PLUS  
 91356 □  
**5** COMICS 57368  
**15** 40 DEGRÉS À L'OM-  
 BRE (R) 126962 (1h30)  
**12** PULSE 9207146  
**57** CHARLIE ROSE  
 946368 (1h)

23h35 **3** THE LATE SHOW  
 WITH DAVID LETTERMAN  
 5396639 (1h appr.)  
**5** THE TONIGHT SHOW  
 WITH JAY LENO 8122946  
**22** NIGHTLINE  
 14381320

23h45 **12** SPORTS NIGHT  
 96212455

23h54 **4 5 6 7 9**  
**11** BENNY HILL  
 9221726

00h00 **2** SHOGUN (R)  
 28856 (9e de 12). (1h)  
**5** TALES FROM THE  
 CRYPT 36214  
**12** BABYLON 5 99382

00h06 **22** POLITICALLY IN-  
 CORRECT 90181721

00h30 **5** CBC LATE NIGHT  
 78154030 (2h15) **18**  
 GREEN FOR DANGER.  
**57** STARHUSTLER  
 720295

00h35 **3** THE LATE LATE  
 SHOW 7946769 (1h)  
**5** LATE NIGHT WITH CO-  
 NAN O'BRIEN 9749194

00h58 **12** CINÉMA 12  
 69890672 PINK PANTHER.  
**15** LE SOIR 3 513547

01h30 **15** VUE SUR LA MER  
 (R) 233030 (1h)

01h35 **5** LATER 3786837

02h08 **3** MATLOCK  
 6893160 (1h)

03h17 **12** SECOND FEATURE  
 36278295  
 TABLE FOR FIVE. (1h49)

# TÉLÉ MATINÉE

Voir aux pages 5 et 6

## APRÈS-MIDI

12h00 **11 6 7 9 2**  
**12 13** LE MIDI 90905  
**3 5** NEWS  
 9831127/4642740  
**5** MIDDAY 61740  
**15** PARIS LUMIÈRES (R)  
 3721740  
**12** TRAVEL, TRAVEL  
 52127  
 PENNSYLVANIA DUTCH  
 COUNTRY.  
**57** GED 821363

12h10 **3** ACROSS THE FEN-  
 CE 21896127  
 AMERICORPS IN WINDHAM  
 COUNTY.  
**9** LE MIDI - ÉDITION  
 ESTRIE 47394943

12h25 **4 5 6 7 9**  
**11** UN JOUR À LA FOIS  
 (D) 38438856  
 (1h05) EN DIRECT. Suite de  
 11h45.  
**15** TV5 MINUTES  
 92267672

12h30 **11 6 7 9 2**  
**12 13** CADILLAC ROSE  
 (R) 27547  
**2** LE GRAND JOURNAL  
 35301  
**3** THE YOUNG AND THE  
 RESTLESS 551585  
 (1h) □  
**5** INSIDE EDITION  
 7996450  
**15** LE JOURNAL DE  
 FRANCE 3 275189  
**12** PULSE 89769  
**22** PORT CHARLES  
 25189  
**57** SMALL BUSINESS 2000  
 558905

13h00 **11 6 7 9 2**  
**12 13** CINÉMA 32566  
 DEUX INCONNUS DANS  
 UNE VILLE. (2h) □  
**2** LES PIERRAFEU (R)  
 42276  
 Dessins animés.  
**5 22** ALL MY CHIL-  
 DREN 47160/46672  
 (1h) □  
**5** DAYS OF OUR LIVES  
 7991905  
 (1h) □  
**15** 40 DEGRÉS À L'OM-  
 BRE 240653  
 (1h30) Rediffusion à 23h30.  
**8 9 12 15 15 22**  
**32 35 40** PIGNON SUR  
 RUE (R) 53924  
 Voir lundi, 20h30. □  
**12** HOMESTYLE 20092  
**57** DESTINOS 939856  
 □

13h30 **2** LA FAMILLE  
 CÂLINOURS 34672

**3 12** THE BOLD AND  
 THE BEAUTIFUL  
 38498/71740  
 □

**4 5 6 7 9 11**  
 TÉLÉ-ACHATS (R)  
 718818  
 (1h)  
**8 9 12 15 15 22**  
**32 35 40** L'ÉTALON  
 NOIR (R) 95112  
**57** PLAIN & FANCY CO-  
 OKING 557276

14h00 **2** CINÉMA 9924  
 LE RENARD S'ÉVADE À 3  
 HEURES. (2h)  
**3** AS THE WORLD TURNS  
 24382 (1h) □  
**5** E.N.G 44160  
 (1h) □  
**5** LEEZA 3625491  
 (1h) □  
**8 9 12 15 15 22**  
**32 35 40** CONTACT (R)  
 15276  
 HUBERT REEVES. Entrevue  
 avec cet astrophysicien québé-  
 cois de réputation internatio-  
 nale. (1h)  
**12** ANOTHER WORLD  
 15672  
 (1h) □  
**22** ONE LIFE TO LIVE  
 43672  
 (1h) □  
**57** THE BEST OF THE  
 JOY OF PAINTING 855160

14h30 **4 5 6 7 9**  
**11** LA MISÈRE DES RI-  
 CHES II 396450  
 Lyne invite Hélène chez elle  
 afin de lui présenter le chan-  
 teur Michael Todd. Richard se  
 rend rapidement compte qu'il  
 ne peut plus se passer d'An-  
 drée Cartier. Hélène invite  
 Laurent à déjeûner afin de dis-  
 cuter de leur voyage au Chili et  
 profite de l'occasion pour lui  
 annoncer ses fiançailles. Fran-  
 çois s'apprête à régler le  
 conflit à Pittsburgh. Olga de-  
 mande à Etienne d'aller re-  
 joindre Lucien à Genève. Do-  
 minique se réjouit du succès de  
 Michael. (1h)  
**15** PANORAMA 386634  
 Rediffusion à 3h15.  
**57** KRATT'S CREATURES  
 500108  
 □

15h00 **11 6 7 9 2**  
**12 13** IRIS LE GENTIL  
 PROFESSEUR 43837  
**3** THE GUIDING LIGHT  
 9818  
 (1h)  
**5** CORONATION STREET  
 4547  
**5** DARKWING DUCK  
 5032837  
**15** JOURNAL TÉLÉVISÉ  
 DE TV5 6156547  
**8 9 12 15 15 22**  
**32 35 40** L'ÉTALON  
 NOIR (R) 89063  
**12** GENERAL HOSPITAL  
 18108  
 (1h)  
**22** GENERAL HOSPITAL  
 61818  
 (1h) □  
**57** ARTHUR 874295  
 □

15h25 **15** LA MÉTÉO DES  
 CINQ CONTINENTS  
 39265498

# MERCREDI

30 JUILLET

15h30 **11 6 7 9 2**  
**12 13** LES MYSTÉRIEU-  
 SES CITÉS D'OR 74295  
**4 5 6 7 9 11**  
 QUAND LE COEUR ATTEND  
 1721  
 LE SOURIRE AUX LÈVRES.  
 Mario (Michel Laforêt) est  
 victime d'un grave accident.  
 Cet incident amène Patrick  
 (Patrick Boulay) à réfléchir à  
 la richesse d'une amitié sincère.  
**5** THE URBAN PEASANT  
 5905  
 CANAPES.  
**5** GARGOYLES  
 3485498  
**15** LA CHANCE AUX  
 CHANSONS (R) 484837  
 Les nouveaux rois de l'accor-  
 déon avec Georgette Lemaire.  
 (1h)  
**8 9 12 15 15 22**  
**32 35 40** RÉMI 36011  
**57** THE MAGIC SCHOOL  
 BUS 505653 □

16h00 **11 6 7 9 2**  
**12 13** LA BANDE À PIC-  
 SOU 86030  
**2** BONS BAISERS D'AMÉ-  
 RIQUE 4127  
 Hélène Boudreau milite pour  
 la survie du folklore caïen et  
 consacre sa vie à l'éducation  
 musicale des jeunes; Vincent  
 Lindon présente son dernier  
 film "Fred"; Mireille Métel-  
 lus, comédienne et professeu-  
 re; Haïti à Montréal-Nord; Li-  
 se Bissonnette; une journée  
 dans la vie d'un agent immobi-  
 lier. (1h)  
**3** DR. QUINN, MEDICINE  
 WOMAN 1653  
 (1h)  
**4 5 6 7 9 11**  
 LES FEUX DE L'AMOUR  
 52437  
 (1h)  
**5** JONOVISION (R)  
 7740  
**5** ALADDIN 3464905  
**8 9 12 15 15 22**  
**32 35 40** PACHA ET  
 LES CHATS 22818  
**12** OPRAH 20943  
 (1h) □  
**22** POWER BLOCK 84672  
**57** WHERE IN TIME IS  
 CARMEN SANDIEGO?  
 584160  
 □

16h30 **11 6 7 9 2**  
**12 13** LES MONDES DE  
 SISMI 82214  
 Un jeu fantastique où des jeu-  
 nes sont appelés à explorer des  
 univers variés et à réussir des  
 exploits devant des camarades  
 en studio. Avec Genevieve La-  
 vigne (Karamba). □  
**5** FAMILY MATTERS  
 3924  
 □  
**5** QUACK PACK  
 3460189  
**15** LE MARTIN-TROT-  
 TEUR 306498  
 Emission touristique animée  
 par Martin Drainville. Visite  
 de la région du Bas Saint-Lau-  
 rent en compagnie de l'athlète  
 Chantal Petitclerc. Rediffu-  
 sion jeudi, 8h30.

**8 9 12 15 15 22**  
**32 35 40** LE MONDE  
 DE DAVID LE GNOME  
 44030  
**22** AMERICA'S FUNNIEST  
 HOME VIDEOS 80856  
**57** BILL NYE, THE  
 SCIENCE GUY 513672  
 □

17h00 **11 6 7 9 2**  
**12 13** LA PETITE PA-  
 TRIE 48382  
 □  
**2** LE GRAND JOURNAL  
 1295  
 (1h) □  
**3** THE SIMPSONS 9214  
**4 5 6 7 9 11**  
 TOP MODÈLES 2108  
**5** THE SIMPSONS (R)  
 9092  
 □  
**5** ACCESS HOLLYWOOD  
 5037382  
**15** JOURNAL TÉLÉVISÉ  
 SUISSE 662566  
**8 9 12 15 15 22**  
**32 35 40** RÉMI 17498  
**12** MAD ABOUT YOU  
 7276  
 □  
**22** STAR TREK: DEEP  
 SPACE NINE 65059  
 (1h)  
**57** WISHBONE 879740  
 □

17h30 **11 6 7 9 2**  
**12 13** WATATATOW (R)  
 73566  
 Parce qu'il désire se venger,  
 Guy (Charles Lafortune) tente  
 de semer la pagaille autour de  
 lui. □  
**3 12** SEINFELD  
 498/5160  
**4 5 6 7 9 11**  
 CÔTÉ COUR AVEC MÉTRO  
 5932  
**5** THE FRESH PRINCE  
 OF BEL-AIR (R) 4276  
 □  
**5** JEOPARDY 3484769  
 □  
**15** PYRAMIDE 380450  
**8 9 12 15 15 22**  
**32 35 40** ALLÔ PROF  
 35382  
 □  
**57** EYEWITNESS 504924  
 □

## SOIRÉE

18h00 **11 6 7** QUÉBEC  
 CE SOIR  
 4059/18653/9585  
**2** LA GUERRE DES  
 CLANS (R) 585  
 □  
**3** CHANNEL 3 NEWS  
 14818  
 (1h)  
**4 5 6 7 9 11**  
 LE TVA, ÉDITION 18 HEU-  
 RES 7905  
 □  
**5** NEWSWATCH 67924  
 (1h) □

TROIS-RIVIÈRES À TOUTE ALLURE !

**LE GRAND PRIX  
PLAYER'S  
DE TROIS-RIVIÈRES**



**AOÛT  
1-2-3  
97**

*Championnat PPG Firestone Indy Lights*

*Championnat Kool/Toyota Atlantique*

*Championnat Trans-Am*

*Championnat World Challenge*

*Série F1600 Dunlop/Unipneu*

*Enduroséries*

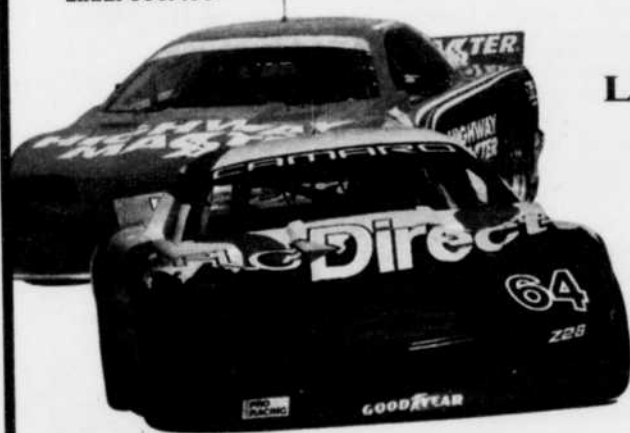

**LE SOLEIL**



**Billets disponibles**

Catégories	Billets	Prix
<b>Privilège VIP</b>	3 jours	375 \$
<b>Estrades Réservées</b>		
Stade	3 jours	105 \$
Villeneuve	3 jours	100 \$
Grande-Allée	3 jours	95 \$
Du Carmel	3 jours	95 \$
Ryan	3 jours	85 \$
<b>Enclos *</b>	3 jours	72 \$
<b>Admission générale *</b>	3 jours	40 \$

**Toutes taxes incluses**

Une personne de 12 ans et moins accompagnée d'un adulte possédant un billet Enclos ou Admission générale sera admise gratuitement.

**Billetterie :**

Du Lundi au Samedi de 11h à 18h

**(819) 380-9797 • 1-800-363-5051**

INFORMATION POUR HÉBERGEMENT : (819) 373-9912

VIRTUOSE DESIGN

# La Mauricie - Bois-Francs

un paysage diversifié

**L**a région de la Mauricie—Bois-Francs se caractérise d'abord par sa situation géographique avantageuse, à mi-chemin entre les deux principaux pôles urbains de la province, Montréal et Québec. Elle se trouve au cœur même de la zone habitée qui longe le fleuve Saint-Laurent et ses limites côtoient neuf autres régions touristiques. En moins d'une heure trente de route (150 km), il est possible d'atteindre La Mauricie—Bois-Francs à partir des autres grandes villes du Québec, soit Montréal, Québec et Sherbrooke, par un réseau routier des plus modernes.

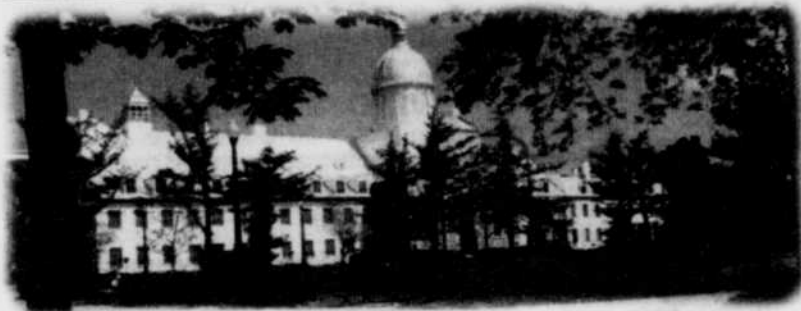

Traversée par le majestueux fleuve Saint-Laurent, la région englobe un immense territoire s'étendant du nord au sud. Ses paysages sont modelés par le Bouclier canadien, qui couvre l'arrière-pays mauricien, par la plaine qui borde le fleuve Saint-Laurent et par les Apalaches, qui effleurent sa partie sud. La Mauricie—Bois-Francs présente ainsi l'alliance de l'eau, de la montagne et de la forêt.



## DES ACTIVITÉS POUR TOUS

Des randonnées équestres aux bases de plein air, des visites de musées aux croisières de détente, des activités sportives aux festivités, tout est au rendez-vous en Mauricie—Bois-Francs pour satisfaire pleinement chaque membre de la famille. Vous recherchez un endroit paisible pour relaxer le temps d'un week-end? La région vous enchantera! Des auberges sympathiques vous offrent des forfaits irrésistibles, tandis que de multiples festivités vous invitent au divertissement: du folklore au western, des courses automobiles aux arts de la scène en passant par la poésie... chaque événement saura vous passionner. Sans oublier que La Mauricie—Bois-Francs vous réserve de nombreux théâtres d'été, deux parcs nationaux, deux réserves fauniques et un immense territoire de chasse, de pêche et de plein air.

341272

344557

# Trois-Rivières

tourne à plein régime

**T**véritable tradition dans les annales du sport motorisé canadien, le Grand Prix Player's de Trois-Rivières est le rendez-vous annuel de dizaines de milliers d'amateurs de course automobile depuis trois décennies. Chaque année, les rues de Trois-Rivières se transforment pour accueillir un événement qui a été le précurseur du genre en Amérique du Nord.

La 28<sup>e</sup> édition de cet historique Grand Prix, présenté du 1<sup>er</sup> au 3 août, offre aux fervents une diversité qui n'a pas son égale au pays. Le programme de course, mis de l'avant par les organisateurs, propose à nouveau cette année une variété qui saura satisfaire autant les amateurs de monoplaces que ceux de voitures de série. Les pilotes du Championnat PPG Firestone Indy Lights, qui ont fait une entrée fracassante l'an dernier, sont de retour tout comme ceux du Championnat KOOL/Toyota Atlantique. Véritable tradition à Trois-Rivières depuis 1968, l'Atlantique, née formule B, a été le tremplin des Villeneuve, Rosberg, Andretti et Carpentier. L'action ne manque jamais dans les rues de la cité de Laviolette avec l'épreuve de formule 1600, où plus d'une cinquantaine de pilotes jouent le tout pour le tout pour s'assurer une place d'honneur sur le podium.

Quatre épreuves de voitures de série sont également à l'affiche au Grand Prix Player's de Trois-Rivières. Le rythme endiablé de la course de Trans-Am et le vrombissement de ses moteurs V8 n'ont pas d'égal pour les amateurs de son et spectacle. L'Endurosérie sera en vedette à deux reprises alors que les pilotes du World Challenge seront les premiers à prendre l'affiche le samedi. Trois-Rivières est unique au Québec pour les fervents du sport automobile puisqu'ils ont l'occasion de côtoyer tous les pilotes participant au Grand Prix. Le va-et-vient est continu dans les enclos pour les amateurs à la recherche d'un moment privilégié avec leur pilote favori. Mais au fil des années, c'est l'accueil chaleureux de la population de Trois-Rivières envers les compétiteurs qui démarque cet événement des autres. Tous les compétiteurs et les organisateurs des séries souhaitent revenir visiter cette ville d'histoire et de culture et vivre un des moments les plus agréables de la saison.

Pour compléter le week-end lorsque le rythme frénétique de la course baisse la cadence, les organisateurs du Grand Prix Player's de Trois-Rivières ont prévu des activités connexes que toute la famille pourra apprécier. Le vendredi soir, un spectacle en plein air est à l'affiche à 20 h 30 au Parc Champlain, situé en face de l'hôtel de ville. Présenté par CIGB-FM radio énergie et Molson Ex, l'orchestre The Boogie Wonder Band, un groupe composé de 10 musiciens, interprétera durant deux heures les plus grands succès des années 70 et 80 en nous rappelant des moments inoubliables du Grand Prix. Le samedi soir à 22 heures, les amateurs pourront assister au feu d'artifice pyromusical au parc portuaire. Une émission spéciale, avec thématique Grand Prix, sera radiodiffusée sur les ondes de CHEY-FM de 19 à 22 h 30.

Trois-Rivières, la Mecque de la course automobile, est un rendez-vous que les amateurs de sensations fortes ne peuvent se permettre de manquer du 1<sup>er</sup> au 3 août.



341274

# Informations générales

Renseignements touristiques sur la région Mauricie - Bois-Francs

**PAR TÉLÉPHONE** (819) 375-1222 ou 1-800-567-7603 Téléc.: (819) 375-0301  
Du lundi au vendredi de 8h30 à 12h et de 13h à 16h30

**PAR ÉCRIT** **Tourisme Mauricie-Bois-Francs**  
1180, rue Royale, 2e étage, Trois-Rivières (Québec) G9A 4J1

**AU COMPTOIR** **MAISONS RÉGIONALES**  
**Drummondville**

(permanente)

**Maskinongé**

**BUREAUX PERMANENTS**

**Bécancour**

**Bécancour**

**Cap-de-la-Madeleine**

**Grand-Mère**

Tous les jours de 9h à 17h  
Office du tourisme et  
des congrès de  
Drummondville  
1350, rue Michaud  
J2C 2Z5 (819) 477-5529  
Halte routière, autoroute 40  
Est J0K 1N0 (819) 228-2744  
ou (819) 227-2413

Toute l'année, du lundi au  
vendredi de 9h à 17h et tous  
les jours en saison  
675, boul. Bécancour  
(route 132) C. P.431 G0X 1G0  
(819) 298-2882  
1615, boul. Port-Royal G0X 2T0  
(819) 233-4440  
Chambre de commerce du  
Cap-de-la-Madeleine  
170, rue des Chenaux  
G8T 7C5 (819) 375-5346  
2333, 8e Rue, C. P.352  
G9T 5L1 (819) 538-4883

**SUITE.....**

**Nicolet**

**Saint-Alexis-des-Monts**

**Trois-Rivières**

**Trois-Rivières**

**Victoriaville**

**BUREAUX SAISONNIERS**

**La Tuque**  
**Plessisville**  
**Sainte-Anne-de-la-Pérade**  
**Saint-Étienne-des-Grès**

**Shawinigan**  
**Trois-Rivières-Ouest**

**Saint-Tite**

Chambre de commerce  
de Nicolet  
30, rue Notre-Dame J3T 1G1  
(819) 293-4537  
90, Rivière-aux-Écorces, route  
349 J0K 1V0 (819) 265-4636  
Office du tourisme et des  
congrès de Trois-Rivières  
1457, rue Notre-Dame G9A 4X4  
(819) 375-1122  
168, rue Bonaventure  
G9A 2B1 (819) 375-9628  
Chambre de commerce  
122, rue Aqueduc, C. P.641  
G6P 6V7 (819) 758-6371

Du 24 juin à la fête du Travail,  
tous les jours, de 9h à 18h  
3701, boul. Ducharme  
355, boul. Baril Ouest  
21, boul. Lanaudière  
Halte routière, autoroute  
55 Nord  
Sortie Garnier, autoroute 55  
6560, rue Notre-Dame,  
route 138  
1151, route 153 (École d'Émile)



- 5866 verges
- 18 trous
- Normale 70

Réalisé par l'architecte  
John Watson Jr.  
Terrain plat, paysagé,  
facile de marche. Il ouvre  
tôt au printemps et ferme  
tard à l'automne.  
Idéal pour tournois.

Un rabais de 10% sur les frais de jeu sera  
accordé sur présentation de cette publicité 1997.

- Salles de réception et de conférence climatisées ouvertes à l'année (10 à 325 personnes).

1975, Grimard, Trois-Rivières (Québec) G8Y 4N3  
Tél.: (819) 379-7477 Fax: (819) 379-6164

## CROISIÈRES



M/V  
**Le Draveur**

- Croisière de  
90 minutes:  
port de Trois-Rivières  
et rivière St-Maurice  
11\$/pers.

- Forfait 3 jours/2 nuits  
sur le Canal Rideau les  
7, 8, 9 septembre

**Jacques-Cartier**

- Croisière d'une journée (animation, danse, repas)
- Départ de Québec vers Grosse-Île: 10 août
- Départ de St-Jean-Port-Joli vers: Saguenay,  
Québec, forfait 2 jours au Saguenay
- Départ de Trois-Rivières vers les Îles-de-Sorel,  
rivière Richelieu, Cap-Santé, souper-croisière,  
Noël du Capitale.



**POUR RENSEIGNEMENTS ET RÉSERVATIONS**  
**(819) 375-3000 ou 1-800-567-3737**

Narration - Animation - Musique - Repas

Prix selon la destination • Possibilité de nolisement



vous invite au  
**Parc portuaire**  
du 9 au 11 août

**3 JOURS D'ACTIVITÉS**  
POUR TOUS LES GOÛTS

Spectacles, excursions  
en bateaux, baleinières,  
pneumatiques, courses de  
rabaskas et kayaks, dans  
l'Agora, parade de bateaux,  
pêche à la truite, exposition  
de bateaux, voiliers ainsi que  
plusieurs kiosques à visiter.



Trois-Rivières, ville maritime est rendu possible  
grâce à ces partenaires:



Concert des cadets de la marine  
le 26 juillet, 19h

## Oeuvre d'Ozias Leduc

Visite commentée et animée.  
Des trames sonores diffusées par casques d'écoute (émission par infrarouge) font découvrir et apprécier Ozias Leduc et son œuvre.

Horaire des visites: du 15 juin au 15 septembre de 11h à 17h sauf le lundi  
Juillet et août: ouvert tous les jours.  
Hors saison sur rendez-vous: (819) 536-3652

**ENTRÉE**  
Adulte: 3\$ Groupe: 2\$  
Étudiant: 2\$ Enfant (6 à 12 ans): 1\$  
Âge d'or: 2\$

**Gratuit pour les groupes scolaires**

Eglise Notre-Dame-de-la-Présentation 825, 2<sup>e</sup> Avenue, Shawinigan-Sud G9P 1E1

## AUBERGE AUBERGE DU BOURG

Au coeur de la ville et aux portes de l'histoire, sur une rue discrète et ombragée, se blottit l'Auberge du Bourg.

C'est une belle victorienne avec ses riches boiseries de chêne, portes biseautées, dorures et belles moulures, léguée par l'ancienne aristocratie. La salle à manger y est élégante avec ses lustres brillants, ses dentelles, ses lampes anciennes.

**Monic et Jean-Marc Beaudoin**  
172, Radisson  
Trois-Rivières (Québec)  
G9A 2C3  
(819) 373-2265

## SANCTUAIRE NOTRE-DAME-DU-CAP

Situé en bordure du fleuve Saint-Laurent sur un site enchanteur, favorisant la détente et le recueillement, il est le plus important sanctuaire dédié à la Vierge Marie au pays.

La vieille chapelle en pierre inaugurée en 1720, la basilique moderne et ses magnifiques verrières ainsi que la beauté des jardins de Notre-Dame sauront vous charmer.

La neuvaïne de l'Assomption, du 7 au 15 août « Jésus de l'An 2000 »

**SANCTUAIRE NOTRE-DAME-DU-CAP**  
626, rue Notre-Dame  
Cap-de-la-Madeleine (Québec)  
G8T 4G9  
Téléphone : (819) 374-2441

## ZOO de Saint-Édouard

Plus de 85 variétés d'animaux • Casse-croûtes  
Aire de pique-nique et de jeux • Souvenirs

Un endroit de détente par excellence!

3381, Route 348, Saint-Édouard de Maskinongé, QC J0K 2H0  
☎ 819.268.5150

## RESTAURANT Au four à bois inc.

329, rue Lavolette,  
Trois-Rivières, QC G9A 1V1.  
Tél.: (819) 373-3686 - Fax: (819) 373-3616  
Situé au centre-ville entre le Palais de justice et l'Auberge des Gouverneurs

Cuisine au feu de bois. Spécialités, pâte et pizza  
Verrière et terrasse extérieure

## Éclairs de génie

Prenez part à la formidable aventure industrielle du Québec des cent dernières années et apprenez grâce à quelle ingéniosité de nombreux produits ont vu le jour chez nous.

CENTRE DES SCIENCES  
SPECTACLES MULTIMÉDIAS  
TOUR D'OBSERVATION  
LA 2<sup>e</sup> PLUS HAUTE AU QUÉBEC!  
EXPOSITIONS INTERACTIVES  
TRAVERSÉE DE LA RIVIÈRE  
VISITE DE LA CENTRALE ÉLECTRIQUE  
BALADE EN TROLLEY BUS

Visitez dès le 21 juin

Présenté par: Alcan, Alstom Consolidated, Division Belgo, Ville de Shawinigan-Sud, Gouvernement du Québec, Gouvernement du Canada

Hydro Québec

INFORMATION  
1-800-383-2483  
819-536-8516

La Cité de l'énergie

## 1850-1950 Viens voir en Mauricie

100 ans de souvenirs  
Grandes-Piles

**Le Village du Bûcheron**  
GRANDES-PILES  
QUÉBEC

JANVIER	FÉVRIER	MARS	AVRIL	MAI	JUN
JULIET	AOÛT	SEPTEMBRE	OCTOBRE	NOVEMBRE	DÉCEMBRE

FERMÉ  
 OUVERT

TOUS LES JOURS DE 10h à 17h  
TÉL. ET FAX: (819) 538-7895

## Le Village d'Emilie

Les décors des téléseries:  
BLANCHE  
SHEHAWEH  
LES FILLES DE CALEB

et le bateau pirate du film Matusalem

SAISON 1997  
• Du 17 mai au 13 juin (sans animation)  
• Du 14 juin au 1er septembre (avec animation)  
• Du 2 septembre au 21 septembre (sans animation)

Ouvert tous les jours de 10 h à 18 h (dernière entrée sur le site à 16 h)

À Grand-Mère sortie 226 de l'autoroute 55  
1-800-667-4136  
(819) 538-1716

Le rendez-vous des téléseries

**Salon ROUGE**  
337-2547  
L'endroit des spectacles dans Portneuf

Bar  
**Le P'Tit Saguenay**  
Chansonnier - Billard - Terrasse  
**251, St-Pierre, St-Raymond**



En bordure de la piste cyclable  
**Pour réservations:**  
Tél.: 337-3366  
**15 chambres de construction neuve**



5 à 7 du mercredi au vendredi  
**100, rue St-Joseph St-Raymond**  
**337-2932**



**SORTIE EXCEPTIONNELLE**

avec Mlle Bernard, venez découvrir, dans l'intimité de son salon victorien, tout l'enchantement du rituel du thé et les surprenantes révélations qu'elle vous y fera (histoire vécue)

Maison Mlle Bernard  
Gîte du Passant (B&B) Salon thé  
Cap-Santé (35 min. Québec)  
Rés.: 285-5492



1000, DOMAINE PELLERIN, SAINT-ALEXIS-DES-MONTS (QUÉBEC) J0K 1V0  
TÉL.: (819) 265-4242  
FAX: (819) 265-4243

Site exceptionnel à Saint-Alexis-des-Monts  
12 chalets locatifs (2 à 10 personnes)  
Auberge avec salle à manger, bar, salon et chambres  
Activités hivernales et estivales  
Ouvert à l'année  
35\$ par jour par personne (minimum 8)

Grand Prix du Tourisme  
Gala de l'Entreprise 1995

- Développement touristique 1996
- Innovation du produit ou service
- Entreprise touristique de l'année

**La Pourvoirie du Barrage Gouin**

Laissez-vous guider vers le réservoir Gouin, afin de vivre l'expérience de la pêche au doré.

- La pêche en grand**
- Chalet pour 3 nuits
  - 1 journée de pêche avec guide
  - 2 jours avec bateau 16 pi
  - Moteur 20 c.v. et 25 litres d'essence

**(15% rabais en août et septembre)**  
275 \$/pers.  
380 \$/pers. repas inclus

**Aussi disponible**  
• Bateau maison • Chalet en forêt



**Vacances en famille**

- Chalet aménagé pour 5 nuits
- 1 bateau 16 pi avec 20 c.v.
- 25 litres d'essence
- 600 \$ (2 adultes et 2 enfants)

**Pour information: (819) 666-2332**

**Vous êtes à la recherche de grands espaces...**

pour vivre un séjour de pêche inoubliable ou de chasse aux petits gibiers, rendez-vous à la Réserve faunique Mastigouche.



**RÉSERVE FAUNIQUE MASTIGOUCHE**

Pour réservation: 1-800-567-6527 Pour inf.: Tél.: (819)-265-2098  
(418) 890-6527 (région de Québec) Fax: (819) 265-3415

**Pourvoirie J.E. Goyette**

**Territoire exclusif**

**LA TUQUE** A 56 km à l'ouest de La Tuque



- Truite mouchetée, grise, brochet
- Plan familial
- Plan européen incluant: chalet (rustique ou moderne), batterie de cuisine, eau courante et toilette intérieure, réfrigérateur, douche, électricité, chaloupe et droit de pêche

236, rue des Pensées, Saint-Raymond (Québec) GOA 4G0  
**(418) 337-7653**

**Pêche et chasse à l'original par hydravion**



**Une aventure inoubliable Plan européen**

100, St-Jacques, St-Raymond  
**Réservation et information**

- Ouverture du Lac Henri-Mercier par hydravion en août
- Chasse à l'original, quelques disponibilités

Par terre (5 jours): **1460\$**/groupe

Par avion (6 jours): **1973\$**/groupe

Taxes en sus

**Territoire exclusif dans la Réserve faunique des Laurentides, sans tirage au sort.**

Réservation: **(418) 337-8575** Fax: **(418) 337-8017**

**Manoir DU NOUVEAU AU LAC WILLIAM,**

*une perle à découvrir*

à seulement 10 minutes de Plessisville, une heure de Québec



- Chambres
- Bonne table
- Forfaits
- Ponton et Chaloupe

**1-800-428-9188**



3180, route 165, BERNIERVILLE (Saint-Ferdinand) QC G0N 1N0  
Tél.: (418) **428-9188**  
Télécopieur: (418) 428-9794

A mi-chemin entre Montréal et Québec  
Petit déjeuner au Baluchon.  
Dans un décor où se côtoient  
«santé, nature et gastronomie»

**FORFAIT VA-CANES**

A compter de  
**37\$** /pers., occ. double



**Le Baluchon**  
Auberge et Hôtels champêtres

3550, chemin des Trembles, St-Paulin J0K 3G0

Tél.: 1 800 789-5968  
1 819 268-2555



Une fenêtre ouverte sur  
le lieu de tournage de  
«Marguerite Volant»

341254

**Gîte  
Le St-Élias**

951, rue Principale  
Batiscan

(418)

362-2712

**La  
Ricardière**

Depuis sept ans  
Au plaisir de vous accueillir!

1293, des Chalets  
Saint-Jean-des-Piles  
(Québec) G0X 2V0  
(819) 538-7781

341306



**MAISON  
EMERY JACOB**

Au coeur de St-Tite,  
ville au cachet western,  
se dresse cette maison  
victorienne tout en bois.  
À votre réveil, pain maison,  
beurre d'érable,  
produits locaux.

Près de la Cité de l'énergie  
et du théâtre d'été d'Émilie  
- NON FUMEUR -

211, Notre-Dame, St-Tite, G0X 3H0  
Tél (418) 365-5532 • Fax (418) 365-3957

**B&B  
Couette  
&  
Confitures**

640, Principale  
Rivière-à-Pierre  
(418) 323-2333

**Jardin  
Dannenty**

2020, rang  
de la Rivière  
Notre-Dame-  
du-Bon-Conseil  
(819) 336-3497

341306



.....**FORFAIT**.....  
**CHAMPÊTRE**

Vélo  
Chambre  
Souper  
Déjeuner

**39\$**/pers. (occ. double)



**SAINTE-ANNE-DE-LA-PÉRADE**  
Réservation: (418) 325-3432

341256

Depuis 1953, nous conjugons accueil,  
confort et bonne cuisine afin de rendre votre  
séjour des plus agréables.

Forfaits disponibles (27 chambres)

Cuisine française et régionale



**Motel à la Claire Fontaine**

2165, rue St-Calixte, Plessisville (Québec) G6L 1B2  
Tél.: (819) 362-6388 - Fax: (819) 362-2544

341258



**L'AUBERGE  
DU  
LAC SAINT-PIERRE**  
POINTE-DU-LAC



Hôtellerie  
Champêtre

\*\*\*\*\*  
LES GRANDS

**PRIX**

DU TOURISME  
QUÉBÉCOIS

Lauréat régional  
du Prix québécois  
de la gastronomie  
1991-1992-1993  
et de l'accueil 1993

Accessible par la route 138 et l'autoroute 40 (sortie 187)

1911, Notre-Dame, C. P. 10, G0X 1Z0

Tel. (819) 377-5971 • Fax (819) 377-5579 • 1-888-377-5971 (CN-US)

Venez vous amuser avec vos parents et  
ami(e)s sur le plus gros bateau entre  
Grand-Mère et St-Roch-de-Mékinac

**CROISIÈRE GRAND-MÈRE  
SAINT-AURICE I**

- Profitez de nos croisières d'une durée de 2 heures,  
de 8,50\$ à 15\$, taxes incluses.
- Capacité d'accueil: 80 personnes
- Croisière familiale, 2 adultes et 2 enfants: 40\$
- Réservez nos brunchs du dimanche à 10\$  
nos «Staff Party» et nos 5 à 7

Forfait croisière-repas servi à bord

**RABAIS DE 2\$**

sur croisières pour 2 adultes  
sur présentation du coupon.

Un seul coupon par couple, par visite.

Ne peut être jumelé à aucune autre offre spéciale. Reproduction interdite.

Réservez maintenant:

**(819) 533-5900**

341300

# Découvrez les BOIS-FRANCS



Piste cyclable de 71 km Tingwick-Victoriaville-Lyster

## Documentation disponible

- Guide touristique
- Forfaits théâtre
- Forfaits golf
- Les Bois-Francs à vélo
- Forfaits pêche
- Forfaits de groupes

Tél. sans frais: 1 888 758-9451 ou (819) 758-9451  
Site Internet: <http://www.tourisme-bois-francs.qc.ca>



Parcours de pêche sur la Nicolet

**FORAITS: théâtre, golf, vélo, pêche... L'hôtel Colibri de Victoriaville vous propose des forfaits vacances comprenant: hébergement, repas, attraits et activités touristiques.**

À partir de  
48\$ par personne.

Sans frais: 1-800-563-0533  
Ligne directe: (819) 758-0533



**LA GRANDE TRAVERSÉE**  
Randonnée à vélo de 44 km ou 71 km sur la piste cyclable du Parc linéaire des Bois-Francs le dimanche 24 août. Départ de Tingwick, Victoriaville et vers Lyster. Transport pour le retour.



**INFO:**  
Sans frais: 1 888 758-9451  
Ligne directe: (819) 758-6414

## Le Village Québécois d'Antan Inc.

Découvrez la vie d'autrefois dans un village animé de 70 bâtiments!

### NOUVELLES ACTIVITÉS

3 au 9 août:  
**Ferme en fête**  
10 au 16 août:  
**Noël d'Antan**  
17 au 24 août:  
**Jour de l'An d'autrefois**



À l'achat d'un billet adulte à prix courant, obtenez gratuitement un autre billet adulte. Valable jusqu'au 1er septembre 1997.  
Autoroute 20, sortie 181, Drummondville  
Informations: (819) 478-1441

## CLUB DE GOLF PRINCEVILLE



- Magnifique parcours de 18 trous (6178 verges)
- Décor unique
- Service de bar et de restauration
- Terrasse et boutique du pro
- Terrains de pratique et aqua-golf



«UN TERRAIN UNIQUE À PARCOURIR»  
«UN SITE À VOIR, SEULEMENT À 1 HEURE DE QUÉBEC»  
**BIENVENUE À TOUS LES GOLFEURS ET GOLFEUSES**

Pour information:  
**CLUB DE GOLF LAURIER**  
651, 12e Rang Ouest, Princeville (Québec) G6L 4K5  
Adm.: (819) 364-7069  
Dép.: (819) 364-7861

LE CLUB DE GOLF LAURIER  
L'ENDROIT PAR EXCELLENCE OÙ L'ON  
VOUS REÇOIT EN VRAI PRO.

# Expositions

Du 13 juin 1997 au 24 mai 1998  
À la Maison Sir Wilfrid Laurier



Maurice Duplessis  
Premier ministre du Québec  
Exposition retraçant la vie et  
la carrière de ce politicien  
décédé en 1959.

Du 13 juin au 14 septembre 1997  
Au Pavillon Hôtel des Postes



Paysages urbains  
d'hier et d'aujourd'hui  
(Œuvres représentant plusieurs  
villes du Québec.)

## Musée Laurier

**MAISON SIR WILFRID LAURIER**  
16, rue Laurier Ouest, Victoriaville (Québec)  
Tél.: (819) 357-8655

**PAVILLON HÔTEL DES POSTES**  
949, boulevard Bois-Francs Sud, Victoriaville (Québec)  
Tél.: (819) 357-2185

## MUSÉE DES RELIGIONS



### ORA ET LABORA

Histoire et vie monastique au Québec

**NICOLET, TEMPS ET LIEUX**  
du 15 juin au 23 novembre 1997

**DENTELLES DE LA COLLECTION DU MUSÉE  
DES URSULINES DE TROIS-RIVIÈRES**  
du 14 mai au 31 août 1997

Ouvert tous les jours de 10h à 17h

900, boulevard Louis-Frédette, Nicolet (Québec)  
**(819) 293-6148**

# KINGSEY FALLS

*Au pays de la flore et du papier*



VISITES GUIDÉES DES USINES : (819) 363-2528



POUR INFORMATION : (819) 363-2528



**Le Génie Amoureux**

POUR RÉSERVER :  
(819) 363-2900

## GÎTE À LA FERME • GÎTE DU PASSANT



**S**ongez-vous à des vacances à la ferme? Ne tardez pas. Située en Mauricie/Bois-Francs, aux portes de l'Estrie, notre ferme familiale de six générations vous invite à passer un séjour inoubliable. Que ce soit de la lecture paisible sur le balcon tout en écoutant les oiseaux, un pique-nique sur le bord de la rivière, les plaisirs de la piscine ou un de nos nombreux forfaits.

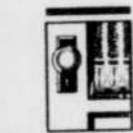

**CITE DU PASSANT**

Membre d'Association des Agri-Touristes du Québec

Venez découvrir un pittoresque et attrayant coin de paysage: Moulin à laine d'Ulverton, Village québécois d'antan, Musée J.A. Bombardier, Théâtre La Dame de Coeur.

### HEATHER LUNAN ET NORMAN CARSON

415, chemin Mooney, Durham-Sud, Québec (Québec) J0H 2C0

RÉSERVATIONS :

Tél.: (819) 858-2539 / Fax: (819) 858-2001

## Une maison historique

*témoin du patrimoine culturel*



Datant du début du XIXe siècle, cette magnifique demeure, entourée d'un paysage champêtre, est la maison natale du peintre-graveur Rodolphe Duguay, reconnu dans le milieu artistique comme un des maîtres de la gravure au Canada durant la première moitié du XXe siècle.

### Lieu d'inspiration

*dans un paysage champêtre*

La maison et l'atelier présentent des expositions thématiques des œuvres de ce peintre, ainsi que son mobilier et son matériel d'artiste. C'est dans ce décor bucolique que Rodolphe Duguay et sa compagne, l'écrivaine Jeanne L'Archevêque Duguay, ont créé une œuvre remarquable.



195, rang St-Alexis, Nicolet-Sud • 819-293-4103

## RESTAURANT MOTEL MADRID

EXPOSITION 90 dinosaures • Big Foot



Aussi dinosaures robotisés! Unique au Canada

Tour de Force  
Tour de Big  
Équitation

De plaisir pour tous les âges

819-399-2943

Aussi 5 camions Big Foot en exposition (4 x 4 géants).

Tours de Big Foot, écrasez des voitures (5 \$ par personne).

Forfaits disponibles (coucher, déjeuner et visite du Parc Jurassique à partir de 75 \$ pour deux adultes et deux enfants).

À mi-chemin entre Montréal et Québec sur l'autoroute transcanadienne, à quinze minutes de Trois-Rivières, Drummondville et Victoriaville.

Sortie 202, autoroute 20, Saint-Léonard-d'Aston  
Information : (819) 399-DINO (3466)

## Informations générales

Renseignements touristiques sur la région Mauricie-Bois-Francs

PAR TÉLÉPHONE (819) 375-1222 ou 1-800-567-7603

Télé.: (819) 375-0301

Du lundi au vendredi de 8h30 à 12h et de 13h à 16h30

PAR ÉCRIT

Tourisme Mauricie-Bois-Francs  
1180, rue Royale, 2e étage,  
Trois-Rivières (Québec) G9A 4J1

## LE GRAND PRIX PLAYER'S DE TROIS-RIVIÈRES



Billetterie:

Du lundi au samedi de 17h à 18 h

(819) 380-9797 • 1-800-363-5051

INFORMATION POUR HÉBERGEMENT : (819) 373-9912



# MERCREDI

## 30 JUILLET

5 22 NEWS  
3474382/61721  
15 LES Z'AMOURS  
387363  
8 9 12 15 15 22  
32 35 40 L'É TALON  
NOIR 32295  
9 13 MONTRÉAL CE  
SOIR 2791566/3338011  
2 QUÉBEC CE SOIR  
585  
12 PULSE 57160  
(1h) □  
12 CE SOIR ESTIVAL  
70479  
57 ITN WORLD NEWS  
501837  
18h10 9 ESTRIE CE SOIR  
94466092  
13 LA RÉGION CE SOIR  
12512363  
18h30 11 6 7 BOUFFE  
AU JARDIN CATARAQUI  
8011/65405/8027  
2 FLASH (D) 837  
EN DIRECT. Rediffusion à  
22h30.  
4 5 6 7 9 11  
SCÈNES DE RUE 1585  
5 NBC NIGHTLY NEWS  
3465634  
15 ÉVASION 301943  
MAROC. Rediffusion à 23h00.  
8 9 12 15 15 22  
32 35 40 LE MONDE  
MERVEILLEUX DE DISNEY  
946059  
LES DEUX ORPHELINS.  
(1h)  
9 12 13 MONTRÉAL  
CE SOIR 94059  
2 BOUFFE AU JARDIN  
CATARAQUI 837  
22 ABC WORLD NEWS TO-  
NIGHT 85301  
57 THE NIGHTLY BUSI-  
NESS REPORT 592189

19h00 11 6 7 9 2  
12 13 CADILLAC ROSE  
35818  
Rediffusion jeudi, 12h30.  
2 LES SIMPSON (R)  
2924  
3 CBS EVENING NEWS  
9450  
4 5 6 7 9 11  
PETITE FLEUR 5672  
5 INSIDE QUEBEC 9856  
5 HOME IMPROVEMENT  
5024818  
15 JOURNAL TÉ LÉ VISÉ  
DE FRANCE 2 675030  
12 ENTERTAINMENT TO-  
NIGHT 1540 □  
22 M-A-S-H 76045  
Diffusion de deux émissions.  
(1h)  
57 THE NEWSHOUR  
530671 (1h) □  
19h30 11 6 7 9 2  
12 13 MR. BEAN 83943  
BONNE NUIT, MR. BEAN.  
Mr. Bean dans la salle d'atten-  
te d'un hôpital. - Mr. Bean fait  
une photo. - Mr. Bean n'arrive  
pas à dormir.  
2 CINÉMA DU MERCRE-  
DI 766160  
LES NAUFRAGÉS. (2h)  
3 ENTERTAINMENT TO-  
NIGHT 547  
4 5 6 7 9 11  
FLEURS ET JARDINS  
7769  
Sujets: entretien des boîtes à  
fleurs; chaudière de palourdes.  
□  
5 ROYAL CANADIAN AIR  
FARCE (R) 4653  
5 WHEEL OF FORTUNE  
3461818  
15 PARIS LUMIÈRES  
307127  
Inv.: Pierre Rosenberg, direc-  
teur général du Louvre. Redif-  
fusion jeudi, 12h00.

8 9 12 15 15 22  
32 35 40 NATIONAL  
GEOGRAPHIC 879214  
L'Australie DU TEMPS  
PASSE. L'Australie est peu-  
plée depuis des millénaires par  
des tribus aborigènes d'origine  
controversées. Nous suivons  
l'une d'entre elles, les Gogudju,  
dont les coutumes et les tradi-  
tions ont tendance à se per-  
dre sous la poussée du moder-  
nisme. (1h) □  
12 THE NANNY 2837  
Comédie avec Fran Drescher  
et Charles Shaughnessy. □  
20h00 11 6 7 9 2  
12 13 COMÉDIE COMÉ-  
DIES 99189  
LES VISITEURS. (2h) □  
3 THE NANNY 5498  
Comédie avec Fran Drescher  
et Charles Shaughnessy. □  
4 5 6 7 9 11  
BEVERLY HILLS, 90210  
48837  
CHÂTEAU DE SABLE avec  
Jason Priestley et Sherry Do-  
hererty. Brenda et Donna sont  
de retour de Paris. Les retro-  
uvailles avec Dylan et David  
s'annoncent tendues. Par  
ailleurs, Brandon se montre de  
plus en plus agacé par les re-  
marques racistes de Brooke.  
(1h)  
5 WORLD OF DISCOVE-  
RY 19301  
BLUE WHALE, LARGEST  
ANIMAL IN THE WORLD.  
(1h)  
5 NBC MOVIE OF THE  
WEEK 7580276  
SHE FOUGHT ALONE. (2h)  
15 COMMENT ÇA VA?  
835585  
L'HÉPATITE: APRÈS LA  
PEUR, L'ESPOIR. Des spé-  
cialistes font le point sur l'hé-  
patite, un virus responsable  
des maladies du foie. (1h)  
12 CFCF SPECIAL PRE-  
SENTATION 37721  
SHE FOUGHT ALONE. (2h)  
Voir cinéma.  
22 GRACE UNDER FIRE  
42108  
Comédie avec Brett Butler. □  
57 PEOPLE NEAR HERE  
875924

20h30 3 MURPHY BROWN  
4905  
Comédie avec Candice Bergen  
et Faith Ford. □  
8 9 12 15 15 22  
32 35 40 PIGNON SUR  
RUE (R) 92189  
Tout le monde se replie sur soi.  
Les médias découvrent Pa-  
trick. Julie travaille comme  
une forcenée. Mélanie-Audrey  
se fait dessiner un tatou. Fran-  
çois-Nicolas déprime de plus  
en plus et puis craque. Sandra  
le console. Mais chacun conti-  
nue de voquer à ses occupa-  
tions. Rediffusion vendredi,  
13h00. □  
22 COACH 54943  
Comédie avec Craig T. Nelson.  
□  
57 MARK RUSSELL CO-  
MEDY SPECIAL 894059  
21h00 3 COAST TO COAST  
4479 (1h)  
4 5 6 7 9 11  
DES CRIMES ET DES HOM-  
MES 51301  
RED LIGHT DISTRICT. Au  
début du siècle, dans le quar-  
tier bordé par les rues Sher-  
brooke, Bleury, Saint-Denis et  
le Vieux Montréal, les plaisirs  
illicites régnaient. Les prosti-  
tuées, les bars, la drogue et les  
jeux du "Red Light" attirèrent  
les noctambules et les crimi-  
nels du monde entier. Le "Red  
Light" a valu à Montréal le ti-  
tre sulfureux de "Montréal,  
ville ouverte". (1h)  
DERNIÈRE  
5 BLACK HARBOUR (R)  
34027  
ANCIENT HISTORY. Tout  
s'écroule à Black Harbour  
lorsque Katherine et Nick dé-  
couvrent que Tasha lit de la lit-  
térature haineuse. (1h)  
15 TÉ LÉ FILM 196108  
V COMME VENGEANCES:  
CHAMPS CLOS. (1h27)  
8 9 12 15 15 22  
32 35 40 CINÉMA  
34740  
KUNG FU MASTER. (1h26) □

22 THE DREW CAREY  
SHOW 79837  
Comédie. □  
57 COLIN JAMES PRE-  
SENTS THE BLUES MAS-  
TERS 1541059  
En 1966, CBC invita quelques-  
uns des meilleurs interprètes  
de "blues" de l'Amérique du  
Nord dans un studio à Toronto.  
21h30 2 AU-DELÀ DU RÉEL  
598856  
DESTINATION TERRE. Pen-  
dant son retour sur Terre, un  
astronaute découvre un extra-  
terrestre à bord de son engin  
spatial. (1h)  
22 ELLEN 38653  
Comédie avec Ellen DeGene-  
res. □  
21h50 57 GREAT PERFOR-  
MANCES 19219059  
THE STORY OF GOSPEL  
MUSIC. Ce documentaire illustre  
l'évolution de la musique  
gospel. Mahalia Jackson et les  
Dixie Hummingbirds font par-  
tie des interprètes. (1h40)  
22h00 11 6 7 9 2  
12 13 LE TÉ LÉ JOURNAL  
8457011  
□  
3 48 HOURS 7566  
Magazine d'information. (1h)  
4 5 6 7 9 11  
LE TVA, ÉDITION RÉSEAU  
28160  
□  
5 THE NATIONAL / CBC  
NEWS 84504  
(1h) □  
5 LAW AND ORDER (R)  
7592011  
Drame policier et judiciaire  
avec Sam Waterston. (1h) □  
12 HOMICIDE: LIFE ON  
THE STREET 56856  
(1h) □  
22 PRIMETIME LIVE  
26586  
Magazine d'information. (1h)  
□

## TÉLÉ MERCREDI CINÉMA

13h00 11 6 7 9 2  
12 13 DEUX INCONNUS  
DANS UNE VILLE 32566  
(5) It. 1985. Comédie policière de  
A. Tadini avec Marcello Mas-  
troianni, Vittorio Gassman et Gio-  
gio Gobbi. Un ancien bagnard ac-  
cepte de remplacer un vieil ami  
malade dans une affaire de contre-  
bande de devises. Développement  
plutôt laborieux. Réalisation sou-  
ver dans le jeu des vedettes. (2h) □  
14h00 2 LE RENARD  
S'ÉVADE À 3 HEURES  
9924  
(5) (After the Fox), It. 1966. Comé-  
die policière de V. de Sica avec Pe-  
ter Sellers, Britt Ekland et Victor  
Mature. Un escroc italien imagine  
un ingénieux stratagème pour  
faire entrer en contrebande une  
cargaison d'or. Scénario man-  
quant d'originalité et de finesse.  
Quelques scènes vraiment drôles.  
Interprétation décevante. E. (2h)  
19h30 2 LES NAUFRAGÉS  
766160  
(6) (Survive the Savage Sea), E.-  
U. 1991. Drame de K.J. Dobson

avec Robert Urich, Ali MacGraw  
et Danielle Von Zernech. Les  
membres d'une famille tentent de  
survivre à bord d'un radeau après  
le chavirement de leur voilier. Té-  
lém film inspiré d'un fait vécu. Récit  
éparpillé. Personnages peu appro-  
fondis. Réalisation dépourvue  
d'idées neuves. Interprétation tout  
juste acceptable. A. (2h)  
20h00 11 6 7 9 2  
12 13 LES VISITEURS  
99189  
(4) Fr. 1993. Comédie de J.-M. Poi-  
ré avec Christian Clavier, Jean Ré-  
no et Valérie Lemercier. Un che-  
valier du 12e siècle et son valet  
sont projetés en l'an 1993 par un  
magicien. Série de gags cocasses  
souvent fondés sur des anachronis-  
mes. Quelques séquences boule-  
vardières réjouissantes. Pochade  
débriée menée tambour battant.  
Réalisation de bonne facture. Belle  
complicité des comédiens. A.  
(2h) □  
5 SHE FOUGHT ALONE  
7580276  
(5) E.-U. 1995. Drame psychologi-  
que de C. Leitch avec Tiffani-Am-  
ber Thiessen, Brian Austin Green  
et Isabella Hofmann. Après avoir  
été violée par un joueur de football  
de son école, une étudiante est har-  
celée par ses compagnons de classe.  
Téléfilm au thème délicat.  
Description d'une certaine réalité  
sociale non dépourvue de quelques  
clichés. Mise en scène correcte. In-  
terprétation moyenne. (2h)  
12 SHE FOUGHT ALONE  
37721  
(5) E.-U. 1995. Drame psychologi-  
que de C. Leitch avec Tiffani-Am-  
ber Thiessen, Brian Austin Green  
et Isabella Hofmann. Après avoir  
été violée par un joueur de football  
de son école, une étudiante est har-  
celée par ses compagnons de classe.  
Téléfilm au thème délicat.  
Description d'une certaine réalité  
sociale non dépourvue de quelques

thieu Demy et Charlotte Gains-  
bourg. Une Anglaise trouve le  
moyen de revoir un camarade de  
sa fille qu'elle a remarqué lors  
d'une réception. Approche pleine  
de tact et de justesse. Mise en scène  
délicate. Interprétation d'un  
naturel convaincant. (1h26) □  
23h20 11 6 7 9 2  
13 MES COPAINS AMÉ RI-  
CAINS 5859856  
(5) (American Boyfriends), Can.  
1989. Comédie dramatique de S.  
Wilson avec Margaret Langrick,  
Lisa Rapo Martell et Jason Blic-  
ker. Une étudiante canadienne se-  
sert de la Cadillac qu'elle a reçue  
de son cousin lors du mariage de  
celui-ci pour se rendre en Califor-  
nie. Suite d'anecdotes d'un intérêt  
mitigé et sans véritable cohésion.  
Mise en scène appliquée. Évo-  
cation d'époque soignée. Interpré-  
tation sympathique. (2h) □  
00h00 2 LE DOSSIER RA-  
CHEL 49615  
(5) (The Rachel Papers), G.-B.  
1989. Comédie sentimentale de D.  
Harris avec Dexter Fletcher, Ione  
Skye et Jonathon Pryce. Un cou-  
reur de jupons qui a mis au point  
un programme informatique afin  
d'affiner sa technique vit une rela-  
tion passionnée. Variations sur le  
thème du passage de l'adolescence  
à l'âge adulte. Ensemble anecdoti-  
que manquant d'émotions. Réali-  
sation conventionnelle. (2h)

00h30 5 CLOSELY WAT-  
CHED TRAINS  
42899  
(3) Tch. 1966. Comédie dramatique  
de J. Menzel avec Vaclav Neckar,  
Jitka Bendova et Joseph Somr.  
Après une expérience amoureuse  
manquée, un jeune homme tente  
de se suicider. Ensemble symp-  
thique. Réalisation adroite. In-  
terprétation très naturelle. (2h)  
00h59 12 THE PINK PAN-  
THER STRIKES AGAIN  
69858696  
(4) G.-B. 1976. Comédie policière  
de B. Edwards avec Peter Sellers,  
Herbert Lom et Lesley Anne  
Down. Un fou menace le monde de  
destruction à moins qu'on n'élimi-  
ne l'inspecteur Clouseau. Quatrième  
épisode d'une série. Scénario  
drôlement extravagant. Mise en  
scène exubérante. Jeu approprié  
des comédiens. E. (2h08)  
03h07 12 REVENGE OF THE  
PINK PANTHER  
50818696  
(4) G.-B. 1978. Comédie policière  
de B. Edwards avec Peter Sellers,  
Dyan Cannon et Herbert Lom. Le  
représentant français d'un syndi-  
cat du crime veut se valoriser en  
assassinant l'inspecteur Clouseau.  
Recettes éprouvées. Situations lau-  
foques. Mise en scène habile. In-  
terprétation enjouée. E. (1h53)

# MERCREDI

30 JUILLET

22h25 **11 6 7 9 2**  
**12 13** LE POINT  
 62438455  
 □

22h26 **8 9 12 15 15**  
**22 32 35 40** LE MON-  
 DE EN MOUVEMENT  
 4220108  
 LES CARAÏBES APRÈS  
 CHRISTOPHE COLOMB / UN  
 GOÛT DE LIBERTÉ. Le pro-  
 fesseur et écrivain Stuart Hall  
 conclue la série en exposant  
 les défis qui attendent cette ré-  
 gion du globe. Bien qu'ils aient  
 vaincu le colonialisme et l'es-  
 clavage, ses habitants sont  
 maintenant aux prises avec la  
 pauvreté et le chômage, en  
 plus de devoir contrer la domi-  
 nation économique et la mena-  
 ce culturelle. (1h)

22h27 **15** LA MÉTÉO DES  
 CINQ CONTINENTS  
 13833740

22h30 **2** FLASH (R)  
 92108  
**4 5 6 7 9 11**  
 LE TVA SPORTS 5587127  
 □

**15** JOURNAL TÉLÉ VISÉ  
 BELGE 558924

22h49 **4 5 6 7 9**  
**11** TIRAGES DE "LA  
 QUOTIDIENNE" - "BAN-  
 CO" - "LOTTO 6 / 49" -  
 "EXTRA" 13776295

22h58 **4 5 6 7 9**  
**11** TÊTE-À-TÊTE  
 5424363  
 Inv.: Marie-Claire Kirkland.  
 (1h appr.)

23h00 **11 6 7 9 2**  
**12 13** LES NOUVELLES  
 DU SPORT 5290653  
**2** LE GRAND JOURNAL  
 5856  
 □

**3** NEWS 8784547  
 □

**5** NEWSWATCH AT ELE-  
 VEN 67450  
 □

**5 22** NEWS  
 6717491/4860059  
**15** ÉVASION (R) 190924  
**12** CTV NATIONAL NEWS  
 21672  
 □

23h05 **22** ROSEANNE  
 5218059

23h19 **11 6 7 9 2**  
**12 13** LA MÉTÉO  
 30005382

23h20 **11 6 7 9 2**  
**13** VUES D'ICI  
 5859856  
 MES COPAINS AMÉRI-  
 CAINS. (2h) □

23h30 **2** SPORTS PLUS  
 25071  
 □

**5** COMICS 72943  
**15** 40 DEGRÉS À L'OM-  
 BRE (R) 617837  
 (1h30)  
**12** PULSE 9274818  
 □

**57** CHARLIE ROSE  
 420943  
 (1h)

23h35 **3** THE LATE SHOW  
 WITH DAVID LETTERMAN  
 5356011  
 (1h)

**5** THE TONIGHT SHOW  
 WITH JAY LENO 2427158  
 (1h) □

**22** NIGHTLINE  
 14358092  
 □

23h45 **12** SPORTS NIGHT  
 96289127  
 □

23h57 **4 5 6 7 9**  
**11** BENNY HILL  
 9297769

00h00 **2** CINÉMA  
 9615  
 LE DOSSIER RACHEL. (2h)

**5** TALES FROM THE  
 CRYPT 28561  
 ONLY SIN DEEP. Un homme  
 qui a un comportement violent  
 trouve chaussure à son pied  
 lors d'un bal costumé. □

**12** NEW YORK UNDERCO-  
 VER 21257  
 (1h) □

00h06 **22** POLITICALLY IN-  
 CORRECT 90158493  
 □

00h26 **4 5 6 7 9**  
**11** PUB 3275257  
 (2h appr.)

00h30 **5** CBC LATE NIGHT  
 42899  
 CLOSELY WATCHED  
 TRAINS. (2h)

**57** STARHUSTLER  
 297580

00h35 **3** THE LATE LATE  
 SHOW 7906141  
 (1h)

**5** LATE NIGHT WITH  
 CONAN O'BRIEN  
 3044306  
 (1h)

00h37 **22** PUB 84565948  
 (4h53)

00h59 **12** CINEMA TWELVE  
 69858696  
 THE PINK PANTHER STRI-  
 KES AGAIN. (2h08)

01h00 **15** LE SOIR 3  
 398162

01h30 **15** LES GENS DE MO-  
 GADOR 2442035  
 (1h45) Voir mardi, 20h00.

01h35 **3** PUB  
 88855388  
**5** LATER  
 3753509

02h00 **2** PUB  
 68590

02h05 **5** NBC NIGHTSIDE  
 44855851  
 (3h55)

02h08 **3** MATLOCK  
 6860832  
 (1h)

03h07 **12** SECOND FEATURE  
 50818696  
 REVENGE OF THE PINK  
 PANTHER. (1h53)

03h15 **15** PANORAMA (R)  
 5028561

03h45 **15** RADIO FRANCE IN-  
 TERNATIONALE  
 43278388  
 (2h40)

# TÉLÉ MATINÉE

Voir aux pages 5 et 6

## APRÈS-MIDI

12h00 **11 6 7 9 2**  
**12 13** LE MIDI 15580  
 □

**3** NEWS 9808899  
 □

**5** MIDDAY 77677  
 (1h) □

**5** NEWS 7826615  
**15** PARIS LUMIÈRES (R)  
 3798412  
**12** TRAVEL, TRAVEL  
 21899  
 CANADIAN ROCKIES BY  
 TRAIN.  
**57** PLANET EARTH  
 291865  
 THE PACIFIC CENTURY.  
 (1h)

12h10 **3** ACROSS THE FEN-  
 CE 21863899 4-H AC-  
 TION IN THE NORTHEAST  
 KINGDOM OF VERMONT.  
**9** LE MIDI - ÉDITION  
 ESTRIE 47361615

12h25 **4 5 6 7 9**  
**11** UN JOUR À LA FOIS  
 (D) 38405528  
 (1h05) EN DIRECT. Suite de  
 11h45.  
**15** TV5 MINUTES  
 92234344

12h30 **11 6 7 9 2**  
**12 13** CADILLAC ROSE  
 (R) 42122  
**2** LE GRAND JOURNAL  
 41238  
 □

**3** THE YOUNG AND THE  
 RESTLESS 350162  
 (1h) □

**5** INSIDE EDITION  
 7963122

**15** LE JOURNAL DE  
 FRANCE 3 824615  
**12** PULSE 49783  
 □

**22** PORT CHARLES  
 40764  
 □

13h00 **11 6 7 9 2**  
**12 13** CINÉMA 57141  
 L'AMERLOQUE. (2h)

**2** LES PIERRAFEU (R)  
 26870

**5 22** ALL MY CHIL-  
 DREN 86325/45219  
 (1h) □

**5** DAYS OF OUR LIVES  
 7968677  
 (1h) □

**15** 40 DEGRÉS À L'OM-  
 BRE 680493  
 (1h30) Rediffusion à 23h30.  
**8 9 12 15 13 22**  
**32 35 40** PIGNON SUR  
 RUE 85899  
 Voir mardi, 20h30. □

**12** HOMESTYLE 86290  
 □

**57** FRENCH IN ACTION  
 413431

13h30 **2** LA FAMILLE  
 CÂLINOURS 40509

# JEUDI

31 JUILLET

**3 12** THE BOLD AND  
 THE BEAUTIFUL  
 37035/48054  
 □

**4 5 6 7 9 11**  
 TÉLÉ-ACHATS (R)  
 209783  
 (1h)

**8 9 12 15 15 22**  
**32 35 40** GRAMMAIRE  
 ET RÉDACTION  
 61649  
**57** GRAHAM KERR'S  
 SWIFTLY SEASONED  
 691621

14h00 **2** CINÉMA  
 9141  
 LA FIDÈLE LASSIE. (2h)

**3** AS THE WORLD TURNS  
 84306  
 (1h) □

**5** E.N.G 48528  
 (1h) □

**5** LEEZA 7920603  
 (1h) □

**8 9 12 15 15 22**  
**32 35 40** OPTION É DU-  
 CATION (R) 30851  
 (1h) Voir dimanche, 14h00.  
**12** ANOTHER WORLD  
 80528  
 (1h) □

**22** ONE LIFE TO LIVE  
 42219  
 (1h) □

**57** WORLD OF COLLEC-  
 TOR CARS 346035

14h30 **4 5 6 7 9**  
**11** LA MISÈRE DES RI-  
 CHES II 894615  
 Hélène, Richard, Andrée et  
 Antoine tentent de définir la  
 stratégie qu'utilisera François  
 pour régler ses ennuis à Pitts-  
 burgh. Stephan apprend que sa  
 demi-sœur, dont il était sans  
 nouvelles depuis plusieurs an-  
 nées, travaille pour Lucien  
 Gainsbourg. Nathalie St-Pier-  
 re tente à nouveau de conque-  
 rir Laurent Nadeau qui est tou-  
 jours amoureux d'Hélène. An-  
 toine prévient Richard de la  
 disparition de François. (1h)

**15** Y'A PAS MATCH  
 556677  
 Magazine de société animé par  
 Karine Lemarchand et Car-  
 leen Brutus.

**57** KRATT'S CREATURES  
 194293  
 □

15h00 **11 6 7 9 2**  
**12 13** IRIS LE GENTIL  
 PROFESSEUR 68412  
**3** THE GUIDING LIGHT  
 9035  
 (1h)

**5** CORONATION STREET  
 4764

**5** DARKWING DUCK  
 5009509

**15** JOURNAL TÉLÉ VISÉ  
 DE TV5 6123219  
**8 9 12 15 13 22**  
**32 35 40** L'ÉTALON  
 NOIR (R) 37528  
**12 22** GENERAL HOSPI-  
 TAL 40073/86493  
 (1h) □

**57** ARTHUR 358870  
 □

15h25 **15** LA MÉTÉO DES  
 CINQ CONTINENTS  
 39225870

15h30 **11 6 7 9 2**  
**12 13** LES MYSTÉRIEUX  
 CITÉS D'OR 99870  
 Dessins animés.  
**4 5 6 7 9 11**  
 QUAND LE COEUR ATTEND  
 8238  
 UNE CHANCE AU COU-  
 REUR. Patrick (Patrick Bou-  
 lay) apprend par le journal  
 que le directeur de la polyval-  
 ente va finalement prendre sa  
 retraite. Dans une coulée de  
 souvenirs, Patrick se remémo-  
 re ses difficultés d'apprentis-  
 sage et son manque d'intérêt  
 pour les cours.

**5** THE URBAN PEASANT  
 4615  
 SALADS.  
**5** GARGOYLES  
 3445870

**15** LA CHANCE AUX  
 CHANSONS (R) 1414870  
 Les beaux jours d'Enrico Ma-  
 cias.  
**8 9 12 15 13 22**  
**32 35 40** RÉMI 68986  
**57** THE MAGIC SCHOOL  
 BUS 649388  
 □

16h00 **11 6 7 9 2**  
**12 13** LA BANDE À PIC-  
 SOU 85677  
**2** BONS SAISERS D'AMÉ-  
 RIQUE 4344  
 Originaire d'Inukjuak, Charlie  
 est venu s'installer à Montréal  
 pour y suivre un programme  
 d'enseignement adapté aux be-  
 soins des autochtones; Mon-  
 tréal la ville aux cent clochers;  
 Zachary Richard chez lui, en  
 Louisiane; la pêche à l'écre-  
 vanne en Louisiane; la comé-  
 dienne française Elsa Zylbers-  
 tein présente le film "Tenue  
 correcte exigée"; clowns sans  
 frontières. (1h)

**3** DR. QUINN, MEDICINE  
 WOMAN 1870  
 (1h)

**4 5 6 7 9 11**  
 LES FEUX DE L'AMOUR  
 34412  
 (1h)

**5** JONOVISION (R)  
 3122

**5** ALADDIN 3431677  
**8 9 12 15 13 22**  
**32 35 40** IRIS LE GEN-  
 TIL PROFESSEUR 47493  
**12** OPRAH 29580  
 (1h) □

**22** POWER BLOCK 83219  
 □

**57** WHERE IN TIME IS  
 CARMEN SANDIEGO?  
 499685  
 □

16h15 **15** GOURMANDISES  
 (R) 92476580  
 Voir mercredi, 11h45.

16h30 **11 6 7 9 2**  
**12 13** SUR LA PISTE  
 74561  
 Magazine d'information desti-  
 né aux jeunes. □

**5** FAMILY MATTERS  
 9306  
 □

# JEUDI

## 31 JUILLET

**5** QUACK PACK  
3420561

**15** TEMPS D'AFFAIRES  
569141  
Magazine animé par Valère Nadeau. Aujourd'hui: les réseaux d'affaires.

**8 9 12 15 15 22**  
**32 35 40** LE MONDE DE DAVID LE GNOME  
43677

**22** AMERICA'S FUNNIEST HOME VIDEOS 41801

**57** BILL NYE, THE SCIENCE GUY 464179

**17h00 11 6 7 9 2**  
**12 13** LA PETITE PATRIE 70257

**2** LE GRAND JOURNAL  
8702  
(1h)

**3** THE SIMPSONS 3493

**4 5 6 7 9 11**  
TOP MODÈLES 2325

**5** THE SIMPSONS (R)  
6509

**5** ACCESS HOLLYWOOD  
5004054

**15** JOURNAL TÉ LÉ VISÉ SUISSE 827677

**8 9 12 15 15 22**  
**32 35 40** RÉMI  
32073

**12** MAD ABOUT YOU  
7493

**22** STAR TREK: DEEP SPACE NINE 57306  
(1h)

**57** WISHBONE 360615

**17h30 11 6 7 9 2**  
**12 13** WATATATOW (R)  
98141  
Séverine (Emmanuelle Nadeau) croit que Joël (Serge Postigo) s'intéresse à elle. Mado (Chantal Collin) raconte à sa copine que Joël remet en question son homosexualité.

**3 12** SEINFELD  
7022677

**4 5 6 7 9 11**  
CÔTÉ COUR AVEC MÉTRO  
7509

**5** THE FRESH PRINCE OF BEL-AIR (R) 3986

**5** JEOPARDY 3444141

**15** PYRAMIDE 550493

**8 9 12 15 15 22**  
**32 35 40** ALLÔ PROF  
67257

**57** WILD WORLD  
242959  
GIANTS OF THE BUSHWAID.

---

### SOIRÉE

**18h00 11 6 7 9 2** QUÉBEC CE SOIR  
1948/40528/5967

**2** LA GUERRE DES CLANS (R) 561

**3** CHANNEL 3 NEWS  
46783  
(1h)

**4 5 6 7 9 11**  
LE TVA, ÉDITION 18 HEURES 7122

**5** NEWSWATCH 66561  
(1h)

**5 22** NEWS  
3441054/93696

**15** LES 2'AMOURS  
557306

**8 9 12 15 15 22**  
**32 35 40** L'ÉTALON NOIR 57870

**9 13** MONTRÉAL CE SOIR 2768238/3305783

**2** QUÉBEC CE SOIR 561

**12** PULSE 57702  
(1h)

**12** CE SOIR ESTIVAL  
95054

**57** ITN WORLD NEWS  
744752

**18h10 9** ESTRIE CE SOIR  
94433764

**13** LA RÉGION CE SOIR  
12589035

**18h30 11 6 7 9 2** FOLIES D'ÉTÉ 5528/24580/6219

**2** FLASH (D) 141  
EN DIRECT. Rediffusion à 22h30.

**4 5 6 7 9 11**  
SCÈNES DE RUE 1702

**5** NBC NIGHTLY NEWS  
3432306

**15** ÉVASION 571986  
MAROC. Rediffusion à 23h00.

**8 9 12 15 15 22**  
**32 35 40** LE MONDE MERVEILLEUX DE DISNEY  
404696  
QUE LE MEILLEUR GAGNE (1re de 2). Western avec Jim Dale, Karen Valentine et Don Knotts. Pour remplir les conditions du testament de leur père décédé, des jumeaux doivent s'affronter dans une course à obstacles. (1h) Suite vendredi, 18h30.

**9 12 13** MONTRÉAL CE SOIR 86306

**22** FOLIES D'ÉTÉ 141

**22** ABC WORLD NEWS TONIGHT 84948

**57** THE NIGHTLY BUSINESS REPORT 464124

**19h00 11 6 7 9 2**  
**12 13** CADILLAC ROSE  
50493  
Rediffusion vendredi, 12h30.

**2** LES SIMPSON 9431

**3** CBS EVENING NEWS  
3257

**4 5 6 7 9 11**  
"V" (R) 61054  
Avec Wiley Harker et Richard Herd. Les Visiteurs parviennent à manipuler l'opinion publique. Les humains sont conduits dans des camps afin d'éviter qu'ils ne tombent aux

mains de terroristes. La véritable raison est cependant toute autre. Un petit groupe de résistance fera toute la lumière sur les plans diaboliques élaborés par les Visiteurs. Ils révéleront au monde entier la nature même de ces êtres qui sont en fait d'horribles reptiles. (1h)

**5** INSIDE QUEBEC  
9073

**5** HOME IMPROVEMENT  
5084290

**15** JOURNAL TÉ LÉ VISÉ DE FRANCE 2 830141

**12** ENTERTAINMENT TONIGHT 7257

**22** M-A-S-H 25870  
Diffusion de deux émissions. (1h)

**57** THE NEWSHOUR  
508948  
(1h)

**19h30 11 6 7 9 2**  
**12 13** LE MARTIN-TROTTEUR  
75290  
LA RÉGION DE LAVAL-LANAUDIÈRE. Inv.: le comédien Julien Poulain. Le Cosmodôme, un musée astronomique. - Les célèbres chutes Dorwin, à Rawdon, et celles de Saint-Zénon. - Les jardins Moore, à Mascouche, et ceux du Grand Portage, à Saint-Didace. - Le barrage de l'île aux Moulins. Une randonnée en véhicule tout-terrain près de Saint-Michel-des-Saints.

**2** CINÉMA DU JEUDI  
264325  
DANIELLE STEEL: CHANGEMENTS DE COEUR. (2h)

**3** ENTERTAINMENT TONIGHT 851

**5** GILMOUR ON THE ARTS (R) 4685

**5** WHEEL OF FORTUNE  
3421290

**15** PARIS LUMIÈRES (R)  
560870  
Inv.: Marie-Pierre Casey, comédienne. Rediffusion jeudi, 12h00.

**8 9 12 15 13 22**  
**32 35 40** EN PLEINE NATURE 670141  
ANIMAUX DE TOUTES LES RUSSIES - LE GRAND HIVER RUSSE (7e de 4). La faune qui habite les contrées sauvages de l'ex-Union soviétique. (1h)

**12** FRIENDS 2054  
Comédie avec Jennifer Aniston, Courteney Cox, Lisa Kudrow, Matt Le Blanc et Matthew Perry.

**20h00 11 6 7 9 2**  
**12 13** JALNA  
10948  
ADELINE S'ÉTEINT. Le mariage de Meg (Catherine Mouchet) et de Maurice (Jacques Bonaffé) est enfin célébré. Le soir même, Adeline (Danielle Darrieux) quitte le monde. Une immense tristesse s'abat sur la famille, puis une véritable bombe éclate chez le notaire à la lecture du testament. (1h)

**3** DIAGNOSIS MURDER  
4832  
Drame policier avec Dick Van Dyke. Un médecin et son fils détective tentent d'éclaircir des meurtres douteux. (1h)

**4 5 6 7 9 11**  
CINÉ-COMÉDIE  
41290  
BANCO POUR UN CRIME. (2h)

**2** MOVIE 29054  
THE LATE SHIFT. (2h)

**5** FRIENDS (R)  
5000238  
Comédie avec Lisa Kudrow, Courteney Cox et Jennifer Aniston.

**15** LE COMBAT POUR LES ARBRES (R) 455509  
Analyse du mouvement de protestation contre la déforestation en Colombie-Britannique. (1h)

### TÉLÉ JEUDI CINÉMA

**13h00 11 6 7 9 2**  
**12 13** L'AMERLOQUE  
57141  
(5) Fr. 1996. Comédie de J.-C. Sussfeld avec Pauline Ponsolle, Juliette Dunn et Laure Killing. Une jeune Noire américaine déléguée est embauchée au pair pour s'occuper d'une adolescente française boudeuse. Téléfilm plein de bonne volonté mais un peu trop sirupeux. Rythme déficient. Réalisation et interprétation convenables. E. (2h)

**14h00 2** LA FIDÈLE LASSIE  
9141  
(4) (Lassie Come Home). E.-U. 1943. Aventures de F.M. Wilcox avec Roddy McDowall, Donald Crisp et Edmund Gwenn. Une chienne séparée de son jeune maître entreprend une longue randonnée pour le retrouver. Traitement pittoresque. Émotion soutenue. Mise en scène fonctionnelle. Chien fort bien dressé entouré de bons interprètes. Brève participation d'Elizabeth Taylor encore fillette. E. (2h)

**19h30 2** DANIELLE STEEL: CHANGEMENTS DE COEUR  
264325  
(6) (Danielle Steel's Changes). E.-U. 1991. Mélodrame de C. Jorrott avec Cheryl Ladd, Michael Nouri et Christie Clark. Lors d'un reportage télévisé à Los Angeles, une journaliste new-yorkaise s'éprend d'un cardiologue. Téléfilm sirupeux adapté d'un roman de Danielle Steel. Traitement superficiel. Réalisation impersonnelle. Interprétation artificielle. A. (2h)

**20h00 4 5 6 7 9**  
**11** BANCO POUR UN CRIME 41290  
(5) (Once Upon a Crime). E.-U. 1992. Comédie policière de E. Levy avec Sean Young, Richard Lewis et John Candy. En voyage en Europe, un couple d'Américains est mêlé à une affaire de meurtre suite à la découverte du cadavre d'une femme riche. Remake d'un film italien des années 60. Intrigue caricaturale aux personnages américanisés. Gags prévisibles étirés inutilement. Réalisation honnête. Interprétation décevante. A. (2h)

**5** THE LATE SHIFT  
29054  
(5) E.-U. 1995. Drame social de B. Thomas avec Kathy Bates, John

Michael Higgins et Daniel Roebuck. Les rivalités entre deux animateurs de talk-show assoiffés de succès. Téléfilm inspiré du livre de Bill Carter. Récit trop anecdotique. Personnages friolant constamment la caricature. Réalisation convenable. Interprétation inégale. A. (2h)

**21h00 8 9 12 15 15**  
**22 32 35 40** JANE B.  
PAR AGNÈS V. 8865431  
(3) Fr. 1987. Documentaire d'A. Varda avec Jane Birkin, Philippe Léotard et Jean-Pierre Léaud. Portrait de l'actrice Jane Birkin alternant avec des saynètes sur des thèmes variés. Traitement original. Mise en scène vive et colorée. Interprétation charmante. (1h44)

**22h55 4 5 6 7 9**  
**11** LES MEURTRIÈRES  
6304122  
(6) (Ladykillers). E.-U. 1988. Drame policier de R. Lewis avec Marilu Henner, Susan Blakely et Thomas Calabro. Une femme lieutenant de police est chargée de découvrir le meurtrier d'un "strip-teaseur". Téléfilm à l'intrigue prévisible. Nombreux clichés. Effets faciles. Réalisation routinière. Interprétation peu convaincante. (2h)

**23h20 11 6 7 9 2**  
**12 13** PAULINE À LA PLAGES 91775035  
(3) Fr. 1982. Comédie de moeurs de E. Rohmer avec Arielle Dombasle, Amanda Langlet et Féodor Atkine. Au cours d'un séjour sur la côte normande, une adolescente et sa cousine divorcée ont des déceptions amoureuses. Fines observations de moeurs sous une apparence frivole. Mariage d'union intelligemment conduit. Illustration soignée. Interprétation dans le ton voulu. (1h55)

**00h00 2** VIRAGES  
19420  
(4) (Winning). E.-U. 1969. Drame de J. Goldstone avec Paul Newman, Joanne Woodward et Robert Wagner. Le mariage d'un pilote d'automobiles de course est mis en péril à cause de sa passion pour son métier. Scénario bien construit. Notations humaines intéressantes. Mise en scène soignée. Jeu sobre et nuancé des interprètes. (2h)

**00h30 5** REQUIEM POUR UN BEAU SANS-COEUR  
39018159  
(4) Can. 1992. Drame policier de R. Morin avec Gildor Roy, Jean-Guy Bouchard et Brigitte Paquette. Un dangereux criminel qui s'est évadé de prison renoue avec ses

proches et se venge de ses ennemis. Récit raconté à travers le point de vue subjectif de différents personnages. Tension croissante. Réalisation généralement alerte. Belle composition de G. Roy. (2h15 app.)

**01h02 12** VIVA LAS VEGAS  
2491130  
(6) E.-U. 1944. Comédie musicale de G. Sidney avec Elvis Presley, Ann-Margret et Cesare Danova. Un jeune homme cherche à se procurer l'argent qui lui permettra de s'inscrire dans une course d'automobiles. Thème banal. Mise en scène sans invention. Course finale réussie. Interprétation médiocre. E. (1h46)

**01h30 15** V COMME VENGEANCE: CHAMPS CLOS  
605826  
(1h30) Voir mercredi, 21h00.

**02h48 12** IN PRAISE OF OLDER WOMEN  
22313352  
(5) Can. 1977. Comédie dramatique de G. Kaczender avec Tom Berenger, Karen Black et Susan Strassberg. Les amours d'un Hongrois qui au cours des années préfère les femmes plus âgées que lui. Traitement appliqué mais superficiel. Ensemble inégal. Interprétation peu convaincante. (2h07)

# JEUDI

## 31 JUILLET

### 12 HIGH INCIDENT

**76986**  
Drame policier avec David Keith. Un tremblement de terre frappe El Camino et Jesse tente de sauver une femme enceinte, piégée sous une automobile accidentée. Un policier prend Mike pour un criminel et le bouscule durement. Diffusion de deux émissions. (2h) □

### 22 HIGH INCIDENT

**42590**  
Drame policier avec David Keith. (1h) □

### 57 ALIEN EMPIRE

**517696**  
BATTLEZONE / METROPOLIS (2e de 3). La manière dont les insectes trouvent et exploitent la bonne nourriture et la vie communautaire des insectes. (1h) □

### 20h30 5 MEN BEHAVING

#### BADLY (R)

**5012073**

Comédie. □

8 9 12 15 15 22

32 33 40 MONTAGNE

**17764**

LES CAVALIERS DE LA SHANDOUR. Au nord du Pakistan, à près de 4 000 mètres d'altitude se trouve le col de la Shandour, un immense corridor taillé par les glaciers. Chaque année, des milliers de personnes se retrouvent en plein cœur de la montagne pour célébrer la grande fête du polo car ce sport, qu'on croit issu de l'imagination de l'aristocratie anglaise, est en fait né là-bas, il y a plusieurs siècles. □

### 21h00 11 6 7 9 2

12 13 FITZ

**23412**

FRATERNELLEMENT VÔTRE (2e de 3). Avec Robbie Coltrane, Barbara Flynn et Geraldine Somerville. Une prostituée est assassinée. L'enquête policière s'avère complexe. Pendant ce temps, Jimmy Beck revient au travail après avoir passé quelque temps en clinique. Les rapports entre lui et Penholigon demeurent extrêmement tendus. (1h) □

### 3 MOLONEY

**4696**

Drame policier avec Peter Strouss et Cherie Lunghi. (1h) □

### 5 SEINFELD (R)

**1310141**

Comédie avec Jerry Seinfeld et Jason Alexander. □

### 15 LA TOURNÉE DU GRAND DUC

**468073**

Emission animée par Stéphane Le Duc mettant en vedette une personnalité de la francophonie d'Amérique dans un lieu révélateur de sa vie ou de son œuvre. Aujourd'hui: le comédien Gilles Pelletier nous fait partager sa passion pour la voile. A bord de son voilier, il nous emmène sur le fleuve Saint-Laurent. (1h)

8 9 12 15 15 22

32 33 40 CINÉMA

**8865431**

JANE B. PAR AGNÈS V. (1h44)

### 22 TURNING POINT

**21054**

(1h) □

### 57 NOVA (R)

**510783**

B-29 FROZEN IN TIME / TITANIC'S LOST SISTER. Une expédition pour récupérer un B-29 perdu au Groenland en 1947. / Une autre expédition explore l'évidente fin dramatique du "Britannic", navire de la famille du Titanic. (2h) □

### 21h30 2 SONIA BENEZRA

#### RENCONTRE (R)

**908603**

Ce soir: Janette Bertrand, Denise Bombardier et Lise Pavette. (1h)

#### 5 SUDDENLY SUSAN (R)

**7983986**

Comédie avec Brooke Shields. □

### 22h00 11 6 7 9 2

12 13 LE TÉLÉ JOURNAL

**8424783**

□

3 48 HOURS

**7783**

Magazine d'information. (1h) □

4 5 6 7 9 11

LE TVA, ÉDITION RÉSEAU

**97832**

□

#### 5 THE NATIONAL / CBC

**NEWS 50031**

(1h) □

#### 5 ER (R)

**7569783**

Drame médical avec Anthony Edwards, Noah Wyle et George Clooney. (1h) □

#### 15 MONTAGNE

**167832**

LETTRES EN PAYS HMONG. Le développement de villages Hmong dans la région nord-ouest du Viêt-nam grâce au tourisme. □

#### 12 ER 55493

En dépit du fait que Carter et Benton (Noah Wyle et Eria LaSalle) ont partagé une tragédie personnelle, Benton refuse d'en parler; pendant que garde Hathaway (Juliana Margulies) négocie pour les infirmières, leur absence d'une journée cause une tragique erreur à la salle d'opération. (1h) □

#### 22 POLITICALLY INCORRECT 24141

Humour, parodies et entrevues avec Bill Maher. (1h) □

### 22h25 11 6 7 9 2

12 13 LE POINT

**96733667**

□

### 22h27 15 LA MÉTÉO DES

CINQ CONTINENTS

**13800412**

### 22h30 2 FLASH (R)

**24073**

4 5 6 7 9 11

LE TVA SPORTS

**5554899**

□

#### 15 JOURNAL TÉLÉVISÉ

BELGE **176580**

### 22h44 8 9 12 15 15

22 32 33 40 CONTACT

**4044967**

CARLOS FUENTES. Entrevue avec cet écrivain mexicain. (1h)

### 22h49 4 5 6 7 9

11 TIRAGE DE "LA QUOTIDIENNE" - "BANCO" - "EXTRA" **13743967**



À CINÉMA, « Jane B. par Agnès V. », documentaire mettant en vedette Jane Birkin, Philippe Léotard et Jean-Pierre Léaud. À Télé-Québec, 21h.

### 22h55 4 5 6 7 9

11 CINÉ-LUNE

**6304122**

LES MEURTRIÈRES. (2h)

### 23h00 11 6 7 9 2

12 13 LES NOUVELLES

DU SPORT **5267325**

2 LE GRAND JOURNAL

**5073**

□

3 5 22 NEWS

**8751219/1731513/**

**4820431**

#### 5 NEWSWATCH AT ELEVEN 99325

□

#### 15 ÉVASION (R)

**712306**

#### 12 CTV NATIONAL NEWS

**37509**

□

#### 57 FAWLTY TOWERS (R)

**881783**

### 23h05 22 ROSEANNE

**5278431**

### 23h19 11 6 7 9 2

12 13 LA MÉTÉO

**30072054**

### 23h20 11 6 7 9 2

12 13 CINÉMA

**91775035**

PAULINE À LA PLAGE. (1h55)

### 23h30 2 SPORTS PLUS

**85035**

□

#### 5 COMICS (R)

**36783**

#### 15 40 DEGRÉS À L'OMBRE (R) 191412

(1h30)

12 PULSE

**9234290**

□

#### 57 CHARLIE ROSE

**971290**

(1h)

### 23h35 3 LATE SHOW WITH

DAVID LETTERMAN

**5323783**

(1h) □

### 5 THE TONIGHT SHOW

WITH JAY LENO

**3057670**

Talk-show. (1h) □

### 22 NIGHTLINE

**14325764**

□

### 23h45 12 SPORTS NIGHT

**96257528**

□

### 00h00 2 CINÉMA NUIT

BLANCHE **19420**

VIRAGES. (2h)

#### 5 TALES FROM THE CRYPT (R)

**38994**

WHIRLPOOL. L'auteure d'un magazine de bandes dessinées vit un véritable cauchemar lorsqu'elle revit les mêmes scènes qu'elle a écrites. □

### 00h01 12 L.A.P.D.

**69888**

### 00h06 22 POLITICALLY INCORRECT

**90421888**

### 00h30 5 CINÉMA CANADA

**39018159**

REQUIEM POUR UN BEAU SANS-COEUR. (2h15 appr.)

#### 12 FT FASHION TELEVISION 1563710

□

#### 57 STARHUSTLER

**107913**

### 00h35 3 THE LATE LATE

SHOW WITH TOM SNYDER

**3433081**

(1h) □

#### 5 LATE NIGHT WITH CONAN O'BRIEN

**9294333**

Talk-show. (1h)

### 00h37 22 PUB

**24541587**

(4h53)

### 00h55 4 5 6 7 9

11 PUB **8749710**

(2h appr.)

### 01h00 15 LE SOIR 3

**907555**

### 01h02 12 CINÉMA TWELVE

**2491130**

VIVA LAS VEGAS. (1h46)

### 01h30 15 TÉLÉ FILM

**605826**

V COMME VENGEANCE: CHAMPS CLOS. (1h30) Voir mercredi, 21h00.

### 01h35 3 PUB

**97660197**

5 LATER

**2480888**

Talk-show.

### 02h05 5 NBC NIGHTSIDE

**77043791**

(3h55)

### 02h08 3 MATLOCK

**8077888**

(1h)

### 02h48 12 SECOND FEATURE

**22313352**

IN PRAISE OF OLDER WOMEN. (2h07)

### 03h00 15 BON WEEK-END

(R) **5603284**

### 03h25 15 RADIO FRANCE INTERNATIONAL

**60378739**

(3h)

### 04h55 12 IN THE HEAT OF THE NIGHT

**8923456**

(1h appr.)

SOLUTION DU PROBLÈME T-312 DE LA PAGE 4

1 2 3 4 5 6 7 8 9 10 11 12  
 1 EMBALLEMENTS  
 2 LOUSTIC TERA  
 3 AIRE ERRATA  
 4 BREST AIN CA  
 5 OAS OSSETE V  
 6 RG STEEN IRE  
 7 AERLEN AREC  
 8 T ERMITAGES  
 9 TOLE LAIN OS  
 10 ODENSE ONGLE  
 11 NEVES ENCAVE  
 12 STE ETETE ES

# TÉLÉ MATINÉE

Voir aux pages 5 et 6

## APRÈS-MIDI

- 12h00 **11 6 7 9 2**  
**12 13 LE MIDI 25913**  
**3 5 NEWS**  
 2778826/1205197  
**5 MIDDAY 70710**  
 (1h) □  
**15 PARIS LUMIÈRES (R)**  
 6910807  
**12 TRAVEL, TRAVEL**  
 91604  
 PATAGONIA, ARGENTINA.  
**57 GED 215371**
- 12h10 **3 ACROSS THE FENCE 66752028**  
 EXPANDING THE CARING COMMUNITY.  
**9 LE MIDI - ÉDITION ESTRIE 84978975**
- 12h25 **4 5 6 7 9**  
**11 UN JOUR À LA FOIS (D) 24662772**  
 (1h05) EN DIRECT. Suite de 11h45.  
**15 TV5 MINUTES 67550517**
- 12h30 **11 6 7 9 2**  
**12 13 CADILLAC ROSE (R) 52555**  
**2 LE GRAND JOURNAL 44371**  
**3 THE YOUNG AND THE RESTLESS 929555**  
 (1h) □  
**5 INSIDE EDITION 1015420**  
**15 LE JOURNAL DE FRANCE 3 794420**  
**12 PULSE 26888**  
**22 PORT CHARLES 50197**  
**57 EASTENDERS 398739**  
 (1h)
- 13h00 **11 6 7 9 2**  
**12 13 CINÉMA 34246**  
 PERRY MASON: MEURTRE EN CIRCUIT FERMÉ. (2h) □

- 2 LES PIERRAFEU (R) 12325**  
**5 22 ALL MY CHILDREN 56130/48352**  
 (1h) □  
**5 DAYS OF OUR LIVES 1010975**  
 Feuilleton. (1h) □  
**15 40 DEGRÉS À L'OMBRE 590826**  
 (1h30) Rediffusion à 23h00.  
**8 9 12 15 13 22**  
**32 35 40 PIGNON SUR RUE (R) 55604**  
 Voir mercredi, 20h30. □  
**12 HOMESTYLE 96623**  
 □
- 13h30 **2 LA FAMILLE CÂLINOURS 43642**  
**3 THE BOLD AND THE BEAUTIFUL 47468**  
**4 5 6 7 9 11**  
**12 13 TÉLÉ-ACHATS (R) 186888**  
 (1h)  
**8 9 12 15 13 22**  
**32 35 40 ATELIER DE RÉORIENTATION DE CARRIÈRE 60492**  
**12 THE BOLD & THE BEAUTIFUL 25159**  
**57 THIS IS AMERICA 941284**
- 14h00 **2 SALLE DES NOUVELLES (R) 90913**  
 LA MEILLEURE DÉFENSE avec Sarah Botsford, Mark Humphrey et Art Hingle. Callahan est renvoyé après être venu travailler en état d'ébriété. Hildebrandt essaie en vain de l'empêcher de boire. (1h)  
**3 AS THE WORLD TURNS 94739**  
 (1h) □  
**5 E.N.G 18333**  
 (1h) □  
**5 LEEZA 2412333**  
 Talk-show avec Leeza Gibbons. (1h) □  
**8 9 12 15 13 22**  
**32 35 40 PLANÈTE TERRE 40284**  
 (1h)  
**12 ANOTHER WORLD 50333**  
 (1h) □

- 22 ONE LIFE TO LIVE 45352**  
 (1h) □  
**57 FREEDOM SPEAKS 256468**
- 14h30 **4 5 6 7 9**  
**11 LA MISÈRE DES RICHES II 764420**  
 Laurent Nadeau est follement amoureux d'Hélène. Andrée et Richard sont sans nouvelles de François. Etienne prend conscience qu'il ne peut plus se passer de la présence de Fabienne. Richard O'Neil retombe dans le piège de l'alcool. Alors que Jean Lemieux tente de quitter Yvan Moreau, Fabienne retrouve son vieux complice, Antoine Desautels. (1h)  
**15 DÉ COUVERTE (R) 459710**  
 Enquête sur la sollicitation des narines; boxe et danger; les récentes découvertes de restes d'hominidés au Tchad. □  
**57 KRATT'S CREATURES 961888**  
 □
- 15h00 **11 6 7 9 2**  
**12 13 IRIS LE GENTIL PROFESSEUR 45517**  
**2 LA TOURNÉE DU GRAND DUC 5642**  
 Jean-Louis Millette nous présente Larry Tremblay, auteur de la pièce "Dragonfly of Chicoutimi" et nous fait participer à une séance de doublage aux studios d'Astral Tech; visite de l'École nationale de théâtre ou M. Millette a enseigné plus de vingt ans; repas avec Daniel Pinard au célèbre restaurant "Toqué!". (1h)  
**3 THE GUIDING LIGHT 9468**  
 (1h)  
**5 CANADIAN REFLECTIONS 4197**  
 □  
**5 DARKWING DUCK 3559197**  
**15 JOURNAL TÉLÉ VISÉ DE TV5 8687371**  
**8 9 12 15 13 22**  
**32 35 40 L'ÉTALON NOIR (R) 54343**  
**12 22 GENERAL HOSPITAL 27178/96826**  
 (1h) □  
**57 ARTHUR 235975**  
 □

# VENDREDI

1er AOÛT

- 15h25 **15 LA MÉTÉO DES CINQ CONTINENTS 51555517**
- 15h30 **11 6 7 9 2**  
**12 13 LES MYSTÉRIEUSES CITÉS D'OR 76975**  
 Dessins animés.  
**4 5 6 7 9 11**  
**12 QUAND LE COEUR ATTEND 1371**  
 LES MOTS DU SILENCE. Réuni avec des amis, Patrick (Patrick Boulay) échange sur sa demande si ce dernier est encore capable de rire.  
**5 THE URBAN PEASANT 4420**  
 ONE BIG DISH.  
**5 GARGOYLES 2401197**  
**15 LA CHANCE AUX CHANSONS (R) 8306710**  
 Marie Laforêt, le retour.  
**8 9 12 15 13 22**  
**32 35 40 RÉMI 38791**  
**57 THE MAGIC SCHOOL BUS 966333**  
 □
- 16h00 **11 6 7 9 2**  
**12 13 LA BANDE À PIC-SOU 88710**  
**2 BONS BAISERS D'AMÉRIQUE 1449**  
 Eric Salvail, animateur de fautes; Françoise Hardy à Montréal; un boucanier de Cap-Pelé au Nouveau-Brunswick; Yvan Lamonde, professeur au département de langue et littérature française à McGill, nous parle de l'américanité du Québec; carte postale de Los Angeles; portrait de Lydia Hazan, une pédiatre québécoise à Los Angeles. (1h)  
**3 DR. QUINN, MEDICINE WOMAN 8975**  
 (1h)  
**4 5 6 7 9 11**  
**12 LES FEUX DE L'AMOUR 11517**  
 (1h)  
**5 STREET CENTS 3555**  
 □  
**5 ALADDIN 2480604**  
**8 9 12 15 13 22**  
**32 35 40 LES BISOU-NOURS 57826**

- 12 OPRAH 39913**  
 (1h) □  
**22 POWER BLOCK 86352**  
**57 WHERE IN TIME IS CARMEN SANDIEGO? 985468**  
 □
- 16h20 **15 GOURMANDISES (R) 53010884**  
 Voir jeudi, 11h45.  
**16h30 11 6 7 9 2**  
**12 13 LES INTRÉPIDES 84994**  
 LA GRANDE LESSIVE avec Laurent Deutsch et Jessica Barker. Une bande de voyous rançonne les jeunes de la Cité des alizés. Faouzi doit voler l'argent du tirailleur-casse de sa mère ou voir le commerce de journaux de celle-ci subir des actes de vandalisme. □  
**5 FAMILY MATTERS 9739**  
 □  
**5 MIGHTY DUCKS 2486888**  
**15 @ AROBAS 446246**  
 Magazine informatique avec Normand Fauteux.  
**8 9 12 15 13 22**  
**32 35 40 LE MONDE DE DAVID LE GNOME 46710**  
**22 AMERICA'S FUNNIEST HOME VIDEOS 82536**  
**57 BILL NYE, THE SCIENCE GUY 974352**  
 □
- 17h00 **11 6 7 9 2**  
**12 13 LA PETITE PATRIE 40062**  
 □  
**2 LE GRAND JOURNAL 5807**  
 (1h) □  
**3 THE SIMPSONS 3826**  
**4 5 6 7 9 11**  
**12 TOP MODÈLES 2130**  
**5 THE SIMPSONS (R) 9642**  
 □  
**5 ACCESS HOLLYWOOD 3554642**  
**15 JOURNAL TÉLÉ VISÉ SUISSE 720710**

# TÉLÉ VENDREDI CINÉMA

- 13h00 **11 6 7 9 2**  
**12 13 PERRY MASON: MEURTRE EN CIRCUIT FERMÉ 34246**  
 (6) (The Case of the Lethal Lesson), E.-U. 1989. Drame judiciaire de C.I. Nyby II avec Raymond Burr, Barbara Hale et Alexandra Paul. Un avocat fûté s'occupe du cas d'un étudiant qui est accusé d'avoir tué un camarade de classe. Episode de la série télévisée "Perry Mason". Intrigue bavard et peu intéressante. Manque de rythme. Interprétation indifférente. A. (2h) □  
**19h00 11 6 7 9 2**  
**12 13 TOUT ÇA... POUR ÇA! 981449**

- (4) Fr. 1992. Comédie de mœurs de C. Lelouch avec Marie-Sophie L., Fabrice Lucchini et Francis Huster. Les mésaventures de cinq couples éprouvant diverses difficultés conjugales. Va-et-vient entre différents lieux, temps et personnages. Ton de spontanéité agréable. Péripiéties variées. Mise en scène énergique et décontractée. Jeu naturel des comédiens. (2h30) □  
**20h00 4 5 6 7 9**  
**11 MEURTRE AU CHAMP-AGNE 51623**  
 (4) (Death Hits the Jackpot), E.-U. 1991. Drame policier de V. McEveety avec Peter Falk, Rip Torn et Jamie Rose. Un détective enquête sur le meurtre d'un homme qui venait de gagner une fortune à la loterie. Episode de la série télévisée "Columbo". Traitement désinvolte et humoristique. Intérêt soutenu. Réalisation valable. Interprétation savoureuse. A. (2h)

- 23h00 **4 5 6 7 9**  
**11 DARK ANGEL 10772**  
 (5) (I Come In Peace), E.-U. 1989. Science-fiction de C.R. Baxley avec Dolph Lundgren, Brian Benben et Betsy Brantley. À la suite du meurtre de son partenaire, un policier fait enquête et découvre la piste de criminels venus de l'espace. Histoire invraisemblable. Traitement imaginaire et énergique. Interprétation inégale. (2h)  
**57 92 IN THE SHADE 2817333**  
 (5) E.-U. 1975. Comédie dramatique de T. McGuane avec Peter Fonda, Warren Oates et Margot Kidder. En Floride, une dure rivalité oppose deux guides pour amateurs de pêche en haute mer. Intrigue manquant de cohésion. Personnages assez bien campés. Interprétation inégale. A. (1h35)

- 23h20 **11 6 7 9 2**  
**12 13 LA TOTALE 65767352**  
 (4) Fr. 1991. Comédie de C. Zidi avec Thierry Lhermitte, Miou-Miou et Eddy Mitchell. Un agent secret qui a toujours laissé croire aux siens qu'il n'était qu'un modeste fonctionnaire décide de monter une mascarade pour épater son épouse infidèle. Histoire rocambolesque et loufoque à souhait. Rythme alerte. Nombreux rebondissement. A. (2h10) □  
**00h00 2 LIGNES INTERDITES 811395**  
 (4) (Flatliners), E.-U. 1990. Science-fiction de J. Schumacher avec Kiefer Sutherland, Julia Roberts et Kevin Bacon. Cinq étudiants en médecine s'adonnent à des expériences dangereuses sur la mort. Aspects psychologiques intéressants. Stylisation parfois gratuite. Interprétation fiévreuse et convaincante. (2h30)

- 01h06 **12 THE JOSEPHINE BAKER STORY 2488666**  
 (5) E.-U. 1990. Drame biographique de B. Gibson avec Lynn Whitfield, Ruben Blades et David Dukes. Les grands moments de la carrière de la danseuse-chanteuse étoile Josephine Baker. Téléfilm au récit peu innovateur dans le genre. Nombreux poncifs. Illustration simpliste mais conventionnelle. Interprétation énergique quoique inégale de L. Whitfield. A. (1h57)  
**03h03 12 HER LAST CHANCE 6013024**  
 (5) E.-U. 1995. Drame judiciaire de R. Colla avec Kellie Martin, Patty LuPone et Tony Lucca. Une adolescente à problèmes est injustement accusée du meurtre de son petit-ami. Téléfilm de facture classique. Données socio-psychologiques peu approfondies. Réalisation fonctionnelle. Interprétation dans le ton. (1h49)

# VENDREDI

1er AOÛT

8 9 12 15 15 22

32 35 40 SUPER MACHINES 19178

12 MAD ABOUT YOU 7826

22 STAR TREK: DEEP SPACE NINE 67739 (1h)

57 WISHBONE 230420

17h30 11 6 7 9 2

12 13 WATATATOW (R) 75246

Joël (Serge Postigo) apprend que Patrice (Patrice Dubois) veut reprendre avec lui. Bouleversé, il donne rendez-vous à son ancien copain pour clarifier la situation.

3 12 SEINFELD 975710

4 5 6 7 9 11 CÔTÉ COUR AVEC MÉTRO 2082

5 THE FRESH PRINCE OF BEL-AIR (R) 3791

5 JEOPARDY 2400468

15 PYRAMIDE 460826

8 9 12 15 15 22 32 35 40 ON AURA TOUT VU 37062

Sujets: une rencontre entre un pilote chevronné des Snowbirds et un pilote de gyrocopère; des touristes français découvrent un domaine au Québec; une photographie de l'invisible champ bio-énergétique de l'être humain; des poussins voyagent par la poste.

57 THE PARENTING PUZZLE 965604

## SOIRÉE

18h00 11 6 7 QUÉBEC CE SOIR

4081/10333/5772

2 LA GUERRE DES CLANS (R) 94

3 CHANNEL 3 NEWS 23888

4 5 6 7 9 11 LE TVA, ÉDITION 18 HEURES 7555

5 NEWSWATCH 76994 (1h)

5 22 NEWS 2490081/63401

15 LES Z'AMOURS 467739

8 9 12 15 15 22 32 35 40 L'ÉTALON NOIR 34975

9 13 MONTRÉAL CE SOIR 6640994/7226449

2 QUÉBEC CE SOIR 94

12 PULSE 34807 (1h)

12 CE SOIR ESTIVAL 72159

57 ITN WORLD NEWS 962517

18h10 9 ESTRIE CE SOIR 41545284

13 LA RÉGION CE SOIR 95240913

18h30 11 6 7 FOLIES D'ÉTÉ 5333/34913/9352

2 FLASH (D) 46 EN DIRECT. Rediffusion à 22h30.

4 5 6 7 9 11 SCÈNES DE RUE 8807

5 NBC NIGHTLY NEWS 2481333

15 ÉVASION 441791 MAROC. Rediffusion à 23h00.

8 9 12 15 15 22 32 35 40 LE MONDE MERVEILLEUX DE DISNEY 374401

QUE LE MEILLEUR GAGNE (dern. de 2). (1h) Voir jeudi, 18h30.

9 LA GRANDE TOURNÉE 7915

2 FOLIES D'ÉTÉ 46

12 13 MONTRÉAL CE SOIR 96739

22 ABC WORLD NEWS TONIGHT 87081

57 THE NIGHTLY BUSINESS REPORT 986197

19h00 11 6 7 9 2

12 13 LES GRANDS FILMS 981449

TOUT ÇA... POUR ÇA! (2h30)

2 LES SIMPSON (R) 6536

3 CBS EVENING NEWS 3062

4 5 6 7 9 11 ALERTE À MALIBU (R) 48159

NUITS BLANCHES À MALIBU avec David Hasselhof. Devant le désarroi de son père à la suite de la mort de Tracy, Hobie téléphone à une tribune radiophonique pour demander conseil. Touchée par cet appel, une auditrice de San Diego veut rencontrer Hobie et Mitch. Logan s'éloigne de Caroline après que celle-ci ait dû administrer le bouche-à-bouche à un sidéen. (1h)

5 À COMMUNIQUER 495333 (3h)

5 HOME IMPROVEMENT 3541178

15 JOURNAL TÉ LÉ VISÉ DE FRANCE 2 717246

12 ENTERTAINMENT TONIGHT 7062

22 M-A-S-H 41325 Diffusion de deux émissions. (1h)

57 THE NEWSHOUR 401081 (1h)

19h30 2 UNE HISTOIRE DE CHIEN 30 Dessins animés.

3 ENTERTAINMENT TONIGHT 4



Aux GRANDS FILMS, une comédie sentimentale signée Claude Lelouch. « Tout ça... pour ça ! » avec Marie-Sophie L., Vincent Lindon et Francis Huster. À Radio-Canada, 19h.

5 WHEEL OF FORTUNE 2487517

15 PARIS LUMIÈRES 447975

Inv.: Youssef Chahine, réalisateur.

8 9 12 15 15 22 32 35 40 DROIT DE PAROLE (R) 557246

Avez-vous peur d'être pauvre à la retraite? (1h)

12 3RD ROCK FROM THE SUN 9159

Comédie avec John Lithgow et Jane Curtin. Des extraterrestres tentent de s'adapter aux coutumes et à la vie sur Terre.

20h00 2 CÉ RÉ MONIES D'OUVERTURE DES JEUX DU QUÉBEC (D) 62449

En provenance du Centre Claude-Robillard. (1h30) EN DIRECT

3 ORDINARY, EXTRAORDINARY 4265 (1h)

4 5 6 7 9 11 CINÉ-COLUMBO 51623 MEURTRE AU CHAMPAGNE. (2h)

5 UNSOLVED MYSTERIES (R) 2855791

Présentation de cas mystérieux n'ayant jamais été résolus. Anim.: Robert Stack. (1h)

15 THALASSA (R) 358642

La pêche à la crevette, une activité très lucrative en Équateur; les professionnels de la détection du métal sur les plages françaises. (1h)

12 UNSOLVED MYSTERIES 42975

Robert Stack présente des cas mystérieux n'ayant jamais été résolus. (1h)

22 STEP BY STEP 44888

Comédie avec Suzanne Somers et Patrick Duffy. (1h)

57 MYSTERY! POIROT V 487401

THE ADVENTURE OF THE EGYPTIAN TOMB. L'archéologue Sir John Willard meurt mystérieusement lors de l'excavation d'une tombe ancienne forçant ainsi Poirrot à croire à un maléfice. (1h)

20h30 8 9 12 15 15 22 32 35 40 VOYAGE GRANDEUR NATURE 27197

DES ANIMAUX AUX PETITS SOINS. Les soins prodigués à la faune blessée ou malade.

22 BOY MEETS WORLD 56623

Comédie. (1h)

21h00 3 JAG 7352

Les investigations d'un officier-enquêteur des forces militaires américaines. Diffusion de deux épisodes. (2h)

5 DATELINE NBC 2875555

Magazine d'information. (1h)

15 DES TRAINS PAS COMME LES AUTRES 611623

LE MAROC. À la découverte du Maroc en train. (1h27)

8 9 12 15 15 22 32 35 40 LES CINQ DERNIÈRES MINUTES 8556401

MORT D'UN GÉANT. Alors que débute le carnaval de Dunkerque, Florent Verchelle est tué par balle durant qu'il manœuvre un géant. Ce qui amène Massard à enquêter dans le milieu du port de Dunkerque et dans l'univers du carnaval. (1h42)

12 THE OUTER LIMITS 62739

IF THESE WALLS COULD TALK. Science-fiction. (1h)

22 SABRINA, THE TEENAGE WITCH 71517

Comédie avec Melissa Joan Hart. (1h)

57 ANTIQUES ROADSHOW 407265

COLLEGE PARK, MARYLAND. (1h)

21h30 11 6 7 9 2

12 13 COMPLÈTEMENT TÉ LÉ 32791

Chaque semaine, la journaliste Azeb Wolde-Giroghis présente trois reportages produits par des membres de la Communauté des télévisions francophones. Les documents abordent le rôle et le pouvoir de la télévision dans le monde. Des exemples concrets nous

permettent de saisir la façon dont on conçoit et produit les émissions. Ce soir: "Reality Show".

2 AUX FRONTIÈRES DU RÉEL 966826

L'ÉPAVE (1re de 2). Avec David Duchovny et Gillian Anderson. Mulder et Scully enquêtent sur l'épave d'un avion de la Deuxième Guerre mondiale, ayant mystérieusement sombré dans le Pacifique. Depuis qu'il a découvert cette épave, un plongeur affiche un comportement étrange. (1h) Suite vendredi prochain, 21h30.

22 CLUELESS 30333

Comédie. (1h)

22h00 11 6 7 9 2

12 13 LE TÉ LÉ JOURNAL 5904062

4 5 6 7 9 11 LE TVA, ÉDITION RÉSEAU 94915

5 THE NATIONAL / CBC NEWS 18994 (1h)

5 HOMICIDE: LIFE ON THE STREETS (R) 2878642

Série policière. (1h)

12 DESTINY RIDGE 65826 (1h)

22 20 / 20 91866

Magazine d'information avec Hugh Downs et Barbara Walters. (1h)

57 I, CLAUDIUS 400352

FAMILY AFFAIRS (2e de 13). Claudius écrit ses mémoires. Meurtres et scandales font partie intégrante de l'histoire de la famille. (1h)

22h25 11 6 7 9 2

12 13 LE POINT MÉ DIAS 22025130

Édition spéciale du Point consacrée à l'analyse du travail et du rôle de la presse écrite ou électronique. (1h)

22h27 13 LA MÉ T É O DES CINQ CONTINENTS 35440197

22h30 2 FLASH (R) 31438

**4 5 6 7 9 11**  
LE TVA SPORTS 6252888

**15** JOURNAL TÉLÉVISÉ BELGE 569523

22h42 **8 9 12 15 18**  
**22 32 33 40** TÉLÉ-SCIENCE (R) 7102536 (1h appr.) Voir lundi, 19h30.

22h50 **4 5 6 7 9**  
**11** TIRAGES DE "LA MINI" - "LA QUOTIDIENNE" - "BANCO" - "SUPER 7" - "EXTRA" 52632642

23h00 **11 6 7 9 2**  
**12 13** LES NOUVELLES DU SPORT 7320265  
**2** LE GRAND JOURNAL 2178  
**3** NEWS 9604

**4 5 6 7 9 11**  
CINÉ-LUNE 10772  
DARK ANGEL. (2h)  
**5** NEWSWATCH AT ELEVEN 69130  
**5 22** NEWS 2971371/8551197  
**15** ÉVASION (R) 622739

**12** CTV NATIONAL NEWS 30642  
**57** CINEMA 57 2817333  
92 IN THE SHADE. (1h35)

23h05 **22** ROSEANNE 7331371

23h19 **11 6 7 9 2**  
**12 13** LA MÉTÉO 80386449

23h20 **11 6 7 9 2**  
**12 13** CINÉMA 65767352  
LA TOTALE. (2h10)

23h30 **2** SPORTS PLUS 95468  
**3** THE LATE SHOW WITH DAVID LETTERMAN 87807 (1h)  
**5** KIDS IN THE HALL 13888  
**15** 40 DEGRÉS À L'OMBRE (R) 879307 (1h30)  
**12** PULSE 3059420

23h35 **5** THE TONIGHT SHOW 8194284 (1h)

**22** NIGHTLINE 67149517

23h40 **8 9 12 15 18**  
**22 32 33 40** POINTS DE VUE (R) 3241772 (1h) Voir lundi, 13h00.

23h45 **12** SPORTS NIGHT 82584826

00h00 **2** CINÉMA ROUGE  
FRISSON 811395  
LIGNES INTERDITES. (2h30)  
**5** DU MAURIER CONCERT STAGE 89838821  
Lawrence Gowa, Arthur LeBlanc Spring Quartet, La Botine souriante, The Jeff Healey Band, John McDermott, Bill Bridges, Melanie Doane, Natalie MacMaster, Dave MacIsaac, Tracy Dares, Lara Fabian, Bruce Cockburn, Hugh Marsh, Richard Margison, Paul Gross, David Keeley. (2h15 appr.)  
**12** JOCELYNE 8600734

00h06 **12** REAL TO REEL 35986821  
Pêche.  
**22** POLITICALLY INCORRECT 90481260

# VENDREDI

1er AOÛT

00h10 **12** THE X-FILES 6595579  
EL MUNDO GIRA. Science-fiction avec David Duchovny et Gillian Anderson. (1h appr.)

00h30 **3** THE LATE LATE SHOW WITH TOM SNYDER 11227 (1h appr.)

00h35 **5** LATE NIGHT WITH CONAN O'BRIEN 9261005 (1h)  
**57** CHARLIE ROSE 6450734 (1h)  
**22** PUB 47271192 (5h23)

01h00 **4 5 6 7 9**  
**11** PUB 67956 (2h)  
**15** LE SOIR 3 466821

01h06 **12** CINEMA TWELVE 2488666  
THE JOSEPHINE BAKER STORY. (1h57)

01h30 **3** PUB 8613840

**15** JEUX SANS FRONTIÈRES (R) 6571005 (1h45) Voir samedi, 19h30.

01h35 **5** FRIDAY NIGHT 46315821 (1h)  
**57** STARHUSTLER 8158918

02h08 **3** MATLOCK 8037260 (1h)

02h35 **5** SAVE OUR STREETS 69429376 (1h)

03h03 **12** SECOND FEATURE 6013024  
HER LAST CHANCE. (1h49)

03h15 **15** SPORT AFRICA (R) 1227005

03h35 **5** NBC NIGHTSIDE 19878666 (2h25)

03h45 **15** RADIO FRANCE INTERNATIONALE 38196227 (2h40)

04h52 **12** UNSOLVED MYSTERIES 1878127 (1h appr.)



**SAMEDI 26 JUILLET**

07h00 PLAISIR DE PEINDRE  
07h30 DU FRANÇAIS POUR TOUS  
08h00 ÉVÈNEMENT SPÉCIAL  
09h00 SUR LA PLACE  
09h30 VOTRE DÉPUTÉ VOUS PARLE  
10h00 EN VACANCES  
10h30 CULTURE VIVANTE  
11h00 FARFOUILLON  
11h30 L'INFLUENCE D'UN LIVRE  
12h00 QUE BEC À PIED  
12h30 OBJECTIF MUSÉE  
13h00 ESPRIT D'ÉQUIPE  
13h30 AFFAIRES DE FAMILLE  
14h00 QUE LA FÊTE COMMENCE  
14h30 TERMINUS  
15h00 PLAISIR DE PEINDRE  
15h30 DU FRANÇAIS POUR TOUS  
16h00 SUR LA PLACE  
16h30 VOTRE DÉPUTÉ VOUS PARLE  
17h00 FARFOUILLONS  
17h30 L'INFLUENCE D'UN LIVRE  
18h00 EN VACANCES  
18h30 CULTURE VIVANTE  
19h00 QUE BEC À PIED  
19h30 OBJECTIF MUSÉE  
20h00 ÉVÈNEMENT SPÉCIAL  
21h00 ESPRIT D'ÉQUIPE  
21h30 AFFAIRES DE FAMILLE  
22h00 QUE LA FÊTE COMMENCE  
22h30 TERMINUS  
23h00 PLAISIR DE PEINDRE  
23h30 DU FRANÇAIS POUR TOUS

**DIMANCHE 27 JUILLET**

07h00 ESPRIT D'ÉQUIPE  
07h30 AFFAIRES DE FAMILLE  
08h00 PLAISIR DE PEINDRE  
08h30 DU FRANÇAIS POUR TOUS  
09h00 ÉVÈNEMENT SPÉCIAL  
10h00 FARFOUILLON  
10h30 L'INFLUENCE D'UN LIVRE  
11h00 QUE LA FÊTE COMMENCE  
11h30 TERMINUS  
12h00 SUR LA PLACE  
12h30 VOTRE DÉPUTÉ VOUS PARLE  
13h00 EN VACANCES  
13h30 CULTURE VIVANTE  
14h00 ESPRIT D'ÉQUIPE  
14h30 AFFAIRES DE FAMILLE

15h00 QUÉ BEC À PIED  
15h30 OBJECTIF MUSÉE  
16h00 PLAISIR DE PEINDRE  
16h30 DU FRANÇAIS POUR TOUS  
17h00 QUE LA FÊTE COMMENCE  
17h30 TERMINUS  
18h00 FARFOUILLON  
18h30 L'INFLUENCE D'UN LIVRE  
19h00 EN VACANCES  
19h30 CULTURE VIVANTE  
20h00 ESPRIT D'ÉQUIPE  
20h30 AFFAIRES DE FAMILLE  
21h00 C'EST COMME ÇA  
21h30 OBJECTIF MUSÉE  
22h00 ÉVÈNEMENT SPÉCIAL  
23h00 SUR LA PLACE  
23h30 VOTRE DÉPUTÉ VOUS PARLE

**LUNDI 28 JUILLET**

07h00 SUR LA PLACE  
07h30 VOTRE DÉPUTÉ VOUS PARLE  
08h00 LES CHERCHEURS D'ART  
08h30 ESCAPADES  
09h00 GRAND ANGLE  
09h30 ÉDU-SPORT  
10h00 ACCÈS NUTRITION  
10h30 INFO D'ICI  
11h00 PLAISIRS DE PEINDRE  
11h30 DU FRANÇAIS POUR TOUS  
12h00 EN VACANCES  
12h30 CULTURE VIVANTE  
13h00 FARFOUILLON  
13h30 L'INFLUENCE D'UN LIVRE  
14h00 ESPRIT D'ÉQUIPE  
14h30 AFFAIRES DE FAMILLE  
15h00 C'EST COMME ÇA  
15h30 VOTRE DÉPUTÉ VOUS PARLE  
16h00 ÉVÈNEMENT SPÉCIAL  
17h00 GRAND ANGLE  
17h30 ÉDU-SPORT  
18h00 QUE BEC À PIED  
18h30 OBJECTIF MUSÉE  
19h00 LES CHERCHEURS D'ART  
19h30 ESCAPADES  
20h00 QUE LA FÊTE COMMENCE  
20h30 TERMINUS  
21h00 EN VACANCES  
21h30 CULTURE VIVANTE  
22h00 SUR LA PLACE  
22h30 VOTRE DÉPUTÉ VOUS PARLE  
23h00 ESPRIT D'ÉQUIPE  
23h30 AFFAIRES DE FAMILLE

**MARDI 29 JUILLET**

07h00 ACCÈS NUTRITION  
07h30 INFO D'ICI

08h00 EN VACANCES  
08h30 CULTURE VIVANTE  
09h00 FARFOUILLON  
09h30 L'INFLUENCE D'UN LIVRE  
10h00 ESPRIT D'ÉQUIPE  
10h30 AFFAIRES DE FAMILLE  
11h00 LES CHERCHEURS D'ART  
11h30 ESCAPADES  
12h00 QUE LA FÊTE COMMENCE  
12h30 TERMINUS  
13h00 ÉVÈNEMENT SPÉCIAL  
14h00 GRAND ANGLE  
14h30 ÉDU-SPORT  
15h00 QUE BEC À PIED  
15h30 OBJECTIF MUSÉE  
16h00 ACCÈS NUTRITION  
16h30 INFO D'ICI  
17h00 EN VACANCES  
17h30 CULTURE VIVANTE  
18h00 ESPRIT D'ÉQUIPE  
18h30 AFFAIRES DE FAMILLE  
19h00 QUE LA FÊTE COMMENCE  
19h30 TERMINUS  
20h00 GRAND ANGLE  
20h30 ÉDU-SPORT  
21h00 QUE BEC À PIED  
21h30 OBJECTIF MUSÉE  
22h00 ÉVÈNEMENT SPÉCIAL  
23h00 LES CHERCHEURS D'ART  
23h30 ESCAPADES

**MERCREDI 30 JUILLET**

07h00 FARFOUILLON  
07h30 L'INFLUENCE D'UN LIVRE  
08h00 GRAND ANGLE  
08h30 ÉDU-SPORT  
09h00 EN VACANCES  
09h30 CULTURE VIVANTE  
10h00 QUE LA FÊTE COMMENCE  
10h30 TERMINUS  
11h00 PLAISIRS DE PEINDRE  
11h30 DU FRANÇAIS POUR TOUS  
12h00 QUE BEC À PIED  
12h30 OBJECTIF MUSÉE  
13h00 SUR LA PLACE  
13h30 VOTRE DÉPUTÉ VOUS PARLE  
14h00 FARFOUILLON  
14h30 L'INFLUENCE D'UN LIVRE  
15h00 ACCÈS NUTRITION  
15h30 INFO D'ICI  
16h00 EN VACANCES  
16h30 CULTURE VIVANTE  
17h00 LES CHERCHEURS D'ART  
17h30 ESCAPADES  
18h00 SUR LA PLACE  
18h30 VOTRE DÉPUTÉ VOUS PARLE

19h00 QUÉ BEC À PIED  
19h30 OBJECTIF MUSÉE  
20h00 FARFOUILLONS  
20h30 L'INFLUENCE D'UN LIVRE  
21h00 GRAND ANGLE  
21h30 ÉDU-SPORT  
22h00 QUE LA FÊTE COMMENCE  
22h30 TERMINUS  
23h00 ÉVÈNEMENT SPÉCIAL

**JEUDI 31 JUILLET**

07h00 EN VACANCES  
07h30 CULTURE VIVANTE  
08h00 ÉVÈNEMENT SPÉCIAL  
09h00 ESPRIT D'ÉQUIPE  
09h30 AFFAIRES DE FAMILLE  
10h00 QUE BEC À PIED  
10h30 OBJECTIF MUSÉE  
11h00 ACCÈS NUTRITION  
11h30 INFO D'ICI  
12h00 GRAND ANGLE  
12h30 ÉDU-SPORT  
13h00 LES CHERCHEURS D'ART  
13h30 ESCAPADES  
14h00 SUR LA PLACE  
14h30 VOTRE DÉPUTÉ VOUS PARLE  
15h00 QUE LA FÊTE COMMENCE  
15h30 TERMINUS  
16h00 PLAISIRS DE PEINDRE  
16h30 DU FRANÇAIS POUR TOUS  
17h00 FARFOUILLON  
17h30 L'INFLUENCE D'UN LIVRE  
18h00 ÉVÈNEMENT SPÉCIAL  
19h00 SUR LA PLACE  
19h30 VOTRE DÉPUTÉ VOUS PARLE  
20h00 QUE BEC À PIED  
20h30 OBJECTIF MUSÉE  
21h00 LES CHERCHEURS D'ART  
21h30 ESCAPADES  
22h00 ESPRIT D'ÉQUIPE  
22h30 AFFAIRES DE FAMILLE  
23h00 ACCÈS NUTRITION  
23h30 INFO D'ICI

**VENDREDI 1er AOÛT**

07h00 ACCÈS NUTRITION  
07h30 INFO D'ICI  
08h00 SUR LA PLACE  
08h30 VOTRE DÉPUTÉ VOUS PARLE  
09h00 LES CHERCHEURS D'ART  
09h30 ESCAPADES  
10h00 FARFOUILLON  
10h30 L'INFLUENCE D'UN LIVRE  
11h00 GRAND ANGLE  
11h30 ÉDU-SPORT  
12h00 QUE LA FÊTE COMMENCE  
12h30 TERMINUS

13h00 QUÉ BEC À PIED  
13h30 OBJECTIF MUSÉE  
14h00 ESPRIT D'ÉQUIPE  
14h30 AFFAIRES DE FAMILLE  
15h00 ACCÈS NUTRITION  
15h30 INFO D'ICI  
16h00 SUR LA PLACE  
16h30 VOTRE DÉPUTÉ VOUS PARLE  
17h00 QUE BEC À PIED  
17h30 OBJECTIF MUSÉE  
18h00 QUE LA FÊTE COMMENCE  
18h30 TERMINUS  
19h00 ESPRIT D'ÉQUIPE  
19h30 AFFAIRES DE FAMILLE  
20h00 EN VACANCES  
20h30 CULTURE VIVANTE  
21h00 PLAISIRS DE PEINDRE  
21h30 DU FRANÇAIS POUR TOUS  
22h00 FARFOUILLON  
22h30 L'INFLUENCE D'UN LIVRE  
23h00 ÉVÈNEMENT SPÉCIAL



**SAMEDI 26 JUILLET**

13h00 À LA CARTE  
13h30 PRÉSENTATION SPÉCIALE  
14h00 JEUNES AU TRAVAIL  
14h30 C'EST COMME ÇA  
15h00 INFOS D'ICI  
15h30 PARTAGER SON EXPÉRIENCE  
16h00 QUESTION MAISON  
16h30 FARFOUILLONS  
17h00 CRÉATIONS 7e ART  
17h30 MONDE MERV. DU SAUMON  
18h00 SUR LA PLACE  
18h30 QUE LA FÊTE COMMENCE  
19h00 2/3 MONDE  
19h30 VOTRE DÉPUTÉ VOUS PARLE  
20h00 EN VACANCES  
20h30 OBJECTIF MUSÉE  
21h00 L'INFLUENCE D'UN LIVRE  
21h30 LES CHERCHEURS D'ART

**DIMANCHE 27 JUILLET**

13h00 SUR LA PLACE  
13h30 MONDE MERV. DU SAUMON  
14h00 2/3 MONDE  
14h30 FARFOUILLONS  
15h00 À LA CARTE  
15h30 EN VACANCES  
16h00 AÉROMAX

17h00 RENDEZ-VOUS COUNTRY  
17h30 L'INFLUENCE D'UN LIVRE  
18h00 QUESTION MAISON  
18h30 AFFAIRES DE FAMILLE  
19h00 OBJECTIF MUSÉE  
19h30 CRÉATIONS 7e ART  
20h00 JEUNES AU TRAVAIL  
20h30 LES CHERCHEURS D'ART  
21h00 C'EST COMME ÇA  
21h30 QUÉ BEC À PIED

### LUNDI 28 JUILLET

14h00 PRÉSENTATION SPÉCIALE  
14h30 INFOS D'ICI  
15h00 C'EST COMME ÇA  
15h30 VOTRE DÉPUTÉ VOUS PARLE  
16h00 OBJECTIF MUSÉE  
17h00 QUÉ BEC À PIED  
17h30 JEUNES AU TRAVAIL  
18h00 RENDEZ-VOUS COUNTRY  
18h30 MONDE MERV. DU SAUMON  
19h00 LES CHERCHEURS D'ART  
19h30 QUE LA FÊTE COMMENCE  
20h00 AEROMAX  
21h00 SUR LA PLACE  
21h30 À LA CARTE

### MARDI 29 JUILLET

14h00 AFFAIRES DE FAMILLE  
14h30 MONDE MERV. DU SAUMON  
15h00 QUE LA FÊTE COMMENCE  
15h30 SUR LA PLACE  
16h00 2/3 MONDE  
16h30 PRÉSENTATION SPÉCIALE  
17h00 FARFOUILLONS  
17h30 EN VACANCES  
18h00 LES CHERCHEURS D'ART  
18h30 AEROMAX  
19h30 VOTRE DÉPUTÉ VOUS PARLE  
20h00 C'EST COMME ÇA  
20h30 L'INFLUENCE D'UN LIVRE  
21h00 CRÉATIONS 7e ART  
21h30 INFOS D'ICI

### MERCREDI 30 JUILLET

14h00 L'INFLUENCE D'UN LIVRE  
14h30 OBJECTIF MUSÉE  
15h00 JEUNES AU TRAVAIL  
15h30 AEROMAX  
16h30 AFFAIRES DE FAMILLE  
17h00 QUE LA FÊTE COMMENCE  
17h30 PARTAGER SON EXPÉRIENCE  
18h00 VOTRE DÉPUTÉ VOUS PARLE  
18h30 QUESTION MAISON  
19h00 INFO D'ICI  
19h30 RENDEZ-VOUS COUNTRY  
20h00 À LA CARTE  
20h30 PRÉSENTATION SPÉCIALE  
21h00 2/3 MONDE  
21h30 FARFOUILLONS

### JEUDI 31 JUILLET

14h00 RENDEZ-VOUS COUNTRY  
14h30 CRÉATIONS 7e ART  
15h00 AFFAIRES DE FAMILLE  
15h30 FARFOUILLONS  
16h00 CHERCHEURS D'ART  
16h30 SUR LA PLACE  
17h00 C'EST COMME ÇA  
17h30 QUESTION MAISON  
18h00 2/3 MONDE  
18h30 L'INFLUENCE D'UN LIVRE  
19h00 EN VACANCES  
19h30 PRÉSENTATION SPÉCIALE  
20h00 PARTAGER SON EXPÉRIENCE  
20h30 INFOS D'ICI  
21h00 JEUNES AU TRAVAIL  
21h30 OBJECTIF MUSÉE

### VENDREDI 1er AOÛT

14h00 QUE LA FÊTE COMMENCE  
14h30 VOTRE DÉPUTÉ VOUS PARLE  
15h00 QUESTION MAISON  
15h30 LES CHERCHEURS D'ART  
16h00 INFO D'ICI  
16h30 OBJECTIF MUSÉE  
17h00 L'INFLUENCE D'UN LIVRE  
17h30 À LA CARTE  
18h00 FARFOUILLONS  
18h30 C'EST COMME ÇA  
19h00 SUR LA PLACE  
19h30 PARTAGER SON EXPÉRIENCE  
20h00 CRÉATIONS 7e ART  
20h30 AFFAIRES DE FAMILLE  
21h00 RENDEZ-VOUS COUNTRY  
21h30 EN VACANCES



### SAMEDI 26 JUILLET

07h00 FAIRE AFFAIRES INTERNET  
07h30 CONCORDIA UNIV. PRESENTS  
08h00 UQTR PRÉSENTE  
09h00 MÉMOIRE DES ARTS  
09h30 PROJET D'ENTREPRISE  
10h00 CHOIX DE COURS TÉLÉVISÉS  
10h30 INTRO TO CULTURE PART 1  
11h30 INTRO TO CULTURE PART 2  
12h00 CONCORDIA UNIV. PRESENTS  
12h30 COLLÈGE J.-G. LEBOEUF  
13h00 PROGRAMMATION EN C  
13h30 PORTRAIT D'ANTHROPOLOGUE  
14h00 FONDATION P.-GÉRIN LAJOIE  
15h00 MEXIQUE: UN PARTENAIRE  
16h00 RENCONTRES DU GERFI  
17h00 RÉSEAUX LOCAUX & PÉRIPH.  
18h00 QUALITÉ DES ALIMENTS  
18h30 FOLIE TECHNIQUE  
19h00 CHOIX DE COURS TÉLÉVISÉS  
19h30 MEXIQUE: UN PARTENAIRE  
20h30 RENCONTRES ORBICOM  
21h00 ALGORITHMIQUE ET PROGR.  
21h30 ATELIER DE RÉORIENTATION  
22h00 LA MÉMOIRE DES ARTS  
22h30 C'EST ÇA L'OPÉRA  
23h30 GRAMMAIRE ET RÉDACTION

### DIMANCHE 27 JUILLET

07h00 INTRO TO CULTURE PART 1  
08h00 INTRO TO CULTURE PART 2  
08h30 LA PART DES AÎNÉS  
09h30 CHOIX DE COURS TÉLÉVISÉS  
10h00 MICROBIOLOGIE GÉNÉRALE  
10h30 LE FIL DES JOURS  
11h00 LA MÉMOIRE DES ARTS  
11h30 PROJET D'ENTREPRISE  
12h00 PLANÈTE TERRE  
13h00 RÉSEAUX LOCAUX & PÉRIPH.  
14h00 MEXIQUE: UN PARTENAIRE  
15h00 RENCONTRES ORBICOM  
15h30 ATELIER DE RÉORIENTATION  
16h00 CHOIX DE COURS TÉLÉVISÉS  
16h30 ANALYSES ALIMENTAIRES  
17h00 COLLÈGE J.-G. LEBOEUF  
17h30 FAIRE AFFAIRES INTERNET  
18h00 ALGORITHMIQUE ET PROGR.  
18h30 PORTRAIT D'ANTHROPOLOGUE  
19h00 LA RADIO-AMATEUR  
20h00 CONCORDIA UNIVERSITY  
20h30 QUALITÉ DES ALIMENTS  
21h00 GRAMMAIRE ET RÉDACTION  
21h30 CHOIX DE COURS TÉLÉVISÉS  
22h00 FOLIE TECHNIQUE  
22h30 SIDA EN MILIEU DE TRAVAIL  
23h30 LA MÉMOIRE DES ARTS

### LUNDI 28 JUILLET

07h00 ÉLÉMENTS D'ANALYSE FIN.  
07h30 SYSTÈMES SCOLAIRES DU QC  
08h00 MAG. TÉLÉ-UNIVERSITÉ  
09h00 CONCORDIA UNIVERSITY  
09h30 CHOIX DE COURS TÉLÉVISÉS  
10h00 MEXIQUE: UN PARTENAIRE  
11h00 TRANSMISSION ET INITIATION  
12h00 VIDE OCONFÉRENCE  
12h30 HAM RADIO IN SPACE  
13h00 ATELIER DE RÉORIENTATION  
13h30 GRAMMAIRE ET RÉDACTION  
14h00 DU MONDE ET DES QUESTIONS  
14h30 LA MÉMOIRE DES ARTS  
15h00 PORTRAIT D'ANTHROPOLOGUE  
16h00 LA RADIO-AMATEUR  
17h00 GESTION CROISSANCE PME  
17h30 GROUPE TECCART PRÉSENTE  
18h00 CHOIX DE COURS TÉLÉVISÉS  
18h30 TECHNOLOGIE DE L'INFO  
19h00 GÉOGRAPHIE DU QUÉBEC  
20h00 LA MÉMOIRE DES ARTS  
20h30 CONCORDIA UNIVERSITY  
21h00 INTRO TO CULTURE PART 1  
22h00 INTRO TO CULTURE PART 2  
22h30 UQTR PRÉSENTE  
23h30 CONCORDIA UNIVERSITY

### MARDI 29 JUILLET

07h00 CHOIX DE COURS TÉLÉVISÉS  
07h30 GRAMMAIRE ET RÉDACTION  
08h00 UQTR PRÉSENTE  
09h00 TRANSMISSION ET INITIATION  
10h00 A CHALLENGE TO THE TAKING  
11h00 ÉLÉMENTS D'ANALYSE FIN.  
11h30 TECHNOLOGIE DE L'INFO  
12h00 HAM RADIO IN SPACE

12h30 INTRO TO CULTURE PART 1  
13h30 INTRO TO CULTURE PART 2  
14h00 UQTR PRÉSENTE  
15h00 MAG. TÉLÉ-UNIVERSITÉ  
16h00 CONCORDIA UNIVERSITY  
16h30 RENCONTRES DU GERFI  
17h30 ATEL. DE RÉOR. DE CARRIÈRE  
18h00 GÉNIE ÉLECTRIQUE ET ...  
18h30 LA MÉMOIRE DES ARTS  
19h00 CONFÉRENCE DE PRESSE  
19h30 CHOIX DE COURS TÉLÉVISÉS  
20h00 FORMATION À DISTANCE  
20h30 GESTION CROISSANCE PME  
21h00 PORTRAIT D'ANTHROPOLOGUE  
21h30 CERTIF. EN ADMINISTRATION  
22h00 PLANÈTE TERRE  
23h00 LA MÉMOIRE DES ARTS  
23h30 CONCORDIA UNIVERSITY

### MERCREDI 30 JUILLET

07h00 TECHNOLOGIE DE L'INFO  
07h30 GÉOGRAPHIE DU QC  
08h30 CHOIX DE COURS TÉLÉVISÉS  
09h00 LA MÉMOIRE DES ARTS  
09h30 CONFÉRENCE DE PRESSE  
10h00 GROUPE TECCART PRÉSENTE  
10h30 PORTRAIT D'ANTHROPOLOGUE  
11h00 MEXIQUE: UN PARTENAIRE  
12h00 LA MÉMOIRE DES ARTS  
12h30 RENCONTRES DU GERFI  
13h30 HAM RADIO IN SPACE  
14h00 MAG TÉLÉ-UNIVERSITÉ  
15h00 CERTIF. EN ADMINISTRATION  
15h30 SYSTÈME SCOLAIRE DU QC  
16h00 CONCORDIA UNIVERSITY  
16h30 CHOIX DE COURS TÉLÉVISÉS  
17h00 INTRO TO CULTURE PART 1  
18h00 INTRO TO CULTURE PART 2  
18h30 LA MÉMOIRE DES ARTS  
19h00 UNIV. LAVAL À DISTANCE  
19h30 PLANÈTE TERRE  
20h30 CHOIX DE COURS TÉLÉVISÉS  
21h00 TRANSMISSION ET INITIATION  
22h00 ATELIER DE RÉORIENTATION  
22h30 GRAMMAIRE ET RÉDACTION  
23h00 LA RADIO-AMATEUR

### JEUDI 31 JUILLET

07h00 PLANÈTE TERRE  
08h00 ÉLÉMENTS D'ANALYSE FIN.  
08h30 ATELIER DE RÉORIENTATION  
09h00 UN DÉFI À RELEVÉ  
10h00 RENCONTRES DU GERFI  
11h00 CHOIX DE COURS TÉLÉVISÉS  
11h30 GESTION CROISSANCE PME  
12h00 CONCORDIA UNIVERSITY  
12h30 CERTIF. EN ADMINISTRATION  
13h00 A CHALLENGE TO THE TAKING  
14h00 CONFÉRENCE DE PRESSE  
14h30 FORMATION À DISTANCE  
15h00 RENCONTRES DU GERFI  
16h00 CHOIX DE COURS TÉLÉVISÉS  
16h30 LA MÉMOIRE DES ARTS  
17h00 GÉOGRAPHIE DU QC  
18h00 MÉMOIRE DES ARTS  
18h30 GRAMMAIRE ET RÉDACTION  
19h00 LA RADIO-AMATEUR  
20h00 ÉCOLE SCIENCES INFIRMIÈRES  
20h30 TECHNOLOGIE DE L'INFO  
21h00 LA MÉMOIRE DES ARTS  
21h30 CHOIX DE COURS TÉLÉVISÉS  
22h00 UQTR PRÉSENTE  
23h00 CHOIX DE COURS TÉLÉVISÉS  
23h30 CONCORDIA UNIVERSITY

### VENDREDI 1er AOÛT

07h00 CHOIX DE COURS TÉLÉVISÉS  
07h30 HAM RADIO IN SPACE  
08h00 PORTRAIT D'ANTHROPOLOGUE  
08h30 GESTION CROISSANCE PME  
09h00 LA MÉMOIRE DES ARTS  
09h30 MEXIQUE: UN PARTENAIRE  
10h30 GÉOGRAPHIE DU QC  
11h30 CONCORDIA UNIVERSITY  
12h00 UQTR PRÉSENTE  
13h00 CHOIX DE COURS TÉLÉVISÉS  
13h30 ÉCOLE SCIENCES INFIRMIÈRES  
14h00 ATELIER DE RÉORIENTATION  
14h30 TECHNOLOGIE DE L'INFO  
15h00 LA MÉMOIRE DES ARTS  
15h30 LA RADIO-AMATEUR  
16h30 ATELIER DE RÉORIENTATION  
17h00 CHOIX DE COURS TÉLÉVISÉS  
17h30 GÉNIE ÉLECTRIQUE ET ...  
18h00 RENCONTRES DU GERFI  
19h00 MAG. TÉLÉ-UNIVERSITÉ  
20h00 CHOIX DE COURS TÉLÉVISÉS  
20h30 CONCORDIA UNIVERSITY  
21h00 VIDE OCONFÉRENCE

21h30 CONFÉRENCE DE PRESSE  
22h00 LA PART DES AÎNÉS  
23h00 PLANÈTE TERRE



### SAMEDI 26 JUILLET

07h00 PHYSI-FORME  
07h30 SANTÉ/LONGUE VIE  
08h00 ANIMALERIE  
08h30 ENTRE BONNES MAINS  
09h00 COLLECTION PASSION  
09h30 JARDINER AVEC G. HAMEL  
10h00 MICRO-INFO  
11h00 VIRAGE  
12h00 VIRAGE PLUS  
12h30 GOLF À LA CARTE  
13h00 TABLE D'HÔTE  
13h30 COLLECTION PASSION  
14h00 PHYSI-FORME  
14h30 VOTRE AVENIR FINANCIER  
15h00 CAFÉ/TERRASSE  
15h30 L'INFORMATIQUE AVEC... PRM  
16h00 VISION MAISON  
16h30 BILLARD QUÉBEC  
17h30 LES QUILLES À QUÉBEC  
18h30 GOLF À LA CARTE  
19h00 SPÉCIAL MAGAZINE  
19h30 MICRO-INFO  
20h30 ENTRE BONNES MAINS  
21h00 CUISINE ET CULTURE  
21h30 COLLECTION PASSION  
22h00 PLEIN SOURIRE  
22h30 JARDINER AVEC G. HAMEL  
23h00 UN PSYCHO ET VOUS  
23h30 TABLE D'HÔTE

### DIMANCHE 27 JUILLET

07h00 COLLECTION PASSION  
07h30 MICRO-INFO  
08h30 ANIMALERIE  
09h00 CAFÉ/TERRASSE  
09h30 ENTRE BONNES MAINS  
10h00 BINGO DU CLUB ROTARY  
11h00 ANIMALERIE  
11h30 LA CHIROPATRIQUE D'ABORD  
12h00 LES QUILLES À QUÉBEC  
13h00 JARDINER AVEC G. HAMEL  
13h30 À DÉTERMINER  
14h00 VISION MAISON  
14h30 VOTRE AVENIR FINANCIER  
15h00 GOLF À LA CARTE  
15h30 TABLE D'HÔTE  
16h00 PLEIN SOURIRE  
16h30 SANTÉ/LONGUE VIE  
17h00 BILLARD QUÉBEC  
18h00 CAFÉ/TERRASSE  
18h30 L'INFORMATIQUE AVEC PRM  
19h00 PORTRAIT DE...  
19h30 ENTRE BONNES MAINS  
20h00 VIRAGE  
21h00 VIRAGE PLUS...  
21h30 EN PISTE  
22h30 SPÉCIAL MAGAZINE  
23h00 PHYSI-FORME  
23h30 GOLF À LA CARTE

### LUNDI 28 JUILLET

07h00 EN PISTE  
08h00 VIRAGE  
09h00 BILLARD QUÉBEC  
10h00 PLEIN SOURIRE  
10h30 LES QUILLES À QUÉBEC  
11h30 CAFÉ/TERRASSE  
12h00 PORTRAIT DE...  
12h30 SPÉCIAL MAGAZINE  
13h00 CUISINE ET CULTURE  
13h30 BILLARD QUÉBEC  
14h30 SANTÉ/LONGUE VIE  
15h00 TABLE D'HÔTE  
15h30 ENTRE BONNES MAINS  
16h00 MICRO-INFO  
17h00 EN PISTE  
18h00 VOTRE AVENIR FINANCIER  
18h30 JARDINER AVEC G. HAMEL  
19h00 LA CHIROPATRIQUE D'ABORD  
19h30 COLLECTION PASSION  
20h00 ANIMALERIE  
20h30 PHYSI-FORME  
21h00 GOLF À LA CARTE  
21h30 ENTRE BONNES MAINS  
22h00 EN PISTE  
23h00 L'INFO AVEC PRM  
23h30 CUISINE ET CULTURE

### MARDI 29 JUILLET

07h00 CAFÉ/TERRASSE  
07h30 L'INFORMATIQUE AVEC... PRM  
08h00 GOLF À LA CARTE  
08h30 VOTRE AVENIR FINANCIER  
09h00 VISION MAISON  
09h30 SPÉCIAL MAGAZINE  
10h00 LA CHIROPATRIQUE D'ABORD  
10h30 TABLE D'HÔTE  
11h00 PHYSI-FORME  
11h30 VIVRE DIFFÉREMENT  
12h00 EN PISTE  
13h00 UN PSYCHO ET VOUS  
13h30 VISION MAISON  
14h00 MICRO-INFO  
15h00 LA CHIROPATRIQUE D'ABORD  
15h30 COLLECTION PASSION  
16h00 EN PISTE  
17h00 ANIMALERIE  
17h30 PLEIN SOURIRE  
18h00 BILLARD QUÉBEC  
19h00 L'INFORMATIQUE AVEC... PRM  
19h30 SANTÉ/LONGUE VIE  
20h00 PORTRAIT DE...  
20h30 JARDINER AVEC G. HAMEL  
21h00 CAFÉ/TERRASSE  
21h30 VIRAGE  
22h30 VIRAGE PLUS  
23h00 ENTRE BONNES MAINS  
23h30 VOTRE AVENIR FINANCIER

### MERCREDI 30 JUILLET

07h00 SPÉCIAL MAGAZINE  
07h30 ANIMALERIE  
08h00 PLEIN SOURIRE  
08h30 VIVRE DIFFÉREMENT  
09h00 SANTÉ/LONGUE VIE  
09h30 VOTRE AVENIR FINANCIER  
10h00 GOLF À LA CARTE  
10h30 ENTRE BONNES MAINS  
11h00 BILLARD QUÉBEC  
12h00 TABLE D'HÔTE  
12h30 PHYSI-FORME  
13h00 PORTRAIT DE...  
13h30 COLLECTION PASSION  
14h00 VIVRE DIFFÉREMENT  
14h30 CUISINE ET CULTURE  
15h00 JARDINER AVEC G. HAMEL  
15h30 GOLF À LA CARTE  
16h00 CAFÉ/TERRASSE  
16h30 LA CHIROPATRIQUE D'ABORD  
17h00 VOTRE AVENIR FINANCIER  
17h30 VIRAGE  
18h30 VIRAGE PLUS  
19h00 GOLF À LA CARTE  
19h30 VISION MAISON  
20h00 PLEIN SOURIRE  
20h30 L'INFO AVEC... PRM  
21h00 EN PISTE  
22h00 MICRO-INFO  
23h00 SANTÉ/LONGUE VIE  
23h30 PORTRAIT DE...

### JEUDI 31 JUILLET

07h00 PORTRAIT DE...  
07h30 LA CHIROPATRIQUE D'ABORD  
08h00 TABLE D'HÔTE  
08h30 CUISINE ET CULTURE  
09h00 EN PISTE  
10h00 SPÉCIAL MAGAZINE  
10h30 SANTÉ/LONGUE VIE  
11h00 VIVRE DIFFÉREMENT  
11h30 UN PSYCHO ET VOUS  
12h00 COLLECTION PASSION  
12h30 JARDINER AVEC G. HAMEL  
13h00 ANIMALERIE  
13h30 L'INFORMATIQUE AVEC... PRM  
14h00 PLEIN SOURIRE  
14h30 VISION MAISON  
15h00 VIRAGE  
16h00 VIRAGE PLUS...  
16h30 PHYSI-FORME  
17h00 PORTRAIT DE...  
17h30 UN PSYCHO ET VOUS  
18h00 SPÉCIAL MAGAZINE  
18h30 ENTRE BONNES MAINS  
19h00 VOTRE AVENIR FINANCIER  
19h30 CAFÉ/TERRASSE  
20h00 VISION MAISON  
20h30 JARDINER AVEC G. HAMEL  
21h00 GOLF À LA CARTE  
21h30 PHYSI-FORME  
22h00 VIRAGE  
23h00 VIRAGE PLUS...  
23h30 MICRO-INFO

### VENDREDI 1er AOÛT

07h00 VOTRE AVENIR FINANCIER  
07h30 UN PSYCHO ET VOUS  
08h00 VISION MAISON

08h30 PORTRAIT DE...  
 09h00 L'INFORMATIQUE AVEC... PRM  
 09h30 PHYSI-FORME  
 10h00 CUISINE ET CULTURE  
 10h30 SPÉCIAL MAGAZINE  
 11h00 JARDINER AVEC G. HAMEL  
 11h30 PLEIN SOURIRE  
 12h00 ENTRE BONNES MAINS  
 12h30 SANTÉ/LONGUE VIE  
 13h00 VIRAGE  
 14h00 VIRAGE PLUS...  
 14h30 GOLF À LA CARTE  
 15h00 PORTRAIT DE...  
 15h30 PHYSI-FORME  
 16h00 LA CHIROPATRIQUE D'ABORD  
 16h30 CUISINE ET CULTURE  
 17h00 CAFÉ/TERRASSE  
 17h30 TABLE D'HÔTE  
 18h00 L'INFORMATIQUE AVEC... PRM  
 18h30 JARDINER AVEC G. HAMEL  
 19h00 SANTÉ/LONGUE VIE  
 19h30 BILLARD QUÉBEC  
 20h30 MICRO-INFO  
 21h30 ANIMALERIE  
 22h00 COLLECTION PASSION  
 22h30 TABLE D'HÔTE  
 23h00 LA CHIROPATRIQUE D'ABORD  
 23h30 VISION MAISON



**SAMEDI 26 JUILLET**

13h00 LES ANNÉES LUMIÈRE  
 13h30 INFO D'ICI  
 14h00 DÉCOR POUR SOI  
 14h30 ESPRIT D'ÉQUIPE  
 15h00 LA PÊCHE DE CHEZ NOUS  
 15h30 PARTAGER SON EXPÉRIENCE  
 16h00 LES ANNÉES LUMIÈRE  
 16h30 INFO D'ICI  
 17h00 DÉCOR POUR SOI  
 17h30 ESPRIT D'ÉQUIPE  
 18h00 LA PÊCHE DE CHEZ NOUS  
 18h30 PARTAGER SON EXPÉRIENCE  
 19h00 LES ANNÉES LUMIÈRE  
 19h30 INFO D'ICI  
 20h00 DÉCOR POUR SOI  
 20h30 ESPRIT D'ÉQUIPE  
 21h00 LA PÊCHE DE CHEZ NOUS  
 21h30 PARTAGER SON EXPÉRIENCE

**DIMANCHE 27 JUILLET**

13h00 LES ANNÉES LUMIÈRE  
 13h30 INFO D'ICI  
 14h00 DÉCOR POUR SOI  
 14h30 ESPRIT D'ÉQUIPE  
 15h00 LA PÊCHE DE CHEZ NOUS  
 15h30 PARTAGER SON EXPÉRIENCE  
 16h00 LES ANNÉES LUMIÈRE  
 16h30 INFO D'ICI  
 17h00 DÉCOR POUR SOI  
 17h30 ESPRIT D'ÉQUIPE  
 18h00 LA PÊCHE DE CHEZ NOUS  
 18h30 PARTAGER SON EXPÉRIENCE  
 19h00 LES ANNÉES LUMIÈRE  
 19h30 INFO D'ICI  
 20h00 DÉCOR POUR SOI  
 20h30 ESPRIT D'ÉQUIPE  
 21h00 LA PÊCHE DE CHEZ NOUS  
 21h30 PARTAGER SON EXPÉRIENCE

**LUNDI 28 JUILLET**

16h00 ÉNIGMES  
 17h00 LES ANNÉES LUMIÈRE  
 17h30 INFO D'ICI  
 18h00 SUR LA PLACE  
 19h00 ÉNIGMES  
 20h00 LES ANNÉES LUMIÈRE  
 20h30 INFO D'ICI  
 21h00 ESPRIT D'ÉQUIPE  
 21h30 SUR LA PLACE

**MARDI 29 JUILLET**

16h00 ESPRIT D'ÉQUIPE  
 16h30 SUR LA PLACE  
 17h00 LES ANNÉES LUMIÈRE  
 17h30 INFO D'ICI  
 18h00 ÉNIGMES  
 19h00 ESPRIT D'ÉQUIPE  
 19h30 SUR LA PLACE  
 20h00 LES ANNÉES LUMIÈRE  
 20h30 INFO D'ICI  
 21h00 ÉNIGMES

**MERCREDI 30 JUILLET**

16h00 ÉNIGMES  
 17h00 ESPRIT D'ÉQUIPE

17h30 SUR LA PLACE  
 18h00 LES ANNÉES LUMIÈRE  
 18h30 INFO D'ICI  
 19h00 ÉNIGMES  
 20h00 ESPRIT D'ÉQUIPE  
 20h30 SUR LA PLACE  
 21h00 LES ANNÉES LUMIÈRE  
 21h30 INFO D'ICI

**JEUDI 31 JUILLET**

16h00 LES ANNÉES LUMIÈRE  
 16h30 INFO D'ICI  
 17h00 ÉNIGMES  
 18h00 ESPRIT D'ÉQUIPE  
 18h30 SUR LA PLACE  
 19h00 LES ANNÉES LUMIÈRE  
 19h30 INFO D'ICI  
 20h00 ÉNIGMES  
 21h00 ESPRIT D'ÉQUIPE  
 21h30 SUR LA PLACE

**VENDREDI 1er AOÛT**

16h00 LES ANNÉES LUMIÈRE  
 16h30 INFO D'ICI  
 17h00 DÉCOR POUR SOI  
 17h30 ESPRIT D'ÉQUIPE  
 18h00 LA PÊCHE DE CHEZ NOUS  
 18h30 PARTAGER SON EXPÉRIENCE  
 19h00 LES ANNÉES LUMIÈRE  
 19h30 INFO D'ICI  
 20h00 DÉCOR POUR SOI  
 20h30 ESPRIT D'ÉQUIPE  
 21h00 LA PÊCHE DE CHEZ NOUS  
 21h30 PARTAGER SON EXPÉRIENCE



**SAMEDI 26 JUILLET**

7h00 IL ÉTAIT UNE FOIS UN HAMS-TER 434959  
 7h30 SHARKY ET GEORGES 446794  
 8h00 RUPERT 296626  
 8h30 YOGI ET COMPAGNIE 295997  
 9h00 TOM ET JERRY 286249  
 9h30 INSPECTEUR GADGET 922539  
 10h00 LES CROCS MALINS 710881  
 10h30 ROBINSON SUCRÉ 275133  
 11h00 TÉLÉ-PIRATE 826881  
 11h30 LES SCHRTOUMPPFS 827510  
 12h00 MÉGABOGUES 299713  
 12h30 SUR LA PISTE 926355  
 13h00 COCOTTE-MINUTE 426930  
 13h30 TÉLÉ HIBOU 925626  
 14h00 DE CAPE ET D'AVENTURE 711510 (1h)  
 15h00 LA PRINCESSE ASTRONAUTE 301997

15h30 DE JEUNE EN JEUNE 413305  
 16h00 TOM ET JERRY 263602  
 16h30 LES SCHRTOUMPPFS 863666  
 17h00 TÉLÉ-PIRATE 306442  
 17h30 GÉNÉRATION W 863846  
 18h00 CHAIR DE POULE 353299  
 18h30 COVINGTON CROSS 873161  
 19h00 SHLAK 393978  
 19h30 GYMTONIK

**DIMANCHE 27 JUILLET**

7h00 IL ÉTAIT UNE FOIS UN HAMS-TER 925824  
 7h30 SHARKY ET GEORGES 904337  
 8h00 RUPERT 754263  
 8h30 YOGI ET COMPAGNIE 753534  
 9h00 TOM ET JERRY 777114  
 9h30 INSPECTEUR GADGET 480176  
 10h00 LES CROCS MALINS 285718  
 10h30 ROBINSON SUCRÉ 773398  
 11h00 TÉLÉ-PIRATE 391718  
 11h30 LES SCHRTOUMPPFS 392447  
 12h00 MÉGABOGUES 757350  
 12h30 SUR LA PISTE 484992  
 13h00 COCOTTE-MINUTE 924195  
 13h30 TÉLÉ HIBOU 483263  
 14h00 DE CAPE ET D'AVENTURE 286447 (1h)  
 15h00 L'ENVOLEE 869534  
 15h30 DE JEUNE EN JEUNE 590992  
 16h00 TOM ET JERRY 519027  
 16h30 LES SCHRTOUMPPFS 508911  
 17h00 TÉLÉ-PIRATE 871379  
 17h30 GÉNÉRATION W 599263

18h00 CHAIR DE POULE 596176  
 18h30 COVINGTON CROSS 510756  
 19h00 SHLAK 884843  
 19h30 GYMTONIK

**LUNDI 28 JUILLET**

7h00 THÉODORE REMORQUEUR 5721206  
 7h15 ANNE LA BANANE 79778119  
 7h30 BABAR 495206  
 8h00 ALFRED J. KWACK 245138  
 8h30 YOGI ET COMPAGNIE 244409  
 9h00 TOM ET JERRY 228461  
 9h30 INSPECTEUR GADGET 964751  
 10h00 LES DÉBROUILLARDS 769393  
 10h30 MARSHALL ET SIMON 224645  
 11h00 TÉLÉ-PIRATE 875393  
 11h30 LES SCHRTOUMPPFS 876022  
 12h00 MA SORCIÈRE BIEN-AIMÉE 248225  
 12h30 LES JOYEUX NAUFRAGÉS 975867  
 13h00 BABAR 408770  
 13h30 MON AMIE MAYA 974138  
 14h00 LES LÉGENDES DU MONDE 331374  
 14h30 LIVROFOLIE 683062  
 15h00 LA PRINCESSE ASTRONAUTE 350409  
 15h30 PIF ET HERCULE 138157  
 16h00 TOM ET JERRY 988454  
 16h30 LES SCHRTOUMPPFS 283206  
 17h00 TÉLÉ-PIRATE 355954  
 17h30 MA SORCIÈRE BIEN-AIMÉE 588698  
 18h00 LES JOYEUX NAUFRAGÉS 233521  
 18h30 LES NOUVELLES AVENTURES DES INTREPIDES

**MARDI 29 JUILLET**

7h00 THÉODORE REMORQUEUR 5625078  
 7h15 ANNE LA BANANE 79665691  
 7h30 BABAR 806987  
 8h00 ALFRED J. KWACK 656813  
 8h30 YOGI ET COMPAGNIE 655184  
 9h00 TOM ET JERRY 646436  
 9h30 INSPECTEUR GADGET 382726  
 10h00 LES DÉBROUILLARDS 187368  
 10h30 MARSHALL ET SIMON 635320  
 11h00 TÉLÉ-PIRATE 293368  
 11h30 LES SCHRTOUMPPFS 294097  
 12h00 MA SORCIÈRE BIEN-AIMÉE 659900  
 12h30 LES JOYEUX NAUFRAGÉS 386542  
 13h00 BABAR 893417  
 13h30 MON AMIE MAYA 385813  
 14h00 LES LÉGENDES DU MONDE 759349  
 14h30 LIVROFOLIE 497097  
 15h00 LA PRINCESSE ASTRONAUTE 761184  
 15h30 PIF ET HERCULE 492542  
 16h00 TOM ET JERRY 488349  
 16h30 LES SCHRTOUMPPFS 477233  
 17h00 TÉLÉ-PIRATE 846829  
 17h30 MA SORCIÈRE BIEN-AIMÉE 491813  
 18h00 LES JOYEUX NAUFRAGÉS 498726  
 18h30 LES NOUVELLES AVENTURES DES INTREPIDES

**MERCREDI 30 JUILLET**

7h00 THÉODORE REMORQUEUR 5685450  
 7h15 ANNE LA BANANE 79632363  
 7h30 BABAR 397856  
 8h00 ALFRED J. KWACK 107160  
 8h30 YOGI ET COMPAGNIE 146059  
 9h00 TOM ET JERRY 120011  
 9h30 INSPECTEUR GADGET 866307  
 10h00 LES DÉBROUILLARDS 661943  
 10h30 MARSHALL ET SIMON 126295  
 11h00 TÉLÉ-PIRATE 777943  
 11h30 LES SCHRTOUMPPFS 778672  
 12h00 MA SORCIÈRE BIEN-AIMÉE 117547  
 12h30 LES JOYEUX NAUFRAGÉS 844189  
 13h00 BABAR 377092  
 13h30 MON AMIE MAYA 836160  
 14h00 LES LÉGENDES DU MONDE 233924  
 14h30 LIVROFOLIE 971672  
 15h00 LA PRINCESSE ASTRONAUTE 252059  
 15h30 PIF ET HERCULE 950189  
 16h00 TOM ET JERRY 962924

16h30 LES SCHRTOUMPPFS 968708  
 17h00 TÉLÉ-PIRATE 224276  
 17h30 MA SORCIÈRE BIEN-AIMÉE 942160  
 18h00 LES JOYEUX NAUFRAGÉS 972307  
 18h30 LES NOUVELLES AVENTURES DES INTREPIDES

**JEUDI 31 JUILLET**

7h00 THÉODORE REMORQUEUR 5652122  
 7h15 ANNE LA BANANE 79609035  
 7h30 BABAR 871437  
 8h00 ALFRED J. KWACK 698035  
 8h30 YOGI ET COMPAGNIE 697306  
 9h00 TOM ET JERRY 611986  
 9h30 INSPECTEUR GADGET 324948  
 10h00 LES DÉBROUILLARDS 112290  
 10h30 MARSHALL ET SIMON 600870  
 11h00 TÉLÉ-PIRATE 228290  
 11h30 LES SCHRTOUMPPFS 236219  
 12h00 MA SORCIÈRE BIEN-AIMÉE 691122  
 12h30 LES JOYEUX NAUFRAGÉS 328764  
 13h00 BABAR 868967  
 13h30 MON AMIE MAYA 327035  
 14h00 LES LÉGENDES DU MONDE 724899  
 14h30 LIVROFOLIE 439219  
 15h00 LA PRINCESSE ASTRONAUTE 703306  
 15h30 PIF ET HERCULE 434764  
 16h00 TOM ET JERRY 453899  
 16h30 LES SCHRTOUMPPFS 442783  
 17h00 TÉLÉ-PIRATE 708851  
 17h30 MA SORCIÈRE BIEN-AIMÉE 433035  
 18h00 LES JOYEUX NAUFRAGÉS 430948  
 18h30 LES NOUVELLES AVENTURES DES INTREPIDES

**VENDREDI 1er AOÛT**

7h00 THÉODORE REMORQUEUR 5511062  
 7h15 ANNE LA BANANE 86150536  
 7h30 BABAR 758536  
 8h00 ALFRED J. KWACK 508468  
 8h30 YOGI ET COMPAGNIE 507739  
 9h00 TOM ET JERRY 581791  
 9h30 INSPECTEUR GADGET 227081  
 10h00 LES DÉBROUILLARDS 427933  
 10h30 MARSHALL ET SIMON 587975  
 11h00 TÉLÉ-PIRATE 138623  
 11h30 LES SCHRTOUMPPFS 139352  
 12h00 MA SORCIÈRE BIEN-AIMÉE 501555  
 12h30 LES JOYEUX NAUFRAGÉS 238197  
 13h00 BABAR 738772  
 13h30 MON AMIE MAYA 237468  
 14h00 LES LÉGENDES DU MONDE 694604  
 14h30 LIVROFOLIE 332352  
 15h00 LA PRINCESSE ASTRONAUTE 613739  
 15h30 PIF ET HERCULE 344197  
 16h00 TOM ET JERRY 323604  
 16h30 LES SCHRTOUMPPFS 329888  
 17h00 TÉLÉ-PIRATE 618284  
 17h30 MA SORCIÈRE BIEN-AIMÉE 343468  
 18h00 LES JOYEUX NAUFRAGÉS 333087  
 18h30 LES NOUVELLES AVENTURES DES INTREPIDES

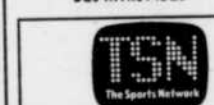

**SAMEDI 26 JUILLET**

6h00 TSN SPORTSDESK 843602 (3h)  
 9h00 CANADIAN SPORTFISHING (R) 689084  
 9h30 TRANSWORLD SPORT (PD) 307978  
 10h00 TRI-NATIONS RUGBY (PD) 963591  
 L'Afrique du Sud affronte la Nouvelle-Zélande dans un match de rugby du tournoi Tri-Nations. (1h30)  
 11h30 CYCLING (PD) 771404 1<sup>re</sup> étape du Tour de France.  
 12h00 TSN SPORTSDESK 669220

12h30 THIS WEEK IN BASEBALL (PD) 301794  
 Revue de la semaine au baseball majeur.

13h00 GOLF (D) 183510  
 Troisième ronde de l'Omnium britannique senior, en provenance de Portrush, en Irlande du Nord. (1h30) EN DIRECT

14h30 ACURA WORLD OF GOLF (PD) 228464  
 Magazine sur le golf.

15h00 CFL FOOTBALL ON TSN (D) 909442  
 Les Stampede de Calgary affrontent les Roughriders de la Saskatchewan. (3h30 appr.) EN DIRECT

18h30 TSN SPORTSDESK 656323  
 19h00 CYCLING (PD) 429539  
 2<sup>de</sup> étape du Tour de France. (1h)

20h00 EXPOS BASEBALL ON TSN (D) 860626  
 Les Expos de Montréal affrontent les Astros à Houston. (3h) EN DIRECT

23h00 TSN SPORTSDESK 201355 (1h)  
 00h00 BOXING (R) 720911  
 Combat entre les poids lourds Mike Tyson et Evander Holyfield. (2h)

02h00 TSN SPORTSDESK 746824 (1h)  
 03h00 CFL FOOTBALL ON TSN (R) 850640  
 Les Stampede de Calgary affrontent les Roughriders de la Saskatchewan. (3h) EN DIRECT

DIMANCHE 27 JUILLET  
 6h00 TSN SPORTSDESK 262468 (1h30)  
 7h30 AUTO RACING (D) 791973  
 Prélude au Grand Prix de Formule 1 d'Allemagne. EN DIRECT

8h00 AUTO RACING (D) 903783  
 Grand Prix de Formule 1 d'Allemagne. (2h) EN DIRECT

10h00 MOTORING '97 (R) 753260  
 10h30 SKY HIGH (R) 546350  
 11h00 GOLF (PD) 700627  
 Tournoi Roxburgh, en provenance de Kelso, en Ecosse. (1h)

12h00 TSN SPORTSDESK 537602  
 12h30 AUTO RACING (D) 271534  
 Prélude au CART U.S. 500. EN DIRECT

13h00 AUTO RACING (D) 470553  
 Le CART U.S. 500, en provenance de Brooklyn au Michigan. (3h30) EN DIRECT

16h30 THIS WEEK IN BASEBALL (PD) 302843  
 Revue de la semaine au baseball majeur.

17h00 GOLF (PD) 721640  
 Ronde finale de l'Omnium britannique senior, en provenance de Portrush, en Irlande du Nord. (1h30)

18h30 TSN SPORTSDESK 374060  
 19h00 CYCLING (PD) 730602  
 2<sup>de</sup> étape du Tour de France. (1h)

20h00 SUNDAY NIGHT BASEBALL (D) 216909  
 Les Rangers de Texas affrontent les White Sox de Chicago. (3h appr.) EN DIRECT

23h00 TSN SPORTSDESK 721114 (1h)  
 00h00 BOXING (PD) 410935  
 Combat opposant Otis Grant à Lupe Aquino. (1h30)

01h30 THE POWERBOAT TELEVISION SHOW (R) 657664  
 02h00 TSN SPORTSDESK 237799 (1h)  
 03h00 GOLF (R) 967428  
 Ronde finale de l'Omnium britannique senior, en provenance de Portrush, en Irlande du Nord. (1h30)

04h30 CYCLING (R) 435770  
 2<sup>de</sup> étape du Tour de France. (1h)

LUNDI 28 JUILLET  
 5h30 TSN REEBOK CARIBBEAN WORKOUT (R) 717119  
 6h00 TSN SPORTSDESK 768652 (3h)  
 9h00 TSN REEBOK CARIBBEAN WORKOUT (R) 462111

**9h30 AUTO RACING (R) 173206**  
Le CART U.S. 500, en provenance de Brooklyn au Michigan. (2h30)

**12h00 TSN SPORTSDESK 367567**

**12h30 THIS WEEK IN BASEBALL (R) 762409**

**13h00 TENNIS (D) 499312**  
Tournoi canadien masculin, en provenance de Montréal. (4h) EN DIRECT

**17h00 KIANA'S FLEX APPEAL (R) 142596**

**17h30 GOLF (PD) 422770**  
Tournoi Roxburgh, en provenance de Kelso, en Écosse. (1h)

**18h30 TSN SPORTSDESK 858645**

**19h00 BLUE JAYS BASEBALL ON TSN (D) 222577**  
Les Blue Jays de Toronto rencontrent les Brewers de Milwaukee. (4h appr.) EN DIRECT. ATTENTION: émission d'avant-match.

**23h00 TSN SPORTSDESK 272461**  
(1h)

**00h00 WWF RAW (PD) 699233**  
Les meilleurs moments de la semaine dans la WWF. (2h)

**02h00 TSN SPORTSDESK 615146**  
(1h)

**03h00 EUROPEAN SOCCER WEEKLY (PD) 198320**  
Magazine sur le soccer européen. (1h)

**04h00 TRI-NATIONS RUGBY (R) 458829**  
L'Afrique du Sud affronte la Nouvelle-Zélande dans un match de rugby du tournoi Tri-Nations. (1h30)

### MARDI 29 JUILLET

**5h30 TSN REEBOK CARIBBEAN WOKOUT (R) 128894**

**6h00 TSN SPORTSDESK 468349**  
(3h)

**9h00 TSN REEBOK CARIBBEAN WOKOUT (R) 426788**

**9h30 CANADIAN SPORTFISHING (R) 179368**

**10h00 WWF RAW (R) 159504**  
Les meilleurs combats de la semaine. (2h)

**12h00 TSN SPORTSDESK 439252**

**12h30 REAL FISHING ON TSN (R) 173184**

**13h00 TENNIS (D) 385165**  
Tournoi canadien masculin, en provenance de Montréal. (4h) EN DIRECT

**17h00 SKY HIGH (PD) 553271**  
Série sur l'aviation.

**17h30 MOTORING 97 (R) 288455**

**18h00 BEACH VOLLEYBALL (PD) 285368**  
Finale masculine de volleyball de plage, en provenance de Wasaga Beach, Ontario.

**18h30 TSN SPORTSDESK 269320**

**19h00 WWF WRESTLING (PD) 625962**  
SUMMERSLAM SPECIAL. (1h)

**20h00 BLUE JAYS BASEBALL ON TSN (D) 220813**  
Les Blue Jays de Toronto rencontrent les Brewers de Milwaukee. (3h appr.) EN DIRECT

**23h00 TSN SPORTSDESK 690436**  
(1h)

**00h00 AUTO RACING (R) 180108**  
Grand Prix de Formule 1 d'Allemagne. (2h)

**02h00 TSN SPORTSDESK 199721**  
(1h)

**03h00 WWF RAW (R) 826363**  
(2h)

### MERCREDI 30 JUILLET

**5h00 REAL FISHING ON TSN (R) 193672**

**5h30 TSN REEBOK CARIBBEAN WOKOUT (R) 619769**

**6h00 TSN SPORTSDESK 942924**  
(3h)

**9h00 TSN REEBOK CARIBBEAN WOKOUT (R) 900363**

**9h30 1997 IIHF WORLD IN-LINE HOCKEY CHAMPIONSHIP (R) 318769**  
(2h)

**11h30 BEACH VOLLEYBALL (R) 499672**  
Finale masculine de volleyball de plage, en provenance de Wasaga Beach, Ontario.

**12h00 TSN SPORTSDESK 920127**

**12h30 KIANA'S FLEX APPEAL (R) 664059**

**13h00 TENNIS (D) 375924**  
Tournoi canadien masculin, en provenance de Montréal. (4h) EN DIRECT

**17h00 ANDERSEN CONSULTING GOLF (PD) 181837**  
Première ronde du championnat international. (1h30)

**18h30 TSN SPORTSDESK 750295**

**19h00 SKY HIGH (R) 317522**  
Série sur l'aviation.

**19h30 ANDERSEN CONSULTING GOLF (PD) 680924**  
Deuxième et troisième rondes du championnat international. (1h)

**21h30 BOXING (PD) 435160**  
Combat opposant Lennox Lewis à Henry Akinwande. (1h30)

**23h00 TSN SPORTSDESK 174071**  
(1h)

**00h00 BEACH VOLLEYBALL (R) 280144**  
Finale masculine de volleyball de plage, en provenance de Wasaga Beach, Ontario.

**00h30 ACURA WORLD OF GOLF (R) 333073**

**01h00 CANADIAN SPORTFISHING (R) 394412**

**01h30 REAL FISHING ON TSN (R) 592031**

**02h00 TSN SPORTSDESK 680696**  
(1h)

**03h00 ANDERSEN CONSULTING GOLF (R) 317238**  
Première et deuxième rondes du championnat international. (2h)

### JEUDI 31 JUILLET

**5h00 BEACH VOLLEYBALL (R) 651219**  
Finale masculine de volleyball de plage, en provenance de Wasaga Beach, Ontario.

**5h30 TSN REEBOK CARIBBEAN WOKOUT (R) 830603**

**6h00 TSN SPORTSDESK 433899**  
(3h)

**9h00 TSN REEBOK CARIBBEAN WOKOUT (R) 557431**

**9h30 ACURA WORLD OF GOLF (R) 275325**

**10h00 WWF WRESTLING (R) 152035**  
SUMMERSLAM SPECIAL. (1h)

**11h00 TENNIS (D) 170122**  
Tournoi canadien masculin, en provenance de Montréal. (4h) EN DIRECT

**15h00 GOLF (D) 667257**  
Classique LPGA du Maurier, en provenance de Oakville à Glen Abbey. (1h) EN DIRECT

**16h00 GOLF (D) 118580**  
Première ronde du Sprint International, en provenance de Castle Rock, au Colorado. (2h30 appr.) EN DIRECT

**18h30 TSN SPORTSDESK 919122**

**19h00 CFL FOOTBALL ON TSN (D) 682764**  
Les Alouettes de Montréal rencontrent les Argonauts de Toronto. (4h appr.) EN DIRECT. ATTENTION: émission d'avant-match, suivi d'un après-match.

**23h00 TSN SPORTSDESK 153764**  
(1h)

**00h00 SKY HIGH (R) 957197**  
Série sur l'aviation.

**00h30 MOTORING 97 (R) 210178**

**01h00 WWF WRESTLING (R) 729739**  
SUMMERSLAM SPECIAL. (1h)

**02h00 TSN SPORTSDESK 550401**  
(1h)

**03h00 GOLF (R) 916739**  
Première ronde du Sprint International, en provenance de Castle Rock, au Colorado. (2h30 appr.)

### VENDREDI 1er AOÛT

**5h30 TSN REEBOK CARIBBEAN WOKOUT (R) 958826**

**6h00 TSN SPORTSDESK 303604**  
(3h)

**9h00 TSN REEBOK CARIBBEAN WOKOUT (R) 434536**

**9h30 TRI-NATIONS RUGBY (R) 671492**  
L'Afrique du Sud affronte la Nouvelle-Zélande dans un match de rugby du tournoi Tri-Nations. (1h30)

**11h00 GOLF (R) 860884**  
Tournoi Roxburgh, en provenance de Kelso, en Écosse. (1h)

**12h00 GOLF (D) 329265**  
Classique LPGA du Maurier, en provenance de Oakville à Glen Abbey. (2h) EN DIRECT

**14h00 TENNIS (D) 279536**  
Tournoi canadien masculin, en provenance de Montréal. (2h) EN DIRECT

**16h00 GOLF (D) 941523**  
Deuxième ronde du Sprint International, en provenance de Castle Rock, au Colorado. (2h30 appr.) EN DIRECT

**18h30 TSN SPORTSDESK 829555**

**19h00 TENNIS (D) 410523**  
Tournoi canadien masculin, en provenance de Montréal. (2h) EN DIRECT

**21h00 CFL FOOTBALL ON TSN (D) 763062**  
Les Blue Bombers de Winnipeg rencontrent les Stampeders de Calgary. (3h30 appr.) EN DIRECT. ATTENTION: émission d'avant-match.

**00h30 GOLF SR (PD) 522666**  
Première ronde de la Classique Bank of Boston, en provenance de Concord, au Massachusetts. (1h30 appr.)

**02h00 TSN SPORTSDESK 982145**  
(1h)

**03h00 CFL FOOTBALL ON TSN (R) 163111**  
Les Blue Bombers de Winnipeg rencontrent les Stampeders de Calgary. (3h appr.) ATTENTION: émission d'avant-match.



### RÉSEAU DES SPORTS

### SAMEDI 26 JUILLET

**5h30 PASSION PLEIN AIR (R) 962317**

**6h00 CHASSE ET PÊCHE MAX (R) 965404**  
Conseils.

**6h30 SPORTS 30 MAG (R) 703591**

**7h00 QUALIFICATIONS FORMULE 1 (D) 298404**  
Séance de qualifications en vue du Grand Prix d'Allemagne. (1h30) EN DIRECT

**8h30 RDS MOTORISE (R) 279959**  
Magazine sur les sports motorisés.

**9h00 GOLF PGA: CANON GREATER HARTFORD (R) 704220**  
Deuxième ronde. (2h)

**11h00 LUTTE WWF: "RAW" (PD) 439404**  
(1h)

**12h00 LE TOUR DE FRANCE (PD) 273775**  
Dix-neuvième étape allant jusqu'à Dijon.

**12h30 SPORTS 30 MAG (R) 900317**

**13h00 GOLF SPGA: OMNIUM BRITANNIQUE SENIOR (D) 975881**  
Troisième ronde de ce tournoi en provenance de l'Irlande. (1h30) EN DIRECT

**14h30 MAGAZINE OLYMPIQUE (PD) 768012**

**15h00 LE MONDE DU SPORT GILLETTE (PD) 385959**

**15h30 GOLF: SKINS GAME EXPORT "A" (PD) 779959**  
Première ronde du tournoi de golf Skins Game Export "A". (3h)

**18h30 SPORTS 30 MAG (D) 318751**  
Un résumé détaillé des événements sportifs de la journée. EN DIRECT

**19h00 CIRCUIT PROFESSIONNEL DE VOLLEYBALL DE PLAGE LABATT (PD) 300268**  
Volleyball féminin, en provenance de Hamilton.

**19h30 NASCAR COUPE WINSTON (PD) 756084**  
Le Miller Genuine Draft 500 en provenance de Pocono, en Pennsylvanie. (2h)

**21h30 LE MONDE DU SPORT GILLETTE (R) 913881**

**22h00 LES SUPERSTARS WWF (PD) 550336**  
Spectacle de lutte professionnelle. (1h)

**23h00 SPORTS 30 MAG (D) 825152**  
Un résumé détaillé des événements sportifs de fin de soirée. EN DIRECT

**23h30 LE TOUR DE FRANCE (PD) 922959**  
Vingtième étape. (1h)

**00h30 QUALIFICATIONS FORMULE 1 (R) 618114**  
Séance de qualifications en vue du Grand Prix d'Allemagne. (1h30)

**02h00 SPORTS 30 MAG (PD) 871824**  
Un résumé détaillé des événements sportifs de la veille.

**02h30 GOLF: SKINS GAME EXPORT "A" (R) 620373**  
Première ronde du tournoi de golf Skins Game Export "A". (3h)

### DIMANCHE 27 JUILLET

**5h30 LE TOUR DE FRANCE (R) 412896**  
(1h)

**6h30 SPORTS 30 (R) 262373**  
Un résumé détaillé des événements sportifs de la veille. (1h)

**7h30 AVANT-COURSE FORMULE 1 (D) 911621**  
Prélude au Grand Prix de Formule Un d'Allemagne. EN DIRECT

**8h00 LES GRANDS PRIX DE FORMULE 1 (D) 282621**  
Grand Prix d'Allemagne en provenance du circuit d'Hockenheim. (2h) EN DIRECT

**10h00 CIRCUIT PROFESSIONNEL DE VOLLEYBALL DE PLAGE LABATT (R) 292008**  
Volleyball féminin, en provenance de Hamilton.

**10h30 LE MONDE DU SPORT GILLETTE (R) 740060**

**11h00 PASSION PLEIN AIR (PD) 308008**

**11h30 CHASSE ET PÊCHE MAX (PD) 309737**

**12h00 AVENTURE CARAVANING (R) 764640**

**12h30 SPORTS 30 MAG (R) 491282**

**13h00 LA FORMULE INDY MOLSON EX (D) 667973**  
Le U.S. 500, de la série nord-américaine PPG Cart World Series, en provenance de Brooklyn. (3h30) EN DIRECT

**16h30 GOLF: SKINS GAME EXPORT "A" (PD) 718973**  
Ronde finale. (2h30)

**19h00 SPORTS 30 MAG (D) 868805**  
Un résumé détaillé des événements sportifs de la journée.

**19h30 LE ROLLER HOCKEY MOLSON EXPORT (D) 732553**  
Les Roadrunners de Montréal reçoivent le Stampede de Buffalo. (2h30) EN DIRECT

**22h00 GOLF SPGA: OMNIUM BRITANNIQUE SENIOR (PD) 279783**  
Ronde finale de ce tournoi en provenance de l'Irlande. (1h)

**23h00 SPORTS 30 MAG (D) 390089**  
Un résumé détaillé des événements sportifs de fin de soirée.

**23h30 LE TOUR DE FRANCE (PD) 413824**  
Étape finale de ce Tour de France qui se termine à Paris. (1h)

**00h30 CHASSE ET PÊCHE MAX (R) 280461**

**01h00 GOLF SPGA: OMNIUM BRITANNIQUE SENIOR (R) 635157**  
Ronde finale de ce tournoi en provenance de l'Irlande. (1h)

**02h00 SPORTS 30 MAG (PD) 362799**

**02h30 LE ROLLER HOCKEY MOLSON EXPORT (R) 812770**  
Les Roadrunners de Montréal reçoivent le Stampede de Buffalo. (2h30)

### LUNDI 28 JUILLET

**5h00 LE MONDE DU SPORT GILLETTE (R) 444732**

**5h30 SÉRIE CASCAR / ANCA (R) 944157**

**6h00 RENDEZ-VOUS REEBOK (R) 914916**

**6h30 SPORTS 30 MAG (R) 252616**  
Un résumé détaillé des événements sportifs de la veille. (2h)

**8h30 RENDEZ-VOUS REEBOK (R) 251799**

**9h00 LA FORMULE INDY MOLSON EX (R) 484913**  
Le U.S. 500, de la série nord-américaine PPG Cart World Series, en provenance de Brooklyn. (3h)

**12h00 RENDEZ-VOUS REEBOK (R) 255515**

**12h30 SPORTS 30 MAG (R) 982157**  
Un résumé détaillé des événements sportifs de la veille.

**13h00 TENNIS: OMNIUM DU MAURIER (D) 651770**  
En provenance du Centre de tennis Jarry de Montréal, compétition chez les hommes. (4h) EN DIRECT

**17h00 MAGAZINE GOLF: COUP DE MAÎTRE BUICK (PD) 339916**  
Informations sur le golf avec Philippe Juneau et Russell Miller.

**17h30 LE TOUR DE FRANCE (R) 785732**  
Étape finale. (1h)

**18h30 SPORTS 30 MAG (D) 602157**  
Un résumé détaillé des événements sportifs de la journée. (1h) EN DIRECT

**19h30 CHAMPIONNAT ATLANTIQUE KOOL / TOYOTA (PD) 957022**  
Le Grand Prix Kool / Toyota de Toronto (Formule Atlantique). (1h)

**20h30 LE BASEBALL DES EXPOS (D) 786645**  
Les Expos de Montréal visitent les Rockies du Colorado. (3h30) EN DIRECT. ATTENTION: la partie sera précédée d'une émission avant-match.

**00h00 SPORTS 30 MAG (D) 321875**  
Un résumé détaillé des événements sportifs de fin de soirée. EN DIRECT

**00h30 MAGAZINE GOLF: COUP DE MAÎTRE BUICK (R) 608436**

**01h00 LE TOUR DE FRANCE (R) 374982**  
Étape finale. (1h)

**02h00 SPORTS 30 MAG (PD) 766184**  
Un résumé détaillé des événements sportifs de la veille.

**02h30 LE BASEBALL DES EXPOS (R) 487417**  
Les Expos de Montréal visitent les Rockies du Colorado. (3h30) ATTENTION: la partie sera précédée d'une émission avant-match.

### MARDI 29 JUILLET

**6h00 RENDEZ-VOUS REEBOK (R) 325691**

**6h30 SPORTS 30 MAG (R) 487271**  
Un résumé détaillé des événements sportifs de la veille. (2h)

**8h30 RENDEZ-VOUS REEBOK (R) 639146**

**9h00 AVANT-COURSE FORMULE 1 (R) 653726**

**9h30 LES GRANDS PRIX DE FORMULE 1 (R) 713184**

Grand Prix d'Allemagne en provenance du circuit d'Hockenheim. (2h)

**11h30 MAGAZINE GOLF: COUP DE MAÎTRE BUICK (R) 374287**

**12h00 RENDEZ-VOUS REEBOK (R) 633962**

**12h30 SPORTS 30 MAG (R) 360504**

Un résumé détaillé des événements sportifs de la veille. □

**13h00 TENNIS: OMNIUM DU MAURIER (D) 990691**

En provenance du Centre de tennis Jarry de Montréal, compétition chez les hommes. (4h) EN DIRECT □

**17h00 CHAMPIONNAT ATLANTIQUE KOOL / TOYOTA (R) 769726**

Le Grand Prix Kool / Toyota de Toronto (Formule Atlantique). (1h)

**18h00 AVENTURE CARAVANING (PD) 472788**

Magazine d'information sur le camping et le sport de plein air.

**18h30 SPORTS 30 MAG (D) 486542**

Un résumé détaillé des événements sportifs de la journée. (1h) EN DIRECT □

**19h30 COUPE DU MONDE DE VÉLO DE MONTAGNE GRUNDIG (PD) 375097**

En provenance de Ste-Anne. (1h)

**20h30 LE BASEBALL DES EXPOS (D) 871707**

Les Expos de Montréal visitent les Rockies du Colorado. (3h30) EN DIRECT. ATTENTION: la partie sera précédée d'une émission avant-match.

**00h00SPORTS 30 MAG (D) 805450**

Un résumé détaillé des événements sportifs de fin de soirée. EN DIRECT □

**00h30 AVENTURE CARAVANING (R) 182011**

**01h00 CHAMPIONNAT ATLANTIQUE KOOL / TOYOTA (R) 597189**

Le Grand Prix Kool / Toyota de Toronto (Formule Atlantique). (1h)

**02h00 SPORTS 30 MAG (PD) 257059**

Un résumé détaillé des événements sportifs de la veille. □

**02h30 LE BASEBALL DES EXPOS (R) 855030**

Les Expos de Montréal visitent les Rockies du Colorado. (3h30) ATTENTION: la partie sera précédée d'une émission avant-match.

**MERCREDI 30 JUILLET**

**6h00 RENDEZ-VOUS REEBOK (R) 814566**

**6h30 SPORTS 30 MAG (R) 945818**

Un résumé détaillé des événements sportifs de la veille. (2h)

**8h30 RENDEZ-VOUS REEBOK (R) 713721**

**9h00 COUPE DU MONDE DE VÉLO DE MONTAGNE GRUNDIG (R) 825214**

En provenance de Ste-Anne. (1h)

**10h00 NASCAR COUPE WINSTON (R) 860127**

Le Miller Genuine Draft 500, en provenance de Pocono, en Pennsylvanie. (2h)

**12h00 RENDEZ-VOUS REEBOK (R) 124837**

**12h30 SPORTS 30 MAG (R) 851479**

Un résumé détaillé des événements sportifs de la veille. □

**13h00 TENNIS: OMNIUM DU MAURIER (D) 537382**

En provenance du Centre de tennis Jarry de Montréal, compétition chez les hommes. (4h) EN DIRECT □

**17h00 CHAMPIONNAT ATLANTIQUE KOOL / TOYOTA (R) 769726**

**18h00 AVENTURE CARAVANING (PD) 472788**

**18h30 SPORTS 30 MAG (D) 486542**

**19h30 COUPE DU MONDE DE VÉLO DE MONTAGNE GRUNDIG (PD) 375097**

**20h30 LE BASEBALL DES EXPOS (D) 871707**

**00h00SPORTS 30 MAG (D) 805450**

**00h30 AVENTURE CARAVANING (R) 182011**

**01h00 CHAMPIONNAT ATLANTIQUE KOOL / TOYOTA (R) 597189**

**02h00 SPORTS 30 MAG (PD) 257059**

**02h30 LE BASEBALL DES EXPOS (R) 855030**

**19h30 GOLF: LE DÉFI DES JOUEURS PROFESSIONNELS REMAX / COURVOISIER (PD) 674818**

En provenance du club de golf Mirage de Terrebonne. (2h)

**21h30 SPECIAL BOXE (PD) 307634**

Combat opposant Johnny Tapia à Danny Romero. (1h)

**22h30 SPORTS 30 MAG (D) 598818**

Un résumé détaillé des événements sportifs de fin de soirée. (1h) EN DIRECT □

**23h30 PASSION PLEIN AIR (R) 641189**

**00h00LUTTE WWF: "RAW" (R) 871219**

**01h00 COUPE DU MONDE DE VÉLO DE MONTAGNE (R) 594144**

**02h00 SPORTS 30 MAG (PD) 708306**

**02h30 GOLF: SKINS GAME EXPORT "A" (R) 265677**

Ronde finale. (2h30)

**JEUDI 31 JUILLET**

**5h00 LES SUPERSTARS WWF (R) 179986**

**6h00 RENDEZ-VOUS REEBOK (R) 383857**

**6h30 SPORTS 30 MAG (R) 429493**

**8h30 RENDEZ-VOUS REEBOK (R) 604696**

**9h00 GOLF: LE DÉFI DES JOUEURS PROFESSIONNELS REMAX / COURVOISIER (R) 146257**

En provenance du club de golf Mirage de Terrebonne. (2h)

**11h00 TENNIS: OMNIUM DU MAURIER (D) 372580**

En provenance du Centre de tennis Jarry de Montréal, compétition chez les hommes. (4h) EN DIRECT □

**15h00 GOLF LPGA: LA CLASSIQUE DU MAURIER (D) 247325**

Première ronde de ce tournoi en provenance de Toronto. (1h) EN DIRECT □

**16h00 GOLF PGA: L'INTERNATIONAL SPRINT (D) 387238**

Première ronde de ce tournoi en provenance de Castle Rock, au Colorado. (2h30) EN DIRECT □

**18h30 SPORTS 30 MAG (D) 428764**

Un résumé détaillé des événements sportifs de la journée. (1h) EN DIRECT □

**19h30 LIGUE CANADIENNE DE FOOTBALL (D) 748857**

Les Alouettes de Montréal visitent les Argonauts de Toronto. (3h) EN DIRECT □

**22h30 SPORTS 30 MAG (D) 144603**

Un résumé détaillé des événements sportifs de fin de soirée. (1h) EN DIRECT □

**23h30 RDS MOTORISÉ (PD) 125764**

**00h00GOLF LPGA: LA CLASSIQUE DU MAURIER (R) 714352**

Première ronde. (1h)

**01h00 CIRCUIT PROFESSIONNEL DE VOLLEYBALL DE PLAGE LABATT (R) 525555**

Volleyball féminin, en provenance de Hamilton. (1h)

**01h30 SÉRIE CASCAR / ANCA (R) 248994**

**02h00 SPORTS 30 MAG (PD) 618739**

**02h30 LIGUE CANADIENNE DE FOOTBALL (R) 872130**

Les Alouettes de Montréal visitent les Argonauts de Toronto. (3h)

**VENDEDI 1er AOÛT**

**5h30 CIRCUIT PROFESSIONNEL DE VOLLEYBALL DE PLAGE LABATT (R) 290197**

Volleyball féminin, en provenance de Hamilton. (1h)

**6h00 RENDEZ-VOUS REEBOK (R) 293284**

**9h00 LIGUE CANADIENNE DE FOOTBALL (R) 367623**

Les Alouettes de Montréal visitent les Argonauts de Toronto. (3h)

**12h00 GOLF LPGA: LA CLASSIQUE DU MAURIER (D) 827979**

Deuxième ronde de ce tournoi en provenance de Toronto. (2h) EN DIRECT □

**14h00 TENNIS: OMNIUM DU MAURIER (D) 851062**

En provenance du Centre de tennis Jarry de Montréal, compétition chez les hommes. (2h) EN DIRECT □

**16h00 GOLF PGA: L'INTERNATIONAL SPRINT (D) 280371**

Deuxième ronde de ce tournoi en provenance de Castle Rock, au Colorado. (2h30) EN DIRECT □

**18h30 SPORTS 30 MAG (D) 337623**

Un résumé détaillé des événements sportifs de la journée. EN DIRECT □

**19h00 TENNIS: OMNIUM DU MAURIER (D) 766555**

En provenance du Centre de tennis Jarry de Montréal, compétition chez les hommes. (2h) EN DIRECT □

**21h00 LE MONDE DU SPORT GILLETTE (PD) 132449**

**21h30 GOLF: CHALLENGE ROXBURGH (PD) 791642**

Partie de golf opposant Nick Faldo et le Duc de York représentant l'Angleterre à Colin Montgomerie et autres célébrités représentant l'Ecosse. Les fonds amassés iront à la Fondation Macmillan pour le cancer. (1h)

**22h30 SPORTS 30 MAG (D) 982826**

Un résumé détaillé des événements sportifs de fin de soirée. (1h) EN DIRECT □

**23h30 GOLF LPGA: LA CLASSIQUE DU MAURIER (R) 281449**

Deuxième ronde de ce tournoi en provenance de Toronto. (2h)

**01h30 RDS MOTORISÉ (R) 707260**

**02h00 SPORTS 30 MAG (PD) 177005**

Un résumé détaillé des événements sportifs de la veille. □

**02h30 TENNIS: OMNIUM DU MAURIER (R) 710111**

En provenance du Centre de tennis Jarry de Montréal, compétition chez les hommes. (2h)

**04h30 COUPE DU MONDE DE VÉLO DE MONTAGNE (R) 424802**

(1h)



**SAMEDI 26 JUILLET**

**5h00 ÉDITION ATLANTIQUE ET QUÉBEC - LE CANADA AUJOURD'HUI (R) 9001713**

**5h30 EURONEWS 5739404**

**6h00 LE MONDE CE MATIN 5732597**

**6h30 GRIFFE (R) 2900084**

**7h00 LE MONDE CE MATIN 9291510**

**7h30 JARDIN D'AUJOURD'HUI 9287317**

**8h00 RDI WEEK-END 3895862**

**8h30 AVENTURE NATURE 3894133**

**9h00 LA SEMAINE VERTE 5758539**

**10h00 TRAJECTOIRES 2997336**

Inv.: Jacques Savoie. Sujet: l'imagination, un outil de survie.

**10h30 MONTRÉAL EN SPECTACLE (R) 3814997**

**11h00 GRIFFE (R) 3615597**

**11h30 ENTRÉE DES ARTISTES 3616220**

Inv.: Robert Charlebois.

**12h00 RDI WEEK-END 3805249**

**12h30 BULLETIN DES JEUNES 6800065**

**13h00 BRANCHE 9290887**

**13h30 AU TRAVAIL! 6809336**

**14h00 ENJEUX 2992065**

L'HISTOIRE DE KIM, LA PETITE FILLE AU NAPALM. Une fillette terrorisée et brûlée durant la guerre du Vietnam. Plusieurs de ses amis et parents sont morts dans une attaque au napal. Kim refait le parcours de sa vie. (1h) □

**15h00 DOSSIER 3627336**

L'ÈRE DU CERVEAU. Peut-on prendre soin de son cerveau comme de son corps? Certains le font en s'aidant de potions magiques qui, disent-ils, les rendent plus performants. D'autres utilisent des techniques de stimulation du cerveau. Des chercheurs s'efforcent à décoder les mécanismes de la mémoire afin de mieux comprendre les causes de la dégénérescence du cerveau et l'apparition de maladies. (1h)

**16h00 LE JOURNAL FR2 9672591**

**16h30 BULLETIN DE SANTÉ 9678775**

**17h00 AUJOURD'HUI 4195201**

**17h30 BULLETIN DES JEUNES (R) 9692355**

**18h00 BRANCHE (R) 9699268**

**18h30 GRIFFE (R) 9673220**

**19h00 LE MONDE CE SOIR 4115065**

**19h30 UN CANADIEN À MOSCOU 9679404**

CONDUIRE À MOSCOU. Conduire à Moscou est risqué. Selon des statistiques inquiétantes, les rues de Moscou sont les plus meurtrières d'Europe.

**20h00 GRANDS REPORTAGES 8254201**

L'EMPIRE DES FILS ET DES FILLES. L'empire financier des enfants du dictateur indonésien Suharto qui s'est construit sur la corruption, les pots-de-vin et le népotisme. Les témoignages des enfants de la famille Suharto. (1h)

**21h00 LE JOURNAL RDI 3635355**

**21h30 RAISON PASSION (R) 6880201**

**22h00 LE TÉLÉ JOURNAL 8857423**

**22h25 LE POINT FINAL 77170607**

**23h00 LE TÉLÉ JOURNAL 3607572**

**23h30 GRIFFE (R) 2980220**

**00h00VISITES À L'EXPO 9069737**

Des émissions d'archives sur l'Exposition universelle de Montréal en 1967. (1h)

**01h00 EURONEWS 9647911**

**01h30 UN CANADIEN À MOSCOU (R) 8969176**

**02h00 VISITES À L'EXPO (R) 8976640**

**03h00 TRAJECTOIRES (R) 9634447**

**03h30 BULLETIN DES JEUNES (R) 3240896**

**04h00 LA SEMAINE VERTE (R) 9973176**

(1h)

**DIMANCHE 27 JUILLET**

**5h00 AVENTURE NATURE (R) 9078485**

**5h30 BULLETIN DE SANTÉ (R) 5706176**

**6h00 LE MONDE CE MATIN 5709263**

**6h30 LE MARTIN-TROTTEUR 2977756**

**7h00 LA SEMAINE VERTE 9049973**

**8h00 RDI WEEK-END 3862534**

**8h30 MONTRÉAL EN SPECTACLE (R) 3861805**

**9h00 L'ACCENT FRANCOPHONE 3885485**

**9h30 JARDIN D'AUJOURD'HUI 6866627**

**10h00 DOSSIER (R) 9243973**

L'ÈRE DU CERVEAU. (1h)

**11h00 MONTRÉAL CETTE SEMAINE 3682263**

**11h30 SCULLY RENCONTRE (R) 3683992**

**12h00 RDI WEEK-END 3865627**

**12h30 BULLETIN DES JEUNES 6877737**

**13h00 VISITES À L'EXPO (R) 6865992**

**14h00 COURANTS DU PACIFIQUE 4717627**

**14h30 HORIZONS FRANCOPHONES 9658971**

**15h00 ENJEUX (R) 3694008**

L'HISTOIRE DE KIM, LA PETITE FILLE AU NAPALM. (1h)

**16h00 LE JOURNAL FR2 9649263**

**16h30 UN CANADIEN À MOSCOU (R) 9645447**

**17h00 AUJOURD'HUI 4162973**

**17h30 BULLETIN DES JEUNES (R) 9669027**

**18h00 VISITES À L'EXPO (R) 6885756**

**19h00 LE MONDE CE SOIR 4182737**

**19h30 ENTRÉE DES ARTISTES (R) 9646176**

Inv.: Robert Charlebois.

**20h00 GRANDS REPORTAGES 8221973**

LA PAIX PERDUE. La fin de la Première Guerre mondiale, la signature du traité de Versailles, la Grande Dépression et le début de la Deuxième Guerre mondiale racontés par des gens qui ont vécu ces événements. (1h)

**21h00 LE JOURNAL RDI 3602027**

**21h30 SCULLY RDI 6857973**

**22h00 TRAJECTOIRES (R) 3866350**

Inv.: Jacques Savoie.

**22h30 SECOND REGARD 3882398**

**20h00 GRANDS REPORTAGES**  
8298445  
LA NOUVELLE ROUTE DE LA SOIE. La route de l'opium et de l'héroïne qui part de l'Afghanistan en passant par le Tadjikistan, le Kirghizistan, l'Ouzbékistan jusqu'au Kazakhstan. Sur cette route, nous rencontrons les trafiquants et ceux qui cultivent le pavot. (1h) □

**21h00 LE JOURNAL RDI**  
3679799

**21h30 RDI À L'ÉCOUTE 8931577**  
(1h)

**22h30 ÉDITION ATLANTIQUE ET QUÉ-BEC - LE CANADA AUJOURD'HUI**  
3842770

**23h00 LE TÉLÉ JOURNAL**  
3641976

**23h30 ÉDITION ONTARIO ET L'OUEST - LE CANADA AUJOURD'HUI**  
2924664

**00h00 INFO-NUIT 5669691**  
**00h30 Euronews 2249184**  
**01h00 LE TÉLÉ JOURNAL (R)**  
9518455

**01h30 CAPITAL ACTIONS (R) 8823320**  
**02h00 ÉDITION DU QUÉBEC ET L'OUEST - LE CANADA AUJOURD'HUI**  
3549243

**02h30 COURANTS DU PACIFIQUE (R)**  
3670788

**03h00 CE SOIR EN COLOMBIE-BRITANNIQUE 9598691**

**03h30 ÉDITION ATLANTIQUE ET QUÉ-BEC - LE CANADA AUJOURD'HUI (R)**  
9614120

**04h00 LE TÉLÉ JOURNAL (R)**  
5549423

**04h30 ÉDITION ONTARIO ET L'OUEST - LE CANADA AUJOURD'HUI (R)**  
9599320

**MARDI 29 JUILLET**

**5h00 ÉDITION ATLANTIQUE ET QUÉ-BEC - LE CANADA AUJOURD'HUI (R)**  
9012829

**5h30 LE MONDE CE MATIN 5660320**  
**6h00 Euronews 5670707**  
**6h30 LE MONDE CE MATIN 2831900**  
**7h00 BON MATIN 9128610**  
(2h)

**9h00 LE MONDE CE MATIN 3829829**

**9h30 AU TRAVAIL! (R) 6737165**

**10h00 LE MONDE CE MATIN 2822252**  
**10h30 LE POINT 3745813**

**11h00 L'ATLANTIQUE EN DIRECT 9127981**  
(1h)

**12h00 Euronews 3736165**  
**12h30 LE QUÉBEC EN DIRECT 8839165**  
(1h30)

**14h00 L'ONTARIO EN DIRECT 2823981**  
(1h)

**15h00 L'OUEST EN DIRECT 3558252**  
(1h)

**16h00 LE JOURNAL FR2 9510707**  
**16h30 AU TRAVAIL! 9509691**  
**17h00 AUJOURD'HUI 4045252**  
(1h) □

**18h00 Euronews 9520184**  
**18h30 CAPITAL ACTIONS 9511436**  
**19h00 LE MONDE CE SOIR 4046981**  
**19h30 RAISON PASSION 9500320**  
Inv.: Zachary Richard.

**20h00 GRANDS REPORTAGES 8192417**  
LA VACHE FOLLE. Les conséquences de la crise de la vache folle en France sur les agriculteurs du pays et sur les relations entre la France et la Grande-Bretagne. NABIL. Le portrait d'un jeune coursier qui roule à la commission à 100 km/h dans Paris. (1h)

**21h00 LE JOURNAL RDI 3566277**  
□

**21h30 RDI À L'ÉCOUTE 8835349**  
(1h)

**22h30 ÉDITION ATLANTIQUE ET QUÉ-BEC - LE CANADA AUJOURD'HUI**  
3746542

**23h00 LE TÉLÉ JOURNAL 3545788**  
□

**23h30 ÉDITION ONTARIO ET L'OUEST - LE CANADA AUJOURD'HUI**  
2828436

**00h00 INFO-NUIT 5636363**  
**00h30 Euronews 2216856**  
**01h00 LE TÉLÉ JOURNAL (R)**  
9585127

**01h30 CAPITAL ACTIONS (R) 8890092**  
**02h00 ÉDITION DU QUÉBEC ET L'OUEST - LE CANADA AUJOURD'HUI**  
7844455

**02h30 BRANCHE (R) 8399540**  
**03h00 CE SOIR EN COLOMBIE-BRITANNIQUE 9565363**

**03h30 ÉDITION ATLANTIQUE ET QUÉ-BEC - LE CANADA AUJOURD'HUI (R)**  
4694932

**04h00 LE TÉLÉ JOURNAL (R)**  
9844635

**04h30 ÉDITION ONTARIO ET L'OUEST - LE CANADA AUJOURD'HUI (R)**  
9566092

**MERCREDI 30 JUILLET**

**5h00 ÉDITION ATLANTIQUE ET QUÉ-BEC - LE CANADA AUJOURD'HUI (R)**  
9909301

**5h30 LE MONDE CE MATIN 5637092**  
**6h00 Euronews 5647479**  
**6h30 LE MONDE CE MATIN 2808672**  
**7h00 BON MATIN 9195382**  
(2h)

**9h00 LE MONDE CE MATIN 3716301**

**9h30 AU TRAVAIL! (R) 6704837**

**10h00 LE MONDE CE MATIN 2899924**  
**10h30 LE POINT 3712585**

**11h00 L'ATLANTIQUE EN DIRECT 9194653**  
(1h)

**12h00 Euronews 3703837**  
**12h30 LE QUÉBEC EN DIRECT 8806837**  
(1h30)

**14h00 L'ONTARIO EN DIRECT 2890653**  
(1h)

**15h00 L'OUEST EN DIRECT 3525924**  
(1h)

**16h00 LE JOURNAL FR2 9587479**  
**16h30 AU TRAVAIL! 9576363**  
**17h00 AUJOURD'HUI 4012924**  
(1h) □

**18h00 Euronews 9597856**  
**18h30 CAPITAL ACTIONS 9588108**  
**19h00 LE MONDE CE SOIR 4013653**  
**19h30 RAISON PASSION 9577092**  
Inv.: Juliette Huot.

**20h00 GRANDS REPORTAGES 8169189**  
MANDELA: DE LA PRISON À LA PRÉSIDENTIE. Un portrait de Nelson Mandela, premier président noir d'Afrique du Sud. (1h) □

**21h00 LE JOURNAL RDI 3533943**

**21h30 RDI À L'ÉCOUTE 8895721**  
(1h)

**22h30 ÉDITION ATLANTIQUE ET QUÉ-BEC - LE CANADA AUJOURD'HUI**  
3713214

**23h00 LE TÉLÉ JOURNAL 3505160**

**23h30 ÉDITION ONTARIO ET L'OUEST - LE CANADA AUJOURD'HUI**  
2895108

**00h00 INFO-NUIT 5603035**  
**00h30 Euronews 2283528**  
**01h00 LE TÉLÉ JOURNAL (R)**  
9552899

**01h30 CAPITAL ACTIONS (R) 8867764**

**02h00 ÉDITION DU QUÉBEC ET L'OUEST - LE CANADA AUJOURD'HUI**  
1149667

**02h30 ENTRÉE ET DES ARTISTES (R) 2694752**

**03h00 CE SOIR EN COLOMBIE-BRITANNIQUE 9532035**

**03h30 ÉDITION ATLANTIQUE ET QUÉ-BEC - LE CANADA AUJOURD'HUI (R)**  
8999144

**04h00 LE TÉLÉ JOURNAL (R)**  
3149847

**04h30 ÉDITION ONTARIO ET L'OUEST - LE CANADA AUJOURD'HUI (R)**  
9533764

**JEUDI 31 JUILLET**

**5h00 ÉDITION ATLANTIQUE ET QUÉ-BEC - LE CANADA AUJOURD'HUI (R)**  
9976073

**5h30 LE MONDE CE MATIN 5604764**  
**6h00 Euronews 5607851**  
**6h30 LE MONDE CE MATIN 2875344**  
**7h00 BON MATIN 9162054**  
(2h)

**9h00 LE MONDE CE MATIN 3783073**

**9h30 AU TRAVAIL! (R) 6771509**

**10h00 LE MONDE CE MATIN 2866696**  
**10h30 LE POINT 3789257**

**11h00 L'ATLANTIQUE EN DIRECT 9161325**  
(1h)

**12h00 Euronews 3770509**  
**12h30 LE QUÉBEC EN DIRECT 8873509**  
(1h30)

**14h00 L'ONTARIO EN DIRECT 2867325**  
(1h)

**15h00 L'OUEST EN DIRECT 3592696**  
(1h)

**16h00 LE JOURNAL FR2 9547851**  
**16h30 AU TRAVAIL! 9543035**  
**17h00 AUJOURD'HUI 4089696**  
(1h) □

**18h00 Euronews 9564528**  
**18h30 CAPITAL ACTIONS 9548580**  
**19h00 LE MONDE CE SOIR 4080325**  
**19h30 RAISON PASSION 9544764**  
Inv.: Marcelle Ferron.

**20h00 GRANDS REPORTAGES 8129561**  
LA BATAILLE DE L'AVORTEMENT. Un historique de l'avortement en France et dans le monde. Les causes célèbres qui ont amené des changements dans les lois. (1h) □

**21h00 LE JOURNAL RDI 3500615**

**21h30 RDI À L'ÉCOUTE 8862493**  
(1h)

**22h30 ÉDITION ATLANTIQUE ET QUÉ-BEC - LE CANADA AUJOURD'HUI**  
3780986

**23h00 LE TÉLÉ JOURNAL 3572832**

**23h30 ÉDITION ONTARIO ET L'OUEST - LE CANADA AUJOURD'HUI**  
2855580

**00h00 INFO-NUIT 1265401**  
**00h30 Euronews 5322159**  
**01h00 LE TÉLÉ JOURNAL (R)**  
7368555

**01h30 CAPITAL ACTIONS (R) 7476807**  
**02h00 ÉDITION DU QUÉBEC ET L'OUEST - LE CANADA AUJOURD'HUI**  
1520933

**02h30 UN CANADIEN À MOSCOU (R) 6370230**

**03h00 CE SOIR EN COLOMBIE-BRITANNIQUE 3748791**

**03h30 ÉDITION ATLANTIQUE ET QUÉ-BEC - LE CANADA AUJOURD'HUI (R)**  
8370410

**04h00 LE TÉLÉ JOURNAL (R)**  
7825325

**04h30 ÉDITION ONTARIO ET L'OUEST - LE CANADA AUJOURD'HUI (R)**  
7349420

**VENDREDI 1er AOÛT**

**5h00 ÉDITION ATLANTIQUE ET QUÉ-BEC - LE CANADA AUJOURD'HUI (R)**  
8145642

**5h30 LE MONDE CE MATIN 1266130**  
**6h00 Euronews 1276517**  
**6h30 LE MONDE CE MATIN 5804197**  
**7h00 BON MATIN 2563371**  
(2h)

**9h00 LE MONDE CE MATIN 2526130**

**9h30 AU TRAVAIL! (R) 9098420**

**10h00 LE MONDE CE MATIN 5895449**  
**10h30 LE POINT 2555642**

**11h00 L'ATLANTIQUE EN DIRECT 2562642**  
(1h)

**12h00 Euronews 2546994**  
**12h30 LE QUÉBEC EN DIRECT 8428791**  
(1h30)

**14h00 L'ONTARIO EN DIRECT 5896178**  
(1h)

**15h00 L'OUEST EN DIRECT 3817420**  
(1h)

**16h00 LE JOURNAL FR2 4369420**  
**16h30 AU TRAVAIL! 4365604**  
**17h00 AUJOURD'HUI 9475081**  
(1h) □

**18h00 Euronews 4386197**  
**18h30 CAPITAL ACTIONS 4377449**  
**19h00 LE MONDE CE SOIR 9476710**  
**19h30 RAISON PASSION 4366333**  
Inv.: Gilles Ste Croix.

**20h00 GRANDS REPORTAGES 2429791**  
UN SUICIDE IMPOSSIBLE. Une enquête sur une histoire de meurtre ou un jeune est mort en présence de son ami qui a déclaré un suicide. Il est impossible qu'il se soit suicidé. L'outre a été acquitté et ne pourra plus jamais être poursuivi. LESLIE NIELSEN. Le portrait d'un des plus grands comiques d'Hollywood, l'acteur canadien Leslie Nielsen. (1h) □

**21h00 LE JOURNAL RDI 3832739**  
□

**21h30 SCULLY RDI 9089772**  
**22h00 MONTRÉAL EN SPECTACLE 2547623**

**22h30 ÉDITION ATLANTIQUE ET QUÉ-BEC - LE CANADA AUJOURD'HUI**  
2556371

**23h00 LE TÉLÉ JOURNAL 3837284**  
□

**23h30 ÉDITION ONTARIO ET L'OUEST - LE CANADA AUJOURD'HUI**  
5884333

**00h00 INFO-NUIT 1232173**  
**00h30 Euronews 5382531**  
**01h00 LE TÉLÉ JOURNAL (R)**  
7335227

**01h30 CAPITAL ACTIONS (R) 7443579**

**02h00 ÉDITION DU QUÉBEC ET L'OUEST - LE CANADA AUJOURD'HUI**  
5825145

**02h30 SCULLY RDI (R) 8603882**  
**03h00 CE SOIR EN COLOMBIE-BRITANNIQUE 7315463**

**03h30 ÉDITION ATLANTIQUE ET QUÉ-BEC - LE CANADA AUJOURD'HUI (R)**  
2675622

**04h00 LE TÉLÉ JOURNAL (R)**  
1120537

**04h30 ÉDITION ONTARIO ET L'OUEST - LE CANADA AUJOURD'HUI (R)**  
7316192



**SAMEDI 26 JUILLET**

**5h00 LA MÉMOIRE DES BOÎTES À CHANSONS 7370626**  
Claude Léveillée anime un spectacle qui fait revivre la grande époque des boîtes à chansons. Il reçoit Hervé Brousseau, André Gagnon, Jacqueline Lemay et Marie-Jo Thériot, qui rend hommage à Jacques Blanchet. (1h)

**6h00 ANIMALIER: LES DES FUS DE LA VIE 1009355**  
AMIS ET ENNEMIS. (1h)

**7h00 MISSION IMPOSSIBLE 4671268**  
L'ÉCHANGE. (1h)

**8h00 BIOGRAPHIES / JULES VERNE 4672997**  
(1h) Voir 15h00.

**9h00 CINÉMA 6987959**  
STAVISKY (3) Fr. 1974. Drame social de A. Resnais avec Jean-Paul Belmondo, Charles Boyer et Claude Rich. Évocation d'un escroc célèbre des années 30. Style souple et élégant. Structure complexe. Conception raffinée de la mise en scène. Jeu plein d'aisance de J.-P. Belmondo. (2h)

**11h00 EN RAPPEL: PLUME LATRAVERSE 7008713**  
(1h) Rediffusion à 19h00 et vendredi, 5h00.

**12h00 LES ENVAHISSEURS 7518201**  
CONFÉRENCE AU SOMMET (1re de 2). (1h)

**13h00 ARCHÉOLOGIE 7534249**  
MOMIES CHILIENNES ET ROIS MAYAS. (1h) Rediffusion à 22h00, dimanche 2h00 et mardi, 8h00.

**14h00 LA LÉGENDE DE MY WAY 6901539**  
L'extraordinaire histoire de la chanson My Way. En 1967, l'auteur Jacques Revaux compose une mélodie. Interprétée par Claude François, elle devient la chanson Comme d'habitude. Paul Anka l'adapte en anglais. Frank Sinatra en fait sa chanson-testament et connaît un retour fulgurant. Depuis, les interprétations ne se comptent plus. (1h)

**15h00 BIOGRAPHIES / JULES VERNE (R) 7264336**  
Il fait voyager ses lecteurs du centre de la Terre à la Lune. Il décrit télescopes, dirigeables, capsules spatiales ou griffe-ciel des dizaines d'années avant leur invention. Son succès littéraire est immense et sa vie de famille lamentable. Il sillonne les mers à bord de son yacht puis se retire du monde las et désenchanté. La vie de l'écrivain le plus traduit de toutes les littératures. (1h)

**16h00 CINÉMA 1089591**  
JE VAIS CRAQUER! (5) Fr. 1979. Comédie satirique de F. Lettierier avec Christian Clavier, Nathalie Baye et Maureen Kerwin. Un jeune cadre congédié se met à fréquenter les milieux du cinéma où il espère faire carrière. Scénario tiré de bandes dessinées de Lauzier. Adaptation décevante. Tableau satirique modérément drôle. Assez bonne composition de C. Clavier. A. (1h30)

**17h30 LE CINÉMA DES EFFETS SPÉCIAUX 2730626**  
MONSTRES ET DINOSAURES.

**18h00 SAMEDI DE RIRE ENCORE PLUS 2737539**  
Les meilleurs moments de l'émission "Samedi de rire".

**18h30 ANIMALIER: LES QUATRE SAISONS D'UNE RIVIÈRE 2717591**  
**19h00 EN RAPPEL: PLUME LATRAVERSE (R) 6321077**  
(1h)

**20h00 LES CHÂTEAUX AMÉRICAINS 8703107**  
LE DOMAINE BILTMORE. Érigé en Caroline du Nord par George Vanderbilt, le domaine s'étend sur 125,000 acres et comprend un village, des terres cultivables et un château de 255 pièces, la plus grande demeure privée jamais construite en Amérique. (1h) Rediffusion à 3h00 et dim., 13h00.

**21h00 BIOGRAPHIES: BORIS KARLOFF 8808751**  
En 1931, un maquilleur crée pour lui le masque de Frankenstein. Karloff interprète trois fois l'événement monstre, et y sera associé toute sa vie. Vedette du film fantastique, gentleman paisible, il tentera ensuite de prouver qu'il est plus qu'une figure d'épouvante. (1h) Rediffusion dimanche à 8h00.

**22h00 ARCHÉOLOGIE (R) 1153828**  
MOMIES CHILIENNES ET ROIS MAYAS. (1h)

**23h00 CONCERTS JAZZ: TANIA MARIA 7096978**  
Spectacle de la chanteuse et pianiste brésilienne Tania Maria, au Festival International de Jazz de Montréal. (1h) Rediffusion lundi, 5h00 et vendredi, 14h00.

**00h00 CINÉMA 9412602**  
UNE CERTAINE FAÇON D'AIMER (4) (Making Love), É.-U. 1982. Drame psychologique de A. Hillier avec Michael Ontkean, Kate Jackson et Harry Hamlin. Un jeune médecin révèle à sa femme une aventure homosexuelle, ce qui perturbe la vie du couple. Suif délicat enveloppé dans un romantisme séduisant. Mise en scène sûre. Interprétation convaincante. (1h35)

**01h35 RAY BRADBURY 13963945**  
LE CROQUE-MORT.

**02h00 ARCHÉOLOGIE 4634824**  
L'OR DE MARTIN FROBISHER. En juin 1756, le capitaine anglais Frobisher appareilla à la recherche du passage du Nord-Ouest vers l'Orient. LES MYSTÈRES DE L'ÎLE DE PÂQUES. Il y a deux siècles, le capitaine Cook découvrait les énigmatiques statues de l'île de Pâques. (1h)

**03h00 LES CHÂTEAUX AMÉRICAINS (R) 4722114**  
(1h) Voir 20h00.

**04h00 LES BATAILLES 2961843**  
LA BATAILLE DE L'ATLANTIQUE. Elle est la plus longue de la guerre, et pour la Grande-Bretagne la plus critique. La Royal Navy est menacée par les sous-marins allemands. Même après l'entrée en guerre des États-Unis, il faudra encore d'énormes efforts et sacrifices pour assurer la sécurité des convois. (2h) Rediffusion dimanche, 14h00.

**DIMANCHE 27 JUILLET**

**6h00 ANIMALIER: LES SAISONS DES OISEAUX 1076027**  
LES BOUTS DU MONDE. (1h)

**7h00 MISSION IMPOSSIBLE 4631640**  
ENCORE. (1h)

**8h00 BIOGRAPHIES: BORIS KARLOFF (R) 4649669**  
(1h) Voir samedi, 21h00.

**9h00 CINÉMA 4559176**  
BONIFACE SOMNAMBULE (4) Fr. 1951. Comédie de M. Labro avec Fernandel, Yves Deniaud et Andréx. Les mésaventures d'un détective privé dont le somnambulisme l'amène à cambrioler la nuit le magasin qu'il est chargé le jour de protéger. Comique soutenu. Grosses ficelles bien utilisées. Mise en scène honnête. Bons acteurs. E. (1h30) (C)

**10h30 LA MÉMOIRE DES BOÎTES À CHANSONS 1881640**  
(1h30) Voir 19h00.

**12h00 LES ENVAHISSEURS 7585973**  
CONFÉRENCE AU SOMMET (dern. de 2). (1h)

**13h00 LES CHÂTEAUX AMÉRICAINS (R) 7594621**  
(1h) Voir samedi, 20h00.

**14h00 LES BATAILLES (R) 3553404**  
(2h) Voir samedi, 4h00.

**16h00 CINÉMA 8396060**  
LA ZIZANIE (5) Fr. 1978. Comédie de C. Zidi avec Louis de Funès, Annie Girardot et Julien Guiomar. Un industriel, maire de son village, contrarie sa femme qui le quitte et devient son adversaire aux élections. Intrigue plutôt forcée. Quelques bons moments comiques. Interprétation inégale. E. (2h)

**18h00 ANIMALIER: LE SENS DE L'ORIENTATION ET FRED 7514485**  
(1h) Rediffusion lundi, 11h00.

**19h00 LA MÉMOIRE DES BOÎTES À CHANSONS 2782263**  
Jean-Pierre Ferland anime un spectacle qui fait revivre la grande époque des boîtes à chansons. Il reçoit Claude Dubois et Marc Gélinas. Luce Duval rend hommage à Raymond Lévesque. (1h30)

**20h30 NAVARRO 7322089**  
MEURTRE D'UN SALAUD avec Roger Hanin, Béatrice Bencsik et Claude Brosset. Un commissaire découvre au directeur d'une agence de presse assassiné se livrait sans vergogne à des activités de chantage. (1h30)

**22h00 FILIÈRE D 7230379**  
LA RAGE DE VAINCRE (5) Can. 1991. Documentaire de A.R. Lavoie. Portrait du champion canadien de kick-boxing Jean-Yves Thériault. Approche documentaire très conventionnelle. Recherche insuffisante au plan psychologique. Ensemble manquant de style. Réalisation et montage passables. A. (2h)

**00h00 CINÉMA 7394206**  
MOITIÉ-MOITIÉ (5) Fr. 1989. Comédie sentimentale de P. Boujenah avec Michel Boujenah, Zabou et Jean-Pierre Bisson. Une architecte et un couturier orphelin se disputent la demeure de leur enfance qu'ils ont héritée à part égale à la mort de leur grand-mère. Divertissement coloré mais inégal. Gags faciles. Mise en scène prévisible. Interprétation vivante et sympathique. A. (1h30)

**01h30 RAY BRADBURY 4022596**  
CE GRAND MONDE AU BOUT DU CHEMIN.

**02h00 ARCHÉOLOGIE (R) 4601596**  
MOMIES CHILIENNES ET ROIS MAYAS. (1h)

**03h00 FILIÈRE D 1834732**  
LES FIANCES DE LA TOUR EIFFEL (4) Can. 1993. Documentaire de G. Blais. Sept déficients intellectuels québécois participent en France à un festival de théâtre pour artistes handicapés mentaux. Belle leçon de courage et de volonté. Traitement manquant parfois de ressort et d'imagination. Caméra attentive. Nombreux témoignages touchants. E. (2h)

**LUNDI 28 JUILLET**

**5h00 CONCERTS JAZZ: TANIA MARIA (R) 7307770**  
Spectacle de la chanteuse et pianiste brésilienne Tania Maria, au Festival international de Jazz de Montréal. (1h)

**6h00 ANIMALIER: LES SAISONS DES OISEAUX 1043799**  
LES OISEAUX DES RÉGIONS TEMPÉRÉES. (1h)

**7h00 MISSION IMPOSSIBLE 4608312**  
L'AVEUGLE avec Peter Graves, Barbara Bain et Martin Landau. (1h)

**8h00 ON A MARCHÉ SUR LA TERRE 4609041**  
RELIGIONS. Le renouveau religieux dans l'ex-URSS. Le grand pèlerinage gitan aux Saintes-Maries-de-la-Mer au mois de mai. (1h) Rediffusion vendredi, 4h00.

**9h00 NAVARRO 4526848**  
LE CONTRAT avec Roger Hanin, Philippe Nicaud et Luc Lavandier. Un commissaire a tôt fait de découvrir qu'un contrat a été passé contre lui lorsqu'un collègue chargé de le remplacer meurt au cours d'une mission. (1h30)

**10h30 RAY BRADBURY 1008683**  
GARÇONS, FAITES POUSSER DES CHAMPIGNONS.

**11h00 ANIMALIER: LE SENS DE L'ORIENTATION ET FRED (R) 7042157**  
(1h)

**12h00 LES ENVAHISSEURS 7552645**  
LES DÉFENSEURS avec Roy Thinnes. (1h)

**13h00 LE MYSTÉRIEUX NAUFRAGE DU EDMUND FITZGERALD 7561393**  
(1h) Voir 19h00.

**14h00 FILIÈRE D 96107312**  
LA RAGE DE VAINCRE (2h) Voir dimanche, 22h00.

**16h00 CINÉMA 8363732**  
GRAFFITI AMÉRICAINS (3) (American Graffiti). E.-U. 1973. Etude de mœurs de G. Lucas avec Richard Dreyfuss, Ron Howard et Paul Le Mat. Au cours d'une nuit d'été, quatre adolescents connaissent diverses mésaventures. Évocative réussie du climat du début des années 60. Impression de vie et d'authenticité. Trame musicale appropriée. Interprétation naturelle. A. (2h)

**18h00 ANIMALIER: L'ARME FATALE DE L'OISEAU SECRÉTAIRE 7581157**  
(1h) Rediffusion mardi, 11h00.

**19h00 LE MYSTÉRIEUX NAUFRAGE DU EDMUND FITZGERALD (R) 2808111**  
L'Edmund Fitzgerald, imposant navire en acier chargé de fer, sombre dans le lac Supérieur en novembre 1975. Les 29 membres d'équipage périssent. Ce naufrage demeure le plus meurtrier et le plus mystérieux des Grands Lacs. (1h) Rediffusion à 2h00.

**20h00 LE GOÛT DU MONDE 8309301**  
PAYS BASQUE. La cuisine des hommes: la pêche, le gibier; la nouvelle cuisine; les cidreries. Les vignobles de La Rioja, la route des vins, les villages médiévaux. (1h) Rediffusion à 3h00.

**21h00 LE HINDENBURG 3654886**  
L'histoire de la création, des promesses et de la destruction du puissant zeppelin allemand. Rempli à l'hydrogène, transportant 110 personnes, il est moderne et célèbre, il accomplit la traversée de Francfort au New Jersey en moins de trois jours. En 1937, il s'enflamme à l'arrivée. La tragédie est filmée en direct par les médias. (1h35) Rediffusion à 4h00 et mardi, 14h00.

**22h35 RAY BRADBURY 27361577**  
LE PETIT FAUCON. Rediffusion mardi, 5h35 et 15h35.

**23h00 MOI, CLAUDE, EMPEREUR 7023022**  
EMPEREUR MALGRÉ LUI. Claude, l'empereur bégue, succède malgré lui à Auguste, à Tibère et à Caligula, l'empereur fou. Une magistrale évocation de la Rome impériale. (1h)

**00h00 CINÉMA 4588504**  
HONNI SOIT QUI MAL Y PENSE (4) (The Bishop's Wife). E.-U. 1947. Comédie fantaisiste de H. Koster avec Cary Grant, Loretta Young et David Niven. Un ange vient en aide, sous forme humaine, à un évêque protestant et émeut l'épouse de son protégé. Fantaisie amusante. Rythme alerte. Gags bien amenés. Interprétation de qualité. E. (2h) (C)

**02h00 LE MYSTÉRIEUX NAUFRAGE DU EDMUND FITZGERALD (R) 4505368**  
(1h) Voir 19h00.

**03h00 LE GOÛT DU MONDE (R) 6766558**  
(1h) Voir 20h00.

**04h00 LE HINDENBURG (R) 5498252**  
(1h35) Voir 21h00.

**MARDI 29 JUILLET**

**5h35 RAY BRADBURY (R) 67324639**  
LE PETIT FAUCON.

**6h00 ANIMALIER: LES SAISONS DES OISEAUX 1930271**  
LES BIENFAITS DE LA CHALEUR. (1h)

**7h00 MISSION IMPOSSIBLE 4502184**  
LA FIANCÉE. (1h)

**8h00 ARCHÉOLOGIE (R) 4503813**  
MOMIES CHILIENNES ET ROIS MAYAS. (1h)

**9h00 NAVARRO 4413320**  
BILLETTS DE SANG avec Roger Hanin, Jacques Taïa et Olivia Brunaux. Alors qu'il infiltre une filière de faux-monnayeurs, un commissaire se retrouve dans l'obligation de voler un tableau de grande valeur. (1h30)

**10h30 RAY BRADBURY 1902455**  
SALUT ET BON VENT.

**11h00 ANIMALIER: L'ARME FATALE DE L'OISEAU SECRÉTAIRE (R) 7019829**  
(1h)

**12h00 LES ENVAHISSEURS 7456417**  
LA RANÇON avec Roy Thinnes. (1h)

**13h00 LE BOUT DU TUNNEL 7465165**  
(1h) Voir 19h00.

**14h00 LE HINDENBURG (R) 7497894**  
(1h35) Voir lundi, 21h00.

**15h35 RAY BRADBURY (R) 19573271**  
LE PETIT FAUCON.

**16h00 PLEIN CADRE 8267504**  
LA PETITE AURORE L'ENFANT MARTYRE (7) Can. 1952. Mélodrame de J.Y.

Bigras avec Yvonne Laffamme, Lucie Mitchell et Paul Desmarceaux. La deuxième femme d'un fermier infligé des mauvais traitements à la fille de celui-ci. Procédés outranciers. Mise en scène primaire. Interprétation exécrable. (2h) (C)

**18h00 ANIMALIER: LA BALLADE DU GRILLON ET L'INFINIMENT PETIT 7558829**  
(1h) Rediffusion mercredi, 11h00.

**19h00 LE BOUT DU TUNNEL (R) 7157423**  
Après sept ans de travaux, le gigantesque chantier du tunnel sous la Manche s'achève. Trois galeries de 50km, creusées à 40 mètres sous le fond de la mer, relient l'Angleterre au continent. (1h) Rediffusion à 2h00.

**20h00 LE GOÛT DU MONDE 9157243**  
CATALOGNE. Des mets complexes mais simples comme la fideua, la paella, l'escaivada et le bacalao con patatas. Visite de la ville de Dali. (1h) Rediffusion à 3h00.

**21h00 LES BATAILLES 6907720**  
LA CAMPAGNE DE L'AFRIQUE DU NORD. En 1942, les forces de l'Axe subissent des revers en Egypte et en Lybie. Ils infligent de lourdes pertes aux Américains à Kasserine, mais ils sont repoussés jusqu'aux rivages de la Tunisie. La défaite est désastreuse pour l'Italie, des centaines de milliers de ses jeunes hommes ont été tués. (2h)

**23h00 MOI, CLAUDE, EMPEREUR 7927894**  
MESSALINE. Claude, l'empereur bégue, succède malgré lui à Auguste, à Tibère et à Caligula, l'empereur fou. Une magistrale évocation de la Rome impériale. (1h)

**00h00 CINÉMA 9350818**  
LE PLEIN DE SUPER (4) Fr. 1975. Comédie dramatique de A. Cavalier avec Étienne Chicot, Bernard Crambe, Patrick Bouchitey et Xavier Saint-Macary. Quatre jeunes gens réunis par le hasard font un voyage en auto de Lille à Aix-en-Provence. Intrigue prétexte à une étude de mœurs. Climat de spontanéité. Interprétation dégaïe. (1h35)

**01h35 RAY BRADBURY 54317081**  
VILLES MUETTES.

**02h00 LE BOUT DU TUNNEL (R) 4565740**  
(1h) Voir 19h00.

**03h00 LE GOÛT DU MONDE (R) 6653030**  
(1h) Voir 20h00.

**04h00 FILIÈRE D 2809059**  
CAFFÈ ITALIA (4) Can. 1985. Documentaire de P. Tana avec Pierre Curzi, Toni Nardi et Aldo Nova. Kaléidoscope de l'expérience italienne au Québec. Aperçus variés et éloquentes. Assemblage judicieux d'images et de paroles. Ensemble fort sympathique. E. (2h)

**MERCREDI 30 JUILLET**

**6h00 ANIMALIER: LE TERRITOIRE DU TIGRE ROYAL (R) 1907943**  
(1h)

**7h00 MISSION IMPOSSIBLE 4579856**  
CHAMPS DE COURSE. (1h)

**8h00 ÉQUINOXE 4570585**  
BICYCLETTE, LA MACHINE ÉCOLOGIQUE. Un regard révélateur sur l'industrie de la bicyclette et ses enthousiastes. La bicyclette d'aujourd'hui est conçue à l'aide d'ordinateurs et comporte du matériel aérospatial. (1h)

**9h00 NAVARRO 4480092**  
UN VISAGE D'ANGE avec Roger Hanin, Christian Rauth et Catherine Allegret. À Paris, un commissaire tente de mettre fin aux crimes d'un maniaque qui s'attaque à des couples de touristes américains. (1h30)

**10h30 RAY BRADBURY 1979127**  
LA STEPPE.

**11h00 ANIMALIER: LA BALLADE DU GRILLON ET L'INFINIMENT PETIT (R) 7906301**  
(1h)

**12h00 LES ENVAHISSEURS 7423189**  
UNE ACTION DE COMMANDE. (1h)

**13h00 LE MYSTÈRE DES OCÉANS 7432837**  
(1h) Voir 19h00.

**14h00 MONDE ET MYSTÈRES 6809127**  
GUÉRISSEURS. Les guérisseurs ont-ils un don ou sont-ils des catalyseurs qui permettent à certains malades de puiser dans leurs propres ressources? Le mystère de l'effet placebo. Les expériences célèbres menées par un biologiste montréalais sur l'énergie qui émane de mains des guérisseurs. (1h)

**15h00 ARCHÉOLOGIE 7162924**  
(1h) Voir 22h00.

**16h00 CINÉMA 1994479**  
COMPLIT À WASHINGTON (5) (They Got Me Covered). E.-U. 1943. Comédie de D. Butler avec Bob Hope, Dorothy Lamour et Otto Preminger. Un journaliste et sa secrétaire déjouent des espions à Washington. Comédie conventionnelle. Poursuite finale réussie. Jeu amusant de B. Hope. E. (1h30) (C)

**17h30 LE CINÉMA DES EFFETS SPÉCIAUX 2638214**  
GEANTS SUR MESURE.

**18h00 ANIMALIER: LE BERCEAU DES PHOQUES DU GROENLAND 7445301**  
(1h) Rediffusion jeudi, 11h00.

**19h00 LE MYSTÈRE DES OCÉANS (R) 5452635**  
Des experts en archéologie sous-marine recherchent et explorent trois épaves de navires. (1h) Rediffusion à 2h00.

**20h00 LE GOÛT DU MONDE 3452455**  
VIETNAM. Hanoi, la capitale; vie et oeuvre du chef spirituel Ho Chi Minh; les grottes et la plage de Da Nang, la cité impériale de Hué, le Mekong; les cuisines, très différentes du nord au sud, à l'image des gens et de la culture. (1h) Rediffusion à 3h00.

**21h00 BIOGRAPHIES: THOMAS JEFFERSON 9052699**  
Père fondateur des États-Unis, auteur de la déclaration d'indépendance, il revendique le principe que tous les hommes naissent égaux. Avocat, philosophe, troisième président des États-Unis, il est aussi un révolutionnaire radical et un homme timide qui aime se consacrer au violon et à la lecture. (1h) Rediffusion jeudi, 8h00 et 15h00.

**22h00 ARCHÉOLOGIE (R) 6802176**  
L'EXPÉDITION FUNESTE DE DE SOTO. Sur les traces d'un conquérant, les archéologues découvrent la fin tragique de plusieurs peuples amérindiens. CANNIBALES! Les missionnaires du 16e siècle rentraient du Nouveau-Monde avec des récits d'actes de cannibalisme. Il s'agissait sans doute de faits réels. (1h)

**23h00 MOI, CLAUDE, EMPEREUR 7994566**  
LA FIN DU VOYAGE. Claude, l'empereur bégue, succède malgré lui à Auguste, à Tibère et à Caligula, l'empereur fou. Une magistrale évocation de la Rome impériale. (1h)

**00h00 PLEIN CADRE 7225122**  
LE VIOL D'UNE JEUNE FILLE DOUCE (4) Can. 1968. Comédie satirique de G. Carle avec Julie Lachapelle, Daniel Pilon et Katherine Mousseau. Une jeune fille attend un enfant sans savoir qui en est le père. Intrigue décousue prétexte à des éléments de satire sociale. Moments savoureux. Personnages schématiques. Mise en scène alerte. Interprétation adéquate. (1h30)

01h30 LE CINÉMA DES EFFETS SPÉ-  
CIAUX 4953412  
MODELES REDUITS EN  
ACTION.

02h00 LE MYSTÈRE DES Océans (R)  
4532412  
(1h) Voir 19h00.

03h00 LE GOÛT DU MONDE (R)  
6620702  
(1h) Voir 20h00.

04h00 JAZZ EN DEUX TEMPS: ARTIE  
SHAW ET JOHN SCOTFIELD  
2869431  
Un documentaire d'une heu-  
re sur le clarinettiste et chef  
d'orchestre Artie Shaw, suivi  
du spectacle du guitariste  
John Scofield au Festival In-  
ternational de Jazz de Mon-  
tréal. (2h)

### JEUDI 31 JUILLET

6h00 ANIMALIER: L'UNIVERS DES  
BÉBÉS ANIMAUX 1974615  
(1h)

7h00 MISSION IMPOSSIBLE 4546528  
LE COEUR A SES RAI-  
SONS. (1h)

8h00 BIOGRAPHIES: THOMAS JEF-  
FERSON (R) 4547257  
(1h) Voir mercredi, 21h00.

9h00 NAVARRO 4457764  
LE VOISIN DU DESSUS  
avec Roger Hanin, Christian  
Routh et Jacques Aldric. Un  
commissaire et son équipe  
sont sur la piste d'un meur-  
trier qui s'en prend à des fem-  
mes riches et seules. (1h30)

10h30 RAY BRADBURY 1946899  
LA MERVEILLEUSE  
MORT DE DUDLEY STONE.

11h00 ANIMALIER: LE BERCEAU DES  
PHOQUES DU GROENLAND (R)  
7973073  
(1h)

12h00 LES ENVAHISSEURS 7483561  
CONTRE-ATTAQUE avec  
Roy Thinnis. (1h)

13h00 FORCE BRUTE 7409509  
(1h) Voir 19h00.

14h00 LA JUSTICE AMÉRICAINE  
6876899  
(1h) Voir 22h00.

15h00 BIOGRAPHIES: THOMAS JEF-  
FERSON (R) 7139696  
(1h) Voir mercredi, 21h00.

16h00 CINÉMA 8201948  
LES HAUTS DE HURLE-  
VENT (3) (Wuthering  
Heights), É.-U. 1938. Drame  
sentimental de W. Wlier avec  
Laurence Olivier, Merle Ober-  
on et David Niven. L'amour  
passionné entre la fille d'un  
bourgeois anglais et un garçon  
de celui-ci a recueilli. Adap-  
tation soignée du roman  
d'Emily Brontë. Nuances psy-  
chologiques bien rendues. In-  
terprétation adaptée au ro-  
mantisme de l'oeuvre. (2h)

18h00 ANIMALIER: LE BEAU DANUBE  
BLEU ET LES TORTUES  
7412073  
(1h) Rediffusion vendredi,  
11h00.

19h00 FORCE BRUTE (R) 9757847  
GUERRE AÉRIENNE AU  
VIETNAM. L'évolution de  
l'armement militaire et des  
stratégies de défense. (1h)  
Rediffusion à 2h00.

20h00 LE GOÛT DU MONDE 7757667  
JAPON. Le mode de vie et  
les pratiques religieuses des  
Japonais. Visite d'une uber-  
ge et d'une maison de compa-  
gne. La fabrication du tofu et  
l'origine du saké. (1h) Redif-  
fusion à 3h00.

21h00 BIOGRAPHIES: ATTILA  
7852211  
Il convertit les tribus hunni-  
ques en une seule grande puis-  
sance. En 434, il en devient le  
chef et l'un des plus impor-  
tants souverains de la planète.  
Attila le Hun est génial, brutal  
et charismatique. Conquérant  
redouté, Rome lui paie de  
lourds tributs pour acheter sa  
paix. (1h) Rediffusion vendre-  
di 8h00 et 15h00.

22h00 LA JUSTICE AMÉRICAINE (R)  
9839508  
TUEURS À GAGES. Un  
professionnel du meurtre offre  
ses services dans une petite  
annonce. Un journaliste est

abattu pour avoir dénoncé un  
cortège de la drogue. Les meur-  
tres sur commande sont dans  
la plupart des cas liés à la ma-  
fia. Engager un tueur est un  
crime odieux puni plus sévère-  
ment qu'une tentative de  
meurtre. (1h) Rediffusion à  
4h00.

23h00 COSMOS 1999 7961238  
A LA DERIVE avec Martin  
Landou et Barbara Bain. (1h)  
00h00 CINÉMA 9915178  
HIROSHIMA. MON  
AMOUR (2) Fr. 1958. Drame  
psychologique de A. Resnais  
avec Emmanuelle Béart et Ei-  
ji Okada. Réunis par une liai-  
son amoureuse, une Française  
et un Japonais évoquent un  
passé douloureux. Esthétique  
exceptionnelle. Style médita-  
tif. Images soignées. Dialogue  
remarquable. Interprétation  
de classe. (1h30)

01h30 RAY BRADBURY 8398888  
OMBRES ET LUMIÈRE.

02h00 FORCE BRUTE (R) 7389913  
(1h) Voir 19h00.

03h00 LE GOÛT DU MONDE (R)  
6857772  
(1h) Voir 20h00.

04h00 LA JUSTICE AMÉRICAINE (R)  
4292555  
(1h) Voir 22h00.

### VENDREDI 1er AOÛT

5h00 EN RAPPEL: PLUME LATRA-  
VERSE (R) 9928642  
(1h)

6h00 ANIMALIER: L'ARBRE AUX CA-  
LAOS 6592642  
(1h)

7h00 MISSION IMPOSSIBLE 8592772  
LAVAGE DE CERVEAU  
avec Peter Graves, Barbara  
Bain et Martin Landou. (1h)

8h00 BIOGRAPHIES: ATTILA (R)  
8593401  
(1h) Voir jeudi, 21h00.

9h00 NAVARRO 2806284  
STRIP-SHOW avec Roger  
Hanin, Michel Peyrelon et  
Maxime Leroux. A Paris, un  
commissaire enquête sur des  
meurtres d'adolescentes qui  
seraient reliées à un trafic de  
revues pédophiles. (1h30)

10h30 RAY BRADBURY 7333913  
LE VENT.

11h00 ANIMALIER: LE BEAU DANUBE  
BLEU ET LES TORTUES (R)  
2399468  
(1h)

12h00 LES ENVAHISSEURS 5907848  
CAUCHEMAR. (1h)

13h00 FORCE BRUTE 9606456  
(1h) Voir 19h00.

14h00 CONCERTS JAZZ: TANIA MARIA  
(R) 6835265  
Spectacle de la chanteuse et  
pianiste brésilienne Tania Ma-  
ria, au Festival International  
de Jazz de Montréal. (1h)

15h00 BIOGRAPHIES: ATTILA (R)  
9209536  
(1h) Voir jeudi, 21h00.

16h00 CINÉMA 6589178  
LES FELINS (3) Fr. 1964.  
Comédie policière de R. Clé-  
ment avec Alain Delon, Jane  
Fonda et Lita Albright. Un  
jeune homme fuyant les sbires  
d'un gangster trouve refuge  
chez deux Américaines. Sujet  
rocambolique. Décor boro-  
que. Rythme trépidant. Inter-  
prètes dirigés avec brio.  
(1h30)

17h30 LE CINÉMA DES EFFETS SPÉ-  
CIAUX 3564028  
DECORS ET TROMPE-  
L'OEIL.

18h00 ANIMALIER: BÉBÉS EN DAN-  
GER ET DRAGONS 3006212  
(1h)

19h00 FORCE BRUTE (R) 1935710  
GROUPE DE BOMBAR-  
DEMENT. L'évolution de  
l'armement militaire et des  
stratégies de défense. (1h)  
Rediffusion à 2h00.

20h00 LE GOÛT DU MONDE 1911130  
MALAISIE. Les influences  
culturelles sur la cuisine; les  
pêches; les tribus de l'île de  
Bornéo; Kuala Lumpur, la ca-  
pitale; les kampongs, maisons  
sur pilotis; les produits de la  
mer; l'importante commu-  
nauté chinoise. (1h) Redif-  
fusion à 3h00.

### 21h00 BIOGRAPHIES / POCAHONTAS 1937994

L'histoire de la princesse in-  
dienne qui risque sa vie pour  
sauver celle de l'explorateur  
John Smith est sans doute un  
mélange de faits et de fiction.  
Mais les faits démontrent que  
Pocahontas était une femme  
d'une intelligence extraordi-  
naire. Habile négociatrice, elle  
a été la première Améri-  
caine à représenter sa nation  
à la cour du roi James. (1h)

22h00 L'ART DU GUERRIER 1934081  
Les secrets des arts mar-  
tiaux ont 4 000 ans d'histoire et  
ont joué un rôle culturel et so-  
cial considérable en Asie.  
Leurs corollaires: l'acupuncture,  
les massages, le tai-chi,  
les techniques de respiration.  
Rencontre avec un maître de  
92 ans. (1h)

23h00 COSMOS 1999 2370333  
QUESTION DE VIE OU DE  
MORT avec Martin Landou et  
Barbara Bain. (1h)

00h00 CINÉMA 1206550  
DOCTEUR FOLAMOUR  
(2) (Dr. Strangelove), G.-B.  
1963. Comédie satirique de S.  
Kubrick avec Peter Sellers,  
George C. Scott et Sterling  
Hayden. Un officier améri-  
cain ordonne une attaque nu-  
cléaire sur la Russie. Satire  
féroce traitée sur un ton d'hu-  
mour noir. Mise en scène in-  
ventive et soignée. Interpré-  
tation savoureusement caricatu-  
rale. (1h35)

01h35 RAY BRADBURY 25083463  
LE CROQUE-MORT.

02h00 FORCE BRUTE (R) 7356685  
(1h) Voir 19h00.

03h00 LE GOÛT DU MONDE (R)  
6824444  
(1h) Voir 20h00.

04h00 ON A MARCHÉ SUR LA TERRE  
(R) 4269227  
(1h) Voir lundi, 8h00.



### SAMEDI 26 JUILLET

9h00 MUSIQUE VIDÉO (R) 9692220  
(1h)

10h00 LE COMBAT DES CLIPS (R)  
444336 (1h)

11h00 LE DE COMPTE MUSIQUEPLUS  
(R) 424572 (1h)

12h00 WEEK-END 1994 3940539  
(6h) Rediffusion à 21h00, et di-  
manche, 5h00.

18h00 MUSIQUE VIDÉO 903404  
(1h) Rediffusion à 2h00 et di-  
manche, 10h00.

19h00 BOX-OFFICE 395336  
Rediffusion à 3h00 et diman-  
che, 11h00.

19h30 PERFECTO 613143  
L'univers de la mode avec des  
designers d'ici et d'ailleurs.  
Rediffusion à 3h30 et diman-  
che, 11h30.

20h00 CONCERT INTIME 555881  
RICHARD SÉGUIN. Concert  
intime du chanteur québécois  
enregistré dans nos studios. Il  
interprète ses plus grands suc-  
cès. (1h) Rediffusion à 4h00 et  
dimanche, 12h00.

21h00 WEEK-END 1994 (R) 839626  
(5h)

02h00 MUSIQUE VIDÉO (R) 262553  
(1h)

03h00 BOX-OFFICE (R) 760244

03h30 PERFECTO (R) 876379

04h00 CONCERT INTIME 668244  
(1h) Voir 20h00.

### DIMANCHE 27 JUILLET

5h00 WEEK-END 1994 (R) 117377  
(3h30)

8h30 WEEK-END 1994 (R) 249176  
(1h30)

10h00 MUSIQUE VIDÉO (R) 902973  
(1h)

11h00 BOX-OFFICE (R) 393776

11h30 PERFECTO (R) 394805

12h00 CONCERT INTIME (R) 405485

RICHARD SÉGUIN. (1h)  
Voir samedi, 20h00.

13h00 WEEK-END 1994 6708282  
(7h) Rediffusion à 21h00 et  
00h00 et lundi, 5h00.

20h00 PROFIL WEEK-END 1994:  
ÉRIC LAPOINTE 724878  
(1h) Rediffusion à 23h00, 4h00  
et mardi, 20h00.

21h00 WEEK-END 1994 (R)  
574355  
(2h)

23h00 PROFIL WEEK-END 1994:  
ÉRIC LAPOINTE (R) 903602  
(1h)

00h00 WEEK-END 1994 (R) 444577  
(4h)

04h00 PROFIL WEEK-END 1994:  
ÉRIC LAPOINTE (R) 678003  
(1h)

### LUNDI 28 JUILLET

5h00 WEEK-END 1994 (R) 174206  
(4h)

9h00 WEEK-END 1994 (R) 389729  
(3h)

12h00 MUSIQUE VIDÉO  
321428  
(5h) Rediffusion à 20h00 et  
4h00.

17h00 HIP HOP 357312  
Rediffusion à 1h00 et mardi,  
9h00.

17h30 LA COURBE 788616  
Rediffusion à 1h30 et mardi,  
9h30.

18h00 PLANÈTE ROCK 938739  
Rediffusion à 2h00 et mardi,  
10h00.

18h30 LES BOMBES 738931  
Rediffusion à 2h30 et mardi,  
10h30.

19h00 LE MIX 344848  
Tout pour vous faire danser.  
Rediffusion à 3h00 et mardi,  
11h00.

19h30 1 X 5 338995  
FRENCH B. Rediffusion à  
3h30 et mardi, 11h30.

20h00 MUSIQUE VIDÉO (R) 860732  
(5h)

01h00 HIP HOP (R) 675368

01h30 LA COURBE (R) 398707

02h00 PLANÈTE ROCK (R) 751252

02h30 LES BOMBES (R) 843287

03h00 LE MIX (R) 655504

03h30 1 X 5 (R) 761639

04h00 MUSIQUE VIDÉO 8266894  
(5h)

### MARDI 29 JUILLET

9h00 HIP HOP (R) 648894

9h30 LA COURBE (R) 384184

10h00 PLANÈTE ROCK (R) 189726

10h30 LES BOMBES (R) 644078

11h00 LE MIX (R) 295726

11h30 1 X 5 (R) 296455

12h00 MUSIQUE VIDÉO 8023252  
(5h30) Rediffusion à 20h00,  
21h30 et 4h00.

17h30 LA COURBE 493271  
Rediffusion à 1h30 et mercre-  
di, 9h30.

18h00 PLANÈTE ROCK 490184  
Rediffusion à 2h00 et mercre-  
di, 10h00.

18h30 LES BOMBES 487436  
Rediffusion à 2h30 et mercre-  
di, 10h30.

19h00 LE MIX 755523  
Rediffusion à 3h00 et mercre-  
di, 11h00.

19h30 1 X 5 470320  
LISA STANFIELD. Redif-  
fusion à 3h30 et mercredi, 11h30.

20h00 PROFIL WEEK-END 1994:  
ÉRIC LAPOINTE (R) 922368  
(1h)

21h00 PERFECTO 275962

21h30 MUSIQUE VIDÉO (R) 102829  
(4h)

01h30 LA COURBE (R) 872382

02h00 PLANÈTE ROCK (R) 242127

02h30 LES BOMBES (R) 221634

03h00 LE MIX (R) 146479

03h30 1 X 5 (R) 245214

04h00 MUSIQUE VIDÉO (R) 1093011  
(5h30)

### MERCREDI 30 JUILLET

9h30 LA COURBE (R) 875059

10h00 PLANÈTE ROCK (R)  
663301

10h30 LES BOMBES (R) 128653

11h00 LE MIX (R) 779301

11h30 1 X 5 (R) 770030

12h00 MUSIQUE VIDÉO 8090924  
(5h30) Rediffusion à 20h00 et  
4h00.

17h30 LA COURBE 951818  
Rediffusion à 1h30 et jeudi,  
9h30.

18h00 PLANÈTE ROCK 981059  
Rediffusion à 2h00 et jeudi,  
10h00.

18h30 LES BOMBES 965011  
Rediffusion à 2h30 et jeudi,  
10h30.

19h00 LE MIX 246498  
Rediffusion à 3h00 et jeudi,  
11h00.

19h30 1 X 5 961295  
MARIE DENISE PELLE-  
TIER. Rediffusion 3h30 et jeu-  
di, 11h30.

20h00 MUSIQUE VIDÉO (R) 406943  
(1h)

21h00 LES AVENTURES DU GRAND  
TALBOT (R) 493479 (1h)

22h00 MUSIQUE VIDÉO (R) 669160  
(3h30)

01h30 LA COURBE (R) 363257

02h30 PLANÈTE ROCK (R) 726702

03h00 LES BOMBES (R) 712509

03h30 LE MIX (R) 620054

04h00 MUSIQUE VIDÉO (R) 1060783  
(5h30)

### JEUDI 31 JUILLET

9h30 LA COURBE (R) 326306

10h00 PLANÈTE ROCK (R) 121948

10h30 LES BOMBES (R) 619528

11h00 LE MIX (R) 237948

11h30 1 X 5 (R) 238677

12h00 VIDEOPUS 349257  
(1h) Rediffusion à 20h00 et  
4h00.

13h00 MUSIQUE VIDÉO 350509  
(4h30) Rediffusion à 21h30 et  
vendredi, 5h30.

17h30 LA COURBE 435493  
Rediffusion à 1h30 et vendredi,  
9h30.

18h00 PLANÈTE ROCK 432306  
Rediffusion à 2h00 et vendredi,  
10h00.

18h30 LES BOMBES 456986  
Rediffusion à 2h30 et vendredi,  
10h30.

19h00 LE MIX 720073  
Rediffusion à 3h00 et vendredi,  
11h00.

19h30 1 X 5 445870  
LUC DE LA ROCHELLIÈRE.  
Rediffusion 3h30 et vendredi,  
11h30.

20h00 VIDEOPUS (R) 957290 (1h)

21h00 BOX-OFFICE 240412  
Magazine du cinéma qui révé-  
le au grand public tout ce qui  
se passe devant et derrière la  
caméra, avec des entrevues et  
des visites de plateaux de tourné-  
age. Rediffusion vendredi,  
5h00.

21h30 MUSIQUE VIDÉO (R) 593986  
(4h)

01h30 LA COURBE (R) 233062

02h00 PLANÈTE ROCK (R) 603807

02h30 LES BOMBES (R) 615642

03h00 LE MIX (R) 507159

03h30 1 X 5 (R) 606994

04h00 VIDEOPUS (R) 931333 (1h)

### VENDREDI 1er AOÛT

5h00 BOX-OFFICE (R) 725468

5h30 MUSIQUE VIDÉO (R) 445555  
(4h)

9h30 LA COURBE (R) 236739

10h00 PLANÈTE ROCK (R) 627951

10h30 LES BOMBES (R) 589333

11h00 LE MIX (R) 130081

11h30 1 X 5 (R) 131710

12h00 MUSIQUE VIDÉO  
7343081  
(6h) Rediffusion à 21h00, 1h00,  
4h00 et samedi, 9h00.

18h00 LE COMBAT DES CLIPS  
215246  
(1h) Rediffusion à 2h00 et sa-  
medi 10h00.

19h00 LE DE COMPTE MUSIQUEPLUS  
858975  
(1h) Rediffusion à 3h00 et sa-  
medi 11h00.

20h00 FAX 867623 (1h)

21h00 MUSIQUE VIDÉO (R)  
854159  
(1h)

22h00 BOUGE DE LA  
857246  
Des remixages à tout casser,  
un gang hyperactif, un party  
délicieux! (1h) Rediffusion sa-  
medi, 22h00.

23h00 GROOVE 757807  
(1h)

00h00 LA BELLE ET LA BÊTE (R)  
208314 (1h)

01h00 MUSIQUE VIDÉO (R) 435531  
(1h)

02h00 LE COMBAT DES CLIPS (R)  
823024 (1h)

03h00 LE DÉCOMPTE MUSIQUEPLUS  
(R) 796531 (1h)

04h00 MUSIQUE VIDÉO (R) 8559024  
(5h)



### SAMEDI 26 JUILLET

5h00 LA DEUXIÈME GUERRE CIVILE  
8126794

6h40 L'HISTOIRE DE NO L: L'ÂNE  
ET LE BOEUF  
52311775

7h30 PETIT-PIED LE DINOSAURE 2  
9461572

8h45 L'OEIL DE FEU 79185713

10h55 Y SONT PAS PLUS FOUS QUE  
NOUS AUTRES 2 84140684

12h45 MARE E ROUGE 74337713

14h40 A WONG FOO, MERCI POUR  
TOUT, JULIE NEWMAR  
36412510

16h30 L'LE COUPE-GORGE  
13126238

18h35 BLAKE ET MORTIMER  
38193268

19h20 L'INDIEN DU PLACARD  
73413423

21h00 EDDIE 3473997

22h40 SCREAMERS: L'ARMÉE SOU-  
TERRAINE 32101133

00h30 PLEINS AUX AS 8429553

02h05 PROFIL D'UN TUEUR 4151060

03h35 VANESSA LA PETITE DORMEU-  
SE 15193263

### DIMANCHE 27 JUILLET

5h00 EDDIE 747350

7h00 LE MASQUE 8944379

7h23 LA PIERRE DU RÊVE  
24902602

7h46 SIMBA, LE ROI LION 9625621

8h15 TROIS SOUHAITS 32003398

10h10 HAPPY GILMORE 30666599

11h45 CINÉMA DES EFFETS SPÉ-  
CIAUX 39154640

12h10 LE MARCHAND DE RÊVES  
68739909

14h00 CHASSEURS DE FANTÔMES  
2566640

15h50 LES DEUX FONT LA PAIRE  
35596263

17h35 BONS BAISERS DE FRANCE  
47762244

19h30 BOB MILLION 518640

21h00 LE FANTÔME 3441398

22h45 JADE 12773737

00h20 COEUR DE VAMPIRE 7630567

01h50 KATIA ISMAÏLOVA 4182747

03h20 LE JEU DE LA RUE 89417393

### LUNDI 28 JUILLET

5h00 LE FANTÔME 309596

7h00 LE MASQUE 8904751

7h23 LA PIERRE DU RÊVE  
24979374

7h45 SIMBA, LE ROI LION 33116732

8h10 Y SONT PAS PLUS FOUS QUE  
NOUS AUTRES 2 32050206

10h00 BLAKE ET MORTIMER  
3457916

10h45 FANTAISIES AU BOUT DU FIL  
35677157

12h05 LA PARTIE D'ÉCHECS  
23642041

13h55 PETIT-PIED LE DINOSAURE 2  
56776645

15h10 VANESSA LA PETITE DORMEU-  
SE 34203732

16h35 LE MOUTON NOIR 23755026

18h00 ANGELO, FREDDO ET ROMEO  
1550954

19h25 MAUDITE APHRODITE  
37926206

21h00 FORCE-T 3400041

22h40 LE FILS PRÉFÉRÉ 32134461

00h20 UN AMOUR D'INFIRMIÈRE  
46189962

01h35 ADIEU LAS VEGAS 17497875

03h30 PARADIS D'ENFER 3424368

### MARDI 29 JUILLET

5h05 FANTAISIES AU BOUT DU FIL  
47246523

7h00 LE MASQUE 8808523

7h23 LA PIERRE DU RÊVE  
24873146

7h45 SIMBA, LE ROI LION 33010504

8h10 CINÉMA DES EFFETS SPÉ-  
CIAUX 36026271

8h35 BOB MILLION 4718436

10h05 MARE E ROUGE 8682252

12h05 LA DEUXIÈME GUERRE CIVILE  
66333928

13h45 JEAN-PIERRE FERLAND, DE  
JOUR ET DE NUIT 93182078

15h30 LE FANTÔME 7917287

17h10 OUBLIONS PARIS 44979287

18h55 BOUSSILLE ET LES JUSTES  
20040146

21h00 EDDIE 3304813

22h40 LA REINE DES VAMPIRES  
2248271

00h10 JEUX DANGEREUX 4996653

01h40 PARADIS PIÈGE 57385363

03h55 ARDENTE MARIANNE  
39604721

### MERCREDI 30 JUILLET

5h00 BOB MILLION 278818

7h00 LE MASQUE 8875295

7h23 LA PIERRE DU RÊVE  
24840818

7h45 SIMBA, LE ROI LION  
33087276

8h10 AU PETIT MARGUERY  
5356108

9h40 LES APPARTEMENTS MICHEL-  
LE 21603450

11h15 LES OEUF D'OR 98106479

12h55 CHASSEURS DE FANTÔMES  
67717547

14h45 BABE 28639566

16h20 SPENSER: CITE SAUVAGE  
6426547

17h50 FANTAISIES AU BOUT DU FIL  
73413030

19h10 LE MARCHAND DE RÊVES  
93634498

21h00 POTINS DU SUD 3372214

22h45 PLEINS AUX AS 12604653

00h20 PROFIL D'UN TUEUR  
8084603

01h50 FORCE-T 37493851

03h30 PREMIER DEGRÉ 3451412

### JEUDI 31 JUILLET

5h05 POTINS DU SUD 47280967

7h00 LE MASQUE 8842967

7h23 LA PIERRE DU RÊVE  
24800290

7h46 SIMBA, LE ROI LION  
9530509

8h15 BOUSSILLE ET LES JUSTES  
47921948

10h20 RÉACTION EN CHAÎNE  
52414290

12h10 D'UNE RIVE À L'AUTRE  
56438572

13h45 BOB MILLION 8051344

15h15 LES JEUNES NINJAS 2  
6018832

16h45 BLAKE ET MORTIMER  
15785306

17h30 THE ODORE REX 1854702

19h05 LE CRIME DU SIÈCLE  
93685122

21h00 MON HOMME 3348257

22h40 LE JEU DE LA RUE  
32072677

00h20 KATIA ISMAÏLOVA 7999130

01h50 LA REINE DES VAMPIRES  
2280371

03h20 FLEUR DE POISON 2: LILY  
54545046

### VENDREDI 1er AOÛT

5h10 MON HOMME 17593913

7h00 LE MASQUE 2157517

7h23 LA PIERRE DU RÊVE  
92302536

7h46 SIMBA, LE ROI LION  
45401449

8h10 L'HISTOIRE SANS FIN III  
60676555

9h45 NIXON 35032468

13h00 LA TRIADE DE SHANGHAI  
7713159

14h50 EDDIE 14100420

16h35 RAFALE BLANCHE  
12304604

18h50 CINÉMA DES EFFETS SPÉ-  
CIAUX 98727791

19h15 LES FRÈRES MCMULLEN  
46857284

21h00 POWER 98 328284

22h30 À CONTRE COURANT 945420

00h30 IMAGES VOLUPTUEUSES  
3861208

01h45 FORCE-T 81111598

03h25 MON PAYS, MES HUMOURS 3  
64589666



### SAMEDI 26 JUILLET

6h00 THE PEREZ FAMILY 646152

8h00 BIG BULLY 7175862

9h35 DESTINY TURNS ON THE RADIO  
48751249

11h25 BABE 44146794

13h00 THE ADVENTURES OF PINOC-  
CHIO 7621143

14h45 CHAIN REACTION 7444591

16h45 PATH TO PARADISE 95682220

18h35 EXECUTIVE DECISION  
15410133

21h00 HOSTILE WATERS 3449930

22h45 THE FACE OF HELENE  
BOURNOW 4620602

23h15 SHOWGIRLS 76665030

01h30 STEALING BEAUTY 34385027

03h45 DEAD MAN WALKING  
10359447

### DIMANCHE 27 JUILLET

6h00 ED 6594843

7h45 THE TRIGGER EFFECT  
22291756

9h30 SWANN 4239911

11h15 BIO-DOME 98273195

12h55 ASSASSINS 67301263

15h15 JOE'S APARTMENT 6125176

16h45 THE STUPIDS 95658263

18h30 SOMETHING TO TALK ABOUT  
756973

20h30 ARLISS 673850

21h00 THE TRIGGER EFFECT  
3415973

22h40 FROM DUSK TILL DAWN  
32184466

00h35 WELCOME TO THE DOLLHOUSE  
37057157

02h15 DIABOLIQUE 2579190

04h15 CAPTIVES 22854138

### LUNDI 28 JUILLET

6h00 DOUBLE HAPPINESS 935935

7h30 THE FLOWER OF MY SECRET  
6550751

9h15 ALASKA 30197225

11h00 FAITHFUL 4642119

12h35 LAMERICA 25823138

14h30 MISTRIAL 485954

16h00 BORN WILD 8771577

17h45 A MONTH BY THE LAKE  
51789515

19h30 DOUBLE HAPPINESS 972206

21h00 INDEPENDENCE DAY 822022

23h30 BODY CHEMISTRY 4: FULL  
EXPOSURE 609867

01h00 FUN 9029900

02h45 DEATH JUNCTION 5052981

04h15 LISTE NOIRE (BLACK LIST)  
22741610

### MARDI 29 JUILLET

6h00 BULLET TO BEIJING 39729691

8h05 DR. JEKYLL AND MS. HYDE  
47753691

9h45 BLACK SHEEP 9786097

11h15 RAVEN HAWK 7241417

12h45 THE BELOVED COUNTRY CRY  
3588523

14h45 SMOKE 7382707

16h45 THE HIGH CRUSADE 9091829

18h15 BULLET TO BEIJING 78898271

20h30 ARLISS 949900

21h00 EDDIE 3387146

22h45 THE CROW: CITY OF ANGELS  
2229146

00h15 LISTEN 73651498

02h00 STEALING BEAUTY 229653

04h30 TWISTS OF TERROR 817721

### MERCREDI 30 JUILLET

6h00 CARPOOL 6432059

7h45 CURTIS' CHARM 37917498

9h00 HAPPY GILMORE 2818011

10h45 THE HAUNTING OF LISA  
37739011

12h30 FAITHFUL 9431699

14h15 TWO BITS 4569108

15h45 RESTORATION 7806127

17h45 THE WHARF RAT 51650059

19h30 CURTIS' CHARM 874856

21h00 THE USUAL SUSPECTS  
3354818

22h45 IL POSTINO 32024030

00h35 MARKED MAN 37988073

02h15 ELDORADO 2417306

04h15 TURNING APRIL 22785054

### JEUDI 31 JUILLET

6h00 ANCHOR ZONE 1369870

7h25 THE ADVENTURES OF PINOC-  
CHIO 34419306

9h00 PATH TO PARADISE 2885783

10h45 THE PATHFINDER 37706783

12h30 THE NEVERENDING STORY III  
1831275

14h05 HOSTILE WATERS 28565306

15h45 LAST OF THE DOGMEN  
7873899

17h45 THE PHANTOM 51610431

19h30 ANCHOR ZONE 2438899

20h55 TMNEWS 65454054

21h00 HEAVEN'S PRISONERS  
5290832

23h15 ROWING THROUGH 1040035

01h15 NO CONTEST 97147081

02h55 SYNAPSE 4031536

04h25 THE DENTIST 70436826

### VENDREDI 1er AOÛT

6h00 WINDIGO 9379401

7h40 MY FAMILY 89434081

9h50 WHILE YOU WERE SLEEPING  
45082791

11h35 THE ROAD HOME 58905975

13h10 THE NATIONAL LAMPPOON'S SE-  
NIOR TRIP 7535062

14h40 RUMBLE IN THE BRONX  
6733975

16h10 DOWN PERISCOPE 38018913

17h45 GORDY 6973468

19h15 THE QUEST 46839888

21h00 JOHN CARPENTER'S ESCAPE  
FROM L.A. 5794888

22h45 LORD OF ILLUSIONS 82943159

00h35 COPYCAT 30096208

02h40 LIVE NUDE GIRLS 71725647

04h15 MAD DOGS AND ENGLISHMEN



# AVIS

À TOUS

**LES ACHETEURS DE  
VÉHICULES D'OCCASION!**

*Le supermarché de*

**"AUT  USAGÉE**

le **lundi** dans nos  
annonces classées

Véhicules classés par catégories de prix.

