

Immobilier



Automobile
Voir les rubriques
100 et suivantes des
annonces classées

CONSULTEZ NOS ANNONCES CLASSÉES DANS CE CAHIER

www.cyberpresse.ca

LENNOXVILLE



Très belle demeure Circa 1925, joliment restaurée et décorée, cuisine champêtre, s. à manger, salon avec foyer et s. familiale au rez-de-chaussée, 3 chambres à l'étage. Jardin côté sud avec piscine. Magnifiques arbres matures. 209 000 \$

NATHALIE LAPOINTE
NICOLE FORTIN
572-3009 - 620-4606

MAISON OUVERTE

Le dimanche 5 juin 2005, de 14 h à 16 h



1044, rue Frédéric à Rock Forest

Superbe résidence offrant de vastes pièces, 4 ch. à c., 1,5 s. b., verrière 4 saisons, cuisine renouée en 2004, foyer au gaz, boiserie, décor chaleureux, s.-sol aménagé. Terrain paysagé, piscine. Venez nous rencontrer!

ÉQUIPE NADEAU-CLOUTIER
(819) 821-0000

PRISME
IMMOBILIER

VRAIMENT SURPRENANTE!!!



Cottage de 4 ch. à c., situé dans le secteur universitaire. Pièces claires et dégagées. S. à manger distincte, 3 s. bains, foyer au salon. Céramique et bois franc. S.-sol aménagé, ch. froide. Terrain privé, haies matures et remise. À découvrir! 199 900 \$

Nous remettons 50 \$ à la Société canadienne du cancer pour chaque transaction réalisée en 2005.
Équipe Bérubé-Toutant
www.BerubeToutant.com
(819) 820-8363

ROYAL LEPAGE
ÉVOLUTION

ST-ÉLIE



Cottage récent avec garage détaché de 20 x 24. Très beau terrain, intérieur charmant. Une visite vous convaincra!

ODETTE DUTIL
(819) 346-4444 - POSTE 222
www.legroupeodutil.com

DUTIL

* TOUTE UNE QUALITÉ DE VIE! *



NORD, SUR LE GOLF - Attrayante résidence, 10 pces, 4 ch. à c., intérieur chaleureux & clair, foyer marbre, salon, fenêtre « bay window », s/fam., rez-de-ch. Superbe jardin paysagé, intime, plein sud, piscine. SIA 049840

ROBERTE BERTHIAUME
569-0500

MAGNUM
IMMOBILIER
courtier immobilier agréé

VISITE LIBRE

Le dimanche 5 juin de 14 h à 16 h



645, ch. Desmarais, St-Denis-de-Brompton

Vous recherchez la paix et l'harmonie? Cottage construit sur un magnifique terrain à 150 pi. de chemin. Arbres matures, 3 ch. à c., toit cathédrale, planchers et escalier de bois franc, grand patio arrière, foyer de briques sur 2 faces, 2,75 acres à la campagne. Très recherché, n'hésitez plus. Une visite vous comblera!

ROGER QUIRION - 347-1021
Agent immobilier affilié

ROYAL LEPAGE
ÉVOLUTION

SHERBROOKE - EST



Impeccable bungalow, 3 ch. à c. Un grand logement 3 1/2 au sous-sol. Beau grand terrain bordé de haies. À quelques pas de l'école et l'église. Idéal pour bigénération. **LOGEZ-VOUS POUR LE PRIX D'UN LOYER!**

GUYLAINE QUINTAL
Agent immobilier affilié
829-2121

Genium 21
STRA-GEN
COURTIER IMMOBILIER AGRÉÉ

VISITE LIBRE

Dimanche de 14 h à 16 h



1045, RUE D'ORFORD, SHERBROOKE

SECTEUR NORD - Pièces claires et dégagées. Sous-sol fini avec possibilité bureau ou commerce, 2 entrées indépendantes. Faites votre offre!

Nous remettons 50 \$ à la Société canadienne du cancer pour chaque transaction réalisée en 2005.
LISE DESMARAIS - Équipe Bérubé-Toutant
www.BerubeToutant.com
(819) 820-8363

ROYAL LEPAGE
ÉVOLUTION

VISITE LIBRE

DIMANCHE DE 14 H À 16 H.



Rue Gustave, Rock Forest. Cottage, 3 ch. à c., bois franc et céramique, portique avec porte française, armoires en menuiserie couleur acajou, O'Gee partout, salle de bains avec bain romain et douche en céramique. Garage avec descente au sous-sol, galerie 12 pi x 12 pi en béton, projet clé en main. Garantie de maison neuve. Inf. : 571-9190

ANDRÉ LAVOIE - Tél.: (819) 565-1993
Cell.: (819) 571-9190 - Téléc.: (819) 563-7998

LES HABITANTS
Maison neuve
Financement garanti à l'échelle canadienne
800 828-8421 - Sherbrooke APCHQ

MAISON OUVERTE

Dimanche 14 h à 16 h

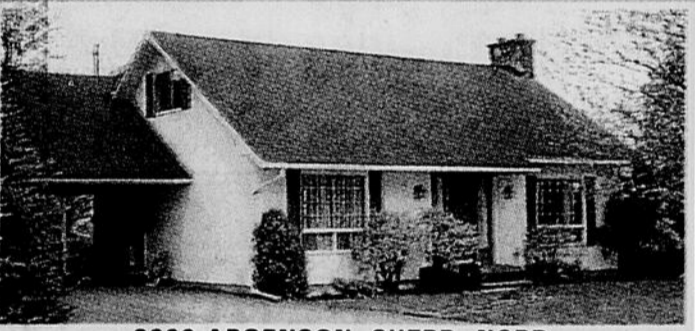

2660 ARGENSON, SHERB.-NORD

Nord, charmant cottage cachet chaleureux. Grandes pièces claires, cuisine acc. dinette et porte patio, s.d. distincte, salon avec foyer et salle de séjour, 3 ch. à c. à l'étage, 1 1/2 s.b. Grand terrain privé dans un secteur des plus recherchés du quartier Nord. Elle a tout pour vous plaire!

EILEEN STEINMAN - 822-1228 Le Permanent
Agent immobilier affilié - Bureau de Sherbrooke, agent agréé

COURTIER IMMOBILIER AGRÉÉ

VISITE LIBRE:

DIMANCHE, DE 13 H À 16 H



3435, rue MIMI SHEA, SHERBROOKE NORD (McCrea et Richard à droite)

COTTAGE
semi-détaché

La Seigneurie du Carrefour... projet domiciliaire urbain. Cottage semi-détaché, construction de qualité supérieure. Grandes pièces avec beaucoup de luminosité, 3 chambres à l'étage, 2 salles de bains, plancher bois franc et céramique. Possibilité de garage (frais en suppl.). Garantie APCHQ. Emplacement de choix. Prix pour prévenir.

Téléphonez ou venez nous voir!
FABRICE BARRÉ
Agent immobilier agréé
(819) 572-8872

Re/Max D'abord FB inc.
Civ. imm. agréé

SHERBROOKE - OUEST



BUNGALOW - Offrant 4 ch. à c., 2 s. de bains, foyer au bois, sortie extérieure au s.-sol. Piscine hors terre, arbres matures, avec vue sur tout l'est de la ville de Sherbrooke.

LYSE MÉNARD
Agent immobilier affilié
868-3000

LES HABITANTS
Maison neuve
Financement garanti à l'échelle canadienne
800 828-8421 - Sherbrooke APCHQ

VIEUX NORD



#818 - NOUVEAUTÉ - Superbe, chaleureuse et invitante. Construction tout brique vous offre 9 pces sur 3 étages, 2 s. bains, bois franc, décoration jeune. Terrain privé, arbres matures. Un bijou!

JACINTHE DUBÉ
564-5000 www.jacinthe-dube.com

ROYAL LEPAGE
JACINTHE DUBÉ
COURTIER IMMOBILIER AGRÉÉ

NOUVEAU BORD DE L'EAU ST-DENIS-DE-BROMPTON



1510, Chemin Bouffard
300 pi au bord de l'eau avec vue splendide. Belle résidence complètement aménagée avec 4 ch. à coucher. Intérieur à aire ouverte avec mezzanine et foyer au salon. Garage double détaché. Magnifique terrain aménagé de 26 500 pi ca avec cascade et bordé de haies. 489 900 \$.

Par propriétaire
(819) 846-2246

SCOTSTOWN



Belle grande verrière quatre saisons, bungalow 3 chambres à coucher, planchers bois dur et flottant. Sur une acre et plus de terrain. SIA 053352

ÉLIZABETH HAMEL
Le Groupe R.C.C.I. - Courtier immobilier agréé
(819) 572-0559

ROYAL LEPAGE

BORD DE L'EAU, ROCK FOREST

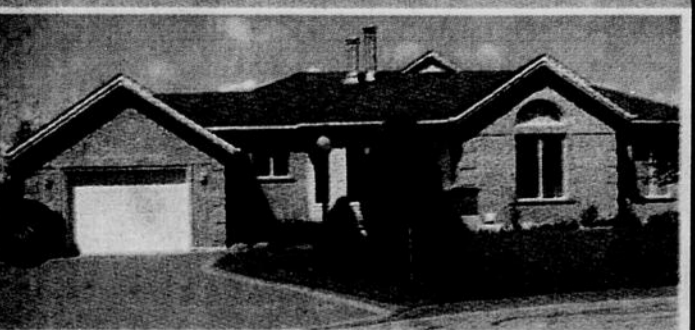

Résidence haut de gamme, à deux pas de la ville. Havre de paix. Rue paisible. Elle offre 4 ch. à c., pièces vastes, bois franc, foyer, aménagée sur deux étages, patios. Si différente qu'elle ne se décrit pas!

MARIE-RENÉE L'ÉCUYER
MAXI COURTIER IMM. AGRÉÉ
829-1000

ROYAL LEPAGE

VOUS CONSULTEZ LA RÉFÉRENCE IMMOBILIÈRE EN ESTRIE EXEMPLE

VOTRE MAISON

AFFICHEZ VOTRE PROPRIÉTÉ À VENDRE DANS LE GUIDE DE L'IMMOBILIER DE LaTribune 115 000 LECTEURS LA REGARDENT

CONDOMINIUM SUR LE GOLF



Un choix intelligent!
Un condo modèle peut être visité
Seulement 3 CONDOS Faites vite!
BUREAU DES VENTES
7103, rue Prosper, condo 101, Sherbrooke
ODETTE DUTIL
TÉL. : (819) 346-4444, poste 400
Sur rendez-vous seulement
Condo modèle modèle par
Les Terrasses du golf

PROJET de maison en tête?

Nous sommes **là!**

CONDO

SECTEUR CARREFOUR DE L'ESTRIE
rue Thérèse-Casgrain via rue des Chênes

NOUVEAU! avec ascenseur

HORAIRE: Lundi ou vendredi 9 h à 16 h

LES CONSTRUCTIONS Jacques Vallée 2000 inc. 821-0109

ROGER Leclerc
CONSTRUCTION ET RENOVATION

Entrepreneur général
2463, rue Ivoire
Rock Forest (Québec) J1N 3V7

QUALITE HABITATION

Pour vos PROJETS:
Construction de maison
Rénovations de tous genres: résidentielle et commerciale

Terrains disponibles à Rock Forest

566-7879

Licence R.B.Q. 8002-6008-13 174513

CONDOMINIUMS rue Quatre-Saisons

1 seul à vendre

5 1/2

- Garage intérieur
- Isolation et insonorisation SUPÉRIEURES
- Bois franc

Options disponibles.

À partir de **109 900 \$** + taxes

(819) 571-1602

CONDOS & LOFTS

60 UNITÉS DISPONIBLES

Offre spéciale aux acheteurs en juin!
LOCATAIRE, ON REPREND VOTRE BAIL!

0\$ comptant
à partir de **695\$** /mois

LES CONDOS DU VALLON

RUE MORAND, VIA MI-VALLON ROCK FOREST
Promoteur: Gilles Poulin 563-5039 572-0880

PORTES OUVERTES
Dimanche de 14 h à 16 h

NOR SUD MOBILIER

CONDO

SEIGNEURIE DU CARREFOUR

Visites libres: Samedi et dimanche de 13 h à 16 h

4 1/2 - 5 1/2
DISPONIBLE EN JUIN

À partir de **109 900\$** + taxes

Options disponibles
(819) 569-1120

www.lavoie.gregoire.com

Le Boisé des Chanterelles

1 MAISON NEUVE disponible pour visite

20 terrains

- Prêts à bâtir
- de 9 000 à 22 000 pi²
- Grandeur minimum de 70 pi X 135 pi
- Aqueduc, égouts et pavage inclus
- Construction clé en main

Estimation gratuite, apportez votre plan

Ne vous fiez pas à la compétition. www.boisedeschanterelles.ca

Bâissez votre maison de rêve, dans un grand boisé, où un maximum de forêt est protégé.

Vérifiez nos prix! Contracteurs disponibles

Construction et rénovation
J.M. Langlois inc.

QUALITE HABITATION

Nous pouvons vous bâtir sur nos terrains ou sur votre terrain.

Bureau de vente: 1093, rue Des Tourterelles, St-Élie.
Ouvert de 13 h à 16 h, du lundi au vendredi et le soir.

RBO 2842-4414-46 Pour inf.: 829-9763 - Cell: 620-7580

TERRAINS

PLACE DU PARC

SHERBROOKE
Arrondissement (Brompton)

TERRAINS À VENDRE
60x100 65x100 70x100 75x100 80x100

Aussi:

- terrains irréguliers jusqu'à 14 000 pi²
- terrains pour jumelés 80 x 100
- terrains pour 4 logements

Info., Paul Proulx Cell.: (819) 432-0934
Contracteur de votre choix.
Contracteurs disponibles sur place.

TERRAINS - ROCK FOREST
TERRAINS POUR UNIFAMILIALE

(avec vue magnifique)

Près du parc Central

*** Réservez votre terrain pour l'automne ou le printemps prochain! ***

Travaux permanents inclus

Louise Chrétien (819) 846-3779

Grands terrains avec aqueduc

33,000 p.c. et plus

Rue Labbé à Rock-Forest (à 4 km de l'Université de Sherbrooke)

Près de tous les services

Phase 2 en promotion!

Terrains boisés
Nouveau plan à consulter

Phase 1 presque complétée

Suzanne & Réjean Lessard
(819) 864-6745 www.domainecampanule.com

BOISÉS PRÊTS À BÂTIR

Rock Forest (près Roderic)
Chemin Blanchette: 0,5 à 5 acres.
Rue Rodrigue: 11 000 à 44 000 pi²

Sainte-Catherine de-Hatley:
1,5 acres, vue panoramique lac Magog et mt Orford, accès lac et plage privée, 1000, chemin du Lac.

Par propriétaire: 842-2484

Visite virtuelle: www.presquisle.com

DOMAINE CHAMPÊTRE

DEAUVILLE, AUTOROUTE 10, SORTIE 123, à 2 km de l'autoroute (via 249 Nord)

BEAUX GRANDS TERRAINS boisés de 53 000 pi² à 4,5 ACRES.

AUTRES TERRAINS boisés de 43 000 à 68 000 pi² disponibles au

BOISÉ ST-MICHEL à Orford

POUR INFORMATION, Robert Joyal
BUREAU OUVERT SAMEDI ET DIMANCHE, EN SEMAINE SUR «R.D.V.»
860, RUE DE LA GRANDE-COULÉE, DEAUVILLE
TÉL.: (819) 868-7828. SANS FRAIS: 1 866 868-7828

TERRAIN RÉSIDENTIEL

à vendre **Un seul prix.**

27,190 pi² VENDU

24,200 pi² VENDU

13,000 pi² VENDU

RUE

nouveau

Chemin Laliberté Sud

MI-VALLON TERRASSES MI-VALLON ROCK FOREST

(Par Mi-Vallon, puis à gauche sur Money)
Vaste choix de terrains

NOUVELLES RUES MATISSE & MILLET

RAYMOND ELIAS
(819) 564-7038

Place Edmond Rostand

DEVELOPPEMENT RESIDENTIEL DE PRESTIGE

ENCORE QUELQUES TERRAINS DISPONIBLES

TERRAINS DE 10 000 À 20 000 P.C.

Prêt à construire immédiatement

- Lampadaires architecturaux
- Trottoir architectural
- Electricité en arrière-lot
- Parc du voisinage

Une réalisation de: **JPC SOCIÉTÉ DE PLACEMENTS**

division de: **CUSTEAU**

Charles Custeau 571-3743 Denis Custeau 566-8866

Prêt à construire

Arrêt d'autobus à 200 pieds.

Rue résidentielle de 30 pieds de largeur.

Asphalte en 2005

Travaux permanents: aqueduc égout sanitaire, pluvial

Entrée d'eau. Rue sans issue.

Pour information: (819) 569-7149 (819) 347-5554

DEVELOPPEMENT RESIDENTIEL SEMI-RURAL SHERBROOKE

TERRAINS DE 16 000 À 25 000 P.C. Prêts à construire

Une vie de campagne... en ville.

Vendu à **55%**

un nouveau projet de: **JPC SOCIÉTÉ DE PLACEMENTS**

une division de: **CUSTEAU GROUPE**

Bureau de vente sur place
Claude Pepin Charles Custeau
820-4341 571-3743

En bordure du prestigieux club de golf Longchamps

- Aqueduc
- Electricité en arrière-lot

PROJET de maison en tête?

Nous sommes **là!**

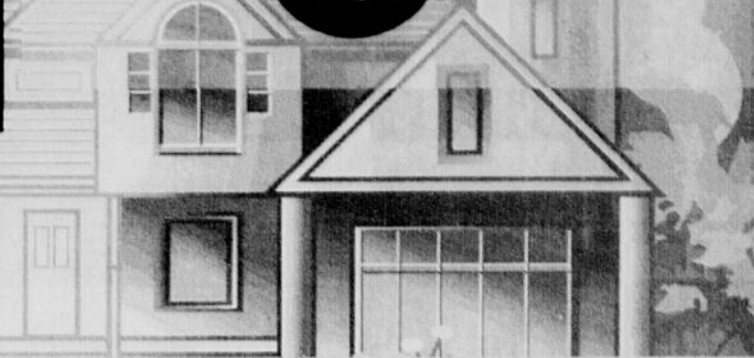

DÉBUT PHASE II

Un investissement assuré

Un concept unique!

Maisons modèles aux 1340 et 1380 Calais.
Site prestigieux. Maison de ville et jumelée, style cottage, brique sur 4 façades, mur mitoyen de béton.

Portes ouvertes, samedi et dimanche de 13 h à 16 h

A partir de **97 900\$**

820-2134



RBO 2645-7010-09

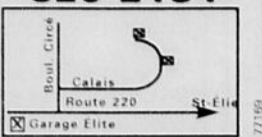

PRÉRETRAITÉS ET RETRAITÉS

www.lemonarque.ca

Domaine *Le Monarque*

Luxueux domaine



(819) 563-1431

Possibilité : possession immédiate.

Luxueux condos offerts en 4 1/2 et 5 1/2

- Foyer au gaz
- Système d'alarme
- Intercom visuel relié à l'entrée du domaine
- Planchers chauffants (rez-de-chaussée)
- Fixtures et luminaires de qualité supérieure
- Comptoirs en granite
- Remise 5 pi x 10 pi
- Vastes abris d'autos (rez-de-chaussée) ou balcons (étage)

Un Club House pratique

Piscine creusée, chauffée, foyer central, spa et sauna, appareils de conditionnement physique, une cuisine complète, bar, système de son et télévision.

Venez nous voir!

Heures de visites libres:
Du lundi au vendredi de 10 h à 17 h
Samedi de 10 h à 16 h
Dimanche de 12 h à 16 h

Pour visites sur rendez-vous: (819) 563-1431

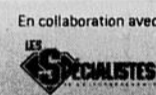

Domaine Le Monarque, 677, 12^e av. Nord, Sherbrooke

projet de **CONDOS** Habitations *Chênes*
près du Carrefour de l'Estrie

Occupation juillet 2005

- Stationnement intérieur;
- Ascenseur;
- Système d'intercom avec caméra;
- Aspirateur central;
- Finition supérieure.

A partir de **143 000\$**
2960, RUE DESCHÊNES
No. de licence R.B.Q. : 009-7035-08

578-1940

Bureau des ventes | Ouvert samedi et dimanche de 13 h à 16 h 30

UNITÉS DE CONDOMINIUMS À SHERBROOKE

Une aire de confort à prix abordable



Plateau St-Joseph

4 1/2 de 1300 pi²
5 1/2 de 1383 pi²

Grand balcon, terrasse de 12 pi x 10 pi
Entrées individuelles

Bureau des ventes
13, boul. Lionel-Groulx
(819) 566-5027

Heures d'ouverture
Lundi au vendredi, sur rendez-vous
Samedi et dimanche, 10 h à 16 h

720\$/mois
ou moins

Les Boisés Viger



CONCEPT HABITATION Estrie
Entrepreneur général
RBO 8319-0264-21

Informations gratuites

TERRAIN

ROCK FOREST (PRÈS DE L'ANCIEN WAL-MART)

LE PLATEAU DU BOULEVARD

- TERRAINS DE 6,225 À 13,425 PI²
POUR BUNGALOW & COTTAGE

- TRAVAUX PERMANENTS & CONTRAT NOTARIÉ INCLUS

- AVEC L'ENTREPRENEUR DE VOTRE CHOIX

G-PROJET GA-MON ALAIN GARON - NELLY SIMON
BUR. 819-569-0079
CEL. 819-572-3272
WWW.GA-MON.COM

Plusieurs maisons pour prise de possession rapide.

UN ENTREPRENEUR DE CONFIANCE!

Maître constructeur GARANTIE MAISON NEUVES APCHD
No. de licence R.B.Q. 8109-7651-08
Premier constructeur régional APCHD

LES ENTREPRISES **LACHANCE**
www.lachance.qc.ca



• Nous pouvons vous construire partout en région. - Projets clé en main ou sur votre terrain.

ROCK FOREST (Carré Gaspé)
Bureau de vente principal et maison modèle situés au 1075, rue du Faubourg.

(Via Boul. Bourque, Boul. Bourassa, rue Frontière)
Rock Forest
Heures d'ouverture :
lundi au vendredi, de 8 h 30 à 12 h 00 et 13 h 00 à 16 h 30

820-1545
Samedi et dimanche de 13 h à 16 h 30

SAINT-ÉLIE-D'ORFORD
Rue Zétes et rue Phénix
Unifamilial, jumelé, triplex, duplex
820-1545

SAINT-ÉLIE-D'ORFORD (Nouveau Faubourg)

Unique en Estrie. Projets résidentiels réservés aux gens de 50 ans et plus. Bureau de vente situé au 656, rue Saint-André (via rue Saint-Jacques).

Heures d'ouverture :
Lundi au vendredi de 13h à 16h30 ou sur rendez-vous
566-6744

WATERLOO (Chambourg sur le lac)
(450)-539-4215
Sortie 88, autoroute 10

FLEURIMONT (les Côteaux du sanctuaire)

Deux secteurs.
1. Secteur Lajeunesse, maison jumelée et unifamiliale. Vue superbe, secteur jeune. Bureau de vente : 724, rue Lajeunesse. Ouvert samedi et dimanche de 13 h à 16 h 30
2. Secteur domaine champêtre. Grand terrain boisé avec service d'aqueduc.

Via le Boul. St-François et chemin de Beauvoir
820-1545

Magog
rue Chénier
Terrains boisés, via chemin Hatley
177242

Offres domiciliaires de la semaine

SECTEUR BELVÈRE HEIGHTS



Maison à étages, constr. 2000, 3 ch. à c., 1 s. bains, 1 salle d'eau, pl. bois fr./céramique, sous-sol entièrement aménagé, piscine h. terre avec grand patio, remise, garage, terrain 23 000 pi. 228 000 \$. À voir au 26, rue de la Chaumière.

Par proprio,
566-7340, 562-8316

BROMPTONVILLE



Grandeur 29 x 32, terrain 60 x 108. Planchers bois franc : salle à manger, salon, (2) chambres à coucher. Céramique : entrée, cuisine et salle de bains. Galerie en béton, chambre froide.

Téléphone : 846-2919

SECTEUR UNIVERSITAIRE



Rue tranquille, maison tout brique, récemment rénovée, 4 chambres à coucher, 2 salles de bains, salle à manger distincte, sous-sol fini avec foyer, plancher de bois franc, piscine, patio fibre de verre, jardin fruitier, entrée pavée, près de tous les services. Prix 174 500 \$.

Inf. : 566-0578, 822-8505

ROCK FOREST PAR PROPRIÉTAIRE



Cottage champêtre 2002, 5 ch. à c., 2 1/2 salles de bains, armoires merisier, foyer au gaz, annexe à l'huile, garage 20 x 24, verrière 4 saisons 16 x 20. Terrain boisé 83 x 125. À découvrir. Finition de haute qualité. Prix : 299 000 \$.

Tél. : 563-7175.
PAR PROPRIÉTAIRE.

CONDO AMENAGE 3 ETAGES



3 ch. à c., insonorisation supérieure, rue sans issue, parc à l'arrière. Près des écoles primaire et secondaire.

Prix : 122 500\$.
Tél.: 820-8655 ou 566-8445

GRAND LAC BROMPTON



Vivez à l'année dans un environnement nature. Profitez de l'accès privé avec descente à bateaux et plage privée. Construction 2004, 3 ch. à c., foyer, bain tourbillon, chauffage radiant par le plancher, toit cath. et plus. (053667)

La Capitale Estrie Coop
CHRISTINE & STEVE
Faucher Chapdelaine
Agents immobiliers affiliés
(819) 868-3000

MAGOG

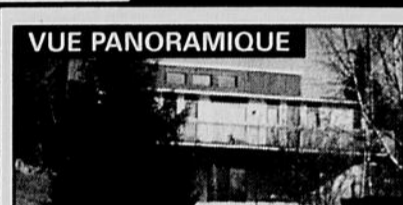

Secteur de choix. Terrasse de 45 pi x 10 pi, vue sur lac Memphrémagog et mont Orford. Maison très éclairée sur 4 paliers, 4 ch. à c., 2 s. bains, plus de 2 100 pi² habitables, beaucoup de rangement. 199 000 \$.

GUY LALONDE
Agent immobilier affilié
620-3711



ST-ÉLIE



UNE OCCASION À SAISIR. IDÉALE POUR PREMIÈRE MAISON. Dans un bel environnement. Terrain de 770 pi². Maison mobile à aires ouvertes, 2 ch. à c., p. c. lente. Galerie arrière + patio bois traité. Venez la visiter 66 500 \$.

SYLVIE LAMOTHE
Agent immobilier affilié
(819) 571-1986
Groupe Sutton de l'Estrie



SHERBROOKE NORD



VASTE COTTAGE, 4 ch. à c. à l'étage, 2 salons, salle à manger distincte, salle familiale très bien éclairée au sous-sol avec entrée indépendante, terrain de 90 x 100.

SERGE RIENDEAU
Agent immobilier affilié
829-2121, 348-6444
www.sergeriendeau.com



BORD DE L'EAU 139 000 \$



4872, rue Bellavance, Rock Forest. 60 pi façade sur rivière Magog, cottage rénové, 2 ch. à c., vue, escalier jusqu'à l'eau. Vendeur motivé. Dernière chance. Libre.

DENIS FREDETTE
570-2935



ST-DENIS-DE-BROMPTON



Beau grand cottage avec grand terrain, 5 ch. à c., 3 s. bains, poêle comb. lente, aires ouvertes, pièces éclairées. Garage, atelier, patio. 177 000 \$.

SYLVAIN PINEAULT
Agent immobilier affilié
Groupe Sutton de l'Estrie
(819) 570-1988



CANTON D'HATLEY



Super cottage, 5 c.c., garage double 28 x 28, près d'un parc, secteur recherché.

**Yves Thibault
Monique Lestage**
Agents imm. affiliés
(819) 847-3400
Groupe Sutton de l'Estrie



ASCOT



Bungalow avec garage, grandes pièces très éclairées, salon et salle à manger aires ouvertes, 2 ch. à c. poss. de 3. Terrain de 12 000 pi ca. Faites une offre!

SERGE RIENDEAU
Agent immobilier affilié
(819) 829-2121
CELL.: 348-6444
www.sergeriendeau.com

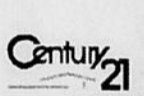

WINDSOR



WINDSOR Triplex, bon revenu, situé face hôtel de ville de Windsor. Plein de potentiel.

**Yves Thibault
Monique Lestage**
Agents imm. affiliés
(819) 847-3400
Groupe Sutton de l'Estrie



ROCK FOREST



Vaste résidence à paliers, aires ouvertes, toit cathédrale, 4 ch. à c., 2 s.b., pl. bois franc. Abri d'auto double. Terrain côté Sud. Beaux arbres. 144 000 \$. Faut voir l'intérieur!

MARYSE GARAND
Agent immobilier affilié
823-7474
Groupe Sutton de l'Estrie

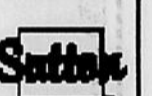

ASCOT CORNER



Cottage construction 2004, rue cul-de-sac, situé à 10 minutes du centre ville. 3 chambres à coucher, 2 salles de bains, poêle à bois au sous-sol, cuisine et plancher du rez-de-chaussée en érable. Le paysage est enchanteur. 184 900 \$.

Visite libre le dimanche 5 juin, de 10 h à 16 h, au 4337, rue Marcheterre.
Tél. : (819) 820-7207

MAISON OUVERTE



Le dimanche 5 juin 2005, entre 14 h et 16 h. TRANSFERT! 17 RUE ACADEMY À LENNOXVILLE. Superbe cottage ancestral, bien rénové et agrandi. 4 ch. à c. au 2e. Près écoles et parcs. Une visite vous convaincra. Je vous y attends!

Joanne Paradis
(819) 821-9202

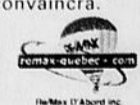

MAISON OUVERTE



Dimanche de 14 h à 16 h. 1722, rue Le Château, Fleurimont. 1 1/2 étage, rénové, 3 ch. à c., 1 bureau au sous-sol, salle de bains à faire rêver, sous-sol aménagé, comptoir cuisine en céramique, sorbe extérieure au sous-sol, grande galerie, beaucoup de rénovations depuis 1996. Hangar 60 x 40 yr., 2 étages + sous-sol, le tout sur 40 529 pi². Voir agent.

MARC-ANDRÉ ROULEAU
(819) 578-1006



SHERBROOKE NORD



VISITE LIBRE Le dimanche 5 juin de 14 h à 16 h. 505, RUE NEWTON. Grand cottage rénové avec grand bureau indépendant, foyer, 3 ch. à c., très éclairé et privé. Abri d'auto béton. 229 000 \$.

Thomas Wilson
Immeubles Trans-Canada Inc.
846-3236

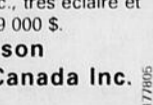

VISITE LIBRE



Le dimanche 5 juin 2005 de 14 h à 16 h. 129 500 \$. 732, DES ALQUETTES. Magnifique jumelé très fonctionnel. 3 chambres, entrée indépendante au s.-sol. À voir!

**DONALD BRETON
STAMATIA YATROPOULOS
GENEVIEVE BOUFFARD**
Agents immobiliers affiliés
La Capitale Estrie Coop
563-3000



TRIPLEX



Bon triplex tout brique, toiture 2000, à 10 minutes de Sherbrooke. Bon revenu, il se paie seul.

RENÉ FAVREAU
Agent immobilier affilié
562-6000



HATLEY



Maison ancestrale avec 2 chambres à coucher et possibilité d'en faire 3, 2 s. de b., planchers de pins. Beaucoup de cachet. Garage 35 x 22, avec eau et électricité. Tranquillité assurée! 054253.

Pascal Prévost
Agent immobilier affilié
(819) 572-8865

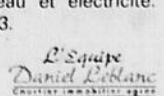

Portes ouvertes

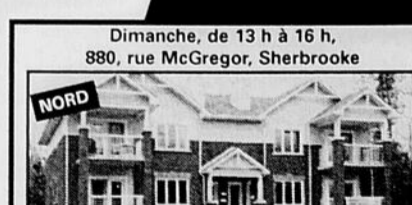

Dimanche, de 13 h à 16 h, 880, rue McGregor, Sherbrooke. Spacieux condo de 1100 pi ca, 2 chambres, bois franc, foyer, finition de qualité. Plus que 3 disponibles! 125 000 \$.

Daniel Lambert
Agent immobilier agréé
Michelle Garant
Agent immobilier
565-3000 poste 20
www.daniellambert.ca



NOUVEAU



Construction neuve. DÉVELOPPEMENT BOUVREUIL. Qualité supérieure, bois franc et céramique, foyer, 3 chambres, garage. 305 000 \$.

Daniel Lambert
Agent immobilier agréé
Michelle Garant
Agent immobilier Affiliée
565-3000 poste 20
www.daniellambert.ca



FONDS DE COMMERCE

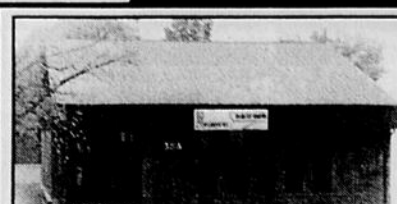

En excellente situation financière, à coût abordable. Pas de compétition dans le secteur. Soyez votre propre patron! Référence n° 7605 SIA 053189.

Immeubles Thérèse Perron
Courtier immobilier agréé
Marise Viens 849-9696
Thérèse Perron 849-7000



VIeux NORD, VISITE LIBRE



Le dimanche 5 juin de 14 h à 16 h. 74, boul. Queen Nord, Sherbrooke. Par propriétaire, superbe propriété rénovée, cachet et style unique, 3 étages, 5 ch. à c., 4 s. bains, 3 salons, aires ouvertes, grande cuisine de rêve, terrasse extérieure avec infinité, beaucoup de boiseries, pl. bois franc, terrain paysager. Actuellement \$88, potentiel énorme \$1. Exc. conditions. Une occasion à saisir! Prix 298 000 \$.

Inf. : (819) 345-4740
Photo : www.gitescanada.com/7074.html

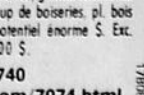

IMMEUBLES À VENDRE

Nos offres domiciliaires

ONT TOUT POUR PLAIRE :

- ÉLÉGANCE
- ESPACE
- BON GOÛT
- PRIX INTÉRESSANT

Informez-vous auprès de votre conseiller publicitaire
(819) 564-5450

Tour d'horizon

LE CENTRE LE BEL ÂGE DE WINDSOR

6, 6e ave. Windsor 4 juin danse avec l'orchestre "Génération 2000". Ouverture salle climatisée à 19h. Apportez vos consommations. 845-2201, 845-5631, 845-7890.

SALLE DE RÉCEPTION

pour noces, méchoui ou autres événements. Capacité 300 personnes ou moins et autre. 20-27 août, septembre et octobre. Établière Doyon 346-0852.

SAMEDI RENDEZ-VOUS CÉLIBATAIRES

Plus gros party en ville. Mega Party 4 juin, 20 h. au Centre Communautaire Julien Ducharme, 2e étage (Ariane de Frenmont), grande piste de danse: sociale, ligne, country, disco. Bienvenue Amis Danseurs. Tél: 1-888-446-1689.

DANSE DE LIGNE ET SOCIALE

Sous-sol église Ste-Famille, les samedis de 19h30 à 23h30. Cours les mercredis 19h. Jean-Guy Lavoie: 864-6250

VOYAGE LAS VEGAS DU 6 AU 10 NOV.

Hôtel Treasure Island. 2 spectacles inclus, départ à partir de Sherbrooke, via Dorval, vol sans escale avec Air Canada avec Tour Club Victoriaville, dét. permis Qué. Réservez auprès de Thérèse St-Laurent Gagnon: 845-4173. Reste quelques places seulement.

GROUPE VOYAGES QUÉBEC DÉT. PERMIS Q.

8 juillet: Mt. Jardin Botanique, Bibliothèque Nationale, exp. l'héritage des Papes + Jardin Lumière, l'Avenir.
15 juillet: Circuit Lanaudière + Sorel Colisée Cardin (festival), Théâtre Canal du Moine, pièce: Aux Petits Oignons.
29 juillet: Circuit Bois-Francs + Théâtre Rita Lafontaine, pièce: Nana

6 août: Québec, jeux d'artifices, pays: Italie, jardin zoologique + arrêt à Ste-Anne de Beauport.
20 août: voyage surprise.
28 août: Québec, spectacle Génération Motown, reste 6 places.

6 au 10 sept.: Toronto Niagara, 2 tours guidés + croisière, visites Marine Land + Niagara On the Lake, fruits, vignobles, casino, reste 12 places, réservez maintenant.
Thérèse St-Laurent Gagnon: 845-4173 ou Rita Breton-Dussault: 565-7455.

2 PROPRIÉTÉS BUNGALOWS

114 900\$ 4 c.c. brique gr. terr. 1/2 ac. Windsor. Tel: 570-5070. www.pierreboutin.ca. Courtier Immobilier R. Fournier

2 PROPRIÉTÉS BUNGALOWS

4620 MASSAWIPPI Bungalow neuf 3 c.c. bois fr. céramique, flottant, 2 s. bains, terr. 50x100, près des services 130 000\$ taxes incl. Disp. 1er juillet. Garantie maison neuve. Constructeur 569-7991

2001 FLEURIMONT 3 c.c., 2 s. bains, salle familiale, garage 18x26 bois fr., céramique de Carillon unique, patio, 1000\$ 822-2786

2 PROPRIÉTÉS BUNGALOWS



SIA 053527 - Décor extraordinaire rien à faire! Seulement placer vos meubles. 2 ch. à c., planchers en bois, une pièce familiale de 14 x 23. Inklus dans la vente, rideaux et stores. 72 500 \$ Royal LePage Avantage, Donald Landry, agent immobilier affilié: (819) 574-3403.

2 PROPRIÉTÉS BUNGALOWS



55 VILLENEUVE, Bromontville Cotege 2 chambres, armoires chêne blanc, piscine creusée récente 115 000\$ LUCE LORTIE, agent immobilier affilié, Royal LePage Selection, 565-3000 poste 32.

NOTRE DAME DES BOIS



Résidence à franc de montagne, 3 ch. à c., garage 13 x 23, vue panoramique sur les Appalaches. Idéal pour première maison. 59 900 \$ (853181).

SERGE MONTIGNY 570-6357
Groupe Sutton de L'Estrie
Courtier immobilier agréé

LE GROUPE DUTIL
COURTIER IMMOBILIER AGRÉÉ

ODETTE DUTIL 346-4444 poste 222



EST. Bungalow split tout brique, avec abri d'auto et garage détaché, beau terrain paysagé, piscine hors terre. 3 ch. à c. Faut voir!



STOKE Magnifique cotege entièrement aménagé sur 3 étages, mezzanine à l'étage avec vue extraordinaire. 3 ch. à c., bois franc.



ROCK FOREST, DUPLEX. Beau secteur, 2 x 5 1/2 pces avec abri d'auto, très beau terrain. Revenus de 15 900 \$/an. Loyer du haut disponible à l'acheteur. 177875



BORD DE L'EAU - DEAUVILLE Magnifique condo sur le bord du lac Magog, avec belle vue, 2 ch. à c., décoration de bon goût. Piscine creusée. 177875

Visitez notre site internet www.legroupeutil.com

RE/MAX 157, BOUL. JACQUES-CARIER SUD SHERBROOKE
822-2222
www.remax-quebec.com/dabo

HÉLÈNE HÉBERT
868-6666
10 ACRES

AUSTIN
DOMAINE ORFORD, accès lac O'Malley. Propriété impeccable, aires ouvertes, très éclairée, 3 ch. à c., 2 s. de b., foyer. Garage 30 x 24. Grand patio avec gazebo, tennis, piscine.

MAGOG - ORFORD. Domaine Le Bourg-Joli. On y retrouve 7 chalets en location avec foyer, meubles, maison principale de 6 c.c., 2 foyers, tennis, piscine. 200 pi. sur le lac O'Malley.

LISE LAURIN
868-6666

SPACIEUSE DE STYLE CALIFORNIEN Cette élégante maison de 5 ch. à c. a été construite avec une qualité sans pareil. Coût de chauffage très bas. 3 foyers, 12 pièces, 4 s. de bains, sauna, piscine creusée, 3 garages. Grand terrain. Faites-vous plaisir! 275 000 \$

SHERBROOKE NORD AVEC PISCINE CREUSÉE. Gr. bung. split de brique, s. à manger distincte, b. franc, poêle à comb., lente au salon, plateau cathédrale, 4 ch. à c., un bureau, 2 s. de bains, s. familiale. Terr. privé. Abri d'auto double. Transfert! 199 000 \$

MARC BRETON
578-2552

AVEC REVENU
BORD DE L'EAU. Nouveau. Sherbrooke Nord 3 ch. à c. au r.-de-ch., bois franc, foyer au salon, escalier de bois, s. familiale. Renovations 2004, revêtement extérieur (bois) et fenêtres (PVC). Navigable jusqu'au Lac Des Nations. Poss. rapide. 2896, rue Hertel. 209 900 \$

LOUER/ACHETER
NORD
JOLI CONDO sur 2 étages, 2 ch. à c., coin bureau, bois franc (salon, s. à manger, passage), 1.5 s. de bains. Piscine creusée. Poss. rapide. 91 000 \$. 3430, rue Des Chênes, Sherbrooke.

BRUNO DUQUETTE
868-6666

TERRAIN DE 3 ACRES, avec poss. accès au lac Lovering, boisé, terrain plat. Prix : 37 500 \$. Faites vite!

CONSTRUCTION 2004 St-Élie d'Orford. Superbe. 28 x 36, sur 2 étages, avec s.-sol semi-aménagé, planchers et armoires merisier, beau hall d'entrée, aires ouvertes. Grand patio avec piscine. Terrain boisé d'env. 51 000 pi.

CAUSE DE LA VENTE : TRANSFERT!
Prix : 289 000 \$ SIA 051326

Caroline Nadeau Agent immobilier agréé
Ghislain Cloutier Agent immobilier affilié
PRISME IMMOBILIER COURTIER IMMOBILIER AGRÉÉ
www.nadeaucloutier.com
821-0000

NOUVEAU DEAUVILLE - Magnifique bungalow, const. 1996, b. franc, vaste salle de séjour au-dessus du garage. Terrain paysagé et privé, piscine. Rue sans issue. Transfert. Faites vite!

160 PIEDS AU BORD DU LAC DE STOKE. Cotege récent, bois franc, verrière 4 saisons, foyer au bois, portes françaises, garage double détaché sur 2 étages. Terrain de 26 875 pi. paysagé et privé. A 10 min. du CUSE. Un site de rêve!

NOUVEAU ROCK FOREST. JOLI JUMELLE aménagée sur 3 étages, aires ouvertes, foyer au gaz au salon, patio de 8 x 16 avec toit. Terrain paysagé. Rue sans issue. Près des écoles et parcs, le compte à rebours est commencé!

NOUVEAU ROCK FOREST. MAGNIFIQUE JUMELLE VICTORIEN - Aires ouvertes, b. franc, 3 ch. à c., 1.5 s.b., foyer au gaz, décor champêtre, garage, entrée pavée. Terrain paysagé, rond point. Faites vite!

ROCK FOREST - Bungalow rénové, impeccable, 3 ch. à c., 2 s.b., douche en céramique, grande s. familiale avec p.c.i. Piscine. Garage de 20 x 26, réfrig. et chauffé. Secteur recherché. Une visite s'impose.

CANTON DE MAGOG - Splendide cotege avec accès au lac Magog. 5 ch. à c., 2.5 s.b., bois franc, foyer comb. lente, gazebo, piscine, terrain de 19 000 pi. ca. L'intérieur vous charmera!

99 900 \$ ROCK FOREST - Bungalow tout brique, 3 ch. à c. sur le même plancher. Terrain privé, bordé de haies matures, s.-sol aménagé. Rue sans issue. Idéal pour débuter!

JOCELYN FORTIN
(819) 583-1818

IL Y A LONGTEMPS QUE VOUS RÉVEZ D'UN BORD DE L'EAU... Très bon choix, sur les rives du Grand Lac St-François. Accès à la piscine creusée et au terrain de tennis. SIA : 53871

VIVRE D'AVANTAGE... sans les soucis de pelouse et d'entretien. Condo sur le lac Mégantic, avec piscine creusée près du centre-ville. SIA : 53904

SOYEZ OPPORTUNISTE. +/- 4,5 acres pour vos projets de développement, situées à quelques minutes du Carrefour de l'Estrie. Zonage multifamilial. SIA : 51543

PIERRE DODIER
345-5025

GRAND COTTAGE de brique situé dans le magnifique quartier nord. Tranquillité assurée par sa rue sans issue et son boisé à l'arrière. 4 belles chambres à l'étage et une 5e au s.-sol. Terr. niveau fonctionnel et splendide. Terrain privé avec paysage et piscine. Un nid chaleureux pour votre petite famille.

PETIT CHALET, avec splendide bord de l'eau. Un vrai havre de paix de près 1 1/2 acre. Site enchanteur qui entrecroise l'espace des bois et le lac écologique. Un mixte plus que parfait.

+/- 52 ACRES, zonées blanches, situées près de l'ancien Wal Mart. Idéal pour un promoteur immobilier ou investisseur. 885 pi de façade sur le chemin. Accès à l'autoroute 10. Secteur en pleine expansion. Occasion unique à saisir! Faites vite!

FRANCE BLANCHETTE
574-2375

VOUS CHERCHEZ une très belle maison fonctionnelle avec de grands espaces? Et bien, la voici! Le bois et la belle décoration sont à l'honneur. Beaucoup de lumière, armoires en chêne, escalier en bois fr., 3 grandes chambres à l'étage. Planchers de bois fr. et cer. Le s.-sol est aménagé, avec une très grande chambre, s. familiale et bureau.

CETTE MAISON vous surprendra par sa grandeur. Coquette prop. avec beaucoup de rénovations effectuées dont : toiture, fenêtres, rev. ext., portes, certains rec. de pl. 3 ch. à c. sur même pl. parq., 1.5 s. de bains, beau gr. salon sur b. fr. avec mur de pierre. Terr. aménagé. Gr. gar. Sortie indép. au s.-sol. Superbe vue des montagnes. Poss. 4e ch.

MICHEL LANGEVIN
571-1755
BEAUVOIR

ROCK FOREST
au 1563, rue Melville. Impeccable. Grand cotege bien éclairé. Foyer au salon, toit cathédrale. Bois franc sur les 2 étages. Grande s. fam. au s.-sol, avec combustion lente. 237 000 \$.

LAC D'ARRENT, MARBLETON
Vue magnifique sur le lac. Rénovée en 1996. Garage 20 x 26. Plage commune, pêche, sentiers pédestres, ski, natation. C'est à voir. 159 900 \$.

Richard Lavoie et **Line Gregoire**
569-1120
www.lavoie-gregoire.com

Vendez avec nous maintenant et obtenez 1 000\$ d'avantages!
N.B.: Certaines conditions s'appliquent.

FLEURIMONT
Grande famille, 4 ch. à c. à l'étage, 21/2 s. bains, bois franc sur 2 étages, 5e ch. à c. ou bureau au rez-de-chaussée, entrée ind. au s.-sol, s. familiale avec comb. lente. Terrain intime et bordé de haies matures. SIA 052747

ROCK FOREST
A paliers, cette résidence vous offre de vastes pièces dégagées avec une belle luminosité, 3 ch. à c. dont 2 avec balcon, armoires et planchers en chêne, grande salle familiale, s. bains avec bain tourbillon. SIA 054170

NORD
Sherbrooke Nord, condo sur 2 étages avec garage, 3 ch. à c., planchers bois flottant et céramique, 2 s. bains, s.-sol aménagé. SIA 051886

PRESTIGE
Cottage plan unique, pièces vastes, vue sur la ville et Mont Orford, armoires de cuisine en chêne blanchi, bois franc, foyer au salon, 3 ch. à c. et grand garage. SIA 052276

FLEURIMONT
Construction de qualité, cotege sur un terrain magnifique de plus de 32 000 pi. ca. à 5 min. de la ville, belles grandes pièces, 5 ch. à c., bois franc, s. lavage, bureau, garage avec rangement. SIA 050846

FLEURIMONT
Joli bungalow, belle luminosité, bon rangement, 3 ch. à c., bureau, atelier, s. séjour au s.-sol, 11/2 s. bains, beau foyer au gaz au salon, fenestration de 2003. Terrain intime et clôturé. SIA 053186

SHERBROOKE-EST
Boiseries et bois franc à l'honneur, beaucoup de cachet, const. 1920, 3 ch. à c. à l'étage, comb. lente au salon, s.-sol aménagé, portes et escalier à faire rêver. Une visite s'impose. SIA 053407

SHERBROOKE-NORD
Nord, cotege authentique, superbes boiseries, escaliers à couper le souffle, plafond de 9 pi, 3 ch. à c., planchers de bois franc, une belle d'autrefois, dans un secteur recherché. SIA 053791

CHRISTIAN THÉRIAULT
679-4621

EST. Triplex : 2 grands 5 1/2 et 3 1/2 s.-sol. Planchers flottants dans les 5 1/2. Prix : 149 000 \$. Vendeur motivé.

ROCK FOREST. Grand bung. 26 x 42, 3 ch. à c. au r.-de-ch. Belle décoration. Terrain intime entouré de haies de cèdres. Prix : 129 000 \$.

DOMAINE JOLY. Maison modulaire, belle décoration. Terrain loué 565 \$/année. Prix : 69 500 \$.

JEAN-PIERRE COURTOIS
578-3971

57 ACRES. Fermette 3 acres en prairie. Maison entièrement rénovée. Étable 40 x 60. Route 161, Beaulac.

FOYER personnes âgées, 11 chambres, 3 s. de bains, 4 s. d'eau. Beaucoup de rénovations effectuées. Rue Principale, Marbleton. 159 000 \$.

5 LOGEMENTS, rue Bellevue, Waterville. 138 000 \$. Vendu en bas de l'évaluation municipale. Pour se louer à presque rien.

8 LOGEMENTS. 1 600 de Courville, 6 x 4 1/2, 1 x 5 1/2, 1 studio. Construction 1970, briques. Prix révisé.

Annonces classées

Pour placer une annonce classée
(819) 564-2222
 Sans frais
1 800 567-6955
 Du lundi au vendredi de 8h30 à 16h30

Le combo
Placez une annonce classée
 3 jours dans La Tribune +
 1 publication dans La Nouvelle
22% de rabais*
 * obtenez des conditions d'appliquant
 Avis

Des la première journée de parution, veuillez lire attentivement votre annonce. En cas d'erreur, il faut nous en aviser aussitôt car notre responsabilité se limite à la première journée de parution. La Tribune se réserve le droit d'accepter, refuser, annuler ou classer correctement toute annonce sous la rubrique appropriée.

PLUS DE 115 000 LECTEURS PAR JOUR !

La Tribune et La Nouvelle 1950, rue Roy, Sherbrooke (Québec) J1K 2X8

IMMOBILIER		Autos à vendre 104		Animaux 162		Fruits et légumes 221		Traitement de textes, redaction, traduction 302	
ACHAT, VENTE, ECHANGE		Véhicules 5000 \$ et moins 106		Meubles et électroménagers 164		Terre de jardinage et pelouse 222		Cours privés, formation 304	
Propriétés - bungalows 2		Véhicules à louer 108		Entreposage de meubles 166		Ventes de garage arr. de Brompton 224		Esthétique, coiffure 306	
Maisons ouvertes 4		Véhicules antiques et de collection 110		Ordinateurs 168		Ventes de garage arr. de Fleurimont (Est, Fleurimont) 226		Gardiennes, gardiennage 308	
Propriétés à revenus 6		Véhicules lourds 112		Photographie 169		Ventes de garage arr. de Lennoxville 228		Avis de recherche 309	
Condominiums à vendre 8		Entreposage de véhicules 114		Électronique 170		Ventes de garage arr. du Mont-Bellevue (Centre-ville, ouest, Ascot) 230		Travaux domestiques 310	
Maisons de campagne 10		VEHICULES RÉCRÉATIFS		Machine à coudre 172		Ventes de garage arr. de Lennoxville (Centre-ville, ouest, Ascot) 232		Déménagement 312	
Maisons mobiles 12		Motorisés 120		Vêtements, friperies 174		Ventes de garage arrondissement Rock Forest, St-Élie, Deauville 236		Réparation d'appareils 314	
Bord de l'eau 14		Roulottes tentes-roulottes 122		Articles de bébé 176		Ventes de garage arr. de Jacques-Cartier (Nord) 238		Déménagement, transport 316	
Chalets à vendre 16		Bateaux, sports nautiques 124		Instrument de musique 178		Ventes de garage hors-Sherbrooke 240		Paysagistes 318	
Propriétés désérées ou à échanger 18		Motoneiges 126		Articles de sport 180		Marchés aux puces 242		Services divers 320	
Terres, terrains 20		Tout-terrains 128		Bicyclettes 182		Perdu, trouve 240			
Fermes 22		Motos, scooters 130		Prisines et spa 184		Cabanes à sucre 243			
Érablières et sucreseries 24		Remorques 132		Camping 186		Divers à vendre 244			
Commerces à vendre 26		LOISIRS		Chasse et pêche 188		Demande à acheter ou échanger 246			
Bâtisses industrielles 28		Activités, loisirs 140		Artisanat 190					
Bâtisses commerciales 30		Musiciens, groupes 142		Oeuvres d'arts, antiquités 192					
Propriétés hors-Sherbrooke 32		Voyages, covoiturage 144		Collectionneurs 194					
Villejoie hors-Québec 34		EMPLOIS		Équipements à neige 196					
Fin d'œil 38		Personnel demandé 150		Bois et équipement de chauffage 198					
		Travail demandé 152		Tracteurs 210					
IMMOBILIER LOCATION		MARCHANDISES		Équipements de ferme 212		SERVICES PERSONNELS		FINANCES	
Appartements arr. de Brompton 40		Articles de moins de 60 \$ 160		Équipements de restaurant 214		Rencontres, amitiés 260		Hypothèques 330	
Appartements arr. de Fleurimont (Est, Fleurimont) 42				Équipements de bureau 216		Astrologie 262		Argent à prêter 332	
Appartements arr. de Lennoxville 44				Équipements d'établissements 217		Escortes 264		Argent demandé 334	
				Machinerie et outillage 218		Massages 266		Occasion d'affaires 336	
				Matériaux de construction, rénovation 220		SERVICES DIVERS		COMPTABILITÉ, IMPÔTS 338	
						Préparation de curriculum vitae 300		SERVICES FINANCIERS 340	
								SOINS DE SANTÉ	
								Appareils orthopédiques 348	
								Santé 350	
								Soins thérapeutiques, massage 352	
								Soins à domicile 354	
								Croissance personnelle 356	

2 PROPRIÉTÉS BUNGALOWS
 758 LANGLOIS, SHERB
 Bungalow 1956, 2 c.c. + 1 salle
 fam. au s.s., pl. bois fr. et par-
 quetiers au rd. abri auto, ré-
 mise 109 000 \$ 985-2649

2 PROPRIÉTÉS BUNGALOWS
 BÂTISSE COMMERCIALE
 Structure bloc béton et acier
 stram hauteur 18 pi. 40x60, 2400
 pi. avec poss. agrandissement,
 terrain, clôture, actuellement bo-
 dyshop.
 SERGE RICHARD
 courtier immobilier agréé
 Century 21 Star Gem courtier
 819-829-2121 / 819-348-6444

2 PROPRIÉTÉS BUNGALOWS
 * BESOIN MAISONS *
 entre 90 000 \$ et 140 000 \$ J'ai plu-
 sieurs acheteurs sérieux
 Claude Mahieu, Groupe Sutton
 (819) 432-0082

2 PROPRIÉTÉS BUNGALOWS
 * BUNG 24X40, 5 C.C. *
 2 s. bains, bain tourbillon, pl. b.
 franc, céramique et flottant, abri
 d'auto 16'24", piscine 24 pi., cabi-
 non, grande halle de céder, terr. ré-
 gulier de 8000 pi. ca., patio 16x16
 avec très belle vue sur Beauvoir
 129 000 \$ R Forest 570-6028

2 PROPRIÉTÉS BUNGALOWS
 BUNG, 4 c.c., 2 s.b., piscine,
 bois fricram, fenestration et
 toiture neuves, abri d'auto,
 139 000 \$ R Forest 570-6028

2 PROPRIÉTÉS BUNGALOWS
 BUNG, 3 c.c., 2 s.b., chauf-
 ge électrique + halle abri auto,
 garage, piscine hors terre,
 135 000 \$ 846-2608

2 PROPRIÉTÉS BUNGALOWS
 BROMPTONVILLE
 Bungalow, 3 c.c., 2 s.b., chauf-
 ge électrique + halle abri auto,
 garage, piscine hors terre,
 135 000 \$ 846-2608

2 PROPRIÉTÉS BUNGALOWS
 BROMPTONVILLE majestueuse
 ancestrale env. 1850, rénovee,
 proprio occupant + 2 log. terr.
 51 000 pi., zone commercial,
 succession 819-838-1223

2 PROPRIÉTÉS BUNGALOWS
 MAISON MODULAIRE
 2 ch. à c., impeccable,
 très ensoleillée.
 Beaucoup d'extra.
 Faut voir au Parc
 Estrie, Omerville.
 (819) 868-6966

2 PROPRIÉTÉS BUNGALOWS
 PRIX RÉVISÉ: 119 000 \$
 TRÈS GRANDE MAISON CLAIRE
 FINIE 3 ÉTAGES
 15 min. Sherb. (236, St Jean O., E. Ang.)
 Gar. neuf 30 x 20 18 + remise, S-sol tout
 aménagé avec entrée indép. Possib. duplex.
 - 3 ch. à c., poss. 5 + bureau, 2 salles b.,
 2 cabinets toilette, salle fam., salon,
 cuisine/manger, 1 entrée/galerie,
 1 entrée/solarium.
 Libre immédiatement.
 Contactez-moi, visite rapide!
 AURORE BERGER
 Agent immobilier affilié
 (819) 877-3003

Sutton NOMINATION

PATRICIA ZAPATA
 M. Yvan Lemay, directeur du Groupe Sutton
 de l'Estrie, est heureux d'annoncer la venue
 de Mme Patricia Zapata, comme agent
 immobilier affilié au sein de son équipe.
 Patricia saura répondre à vos besoins, tant
 pour acheter ou vendre une propriété.
 Pour un service rapide et professionnel,
 n'hésitez pas à la contacter.
 Vous pouvez la joindre au
 (819) 823-7474

Sutton NOMINATION

IRÈNE MORAIS
 M. Yvan Lemay, directeur du Groupe Sutton
 de l'Estrie, est heureux d'annoncer la venue
 de Mme Irène Morais, comme agent
 immobilier affilié au sein de son équipe.
 Dévouée et honnête, Irène débute cette
 nouvelle carrière, avec passion et
 professionnalisme.
 Nous sommes confiants qu'elle saura être à
 l'écoute de vos besoins et ainsi faire de votre
 rêve une réalité!
 Vous pouvez la joindre au
 (819) 823-7474

2 PROPRIÉTÉS BUNGALOWS
 BUNGALOW, SECTEUR DE CHOIX
 À LENNOXVILLE
 Tout de brique, belle résidence entièrement
 rénovee, 3 chambres à coucher, foyer au
 salon, terrain privé, sur une rue sans issue,
 près de piste cyclable. Elle n'attend que vous!
 164 000 \$.

2 PROPRIÉTÉS BUNGALOWS
 MAISON MODULAIRE
 2 ch. à c., impeccable,
 très ensoleillée.
 Beaucoup d'extra.
 Faut voir au Parc
 Estrie, Omerville.
 (819) 868-6966

2 PROPRIÉTÉS BUNGALOWS
 MAISON MODULAIRE
 2 ch. à c., impeccable,
 très ensoleillée.
 Beaucoup d'extra.
 Faut voir au Parc
 Estrie, Omerville.
 (819) 868-6966

2 PROPRIÉTÉS BUNGALOWS
 MAISON MODULAIRE
 2 ch. à c., impeccable,
 très ensoleillée.
 Beaucoup d'extra.
 Faut voir au Parc
 Estrie, Omerville.
 (819) 868-6966

2 PROPRIÉTÉS BUNGALOWS
 MAISON MODULAIRE
 2 ch. à c., impeccable,
 très ensoleillée.
 Beaucoup d'extra.
 Faut voir au Parc
 Estrie, Omerville.
 (819) 868-6966

2 PROPRIÉTÉS BUNGALOWS
 MAISON MODULAIRE
 2 ch. à c., impeccable,
 très ensoleillée.
 Beaucoup d'extra.
 Faut voir au Parc
 Estrie, Omerville.
 (819) 868-6966

2 PROPRIÉTÉS BUNGALOWS
 MAISON MODULAIRE
 2 ch. à c., impeccable,
 très ensoleillée.
 Beaucoup d'extra.
 Faut voir au Parc
 Estrie, Omerville.
 (819) 868-6966

2 PROPRIÉTÉS BUNGALOWS
 MAISON MODULAIRE
 2 ch. à c., impeccable,
 très ensoleillée.
 Beaucoup d'extra.
 Faut voir au Parc
 Estrie, Omerville.
 (819) 868-6966

L'ÉQUIPE BÉRUBÉ TOUTANT
 est fière de vous annoncer que
Lise Desmarais
 fait maintenant
 partie de l'équipe.
 Depuis le 1er mai, Lise Desmarais, agente immobilière bien connue de l'Estrie,
 fait maintenant partie de notre équipe.
 Lise apporte avec elle son expérience de près de 12 années. Une femme
 engagée, très active dans le marché avec plus de 500 transactions.
 Avec son dynamisme, son énergie et sa volonté, elle saura vous aider à rendre
 vos projets.

L'ÉQUIPE BÉRUBÉ TOUTANT
 CONSEILLERS EN IMMOBILIER
 www.berubetoutant.com
ROYAL LEPAGE
 ÉVOLUTION

UNE FAMILLE À VOTRE SERVICE
 SERVICES IMMOBILIERS
 JACQUES GREGOIRE
 Avec nous
 C'est moins cher!
 Parce que nous
 en vendons beaucoup!

VEDETTES CETTE SEMAINE

- Secteur de prestige de Fleurimont, # 20. Résidence 4 ch. à c., pl. bois franc, véranda 4 saisons, cuisine, salon aires ouvertes, garage double, superbe terrain, vue splendide.
- Occasion unique, # 21. Rock Forest, bungalow 4 ch. à c., 4 s. chambres des maîtres 12 x 27, spa au sous-sol, garage, piscine. Une aubaine à 149 900 \$.
- Superbe domaine, # 45. Pour amant de la nature, const. 98, près de 4 acres de terrain, aménagement floral, cascade d'eau, une place de rêve... Ch. du Ruisseau Rouge, Canton de Magog.
- Cottage, # 43. Const. 2002, 4 ch. à c., secteur de Brompton, pl. bois franc, terrain 182 pi x 348 pi, garage, piscine.
- Bord de l'eau # 35. Rock Forest, cottage, 3 ch. à c., aires ouvertes, abri pour bateau, belle vue sur rivière Magog.
- Avec revenus, # 27. A quelques pas du CHUS, grand 5 pièces à l'acheteur, foyer au salon, terrain 29 000 pi. ca. au sous-sol, loyer 512 \$/mois à 575 \$/mois. Une chance en or!

565-7575 www.jgregoire.ca

Century 21 Guylaine Quintal
 Agent immobilier # 8
STRA-GEN 574-1551
 Courtier immobilier agréé www.guylainequintal.com

SHERBROOKE NORD
 Beau jumelé sur 2 étages, tout brique, 3 ch. à c., bien éclairé. Avec vue sur un beau terrain, situé dans un secteur en demande.
 À QUI LA CHANCE?

SHERBROOKE NORD
 Grand bungalow avec abri d'auto, 3 ch. à c., 2 s. bains, plusieurs rénovations effectuées au rez-de-chaussée, grande salle fam. avec comb. lente. Beau terrain bordé de haies. C'EST L'OCCASION À NE PAS MANQUER!

NOUVEAU SHERBROOKE EST. Impeccable bungalow, 3 ch. à c. Un grand logement 3 1/2 au sous-sol. Beau grand terrain bordé de haies, à quelques pas de l'école et de l'église. Idéal pour bigénération. LOGEZ-VOUS POUR LE PRIX D'UN LOYER!

FLEURIMONT. Charmant cottage NOVACLIMAT, 2 ch. à c. (poss. de 2 ch. à c. au sous-sol). Sur un boisé de 16 500 pi. LA CAMPAGNE À LA VILLE.

Sutton
 Groupe Sutton de l'Estrie
Igor Jovanovic
 Agent immobilier affilié
 (819) 345-8574

MES PRIORITÉS SONT VOS BESOINS!
 N'hésitez pas à me contacter 7/7 jours.
 24/24 heures !!!

* RARETÉ, CHALET 4 SAISONS - Accès privé Lac Aylmer, 3 ch. à c., foyer dans salon d'ambiance. Toit cathédrale. Terrains boisés. A qui la chance! SIA 054156

* 54 ACRES - (8 lots) à Waterloo, zone blanc, à quelques pieds du lac Waterloo. Possibilité de vendre par lot. Beaucoup de potentiel. Faites vite! SIA 052912

SIA 053527 - Décor extraordinaire rien à faire!
 Seulement placer vos meubles. 2 ch. à c., planchers en bois, une pièce familiale de 14 x 23. In-clus dans la vente, rideaux et stores. 72 500 \$.
 Royal LePage Avantage, Donald Landry, agent immobilier affilié: (819) 574-3403.

SIA 053701 - Vieux Nord, maison en brique,
 décor chaleureux, 2 ch. à c., foyer au bois, patio 16 x 16. Une visite s'impose. 158 500 \$.
 Royal LePage Avantage, Me Laurent Pelletier, agent immobilier affilié: (819) 572-7430.

Century 21 STRA-GEN
 Courtier immobilier agréé
Jean-Guy Roy 829-2121
Dany Hamel
 www.danyhamel.ca

RÉSIDENTIELS

ASCOT CORNER. Superbe résidence avec 10 ACRES de terrain, 4 ch. à c., 4 s. bains, garage. Un loyer de 4 1/2 pces disponible pour garder parents ou ami. 320 000 \$.
 Une visite vous convaincra.

EATON. Propriété 1 1/2 étage, terrain de 2,5 ACRES, à 10 minutes de Lennoxville. Seulement 86 500 \$.

FLEURIMONT OCCASION À SAISIR. Super cottage 3 ch. à c., 1,5 s. bains. Prix 144 000 \$.
 À qui la chance?

FLEURIMONT. Rue Brulotte, bungalow 4 ch. à c., 1,5 s. bains. Prix 132 000 \$.

ROCK FOREST. NOUVEAU PRIX Split level,
 construction 2004. Vendeur motivé, faites une offre, prix?

WESTBURY. Construction récente 2003, 4 ch. à c., dans cul-de-sac. Prix 189 000 \$.

TRIPLEX. Rue St-Louis, 2 x 4 1/2 loués 440 \$, 1 x 6 1/2 disponible pour propriétaire occupant. Prix 135 000 \$.

6 LOGEMENTS Boul. Alexandre. Prix 249 000 \$.

SHERBROOKE NORD
 entre bois et golf, golf, cottage de 12 pcs, 5 c.c., solarium, cuisine équipée, s-sol total, garage, ar- din paysager de 33000 pi.ca., gr. pisc. chaudière 395 000 \$ Agens s'abstenir info 821-4474.

SUPERBE RÉSIDENCE
 type jumelé, finition haut gamme et chaudière, 3 c.c., boiserie, foyer salon, amores cuisine élab. térr. secteur tranquille, au- cur voisin arrière, près au 410 et Univer. Sherb., patio, remise, terrain paysagé haies cédres matures 145 000 \$ 820-7886

SUPERBE TRIPLEX
 420, 116 Ave. sud, Sherb., sec- teur très recherché, const. de bri- que, pl. bois franc, platond 9 x 9 garage, beaucoup de rangement, s-sol, 2 étages, prop. occupé 1967, jamais eu de logement vacant, 2 x 3 1/2, chaque log à 2 grande balcon, loués ch. 450 \$ et 600 \$/mois, 12 1/2 pces sur 2 étages, sous-sol, rez-de-chaussée, loué 700\$/mois avec condition- nie ou 800 \$ sans condition, 2 s.b., 5 c.c., syst. de chauffage à l'huile avec fibre électronique, pa- rtoir avec fibre électronique, chambre insonorisée grand pa- rtoir avant et arrière, arros. auto- mates. Poss. log pour prop. 179 000 \$ 864-1666

2 PROPRIÉTÉS BUNGALOWS WINDSOR SECT GREENLAY...

8 CONDOMINIUMS À VENDRE 3e ÉTAGE GRAND CONDO...

14 BORD DE L'EAU 65 PI SUR LE LAC LOUISE...

16 CHALETS À VENDRE MONTFORT NET Châlet 3 saisons...

20 TERRES TERRAINS 4883 ALSIGON Terrain 80x100...

26 COMMERCE À VENDRE ATELIER DE SOUDURE...

42 APPART. ARROND. DE FLEURIMONT (Est. Fleurimont) 4e PL FLOTTANT...

42 APPART. ARROND. DE FLEURIMONT (Est. Fleurimont) 4e PL FLOTTANT...

44 APPART. ARROND. DE LENNOXVILLE 4e RUE OXFORD CRESSENT...

Vincent Roselli inc. COURTIER IMMOBILIER 566-3334

CHATEAU BELLEVUE 4e PL. Parc privé. Terrain de 10400 m²...

ORFORD CHERIBOURG 10e RUE SUD. Terrain de 10400 m²...

POUR ETRE DEMENAGE 30 m de Sherbrooke...

RETOUR AUX SOURCES Weeden, châtelet bois rond...

14 BORD DE L'EAU 25 acres avec maison 1 1/2 étages...

22 FERMES A DANVILLE 25 acres avec maison 1 1/2 étages...

38 CLIN D'OEIL 3e SECTEUR CEGEP Pl. bois, semi-meuble sans escalier...

46 APPART. ARROND. MONT-BELLEVUE 1560-1575 PLACE EVANGELINE...

CONSEILLER HYPOTHECAIRE PAUL GARANT (819) 563-8715

JEAN-YVES PELLERIN Agent immobilier affilié La Capitale Estrie Coop 563-3000

AGENCE DE RENCONTRE 864-4146 570-7331

Appellez Aurélien Painchaud Agent immobilier agréé 822-2222

remax-quebec.com 822-2222

Joyeux 50e anniversaire Marcel

La clé des gens heureux Jacinthe Dubé (819) 564-5000

MAISONS OUVERTES SUR MON SITE INTERNET Je vous invite à visiter l'intérieur de toutes mes propriétés...

INVITATION 50e ANNIVERSAIRE DE MARIAGE

4 MAISONS OUVERTES *VISITE LIBRE Dimanche 5 juin de 14h à 16h...

8 CONDOMINIUMS À VENDRE CONDO VIEUX NORD 51e années ouvertes...

14 BORD DE L'EAU GRAND LAC ST-FRANÇOIS, maison 2 étages...

20 TERRES TERRAINS 34 ACRES Zone blanc, bois, 30-40 ans...

22 FERMES *STOKE-FERMETTE 52 ACRES 4.5 km du CHUS 4 c.c. 2 s.b. garage...

Joseph-Aimé Langlois et Laurette Bizier Club de golf Venise, Deauville

6 PROPRIÉTÉS À REVENUS 3 LOGEMENTS 1 de 8 pièces, 1 de 12, 1x1/2 c.c. cave en ciment...

10 MAISONS DE CAMPAGNE *10 ACRES, FERMETTE + ÉCURIE* Équipement complet...

16 CHALETS À VENDRE A ST-GERARD bord de la Rivière St-François...

20 TERRES TERRAINS 5 acres boisés, chemin 300 pi gravés...

22 FERMES *STOKE-FERMETTE 52 ACRES 4.5 km du CHUS 4 c.c. 2 s.b. garage...

40 APPART. ARROND. DE BROMPTON 4/5e CONSTR. 2002 575\$ Tel: 819-846-3286

10 PROPRIÉTÉS À REVENUS 3 LOGEMENTS 1 de 8 pièces, 1 de 12, 1x1/2 c.c. cave en ciment...

14 BORD DE L'EAU 1404 CHEMIN MAHEU Beaulac, Châtelet 2000...

16 CHALETS À VENDRE A ST-GERARD bord de la Rivière St-François...

20 TERRES TERRAINS 5 acres boisés, chemin 300 pi gravés...

22 FERMES *STOKE-FERMETTE 52 ACRES 4.5 km du CHUS 4 c.c. 2 s.b. garage...

40 APPART. ARROND. DE BROMPTON 4/5e CONSTR. 2002 575\$ Tel: 819-846-3286

14 BORD DE L'EAU 1404 CHEMIN MAHEU Beaulac, Châtelet 2000...

16 CHALETS À VENDRE A ST-GERARD bord de la Rivière St-François...

20 TERRES TERRAINS 5 acres boisés, chemin 300 pi gravés...

22 FERMES *STOKE-FERMETTE 52 ACRES 4.5 km du CHUS 4 c.c. 2 s.b. garage...

40 APPART. ARROND. DE BROMPTON 4/5e CONSTR. 2002 575\$ Tel: 819-846-3286

14 BORD DE L'EAU 1404 CHEMIN MAHEU Beaulac, Châtelet 2000...

16 CHALETS À VENDRE A ST-GERARD bord de la Rivière St-François...

20 TERRES TERRAINS 5 acres boisés, chemin 300 pi gravés...

22 FERMES *STOKE-FERMETTE 52 ACRES 4.5 km du CHUS 4 c.c. 2 s.b. garage...

40 APPART. ARROND. DE BROMPTON 4/5e CONSTR. 2002 575\$ Tel: 819-846-3286

MÉTÉO La Tribune

La Tribune 564-5450

AUJOURD'HUI CETTE NUIT DEMAIN LUNDI MARDI

Victoriaville Sol 28/9 Drummond Sol 28/9 Valcourt Sol 27/9

QUEBEC Sol 18/3 Rimouski Sol 21/5 Gaspé Iles-de-la-Mad. Sol 19/5 Saguenay Var 27/5 La Grande Var 14/2 St-Georges Var 28/9 Lac St-Jean Var 25/5 Sept-Îles Sol 17/4 Montréal Sol 29/12 Trois-Rivières Sol 28/11 Québec Var 28/9 Val d'Or Var 27/6

INDICE UV 1 2 3 4 5 6 7 8 9 10 11 12 13 14 15 16 17 18 19 20 21 22 23 24 25 26 27 28 29 30 60 30

LE MONDE Athènes Sol 29/18 Mexico City Sol 27/13 Beijing Sol 28/22 Moscou Sol 17/7 Berlin Ave 19/16 Paris Sol 18/11 Hong Kong Plu 31/25 Port-au-Prince Sol 35/24 Lisbonne Sol 25/16 Rome Sol 27/15 Londres Var 26/14 Tokyo Var 22/19 Honolulu Sol 30/27 Virginia Beach Ave 25/17 Key West Sol 30/26 West Palm B. Ora 27/21 Miami Ora 20/21

Habitation

Une inspection sérieuse vaut son pesant d'or

Presse Canadienne
QUÉBEC

Pour ceux qui désirent acheter une maison et faire une inspection sérieuse de la propriété avant de conclure la transaction, chercher un inspecteur à bon marché est une affaire risquée.

«Des acheteurs, voulant se dérober à la liste des inspecteurs recommandés par un courtier ou un agent immobilier, se réclament d'un inspecteur moins cherant. Cela paraît être leur unique critère», déplore Bernard Desgagnés, courtier

immobilier de Québec.

Lorsqu'un courtier ou un agent immobilier recommandent des inspecteurs à d'éventuels acheteurs, se défend M. Desgagnés, cela ne veut pas dire qu'ils sont de méche avec lui. Il lui semble qu'il vaut parfois mieux à des acheteurs de croire leur courtier que de se tourner vers un «inspecteur de pacotille» dont le travail, le rapport et les conseils sont quelconques.

Certains, croit M. Desgagnés, s'investissent d'un pareil rôle fondant leur compétence sur le fait que, dans leur vie, il ont acheté une dizaine de maisons. Ils s'annoncent dans les pages jaunes,

échappent à tout contrôle. Rien ne leur interdit.

L'Association des courtiers et agents immobiliers du Québec de concert avec des ordres professionnels afférents s'en inquiète d'ailleurs. Ensemble, ils demandent à Québec que l'inspection des bâtiments soit encadrée et réglementée.

«Alors que le prix d'une maison tient déjà compte du marché et la plupart du temps des réparations à effectuer, ces inspecteurs rock'n roll se permettent de recommander à leurs clients d'arracher un prix d'achat encore plus avantageux», poursuit M. Desgagnés. Ce faisant, les discussions avec le vendeur sont infécon-

des et la transaction improbable.

D'un autre côté, ce genre d'inspecteur pourrait ne pas encourager l'achat dans l'unique but d'éviter d'éventuelles poursuites au cas où il n'aurait pas vu certains défauts dans la maison.

M. Desgagnés est porté à penser que ces «inspecteurs improvisés» offrent leurs services à petit prix soit parce que leurs clients sont peu nombreux, soit que leur compétence est douteuse.

Puis il est d'avis que le toit, les fondations, le système de chauffage et l'humidité sont névralgiques dans l'inspection d'une maison qui doit être exécutée par une personne faisant partie de l'Asso-

ciation des inspecteurs en bâtiment du Québec ou d'un ordre professionnel s'y rattachant (technologues, architectes, ingénieurs ou évaluateurs agréés).

Il insiste : ce n'est pas parce qu'un courtier propose une liste d'inspecteurs qu'ils sont réciproquement de connivence. C'est un service offert à l'acheteur. A lui de mener sa petite enquête pour s'assurer de leurs qualités.

S'il décide d'embaucher le sien, il ne «cherchera pas un prix». Il tournera le regard vers un inspecteur qualifié, consciencieux, à prix raisonnable et disposant d'une bonne couverture d'assurance. Ça se trouve.

Visite libre au lac Aylmer

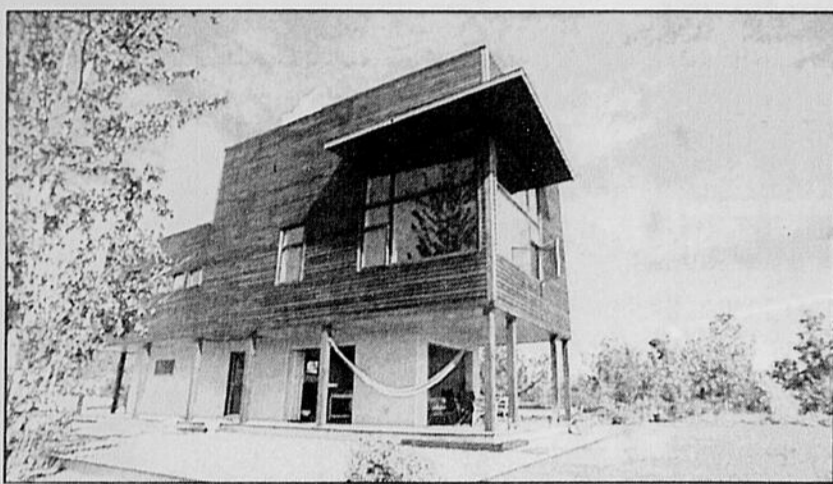

La chaîne de télévision ARTV a célébré le printemps en ajoutant plusieurs nouveaux rendez-vous réguliers à sa programmation dont l'émission *Visite libre* qui pose un regard inédit sur les maisons et l'architecture du Québec. Le 5 juin, l'émission fera découvrir un superbe chalet du lac Aylmer. Le propriétaire est un jeune avocat de Québec qui adore cette maison de campagne à budget relativement modeste et qui a valu le Prix Marcel-Parizeau de l'Ordre des architectes du Québec à sa conceptrice en 2003. La série *Visite libre* est diffusée sur les ondes de ARTV les dimanches à 12 h 30 et à 18 h 30. En rappel les lundis 22 h 30 et les mardis 23 h 30.

Du liège de la cuisine au salon

Michèle Bernard
MONTREAL

Naturel et écologique, imperméable et léger, le liège est chaud au toucher et agréable aux pieds, facile de pose et d'entretien. Qu'exiger de plus!

Depuis 2500 ans, le liège est le matériau idéal pour boucher les bouteilles. Il n'a fait son apparition dans les maisons nord-américaines que dans les années 70. Excellent isolant acoustique et thermique, il n'était alors vendu qu'en dalles murales, faites d'un aggloméré brunâtre. Depuis une dizaine d'années, il est utilisé comme couvre-sol.

«Les lames de liège ont conquis constructeurs et décorateurs à cause de leur élasticité et de leur résistance aux chocs, explique Denis Lanctôt, propriétaire du magasin Tapis Lanctôt, de Saint-Isidore, près de Châteauguay. Au début, par contre, il fallait les teindre et les vernir sur place, ce qui en compliquait l'installation. Aujourd'hui, les lames sont protégées



La Presse, André Pichette

Depuis une dizaine d'années, le liège est utilisé comme couvre-sol.

dès la fabrication par plusieurs couches de vinyle et sont offertes dans une vaste gamme de couleurs. Leur pose est simple et rapide.»

L'arrivée des produits «flottants» - qui ne sont ni collés ni cloués au sol - démocratisé autant les planchers stratifiés que le liège. Il s'agit d'une ressource renou-

vable. La cueillette de l'écorce ne détruit pas le chêne-liège, qui se régénère et a une durée de vie d'environ 200 ans. Le Portugal est le plus grand producteur de liège au monde, là où est établie la firme Amorim Revestimentos, fabricant des tuiles Wicanders, distribuées au Canada par G E Shnier.

«L'essor des lames de liège a été freiné par leur prix, qui varie de 5 \$ à 9 \$ le pied carré, installation incluse. Mais même si le liège coûte plus cher que la céramique, il connaît aujourd'hui un boom incroyable. Les décorateurs avant-gardistes le proposent partout, de la cuisine à la salle de bains, du salon à la chambre. Le liège est un investissement à long terme, fort apprécié dans les condos où les normes d'insonorisation sont élevées. Sa propreté plaît aussi. Adieu les allergies! « Les délais de livraison sont courts, précise Denis Lanctôt. «Comme le liège est très léger, les lames peuvent être envoyées par courrier, à peu de frais.» (La Presse)

Renseignements: 514- 875-1954

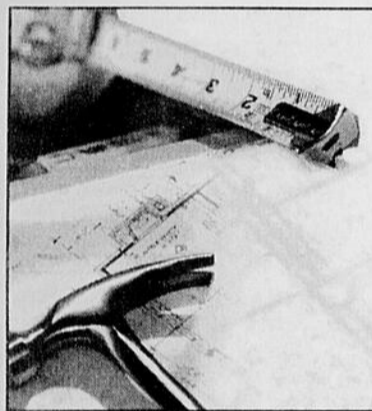

MATÉRIAUX DE CONSTRUCTION ET RÉNOVATION

VOIR AUSSI LES ANNONCES CLASSÉES à la rubrique 220



BRIQUES & PIERRES pour la maison de vos rêves...



Visitez notre **salle de montre**
Heures d'ouverture
Lundi - Vendredi 6 h 30 à 17 h 30
Samedi 8 h à 12 h

Givisco
SPECIALITÉS ET MATÉRIAUX POUR LA CONSTRUCTION

ARRISCRAFT INTERNATIONAL **PERMACON** **Hanson**

Sherbrooke
430, rue Léger (819) 569-9571

Ayez la sagesse de connaître la différence

POSE DE GYPSE - TIRAGE DE JOINTS - PEINTURE

Résidentiel ou COMMERCIAL

BIENVENUE AUX ENTREPRENEURS DE MAISONS DE PRESTIGE! Ambiance de respect mutuel

5846, rue Frontière, Rock Forest (819) 574-5620

Réservez tôt!

FRANÇOIS BONNEAU, PROPRIÉTAIRE

Le plus grand éventail de choix



CMV
CANADA MOULURES LIQUIDATION

Secteur Sherbrooke 6511, boul. Bourque, Rock Forest
Secteur St-Hyacinthe 6400, Etienne-Racine, Sainte-Rosalie

1 000 000 \$ en inventaire
Bois franc, Plinthe, Cadrage, Cimaise, O-Gee, Q-Rond, Arrêt de porte, Gorge, Coin extérieur, Nez de palier, Reduit.

Et plus!
Jusqu'à 4 fois moins cher que les grandes surfaces!

VASTE CHOIX DE O-GEE
Prix grandes surfaces **32\$**
NOTRE PRIX: 8\$

Prix spéciaux
POUR MAISON COMPLETE M.D.F.

Groupe Gaston Côté
CENTRES DE RÉNOVATIONS ET DE MATÉRIAUX

L'ÉVÈNEMENT DEWALT

Le Groupe Gaston Côté est heureux de vous inviter à l'évènement **DEWALT**

VENDREDI ET SAMEDI LES 10 ET 11 JUIN 2005
chez Gaston CÔTÉ - 1000 GALT EST, SHERBROOKE

Venez profiter sur place **DE RABAIS** sur tous les produits **DEWALT**

Venez essayer les outils **DEWALT** et discutez avec l'un des spécialistes sur place.

Avec tout achat de 50 \$ ou plus de produits courez la CHANCE de GAGNER un ensemble de 6 outils à batterie **DEWALT** d'une valeur de 900 \$

Sherbrooke 564 8841 Rock Forest 564 2287 Windsor 845 4444 Megantic 583 3336 Cowansville (450) 266 0303

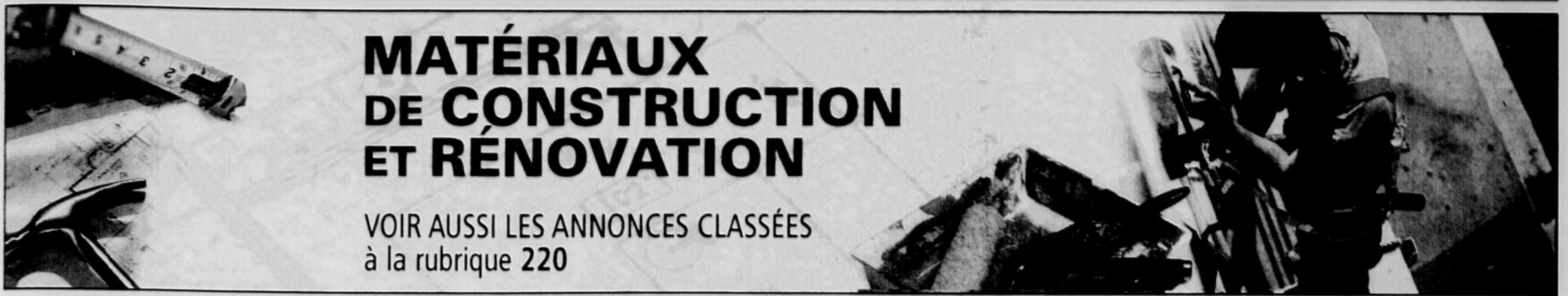

MATÉRIAUX DE CONSTRUCTION ET RÉNOVATION

VOIR AUSSI LES ANNONCES CLASSÉES à la rubrique 220

ENTREPÔT DU PLANCHER FLOTTANT

PLANCHER FLOTTANT spécial 89¢/pi²

Bois franc 329¢/pi²

Cerisier antique, érable et merisier antique SERVICE D'INSTALLATION.

• Choix • Qualité • Bas prix

4382, boul. Bourque, Rock Forest 820-2284

Excavation • ORFORD inc.

Équipement de pelles complet • Excavation • Transport

Prop. : Stéphane Bélanger

• Brise-roche • Plaque de compaction • Gobelet inclinable 48 po • Pouce hydraulique

(819) 847-2221

Concours La Tribune Notre Gaston bricole

Participez au concours et courez la chance de gagner :

2 000\$ en prix chez **Gaston Côté**

Table 48 po • 4 chaises • Parasol • Barbecue Broil King Signet 20, 50 000 BTU • Terrasse en bois traité

Recherchez les **Gaston** dans les pages du journal La Tribune, collez-les à l'endroit prévu à cet effet, complétez le coupon-réponse et faites-le parvenir avant le 2 juillet à l'adresse suivante : **Concours La Tribune - Gaston Côté, 1950, rue Roy, Sherbrooke (Québec), J1K 2X8**

Nom : _____ Adresse : _____ Téléphone : _____ Âge : _____

Tirage le 9 juillet 2005 à 16h.

Règlements du concours disponibles à La Tribune

* Réservé aux 18 ans et plus.

<p>46 APPART. ARROND. MONT-BELLEVUE (centre-ville, ouest, université, Ascot)</p> <p>2%, 3%, 4%, 5%, 6% Disp. Juin-Juillet</p> <p>Plusieurs RUES</p> <p>SECTEURS 820-2286</p> <p>2 1/2-3 1/4-4 1/2 LOUER n-chauffé, n-éclairé, meublé ou non. Tél. 560-3242 après 15h.</p> <p>2 1/2-GRAND chambre séparée, pl. bos; mur de brique, poêle, frigo inclus, lav. séch. dans imm. 5605 tout inclus. 563-3577</p> <p>* 2/ CHAUFFÉ ÉCLAIRÉ * semi-meublé 3600/m. rue Alexandre 1-877-676-7502, 569-7263</p> <p>2/ DIRECTEMENT EN FACE de l'université, meublé, buanderie dans imm., libre imm.</p> <p>Tél. 418-668-6506</p> <p>2/ SEMI MEUBLÉ eau chaude, bord de l'eau. 3355, 823-8455 ou 574-4213</p> <p>2% tout compris, pl. 350\$/mois 345-0076</p> <p>343 BROOKS 4 1/2 libre juillet 440\$/mois 563-1537 / 570-8528</p> <p>3 PCES ch. eau ch. meublé non fumeur, semi s sol bord de la rivière. Libre. 562-6882</p> <p>3 1/4-4 1/2-5, PRES UNIV. Secteur paisible, autobus, congé, bienvenue aux retraités. piscine 566-8328 / 578-8328</p> <p>3 1/4-4 1/2-5 dans immeuble de béton, pres Mont Bellevue. Tél. 563-1399</p> <p>3 1/4-4 1/2 BON PRIX! Chauffé, eau chaude 823-3060 / 346-0689</p> <p>* 3 1/2-4 1/2-5, rue Des Boies * Ch. eau ch. endroit tranquille Tél. 822-2496</p> <p>* 3 1/2-4 1/2-5, rue Des Boies * semi-meublé, 3600 tout inclus, asp. cent. sous-sol. Libre 1er juillet. Tél. 566-6501 / 563-1399</p> <p>3 1/2 CACHET RUSTIQUE Courtoiselle, pl. bois franc, ent. lav. séch. 2955 eau ch. inc. Tél. 821-9402</p>	<p>46 APPART. ARROND. MONT-BELLEVUE (centre-ville, ouest, université, Ascot)</p> <p>3 1/2, entrée privée, stationnement, 3305/mois rien d'inclus. Téléphone: 819-864-9401</p> <p>3 1/2 GRAND Libre juillet, entrée lav-séch., balcon et piscine ext. Prés de l'Université et autobus. 346-9881</p> <p>3 1/2 LAURIER chauffé, eau ch. libre 1er juillet ou avant. Inf. 563-7019</p> <p>3 1/2 LIBRE 1er JUILLET 1960 Des Boies, chauffé, eau chaude, tourne, semi-meublé si désiré. 532-4598, 565-2901</p> <p>3 1/2 MAISON PRIVÉE Meublé ou semi-meublé, cable tv, buanderie, 4505/mois tout inc. Prés parc Belvédère. 562-0781</p> <p>3 1/2 pl. bois fr. stores inclus. 2905/mois. Tél. 562-5408</p> <p>3 1/2 RÉNOVÉ, planchers bois francs, entrée lav-séch., libre 1er juill. 3255/mois 566-2393</p> <p>* 3 1/2 RUE FAIRMOUNT * pl. b franc, eau ch. tourne, libre imm. 3305/mois. Tél. 346-7598</p> <p>rue Olivier, 3205 rien d'inclus. Libre 1er juillet. 570-1325</p> <p>3 1/2 rue Wellington Nord, Edifice Dunkin Donuts, style studio, semi-meublé, ch. éclairé, s. lavage. 4255. Tél. 822-0176, Alain.</p> <p>3 1/2 SEMI-MEUBLÉ chauffé, eau ch. 70 Pied 4155/mois 1er juillet. Tél. 578-7383</p> <p>3 1/2 TRES GRAND, libre juillet. Dans petit immeuble tranquille, entrée lav-séch., 2 looker int. Prés de l'université et autobus. Info: 346-9881.</p> <p>3 1/2 TRES PROPRE 3755 chauffé, eau ch. rue Fabre, libre 1er juillet. Tél. 569-2373</p> <p>4 1/2 DEMI S.-SOL 4505 CH. eau ch. Rue Des Boies près Univ. Libre 30 juin. 41/2 se étage 4855 ch. eau ch. 41/2 se étage 4855 ch. eau ch. 572-9229</p> <p>4 1/2-4205 RIEN D'INCLUS avec cave, pl. flottant, 1er juillet. Tél. 679-5573 822-1712</p>	<p>46 APPART. ARROND. MONT-BELLEVUE (centre-ville, ouest, université, Ascot)</p> <p>4 1/2 - 480\$ Tout inclus, rez-de-chaussée, entr. Libre 1er juillet ou avant. 563-1233</p> <p>4 1/2 OUEST Boiseries 4855/mois 346-9036</p> <p>4 1/2- rue ALEXANDRE Eau chaude pour juillet. 4955/mois 569-0407 / 564-1079</p> <p>4 1/2- SYST. SÉCURITÉ Portes-fer, remise int., asp. central, 1 stat., n-chauffé, n-éclairé, pas d'animaux. 1398 Kingston. Tél. 566-8541</p> <p>4 1/2 CH. EAU CH. libre 1er juillet, 1630 de Courville, 4455, 879-4652 ou 864-1581</p> <p>4 1/2 CHAUFFÉ, EAU CH. demi-sous-sol, libre 1er juillet. Au 1676 de Courville 4505/mois. Enquête de crédit demandée. Tél. 571-4428 / 864-4298</p> <p>4 1/2 chauffé, semi-meublé, pres de tout serv. 4405, 563-2317 sur, 564-1199 poste 2330</p> <p>4 1/2 DISP. 1er JUILLET 4855, entrée lav-séch., rien d'inclus. Pas ch. Stat. 1 voiture. 1125 des Seigneurs, près mont Bellevue (U de S). 346-3022</p> <p>4 1/2 INSONORISÉ ensolleillé, gr. pièces, chauffé, eau ch. Pas de chien, libre 1er juillet. 523-5453</p> <p>4 1/2 RUE CAMBRI n-fumeur, tranquille, max 2 pers. Libre 1er juillet. 562-0000</p> <p>4 1/2 RUE PRINCE 3e étage, 4555/mois. Rien d'inclus. Libre 1er juillet. 562-2548.</p> <p>4 1/2 SALON DOUBLE RUE LAROCQUE, cuisine et planchers neufs, 3e étage, stat. vue sur la ville, libre 1er août. 6005 rien d'inclus. Tél. 569-0786</p> <p>5 1/2 PL. BOIS boiseries, 2 c.c., tranquille, balcon, 6405, chauffé, eau chaude, garage. Tél. 578-4272</p> <p>* 5 1/2 GRAND * 3ème étage, remise, corde à linge, immeuble tranquille. Tél. 348-4034</p> <p>* 5 1/2 LIBRE AÛT * GALT OUEST, tout inc. 5905 / mois. De Courville ch. eau ch. 5855. Pas d'animaux. 565-8344</p> <p>6 PCES chauffé, eau chaude, près PCES services, libre 1er sept. 564-1477</p> <p>6 1/2 KING-ALEXANDRE 1er étage, 4755/mois non ch. pas stat. propre, s.b. car. libre 1er juillet. Apr. 18 h. 566-7506</p> <p>6 1/2 PRES UNIVERSITÉ 8805/mois ch. eau ch. bain toilette. 565-4951 / 345-4243</p> <p>70 PEEL 1 1/2 Semi-meublé, ch. eau ch. libre imm. 3305. Tél. 566-5768</p> <p>81 KING OUEST 1 1/2 à 3255, 2 1/2 à 3405 / mois. Prés de tous les services, bus. 825-1273</p> <p>* 870 BERTRAND * sous-sol, eau ch. 4%, 3805, juillet. 1671 De Courville, 4% ch. eau ch. 4505, 1925 Des Grandmonts, 2% tout inclus, semi-meublé, 3505, 3% ch. eau ch. juin, 3805, 4% ch. eau ch. 4605. Pas d'animaux. Enquête de crédit. Tél. 570-1203</p> <p>875 rue VEILLEUX dans 42 log avec congé. Grand 4 1/2 PCES, ch. eau chaude, piscine ext. 1er juillet. 6305/mois</p> <p>AUSSI 3 1/2 PCES 1er juillet. 4605/mois 846-2697</p> <p>APP. RODRIGUE 3 1/2 chauffé, eau ch. meublé ou non, pres parc, piscine, église, tranquille. Tél. 565-9137</p> <p>À VOIR! 4 1/2, 1er juillet, super propre, grand, beaucoup de rangement, 4505/mois rien d'inclus, 10 min. de l'UdeS, 566-7589, laisser message</p>	<p>46 APPART. ARROND. MONT-BELLEVUE (centre-ville, ouest, université, Ascot)</p> <p>* BEAU GRAND 4 1/2 * salon double, Rue Larocque, près écoles et services. Plancher céramique et flott., refait à neuf en 2003-2004. 5505/mois rien inclus. Libre 1er juillet ou avant. 563-1233</p> <p>GRAND 1 1/2 PRES UNIV. meublé, chauffé, éclairé, disp. imm. 3505/mois 348-1330</p> <p>GRAND 3 1/2: bien situé, face Carrefour Dunant, non-chauffé, non éclairé, pas d'animaux, stat. libre 1er juillet. 4005/mois, 565-5836</p> <p>GRAND 3 1/2 chauffé, éclairé, Téli. 565-4037 / pag. 560-0298</p> <p>GRAND 4 1/2 - 1ER PL. 5255 rien d'inclus. Réf. exigées. Tél. 843-6179 heures de repas.</p> <p>GRAND 4 1/2 chauffé, eau ch. de semi-meublé, Rue Wellington. Au dernier étage de l'immeuble, grand personnel pour te parler sur la tête. 4805 569-7558.</p> <p>GRAND 7 1/2 CENTRE-VILLE Bois franc, boiseries 7155 rien d'inclus. 1961 étudiants. Jean 346-1223/346-3941</p> <p>GRANDS 3 1/2 et 4 1/2 Ultra moderne, edifici de béton, ascenseur, bain toilette, etc. Idéal pour personnes retraitées. Libre mai et juillet.</p> <p>* 17 King Est. 2 1/2 - 3 1/2 meublé ou non 564-6595 / 562-0885</p> <p>CENTRE-VILLE PLAZA KING 2 1/2 - 3 1/2 meublé ou non, endroit tranquille. Libre mai et juillet. 562-0885</p> <p>* GRANDS 4 1/2 * Libre 1er juillet, 1er sept., entrée lav-séch., lave-vas. 821-9990 / 572-0407.</p> <p>GRANDS 4 1/2 neufs luxueux, libre imméd. et juillet. 569-0697 ou 514-892-0547</p> <p>LIBRE 1ER JUILLET 4 1/2 chauffé, eau chaude, end. tranquille. Pas de chien. 345-1370.</p> <p>LIBRE 1ER JUILLET * Très grand, airs ouverts, style condo, planchers bois flottant et céramique. Libre juillet. Tél. 569-4977</p> <p>RUE ANDRÉ - 2 1/2 NEUF Libre pour le 1er septembre. Tél. 569-4977</p> <p>RUE ANDRÉ - 4 1/2 Très grand, airs ouverts, style condo, planchers bois flottant et céramique. Libre juillet. Tél. 569-4977</p> <p>SECTEUR UNIV. 3 1/4-4 1/2 Loc. 346-0542 / 569-0233</p> <p>SECTEUR UNIVERSITÉ 1 1/2 tout inclus Loc. 346-1097</p> <p>SECTEUR UNIVERSITAIRE 7 1/2, pces, idéal pour 4 étudiants, 7805/mois chauffé, eau ch. 3 stat. 821-4118</p> <p>48 APPART. ARROND. MONT-BELLEVUE Rue Forest, St-Élie, Beauville</p>	<p>48 APPART. ARROND. MONT-BELLEVUE (centre-ville, ouest, université, Ascot)</p> <p>1017-1030 HÔTEL DE VILLE Beau grand 4 1/2 luxueux à 6255, style condo, imm. 6 log, récent, bien situé. Prime de 2005 à la signature. 345-8164</p> <p>3 1/2 1ER PLANCHER 3755, libre pour juillet, avec références. 347-4214 ou 514-802-4808</p> <p>* 3 1/2 A SOUS-LOUER 4055/m * R. Forest, eau ch. fournie, entrée lav-séch. Guyane 566-6274</p> <p>3 1/2 DANS 4 LOG. NEUFS End. tranquille et boisé, pl. b.1 + céram. 1 gr. balcon, 2 stat., remise ext. 1er juill. 6505/mois. 574-4177, 346-9110, 864-6995</p> <p>4 1/2 DANS 6 LOG. récent, Rue des Bouvrouils et ch. Dion à St-Élie. Pl. flottant et céramique, remise, 2 stat. Libre mai et juillet. 6105 et 6255/mois, 563-9473 / Cell. 574-0903</p> <p>4 1/2 DANS JUMELÉ, ST-ÉLIE 6755 chauffé, eau ch., électro, pas d'animaux. 569-5897/589</p> <p>4 1/2 MI-VALLON Luxueux avec foyer 566-0336 / 822-9095</p> <p>4 1/2 NEUFS, STYLE CONDO 6 log, balcon privé, terrasse, tous services, tranquille. 5955 juillet, août, sept. 571-4510, 566-8730</p> <p>4 1/2 ROCK FOREST ch. eau ch. fourni, tranquille, piscine ext., libre 1er juillet. 563-3617</p> <p>4 1/2 RUE FONTAINE R. Forest, endroit très tranquille, libre 1er juillet. 4755/mois, eau ch. fournie. Cell. 572-7700</p> <p>4 1/2 RUE MIMI SHEA Constr. neuve, luxueux 4 1/2-5 1/2, 6 log, balcon privé, terrasse, tous services, tranquille. Libre 1er juillet. 563-1537 / 570-8528</p> <p>4 1/2 SECTEUR TRANQUILLE 2 stat., luxueux, demi-sous-sol, bien éclairé, à voir. 801 Henri IV. Jour. 578-2556, soir. 842-1581</p> <p>4 1/2 STYLE CONDO Grand, moderne, très propre, endroit tranquille. Libre de tous services. Tél. 564-7656</p> <p>4 1/2 SUPERBE - 905 HENRI IV ROCK FOREST Imm. 4 log, 2202, foyer, 2 stat., remise, juillet. 6305/mois, 820-0153</p> <p>* 5 1/2-3 1/2 RUE BRISQ * const. 2001, 8 log briques, asp. centrale, pl. flot., céramique, armoires b-franc, o-jour, frais peint, 2 stat. 6505/mois. Libre juin ou juillet. 564-5956</p> <p>6 1/2 CONSTR. 2003 Libre 1er juillet. 6105/mois. Opportunité d'achat, future maison ou appartement.</p> <p>A DEUUVILLE, GRAND 3 1/2 end. très tranquille, pour personne seule. Tél. 520-5729</p> <p>ATTENTION! TRES BEAUX LOG PLAZA BOURGOGNE Rock Forest 1er juillet et 1er août À partir de: 3% 4608 L compris Aussi 4% 5455, 5% 6255 Grandes pièces, chauffé, eau chaude, piscine, autobus, congé sur place, possibilité avec planchers flottants. Diane 822-1220 / Liette 573-0264</p> <p>BEAU 4 1/2 BORD RIVIERE Mag. Rock Forest,oyer au gaz, piste cycl. 345-0923</p> <p>BEAU 5 1/2 - R.FOREST Chauffé, eau ch. 5105/mois 348-0963</p>	<p>48 APPART. ARROND. MONT-BELLEVUE (centre-ville, ouest, université, Ascot)</p> <p>4 1/2 DANS 4 LOG. NEUFS 1017-1030 Hôtel de Ville, luxueux à 6105, style condo, imm. 6 log, récent, bien situé. Prime de 2005 à la signature. 345-8164</p> <p>BEAU GRAND 4 1/2 à louer rue George V à Rock Forest. 6255 / mois rien d'inclus. 822-2342</p> <p>BEAU GRAND 5 1/2, bien éclairé, secteur tranquille, 5155 rien d'incl. Tél. 864-7341</p> <p>* BEAU GRAND 5 1/2 STYLE CONDO * près des services, 1er étage, stat. avant, salle d'eau chambre des maîtres, libre 1er juillet. 6505 / 819-864-7023; cell. 620-4083 soir et fin de sem.</p> <p>* DEUUVILLE, GRANDS 3 1/2 * face au lac, piscine, pl. b franc, bien éclairé, neufs, 159-5128. 6555 Libre juin, août, sept. 571-4510, 566-8730. Tél. 864-1925</p> <p>FAUT VOIR! Construction 2004, très grand 4 1/2 style condo. Quartier paisible, s. bains, luxueux et ++. Mal graté, 6555, 823-7509 / 569-5128</p> <p>FAUT VOIR! neuf grand 3 1/2, aire ouverte planchers bois franc, plafond 9 pi., entrée lav. séch., lave-vas. grands espaces verts. 572-2418</p> <p>GRAND 4 1/2 STYLE CONDO pl. flottant et céramique. Tranquille, salle de bains, luxueux, 6555 Libre juin, 823-7509 / 569-5128</p> <p>GRAND 5 1/2 R.FOREST demi sous-sol, très bien éclairé, eau ch. 5273, juillet. 565-4798</p> <p>GRAND 5 1/2 STYLE CONDO Neuf, face rivière, grand stat. cab. 843-8594 / 843-4468.</p> <p>GRAND LOFT 1200 p.c., rénové à neuf, bois partout, plafond en lattes, pl. par. bois fr., céramique, entrée lav. séch., plafond mansardé, village de Rock Forest. 6255 tout inclus, 864-7076</p> <p>HÔTEL DE VILLE - 1017-1030 Beau grand 4 1/2, luxueux à 6255, style condo, imm. 6 log, plancher flottant, céramique. Prime de 2005 à la signature. Tél. 829-1273</p> <p>MAISON DE VILLE 5 1/2 R. Forest, 2 étages, secteur résidentiel, tranquille, cours arrière. 8955/m. Tél. 819-565-4790</p> <p>ROCK FOREST 4798, Gaspé, beau grand 5 1/2, eau chaude, près services. 5258/mois. 573-3026 / 846-6952</p> <p>ROCK FOREST GRAND 4 1/2 rénové au complet, asc. 6205, 1er plancher. 5105/mois. Tél. 570-4816</p> <p>50 APPART. ARROND. JACQUES-CARTIER (nord)</p> <p>1 1/2-2 1/2-3 1/2-4 1/2-5 1/2 Info: 569-4000 ou 670-2428</p> <p>* 1 1/2-2 1/2-3 1/2-4 1/2-5 1/2 * SUPER RABAI sur pris de location. Édifice de prestige, rue Prospect et Lomas. Tél. 821-2463.</p> <p>* 11 ET 3 1/2, 3455 A 4458 * meublé, chauffé, eau ch., élect. intercom. 569-4967</p> <p>1 1/2 MEUBLÉ, CHAUFFÉ, éclairé. Tél. 562-3179</p> <p>1 1/2 RUE PRECOURT Meublé, tout inclus. Libre 1er juillet. 3355/mois. 821-0191</p> <p>2654 KING OUEST 1 1/2-3 1/2-4 1/2-5 1/2-6 1/2 imm. - 1er jan. 1er juillet et 1er août. Info: 563-1297</p> <p>2 1/2, 3 1/2, 4 1/2 LES RESIDENCES DU CARREFOUR 2825 Du Manoir Éligible au Crédit de 22% Jour: 564-4408</p> <p>2 1/2 Vieux Nord, pl. bois fr. lav. séc. gratuite, chauffé, eau ch. bay window. Daniel 574-9210</p>	<p>50 APPART. ARROND. JACQUES-CARTIER (nord)</p> <p>* 3 1/2 CHAUFFÉS * 4206 Châteaufort Eau ch. asp. mur, intercom. très propre, stat. buanderie. 4205/mois Libre 1er juillet. 346-5551 / 580-2820</p> <p>3 1/2 - 1532 RUE ONTARIO Pour personne seule retraitée, non-fumeur. Libre en juillet. 5255. Tél. 620-6605</p> <p>3 1/2 - 4 1/2 - 5 1/2 App. Place McGregor Pris de tous les services. Eau chaude, piscine, meublé si désiré. 745 McGregor. 679-5058</p> <p>3 1/2 A LOUER 752 Malouin, aires couvertes, entrée lav-séch., 1 stat. Libre 15 juin. Prendre rendez-vous au 620-4606</p> <p>3 1/2 chauffé, eau chaude, électro, semi-meublé. Libre 1er juillet. 4205/mois. Tél. 346-5236</p> <p>3 1/2 DANS BUNGALOW Entrée privée, piscine creusée, éclairé, armoires chêne, tranquille. 4755, non chauffé. 348-9445</p> <p>3 1/2 ENTREE LAV. SÉCH rue Richard 2e étage, ascenseur, pl. bois, bain toilette, autobus. 4855/mois. Tél. 569-0924</p> <p>3 1/2 VIEUX NORD - GRAND * style condo. Pas d'animaux. Libre imm. 4855/mois. Tél. 346-9036</p> <p>* 3 1/2 VIEUX NORD COOP. D'HAB * style condo. Pas d'animaux. Libre imm. 4855/mois. Tél. 346-9036</p> <p>* 3 1/2 VIEUX NORD COOP. D'HAB * style condo. Pas d'animaux. Libre imm. 4855/mois. Tél. 346-9036</p> <p>4 1/2, 5358-M CHAUFFÉ, EAU CHAUFFÉ, 2 stat., balcon, pl. bois fr., 794 rue Malouin. 879-7366</p> <p>4 1/2, stat. entrée lav. séch., près parc Viger, piscine ext. 5065/mois. 514-271-7814 ap. 18h</p> <p>4 1/2 - 2777 DU PLATEAU 500 m. du Carrefour, 2 étages, rénové, tranquille. 6258, 820-1277</p> <p>* 4 1/2 - 560 JACQUES-CARTIER NORD * meublé tranquille, sécuritaire, près des services, ch. eau ch. 5555/mois. Tél. 562-6163</p> <p>4 1/2-CARREFOUR foyer, bain, tourb. asp. central, garage. 6605. Tél. 563-8085</p> <p>* 4 1/2 - PRÈS CARR. * Rue Thérèse, grand, condo à louer, superbe, env. 1200 p.c. avec 2 por. les patio et balcon. Bâse neuve. Libre 15 juin. Info: 347-1616</p> <p>4 1/2 6758 RUE MONT-BROME Style condo 2 c.c. pl. flottant, céramique. 1er juillet.</p> <p>6 1/2 communicant: 9258 2 entrées, idéal pour travailleur autonome ou logger ses parents. Libre juin ou juillet. Tél. 819-821-0191</p> <p>4 1/2 NEUF style condo, promo pour juillet, construction supérieure. 6705. 346-0623</p> <p>4 1/2 pour août, 5075/mois pl. bois fr. chauffé, eau ch. tranquille. 566-7161 après 19h</p> <p>4 1/2 PRES CARREFOUR Ch. eau ch. enquête de crédit exigible. Libre 1er juillet. 820-4167</p> <p>4 1/2 PRES CARREFOUR chauffé, 1er étage, gr. balcon, espace de rangement ext. et int. poss. 2 stat. libre 1er imm. cell. 822-8026, pag. 573-9982</p> <p>4 1/2 rez-chaussée libre 1er juillet, calme, près de tout, lav-séch. meublé, poss. meublé. 5505/mois. Tél. 563-3185</p> <p>4 1/2 REZ-DE-CHAUSSEE, moderne, spacieux, tranquille, face à un boisé, près Carrefour. 6405 non ch. 819-837-2755</p> <p>4 1/2 rue MIMI-SHEA Près Carrefour, spacieux, à aire ouvertes, style condo. 6605/mois. 578-8188 / 864-4656</p>	<p>50 APPART. ARROND. JACQUES-CARTIER (nord)</p> <p>* 4 1/2 STYLE CONDO, NEUF * à sous-louer, rue Prospect, 1er juill. 6005/mois 566-7400, 562-2586</p> <p>NORD Studios modernes Rue Ontario Meublés, éclairés, chauffés. Près parc et services. 569-6144 / 177142</p> <p>Appartements Place Okimuk 2600, boul. de Portland</p> <p>3 1/2 - 4 1/2 - 5 1/2 A partir de 600\$</p> <p>Immeuble et app. de prestige, de grandes superficiers et de qualité condo, avec vue, garage, tempéré, piscine ext. et c.</p> <p>569-4408</p> <p>Appartements luxueux 3 1/2, 4 1/2, 5 1/2 Clientèle de 50 ans et plus</p> <p>566-6778 574-7785</p>
--	---	---	---	---	--	--	---

237, rue King Ouest, app. 2

4 1/2 pces, eau chaude fournie, près autobus, plancher bois franc.

569-4482, Aline

4 1/2 - 465\$

rue Massé chauffé, eau ch. fournie, tranquille, vue panoramique, grande galerie et locker, près piste de ski, parc et arène. Libre 1er juillet ou avant. 563-0587, cell. 437-1215

ST-ÉLIE A LOUER 1 GRAND 4 1/2 LIBRE 1^{er} JUILLET INFO : 620-7580

GRAND 5 1/2 RÉNOVÉ
Rock Forest
Libre 1er juillet. 675 \$/mois.
884-8869
visite sur rendez-vous. 173310

50 APPART. ARROND. JACQUES-CARTIER (nord)

1 1/2-2 1/2-3 1/2-4 1/2-5 1/2
Info: 569-4000 ou 670-2428

* 1 1/2-2 1/2-3 1/2-4 1/2-5 1/2 *
SUPER RABAI sur pris de location. Édifice de prestige, rue Prospect et Lomas. Tél. 821-2463.

* 11 ET 3 1/2, 3455 A 4458 *
meublé, chauffé, eau ch., élect. intercom. 569-4967

1 1/2 MEUBLÉ, CHAUFFÉ, éclairé. Tél. 562-3179

1 1/2 RUE PRECOURT
Meublé, tout inclus. Libre 1er juillet. 3355/mois. 821-0191

2654 KING OUEST
1 1/2-3 1/2-4 1/2-5 1/2-6 1/2
imm. - 1er jan. 1er juillet et 1er août. Info: 563-1297

2 1/2, 3 1/2, 4 1/2
LES RESIDENCES DU CARREFOUR
2825 Du Manoir
Éligible au Crédit de 22%
Jour: 564-4408

2 1/2 Vieux Nord, pl. bois fr. lav. séc. gratuite, chauffé, eau ch. bay window. Daniel 574-9210

PROTECTION INCENDIE, ASCENSEUR. Face au parc. Stationnement intérieur.

3200, rue Richard. 566-6778 574-7785

PLACE 105 LOMAS

1 1/2 - 3 1/2 - 4 1/2

Piscine intérieure • Ascenseur
• Sauna • Sécurité
• Bois, céramique • Chauffé, eau chaude

578-8788

L'ermitage

1120 JOGUES

MONT BELLEVUE

Une vue imprenable sur la ville

Plusieurs grands disponibles.

Béton
Insonorisé
Toit-terrasse
Piscine intérieure
Très larges baies vitrées
Stoffement intérieur option

1-800-563-7715

875 rue VEILLEUX
dans 42 log avec congé.

GRAND 4 1/2 PCES,
ch. eau chaude, piscine ext. 1er juillet. 6305/mois

AUSSI 3 1/2 PCES
1er juillet. 4605/mois 846-2697

APP. RODRIGUE
3 1/2 chauffé, eau ch. meublé ou non, pres parc, piscine, église, tranquille. Tél. 565-9137

À VOIR! 4 1/2, 1er juillet, super propre, grand, beaucoup de rangement, 4505/mois rien d'inclus, 10 min. de l'UdeS, 566-7589, laisser message

LUXUEUX 41/2 CARRÉ MI-VALLON

Style condo, airs ouverts, foyer, gaz, bois franc exotique, douche en coin, grand bain, insonorisation supérieure, grand balcon. Secteur recherché et tranquille. Disp. juillet. À partir de 660 \$.

347-1476

4 1/2

à Rock Forest

style condo

829-1273

Le Bonaventure

Edifice de prestige

• Piscine intérieure
• Salon de brasserie
• Tout terrasse • Bois d'œuvre
• Stat. intérieure • Ascenseur
• Sécurité • Garage

2 1/2 - 3 1/2 - 4 1/2 - 5

821-2463 2455 Prospect

50 APPART. ARROND. JACQUES-CARTIER (nord)

4/ sur 2 étages Neuf possib. garage 655 m² Libre imm 571-5650/878-3208

50 APPART. ARROND. JACQUES-CARTIER (nord)

A SOUS-LOUER GRAND 4/ Portant près Carrefour p. h. 42m. 4305 m² non inclus. Libre imm. Tel. 564-4881

56 APPARTEMENTS AUTRES

3/ sur 2^{em} étage éclairé chauffé semi-mobilier. Be... 819-826-5941 poste 221

66 CHAMBRES A LOUER

107 ALEXANDRE Tout inclus avec table libre 1er... 1 GRANDE CHAMBRE 877 Colborne, 2555 m² cabl...

74 CHALETS A LOUER

AU NOUVEAU BRUNSWICK 500 m² avec piscine, plage, bord... 800-467-1111

78 LOCAUX A LOUER OU PARTAGER

BUREAU A LOUER 3500 p. c. et 1224 King... 564-2222

100 CAMIONS, 4x4, FOURGONNETTES

02 CHEVROLET VENTURE 2 roues motrices, 118 000 km... 866-8888

100 CAMIONS, 4x4, FOURGONNETTES

DODGE DAKOTA 1998 2 roues motrices, 3.9 HP... 866-8888

100 CAMIONS, 4x4, FOURGONNETTES

GMC 5000 1977 6 roues motrices, 2004 permis... 819-843-4811

102 PIÈCES D'AVANT ET CAMIONS

A vendre: PNEUS USAGES Auto, camionnettes, camions... 866-8888

ATTENTION! Quartier Nord 640 McGregor

Possibilité 2 stationnements Disponible 1er juillet... 571-5650/878-3208

CONSTRUCTION NEUVE

dans 6 log. 4/1-5/1, sec-... 571-5650/878-3208

LOGEMENT 3 1/2

à louer pour personnes âgées autonomes, à faible revenu... 1 888 851-0429

58 MAISONS A LOUER

A NORTH HATLEY maisonnette facile à Mont Joye... 866-2454

78 LOCAUX A LOUER OU PARTAGER

1084, KING OUEST 2 bureaux à louer avec porte communica... 866-8888

80 COMMERCES A LOUER

RESTAURANT A LOUER 141 King Ouest, 1224 King... 866-8888

82 ENTREPÔTS GARAGES A LOUER

683 M² CHAUFFÉ idéal pour mot. vêtements, boîtes... 866-8888

84 VACANCES CONDOS

Partez en voyage en toute tranquillité... 564-2222

100 CAMIONS, 4x4, FOURGONNETTES

00 DODGE GRAND CARAVAN 12000 km, Super special... 866-8888

100 CAMIONS, 4x4, FOURGONNETTES

00 DODGE GRAND CARAVAN 1999, 3.3 L, tout équipé... 866-8888

5/1-500 RUE ONTARIO

Libre 1er juillet, 7425 m² 620-6605

5/1-500 pces EAU CH.

Secteur recherche 562-0593

5/1-500 RUE ONTARIO

Libre 1er juillet, 7425 m² 620-6605

5/1-500 RUE ONTARIO

Libre 1er juillet, 7425 m² 620-6605

5/1-500 RUE ONTARIO

Libre 1er juillet, 7425 m² 620-6605

5/1-500 RUE ONTARIO

Libre 1er juillet, 7425 m² 620-6605

5/1-500 RUE ONTARIO

Libre 1er juillet, 7425 m² 620-6605

5/1-500 RUE ONTARIO

Libre 1er juillet, 7425 m² 620-6605

5/1-500 RUE ONTARIO

Libre 1er juillet, 7425 m² 620-6605

5/1-500 RUE ONTARIO

Libre 1er juillet, 7425 m² 620-6605

5/1-500 RUE ONTARIO

Libre 1er juillet, 7425 m² 620-6605

5/1-500 RUE ONTARIO

Libre 1er juillet, 7425 m² 620-6605

5/1-500 RUE ONTARIO

Libre 1er juillet, 7425 m² 620-6605

5/1-500 RUE ONTARIO

Libre 1er juillet, 7425 m² 620-6605

5/1-500 RUE ONTARIO

Libre 1er juillet, 7425 m² 620-6605

5/1-500 RUE ONTARIO

Libre 1er juillet, 7425 m² 620-6605

5/1-500 RUE ONTARIO

Libre 1er juillet, 7425 m² 620-6605

5/1-500 RUE ONTARIO

Libre 1er juillet, 7425 m² 620-6605

5/1-500 RUE ONTARIO

Libre 1er juillet, 7425 m² 620-6605

5/1-500 RUE ONTARIO

Libre 1er juillet, 7425 m² 620-6605

5/1-500 RUE ONTARIO

Libre 1er juillet, 7425 m² 620-6605

5/1-500 RUE ONTARIO

Libre 1er juillet, 7425 m² 620-6605

5/1-500 RUE ONTARIO

Libre 1er juillet, 7425 m² 620-6605

5/1-500 RUE ONTARIO

Libre 1er juillet, 7425 m² 620-6605

5/1-500 RUE ONTARIO

Libre 1er juillet, 7425 m² 620-6605

5/1-500 RUE ONTARIO

Libre 1er juillet, 7425 m² 620-6605

5/1-500 RUE ONTARIO

Libre 1er juillet, 7425 m² 620-6605

5/1-500 RUE ONTARIO

Libre 1er juillet, 7425 m² 620-6605

5/1-500 RUE ONTARIO

Libre 1er juillet, 7425 m² 620-6605

5/1-500 RUE ONTARIO

Libre 1er juillet, 7425 m² 620-6605

5/1-500 RUE ONTARIO

Libre 1er juillet, 7425 m² 620-6605

5/1-500 RUE ONTARIO

Libre 1er juillet, 7425 m² 620-6605

5/1-500 RUE ONTARIO

Libre 1er juillet, 7425 m² 620-6605

5/1-500 RUE ONTARIO

Libre 1er juillet, 7425 m² 620-6605

5/1-500 RUE ONTARIO

Libre 1er juillet, 7425 m² 620-6605

5/1-500 RUE ONTARIO

Libre 1er juillet, 7425 m² 620-6605

5/1-500 RUE ONTARIO

Libre 1er juillet, 7425 m² 620-6605

5/1-500 RUE ONTARIO

Libre 1er juillet, 7425 m² 620-6605

5/1-500 RUE ONTARIO

Libre 1er juillet, 7425 m² 620-6605

5/1-500 RUE ONTARIO

Libre 1er juillet, 7425 m² 620-6605

5/1-500 RUE ONTARIO

Libre 1er juillet, 7425 m² 620-6605

5/1-500 RUE ONTARIO

Libre 1er juillet, 7425 m² 620-6605

5/1-500 RUE ONTARIO

Libre 1er juillet, 7425 m² 620-6605

5/1-500 RUE ONTARIO

Libre 1er juillet, 7425 m² 620-6605

5/1-500 RUE ONTARIO

Libre 1er juillet, 7425 m² 620-6605

5/1-500 RUE ONTARIO

Libre 1er juillet, 7425 m² 620-6605

5/1-500 RUE ONTARIO

Libre 1er juillet, 7425 m² 620-6605

5/1-500 RUE ONTARIO

Libre 1er juillet, 7425 m² 620-6605

5/1-500 RUE ONTARIO

Libre 1er juillet, 7425 m² 620-6605

5/1-500 RUE ONTARIO

Libre 1er juillet, 7425 m² 620-6605

5/1-500 RUE ONTARIO

Libre 1er juillet, 7425 m² 620-6605

5/1-500 RUE ONTARIO

Libre 1er juillet, 7425 m² 620-6605

5/1-500 RUE ONTARIO

Libre 1er juillet, 7425 m² 620-6605

5/1-500 RUE ONTARIO

Libre 1er juillet, 7425 m² 620-6605

5/1-500 RUE ONTARIO

Libre 1er juillet, 7425 m² 620-6605

5/1-500 RUE ONTARIO

Libre 1er juillet, 7425 m² 620-6605

5/1-500 RUE ONTARIO

Libre 1er juillet, 7425 m² 620-6605

5/1-500 RUE ONTARIO

Libre 1er juillet, 7425 m² 620-6605

5/1-500 RUE ONTARIO

Libre 1er juillet, 7425 m² 620-6605

5/1-500 RUE ONTARIO

Libre 1er juillet, 7425 m² 620-6605

5/1-500 RUE ONTARIO

Libre 1er juillet, 7425 m² 620-6605

5/1-500 RUE ONTARIO

Libre 1er juillet, 7425 m² 620-6605

5/1-500 RUE ONTARIO

Libre 1er juillet, 7425 m² 620-6605

5/1-500 RUE ONTARIO

Libre 1er juillet, 7425 m² 620-6605

5/1-500 RUE ONTARIO

Libre 1er juillet, 7425 m² 620-6605

5/1-500 RUE ONTARIO

Libre 1er juillet, 7425 m² 620-6605

5/1-500 RUE ONTARIO

Libre 1er juillet, 7425 m² 620-6605

5/1-500 RUE ONTARIO

Libre 1er juillet, 7425 m² 620-6605

5/1-500 RUE ONTARIO

Libre 1er juillet, 7425 m² 620-6605

5/1-500 RUE ONTARIO

Libre 1er juillet, 7425 m² 620-6605

5/1-500 RUE ONTARIO

Libre 1er juillet, 7425 m² 620-6605

5/1-500 RUE ONTARIO

Libre 1er juillet, 7425 m² 620-6605

5/1-500 RUE ONTARIO

Libre 1er juillet, 7425 m² 620-6605

5/1-500 RUE ONTARIO

Libre 1er juillet, 7425 m² 620-6605

5/1-500 RUE ONTARIO

Libre 1er juillet, 7425 m² 620-6605

5/1-500 RUE ONTARIO

Libre 1er juillet, 7425 m² 620-6605

5/1-500 RUE ONTARIO

Libre 1er juillet, 7425 m² 620-6605

5/1-500 RUE ONTARIO

Libre 1er juillet, 7425 m² 620-6605

5/1-500 RUE ONTARIO

Libre 1er juillet, 7425 m² 620-6605

5/1-500 RUE ONTARIO

Libre 1er juillet, 7425 m² 620-6605

5/1-500 RUE ONTARIO

Libre 1er juillet, 7425 m² 620-6605

5/1-500 RUE ONTARIO

Libre 1er juillet, 7425 m² 620-6605

5/1-500 RUE ONTARIO

Libre 1er juillet, 7425 m² 620-6605

5/1-500 RUE ONTARIO

Libre 1er juillet, 7425 m² 620-6605

5/1-500 RUE ONTARIO

Libre 1er juillet, 7425 m² 620-6605

5/1-500 RUE ONTARIO

Libre 1er juillet, 7425 m² 620-6605

5/1-500 RUE ONTARIO

Libre 1er juillet, 7425 m² 620-6605

5/1-500 RUE ONTARIO

Libre 1er juillet, 7425 m² 620-6605

5/1-500 RUE ONTARIO

Libre 1er juillet, 7425 m² 620-6605

5/1-500 RUE ONTARIO

Libre 1er juillet, 7425 m² 620-6605

5/1-500 RUE ONTARIO

Libre 1er juillet, 7425 m² 620-6605

5/1-500 RUE ONTARIO

Libre 1er juillet, 7425 m<

104 AUTOS A VENDRE 104 AUTOS A VENDRE 104 AUTOS A VENDRE 104 AUTOS A VENDRE 104 AUTOS A VENDRE 104 AUTOS A VENDRE 104 AUTOS A VENDRE

FAUT VOIR... ABSOLUMENT ABSOLUMENT TOUT VOIR

Une équipe d'Élite travaille pour vous!

Près de **300** Véhicules neufs ✓
presque neufs ✓
usagés ✓
À LIQUIDER

2005 GR CARAVAN 31 300 KM	2003 GR CARAVAN 40 421 KM	2001 GR CHEROKEE 38 435 KM	1999 MAXIMA 75 517 KM
2005 GR CARAVAN 31 680 KM	2003 CARAVAN 37 000 KM	2001 GR CHEROKEE 84 678 KM	1999 CONCORDE LXI 74 900 KM
2005 GR CARAVAN 27 191 KM	2003 DAKOTA QUAD 55 616 KM	2001 ACCENT 98 055 KM	1999 LANOS 92 473 KM
2005 300 TOURING 30 095 KM	2003 RAM VAN 2500 35 054 KM	2001 PROTÉGÉ 93 348 KM	1999 CIRRUS 77 800 KM
2005 P.T. CRUISER 751 KM	2003 TOYOTA MATRIX 24 500 KM	2001 CARAVAN 98 442 KM	1999 NÉON H LINE 60 789 KM
2004 SEBRING CONV. 10 077 KM	2003 RAM 1500 SLT 40 000 KM	2001 CIVIC 82 799 KM	1999 SATURN SC2 120 000 KM
2004 SEBRING 35 091 KM	2003 RAM SLT 130 000 KM	2001 GRAND AM 53 003 KM	1999 CARAVAN 151 200 KM
2004 SEBRING LX 39 800 KM	2003 TIBURON 37 000 KM	2001 SATURN SL2 83 140 KM	1999 LHS 95 000 KM
2004 INTREPID 34 540 KM	2002 SILVERADO LT 69 830 KM	2001 HONDA CRV 62 800 KM	1998 SILVERADO 2500 62 500 KM
2004 LIBERTY LTD 27 434 KM	2002 SPECTRA 34 288 KM	2001 CHEROKEE SP 37 541 KM	1998 MUSTANG COUPE 83 000 KM
2004 1500 LARAMIE 43 600 KM	2003 DAKOTA QUAD 42 158 KM	2001 300M 90 000 KM	1998 ÉLANTRA 56 000 KM
2004 SEBRING 1060 KM	2002 ALERO 86 110 KM	2001 CRV 62 800 KM	1997 RAV 4 130 000 KM
2004 DODGE RAM 26 217 KM	2002 CARAVAN 53 065 KM	2001 SIENNA CE 118 000 KM	1997 GR CHEROKEE 135 000 KM
2004 RAM 1500 SLT 39 074 KM	2002 CONCORDE LXI 85 200 KM	2001 LESABRE 51 400 KM	1997 SEBRING 114 107 KM
2004 P.T. CRUISER 24 712 KM	2002 RAM QUAD SP 47 000 KM	2001 PT CRUISER LTD 34 000 KM	1997 CONCORDE 110 000 KM
2004 CROSSFIRE 30 KM	2002 GRAND PRIX SE 27 000 KM	2000 ECHO 84 801 KM	1997 INTREPID 92 785 KM
2004 LIBERTY 30 000 KM	2002 LIBERTY SPORT 88 500 KM	2000 ACCENT 67 416 KM	1997 VOYAGEUR 138 000 KM
2004 RANGER CLUB 6 000 KM	2002 DAKOTA CLUB SP 29 600 KM	2000 SONATA 76 838 KM	1996 RANGER CL CAB 120 000 KM
2004 GR CARAVAN 45 000 KM	2002 CARAVAN 89 700 KM	2000 ALTIMA 89 876 KM	1996 VOYAGEUR SE 171 800 KM
2004 ALTIMA 99 000 KM	2002 GR CARAVAN 85 000 KM	2000 PROTÉGÉ 77 107 KM	1996 STRATUS 190 000 KM
2004 COROLLA 45 000 KM	2002 JETTA DIESEL 45 987 KM	2000 NEW BEATTLE 99 967 KM	1996 NÉON 123 500 KM
2004 CARAVAN 45 000 KM	2001 FOCUS 23 259 KM	2000 MALIBU LS 52 700 KM	1995 CONCORDE 125 000 KM
2003 RAM P.U. QUAD 29 745 KM	2001 SENTRA 85 170 KM	2000 SEBRING CONV. 47 000 KM	1994 GR CHEROKEE 168 000 KM
2003 CARAVAN 69 500 KM	2001 X-TERRA 116 850 KM	2000 CARAVAN 70 600 KM	1992 CROWN VICTORIA 62 100 KM
2003 CARAVAN 30 219 KM	2001 GRAND AM 72 047 KM	1999 RAM Q/SLT 108 000 KM	1991 CAMRY 125 000 KM

Elite Chrysler Jeep Dodge
Saint-Élie d'Orford

1138, route 220
Saint-Élie-d'Orford
564-1122
sans frais
1-866-632-1122

104 AUTOS A VENDRE CAMARO 1988 T-TOP V8, avec cam modifié Beau et performant 3300\$. Gimard Autos 571-1177	104 AUTOS A VENDRE CHEVROLET CAVALIER 99 51 000 km, aut., 2.2 litres, 5695\$. 572-1056	104 AUTOS A VENDRE CHRYSLER CONCORDE 1995 54 000 km, très bon état, cause décès 5500\$. 546-3024
* CAMARO Z-28 1994 * 350 LT1, man., 6 vit., 1.6 litre, 80 000 km, headers, filtre A.M.I., très puissante, vitres teintées, impeccable! Aubaine 6800\$. Tel.: 820-6374	CHEVROLET CAVALIER 91 aut., 2 portes, rouge bon état. 7000\$ nég. 346-9874	CHRYSLER NEW YORKER 1995, parfait état, Spacieux et économique, garantie incluse 5895\$. Gimard Autos 571-1177
CAVALIER Z-24 2002 40 000 km, aut., Étoilé, blanc perle, deux tout équipé, air, toit ouvrant, magé 17 po, susp. abaissée int. cuir, vitres teintées et plus 12 700\$ nég. 819-822-8520	CHEVROLET MONTE CARLO 234 1995, vert, 118 000 km, 4000\$ nég. Rés. 823-1309, cell. 432-2918	CHRYSLER SEABRING Limited décapotable, 2000, 29 000 km, comme neuve, rouge, 18 500\$ nég. 562-0846
	* CHRYSLER 300M 2001 * intérieur cuir, 83 000 km, bal. gar. avril 2006, 15 500\$ Tel. 837-2388	CHRYSLER SEABRING LXI 1998 76 000 km 2 p., radio AM-FM, CD, cass. 1.6 litre, 5800\$. Tel. 826-5039
	CHRYSLER CIRRUS LX 2000, 37 000 km, propre 1 seul prop. 8 500\$. 346-8292.	

Michel Comtois AUTOS A VENDRE
autos www.autocomtois.com

TOUJOURS LA MEMBRE occasion

AUTOS

FORD CONTOUR 95, man., clim., 4 cyl., bas kilo 3 495 \$

FORD ESCORT 99, (3 en stock), fam. et berline à partir de 3 995 \$

FORD FOCUS fam. 00 man., mags, clim., disponible bientôt!

HONDA CIVIC 98, aut., 4 p., 57 \$/sem. + t.

HONDA CIVIC SI-G 97, man., toit, clim., super condition 57 \$/sem. + t.

HYUNDAI ACCENT GL 99, aut., 4 p., bas kilo 28 \$/sem. + t.

MAZDA 626 LX 97, aut., 4 cyl. Super équipé! 43 \$/sem. + t.

MAZDA PRÉCIDA MX-3 95, aut., super cond. 4 995 \$

MAZDA PROTÉGÉ LX 00 man., clim. 41 \$/sem. + t.

MAZDA PROTEGE LX 95, aut., gr. élect. 37 \$/sem. + t.

MERCEDES 300 CE 93, VÉNDU

NÉON EXPRESSO 99, aut., clim., 75 000 km 33 \$/sem. + t.

PONTIAC SUNFIRE GTO 99, aut., clim. 33 \$/sem. + t.

PONTIAC SUNFIRE 01, aut., 4 p., 27 200 km 37 \$/sem. + t.

SATURN 02, aut., 4 p., 64 000 km, bal de gar. 33 \$/sem. + t.

TOYOTA CAMRY 98 aut., clim. 49 \$/sem. + t.

TOYOTA COROLLA 01, man., 117 000 km 38 \$/sem. + t.

TOYOTA ECHO VÉNDU

VOLKS JET VÉNDU

VOLKS GOLF CABRIO 01 man., bas kilo, 17 995 \$

Mercedes SL 500 2000, impeccable, 2 toits, téléphone, télé-aide, etc.
47 995\$

CAMIONS

FORD EXPLORER XLT 2002, aut., 6 cyl., 7 passagers 69 \$/sem. + t.

JEEP GRAND CHEROKEE LAREDO 95, Cond exceptionnel! 5 995 \$

NISSAN PATHFINDER 95, aut., clim., 4 p., super condition 4 995 \$

NISSAN PICK UP 00 man., cab simple, bon état VÉNDU

TOYOTA 4RUNNER 98, man., 4 cyl., 4 x 4 3 495 \$

FOURGONNETTES

CHEVROLET ASTRO AWD 98, tout équipé, 125 000 km, disp. bientôt!

CHEVROLET ASTRO 95, 8 passagers 4 995 \$

CHEVROLET LUMINA VAN 93, aut., 7 pass. Faites vite! 2 995 \$

DODGE CARAVAN LE 96, super équipé 4 995 \$

MERCURY VILLAGER 95, excellent routier 3 995 \$

PLYMOUTH VOYAGEUR 00, très très bas kilo 45 \$/sem. + t.

PLYMOUTH VOY VÉNDU

PETITS BUDGETS

CHEVROLET CAVALIER 92, fam., 6 cyl. 695 \$

MAZDA 323 93, man., 1 795 \$

NISSAN VÉNDU

NISSAN ALTIMA GXE 94, aut., 4 p., clim. 3 495 \$

PLYMOUTH NÉON 95, aut., 4 p., 103 000 km 2 995 \$

822-2223
4565, boul. Industriel (Route 220), Sherbrooke

SHERBROOKE SUZUKI 4242, boul. Bourque, ROCK FOREST 340-1200

HYUNDAI SHERBROOKE 4320, boul. Bourque, ROCK FOREST 562-1700

SPECIAL DE LA SEMAINE

HONDA CIVIC 2002, 54 000 km 10 495 \$

HYUNDAI XG 300 2001 12 995 \$

★ = SHERBROOKE SUZUKI
○ = HYUNDAI SHERBROOKE

www.hyundaisherbrooke.com

FREDETTE Les Autos Réal Fredette inc.

Occasion de qualité avec les meilleures garanties de l'industrie!

02 FORD FOCUS SE SPORT WAGON, aut., t. équipé, mags, 65 km 12 750 \$

02 NISSAN SENTRA GXE, aut., t. équipé, climatiseur, 84 km 9 995 \$

02 HYUNDAI ELANTRA VE, 5 vit. t. équipé, climatiseur, mags, 52 km 9 995 \$

02 CHEVROLET IMPALA, t. équipé, 91 km 10 875 \$

01 VOLKSWAGEN JETTA GLS, aut., t. équipé, 58 km 12 750 \$

01 PONTIAC GRAND AM SE SPORT, 2.4 L, 16 valves, 5 vit., 2 p., t. équipé, mags 16 po, t. ouvrant, 59 km 10 675 \$

01 MAZDA PROTÉGÉ ES, aut., t. équipé, 57 km 11 400 \$

01 HYUNDAI ELANTRA VE, aut., t. équipé, climatiseur, 43 km 9 675 \$

01 SATURN SL1, 4 portes, 5 vit., clim., lecteur CD, 51 km 7 750 \$

01 NISSAN SENTRA XE, 4 portes, man., clim., lecteur CD, 86 km 8 750 \$

01 BUICK REGAL LS, t. équipé, 6 cyl., « 3 800 », siège élec., clim. thermostatique, 71 km 12 400 \$

00 HYUNDAI ACCENT GSI, 2 portes, 5 vit., t. équipé, mags, t. ouvrant, rouge feu, 54 km 7 400 \$

98 MAZDA PROTÉGÉ LX, aut., t. équipé, climatiseur, 107 km 7 500 \$

98 NISSAN ALTIMA GXE, aut., t. équipé, 130 km 7 800 \$

97 HONDA ACCORD LX, 4 p., aut., clim., équipé, 151 km 7 500 \$

CAMIONS

03 DODGE GRAND CARAVAN SPORT, t. équipé, sièges électr., 4 s. capit., 2 climatiseurs, 86 km 14 750 \$

02 OLDSMOBILE SILHOUETTE GLS, allongé, t. équipé, cuir, 4 s. capit., susp. à l'air, 2 s. élect. chauff., p. coulis électr., 66 km 16 800 \$

02 PONTIAC MONTANA, 5 portes, clim., gr. élect., un siège intégré pour enfant, 68 km 12 400 \$

02 FORD WINDSTAR LX, 5 portes, t. équipé, climatiseur, porte-bagage, 81 km 11 750 \$

02 DODGE CARAVAN SE, t. équipé, rouge pomme, 62 km 12 950 \$

02 FORD WINDSTAR SPORT, t. équipé, 4 s. capitaines, 2 clim., 52 km 15 400 \$

01 PONTIAC MONTANA SE, t. équipé, 4 s. capit., porte-bagage, 74 km 12 800 \$

01 SUZUKI GRAND VITARA, 6 cyl., man., 4 x 4, t. équipé, clim., 66 km 13 500 \$

99 FORD EXPÉDITION EDDIE BAUER, t. équipé, 7 pass., cuir, toit, original, 98 km 19 800 \$

98 SUZUKI SIDE KICK SPORT, 4 portes, 4 cyl., aut., 4 x 4, gr. électrique, 109 km 7 250 \$

PRÊTS AUTO DISPONIBLES EN COLLABORATION AVEC:

Desjardins BANQUE NATIONALE

OUVERT du lundi au samedi
4400, boul. Bourque, Rock Forest
(819) 564-8353

Grande vente sous la tente. Ouvert le dimanche 5 juin. 2^e chance au crédit

104 AUTOS À VENDRE
 CHRYSLER SEBRING GXI 2000 convertible bonne condition 9500\$ 846-1100/846-5691
 CHRYSLER SEBRING JX 99 Convertible 79 000 km jamais sorti l'hiver 10 400\$ Tel: 346-8767/679-8767
 CHRYSLER SEBRING convertible 1996, noir, cuir 8775\$ prendrait échange (auto moto) Telephone: 849-3001

104 AUTOS À VENDRE
 CHRYSLER SEBRING Decapotable 1996 en très bonne condition 9200\$ 819-859-2797 / Cell: 450-989-1480
 DAEWOO NUBERA 2000 T.e. 2002 6450\$ SATURN L200 2002 12000\$ avec démarreur 11 900\$ Particulier 574-3851
 ECHO 2001 5500\$ terme 819-437-4440

104 AUTOS À VENDRE
 ECHO ROUGE 2003 4 p. 5 vit. cruise control 45 000 km 418-443-1152
 FIAT SPIDER 1981 décapotable moteur injection entièrement refait 10 000\$ 572-8549 ou 573-5446
 FORD ESCORT LX 1994 4 p. auto 114 000 km a/c gr. élect. comme neuve 3 550\$ 819-432-3335

104 AUTOS À VENDRE
 FORD FOCUS 2001 familial, man. tout équipé 7200\$ 1-819-561-9525
 * FORD FOCUS ZTS 2002 * beige, 2 l. man. a/c, 4 p. cuir mag. 18 l. prop. abs. 54 400 km 12 500\$ garantie prolongée 1 an 569-0578
 FORD FOCUS ZX-3 2002 2 p. aut. 12000\$ 29 000 miles 7900\$ Echange accepté 569-0578

104 AUTOS À VENDRE
 FORD MUSTANG 1998 V6 auto tout équipé jantes peintures neuves exc. cond 7500\$ Tel: 820-4341
 FORD MUSTANG 2003 Convertible bleu, moteur V6, 5 vit. man. 16 000 km équipé au complet avec cuir. Accidents réparés 16 400\$ 572-0443

104 AUTOS À VENDRE
 FORD TAURUS SHO 1996 Bas mileage, moteur récent peinture neuve exc. cond 7500\$ Tel: 820-4341
 ÉconAuto
GARANTI!
 Immense choix de véhicules 2665 King Est. Flmt 829-5073

104 AUTOS À VENDRE
 GRAND AM GT 2003 noir 4 portes auto 20 500 km, cuir avec toutes les options, garantie GM août 2006 14 500\$ (détail) GM 30 800\$ 566-8730/571-4510
 HONDA ACCORD 1989 4 portes, auto, A-1, 219 000 km pas de rouille 1750\$ 432-3335
 AU COIN DES AUBAINES
 HONDA ACCORD Coupe 1999 auto, 2.3 ltr. bleu, très belle voiture sportive Garantie 1 an 4355 boul. Bourque (face au BE) 566-4939
 HONDA ACCORD EX 1997 Noir, 4 p., aut., 112 000 km, mag. groupe élect. a/c, anti-démarr. à pneus, mac. cam. A1 Tel: 849-0608
 HONDA CIVIC 2004 9000 km a/c portes élect. démar. 4 p. 180 000 km 19 500\$ nég. 565-4762
 * HONDA CIVIC 2001 * 80 800 km, manuel, très propre une seule proprio. Jantes accidentées 16 Tel: 823-1401

104 AUTOS À VENDRE
 HONDA CIVIC 93 2 portes coupe sport aut. succ. essence, moteur 2001, 1.6 litres, mag. lecteur CD plusieurs modifications et pièces neuves 5500\$ 363-5996
 HONDA CIVIC CX 98 hatchback, man., 138 500 km, 8300\$ nég. 564-0609 / Cell: 679-7140
 HONDA CIVIC DX 1999 auto, 2.3 litres, entret. A1 135 000 km, a/c, dém. dist 9800\$ Tel: 565-2276
 HONDA CIVIC DX 1996 rouge, H.S. man. 5 vit., a/c, balance de garde 15 000 km, 7900\$ Tel: 843-9959
 HONDA CIVIC SI 2001 54 000 miles, gra. silver, vitres, portes et toit élect. vitres, 1600\$ lecteur CD, aut. mag. 12 500\$ 418-449-1468 818-814-9057
 HONDA ODYSSEY EX 2000 a/c, portes et vitres électrique, cruse, CD, pneus d'hiver neufs, 158 000 km, 12 900\$ nég. 849-7146 laisser message

104 AUTOS À VENDRE
 * HYUNDAI ACCENT 2004 * aut. pneus hiver et été encore à ans de gar. 96 000 km, 10 500\$ nég. 564-8146
 HYUNDAI ACCENT GS 2001 85 000 km, 3 p., 5 vit., impeccable, ble. Aubaine 5995\$ Tel: 821-2410
 HYUNDAI ACCENT 2004 Man. seul 3995 km presque neuf. Aubaine 8995\$ Financement à 2% chance au crédit. YOGI MOTOSPORT 849-6969
 HYUNDAI SONATA 2001GLF 2.5 litres, quatre intérieur cuir, 43 000 miles, 4 pneus d'hiver, démarreur à distance, 10 500\$ 345-1346 ou 565-1778
 INTREPID 1999 12000\$ a/c vitres, cruse, démarreur à distance, pneus neufs, mac. A1 5200\$ nég. 864-4572
 INTREPID ES 2001 Cuir, exc. cond. 9800\$ 62 000 km Tel: 823-8729
 JETTA 2000 - 10 900\$, 118 000 km, bleu foncé, int. cuir noir man. 2 l., air clim. équipée, 2 supports vélos 347-9975

104 AUTOS À VENDRE
 KIA SPECTRA 2002 45 000 km, a/c, pneus hiver et été encore à ans de gar. 96 000 km, 10 500\$ 564-8146
 MAZDA 3 GT SILVER 2004 Très belle auto, 4 p., hatchback, accélérateur, inspecté, 19 500\$ nég. 573-2156
 MAZDA MIATA 2003 45 000 km, gr. sport, man., 5 vit., rouge, pneus hiver et été encore à ans de gar. 96 000 km, 10 500\$ 869-4222 1-888-566-4222
 MAZDA MIATA 91 rouge, 5 vit., toit lat. tr. en cuir, peinture neuve, a/c, air clim., bon cond. 8700\$ 819-858-2797/450-888-7480
 MAZDA MIATA MX5 1993 rouge vit. auto, tres propre, jantes, pneus, accélérateur, 19 500\$ YOGI MOTOSPORT 849-6969
 * MAZDA MIATA * SPECIAL EDITION 2000 prun. tres rare 62 000 km 819-826-3241 Camien
 MAZDA PROTEGE 2002 43 000 km, man. tout ouvrant, a/c, 4 pneus hiver sur jantes, 15 500\$ 571-9190
 MAZDA PROTEGE LX 2003 aut. a/c, noir, 41 000 km, 12 500\$ 829-2991
 MAZDA PROTEGE LX 2002 couleur sable, auto, 49 000 km, tout équipé, avec toit ouvrant et a/c, 4 pneus d'hiver, jantes, pneus et pneus, 13 995\$ 564-0637, tél. 565-0012, cur. 820-1205, 571-8856
 MAZDA PROTEGE LX 1999 Aut. tres propre, a/c vitres élect. AM-FM-CD, 6 pneus, hor. bal. gar. juillet 2006, 104 700 km, 12 500\$ 820-1205, 571-8856
 MERCEDES 420 SEL 1987 Exc. état, jamais sorti l'hiver Tel: 822-7635
 MERCEDES C230 compresseur 1999 111 000 km vert forêt, int. cuir beige, mbags, impecc. 15 500\$ 571-9190
 MERCURY COUGAR 2000 int. exc. noir, vit. auto, mag. exc. a/c, 8 pneus, 95 000 km, 8000 km, faut voir! 9500\$ 826-2247
 MIATA 1997 11 500\$ terme 819-578-2615
 MITSUBISHI ECLIPSE GS 1996 blanche, groupe élect. 112 000 miles, auto, bonne condition 7800\$ Tel: 346-8440, 345-2831
 MUSTANG 1988 Decapotable, en parf. cond., 42 000 miles 9000\$ Tel: 565-7077
 MUSTANG 1998 Convertible mot. V6, auto, 83 000 mil. 846-1100/846-3691
 * MUSTANG 1998 * V 6 aut. radicaux, CD, t. équipée, 138 000 km, 954-9632
 MUSTANG GRANDE 1972- seulement 47 000 miles, très propre, 16 000\$ 572-8549 ou 573-5446
 NISSAN 300 ZX 1988 Stop. condition A-1, 150 000 km, tout équipé, val. 9 800\$ pour 7 500\$ 450-332-3742
 NISSAN MAXIMA 1998 Noire, exc. cond. 96 000 km, t. équipée (vitres et verr. élect. a/c, sièges chauffants etc.) roues mag. 10 800\$ nég. 562-9608
 NISSAN MAXIMA 1996 auto, sièges chauffants, tout équipé, mag. au port. complète de A à Z, 4 pneus neufs, 175 000 km, 6750\$ 819-849-7146 laisser mess.
 AU COIN DES AUBAINES
 NISSAN MAXIMA GLE 2001 auto, entièrement équipée Garantie 12 mois 4355 boul. Bourque (face au BE) 566-4939
 * NISSAN SENTRA SER SPEC V 2002 * Turquoise, int. sport rouge, mag. 17 po. noir, beaucoup d'options 52 000 km, 13 500\$ 573-2156

RELAIS TOYOTA

2059, rue King Ouest, Sherbrooke (819) 563-6622

Profilage vous! Achetez une Occasion en Or Disponible chez Relais Toyota

pour éviter de se faire passer un sapin

Venez voir notre SUPER CENTRE de LIQUIDATION

PRIX INFÉRIEURS À CEUX DES ENCANS.

Plus de 60 véhicules usagés dont 40 Toyota. Inspectés et garantis

TOUT ÇA à des prix pour vendre!

En affaires depuis plus de 25 ans.

SPÉCIAL DE LA SEMAINE



VOLKSWAGON JETTA GLS TDI 2002 automatique, climatiseur, 69 200 km **16 995\$**

en inventaire

Voici quelques exemples :

AUTOS

An	Modèle	Équipement	Km
05	COROLLA CE	autom., clim., CD	32 000
03	HYUNDAI TIBURON SE	man., t. équipé	58 000
02	NISSAN SENTRA	man., clim.	53 500
02	CAMRY LE	autom., clim.	70 000
02	MAZDA PROTEGE 5		55 000
02	COROLLA CE	man., clim.	72 000
01	COROLLA CE	man., clim.	85 000
01	ECHO	autom., CD, 4 p.	94 800
01	ECHO	man., 2 p.	83 800
01	CAMRY XLE	6 cyl., autom., clim.	90 050
00	COROLLA VE	autom., clim., 4 p.	45 200
99	HONDA CIVIC DX	autom., clim., 2 p.	127 000
99	COROLLA VE	autom.	65 000
98	SIENNA LE	autom., clim.	92 500

CAMIONS

03	TUNDRA	autom., 8 cyl., clim.	115 000
02	RAV4	4 x 4, autom., équipé	72 000
01	TACOMA	4 x 4, man., 6 cyl., équipé, 2 p., extra cab	63 500
01	DAKOTA	sport, man., 2 p., 2 x 4	32 700
00	RAV4	4 x 4, man.	103 900
98	DODGE CARAVAN	autom., 6 cyl., clim.	84 045

www.relais.toyota.ca

Nos voitures proviennent de notre clientèle et non de l'encan.

LE PLUS GRAND centre du véhicule d'occasion à Magog Orford

2001 Mazda MX-5 Miata man. 6 vit., t. équipé, 1 propr., 55 800 km

2005 Corolla CE, autom., clim. grs. 16 950 \$
 2005 Ford Focus familiale ZXV, autom., clim.
 2003 Pontiac Sunfire, 4 p., équipe de A à Z, 26 800 km
 2003 Corolla CE, autom., clim., 1 propr., 35 100 km
 2003 Toyota Matrix, autom., clim., gar., 15 950 \$
 2002 Corolla CE, autom., bal. gar., 6 160, 10 950 \$
 2002 Echo, 4 p., bleu, 63 700 km, 9 950 \$
 2002 Berline Echo, 4 p., autom., 1 propr., 10 450 \$
 2001 Camry LE, argent, 1 propr., 74 150 km
 2001 Toyota Echo, gar. totale Toyota, 9 950 \$
 2001 Corolla CE, argent, man., 1 propr., 9 950 \$
 2001 Corolla CE, autom., clim., garantie, 10 950 \$
 2001 Echo, 4 p., autom., équipe, 1 propr., 28 500 km
 2001 Buick Century, 1 équipe, 78 000 km, 10 999 \$
 2000 Toyota Echo, 4 p., man., 6 950\$
 2000 Corolla, bleu, autom., clim., 9 950 \$
 2000 Celica GT, 1 équipe, gar., 16 950 \$
 1999 Nissan Sentra GXE, autom., t. équipe, 1 propr., 69 000 km
 1998 Corolla Touring, noir, man., 6 950 \$
 1997 Corolla SD, 4 p., beige, autom., clim.

2005 Fourgonnette Toyota Sienna, 1 équipe, 1 propr., 12 000 km
 2004 Toyota Sienna, 5 p., t. équipé, bal. de gar. Totale 6/160
 2003 Toyota 4Runner SR5, V8, 4 x 4, bal. gar. Totale 6 ans ou 160 000 km!
 2003 Subaru Forester X, argent, t. équipé, 1 propr.
 2002 Toyota Highlander Limited, garantie
 2002 Sienna CE, t. équipé vison, 1 propr., 68 600 km
 2002 Rav4, AWD, autom., équipée de A à Z, 66 000 km
 2002 Windstar, t. équipe, sonar, etc., 11 850 \$
 2001 Toyota Rav4, autom., 1 propr., 63 600 km
 2001 Fourgonnette Sienna CE, t. équipe, 16 950 \$
 2001 Tacoma xtracab, 4 x 4, gar. 5/100, 73 000 km
 2001 Toyota Sienna CE, 4 p., t. équipe, 16 950 \$
 2001 Rav4 AWD, autom., équipée de A à Z, aubaine : 16 999 \$
 2000 Toyota Sienna LE, t. équipé, 1 propr., 61 200 km
 2000 Tacoma xtracab, 4 x 4, V6, man., clim., boîte de fibre
 2000 Suzuki Grand Vitara, 4 x 4, V6, 11 700 \$
 2000 Toyota Rav4, AWD, t. équipé, 14 850 \$
 1998 Rav4, AWD, vert, man., 1 propr., 10 950 \$

Autos

CAMIONS

2005 FOCUS ZX4, aut., 14 km, rouge
 2005 FOCUX ZXW, aut., 14 km, vert
 2005 FOCUS ZX5, man., 896 km, rouge
 2005 TAURUS SE, 6 passagers, 28 km, beige
 2004 MUSTANG GT, conv., aut., 16 km, grise
 2004 MUSTANG GT, conv., aut., 25 km, rouge
 2004 LINCOLN TOWN-CAR ULTIMATE, 22 km, noir
 2004 MUSTANG, base, aut., conv., 15 km, noir
 2004 TAURUS SE, aileron, floor-shift, 23 km, charcoal
 2003 CROWN VIC. LX PREMIUMCARE, 24 km, beige
 2003 TOWN-CAR, SIGNATURE, t. équipé, toit, cuir, 25 km, blanc
 2002 TAURUS SEL, toit, aileron, 58 km, charcoale
 2002 TAURUS LX, aileron, 113 km, gris
 2002 LINCOLN LS, V8, aut., t. équipé, toit, cuir, 38 km, beige
 2002 LINCOLN LS, V8, aut., t. équipé, toit, cuir, 54 km, gris
 2002 FOCUS SW, aut., t. équipé, 40 km, bleu
 2002 FOCUS SW SE, aut., t. équipé, CD, 47 km, gris
 2002 FOCUS SW, aut., 27 km, beige
 2001 MUSTANG, base, conv., aut., pep, 58 km, vert
 2001 CHRYSLER SEBRING LX, aut., V6, t. équipé, 50 km, beige
 2001 FOCUS SE, t. équipé, mag. démarreur, 70 km, beige

2001 FOCUS SE, aut., 44 km, argent
 2000 LINCOLN EXECUTIF, cuir, t. équipé, 77 km, vert
 2000 LINCOLN TOWN-CAR, Cartier, toit, cuir, 72 km, blanc
 2000 COUGAR V6, man., t. équipé, 68 km, gris
 2000 TAURUS SE, aileron, 89 km, bourgogne
 1999 ESCORT SE sport, aut., t. équipé, 60 km, bleu
 1998 ESCORT SE, man., clim., 137 km, charcoale
 1998 MYSTIQUE, aut., clim., 4 cyl., 105 km, gris

2003 F-250 S-CR, LARIAT, 4 x 4, toit, diesel, long, 42 km, bleu
 2002 F-150 SUPERCREW LARIAT, 4 x 4, cuir, t. équipé, 29 km, noir
 2002 F-150 R-C, XL, 4 x 4, V8, man., 48 km, beige
 2002 F-150 SUPERCREW LARIAT, 4 x 4, cuir, t. équipé, toit, 46 km, charcoale
 2000 F-150 S-C, XLT, 4 x 4, (4,6), aut., long, gar. toyota, 113 km, bourgogne
 1999 F-150 XLT, S-C, 4 x 4, bite longue, 5,4 l, susp. à air, 64 km, bleu
 2004 RANGER XLT S-C FX4, man., t. équipé, 23 km, noir
 2003 RANGER EDGE S-C, 4 x 4, man., (4 litres) clim., 45 km, bleu
 2002 RANGER, S-C, 4 x 4, EDGE, aut., clim., Flair, side, 52 km, noir
 2002 RANGER EDGE, R-C, V6, man., 39 km, noir
 2004 E-250 ALLONGEE, (4,6 l), clim., 10 km, blanc
 2004 E-150, 4,6 litres, aut., clim., 43 km, blanc

2005 ESCAPE XLT V6, aut., 4 x 4, toit, 16 km, gris
 2004 EXPLORER LTD, V8, aut., 4 capitaines, 18 km, rouge
 2004 ESCAPE XLT, V6, aut., 4 x 4, 38 km, charcoale
 2002 ESCAPE XLT, t. équipée, cuir, toit, 59 km, vert
 2003 EXPEDITION EDDIE BAUER, 5,4 l, t. équipé, cuir, DVD, 105 km, rouge
 2004 FREESTAR SE, 4 capitaines, mag. 16 po, 24 km, rouge
 2003 WINDSTAR sport, t. équipé, télé-video, 90 km, noir
 2001 HONDA ODYSSEY, t. équipé (gar. 7 ans 160 000 km), 100 km, blanc
 2000 WINDSTAR LX, 92 km, rouge
 2003 F-250 S-CR KING, ranch, 4 x 4, toit, diesel, long, 42 km, bleu

Val Estrie
 www.valestrie.com
 Obtenez LA TRANQUILLITÉ D'ESPRIT TOTALE GRÂCE À NOTRE GARANTIE

Garantie Satisfaction 30 Jours

Autos

2005 FOCUS SE, aut., 44 km, argent
 2000 LINCOLN EXECUTIF, cuir, t. équipé, 77 km, vert
 2000 LINCOLN TOWN-CAR, Cartier, toit, cuir, 72 km, blanc
 2000 COUGAR V6, man., t. équipé, 68 km, gris
 2000 TAURUS SE, aileron, 89 km, bourgogne
 1999 ESCORT SE sport, aut., t. équipé, 60 km, bleu
 1998 ESCORT SE, man., clim., 137 km, charcoale
 1998 MYSTIQUE, aut., clim., 4 cyl., 105 km, gris

CAMIONS

2005 ESCAPE XLT V6, aut., 4 x 4, toit, 16 km, gris
 2004 EXPLORER LTD, V8, aut., 4 capitaines, 18 km, rouge
 2004 ESCAPE XLT, V6, aut., 4 x 4, 38 km, charcoale
 2002 ESCAPE XLT, t. équipée, cuir, toit, 59 km, vert
 2003 EXPEDITION EDDIE BAUER, 5,4 l, t. équipé, cuir, DVD, 105 km, rouge
 2004 FREESTAR SE, 4 capitaines, mag. 16 po, 24 km, rouge
 2003 WINDSTAR sport, t. équipé, télé-video, 90 km, noir
 2001 HONDA ODYSSEY, t. équipé (gar. 7 ans 160 000 km), 100 km, blanc
 2000 WINDSTAR LX, 92 km, rouge
 2003 F-250 S-CR KING, ranch, 4 x 4, toit, diesel, long, 42 km, bleu

MEGA PARC

2003 F-250 S-CR, LARIAT, 4 x 4, toit, diesel, long, 42 km, bleu
 2002 F-150 SUPERCREW LARIAT, 4 x 4, cuir, t. équipé, 29 km, noir
 2002 F-150 R-C, XL, 4 x 4, V8, man., 48 km, beige
 2002 F-150 SUPERCREW LARIAT, 4 x 4, cuir, t. équipé, toit, 46 km, charcoale
 2000 F-150 S-C, XLT, 4 x 4, (4,6), aut., long, gar. toyota, 113 km, bourgogne
 1999 F-150 XLT, S-C, 4 x 4, bite longue, 5,4 l, susp. à air, 64 km, bleu
 2004 RANGER XLT S-C FX4, man., t. équipé, 23 km, noir
 2003 RANGER EDGE S-C, 4 x 4, man., (4 litres) clim., 45 km, bleu
 2002 RANGER, S-C, 4 x 4, EDGE, aut., clim., Flair, side, 52 km, noir
 2002 RANGER EDGE, R-C, V6, man., 39 km, noir
 2004 E-250 ALLONGEE, (4,6 l), clim., 10 km, blanc
 2004 E-150, 4,6 litres, aut., clim., 43 km, blanc

Thibault

PONTIAC • BUICK • GMC

Inspection en plus de 150 points
 Garantie du fabricant
 Assistance routière

Optimum VÉHICULES D'OCCASION

2001 HYUNDAI ELANTRA VE 4 p. 8 900\$

2001 GRAND AM 7 500\$

2002 SUNFIRE 2 p. 7 900\$

7 en inventaire :

2005 Sunfire, 4 p., autom., clim.

2 en inventaire :

2005 Malibu, 4 p., 4 cyl., t. équipé
 2005 Pontiac Grand Am GT coupé
 2005 Chevrolet Impala, t. équipé, beige, 24 000 km
 2005 Pontiac Bonneville GXP, noir, V8, 10 000 km
 2004 Pontiac Grand Prix GT
 2004 Pontiac Grand Am SE1, V6, t. équipé, gris
 2004 Pontiac Sunfire, 4 p., auto, clim.

FINANCEMENT OU LOCATION SUR PLACE

2001 CHEVROLET VENTURE 9 900\$

2005 CHEVROLET IMPALA 17 900\$

2005 PONTIAC GRAND AM GT 16 900\$

Toujours plus de 100 véhicules en inventaire!

Thibault fait même les prix

SHERBROOKE : 3839, rue King Ouest • 563-7878
 MAGOG : 1761, rue Sherbrooke • 843-5767

*Photos à titre indicatif • Détails sur place

Val Estrie
 www.valestrie.com

Obtenez LA TRANQUILLITÉ D'ESPRIT TOTALE GRÂCE À NOTRE GARANTIE

Autos

2005 FOCUS ZX4, aut., 14 km, rouge
 2005 FOCUX ZXW, aut., 14 km, vert
 2005 FOCUS ZX5, man., 896 km, rouge
 2005 TAURUS SE, 6 passagers, 28 km, beige
 2004 MUSTANG GT, conv., aut., 16 km, grise
 2004 MUSTANG GT, conv., aut., 25 km, rouge
 2004 LINCOLN TOWN-CAR ULTIMATE, 22 km, noir
 2004 MUSTANG, base, aut., conv., 15 km, noir
 2004 TAURUS SE, aileron, floor-shift, 23 km, charcoale
 2003 CROWN VIC. LX PREMIUMCARE, 24 km, beige
 2003 TOWN-CAR, SIGNATURE, t. équipé, toit, cuir, 25 km, blanc
 2002 TAURUS SEL, toit, aileron, 58 km, charcoale
 2002 TAURUS LX, aileron, 113 km, gris
 2002 LINCOLN LS, V8, aut., t. équipé, toit, cuir, 38 km, beige
 2002 LINCOLN LS, V8, aut., t. équipé, toit, cuir, 54 km, gris
 2002 FOCUS SW, aut., t. équipé, 40 km, bleu
 2002 FOCUS SW SE, aut., t. équipé, CD, 47 km, gris
 2002 FOCUS SW, aut., 27 km, beige
 2001 MUSTANG, base, conv., aut., pep, 58 km, vert
 2001 CHRYSLER SEBRING LX, aut., V6, t. équipé, 50 km, beige
 2001 FOCUS SE, t. équipé, mag. démarreur, 70 km, beige

2001 FOCUS SE, aut., 44 km, argent
 2000 LINCOLN EXECUTIF, cuir, t. équipé, 77 km, vert
 2000 LINCOLN TOWN-CAR, Cartier, toit, cuir, 72 km, blanc
 2000 COUGAR V6, man., t. équipé, 68 km, gris
 2000 TAURUS SE, aileron, 89 km, bourgogne
 1999 ESCORT SE sport, aut., t. équipé, 60 km, bleu
 1998 ESCORT SE, man., clim., 137 km, charcoale
 1998 MYSTIQUE, aut., clim., 4 cyl., 105 km, gris

CAMIONS

2005 ESCAPE XLT V6, aut., 4 x 4, toit, 16 km, gris
 2004 EXPLORER LTD, V8, aut., 4 capitaines, 18 km, rouge
 2004 ESCAPE XLT, V6, aut., 4 x 4, 38 km, charcoale
 2002 ESCAPE XLT, t. équipée, cuir, toit, 59 km, vert
 2003 EXPEDITION EDDIE BAUER, 5,4 l, t. équipé, cuir, DVD, 105 km, rouge
 2004 FREESTAR SE, 4 capitaines, mag. 16 po, 24 km, rouge
 2003 WINDSTAR sport, t. équipé, télé-video, 90 km, noir
 2001 HONDA ODYSSEY, t. équipé (gar. 7 ans 160 000 km), 100 km, blanc
 2000 WINDSTAR LX, 92 km, rouge
 2003 F-250 S-CR KING, ranch, 4 x 4, toit, diesel, long, 42 km, bleu

MEGA PARC

2003 F-250 S-CR, LARIAT, 4 x 4, toit, diesel, long, 42 km, bleu
 2002 F-150 SUPERCREW LARIAT, 4 x 4, cuir, t. équipé, 29 km, noir
 2002 F-150 R-C, XL, 4 x 4, V8, man., 48 km, beige
 2002 F-150 SUPERCREW LARIAT, 4 x 4, cuir, t. équipé, toit, 46 km, charcoale
 2000 F-150 S-C, XLT, 4 x 4, (4,6), aut., long, gar. toyota, 113 km, bourgogne
 1999 F-150 XLT, S-C, 4 x 4, bite longue, 5,4 l, susp. à air, 64 km, bleu
 2004 RANGER XLT S-C FX4, man., t. équipé, 23 km, noir
 2003 RANGER EDGE S-C, 4 x 4, man., (4 litres) clim., 45 km, bleu
 2002 RANGER, S-C, 4 x 4, EDGE, aut., clim., Flair, side, 52 km, noir
 2002 RANGER EDGE, R-C, V6, man., 39 km, noir
 2004 E-250 ALLONGEE, (4,6 l), clim., 10 km, blanc
 2004 E-150, 4,6 litres, aut., clim., 43 km, blanc

2e CHANCE AU CRÉDIT DISPONIBLE SUR PLACE

Pour information (sans frais) 1 888 634-2727 <http://www.megaparc.com>

Possibilité de location ou plan de financement. Voir les détails auprès de votre représentant.

Val Estrie Ford 4141, rue King Ouest Sherbrooke 563-4466

ÉconAuto
 Filialmont.com

No !
 Immense choix de véhicules 2665 King Est. Flmt 829-5073

PONTIAC GRAND PRIX GTT 2001, 4 portes, noir, 56 000 km, balance de garde, garantie, boîc en oct. 06, 15 500\$ nég. 823-2720

PONTIAC GRAND PRIX 974 88 500 km aut. cond. A-1, 4 pne. neufs 7500\$ 450-332-4622

* PONTIAC GRAND PRIX GT 2000 * V-6, t. équipé, Tel: 819-875-3276

PONTIAC SUNBIRD 1991 décapotable, 142 000 km, parf. cond., jamais sorti l'hiver. Prix à rouler Tel: 879-0584

PONTIAC SUNFIRE 2000 2 p., aut., climatiseur, couleur champagne, 78 000 km, comme neuf 8300\$ Tel: 578-8339

PONTIAC SUNFIRE GTX 2002 tout équipé 47 000 km 9500\$ 578-9090

PT CRUISER 2001 Teal, 51 000 km, 5 vit., pneus neufs 11 995\$ 821-2410

RARE! Buick Riviera 98, Super Charge, 89000km, int. cuir, 8500\$ 829-1565

AU COIN DES AUBAINES
 SATURN 2001 L200 argent, man., 126 000 km,

104 AUTOS A VENDRE 104 AUTOS A VENDRE 104 AUTOS A VENDRE 104 AUTOS A VENDRE 104 AUTOS A VENDRE 104 AUTOS A VENDRE 104 AUTOS A VENDRE 104 AUTOS A VENDRE

J.N. AUTO ROAD SIDE INC.

317, route 116, RICHMOND, JOB 2H0 OUVERT DU LUNDI AU VENDREDI de 8 h à 21 h
(819) 826-3084 ET LE SAMEDI de 9 h à 16 h



Financement sur place, location ainsi que 2e chance au crédit.

- | | |
|--|---|
| 05 GRAND PRIX GT, 3.8 L, autom., t. équipe, mags, noir, 23 600 km, 20 493 \$ | 98 DODGE RAM 1500, king cab, boîte courte, 4 x 4, 3.18 autom., clim., 128 km, 13 993 \$ |
| 04 MUSTANG GT, conv., autom., t. équipe, 22 000 km, bal. gar., 27 893 \$ | 97 DODGE 1500 LARAMEE SLT, king cab, 360, t. équipe, 107 000 km, 11 993 \$ |
| 04 MITSUBISHI LANCER, man., t. équipe, 28 000 km, bal. gar., 12 993 \$ | 93 DAKOTA SPORT, 3.9 l, 4 x 4, 5 493 \$ |
| 04 CHEVROLET IMPALA, 4 p., 3.4 L, t. équipe, mags, 37 000 km, 15 893 \$ | |
| 03 GOLF GL, 4 p., man., clim., mags, 45 000 km, 14 993 \$ | |
| 03 REGAL LS, 3.8 L, t. équipe, 50 000 km, 13 993 \$ | |
| 02 INTREPID SE, 6 cyl., autom., t. équipe, 43 800 km, bal. gar., 11 893 \$ | |
| 02 FOCUS, 4 p., man., clim., noir, 57 000 km, bal. gar., 9 993 \$ | |
| 02 NEON LE, 4 p., autom., clim., 53 000 km, bal. gar., 9 993 \$ | |
| 02 GRAND AM SE, 4 p., 2.4 L, autom., t. équipe, 40 300 km, 10 993 \$ | |
| 02 MAZDA PROTEGE 5 ES, 4 p., autom., t. équipe, 43 249 km, 15 493 \$ | |
| 01 SUNFIRE, 2 p., autom., 94 000 km, bal. gar., 7 893 \$ | |
| 01 GRAND AM, 2 p., man., clim., t. ouvrant, 93 000 km, mags, 9 493 \$ | |
| 01 SUNFIRE SLX, 4 p., autom., clim., mags, 61 000 km, bal. gar., 8 993 \$ | |
| 01 GRAND AM GT, 4 p., 6 cyl., autom., t. équipe, 89 000 km, 11 993 \$ | |
| 01 FOCUS FAMILIAL, autom., t. équipe, 52 000 km, bal. gar., 11 493 \$ | |
| 01 PONTIAC SUNFIRE, 4 p., man., 40 600 km, bal. gar., 7 493 \$ | |
| 01 NEON LE, 4 p., autom., clim., 34 600 km, bal. gar. BIJOU!, 9 993 \$ | |
| 01 ACURA EL TOURING, autom., t. équipe, aileron, mags, 86 000 km, 13 993 \$ | |
| 01 BUICK CENTURY CUSTOM, 3.1 L, autom., t. équipe, 57 000 km, 11 493 \$ | |
| 01 GRAND PRIX GTP SUPER CHARGED, t. équipe, 102 000 km, 11 893 \$ | |
| 01 MAZDA PROTEGE ES, 4 p., man., t. équipe, t. ouvrant, 73 000 km, 11 993 \$ | |
| 01 OLDS AURORA, 4 L, t. équipe, cuir, toit ouvrant, 110 000 km, 14 993 \$ | |
| 01 PROTEGE LX, man., clim., aileron, t. ouvrant, 84 000 km, 10 993 \$ | |
| 01 SEBRING LX, 4 p., 2.4 l, autom., t. équipe, 65 000 km, bal. gar., 10 993 \$ | |
| 01 PROTEGE ES, 4 p., autom., t. équipe, t. ouvrant, 87 000 km, 12 493 \$ | |
| 01 HYUNDAI ACCENT GS, 2 p., autom., clim., 39 500 km, bal. gar., 7 993 \$ | |
| 01 NISSAN SENTRA, 4 p., autom., clim., 95 900 km, bal. gar., 8 993 \$ | |
| 01 ACCENT GL, 4 p., man., bal. gar., 37 000 km, 7 443 \$ | |
| 01 ALTIMA SE, 4 p., 4 cyl., autom., t. équipe, 56 700 km, bal. gar., 13 993 \$ | |
| 00 TOYOTA ECHO, 4 p., autom., 139 000 km, 7 893 \$ | |
| 00 MAZDA PROTEGE, 4 p., man., noir, 68 000 km, 9 493 \$ | |
| 00 FORD MUSTANG, 3.8 L, autom., aileron, t. équipe, mags, 63 500 km, 11 893 \$ | |
| 00 FORD FOCUS ZX3, 2 p., man., clim., gris argent, 89 000 km, 8 993 \$ | |
| 00 CHEV. IMPALA, 4 p., 6 cyl., autom., t. équipe, 94 000 km, 9 993 \$ | |
| 96 CHRYSLER SEBRING JX, décapotable, 2.4 L, autom., 9 893 \$ | |

MINIFOURGONNETTES ET UTILITAIRES SPORT

- | | |
|--|--|
| 03 GRAND CHEROKEE OVERLAND, 4.7 L, t. équipe, cuir, 61 000 km, 27 993 \$ | 02 RENDEZ-VOUS CXL, 4 x 4, t. équipe, cuir, t. ouvr., 63 km, 22 493 \$ |
| 02 CARAVAN SE, 5 p., 3.3 L, t. équipe, 63 km, bal. gar., 14 893 \$ | 02 ESCAPE XLT, autom., 4 x 4, t. équipe, t. ouvrant, 38 000 km, 21 893 \$ |
| 02 WINDSTAR SPORT, 5 p., 3.8 L, t. équipe, 4 s. baquets, 49 000 km, 15 993 \$ | 02 KIA SEDONA EX, 5 p., 4 s. baquets, 7 pass., t. équipe, 42 000 km, 15 993 \$ |
| 02 JEEP LIBERTY SPORT, 4 x 4, 4 p., man., t. équipe, bal. gar., 81 000 km, 15 993 \$ | 01 TRACKER, man., t. équipe, t. ouvrant, mags, 61 300 km, 12 893 \$ |
| 01 PONTIAC MONTANA, 5 p., 3.4 L, t. équipe, 4 s. baquets, 71 200 km, 12 493 \$ | 01 MONTANA SE, 5 p., 3.4 L, t. équipe, 4 baquets, 72 000 km, 12 493 \$ |
| 01 BLASER LS, 2 p., 4.3 L, autom., t. équipe, 4 x 4, 74 600 km, original, 13 993 \$ | 01 KIA SPORTAGE EX, 4 p., autom., t. équipe, 52 000 km, 4 x 4, 11 993 \$ |
| 00 PONTIAC MONTANA, 4 p., 3.4 L, autom., t. équipe, 91 500 km, 9 893 \$ | 99 SUZUKI VITRARA, décapotable, 4 x 4, 114 000 km, 7 893 \$ |
| 98 TRANS SPORT, 6 cyl., autom., t. équipe, 114 000 km, 6 893 \$ | 97 TRANS SPORT ALLONGÉ, 3.4 L, 7 pass., autom., t. équipe, 6 893 \$ |
| 96 GRAND CARAVAN, 6 cyl., autom., 7 pass., 237 000 km, 4 493 \$ | 94 RODEO LS, 4 p., autom., t. équipe, 4 x 4, 121 000 km, 4 993 \$ |
| 89 VAN RAM, fini campeur, 318 autom., 52 000 km, 7 873 \$ | |

AUTOS DE MOINS DE 7 000 \$

- | | |
|--|---|
| 02 ACCENT, man., 71 000 km, 5 893 \$ | 97 GRAND AM GT, 2 p., 6 cyl., t. équipe, t. ouvrant, 127 000 km, 6 893 \$ |
| 00 FORD FOCUS LX, 4 p., man., 85 000 km, 6 893 \$ | 00 NEON LE, 4 p., autom., clim., 118 000 km, 6 493 \$ |
| 00 HONDA CIVIC, 3 p., man., 5 993 \$ | 00 DAEWOO LEGANZA, autom., t. équipe, 97 000 km, 5 493 \$ |
| 99 INTREPID, 4 p., 6 cyl., autom., t. équipe, 148 000 km, 5 993 \$ | 99 ELANTRA, autom., t. équipe, 5 893 \$ |
| 98 CIVIC, 4 p., man., t. équipe, 161 000 km, 6 893 \$ | 98 CIVIC, 4 p., autom., aileron, 6 493 \$ |
| 98 ALTIMA GXE, autom., 207 km, 5 893 \$ | 98 TAURUS SE, 6 cyl., autom., t. équipe, 82 900 km, 6 993 \$ |
| 97 GRAND PRIX GTP, 4 p., SUPER CHARGED, autom., t. équipe, 6 893 \$ | 97 VOLKSWAGEN GOLF, 4 p., man., 3 993 \$ |
| 97 GRAND AM SE, 4 p., 6 cyl., autom., t. équipe, t. ouvrant, 128 km, 5 893 \$ | 97 SATURN, 4 p., man., 141 km, 3 993 \$ |
| 97 CUTLASS SUPREM SL, 4 p., 6 cyl., autom., moteur reconstr., 128 km, 5 893 \$ | 96 ESCORT FAMILIAL, 4 cyl., autom., 2 893 \$ |
| 95 AURORA, 4 p., t. équipe, 5 893 \$ | 95 SATURN SL, man., un seul propriétaire, 146 000 km, 2 893 \$ |
| 94 CHRYSLER LE BARON GTC, décapotable, 6 cyl., autom., t. équipe, 134 km, 5 993 \$ | 94 INTREPID, 4 p., 6 cyl., autom., 1 993 \$ |
| 94 MAZDA PROTEGE DX, 4 p., autom., 2 493 \$ | 88 VOLVO 740 GL, 4 p., autom., t. équipe, 2 493 \$ |

VISITEZ NOTRE SITE INTERNET
www.jnauto.com

Julien, Normand Stéphane et Sébastien pour vous servir
(819) 826-3084

Notre devise depuis 23 ans
« Choix, qualité, service après vente irréprochable. »



VÉHICULES D'OCCASION CERTIFIÉS

- | | |
|--|---|
| 2005 TOYOTA ECHO, 13 000 km, automatique, 4 p., rouge | 2001 TOYOTA RAV4, 4 x 4, 4 cylindres, 5 vitesses, tout équipé, 83 500 km |
| 2004 TOYOTA MATRIX, gris fantôme, 5 vitesses, climatiseur, mags, 62 000 km | 2001 TOYOTA CAMRY LE, 4 cylindres, automatique, toit ouvrant, mags, 125 000 km |
| 2003 TOYOTA ECHO, automatique, climatiseur, 27 200 km | 2001 TOYOTA RAV4, 4 x 4, int., 4 cylindres, 5 vitesses, climatiseur, 69 000 km |
| 2003 TOYOTA CAMRY, 4 cyl., aileron, garantie prolongée 7 ans, 32 000 km | 2000 TOYOTA AVALON XLS, tout équipé, 74 500 km |
| 2003 TOYOTA ECHO, automatique, bleu | 2000 TOYOTA CAMRY LE, 131 000 km, 4 cylindres, mags, toit ouvrant, garantie prolongée |
| 2003 TOYOTA COROLLA, 76 000 km, automatique, climatiseur | 2000 TOYOTA TACOMA, V6, 4 x 4, automatique, S4 000 km, argent, climatiseur, mags |
| 2003 TOYOTA ECHO, 5 vitesses, 72 000 km | 2000 TOYOTA SIENNA, V6, 7 passagers, climatiseur, 101 000 km |
| 2003 TOYOTA CAMRY LE, argent, 4 cyl., automatique, climatiseur, 46 500 km | 1999 TOYOTA COROLLA VE, 5 vit., clim., 157 000 km |
| 2002 TOYOTA CAMRY XLE, V6, mags, toit ouvrant, 72 000 km | 1999 TOYOTA COROLLA, bourgogne, 118 000 km, 5 vitesses |
| 2002 JEEP LIBERTY LIMITED, 52 000 km, garantie prolongée, A voir! | 1998 TOYOTA COROLLA, 116 000 km, climatiseur, automatique |
| 2002 HONDA CIVIC DX, rouge, 5 vitesses, 65 000 km, 2 portes | 1998 TOYOTA CAMRY LE, 4 cylindres, 113 000 km, climatiseur, groupe électrique |
| 2002 TOYOTA SIENNA LE, automatique, mags, tout équipé | 1998 TOYOTA SIENNA, V6, 7 passagers, tout équipé, 142 000 km |
| 2002 TOYOTA COROLLA, 4 portes, 5 vitesses, climatiseur, 102 000 km | 1997 TOYOTA CAMRY XLE, V6, 100 245 km, mags, toit ouvrant |
| 2001 TOYOTA ECHO, noir, 5 vit., 108 000 km | 1995 TOYOTA COROLLA, bleu, climatiseur, automatique, 172 000 km |
| 2001 TOYOTA AVALON XLS 88 000 km, argent, tout équipé | 1994 TOYOTA COROLLA, vert, 78 500 km |
| 2001 TOYOTA RAV4, automatique, climatiseur, groupe électrique, 72 000 km | 1989 TOYOTA PICK UP, 4 cylindres, 5 vitesses, 132 000 km |
| 2001 TOYOTA ECHO, 5 vitesses, 89 000 km, argent | |
| 2001 TOYOTA COROLLA, automatique, climatiseur, 82 117 km | |
| 2001 TOYOTA COROLLA, automatique, climatiseur, grise, 90 978 km | |
| 2001 TOYOTA COROLLA, automatique, climatiseur, 98 253 km | |
| 2001 TOYOTA COROLLA, automatique, climatiseur, 73 000 km | |

DÉMONSTRATEURS

2005 TOYOTA RAV4 CHILI, autom., bourgogne, vitres électriques, mags, toit ouvrant, climatiseur, 11 000 km

Satisfaction garantie ou échange dans les 7 jours suivant l'achat.
Inventaire et photos sur www.toyotarichmond.com

TOYOTA Richmond
153 rte 116, Richmond
(819) 826-5923

Notre tradition d'excellence ... fait toute la différence!

Chartier AUTOMOBILES

4300, rte 143 sud, Lennoxville

AUTOS

- | | |
|---|---|
| 05 CHRYSLER 300 TOURING, 3.5 L, t. équipe, clim., cuir, sièges chauffants, groupe confort mags, CD, 18 000 km | 04 TOYOTA CAMRY LE, 4 cyl., t. équipe, clim., CD, 36 000 km |
| 04 FORD TAURUS SE, V6, t. équipe, clim., CD, mags, 30 000 km | 03 MAZDA PROTEGE LX, 2.0 l, auto., t. équipe, clim., 53 000 km |
| 03 TOYOTA COROLLA CE, 4 cyl., auto., clim., CD, 53 000 km | 03 NISSAN SENTRA XE, autom., clim., CD, 43 000 km |
| 03 FORD FOCUS ZX5, 4 cyl., auto, t. équipe, clim., CD, siège chauffant, mags, 31 000 km | 02 BUICK CENTURY SPECIAL EDITION, V-6, t. équipe, clim., CD, mags, 60 000 km |
| 02 MAZDA PROTEGE 5, 5 vit., t. équipe, clim., CD, mags, 64 000 km | 02 HYUNDAI ELANTRA VE, autom., t. équipe, clim., CD, 47 000 km |
| 02 CHRYSLER CONCORD LXI, 3.5 L, t. équipe, cuir, clim., CD, mags, 89 000 km | 02 NISSAN ALTIMA SE, 3.5 L, V6, t. équipe, clim., CD, cuir, toit, mags, 75 000 km |
| 02 CHRYSLER NEON LE, 4 cyl., autom., t. équipe, clim., CD, mags, 52 000 km | 02 NISSAN MAXIMA GLE, 3.5 L, t. équipe, cuir, clim., mags, t. ouvrant, 46 000 km |
| 01 TOYOTA CAMRY CE, 4 cyl., t. équipe, clim., 76 000 km | 01 HYUNDAI ELANTRA, 5 vit., 90 000 km |
| 99 CHEVROLET MALIBU, V6, clim., 90 000 km | 98 CHRYSLER CONCORDE LXI, 3.2 L, t. équipe, cuir, clim., mags, 115 000 km |
| 92 CHEVROLET CORSIKA, V-6, autom., 37 000 km seulement | |

CAMIONS FOURGONNETTES 4X4

- | | |
|---|--|
| 04 CHEVROLET 1500LS Z-71, 4 x 4, 5.3 l, k cab, boîte courte, t. équipe, clim., CD, mags, 12 500 km seulement | 04 FORD FREESTAR, sport, V6, t. équipe, 2 cl., CD, mags, 4 sièges cap, 28 000 km |
| 04 FORD EXPLORER LTD, V8, 4 x 4, t. équipe, cuir, toit ouvrant, mags, 2 clim., CD, 4 sièges capitaine, 6 pass., 17 500 km | 03 JEEP LIBERTY SPORT, 3.7 L, 4 x 4, t. équipe, clim., CD, mags, 57 000 km |
| 03 FORD ESCAPE LIMITED, V6, 4 x 4, t. équipe, clim., cuir, mags, 45 000 km | 03 CHEVROLET 2500HD DURAMAX, 4x4, cab. rég., auto, clim., état neuf, 23 000 km |
| 02 CHEVROLET 1500LS Z-71, 4 X 4, 5.3 L, k cab, boîte courte, t. équipe, clim., CD, mags, 57 000 km | 02 PONTIAC MONTANA, V6, t. équipe, clim., CD, suspension air, 61 000 km |
| 01 DODGE RAM 1500 X 4, 5.2 L, k cab, boîte courte, clim., mags, 91 000 km | 00 SUZUKI GRAND VITARA J1X, V6, 4 x 4, 5 vit., t. équipe, clim., CD, mags, 78 000 km |

Tous nos véhicules sont inspectés et garantis. Financement avec la Caisse ou Banque Royale sur place.

(819) 562-6133



<p>Outback 2002</p> <p>Automatique, vert, 79 000 km, tout équipé</p> <p>SUBARU CERTIFIÉ</p>	<p>Legacy GT 2000</p> <p>90 000 km, man., t. équipé, noir, garantie du manufacturier.</p> <p>SUBARU CERTIFIÉ</p>	<p>2005 VOLVO XC70</p> <p>Or cendre, int. taupe, cuir, traction intégrale, 15 000 km (dém.)</p> <p>2004 VOLVO XC90 T6</p> <p>Bleu nautique, int. taupe, plusieurs groupes d'équipement, 16 000 km</p> <p>2004 VOLVO XC90 T6</p> <p>Argent métallique, int. graphite, t. équipe, également plusieurs ajouts, 14 000 km</p> <p>2003 VOLVO V70 T5</p> <p>Noir, véhicule de performance, plusieurs groupes d'équipement, 33 000 km</p> <p>2002 VOLVO S60 2,4T</p> <p>Graphite, tout équipé, toit ouvrant, int. cuir, 50 000 km, roues 16 pouces en alliage.</p>	<p>2000 VOLVO S80 2^{de}</p> <p>127 000 km, cuir, lune, t. équipe, VENDU</p> <p>2001 VOLVO XC70</p> <p>Bleu nautique, int. taupe, plusieurs gr. d'équipements, 107 000 km</p> <p>2001 VOLVO S40</p> <p>Auto., gr. élect., bleu atlantique, aileron, 68 000 km</p> <p>1998 VOLVO S70</p> <p>Gris argent, int. cuir, autom., groupe élect., 217 000 km. Prix intéressant</p> <p>1998 VOLVO V70 XC</p> <p>Noir, t. équipe, traction intégrale, 140 000 km</p> <p>1997 VOLVO 850</p> <p>Traction intégrale, noir, trans. manuelle, gr. élect., 215 000 km</p>
---	--	--	--

Le plus grand choix de véhicules Volvo et Subaru "certifiés" en région...
Faites vite! ...toute offre raisonnable sera acceptée!

SUBARU SHERBROOKE VOITURES D'OCCASION CERTIFIÉES VOLVO SHERBROOKE

Tous nos véhicules sont inspectés par nos techniciens formés par les manufacturiers.

Estrie Auto Centre
4367, boul. Bourque, Rock Forest 564-1600 1-800-567-4529

Tous nos véhicules d'occasion Optimum comportent une promesse en 4 points* sans frais supplémentaires.

500\$ de rabais étudiant à l'achat ou à la location d'un véhicule GM Optimum†.

Visitez l'un de nos 116 points de vente au Québec ou optimum.gmcanada.com

Plus de 1540 voitures compactes en stock** à partir de 5 995 \$†.

\$

+

Inspection en 150 points

+

Garantie du manufacturier

+

Assistance routière 24 heures

+

Privilège d'échange

\$

=

Faites le calcul.

GM Optimum VÉHICULES D'OCCASION

Véhicule illustré à titre indicatif seulement. *Garantie limitée et Assistance routière: 3 mois ou 5 000 km, possibilité d'échange: 30 jours ou 2 500 km. Selon la première éventualité. Certaines conditions s'appliquent. **L'inventaire disponible varie d'un concessionnaire à l'autre et des véhicules au prix indiqué peuvent n'être disponibles que pour un temps limité chez certains concessionnaires. †Données établies en date du 20 mai 2005 pour les modèles de l'année 2001 et variables en fonction des ventes et des locations intervenues depuis. Le concessionnaire peut vendre à moindre prix. Taxes et droits exigibles en sus. *Cette offre s'applique aux étudiants des niveaux secondaire, collégial et universitaire inscrits à temps plein. Certaines conditions s'appliquent.

104 AUTOS A VENDRE TOYOTA ECHO 2001 TOYOTA ECHO 2005... AU COIN DES AUBAINES Un seul propriétaire Toyota Camry 97 4 p. autom. seulement 58 000 km.

106 VEHICULES 5000S ET MOINS BUICK LE SABRE LT1997 150000km... HONDA ACCORD 90... HONDA ACCORD EXR 1991

106 VEHICULES 5000S ET MOINS GRAND PRIX 1991... HONDA ACCORD 90... HONDA ACCORD EXR 1991

106 VEHICULES 5000S ET MOINS PONTIAC PARISIENNE 85... PONTIAC SUNBIRD 1994... PONTIAC SUNFIRE 1997

120 MOTORISÉS MOTORISÉ CLASSE A 37 pi... FIFTH WHEEL (ASELETTE) Prowler 96 27 p. un bijou!

122 ROULOTTES TENTES-ROULOTTES FIFTH WHEEL (ASELETTE) Prowler 96 27 p. un bijou!

122 ROULOTTES TENTES-ROULOTTES TENTE ROULOTTE BOINAR A LOUER... TENTE ROULOTTE STARCRAF

122 ROULOTTES TENTES-ROULOTTES TENTE ROULOTTE BOINAR A LOUER... TENTE ROULOTTE STARCRAF

124 BATEAUX SPORTS NAUTIQUES FAUT VENIR! SEA-DOO Bombarrier SPI 93 2 carburateurs...

130 MOTOS SCOOTERS HONDA GOLDWING GL 1100 1983... HONDA GOLDWING SE 25e ANNIVERSAIRE 2000

04 Chevrolet Impala, 21 000 km... 04 Pontiac Sunfire, 4 p., aut. 18 000 km... 04 Pontiac Grand Am, 4 p., V6, 2 500 km

04 Pontiac Sunfire, 4 p., aut. 18 000 km... 04 Pontiac Grand Am, 4 p., V6, 2 500 km... 04 Volvo V70 SE, 21 000 km

04 Pontiac Sunfire, 4 p., aut. 18 000 km... 04 Pontiac Grand Am, 4 p., V6, 2 500 km... 04 Volvo V70 SE, 21 000 km

04 Pontiac Sunfire, 4 p., aut. 18 000 km... 04 Pontiac Grand Am, 4 p., V6, 2 500 km... 04 Volvo V70 SE, 21 000 km

04 Pontiac Sunfire, 4 p., aut. 18 000 km... 04 Pontiac Grand Am, 4 p., V6, 2 500 km... 04 Volvo V70 SE, 21 000 km

04 Pontiac Sunfire, 4 p., aut. 18 000 km... 04 Pontiac Grand Am, 4 p., V6, 2 500 km... 04 Volvo V70 SE, 21 000 km

04 Pontiac Sunfire, 4 p., aut. 18 000 km... 04 Pontiac Grand Am, 4 p., V6, 2 500 km... 04 Volvo V70 SE, 21 000 km

04 Pontiac Sunfire, 4 p., aut. 18 000 km... 04 Pontiac Grand Am, 4 p., V6, 2 500 km... 04 Volvo V70 SE, 21 000 km

04 Pontiac Sunfire, 4 p., aut. 18 000 km... 04 Pontiac Grand Am, 4 p., V6, 2 500 km... 04 Volvo V70 SE, 21 000 km

04 Pontiac Sunfire, 4 p., aut. 18 000 km... 04 Pontiac Grand Am, 4 p., V6, 2 500 km... 04 Volvo V70 SE, 21 000 km

106 VEHICULES 5000S ET MOINS 1995 VAN PLYMOUTH VOYAGER 1700 km... CHEVROLET CAVALIER 91

106 VEHICULES 5000S ET MOINS CHEVROLET CAVALIER 91... CHEVROLET LUMINA VAN 1995

110 VEHICULES ANTIQUES ET DE COLLECTION VOLKS GOLF 1992... VOLKS GOLF 1991

112 ENTREPOSAGE DE VEHICULES ESPACE A LOUER pour entreposage 1576 King Ouellet et Galt Ouest

120 MOTORISÉS 2001 CLASSE B VW RIALTA 22FD V6 33 000 miles... 2002 CLASSE B Road Trek 190

106 VEHICULES 5000S ET MOINS CHEVROLET TRACKER 1991... CHEVROLET TRACKER 1991

106 VEHICULES 5000S ET MOINS CHEVROLET TRACKER 1991... CHEVROLET TRACKER 1991

110 VEHICULES ANTIQUES ET DE COLLECTION VOLKS GOLF 1992... VOLKS GOLF 1991

112 ENTREPOSAGE DE VEHICULES ESPACE A LOUER pour entreposage 1576 King Ouellet et Galt Ouest

120 MOTORISÉS 2001 CLASSE B VW RIALTA 22FD V6 33 000 miles... 2002 CLASSE B Road Trek 190

106 VEHICULES 5000S ET MOINS CHEVROLET TRACKER 1991... CHEVROLET TRACKER 1991

106 VEHICULES 5000S ET MOINS CHEVROLET TRACKER 1991... CHEVROLET TRACKER 1991

110 VEHICULES ANTIQUES ET DE COLLECTION VOLKS GOLF 1992... VOLKS GOLF 1991

112 ENTREPOSAGE DE VEHICULES ESPACE A LOUER pour entreposage 1576 King Ouellet et Galt Ouest

120 MOTORISÉS 2001 CLASSE B VW RIALTA 22FD V6 33 000 miles... 2002 CLASSE B Road Trek 190

106 VEHICULES 5000S ET MOINS CHEVROLET TRACKER 1991... CHEVROLET TRACKER 1991

106 VEHICULES 5000S ET MOINS CHEVROLET TRACKER 1991... CHEVROLET TRACKER 1991

110 VEHICULES ANTIQUES ET DE COLLECTION VOLKS GOLF 1992... VOLKS GOLF 1991

112 ENTREPOSAGE DE VEHICULES ESPACE A LOUER pour entreposage 1576 King Ouellet et Galt Ouest

120 MOTORISÉS 2001 CLASSE B VW RIALTA 22FD V6 33 000 miles... 2002 CLASSE B Road Trek 190

106 VEHICULES 5000S ET MOINS CHEVROLET TRACKER 1991... CHEVROLET TRACKER 1991

106 VEHICULES 5000S ET MOINS CHEVROLET TRACKER 1991... CHEVROLET TRACKER 1991

110 VEHICULES ANTIQUES ET DE COLLECTION VOLKS GOLF 1992... VOLKS GOLF 1991

112 ENTREPOSAGE DE VEHICULES ESPACE A LOUER pour entreposage 1576 King Ouellet et Galt Ouest

120 MOTORISÉS 2001 CLASSE B VW RIALTA 22FD V6 33 000 miles... 2002 CLASSE B Road Trek 190

OUVERT CE SAMEDI ET DIMANCHE! Roulottes à compter de 4590\$. Fifth Wheel à compter de 8900\$. SUPER LIQUIDATION A QUELQUES JOURS DE L'OUVERTURE DES TERRAINS DE CAMPING!

CE QUE VOUS N'OBTIENDREZ PAS D'UN PARTICULIER: Inspection Garantie Financement Service. ÉVASION.COM 600, chemin du Parc Industriel, Sherbrooke (Bromptonville), Sortie 60 de l'autoroute 55. Tel.: 819-846-0878. 1-800-548-0878

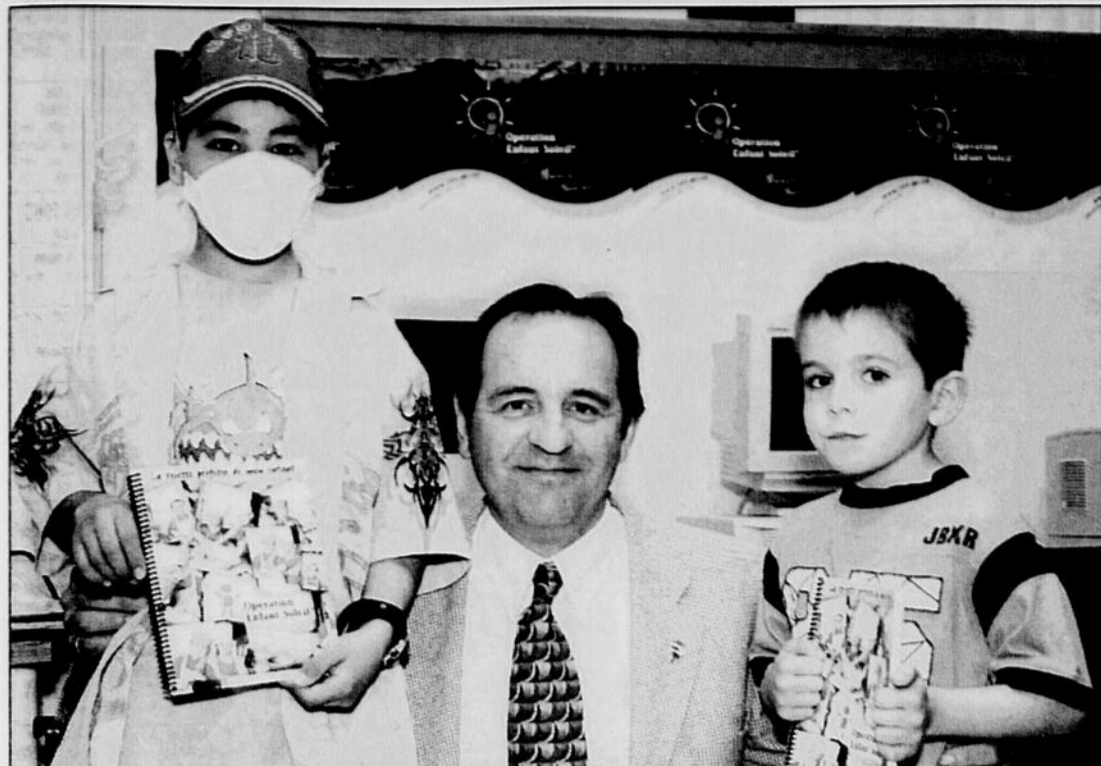

Michaël Morrisette, de 5e année, et Jean-Michel Lacroix, de 1re année, sont les deux présidents d'honneur du projet. Ils posent ici en compagnie de Yves Robert, du Groupe REMAX.

Les recettes préférées des élèves d'Alfred-Desrochers nourriront des rêves d'enfants

La vente de leur livre permettra d'amasser des fonds pour Opération Enfant Soleil

La Tribune
SHERBROOKE

Nos jeunes sont capables de réflexion et d'engagement. La preuve en est avec la réalisation d'un livre de recettes, dont la vente servira à amasser des sous qui seront remis à la Campagne Opération Enfant Soleil pour Remax.

Des élèves de l'école primaire Alfred-Desrochers se sont donné la main afin de confectionner l'ouvrage. Les jeunes de la classe de Réjean Gélinas, enseignant de 5e année, et de Gisèle Lemire, enseignante de 1re année, ont mis la main à la pâte...

L'idée a germé après le visionnement d'une vidéo traitant de la maladie chez les enfants. Les élèves porteurs du projet ont ensuite demandé à chaque élève de l'école d'apporter sa recette préférée. Pour être certains que les élèves rapportent des recettes, on a tapissé les murs de l'école avec de nombreuses affiches de l'Opération Enfant Soleil.

De plus, une lettre a été envoyée aux parents afin de les informer et demander leur collaboration.

Les parents ont bien accueilli le projet, car ils ont répondu avec beaucoup de générosité: plus de 300 recettes ont été reçues.

À partir d'elles, 100 recettes ont été retenues. Des mamans bénévoles ont participé au tri. Des élèves de 5e et de 6e année les ont ensuite transcrites au propre, épaulés par des bénévoles, Nathalie et Normand Langlois.

Le livre de recettes comporte aussi des messages d'espoir écrits par des petits de première année et qui invitent à réfléchir sur le sort des enfants malades.

Après toutes ces étapes, on a remis au partenaire du projet, Yves Robert du Groupe REMAX, tout le matériel en vue de l'impression de l'ouvrage. Pas moins de 1000 livres ont été imprimés.

Chaque livre est vendu 15 \$, pour un montant total de 15 000 \$ qui sera remis à Opération Enfant Soleil.

Michaël Morrisette, de 5e année, et Jean-Michel Lacroix, de 1re année, sont leur deux présidents d'honneur du projet. Ces deux enfants ont dû combattre la maladie.



Le réseau d'amis compte 30 ans de service à la population. Parmi ses artisans, on compte Richard Caron, président d'honneur, Jeanne-Mance Lemire Maurice, bénéficiaire, et Hélène Bombardier, présidente du c.a.

Le Réseau d'amis de Sherbrooke compte 30 ans au service des aînés

La Tribune
SHERBROOKE

Grâce à l'organisme le Réseau d'amis(e)s de Sherbrooke et des environs, plusieurs personnes âgées ne sont pas seules dans leur retraite. Depuis 30 ans, le réseau vise à briser la solitude des aînés et des personnes en perte d'autonomie de 55 ans et plus, vivant à domicile et souffrant de solitude en favorisant leur prise en charge et leur autonomie.

Parmi les activités et les services offerts, il y a des visites amicales, des appels téléphoniques, de l'accompagnement-transport vers les soins de santé et de la référence vers les ressources existantes.

En 1975, des bénévoles constatent que certaines personnes âgées desservies par la Popote roulante vivent une grande solitude et décident de se regrouper pour fonder l'organisme. Aujourd'hui, on veut souligner cette initiative de l'époque.

C'est sous le thème de l'amitié que se tiendra la fête du 30e anniversaire du Réseau d'amis(e)s de Sherbrooke et des environs. L'événement se déroulera sous la présidence d'honneur de Richard Caron, directeur de la Caisse d'économie Desjardins des Cantons, le 21 juin 2005 de 13 h à 19 h 30 au Centre d'activités récréatives des aînés (CARA).

En 2004, l'organisme a rejoint 1 211 personnes âgées à travers ses différentes activités et ses 209 bénévoles. Les services du Regroupement des aidant(e)s naturel(le)s ont rejoint plus de 50 aidant(e)s naturel(le)s ainsi que leurs proches.

Le Réseau d'amis(e)s a de plus effectué 5 271 accompagnements-transports, 98 jumelages (visites et téléphones reconfor-tants) et plusieurs activités pour les proches aidants.

Les fêtes du 30e anniversaire visent plusieurs objectifs: faire connaître le Réseau d'amis(e)s, souligner la persévérance et la ténacité des bénévoles ainsi que recruter des bénévoles.

Plusieurs personnes âgées sont en attente de jumelage et aimeraient obtenir la visite d'un ou d'une bénévole, a-t-on souligné en conférence de presse. Une semaine spéciale se déroulera à l'automne, les 4, 5 et 7 octobre au CARA pour faire connaître le Réseau d'amis(e)s et recruter des bénévoles.

De plus, le 21 juin, toujours au CARA, un après-midi sous forme de triathlon (jeux de pétanque, palet et poches) aura lieu. Il s'agit d'un défi qui vise à faire connaître ces différents jeux aux bénévoles, aux personnes âgées ainsi que la population.

Les billets sont déjà en vente au coût de 15 \$ pour cette journée. On peut réserver (avant le 17 juin) au 562-2494 ou au bureau du Réseau d'amis(e)s 2634, rue Galt Ouest à Sherbrooke.

Thibault fait même
sourire

les prix... à la pompe!

**ÉVÉNEMENT
FAITES LE PLEIN**

**20¢
DE
RABAIS
PAR LITRE DURANT UN AN**

jusqu'à concurrence de 2500 litres
à l'achat ou à la location
d'un véhicule neuf*



PURSUIT 2005 169\$* /mois en location

MENSUALITÉ	COMPTANT
189 \$/mois	1367 \$
218 \$/mois	0 \$

- Moteur ECOTEC 2,2 litres
- Lecteur CD
- Conduite sportive
- Aileron



WAVE 2005 139\$* /mois en location
5 portes

MENSUALITÉ	COMPTANT
159 \$/mois	1131 \$
179 \$/mois	0 \$

- Boîte manuelle 5 vitesses
- Sacs gonflables conducteur et passager
- Sièges arrière rabattables

Thibault
PONTIAC • BUICK • GMC

SHERBROOKE • MAGOG

SHERBROOKE
3839, rue King Ouest
563-7878

MAGOG
1761, rue Sherbrooke
843-5767

* Comptant ou échange équivalent de 2311 \$ pour le Wave (location 60 mois); de 2263 \$ pour le Pursuit (location 60 mois). Taxes, transport et préparation en sus. Détails chez votre concessionnaire. Photos à titre indicatif.

Fenêtre sur le monde

Enjeux cachés du non européen



Julio Rodriguez

Collaboration spéciale

Les jours précédant le référendum tenu en France dimanche dernier afin de ratifier ou de rejeter la Constitution politique de l'Europe, les pays européens attendaient un miracle: que l'électorat français dise oui comme, contre toute attente, il l'avait fait en 1992, au sujet de la ratification du Traité de Maastricht.

Ceci ne s'est pas produit, le miracle n'a pas eu lieu, malgré l'effort déployé par plus de 20 députés de la Lituanie, de la Pologne, de l'Allemagne et de l'Espagne, ainsi que par Gerhard Schröder et José Luis Zapatero, les chefs des gouvernements de l'Allemagne et de l'Espagne qui sont allés en France pour dire ceci aux votants: «...Au-delà de la guerre entamée entre la population française et ses élites, ce qui est en jeu est le futur même de toute l'Europe...».

Mais le vote massif pour le non s'est répandu partout dans le pays exprimant la volonté de 60 % de l'électorat, dont 60 % sont des travailleurs, 70 % des ouvrières et une grande majorité de la population jeune.

Par contre à Paris, ancienne et fière capitale française, le vote en faveur du traité dont la paternité est attribuée à Valéry Giscard d'Estaing, l'ancien président de la France, est monté à un chiffre impressionnant: 66 % des votes exprimés. Le oui a aussi obtenu la victoire dans des grandes villes comme Lyon, Bordeaux, Strasbourg et Toulouse. Par contre, dans le reste du pays, la population a voté clairement pour le non.

Des enjeux cachés

En réalité, il y a plusieurs référendums, puisque le oui et le non cachaient d'importants enjeux. Le non doit être interprété considérant maintes questions de différentes natures. En effet, ce vote a été:

1. *Contre l'incorporation de la Turquie à la Communauté européenne.* On sait bien que Jacques Chirac, le Président français, est favorable à l'incorporation de cet état musulman à la CEE, ce qui éveille le fantôme du fanatisme religieux chrétien. Pour plusieurs personnes, le discours d'extrême-droite de Jean-Marie Le Pen a été plus fort que le charisme du Président. Le racisme a ainsi affleuré une fois de plus.

2. *Contre l'élargissement du marché du travail.* Les Français ont peur que des immigrants qualifiés venant de l'Europe de l'Est, particulièrement de la Pologne, entrent massivement en France. Dans ce cas, la xénophobie a été plus forte que la raison.

3. *Contre les élites et la bureaucratie européenne.* Les Français ont peur que le pouvoir de décision ne leur échappe entre les mains des Bureaucrates de Bruxelles. Ceci explique pourquoi une grande partie du vote altermondiste, socialiste et communiste s'est exprimé en support du pouvoir des citoyens.

4. *Contre la globalisation et le néolibéralisme.* Les Français sont très sensibles aux aspects négatifs de la globalisation. De vastes secteurs de la droite, incluant le parti du Président français, et une large fraction du Parti Socialiste, le principal parti de l'opposition, se sont exprimés contre le néolibéralisme.

5. *Contre l'idée d'implanter une souveraineté supranationale.* D'importants secteurs nationalistes croient que la France demeure une grande puissance qui doit garder son rôle de leader, en Europe. Leur voix doit être comprise comme d'opposition à un nouvel élargissement de l'Europe et le désir de garder une grande marge de manoeuvre en matière de souveraineté nationale.

6. *Contre la tendance à diminuer l'importance du social.* Les jeunes et d'autres catégories sociales qui ont de la difficulté à décrocher un emploi et les familles pauvres qui attendent une plus grande participation de l'État dans les programmes sociaux, ainsi que ceux qui s'opposent à la privatisation de entreprises publiques, ont voté non afin d'éviter la baisse de leur niveau de vie.

Après ce vote, une grande confusion s'est répandue en France et partout en

Europe, en même temps que la joie a illuminé le visage des gouvernants aux États-Unis, pays qui supporte très mal l'idée de l'unité politique de l'Europe.

Le non des Hollandais

Ensuite, les yeux se sont tournés vers la Hollande, pays où la constitution européenne devait passer une nouvelle épreuve.

L'échec a été marquant: 63 % des votants se sont rendus aux urnes pour dire non à ce nouvel instrument qui consacre l'unité politique du continent.

Bien que ce référendum hollandais, le premier à l'échelle nationale en quelque 200 ans d'histoire moderne du royaume, soit consultatif, la plupart des partis politiques ont affirmé leur volonté de respecter le résultat si la participation excédait les 30 %. Les chiffres montrent que ce seuil a été largement dépassé.

Dans ce cas-ci, les raisons ont été différentes: les Néerlandais redoutent une dissolution de leur petit pays en Europe élargie et une intervention de Bruxelles sur des dossiers chauds comme la politique libérale en matière de drogues douces, le mariage ouvert des homosexuels ou l'euthanasie, autorisée sous condition.

D'ailleurs, les consommateurs néerlandais, qui sont les plus gros contributeurs nets au budget de l'Union européenne, ressentent la hausse des prix à

la suite de l'adoption de l'Euro comme monnaie commune à tous les pays de l'UE.

Nouvelle vie

À ce moment, Nicolás Sarkozy, le leader du principal parti politique de la France et le nouveau numéro deux du gouvernement français, a dit que l'opinion exprimée par les peuples d'Europe démontre «... qu'il faut donner une nouvelle vie à la préférence communautaire...»

Ces idées représentent un recul en Europe moderne, à la suite de plus de cinquante ans d'efforts soutenus afin d'intégrer les pays de ce vieux continent, parce que leurs membres devraient acheter des produits européens de façon prioritaire.

L'Europe deviendrait ainsi une forteresse qui relancerait le protectionnisme commercial et élargirait la méfiance et l'opposition envers tout ce qui serait considéré comme étant étranger.

LES JOURS OVALE BLEU



**DES SALLES D'EXPOSITION QUI FONT RÊVER.
DES OFFRES QUI FONT JASER.**

 <p>FORD FIVE HUNDRED</p> <p>à partir de 26 795 \$*</p> <ul style="list-style-type: none"> • Moteur V6 de 3 L développant 203 ch • Le plus grand coffre de toutes les berlines du Canada • Boîte de vitesses à variation continue (en option) • Traction intégrale Haldex® (en option) 	 <p>FORD FREESTAR</p> <p>à partir de 19 995 \$*</p> <ul style="list-style-type: none"> • Moteur V6 de 4,2 L • Volume de charge de 780 L - supérieur à celui de la Dodge Caravan • Bancache 3 places repliable à plat dans le plancher • Climatisation 	 <p>FORD FREESTYLE</p> <p>329 \$/mois, location 36 mois**</p> <p>Mise de fonds de 3 995 \$ Transport et plein d'essence inclus</p> <ul style="list-style-type: none"> • Moteur V6 de 3 L développant 203 ch • Multiples configurations intérieures • Espace pour 6 personnes (un 7^e siège est offert en option) • Boîte de vitesses à variation continue • Traction intégrale Haldex® (en option) 	 <p>FORD F-150 XLT 4X4 SUPERCREW</p> <p>399 \$/mois, location 24 mois**</p> <p>Mise de fonds de 1 495 \$ Transport et plein d'essence inclus</p> <ul style="list-style-type: none"> • Moteur V8 Triton® • Boîte de vitesses automatique • Système à 4 roues motrices, avec sélection électronique 4x4 en marche • Groupe d'équipements électriques • Espace pour 6 personnes
---	--	---	--



Photos à titre indicatif seulement. *Transport Five Hundred - 1 085 \$; Freestar - 1 150 \$; immatriculation, assurances et taxes en sus. **F-150: dépôt de sécurité de 475 \$; mise de fonds de 1 495 \$ et première mensualité exigés à la livraison. Freestyle: dépôt de sécurité de 400 \$; mise de fonds de 3 995 \$ et première mensualité exigés à la livraison. Des frais de 0,08 \$ du kilomètre après 40 000 kilomètres et d'autres conditions s'appliquent pour le Freestyle. Immatriculation, assurances, taxes et frais d'inscription au Registre des droits personnels et réels mobiliers en sus. Frais de transport et premier plein d'essence inclus. Ces offres s'adressent à des particuliers sur approbation de Crédit Ford et ne peuvent être jumelées à aucune autre, à l'exception de la remise aux diplômés à laquelle certaines conditions s'appliquent. Ces offres d'une durée limitée s'appliquent uniquement aux véhicules neufs en stock et peuvent être annulées en tout temps sans préavis. Votre conseiller Ford peut vendre ou louer moins cher. Consultez votre conseiller Ford pour obtenir tous les détails.

