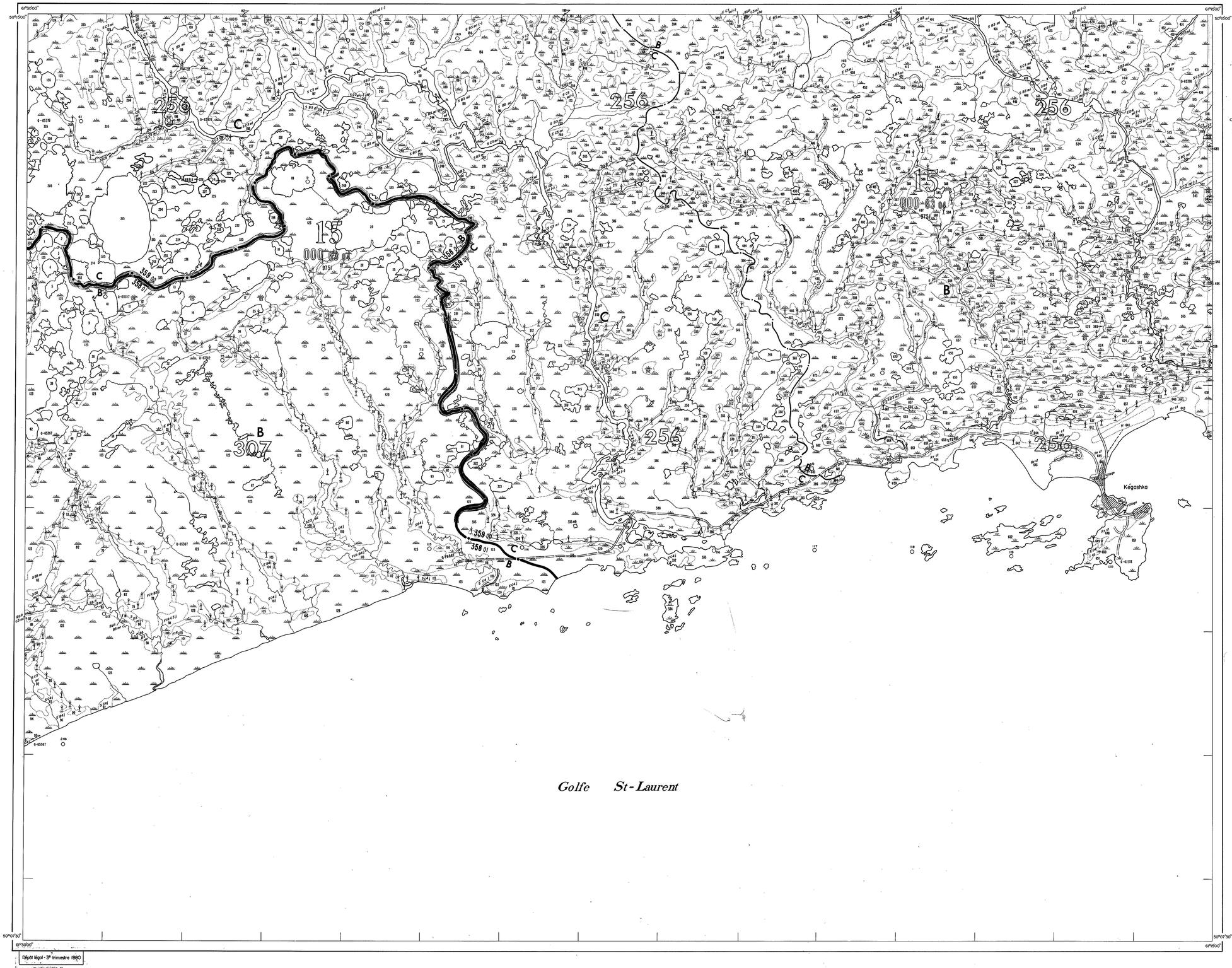

Dépôt légal - 3e trimestre 1980

Divisions territoriales en date du : 15/4/72

GOUVERNEMENT DU QUÉBEC
MINISTÈRE DES TERRES ET FORÊTS
DIRECTION GÉNÉRALE DES BOIS ET FORÊTS
SERVICE DE L'INVENTAIRE FORESTIER

KÉGASHKA
CARTE FORESTIÈRE

ÉCHELLE = 1/20,000

Chaînes 0 20 40 60 80 100 120 140 160 Chaînes
milles 0 1 2 milles

Cartographie de fond produite par le Service de la Photogrammétrie et de la cartographie du Québec

Photographies : Échelle = 1:15,840
ANNÉES
1965-67-68

Repère horizontal
Bâtiments, Édifices
Route nationale
Route secondaire
Portage, percée ou sentier
Voie ferrée
Ligne de faîte — bassin primaire
Ligne de faîte — bassin secondaire
Ligne de tenure
Ligne de division de recensement
Limite de municipalité
Ligne de canton

TERRAIN FORESTIER PRODUCTIF

COUVERTS

Résineux	R
Mélangé	M
Feuillu	F

PRINCIPAUX GROUPEMENTS D'ESSENCES

Résineux	R
Sapinière	S
Pessière	E
Pinède à pin blanc ou rouge	Pb
Pineraie à pin gris	Pg
Cédrière	C
Pruchesaie	P
Mélèzin	Me
Feuillus d'essences intolérantes avec résineux	Fi R
Bétulaie à bouleaux blancs avec résineux	Bb R
Tremblaie avec résineux	Tr R
Feuillus d'essences intolérantes avec pin gris	Fi Pg
Feuillus d'essences intolérantes avec pin blanc	Fi Pb
Bétulaie à bouleaux jaunes et résineux	Bj R
Mélangé	M
Mélangé sur stations sèches	Ms
Mélangé sur stations humides	Mh
Feuillus d'essences intolérantes	Fi
Bétulaie à bouleaux blancs	Bb
Tremblaie	Tr
Bétulaie à bouleaux gris	Bg
Bétulaie à bouleaux jaunes	Bj
Érablière	Er
Érablière avec feuillus d'essences intolérantes	Er Fi
Érablière avec feuillus d'essences tolérantes	Er Ft
Feuillus d'essences tolérantes	F
Feuillus d'essences tolérantes sur stations sèches	Fs
Feuillus d'essences tolérantes sur stations humides	Fh

STADE DE DÉVELOPPEMENT

En régénération	r
Jeune	j
Mûr régulier	mr
Mûr étagé	me
Mûr irrégulier	mi

ORIGINE

Friche	fr
Feu	br
Coupe totale	c t
Chablis total	ch t
Épidémie sévère	es
Plantation	p

PERTURBATION

Coupe partielle	cp
Chablis partiel	ch p
Épidémie légère ou moyenne	el
Brûlis partiel	br p

ACCESSIBILITÉ

Inaccessible	In

TERRAIN FORESTIER IMPRODUCTIF

Dénudé et semi-dénudé sec	sc
Dénudé et semi-dénudé humide	sdc
Autoroute	Y

TERRAIN NON FORESTIER

Rivière	
Ligne de transmission	
Agricole	A
Route secondaire	

HAUTEUR

DENSITÉ	TRÈS HAUT 70 pi	HAUT 50 pi	MOYEN 30 pi	COURT 10 pi
DENSE 80%	A 1	A 2	A 3	A 4
NORMALE 60%	B 1	B 2	B 3	B 4
MOYENNE 40%	C 1	C 2	C 3	C 4
CLAIRE 25%	D 1	D 2	D 3	D 4

SUPERFICIE
61 345 ac
95.851 mi²
24 825,4 ha

CARTOGRAPHIÉ PAR : _____ ing. for.
SONDAGE : _____ ing. for.

CARTOGRAPHIÉ PAR : _____ ing. for.
SONDAGE : _____ ing. for.

ANNÉE DE PUBLICATION
1972

12-K-5 S.E. S.O.	12-K-6 S.E. S.O.	12-K-7 S.E. S.O.
12-K-4 N.E. S.E.	12-K-3 N.E. S.E.	12-K-2 N.O. S.O.
12-F-13 N.E. N.O.	12-F-14 N.E. N.O.	12-F-15 N.E. N.O.

NOTE : CARTOGRAPHIE PROVISOIRE
La localisation des lignes d'arpentage sur cette carte n'a aucune valeur officielle.

12 K/3 N. O.

DÉCLINAISON MAGNÉTIQUE : 29°

I.T.T