

**Bibliothèque
et Archives
nationales**

Québec 

Le Prix Courant

Page(s) manquante(s)

Commerce, Finance, Industrie

JOUR D'ACTIONS DE GRACES.

Hier, jeudi, un bon nombre de magasins ont donné congé à leurs employés pour chômer le Jour d'Actions de Grâces. Malheureusement tous n'ont pu le faire, car l'exécution des ordres, à cette époque de l'année, tient beaucoup de maisons de commerce sur les dents. Il y a à peine un mois encore pour remplir les ordres avant la fermeture de la navigation, c'est dire qu'avec la quantité des ordres enregistrés et ceux qui devront venir encore, il n'y a guère de chômage possible dans certaines lignes, chez les fournisseurs des marchands de détail.

Nous avons toutefois lieu de nous réjouir des biens dont la Providence nous a gratifiés pendant l'année qui vient de s'écouler.

L'EXCURSION ANNUELLE DE LA CHAMBRE DE COMMERCE DU DISTRICT DE MONTREAL

L'excursion annuelle de la Chambre de Commerce du District de Montréal, dont le but était la ville de Valleyfield, a eu lieu mardi le 13 octobre et a obtenu le plus vif succès.

Environ deux cents personnes ont fait ce déplacement et sont revenues à Montréal enchantées. Pendant leur court séjour il leur a été donné de visiter les usines de la Montreal Cotton Co., une des plus importantes entreprises industrielles de la province de Québec.

La Chambre de Commerce de Valleyfield qui du reste a magnifiquement fait les choses pendant le séjour des voyageurs à Valleyfield a eu la gracieuse attention de leur offrir une excursion sur le lac Saint-François, au cours de laquelle on a visité le pied du Canal de Soulanges.

C'est simplement pour ne pas omettre de citer le fait que nous parlons aujourd'hui de cette excursion.

Nous y reviendrons prochainement car nous avons pris des dispositions spéciales pour en donner un compte-rendu complet qui, nous l'espérons, sera très intéressant pour nos lecteurs.

LA PROTECTION CONTRE LA SURPRODUCTION ETRANGERE

Nous traversons depuis quelques années une heureuse période de prospérité succédant à une période de crise intense.

Nous devons faire tous nos efforts du haut en bas de l'échelle, dans le commerce, dans l'industrie, dans la finance, dans le monde agricole pour prolonger, autant qu'il est en notre pouvoir de le faire, les années de prospérité.

La sagesse des nations a dit: Aide-toi, le Ciel t'aidera.

La Providence a récompensé le travail de nos fermiers, de nos cultivateurs, de nos éleveurs, en nous donnant depuis sept ans d'abondantes récoltes, de luxuriants pâturages.

Elle a depuis longtemps pourvu abondamment nos forêts de bois d'oeuvre et notre sous-sol de minerais aussi abondants que riches.

Par son travail, son énergie, son activité, le peuple canadien a développé et tend à développer chaque jour davantage ses ressources et ses richesses.

Si la Providence a bien fait sa part dans la splendide évolution qui s'est accomplie depuis quelques années au Canada, nous n'avons, de notre côté, comme nation, rien à nous reprocher, car nous nous sommes aidés.

Nous avons suivi le Conseil de la sagesse des nations et nos efforts ont été récompensés.

Dans l'avenir, ils le seront encore si nous agissons avec sagesse et prudence.

Notre production agricole s'est développée d'une façon prodigieuse. Notre production manufacturière a été plus lente à s'accroître et il est bon nombre de produits que nous ne manufacturons pas mais que nous pourrions et devrions fabriquer au Canada.

Dans un organisme parfait, toutes les parties doivent fonctionner à l'unisson. Chez un homme en santé, tous les organes sont en parfait état et chacun d'eux contribue pour sa part à produire cet équilibre qui est la santé. Un organe se déränge-t-il, l'équilibre est rompu et la maladie remplace la santé.

Il en est de même dans cet organisme qui est un pays, quand une partie souffre l'organisme entier s'en ressent.

Actuellement, nos industries manufacturières ne participent pas toutes à l'état de prospérité qui devrait être générale au sens le plus absolu du mot.

Nous posons en fait que la prospérité devrait s'étendre à toutes les branches de l'industrie au Canada. Celles qui chôment ou celles qui périssent ne chôment pas ou ne périssent pas parce qu'elles n'ont pas un marché pour leurs produits. Elles chôment ou périssent parce que notre marché est inondé des produits étrangers similaires à ceux que fabriquent les industriels canadiens.

Dans l'augmentation croissante de nos importations de produits manufacturés, nous voyons une menace toujours grandissante pour nos propres industries.

Nos industries métallurgiques ont déjà beaucoup souffert, l'industrie lainière traverse une crise au Canada et l'industrie cotonnière est sur le chemin d'une crise semblable. Les Américains déversent actuellement leur trop plein sur notre marché; leur surproduction de cotonnades vient s'écouler dans notre pays, comme d'ailleurs leur surproduction en toutes sortes d'articles.

Voilà donc nos trois grandes industries en souffrance et si le remède, le seul remède qui puisse les remettre en santé ne leur est pas appliqué à bref délai, qui peut dire où s'arrêteront les progrès du mal?

Le remède qui empêchera des milliers d'ouvriers de rester oisifs et leur conservera le pain qu'ils mangent eux, leurs femmes et leurs enfants, c'est d'élever suffisamment le tarif, pour que la surproduction étrangère ne vienne pas fermer les usines canadiennes.

La fermeture des usines c'est la ruine de l'ouvrier, de l'employé; leur ruine cause celle des marchands, et la ruine des marchands entraîne d'autres ruines.

N'avons-nous pas raison de dire que dans un organisme parfait tous les organes devraient fonctionner à l'unisson?

A quoi sert au cultivateur, au fermier, d'avoir de bonnes récoltes, de produire beaucoup de beurre, d'oeufs, de légumes, etc... s'il n'a devant lui pour les acheter que des consommateurs appauvris au point de ne pouvoir acheter ou de ne payer que des prix dérisoires pour ce qu'ils achètent?

Tous nous sommes enchaînés l'un à

l'autre ou dans la prospérité ou dans la ruine.

Si nos industries manufacturières passent par une crise, le cultivateur, le marchand, le financier se ressentiront de cette crise.

C'est pourquoi le marchand, le cultivateur, le financier doivent, tout autant que les industriels et les ouvriers, demander que nos industries soient suffisamment protégées contre une crise qui nous viendrait du dehors.

LES POMMES CANADIENNES

Les pommes canadiennes sont de plus en plus recherchées à l'étranger; les expéditions de cette année excèdent de beaucoup les expéditions antérieures à 1903.

Les diverses compagnies de chemins de fer et de bateaux arrivent à peine à fournir soit le nombre de chars, ou soit un emplacement suffisant sur les bateaux pour les besoins de l'exportation.

Nous publions ci-dessous un tableau comparatif démontrant la quantité de pommes que l'on vient d'expédier de Montréal aux ports de Liverpool, London, Glasgow, Hambourg, etc.

De Montréal à Liverpool, 31,427 quarts; de Montréal à Londres, 7,760 quarts; de Montréal à Glasgow 19,090; de Montréal à Hambourg 20,954; de Montréal à divers autres ports étrangers 3,792 quarts; soit un total de 62,069 pour la semaine se terminant hier.

De New-York à Liverpool il a été expédié 19,949 quarts de pommes; de Boston à Liverpool 19,916; de Boston à Londres 936; soit un total de 20,872 quarts de pommes canadiennes. De Portland à Liverpool, il a été expédié 3,632 quarts.

Il a donc été expédié pour la semaine se terminant hier 148,539 quarts de pommes canadiennes à l'étranger, contre 138,538 pour la semaine correspondante de 1902.

Un câblogramme de Liverpool reçu hier [jeudi] par une de nos principales maisons de gros de la rue McGill, dit que tout ce qui a été expédié par les SS. Ionian et Lake Erie, a été entièrement vendu sur le marché anglais. Ces pommes, venues de Montréal, étaient pour la plupart des Fameuses; elles sont arrivées à Liverpool en parfait état de conservation.

Mocha authentique

A 14-1-2c vert, ou 18c rôti — chaque grain garanti: voilà ce que vous offre The New-York Coffee Co. Limited, de London, Ont.

Elle offre également du Java, Plantation Privée, à 19c vert et 23c rôti.

Ou encore de Maracaïbo à 10-3-4c vert et 13-1-2c rôti.

Une commande d'essai justifiera la prétention de cette firme, de ne vendre que des cafés authentiques — à des prix corrects. Avis aux jobbers.

LA MONNAIE AMERICAINE

Dans la province de Québec on voit autant de pièces de monnaie américaines que de pièces canadiennes.

La monnaie d'argent vaut intrinsèquement moins de la moitié de la valeur faciale et nous acceptons la monnaie du pays voisin sans lui faire subir une perte de change.

Quand nous allons aux Etats-Unis, l'argent canadien nous est carrément refusé par le marchand américain et nous devons aller chez un changeur qui nous fait payer cher l'échange.

La province de Québec n'est pas la seule qui soit inondée de pièces américaines en argent, l'Ouest sous ce rapport n'est pas mieux partagé.

Il est temps que nous arrêtions ce flot de monnaie étrangère qui constitue une perte réelle pour le pays. Le gouvernement canadien serait dans l'obligation de faire frapper un grand nombre de pièces d'argent si nous étions débarrassés des monnaies américaines et le pays gagnerait la différence entre la valeur intrinsèque et la valeur nominale des pièces canadiennes.

Que nos banques commencent à retourner l'argent américain au pays voisin, qu'elles indiquent une date à laquelle elles cesseront de le recevoir et nous en serons bientôt débarrassés.

CHERCHEZ LA CAUSE

Ceux qui, par discipline de parti, s'opposent au relèvement des droits de douane nécessaires à la protection de nos industries, emploient cet argument pour combattre leurs adversaires:

"Vous prétendez que c'est grâce à la protection que les Etats-Unis ont développé leurs industries; voyez ce qui se passe actuellement aux Etats-Unis: crise financière, manufactures qui ferment leurs portes; hauts-fourneaux qui diminuent leur production et compagnies de chemins de fer qui renvoient des milliers d'ouvriers. Pourquoi cela se passe-t-il aux Etats-Unis, là, cependant, où existe le tarif le plus élevé qui soit au monde?"

On pourrait d'abord demander à ces partisans si, en posant ainsi la question ils prétendent que c'est à cause de la protection même que les Etats-Unis passent par les difficultés ci-dessus mentionnées. Si leur réponse était affirmative, nous aimerions entendre leurs arguments pour prouver que le tarif élevé a causé tout ce mal.

Nous les en dispenserons.

Nous leur demanderons seulement de répondre à cette question: Si les Etats-Unis avaient un tarif qui permette aux pays étrangers d'inonder de leurs produits le marché des Etats-Unis, est-ce qu'il n'y aurait pas de crise financière;

est-ce que les manufactures qui ferment leurs portes seraient restées ouvertes; est-ce que les hauts fourneaux auraient maintenu leur production antérieure; enfin, est-ce que les chemins de fer auraient conservé aux ouvriers leur travail?

Ce qui fait le malheur des Etats-Unis actuellement, ce sont toutes ces combinaisons, tous ces trusts qui ont créé des montagnes d'actions qui ne représentent que du vent et que le public ne peut et ne veut digérer.

Ce n'est pas le tarif qui amène les crises aux Etats-Unis. C'est la folie des trusts; c'est la folie de la surproduction; c'est la folie de la spéculation.

Rien ne nous empêche d'imiter nos voisins comme protecteurs de leurs industries, mais tout nous commande de ne pas les imiter dans leurs errements.

L'ASSURANCE MUTUELLE DE LA CITE DE MONTREAL.

Nous attirons l'attention de nos lecteurs sur le dernier rapport annuel des opérations de la COMPAGNIE D'ASSURANCE DE LA CITE DE MONTREAL, publié dans une autre colonne. On y constatera les progrès accomplis durant le dernier exercice écoulé, ainsi que la constante prospérité de cette excellente Compagnie canadienne-française.

Fondée depuis bientôt un demi-siècle, elle a pour elle l'expérience du passé, c'est surtout dans ces dernières années que ses progrès ont été remarquables. Au début de ses opérations les Canadiens-français ne s'étaient lancés comme ils le font aujourd'hui dans un grand nombre d'entreprises et ils étaient généralement peu fortunés. Depuis les choses ont bien changé et l'Assurance Mutuelle de la Cité de Montréal suivra sans cesse en progrès la fortune de nos compatriotes.

Voici un état montrant les progrès de cette Compagnie depuis 4 ans:

| | 31 août 1899 | 31 août 1903 |
|---------------------|---------------|---------------|
| Recettes | \$ 35,122.99 | \$ 116,268.84 |
| Déboursés | 21,689.84 | 110,589.03 |
| Profits et pertes.. | 22,830.34 | 43,197.68 |
| Réserve | 125,000.00 | 185,000.00 |
| Actif net..... | 248,078.52 | 309,327.64 |
| Risques en force. | 10,040,463.19 | 19,851,414.09 |

Ce résultat remarquable est dû au travail du Bureau de Direction et principalement du Président qui consacre maintenant la plus grande partie des on temps aux affaires de la Compagnie dans le bureau de cette dernière.

En publicité, débutez judicieusement. Si votre appropriation est modeste, si votre expérience est limitée, soyez prudent. La première annonce, pour modeste qu'elle soit contient souvent en germe le développement de votre entreprise avec le succès comme couronnement. Une campagne rétentissante, prétentieuse, si elle ne s'appuie pas sur le capital et l'expérience, finit presque toujours en bulle de savon, et se traduit par un désastre.

Cognac Boutelleau & Cie., F.P. \$9.00, X.V.O.B. 1831, 16.00

Sur lot de 5 caisses, concession de 25c. par caisse.

Sur lot de 10 caisses, concession de 50c. par caisse.

Conditions : Net 4 mois ou 3% 30 jours.

Une prime, sous forme d'un magnifique couteau de poche, d'une valeur de \$2.50 accompagne chaque lot de 5 caisses ou plus, ou chaque caisse de X.V.O.B. vendue à \$16.00.

WHISKY ECOSSAIS "RODERICK DHU", \$9.00 la Caisse

Lot de 5 caisses \$8.75.—Lot de 10 caisses \$8.50.

Conditions : Net 4 mois ou 3% 30 jours.

Il est irréfutablement établi que le **RODERICK DHU** est le meilleur de tous les Whiskys Ecosais qui s'offrent sur le marché dans les prix de \$9.00 à \$10.00 la caisse.

Cognac, O. Tesson & Cie.

| | |
|------------------------------------|--------|
| Caisse de 12 Bouteilles | \$6 00 |
| Caisse de 24 Demi-Bouteilles..... | 7 00 |
| Caisse de 48 Quart-Bouteilles..... | 8 00 |
| Caisse de 16 Flasks..... | 8 00 |
| Caisse de 24 Flasks..... | 7 00 |
| Caisse de 48 Demi-Flasks | 8 00 |

Rhum, "Fine Fleur."

TALBOT FRERES, Bordeaux.

| | |
|------------------------------------|------|
| Caisse de 12 Bouteilles..... | 7 50 |
| Caisse de 24 Demi-Bouteilles..... | 8 50 |
| Caisse de 48 Quart-Bouteilles..... | 9 50 |

Whiskey Blanc" Corby.

| | |
|------------------------------|------|
| Caisse de 12 Bouteilles..... | 5 00 |
|------------------------------|------|

Hudon, Hebert & Cie.,

. . . MONTREAL . . .

DEMANDES COMMERCIALES

L'Office du Gouvernement canadien, 17, Victoria Street, à Londres, a reçu les demandes commerciales suivantes :

— Un fabricant de cidre de l'Ouest de l'Angleterre demande à entrer en relations avec des Canadiens exportant des pommes convenant à sa fabrication.

— Un fabricant de touches d'ivoire pour pianos désire entrer en relation avec des maisons canadiennes important cet article.

— On demande le nom de quelques menuisiers au Canada désireux d'entreprendre la fourniture de portes, moulures, etc.

— Une maison du Nord de l'Angleterre demande quels sont les débouchés qui existent au Canada pour les affaires de fil d'acier, la fabrication de sommiers métalliques, de sommiers à ressorts, etc.

— Une maison de Calcutta désire entrer en rapport avec quelques bonnes maisons canadiennes important les produits de l'Inde. Cette maison serait prête également à accepter la représentation de ces produits si on le désire.

— Une maison de Londres désire con-

naître les industriels canadiens fabriquant et exportant le pain pour les passagers et pour l'équipage des navires.

— Une maison du Nouveau-Brunswick, outillée pour l'exportation des parquets, recouvrement, etc., en bouleau, désire correspondre avec des maisons utilisant ces articles dans le Royaume-Uni.

— Un ingénieur canadien résidant à Toronto, Ont., cherche la représentation d'une ou deux maisons anglaises ou écossaises exportant des machines.

— On demande les noms de quelques bons importateurs de pommes canadiennes qui désireraient utiliser les services d'un habitant de la Nouvelle-Ecosse pour fournir leurs approvisionnements.

LA CHARTREUSE,

D'après la "Tribuna", de Rome, les chartreux de Grenoble ont acheté pour 370,000 francs [\$74,000] l'ancienne Chartreuse de Farneta, près de Lucques, où sera transporté tout ce qui existait à Grenoble, excepté la fabrique de liqueur qui restera en Espagne.

LA CONSOMMATION DE LA VIANDE CHEZ LES DIFFERENTS PEUPLES

Bien que la viande puisse être suppléée par d'autres aliments dans la nourriture quotidienne, on peut dire sans exagération que le bien-être d'un peuple s'apprécie assez exactement à la consommation de viande qu'il fait; aussi est-il curieux de comparer à ce point de vue les différents peuples de l'Europe, en rapportant naturellement cette consommation à une tête d'habitant.

L'Anglais [nous faisons une moyenne sur l'ensemble de la Grande-Bretagne] mange par an 96 lbs de viande, et le Français seulement 62 lbs; le chiffre correspondant est de 36 lbs pour le Suisse et de 36 lbs pour le Russe, de 32 lbs pour le Belge, de 30 lbs pour le Hollandais, de 28 pour l'Autrichien et pour le Danois, de 26 lbs pour le Suédois ou l'Espagnol, et enfin de 20 lbs seulement pour l'Italien.

Le temps d'annoncer est arrivé lorsque vous êtes à la recherche de clients et que vous êtes prêt à les servir.



DERNIERE NOUVEAUTE :
FUMEZ LES CIGARETTES
ROSE OF EGYPT
 DE TABAC TURC
 ET VIRGINIE
 ROCK CITY TOBACCO CO LTD QUEBEC

Beurre, Fromage, Œufs, Provisions.

J'invite les marchands de la campagne à me consigner ou à me vendre ferme leurs

PROVISIONS, FROMAGE, BEURRE ET ŒUFS.

Par mes relations dans le Commerce et mes contrats passés, je suis en mesure de leur obtenir les plus hauts prix du Marché pour les différents grades de marchandises.

Notez bien ma nouvelle adresse:

ARTHUR SAUCIER,

et 13 Place Jacques - Cartier, - - - MONTREAL

Le Sel de Table

"WINDSOR"

N'A PAS SON RIVAL.

CHEZ TOUS LES EPICIERS.

Le Hallwood

"Hallwood" représente la plus Haute Perfection dans
la Construction de Caisses Enregistreuses. . . .

Le but d'une Caisse Enregistreuse (Cash Register) est un but de protection et d'enregistrement correct de tout l'argent reçu. Là où on fait des affaires à crédit, le but est de systématiser toutes les transactions, de façon à assurer une comptabilité correcte de ces transactions.

Le HALLWOOD est le seul enregistreur qui accomplisse ce but parfaitement.

Le HALLWOOD est garanti comme accomplissant tout ce qu'il est prétendue accomplir.

Vous faites un mauvais achat si vous n'examinez pas le HALLWOOD.

THE
Hallwood Cash Register Co. of Canada

78-80 King St. E., TORONTO.

Tel. Main 705

Tel. Marchands 321.

Dans nos spécialités
de

THES,
Vins et Liqueurs

FRUITS, NOIX,

Conserves et

Marinades

Nous offrons des marchandises de qualité à des prix corrects.

DEMANDEZ NOS COTATIONS.

A. ROBITAILLE & CIE,
EPICIERS EN GROS, 354 ET 356 RUE ST-PAUL
ET 197 RUE DES COMMISSAIRES,
MONTREAL.

Attention !

Myers Royal Spice

pour

CHEVAUX, BETAII,
VOLAILLE, etc.

Est le meilleur condiment ;

Il les fortifie.

*Il fait pondre les poules, qu'elles le
veulent ou non.*

Il leur donne des os et des muscles.

*Il contitue positivement un produc-
teur de chair.*

*Il donne du brillant au pelage, crée
la Vie, l'Énergie.*

Il est économique—car il épargne le grain.

Il élève la plus forte barrière contre les maladies.

Nous sollicitons respectueusement votre corres-
pondance relativement à ce produit.

MYERS ROYAL SPICE CO.,

Sta. A. Niagara Falls, Ont. et N.Y.



A cause de leur mérite.

Le Ginger Ale, le Soda, le Ginger Beer,
la Limonade, la Ciderine, etc., de TIMMONS,
ont reçu leur légitime récompense—l'approbation
des gens les plus difficiles du Canada.

La preuve de leur qualité supérieure a été fré-
quemment mise en évidence par l'octroi de Mé-
dailles, Premier Prix et Diplômes. Nous sommes
convaincus que les marchands ne pourraient pas se
procurer une ligne de vente plus facile et plus
profitable que celle-ci. Nous sollicitons une part
de vos commandes. Nous garantissons que nos
produits sont

ABSOLUMENT LES MEILLEURS.

M. TIMMONS & SON
QUEBEC, P. Q.

Epicerie, Provisions, Vins et Liqueurs.

LE PRIX COURANT

REVUE HEBDOMADAIRE

Publié par LA COMPAGNIE DE PUBLICATIONS COMMERCIALES (*The Trades Publishing Co.*), au No 25 rue St-Gabriel, Montréal.

Téléphone Bell - Main 2547
Boîte de Poste - - - 917

PRIX DE L'ABONNEMENT:
Montréal et Banlieue - \$2.00
Canada et Etats-Unis - 1.50
Union Postale - - - - - frs. 15.00

Il n'est pas accepté d'abonnement pour moins qu'une année complète.

L'abonnement est considéré comme renouvelé si le souscripteur ne nous donne pas avis contraire au moins quinze jours avant l'expiration, et cet avis ne peut être donné que par écrit directement à nos bureaux, nos agents n'étant pas autorisés à recevoir tels avis.

Une année commencée est due en entier, et il ne sera pas donné suite à un ordre de discontinuer tant que les arrérages ne sont pas payés.

Nous n'accepterons de chèques en paiement d'abonnement, qu'en autant que le montant est fait payable au pair à Montréal.

Tous chèques, mandats, bons de poste, doivent être faits payables à l'ordre de "LE PRIX COURANT."

Nous nous ferons un plaisir de répondre à toutes demandes de renseignements.

Adressez toutes communications simplement comme suit:

LE PRIX COURANT, Montréal.

REVUE GÉNÉRALE

COMMERCE

L'affluence des ordres pour l'assortiment d'automne a été telle dans ces temps derniers qu'un certain nombre de maisons de gros n'ont pu, à leur grand regret, donner congé à leurs employés hier, jeudi, jour d'actions de grâces.

Le temps qui nous sépare de la fermeture de la navigation et des taux de transport d'hiver par les compagnies de chemins de fer est bien court maintenant, aussi nous croyons devoir revenir encore sur le conseil déjà donné à nos lecteurs, de ne pas attendre au dernier moment pour passer leurs ordres, car toute économie sur les frais de transport se traduit par un bénéfice certain.

Ne pas attendre non plus que les fortes gelées soient venues pour se faire expédier les marchandises sujettes à souffrir de la congélation, telles que les vins, certaines conserves, le vinaigre,

etc..., car alors le marchand s'expose à des pertes sèches ou à payer un supplément pour faire voyager les marchandises en char chauffé.

Le commerce de détail est très satisfaisant pour la saison depuis que le temps est devenu frais et les marchands s'attendent à faire une excellente saison dès qu'il fera plus froid.

À la campagne, la température est idéale pour les labours.

FINANCES

La semaine a été désastreuse pour ceux qui ont été obligés de vendre à la Bourse; ce n'est plus seulement le marché de New-York qui pousse à la baisse; notre marché a ses propres baissiers comme au moment de la grande liquidation qui a accumulé tant de ruines.

D'ailleurs, c'est à proprement parler une nouvelle liquidation qui s'abat sur notre marché. Nous ne savons ce qu'il y a de fondé dans des rumeurs persistantes qui circulent à New-York sur les embarras de courtiers de notre place, mais nous aimons mieux croire qu'elles n'ont aucun fondement et qu'elles sont mises en circulation pour influencer certaines valeurs canadiennes qui se négocient également à New-York.

Il n'y a pas de Bourse aujourd'hui sur notre place par suite du jour d'Actions de Grâces, c'est peut-être un bien. New-York est plus ferme aujourd'hui jeudi.

Voici les pertes pour la semaine: C. P. R. 3 5-8; Detroit Ry 8; Montreal Street s'est vendu hier ex-dividende et ex-rights 195 et cash 210, la dernière vente de la semaine dernière s'était faite à 230; Toledo Railway perd 5; Toronto Railway 3 1-2; Twin City 6; Bell Telephone 17 1-2; Richelleu et Ontario 2; Dominion Coal, ord. 10; Dominion Coal préf. 1; Dominion Steel, ord. 2 3-4; Dominion Steel préf. 3 1-2; Laurentide Pulp 1; Montreal Cotton-2; Nova Scotia Steel 3; les bons de la Dominion Steel perdent 3 points.

Voici les cours auxquels ont eu lieu les ventes pour chacune des valeurs ci-dessus:

Chemins de fer

| | |
|--------------------------------|------|
| Can. Pacific Railway.. | 116½ |
| Duluth S. S. & A. Ry [com.].. | ... |
| Duluth S. S. & A. Ry [préf.].. | ... |

Tramways

| | |
|----------------------------|-----|
| Detroit United Railway.. | 55½ |
| Halifax Electric Translt.. | 95½ |
| Havana Electric [com].. | ... |
| Havana Electric [préf].. | ... |

| | |
|--|-----|
| London Street Railway.. | ... |
| Montreal Street Railway [ex-div. et ex-rights].. | 195 |
| St. John Ry.. | ... |
| Sao Paulo Tr.. | ... |
| Toledo Railways.. | 16½ |
| Toronto Railway.. | 90 |
| Twin City Rapid Transit [com.].. | 80 |
| Twin City Rapid Transit [préf.].. | ... |
| West India Electric.. | 45 |
| Winnipeg Electric Street Ry.. | ... |

Télégraphes, etc.

| | |
|----------------------------|-----|
| Bell Telephone.. | 140 |
| Bell Telephone [nouveau].. | ... |
| Commercial Cable.. | 151 |
| Marconi Wireless Tel.. | ... |
| Montreal Telegraph.. | 158 |

Divers

| | |
|----------------------------------|-----|
| Can. North West Land [com.].. | ... |
| Can. North West Land [préf.].. | 99½ |
| Montreal Loan & Mortgage.. | 135 |
| Montreal Light, Heat & Power.. | 74½ |
| Richelleu & Ontario Navigation.. | 70 |
| Windsor Hotel.. | 85 |

Valeurs industrielles

| | |
|---------------------------------|------|
| Br. Col. Packer's Ass.. | ... |
| Canadian Colored Cotton.. | 42½ |
| Canadian General Electric.. | ... |
| Canadian Rubber.. | ... |
| Cons. Lake Superior.. | 5½ |
| Diamond Glass.. | ... |
| Dominion Coal [com.].. | 60 |
| Dominion Coal [préf.].. | 108½ |
| Dominion Cotton.. | 37 |
| Dominion Iron & Steel [com.].. | 7½ |
| Dominion Iron & Steel [préf.].. | 26½ |
| Intercolonial Coal [com.].. | ... |
| Intercolonial Coal [préf.].. | ... |
| Lake of the Woods.. | 185 |
| Laurentide Pulp.. | 79 |
| Merchants Cotton.. | 45 |
| Montreal Cotton.. | 108 |
| Montreal Steel Works [com.].. | 62 |
| Montreal Steel Works [préf.].. | 96 |
| Nova Scotia Steel [com.].. | 69½ |
| Nova Scotia Steel [préf.].. | 115½ |
| Ogilvie Flour Mills [com.].. | ... |
| Ogilvie Flour Mills [préf.].. | 125 |

Bons et obligations

| | |
|--------------------------------|------|
| Bell Telephone.. | 106½ |
| Canadian Colored Cotton.. | ... |
| Commercial Cable.. | 98 |
| Dominion Coal.. | 109½ |
| Dominion Iron & Steel.. | 57 |
| Halifax Electric Railway.. | 105 |
| Intercolonial Coal.. | ... |
| Laurentide Pulp.. | 100½ |
| Montreal Light, Heat & Power.. | 99½ |
| Montreal Street Railway.. | 104 |
| Nova Scotia Steel.. | 109 |
| Ogilvie Flour Mills.. | ... |
| Winnipeg.. | 108 |

La publicité, c'est un fait, est vieille comme le monde — seulement chaque jour amène à la lumière quelque nouvelle adaptation, dans le mode d'emploi de cette publicité.

Nous ne prétendons pas être doués de double

vue, ni posséder un jugement infaillible.



Mais nous **prétendons** avoir des facilités que d'autres ne possèdent pas, pour tirer des conclusions raisonnablement acceptables.

En matière de Thés Verts Naturels de Ceylan "SALADA", par exemple. Avec nos relations nombreuses, variées et sans cesse croissantes, nous avons été à même d'essayer ces thés en opposition aux Thés du Japon, de la manière la plus complète. Le résultat est un flot continu de répétitions de commandes, qui exclut tout argument contradictoire.

Le Thé Vert Naturel "SALADA" est vendu seulement en paquets de plomb scellé, de la même forme que ceux des fameux Thés Noirs de la même marque.

TERMES ET ECHANTILLONS
SUR DEMANDE

Adressez "**SALADA**" MONTREAL et TORONTO

Chocolat et Cacao de l'Univers

Pour la Cuisine ou pour Manger

Vrais Fondants Français et Florentins

Parfum supérieur à celui de tous
les autres chocolats français :-

Conserves Alimentaires

FROMAGES FINS: Brie, Camembert,
Gruyère, Roquefort.

Vermicelles, Macaronis et Nouilles
aux Œufs.

B. O. Béland,

26 RUE LEMOINE, MONTREAL.

Tel. Main 181.

F. P. SCUDDER
Prés.

ADOLPHE E. SMYLLIE
Vice-Prés. & Sec.

H. W. PETHERBRIDGE
Trés.

National Licorice Co

SUCCESSIONS DE

Young & Smyllie, Brooklyn, N.Y.
S. V. & F. P. Scudder, Brooklyn, N.Y.
Mellor & Rittenhouse Co., Camden, N.J.
H. W. Petherbridge, Brooklyn, N.Y.

The Dominion Licorice & Novelty Co., Toronto, Ont.

Seuls manufacturiers des spécialités de réglisse vendues
précédemment par les sus-nommés, y compris les célèbres

Marques de Réglisse Pur en bâtons

Y. & S, SCUDDER et M. & R.

Acme Licorice Pellets,

M. & R. Wafers, en sacs de 5 cents

Losanges, etc., etc.

et **La Réglisse flexible**

La Réglisse pliable

La Réglisse élastique

BUREAU PRINCIPAL:

106-116 John St., Brooklyn, N.Y.

Catalogue sur demande.

Le Sirop Edwardsburg Marque "Grown"

En CANISTRES EMAILLEES est

L'ARTICLE DU JOUR

De qualité irréprochable, de vente facile, n'occasionnant ni perte de temps, ni déchets, ni excédent de poids, toujours prêt à servir. Il remplace avantageusement la mélasse dont le prix est considérablement augmenté.



C'est un article à pousser
pour les épiciers qui tien-
nent à attirer la clientèle, à
lui donner satisfaction et à
RÉALISER des PROFITS



Fret Payé

sur quantités de 250 lbs.
et plus, à toutes stations
de la Province de Québec
et d'Ontario, (à l'Est de
North Bay) et, durant la
navigation, aux différents
ports jusqu'au Sault Ste-
Marie

Edwardsburg Starch Co.

LIMITED

164, Rue St-Jacques

Montréal, Qué.

queteurs de Montréal ne peuvent suivre la demande des maisons de Montréal; elles sont obligées de s'adresser aux empaqueteurs de l'Ouest qui ont fort à faire pour subvenir aux besoins de leur clientèle locale.

| | | | |
|-----------------------|-----|-------|-------|
| Lard Canadiens | qt | 19 00 | 22 00 |
| Lards américains..... | | 19 00 | 21 50 |
| Jambons..... | lb. | 00 00 | 00 00 |
| Lard fumé..... | " | 00 00 | 00 00 |

SAINDOUX

La demande pour les saindoux est bonne.

Les saindoux purs de panne ont baissé d'une fraction.

| | | | |
|----------------------------|-----|----------------------------------|----------------------------------|
| Pur de panne en seaux..... | | 0 00 | 1 85 |
| Canistres de 10 lbs..... | lb. | 0 00 | 0 09 ³ / ₄ |
| " " 5 "..... | " | 0 00 | 0 10 |
| " " 3 "..... | " | 0 00 | 0 10 ¹ / ₂ |
| Composé, en seaux..... | | 1 80 | 1 80 |
| Canistres de 10 lbs..... | lb. | 0 08 ³ / ₄ | 0 09 ³ / ₄ |
| " " 5 "..... | " | 0 09 | 0 09 ³ / ₄ |
| " " 3 "..... | " | 0 09 ³ / ₄ | 0 09 ³ / ₄ |

POISSONS SALES

La rareté de la morue salée et des harengs salés ne fait qu'augmenter, la pêche ayant complètement fait défaut cette saison. Notre marché n'est approvisionné que par petits lots qui arrivent de temps à autre.

On cote:

- Morue No 1, baril 200 lbs, \$6.00.
- Morue sèche désossée, paquet 1 et 2 lbs, 6 1-2c la lb.
- Morue sèche non désossée, 4 3-4c la lb.
- Morue étuvée, caisses de 100 lbs, \$4.50.
- Harengs, 1-2 quart 100 lbs, \$3.00.
- Harengs, quart 200 lbs, \$5.75 à \$6.00.
- Saumons Labrador, 1-2 quart, 100 lbs, \$9.50.

Huile de pétrole

On vient de placer sur le marché une nouvelle huile appelée Acme Prime White se vendant à 18 1-2c le gallon.

L'Imperial Acme a subi une hausse de 1-2c à 19 1-2c le gallon.

On cote:

- Silver Star, 17 1-2c le gallon.
- Acme Prime White, 18 1-2c le gallon.
- Imperial Acme, 19 1-2c le gallon.
- Standard Acme, 21c le gallon.
- Pratts Astral, 22c le gallon.

Résine

La résine ordinaire est à la hausse et se vend à raison de 1 1-2c la lb.

GRAINS ET FARINES

Marchés étrangers

Les derniers avis télégraphiques cotent comme suit les marchés d'Europe:

Londres : —

- Blé en transit: facile.
- Maïs: ferme.
- Chargement blé Manitoba:
 - Standard No 1... 31 s 4¹/₂ d
 - Maïs américain... 20 s 0 d
 - Blé de Walla Walla... 0 s 0 d

Liverpool : —

- Blé disponible: inactif.
- Maïs disponible: ferme.
- Blé de Walla Walla... 6 s 7¹/₂ d
- Blé du printemps No 1... 0 s 0 d
- Blé d'hiver rouge No 2... 6 s 0 d à 6 s 2 d
- Futurs Blé.
 - Octobre... 0 s 0 d
 - Décembre... 6 s 5 d
- Futurs Maïs: tranquille.
 - Octobre... 4 s 5 d

Anvers : —

- Blé disponible: ferme.
- Blé roux d'hiver No 2... 16 1-2

Paris : —

- Blé: tranquille.
- Octobre... 21.40
- Janvier-avril... 21.00

Marché de Chicago

Le marché de Chicago a été plus ferme en général cette semaine, mais hier il montrait quelque signe de faiblesse.

| | | |
|-----------------|--------|--------|
| | Déc. | Mai. |
| Blé..... | 78 7-8 | 78 3-8 |
| Blé d'Inde..... | 45 3-8 | 43 7-8 |
| Avoine..... | 37 1-4 | 37 3-4 |

Marchés canadiens

Nous extrayons du "Commercial" de Winnipeg, du 10 octobre 1903:

Le marché des blés du Manitoba est sans changement; les affaires ont été passablement actives pendant la semaine.

| | | |
|----------------|----|---|
| No 1 dur.. | 86 | c |
| No 2 dur.. | 00 | c |
| No 3 dur.. | 00 | c |
| No 1 du Nord.. | 83 | c |
| No 2 du Nord.. | 77 | c |
| No 3 du Nord.. | 73 | c |

en entrepôt Fort William ou Port Arthur ou disponible.

Marché de Montréal

Le marché de l'avoine continue d'être faible; les offres sont cependant assez libérales, mais la demande est limitée.

La vieille avoine est encore cotée de 36c à 36 1-2c, et la nouvelle de 33c à 34c pour la blanche No 2.

Nous cotons en magasin: pois No 2, 72c à 73c faible; sarrasin 48c à 49c, avec peu de demande.

Le marché de l'orge est encore faible. Le marché des farines est plus actif que jamais; les ordres sont nombreux.

LE GASPILLAGE SIGNIFIE PERTE DE PROFITS

C'EST LA RAISON POUR LAQUELLE IL Y A SI PEU DE PROFITS DANS LA MANIÈRE DE VENDRE DE L'HUILE OU DE LA GASOLINE SUIVANT LA VIEILLE ROUTINE.

ENRAYEZ le GASPILLAGE

CAUSÉ PAR L'ÉVAPORATION ET LA PERTE RÉSULTANT DE BARILS NON-ÉTANCHES ET DE MESURES SALES ET QUI GOUTTENT, EN INSTALLANT UN RÉSERVOIR PERFECTIONNÉ : LE

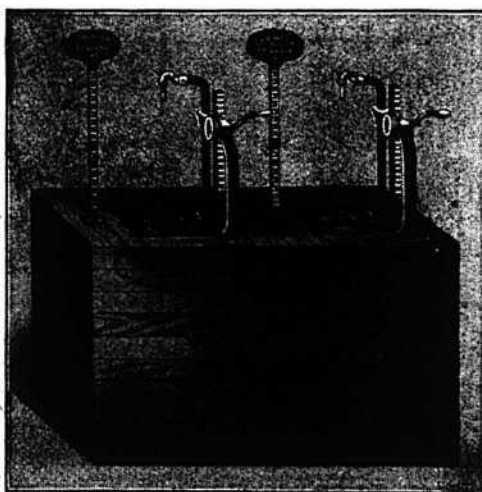

APPAREIL POUR 1er ETAGE.

IL POMPE UN GALLON, UN DEMI-GALLON OU UNE PINTÉ DIRECTEMENT DANS LA CANISTRE DU CLIENT SANS L'EMPLOI D'UNE MESURE OU D'UN ENTONNOIR.

C'EST LA NOUVELLE METHODE

- PAS DE PERTE D'HUILE ;
- PAS DE PERTE DE TEMPS OU DE MAIN-D'ŒUVRE ;
- PAS DE PLANCHERS SALES IMPRÉGNÉS D'HUILE.

Réservoir à Huile Bowser, A 3 MESURES AUTOMATIQUES

Nous nous ferons un plaisir de vous fournir plus amples informations. Demandez notre catalogue "C C" il est gratuit.

S. F. BOWSER & CO.,
FORT WAYNE, INDIANA.

NAP. ROSCONI, Représentant pour la Province de Québec,
622 Av. de l'Hotel-de-Ville, MONTREAL.

Une maison de Montréal n'a pas exporté cette semaine moins de 6000 quarts de farines à Terre-neuve. La semaine prochaine on en expédiera encore 6000 autres quarts. La même maison dit que le marché local est ferme et que la demande est bonne.

Les cotes sont comme suit:

Les issues de blé sont à prix plus élevés, nous modifions nos cotes en conséquence; la demande est bonne.

En farines d'avoine la demande se fait en petits lots et les prix sont sans changement.

Grains.

| | | |
|----------------------------------|------|----------|
| Blé du Manitoba No 1 dur..... | 0 00 | 0 92 |
| " " No 2 "..... | 0 00 | 0 91 |
| Blé du Nord No 1..... | 0 00 | 0 89 |
| Avoine blanche No 2..... | 0 33 | 0 34 |
| Orge à mouler..... 48 lbs. | 0 42 | 0 48 1/2 |
| Pois No 2 ordinaire, 60 lbs..... | 0 72 | 0 73 |
| Sarrasin, 48 "..... | 0 00 | 0 50 |
| Belgia, 56 "..... | 0 53 | 0 54 |
| Blé d'Inde canadien..... | 0 00 | 0 00 |
| " " américain..... | 0 53 | 0 54 |

Farines.

| | | |
|---------------------------------|------|------|
| Patente d'hiver..... baril | 4 10 | 4 25 |
| Patente du printemps..... | 0 00 | 4 80 |
| Straight roller..... " | 3 80 | 3 95 |
| Fort de boulanger..... " | 0 00 | 4 50 |
| Fort de Manitoba, secondes..... | 0 00 | 3 90 |
| Farine de blé d'Inde..... sac. | 1 40 | 1 45 |

Farines d'avoines

| | | |
|--------------------------|------|------|
| Avoine roulée..... baril | 4 10 | 4 25 |
| " " "..... sac | 1 90 | 1 95 |

Issues de blé

| | | |
|--|-------|-------|
| Son d'Ontario, au char, ton, en sacs.... | 00 00 | 18 00 |
| " de Manitoba " "..... | 17 50 | 18 00 |
| Son de Manitoba..... char "..... | 20 00 | 21 00 |
| " d'Ontario..... " "..... | 20 00 | 21 00 |
| Moulée " "..... | 23 00 | 28 00 |
| Farine à pâtisserie, sac..... | 1 95 | 2 00 |

FROMAGE

Marché anglais

MM. Marples, Jones & Co., nous écrivent de Liverpool, le 20 octobre 1903:

Les affaires se sont beaucoup modifiées depuis la semaine dernière. Les prix restent aux cours de la semaine dernière.

Nous cotons: —

| | |
|---|----------------------|
| Fromages supérieurs blancs des Etats-Unis et du Canada, fabrication de l'é-té.. | 52 s 0 d à 53 6. |
| Fromages supérieurs blancs des Etats-Unis et du Canada, fabrication du mois d'août.. | 54 s 6 d à 56 s 0 d |
| Fromages supérieurs colorés des Etats-Unis et du Canada, fabrication de l'é-té.. | 52 s 0 d à 53 s 6 d |
| Fromages supérieurs colorés des Etats-Unis et du Canada, fabrication du mois d'août.. | 54 s 0 d à 56 s 0 d. |

Marché de Montréal

Il y a un peu de demande de la part des exportateurs à des prix variant de 10 1-4c à 10 5-8c pour les fromages de la Province de Québec. Les détenteurs ne trouvent pas ces prix assez haut et préférèrent conserver leur stock dans l'espoir d'une avance prochaine.

Les exportations de la semaine dernière ont été de 61,665 boîtes, comparativement à 77,118 en 1902 et 36,592 en 1901 pour la semaine correspondante.

Du 1er mai à date les exportations ont été en:

| | |
|--------|-------------------|
| 1903 — | 1,988,773 boîtes. |
| 1902 — | 1,593,595 boîtes. |
| 1901 — | 1,380,545 boîtes. |

BEURRE

Marché anglais

MM. Marples, Jones & Co., nous écrivent de Liverpool, le 2 octobre 1903:

La demande continue à porter sur les

beurre de meilleure qualité. Les prix sont fermes.

| | | |
|--|----------|-------|
| Nous cotons: | s. d. | s. d. |
| Etats-Unis, laddles bon et sain..... | nominal. | |
| Sibérien crèmerie choix. | 88 0 à | 94 0 |
| Canada crèmerie choix. | 94 0 à | 101 0 |
| Irlande crèmerie en boîtes..... | 106 0 à | 110 0 |
| Danemark, choix et sur-choix, crèmerie en bar-rlles..... | 114 0 à | 120 0 |
| Argentine..... | 00 0 à | 00 0 |
| Canada laiterie choix.. | 78 0 à | 80 0 |
| N'ville Zélande, crèmerie. | 00 0 à | 00 0 |

Marché de Montréal

Le marché du beurre est tranquille et il y a peu de demande. Strictement parlant, il ne se fait actuellement qu'un marché local. On attribue cette stagnation des affaires, nous disent trois ou quatre marchands de gros, au fait que les capitalistes anglais ont peur d'investir leurs capitaux. Les beurres de crèmeries de choix venant des township de l'Est sont cotés à 21 1-2c; pour le beurre choix ordinaire on paie 21c. Quelques lots de beurre de choix ont cependant été achetés à des prix variant de 20c à 20 1-2c. Pour les meilleurs Dairy les prix varient de 17c à 18c; pour le médium, 16c.

Les exportations de la semaine dernière ont été de 16,487 paquets contre 19,096 en 1902 et 7,866 en 1901 pour la semaine correspondante.

Du premier mai à date les exportations ont été de:

| | |
|--------|------------------|
| 1903 — | 286,998 paquets. |
| 1902 — | 394,287 paquets. |
| 1901 — | 331,530 paquets. |

Canadian Cannery Consolidated Companies

[LIMITED]

HAMILTON, ONT.

offrent pour EXPÉDITION IMMÉDIATE

DU

Catsup aux Tomates

fabriqué avec des tomates fraîches et mûres; empaqueté en 1/2 chopines, chopines, quarts de bouteilles; canistres de 2 lbs; jarres de grès de 1 gallon et canistres de 1 gallon.

La qualité du produit est garantie égale aux meilleures marques du continent.

Si elle n'est pas en stock chez les épiciers en gros, envoyez la commande directement

MEUBLES EN GROS

A PRIX MOYENS ET A BAS PRIX

Chaises et Berceuses, Somniers en Broche Tissée, Oreillers, Matelas, Etc. Pour le Commerce Domestique et pour l'Exportation.

Nous invitons tout particulièrement MM. les Marchands de la campagne à venir visiter notre magasin d'échantillons au

No 1803 de la rue Notre-Dame.



Geo. H. Labbé & Co.,
Manufacturers & Exporters of Plan
and Fancy Furniture, Chairs, Bedding,
Woolen Ware, Spring Beds, etc.
344-346 De La Salle Ave. St. Ontario
MONTREAL
CANADA

Geo. H. Labbé & Co., Manufacturiers,
AVENUE DELORIMIER, MONTREAL,
Angle de la rue Ontario.

OEUFS

Marché anglais

MM. Marples, Jones & Co. nous écrivent de Liverpool, le 2 octobre 1903:

La demande est active; les prix sont sans changement.

Oeufs d'Irlande frais. 8 s 4 d à 9 s 6 d
Oeufs du continent. . 6 s 3 d à 7 s 6 d

Marché de Montréal

La demande locale est assez active pour les oeufs. Le marché est à la hausse. Nous cotons en lots de caisse, à la douzaine: oeufs mirés, 18c; oeufs frais, 22c. Il n'y a aucun changement perceptible, à noter sur l'état du marché, mais on prévoit que la demande augmentera d'ici à quelques semaines.

POMMES

Marché de Liverpool

MM. J. C. Houghton & Co. nous écrivent de Liverpool, le 1er octobre 1903:

Les arrivages de pommes américaines et canadiennes ont été très forts cette saison; les prix sont toujours élevés pour les fruits de bonne qualité.

PRIX A L'ENCAN

| Pommes | Vendredi 25 Sept. | | Lundi 28 Sept. | | Mercredi 30 Sept. | |
|-----------------------|----------------------|-------|-------------------|-------|----------------------|-------|
| | s. d. | s. d. | s. d. | s. d. | s. d. | s. d. |
| American— | | | | | | |
| Baldwin..... | 13 6 | 18 0 | 12 0 | 14 6 | 10 0 | 17 0 |
| King..... | 20 0 | 22 6 | | | 15 0 | 22 c |
| Greening..... | 13 9 | 16 6 | | | 10 0 | 16 0 |
| York Imperial..... | 16 0 | 24 0 | | | 9 0 | 15 9 |
| Russet..... | | | | | | |
| Hubbardston..... | | | | | 10 0 | 15 0 |
| Ramshorn..... | | | | | | |
| Albemarle Pippin..... | 11 3 | 14 9 | | | 6 0 | 16 0 |
| Ben Davis..... | | | | | | |
| Canadian— | | | | | | |
| Baldwin..... | 19 0 | | | | 14 6 | 22 0 |

| | | | | |
|---------------------|------|------|------|------|
| Kings..... | 14 6 | 21 6 | 17 6 | 24 0 |
| King Pippin..... | | | 15 0 | 19 0 |
| Greening..... | 14 6 | 19 0 | 13 3 | 19 9 |
| Holland Pippin..... | 15 0 | | 10 0 | 15 0 |
| Gravenstein..... | 14 0 | 20 0 | | |
| Colvert..... | | | 14 0 | 17 6 |
| Jennetting..... | 11 0 | 15 0 | 8 3 | 12 9 |
| Fallwater..... | | | 22 0 | |

LEGUMES

On paie les pommes de terre 55c par sac de 90 lbs et on les vend au détail, 65c.

On cote:—

- Aubergines, 60c le panier.
- Betteraves, de 25c à 75c la doz de paquets suivant grosseur.
- Blé d'Inde, 5c à 12 1-2c la doz.
- Concombres, 50c le sac.
- Choux-fleurs, de 50c à 75c la doz.
- Carottes, 15c à 20c la doz de paquets.
- Céleri de Montréal, de 10c à 75c la douzaine de paquets.
- Choux, de 30c à 40c la doz.
- Fèves vertes, \$1.00 le sac.
- Fèves jaunes, \$1.00 le sac.
- Navets, 85c le sac.
- Oignons d'Espagne, \$2.25 la caisse.
- Oignons rouges, \$2.50 à \$3.00 le quart.
- Patates sucrées, \$3.75 le quart.
- Persil, 10c la doz de paquets.
- Radis, 5c à 20c la doz de paquets.
- Tomates, de 25c à 30c la boîte.
- Tomates, de 20c à 25c le panier.

FRUITS VERTS

Nous cotons:

- Ananas, de \$4.50 à \$5.00 le crate.
- Atocas, \$7 à \$8 le quart.
- Bananes, de \$1.25 à \$1.50 le régime.
- Citrons de Messine, \$2.75 la boîte.
- Oranges de Jamaïque, \$5.00 le quart.
- Pommes, \$1.00 à \$3.00 le quart.

- Pêches, \$1.50 la boîte.
- Poires, de 50c à 75c le panier.
- Pêches, 60c le grand panier.
- Pêches, 30c le petit panier.
- Raisin vert, \$1.50 le crate.
- Raisin rouge, \$2.50 le crate.
- Raisin rouge, 45c le panier.
- Raisin bleu, 25c le panier.
- Raisin vert, 25c le panier.
- Raisin Malaga, \$4.00 à \$5.00 le quart.

FOIN PRESSE ET FOURRAGES

MM. Hosmer, Robinson & Co., nous écrivent de Boston, le 7 octobre 1903:

Les arrivages pour la semaine dernière ont été de 322 chars de foin et 13 chars de paille; 7 chars pour l'exportation. Pendant la semaine correspondante de l'an dernier, 398 chars de foin, 84 chars pour l'exportation.

La demande pendant la semaine a été en rapport avec les arrivages; les prix n'ont pas changé.

| | Grosses balles | Petites balles |
|------------------|-------------------|-------------------|
| Foin choix | \$18.00 à \$20.00 | \$17.50 à \$20.00 |
| — No 1.. | 17.00 à 17.50 | 16.00 à 17.00 |
| — No 2.. | 15.00 à 16.00 | 14.00 à 15.00 |
| — No 3.. | 12.00 à 13.00 | 12.00 à 13.00 |
| mélég. trèfle | 13.00 à 14.00 | 13.00 à 14.00 |
| Trèfle..... | 12.00 à 13.00 | 12.00 à 13.00 |
| Paille de seigle | | |
| long..... | 18.00 à 18.50 | |
| —mélée.. | 12.00 à 13.00 | 12.00 à 13.00 |
| —d'avoine | 0.00 à 9.00 | 0.00 à 9.00 |

Marché de Montréal

Il n'y a aucun changement perceptible sur le marché à foin qui est faible à Montréal, aux Etats-Unis et en Angleterre.

Sur place, on cote à la tonne en lots

Langlois & Paradis, 8 Rue Saint-Pierre, QUÉBEC.

SUCRE, MELASSE, THE, CAFE. TABAC, VEGETAUX, FRUITS, etc en canistres. VINS, LIQUEURS de toutes sortes

Et tous les Articles concernant le Commerce d'Épicerie.



Les plus Bas Prix du marché.
Ventes au Commerce seulement

**Articles de Bureaux
Encre Adrien Maurin**

Livres de Comptes, Régistres, Cahiers de Devoirs et Exercices nouveaux modèles, fabriqués avec papier supérieur.

Demandez l'encre adresse "Adrien Maurin" Azuline et Syrienne dont nous sommes les agents pour le Canada.

Papier à Note et Enveloppes, Boîtes de Papeteries de Fantaisie. Demandez nos Catalogues.

J.-B. ROLLAND & FILS, 6 à 14 rue Saint-Vincent, MONTREAL.

Lacaille, Gendreau & Cie.,

Successors de Chs Lacaille & Cie

ÉPICIERIERS EN GROS

Importateurs de



Mélasses, Sirops, Fruits Secs, Thés, Vins, Liqueurs, Sucres, Etc., Etc.

Spécialité de Vins de Messe de Sicile et de Tarragone.

329 Rue St-Paul et 14 Rue St-Dizier, - Montréal.

LEDUC & DAOUST

MARCHANDS DE GRAINS et de PRODUITS Spécialité: Beurre, Fromage

EN GROS ET A COMMISSION

Avances libérales faites sur consignations. Correspondance sollicitée.

1217 et 1219 RUE ST-JACQUES, MONTREAL.



BLEU CARRÉ PARISIEN

Le "Bleu Carré Parisien" est exempt d'Indigo et ne tache pas le linge.

Il est plus fort et plus économique que n'importe quel autre bleu employé dans la buanderie

A obtenu une Médaille d'Or.

TELLIER, ROTHWELL & Cie,

Seuls fabricants.

MONTREAL.

Melasses de 1er Choix

FAJARDO, célèbre marque L. M. CINTRON.

BARBADE, célèbre marque S. P. MUSSON, SON & Co.

Ces produits seront vendus au plus bas prix du marché par

NAZAIRE TURCOTTE & CIE,

NEGOCIANTS

54-56-58-60 Rue Dalhousie, Québec

LA FARINE PRÉPARÉE

(SELF-RAISING FLOUR)

DE BRODIE & HARVIE

est aujourd'hui la farine préférée des ménagères. Elle donne une excellente pâtisserie, légère, agréable et recherchée par les amateurs. Pour réussir la pâtisserie avec la farine préparée de Brodie & Harvie, il suffit de suivre les directions imprimées sur chaque paquet.

10 et 12 Rue Bleury, MONTREAL.

The Lake Huron & Manitoba Milling Co. Ltd., GODERICH, CANADA.

Capacité Journalière : 1200 barils.

Manufacturiers de Farine de Blé dur de haute qualité. Emploi exclusif de Blé du Manitoba, dont chaque boisseau subit l'inspection du Gouvernement.

Nos Fameuses 'Five Stars', 'Spy', 'Great West' et 'Three Stars' Marques . . .

Vous pouvez acheter en barils ou en sacs.

SON, GRU et MIDLINGS empaquetés en sacs de 100 lbs.

Nos clients trouveront nos produits in-surpassables en qualité.

Nous avons le moulin le plus moderne et le mieux équipé du Canada.

Essayez nos produits et achetez dans toute sa pureté le principe de la vie.



Les Marchandises qui se vendent sont celles qui amènent de la client le

Les Confitures, Gelées et Marmelades de

:: Upton ::

sont celles qui se vendent.

ROSE & LAFLAMME

Agents de vente pour l'Est

400 Rue St-Paul, - - MONTREAL



COLD STORAGE

Circulation d'air froid et sec, Ventilation parfaite, Température appropriée à la nature des produits à conserver.

Conservation, d'après les méthodes scientifiques les plus approuvées, de

Beurre, Fromage, Œufs, Fruits.

Coin des rues des Sœurs Grises et William, Montréal.

O. M. GOULD, GÉRANT

MM. les Epiciers,

Demandez pour vos Clients les plus difficiles à satisfaire notre marque spéciale de

Beurre "Spring Valley"

EN PAINS DE 1 LB.

C'est le **Choix du Choix** en fait de **BEURRE de TABLE.**

ST-ARNAUD & CLEMENT

Marchands de Provisions, Beurre, Fromage, Œufs

10 PLACE D'YOUVILLE, Montréal.

Beurre et Fromage, payés au plus haut prix du marché, sur réception.

Sucreries et Biscuits

MAISON FONDÉE EN 1886.

Vingt-sept années d'expérience dans la fabrication des **SUCRERIES** et des **BISCUITS** me permettent d'offrir au commerce des produits irréprochables sous le rapport de la fabrication, de la belle apparence des différentes qualités.

Mes prix peuvent, tout comme mes marchandises, être comparés à ceux de n'importe quelle autre maison dans mes lignes.

Je me ferai un plaisir de soumettre des cotations qui commanderont votre attention,

L. Z. MAGNAN

Confiseur et Manufacturier de Biscuits, **JOLIETTE, P. Q.**

CAFÉS

UN LOT de **MOCHA AUTHENTIQUE** de la meilleure qualité

Chaque grain garanti tel que représenté, à 14c Vert ou 18c Roti, Frêt payé à votre station.

UN LOT de **JAVA, Piantation Privée**

A 19c vert, 23c Roti, livré.

UN LOT de **MARACAIBO**

A 10c Vert, 13c Roti. Sommes prêts à livrer n'importe quelle quantité, frêt payé.

Pas de fausses représentations chez nous. Si vous commandez du **Mocha** du **Java** ou du **Maracaibo**, vous obtenez exactement ce que vous commandez.

Envoyez-nous une commande d'essai, et nous sommes convaincus que vous deviendrez un de nos nombreux clients.

The New York Coffee Co., Limited
LONDON, ONT.

CHOCOLAT "ELITE"
Non Sucré
Des Epiciers.

Pour tous les besoins de la cuisine

MANUFACTURÉ PAR

John P. Mott Co.

HALIFAX, CANADA.

Tablettes de 1/2 lb.

J. A. TAYLOR, Agent.

MONTREAL.

TEL, BELL. — Jour : M, 4619 ; Soir : Est, 2597.

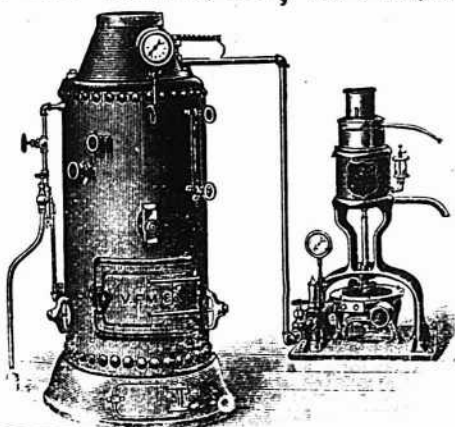

La Compagnie de Laiterie St-Laurent

10 PLACE D'YOUVILLE, MONTREAL.

Beurre, Fromage, Boîtes, Engins, Barattes, Malaxeurs,

Et toutes fournitures de Beurreries et Fromageries.

AGENCE GÉNÉRALE des Célèbres **ÉCRÈMEUSES "U. S."**

DEMANDEZ NOS PRIX ET NOS CATALOGUES.

N. B.— Nous sollicitons des **CONSIGNATIONS** de Beurre et de Fromage pour lesquelles nous garantissons **LES PLUS HAUTS PRIX DU MARCHÉ** Comptes rendus clairs et précis. Remise immédiate de l'argent. Faites-en l'expérience.

Compagnie d'Assurance Mutuelle contre le Feu de la Cité de Montréal.

44ème Rapport Annuel du Bureau de Direction soumis à l'assemblée générale des membres du 7 Octobre 1903.

MESSIEURS,

Les Directeurs ont l'honneur de vous soumettre le 44ème rapport annuel des affaires de la Compagnie pour l'exercice expiré le 31 d'août dernier (1903).

L'augmentation de nos risques en force a été de \$2,250,348.10—de nos recettes de \$10,367.91—de nos déboursés de \$31,020.07—de notre actif de \$9,669.48. Enfin il a été ajouté à la Réserve \$10,000.

Le résultat de l'année n'a pas été aussi bon que celui de l'an dernier ; cela nous semble dû principalement à la grande conflagration de Saint-Hyacinthe.

Cependant nous avons lieu d'être encore satisfaits, parce que la Compagnie a continué de grandir et de prospérer.

Vos directeurs ont obtenu du Parlement Fédéral la charte qu'ils avaient été chargés de lui demander par l'assemblée générale du 19 novembre dernier (1902). La compagnie a été autorisée à se créer un capital-actions de \$100,000 à \$1,000,000, à changer son nom en celui de Compagnie Montréal-Canada d'assurance contre l'incendie, et à opérer sous le Système Mutuel et argent dans toutes les provinces de la Puissance.

En août dernier, vous avez souscrit \$260,000 du capital-actions, lors que l'émission n'était que de \$150,000. Nous serons bientôt en opération sous les dispositions de notre nouvelle charte.

Monsieur le Secrétaire va maintenant vous donner lecture de son rapport, et il ne me reste, messieurs, qu'à vous remercier pour la confiance que vous nous avez accordée.

(Signé) A. A. LABRECQUE, Président,

Montréal, 7 octobre 1903.

ETAT POUR L'ANNÉE EXPIRÉE LE 31 AOUT 1903.

ACTIF

| | | |
|--|-------------|---------------------|
| Argent en caisse et en banque..... | | \$ 1,661.52 |
| Obligations Municipales : | | 198,300.00 |
| Intérêts accrus sur ces obligations..... | | 2,467.37 |
| Immeubles..... | | 14,423.43 |
| Mobilier..... | | 1,500.00 |
| Primes en voie de collection..... | \$15,442.88 | |
| Commission et frais probables..... | 3,068.46 | |
| | | 12,374.42 |
| Loyer..... | | 75.00 |
| Billets de dépôt..... | | 81,129.96 |
| | | <u>\$311,931.70</u> |

PASSIF

| | |
|--------------------------------------|---------------------|
| Divers..... | \$ 208.89 |
| Sinistre (régulé mais non payé)..... | 908.33 |
| Fonds d'amortissement..... | 1,486.84 |
| Excédant de l'actif..... | 309,327.64 |
| | <u>\$311,931.70</u> |

RECETTES

| | | |
|---|-------------|---------------------|
| Argent en caisse et en banque suivant le dernier rapport (non étendu).... | \$35,507.57 | |
| Primes, Système Mutuel..... | | \$ 28,050.12 |
| Primes, Système argent..... | | 79,628.38 |
| Transferts..... | | 308.37 |
| Intérêts..... | | 7,827.22 |
| Loyer..... | | 300.00 |
| Divers..... | | 154.75 |
| | | <u>\$116,268.84</u> |

DÉBOURSÉS

| | | |
|---|----------------------------------|--------------------------|
| Administration..... | | \$ 35,852.24 |
| Pour obtention de la nouvelle charte de la Cie..... | | 1,124.20 |
| Réassurance..... | | 1,797.15 |
| Sinistres..... | | 71,815.34 |
| Placement (non étendu)..... | \$39,200 | Total des déboursés..... |
| | | <u>\$110,859.03</u> |
| | Total des profits et pertes..... | <u>\$ 43,197.68</u> |
| Réserve l'an dernier..... | | \$175,000.00 |
| Porté à ce compte..... | | 10,000.00 |
| | Total de la Réserve..... | <u>\$185,000.00</u> |
| Risques en force, Système Mutuel..... | | \$ 9,693,376.50 |
| “ “ “ Argent..... | | 10,158,037.59 |
| | Total..... | <u>\$19,851,414.09</u> |

(Signé) J. B. LAFLEUR,
Secrétaire.

Les directeurs sortant de charge étaient Messrs L. A. Lavallée, N. Leclair et J. Trudel. Les deux premiers ont été réélus et M. J. Trudel a été remplacé par M. le Dr. A. Gadbois.

Le bureau de direction est maintenant composé de Messrs A. A. Labrecque, Alph. Champagne, Alf. Delorme, Ed. Leduc, F. C. Larivière, C. Robillard, L. A. Lavallée, N. Leclair et Dr. A. Gadbois.

A une assemblée subséquente des directeurs, M. A. A. Labrecque a été réélu Président de la Compagnie, et M. Alph. Champagne Vice-Président.

Membres et officiers ont lieu de se féliciter des progrès constants de leur Compagnie.



Mercredi, 14 oct. 1903.

En général, nos marchands sont très satisfaits du commerce, qui a pris une activité progressive dans ces derniers temps. Nous avons eu soin de noter et de contrôler les rapports qui nous ont été communiqués à ce sujet, et nous pouvons assurer que le volume des affaires quotidiennement transigées est d'une moyenne beaucoup plus élevée que les années dernières. Les exceptions sont rares à cet état de choses, d'après l'ensemble de nos renseignements. Deux faillites, l'une dans les nouveautés et l'autre dans l'épicerie, ne modifient point l'opinion favorable qu'on doit se former du commerce actuel. On peut donc dire en toute certitude, que l'automne tient toutes ses promesses d'activité pour les affaires, et que l'élan donné jusqu'ici est du meilleur augure pour ce qui va suivre, jusqu'à la fin de la saison.

L'on entretient un peu d'appréhension pour ce qui doit arriver après le premier novembre prochain, date à laquelle expire l'entente entre les propriétaires des fabriques de chaussures et les tailleurs de cuir, relativement à l'échelle des prix. La question avait été soumise à l'arbitrage, mais, pour des raisons qu'il n'est pas à propos de rapporter ici, les arbitres n'ont pas pu s'entendre, et les procédures ont été forcement suspendues. Il serait malheureux que les parties ne parviendraient pas à faire la paix et l'accord. D'un côté comme de l'autre, l'intérêt exige que les manufactures restent en opération, car, d'après les témoignages entendus, il est manifeste qu'il s'y fait d'excellentes affaires. S'il est vrai que la concurrence avec les établissements similaires des autres villes est considérable, il l'est également que notre industrie québécoise fait bravement la lutte, et a des avantages importants. Cela démontre que nous avons, dans le personnel des patrons et des ouvriers, des hommes de haute valeur, de grande habileté, et que sous ce rapport, nous pouvons être fiers du progrès réalisé. Il est encore temps de faire disparaître les malentendus qui existent de manière que les patrons n'aient pas la triste nécessité de fermer leurs fabriques pour prévenir les effets désastreux d'une grève alors que les commandes sont toutes entrées, et que, de leur côté, les ouvriers restent résolument à la besogne qu'ils remplissent si bien jusqu'à présent.

COTATIONS 14 OCT. 1903.

Sucres

Jaune \$3.30. Blanc, \$3.45. Brun, \$3.30. Granulé, N. S., \$4.10. Redpath, \$4.15. St. Lawrence \$4.15. Trinidad, 3 1-4c. Cassonade Jamaïca, \$3.10 à \$3.35.

Mélasses

Barbades, pures, tonne, 39c à 40c le gallon. Porto-Rico, 32c à 33c le gallon. Fajardos, 42c le gallon. Sirop fantaisie, 45c.

Conserves en boîtes

Blé d'Inde, 90c la doz.
Confitures en verre, 95c à \$1.10; en

boîtes de carton, 2 lbs, \$1.40; 5 lbs, 8c lb.
Fèves au lard, 90c à \$1.10.
Fraises, \$1.50 à \$1.80 la doz.
Framboises, \$1.40 à \$1.70 la doz.
Harengs domestiques, sauce aux tomates, \$1.00 la doz.
Harengs importés, sauce aux tomates, \$1.40 la douzaine.
Homards, \$2.75 à \$3.50; 1-2 boîte, \$1.85 à \$2.00. Maquereau, 95c à \$1.05.
Pêches, 2 lbs, \$1.65 à \$1.75; 3 lbs, \$2.60 à \$2.75.
Poires, 2 lbs, \$1.65 la doz; 3 lbs, \$2.40.
Pois, 90c à 95c la douzaine.
Pommes, 1 gallon, \$1.85 à \$1.90, 3 lbs, 75c la douzaine.
Sardines domestiques, \$3.50 par 100 tinnes; importées, 8c à 12 1-2c.
Saumon [Clover Leaf] \$1.47 1-2; Pâle, \$1.00; Rouge, \$1.30 à \$1.40.
Tomates, \$1.05.
Confitures, seaux de 7 lbs, 6c la lb.

Tabacs Canadiens

En feuilles, xxx, 50 lbs, 10c à 11c; xxxx, 50 lbs, 12c. Walker Wrappers, 17c à 18c. Kentucky, 14c à 15c. Connecticut, 14c à 15c. Petit Havana, 20c. Quesnel, 30c.
Petit Rouge, 15c à 18c. Brown Shag en paquets 1-8, 32c. Carillon, 1-8 lb, 32c.
Quesnel, 1-8 lb, 60c. Petit Havane, 1-4 lb, 40c. Champlain, 1-8 lb, 32c. Flor de Cuba, 20c en feuilles.
Tabac en poudre, par 100 lbs, de 28c à 34c. d'après la qualité. Tabac en poudre, Merise, 34c.

Cigarettes

Derby, \$3.93. Dufferin, \$5.75. Gloria, \$4.02 et \$5.75. Sweet Caporal, \$8.50. Athlète, \$8.50.

Planches à laver

Favorite, \$1.70; Waverly, \$2.00; Imperial Globe, \$2.00; Water Witch, \$1.50; King, \$2.00; Victor, \$2.10.

Balais

2 cordes, \$1.50; 3 cordes, \$1.65; 4 cordes, \$2.05; long manche, \$2.25.

Fruits verts et légumes

Oranges Valence, 420, \$6.50; 714, \$6.00; Californie, 150-216, \$4.25; Sorrento, 100 de grosseur, \$1.75; 180 grosseur, \$2.25; 200, \$3.50; 300 grosseur, \$3.75.
Citrons: Messine, 300 grosseur, \$3.50. Citrons nouveaux, \$3.50 à \$3.75 la boîte.
Pommes nouvelles, \$1.50 à \$3.00.
Tomates en boîte, 50c.
Tomates en panier, 40c.
Choux, 70c la douzaine.
Concombres, 20c à 25c la douzaine.
Salade, 5 à 10c.
Tomates de Montréal, \$1.75 à \$2.00 la boîte.

Fruits de la Californie

Raisin bleu, 30c le panier.
Raisin rouge, 45c à 50c le panier.
Pêches, \$1.60 la boîte.
Prunes rouges, \$1.50 à \$1.75 la boîte.
Prunes bleues, \$1.50 la boîte.
Abricots, 11 à 12c.
Noix du Brésil, 14c la lb.
Almonds, 12 1-2c; Avelines, 9c; Peacans, 14c; Poires, \$3.75.

Fruits secs

Figues, 5c; grosses et bonne qualité, 10c à 12 1-2c.
Pommes, 5 3-4c; pommes évaporées, 6 à 6 1-4c.
Pruneaux, 5c à 7 1-2c. Dattes, 4 1-2c.

Raisins

Valence, 5 1-2c à 6 1-2c. Californie, 7c. Malaga, 25 lbs, \$3.00; 50 lbs, \$6.00; 75 lbs, \$7.50. Corinthe, 4 1-2c à 4 3-4c.
4 Couronnes, 8c à 9c.

L'annonce, comme le sel, est employée, pour assaisonner les affaires; et il ne devrait y avoir qu'un cuisinier qui aurait, seul, mission de gouverner l'emploi du sel.

Le désagrément est le frère siamois d'une annonce mensongère: vous ne pouvez pas les séparer.

SEUL VÉRITABLE

Le Sirop d'Anis Gauvin
porte sur son enveloppe la signature de J. A. E. Gauvin.
Tous les autres sirops d'anis ne sont que des imitations.

J. A. E. GAUVIN,
1286 Rue Ste Catherine, Montreal.

La Pureté et l'Excellence du

Cacao Hygiénique et Perfection de
Chocolat Queen's Dessert,
Royal Navy et Perfection de . . .
Glaçages de
Barres de Chocolat à la Crème,
Gingembre au Chocolat,
Wafers, etc., et
fameux mélange de Café de . . .

C
O
W
A
N

En font les produits les plus populaires
pour tous les épiciers.

THE COWAN CO., LIMITED, - TORONTO

AU

Comptoir des Antilles et du Levant
Vins, Cafés,
Thés, Epices



En vente dans toutes les épiceries les marques de Café St-Marc et La Sultana. Seuls dépositaires au Canada pour les vins de messe des Pères Blancs d'Afrique.

COMTE, FORBES & CIE

* IMPORTATEURS *

1329, Rue Notre-Dame TEL. EST 2341
A l'est de la gare Viger. TEL. M. 2032

EMILE JOSEPH, L. L. B.
AVOCAT

NEW YORK LIFE BLDG. MONTREAL

Chambre 701

Tel. Bell Main 1778



Gin Carte Blanche

A remporté le

Grand Prix

a

L'Exposition

de

Paris 1900.

La Crème des Gins Hollandais.

Le GIN "CARTe BLANCHE" de la maison WEILAND & Co. de Rotterdam, se recommande par la finesse de son arôme.

Ses remarquables propriétés toniques, stomachiques, digestives et carminatives lui ont valu la haute approbation des Autorités Médicales qui estiment que 2 ou 3 verres à liqueur de GIN "CARTe BLANCHE" par jour favorisent considérablement la digestion et exercent une action bienfaisante sur la santé en général.



Representants au Canada : D. Masson & Cie, Montreal.

HUGH ALLAN

Téléphone Main, 814.

120 rue King, 36 rue William, Montreal.

Nous sommes prêts à entrer en arrangements pour la vente de votre Beurre et de votre Fromage pour la balance de la saison, à commission ; ou bien nous achèterons ferme, comme cela vous conviendra le mieux.

DEVISE: PROMPTS RETOURS

FARINES, GRAINS ET PROVISIONS

Farines

Forté à boulanger, \$2.30. 2e, \$2.20. Roller, \$1.95. Pat. Ontario, \$2.00. Manitoba, \$2.25 à \$2.30.

Farine de Blé d'Inde, \$1.40 à \$1.45. Gru, \$1.20 à \$1.35. Gruau roulé, \$1.90 à \$2.10. Gruau moulu, \$1.20 à \$1.40. Son, 90 à 95c.

Grains

Blé Manitoba, \$1.00 à \$1.05. Avoine, 40 à 43c. Orge, par 48 lbs, 65c à 75c. Blé d'Inde, 67 à 70c. Sarrasin, 70c. Pois, \$1.10. Riz, \$3.10 à \$4.75 le cent. Son, \$1.00.

Lard

Short Cut, par 200 lbs, \$21.50 à \$22.00. Clear fat, \$23.00. Clear back, \$25.50 à \$23.00.

Saindoux pur, le seau, \$2.10 à \$2.25. Composé, \$1.75. Chaudière, \$1.85.

Jambon, 12 1-2c à 13c. Bacon, 11 1-2c.

PRODUITS DE LA FERME

Oufs, frais de la semaine, 18 à 20c.

Patates, 30c le minot.

Sucre d'érable, 8 1-2 cents.

Sirop d'érable, 70 cents.

Beurre: Frais, 20c. Marchand, 17c à 18c. Beurrierie, 20 à 21. Laiterie, 16 à 17c.

Fromage, 12 cents la livre.

Fèves: Blanches, \$1.95 à \$2.00. Jaunes et vertes, \$2.25. Rouges, \$2.50.

Foin: Pressé No 1, 100 bottes, \$9.00; No 2, 100 bottes, \$7.50; non pressé, \$8.00.

Pois, \$1.10 à \$1.15.

Thés et cafés

Thé Japon, en poudre, 8c; commun, 18c; moyen, 20c à 23c; bon, 25c à 32c.

Thé Japon noir, commun, 10c à 12c;

moyen, 15c à 18c; bon, 24c à 28c.

Café Java, 30 à 32c; Maracaibo, 17c à 20c; Mocha, 28c à 29c; Rio, 12c à 14c.

Thé Stadacona, en paquets, 1-2 lb, 25c, 30c, 35c; Reliable, paquets 1 lb, 21c; Perfection, paquets 1 lb, 24c; "Young Hyson", 16c. Thé Gunpowder, de 14 1-2 à 20 cents.

Poissons frais

Saumons, 14c à 15c la lb. Flétang, 10c la lb. Poisson blanc, 10c. la lb. Doré, 10c. la lb. Truite de mer, 12c la lb. Esturgeon, 4c la lb. Anguille fraîche, \$1.25 à \$1.50 la doz. Maquereau, 12c la lb.

Charbon

Dur, Américain, Egg, Stove et Chestnut, \$7.50 la tonne. De forge, \$7.50 la tonne. Mou pour engin, \$5.00 la tonne. Grate, \$7.50 la tonne. Welsh, \$7.00 la tonne.

Bois de chauffage

Erable, 3 pds., \$6.50 à \$6.80. Erable, 2 pds., \$5.00 à \$5.50. Mérisier, 3 pds., \$6.00 Mérisier, 2 1-2 pds., \$4.80 à \$5.00. Hêtre, 3 pds., \$5.00. Hêtre, 2 1-2 pds., \$4.50. Cyprès, 3 pds., \$4.00 à \$4.20. Cyprès, 2 1-2 pds., \$4.00.

* * *

Notre Chambre de Commerce vient de décider que dorénavant elle tiendrait les assemblées générales de ses membres tous les mois. Cette réforme était désirable et s'imposait. Il y a lieu de croire que les membres, appelés plus fréquemment à se prononcer sur les questions qui les intéressent, prendront l'habitude de se rendre à l'appel et se tiendront plus étroitement en contact avec tout ce qui se rapporte à leur commerce ou à leur industrie. Le bureau de direction aura

encore sa raison d'être sans doute, mais il ne sera pas exclusivement appelé à se prononcer d'abord, comme cela se fait maintenant. Du reste, les problèmes du jour commandent l'étude et l'attention de tous, et il est important que tous soient conviés à les discuter.

* * *

Il paraît y avoir entente complète, dans l'opinion des hommes d'affaires, pour apprécier les avantages que retirera la ville de Québec de la construction d'une nouvelle voie ferrée transcontinentale. Cette perspective de progrès crée dans notre population un sentiment d'espérance et de bien-être qui n'échappe point à l'observateur. Les affaires en ont reçu un redoublement d'activité, la valeur de la propriété foncière augmente et l'on entrevoit, dans un avenir prochain toute une révolution industrielle et commerciale. Voilà croyons-nous, l'état d'esprit de la grande majorité des citoyens qui s'intéressent au progrès de Québec.

L. D.

De la mélasse!

Oui, de la mélasse fine de la Barbade, nouvelle récolte, à des prix qui commandent l'attention des acheteurs difficiles quant à la qualité et particuliers sur la question des prix. The Dominion Molasses Co. de Halifax, N. E. a une proposition avantageuse à soumettre au commerce. Il n'en coûtera que la peine de lui écrire.

Débiter votre concurrent dans vos annonces, c'est mettre de l'argent, non pas dans votre poche, mais dans la sienne.

Lards et Provisions :-:

pour les Pecheurs et les Hommes de Chantiers.

" Nous sommes actuellement prêts à remplir promptement les commandes de Lards **"Heavy Mess"**, Lards **Extra-Family** Lards **"Short Cut Backs"**; Lards aux Fèves pour chantiers; Lards fumés **"Long Clear Bacon"**, et Epauls **"Dry Salt Shoulders"**.

C'est maintenant, pour les pêcheurs et les hommes de chantiers, la saison de placer leurs commandes pour la saison d'hiver. Nous cotons des prix spéciaux pour expédition immédiate.

Nos **VIANDES EN BARILS**, nous les garantissons également les sous tous les rapports à celles empaquetées aux Etats-Unis et à plus bas prix.



DEMANDEZ NOS LISTES DE PRIX

Adresse Télégraphique:
"Domino"
Charlottetown.

Codes employés:
A. B. C.
Lieber's Private

THE DOMINION PACKING CO'Y, LTD
CHARLOTTETOWN, I. P. E. CANADA.

Succursales: Halifax, Sydney et St. John, Terre-Neuve.

Attention ! Attention !!

MESSIEURS les EPICIERS—C'est le temps, pour vous, de mettre en magasin vos

THÉS JAPONAIS

Ce que nous offrons au commerce dans les Thés Japonais, nouvelle récolte actuellement en stock, sont des marques choisies et achetées au plus bas prix. Produisant très bonne liqueur, ils vous donneront entière satisfaction.

NOUVELLE RECOLTE

| | |
|----------------------------|----------------------------|
| 50 H/C marque F. M. | 50 H/C marque G. N. |
| 50 H/C marque H. P. | 50 H/C marque J. Q. |
| 100 H/C Toro Lanterne | 105 H/C Champion Chop. |

Demandez nos échantillons et nos prix. — Voyez aussi nos prix pour Fruits Secs, dernier bateau, récolte 1903.

The F. J. Castle Co., Ltd., Ottawa

D. C. Brosseau C. Beauvais L. G. Jarrét

Thés, Vins, Liqueurs, Cafés,
.. Epices, Poudres à Pâte..

Marchandises de choix, dans toutes les lignes, à des prix supportant facilement la comparaison, à qualité égale.

L'agrandissement de nos magasins nous donne des facilités exceptionnelles pour l'exécution rapide et satisfaisante de toutes les commandes.

D. C. BROSSEAU & CIE.,

Epiciers en Gros et Importateurs.

1430 à 1440 rue Notre-Dame,
MONTREAL.

Marinades

fabriquées par
Stephen

Les Marinades de Stephen sont conservées dans du vinaigre de malt absolument pur, et le vinaigre lui-même est fabriqué par MM. Stephen, en Angleterre.

Les marinades sont choisies avec le plus grand soin. Elles sont saines et piquantes lorsque le flacon est débouché. Le bas prix auquel vous pourrez les acheter de votre fournisseur de gros vous surprendra. Demandez - les lui.

A. P. Tippet & Co.,

AGENTS

8, Place Royale, Montréal

(1)

PRIX COURANTS.

Dans la liste qui suit, sont comprises uniquement les marques spéciales de marchandises dont les maisons, indiquées en caractères noirs, ont l'agence ou la représentation directe au Canada, ou que ces maisons manufacturent elles-mêmes.
Les prix indiqués le sont d'après les derniers renseignements fournis par les agents, représentants ou manufacturiers Eux-mêmes.

American Tobacco Co of Canada

MONTREAL

Cigarettes le 1000

Rio-mond Straight Out..... \$12 00

Sweet Caporal..... 8 50

Athlete..... 8 50

Old Judge..... 8 50

New Light (tout tabac)..... 8 50

Derby..... 8 55

O a Gold..... 8 30

Prace..... 5 75

Sweet Sixteen..... 5 75

Dardanelles (Turques)..... 12 50

Yildis (Turques)..... 15 00

Tabacs à cigarettes la livre

Puritan, 1-12s..... \$1 00

B O No 1, 1-12s..... 1 00

Sweet Caporal, 1-12s..... 1 15

Tabacs coupés

Old Cham, 10s..... 85

Puritan, 1-11s..... 85

"Moerschaum" 10s..... 0 82

Lord Stanley, bte 1-2..... 1 05

Athlete Mixture, bte 1-2, 1-4..... 1 35

Old Gold 12's..... 95

Seal of North Carolina 12's..... 85

Duke's Mixture..... 82

Virginity..... 1 25

Old Virginia, bte 1 lb. et 1/2..... 27

The B. Houde Co.

QUÉBEC.

Tabacs à fumer Tabacs à chiquer.
Tabacs à Cig rettes Tabacs Combinés n.
Tabacs à priser. Prix et informations
do mées sur demande.

Empire Tobacco Co

MONTREAL

Tabacs à chiquer la livre

Bobs, 5/8 et 11s..... \$0 44

Currency, 12s..... 47

Old Fox, 15s..... 47

Pay Roll, 7s..... 52

Tabacs à fumer

Empire..... 39

Rosebud..... 44

Amber, 8s..... 60

Joliette Tobacco Co

Tabacs à chiquer la livre

Club, 5/8 et 12s..... \$0 47

Atlas, 9s..... 47

Universal, 13s..... 47

Favorite Twist..... 19

Tabacs à fumer

Sirdar..... 46

Welcome..... 36

S. H. & A. S. Ewing, Montréal

Poudre à Pâte Vienna la doz.

Castro 1 lb..... 2 25

" " "..... 1 25

" " "..... 0 75

Paquet 5 os..... 0 70

" " 3 "..... 0 35

Comte, Forbes & Cie. Montréal

Vins de Messe et de Table.

En feuillette env. 25 gall. la ga l

Vin Muscat demi doux..... \$2 40

" " doux..... 2 40

Vin Blanc, sec ler choix..... 1 35

" " surchoix extra..... 1 45

Vin Rose, sec..... 1 20

Vin Rouge..... 1 10

Vins de Dessert.

Blanc Muscat, extra..... 2 60

Rose Allouante, deux extra..... 2 4

Eau-de-vie de vin, Cognac..... 5 10

Huile d'olive des Peres Blancs

En cruches de 1 à 5 gall. la ga l

Vierge surfine..... 2 05

" " fine..... 1 80

Huile pour Sanctuaire..... 1 15

Cafés. La lb

Hors-choix, Saint-Marco "Haiti"..... 0 28

" " Arua "St-Domingue"..... 0 28

Extra-choix, Gonaives "Haiti"..... 0 28

" " Barahona "St-Don Ingué"..... 0 23

Surfin, La Sultane..... 0 18

" " San Paulo "Brésil"..... 0 16

John P Mott & Co's

J. A Taylor, agent Montréal

la lb.

Mott's Elite 1/8..... 0 31

Mott's Pr par d Cocoa, 1/8 et 1/2 bt. 0 28

Mott's Breakfast Cocoa, 1/8 n bt. 0 40

Mott's No 1 Chocolate..... 0 30

Mott's Breakfast Chocolate..... 0 28

Mott's Cocoa Choco ate..... 0 40

Mott's Diamond Chocolate..... 0 23

Mott's Navy Chocolate, 1/2 en btes. 0 27

Mott's Cocoa Nib s..... 0 31

Mott's Cocoa She ls..... 0 05

Vanilla Sticks, la grosse..... 1 00

Mott's Confectionery Cho o- late..... 0 21 0 22

Mott's Sweet Chocolate LA- quors..... 0 20 0 36

The Truro Condensed Milk & Canning Co.

J. A. Taylor, agent, Montréal

Marque "Reindeer"

Lait condensé..... 5 50

Crème évaporée..... 4 80

Caf condensé No 1..... 6 51

" " 2..... 6 00

" " 3..... 5 00

" " 4..... 4 50

Cacao condensé..... 5 50

Brodie & Harvie MONTREAL

Farines préparées de Brodie

Farine préparée, Red. 5 lbs..... 2 40

" " 3 "..... 1 25

" " superb 6 "..... 2 30

" " 3 "..... 1 20

" " Crescent 6 "..... 2 10

" " 3 "..... 1 10



Borden's Condensed Milk Co.

NEW-YORK

Gall Borden, Eagle Brand, 4 doz à la cse-Lace..... 6 50

la doz..... 1 65

Gold Seal 4 doz à la cse-la cse..... 5 10

la doz..... 1 30



Borden's Peerless Brand Evaporated Cream.

la cse..... 4 75

Family size, la doz..... 1 20

Toutes les marques ci-dessus garanties

The Canadian Broom Co

OTTAWA, ONT.

Balais.

Warehouse..... 3 15

Special..... 3 00

Crown..... 2 75

Map's Leaf..... 2 40

Electric..... 2 25

Home Rule..... 2 10

Queen..... 1 90

Wm Clark, Montréal

Conserves.

Compressed Corned Beef la. la ds. \$1 50

" " 2s. " 2 85

" " 3s. " 7 85

" " 14s. " 18 50

Ready Lunch Beef..... 1s. " 1 50

Ready Lunch Beef..... 2s. " 2 85

Geneva Sausage..... 1s. " 1 85

" " 2s. " 3 00

Cambridge "..... 1s. " 1 43

" " 2s. " 2 80

English Brawn..... 1s. " 1 55

" " 2s. " 2 75

Boneless Pigs Feet..... 1s. " 1 55

" " 2s. " 2 75

Shoed Smoked Beef..... 1/2s. " 1 50

" " 1s. " 2 85

Roast Beef..... 1s. " 1 45

" " 2s. " 2 55

Pork & Beans with sauce 1s. " 0 80

" " 2s. " 0 80

Pork & Beans with Sauce, 3s. la ds 1 10

" " Plain..... 1s. " 0 55

" " 2s. " 0 75

" " 3s. " 0 90

Wild Duck Patés..... 1/2s. " 1 10

Partridge "..... 1/2s. " 1 10

Chicken Patés..... 1/2s. la doz 1 10

Si une pratique friande

Vous demande du Soda à Pâte, ne manquez pas l'occasion de lui offrir le Soda

DWIGHT'S Cow Brand

[Marque de la vache]

Ce soda donne les meilleurs résultats et les bonnes cuisinières le préfèrent à tout autre.



JOHN DWIGHT & CO.

34 RUE YONGE - - TORONTO, ONT.

C'est la QUALITÉ de la Liqueur dans la Tasse qui compte:

PAR CONSEQUENT, VENDEZ LES

Cafés de Haute Qualité de **S. H. & A. S. Ewing**

ETABLIS EN 1845.



Canistres de 1 et 2 lbs.

S. H. & A. S. EWING

The Montreal Coffee and Spice Steam Mills,
55, rue Coté, MONTREAL, P. Q.

| | | |
|---|--------|------|
| Veal & Ham | 1 ga | 1 10 |
| Ox Tongue (Whole) | 1 ga | 8 30 |
| " | 2 ga | 7 15 |
| " | 2 ga | 7 70 |
| Lunch Tongue | 1 ga | 2 85 |
| Lunch Tongue | 2 ga | 5 75 |
| Imperial plum pudding | | 1 00 |
| <i>Soupes concentrées</i> | | |
| Mulligatawny Vegetable, Kidney, Ox Tail, Mock Turtle, Chicken, Pea, Julienne, Consomme, Tomato, (Bean Pure) | \$1 00 | dos. |
| Perk & Beans with Chili | 1 ga | 0 65 |
| Sauce | 1 ga | 1 05 |
| <i>Potted Meats</i> | | |
| Ham | | 1 |
| Game | | 1 |
| Hare | | 1 |
| Chicken | | 1 |
| Turkey | | 1 |
| Wild Duck | | 1 |
| Tongue | | 1 |
| Beef | | 1 |
| Chicken Ham & Tongue | 1 ga | 1 00 |
| <i>Soupes</i> | | |
| Mulligatawny | | 1 00 |
| Chicken | | 1 00 |
| Ox Tail | | 1 00 |
| Kidney | | 1 00 |
| Tomato | | 1 00 |
| Vegetable | | 1 00 |
| Julienne | | 1 00 |
| Mock Turtle | | 1 00 |
| Consomme | | 1 00 |
| Pea | | 1 00 |
| <i>Mince Meat</i> | | |
| Tins fermées hermétiquement | | 1 00 |
| 1s | | 1 92 |
| 2s | | 2 86 |
| 3s | | 3 85 |
| 4s | | 4 84 |
| 5s | | 2 80 |
| Jellied Hocks 2s | | 2 85 |
| Cooked Tripe 1s | | 1 10 |
| Lunch Ham 1s | | 1 93 |
| " 2s | | 3 40 |
| Tongue Lunch 1s | | 2 55 |
| Sausage Meat 1s | | 1 85 |
| " 2s | | 2 80 |
| Smoked Geneva Sausage 1/2s | | 1 00 |
| F. Coursol, Montréal | | |
| La Peptonine | | 2 40 |
| The Cowan Chocolate Co | | |
| TORONTO ET MONTRÉAL | | |
| <i>Cacaos</i> | | |
| Hygiénique 4 ds, tins 1 lb | dr. | 6 75 |
| " 4 ds, tins 1/2 lb | | 3 50 |
| " 8 ds, tins 1/4 lb | | 2 00 |
| " 5 ds, tins 1/8 lb | | 0 50 |
| Perfection | 1/2 lb | 2 40 |

| | | |
|----------------------------------|---------|----------|
| Essences cacao sucré | 1/2 lb | 1 80 |
| Imperial Dutch 4 dos bte | 1/2 doz | 0 90 |
| Chocolate powder btes 10, 20, 30 | 30 lbs | 1 b 0 25 |
| Cacao Soluble btes 10, 20, 30 | 1 lb | 0 25 |
| Oocoa Nibs | | 0 20 |
| Shells | | 0 35 |
| " | | 0 05 |

| | | |
|-------------------------------------|-------|------|
| <i>Chocolats</i> | | |
| Diamond. Btes 12 lbs 1/2 et 1/4 | lb | 0 25 |
| " " " " " " " " | 8s | 0 28 |
| French Diamond Btes 12 lbs, 6s | " | 0 22 |
| Queen's dessert, " 1/2 et 1/4 | " | 0 40 |
| " " " " " " " " | 6s | 0 42 |
| Parisien, marc. à 5c. Btes 12 lbs | " | 0 30 |
| Royal Navy, 1/2 et 1/4 | " | 0 30 |
| Rock sucré | " | 0 30 |
| Batons à 1c. | 1a gr | 1 00 |
| Caracas pur, btes 12 lbs 1/2 et 1/4 | lb | 0 40 |
| Perfection " 1/2 et 1/4 | " | 0 30 |

| | | |
|---|-----------------|------|
| <i>Confections Cowan</i> | | |
| Cream Bars, gds 6 à la bte | dos btes | 2 25 |
| " " " " " " " " | pts 6 | 1 85 |
| " " " " " " " " | gds 60 | 1 80 |
| " " " " " " " " | pts 60 | 1 10 |
| Chocolate Ginger btes 1 lb | dos | 4 00 |
| Chocolate Ginger btes 1/2 lb | dos | 2 25 |
| " " " " " " " " | Crystalisé btes | |
| 1 lb | | 4 00 |
| Chocolate Ginger Crystalisé btes 1/2 lb | | 2 25 |
| Chocolate Wafers btes 1/2 lb | | 2 25 |
| " " " " " " " " | 1/4 lb | 1 30 |

| | | |
|-----------------------------|---------|------|
| <i>Icings</i> | | |
| Chocolate Icing paquet 1 lb | La dos. | 1 75 |
| " " " " " " " " | " | 1 00 |
| Pearl Pink Icing " 1 lb | " | 1 75 |
| " " " " " " " " | " | 1 00 |
| White Icing " 1 lb | " | 1 75 |
| " " " " " " " " | " | 1 00 |
| Lemon Icing " 1 lb | " | 1 75 |
| " " " " " " " " | " | 1 00 |

John Dwight & Co
TORONTO ET MONTRÉAL



DWIGHT'S BAKING SODA

Soda à pâte
"Cow Brand"

| | |
|------------------------------|------|
| Caisse 60 paquets de 1 lb | 3 00 |
| " 120 " " " " | 3 00 |
| " 60 pqs d'1/2 et 30 de 1 lb | 3 00 |
| " 96 " à 5c. | 3 00 |

Edwardsburg Starch Co., Ltd

MONTRÉAL

| | | |
|--|----------|----------|
| <i>Empoils de buanderie</i> | | |
| No 1 Blanc ou Bleu 4-lb. cartons | 1 a 1/2 | 0 08 |
| No 1 " " " 3-lb. | | 0 08 |
| Canada Laundry | | 0 05 |
| Silver Gloss, 6-lb. btes à coulées | 0 07 1/2 | |
| Silver Gloss, 6-lb. canistres | 0 07 1/2 | |
| Edward's Silver Gloss, 1-lb. pkg. | 0 07 1/2 | |
| Silver Gloss, gros crystal au quart | 0 08 1/2 | |
| Benson's Satin, 1-lb. cartons | 0 07 1/2 | |
| No 1 Blanc, bbis et petit baril | 0 05 1/2 | |
| Canada White Gloss | 0 05 1/2 | |
| Benson's Enamel, par boîte | 1 25 | 2 50 |
| <i>Empoils de cuisine</i> | | |
| Corn Starch de Benson | 0 06 1/2 | |
| Canada Pure Corn | 0 06 1/2 | |
| <i>Empoils de ris</i> | | |
| Edwardsburg No 1 blanc, 1-lb. cart | | 0 10 |
| Edwardsburg No 1 blanc ou bleu, 4-lb. morceaux | | 0 08 1/2 |
| Sirop fine de table Edwardsburg | | |
| Quart | la lb | 0 02 1/2 |
| 1/2 Quart | " | 0 02 1/2 |
| " " " " " " " " | " | 0 03 |
| Seau 38 1/2 | chaque | 1 30 |
| " 25 | " | 0 90 |
| Canistres 2 lbs 2 dos à la cse | cse | 1 90 |
| " 5 " " " " " | " | 2 35 |
| " 10 " " " " " | " | 2 25 |
| " 20 " " " " " | " | 2 10 |
| Canistres émaillés 2, dos. la cse | | 2 40 |

E. W. Gillett Co. Ltd. Toronto Ont.



ROYAL WEST COAST BAKING POWDER

Levain
"Royal"
36 morceaux de 50, à \$1 la boîte



MAGIC BAKING POWDER

Poudre à Pâte Magique

| | |
|--------------|------|
| 6 dos 50 | 40 |
| 4 " 4 oz. | 60 |
| 4 " 6 oz. | 75 |
| 4 " 8 oz. | 95 |
| 4 " 12 oz. | 1 40 |
| 2 " 12 oz. | 1 45 |
| 4 " 16 oz. | 1 85 |
| 2 " 16 oz. | 1 70 |
| 1 " 2 1/2 lb | 4 10 |
| 1 " 5 lb. | 7 30 |

Gillett's Cream Yeast paq. de 5c, la cse \$1



Lessive en poudre.
4 doz. à la caisse, \$3.60 la cse; par 3 cse, \$3.50; par 5 cse \$3.40.

"Soda Magic" la caisse
No 1, cses de 90 paq. de 1 lb. \$2 75
2, " " 120 " 1/2 lb. 2 75
3, " " 30 " 1 lb. 2 75
5, " " 100 " 1/2 lb. 10 oz. 2 75
1 cse \$2.85; 5 cses. 2 75

J. A. E. Gauvin Montréal

| | | |
|----------------------------------|---------------|-------|
| <i>Spécialités</i> | | |
| Sirop Menthol | la dos. | 1 65 |
| Sirop d'Anis Gauvin | | 1 75 |
| " " " " " " " " | par 3 dos | 1 60 |
| Sirop d'Anis Gauvin la grosse | | 17 00 |
| " " " " " " " " | par 5 grosses | 16 00 |
| William's Headache Wafers la dos | | 1 60 |
| " " " " " " " " | par 3 dos | 1 50 |
| " " " " " " " " | la grosse | 18 00 |
| 5 p.c. d'escompte. | | |

Hamilton Distillery Co., Ltd.

| | | |
|--|------------|-------------|
| <i>HAMILTON, ONT.</i> | | |
| Royal Rye 25 U.P. | Le gall. | \$2 25 |
| Royal Malt 25 " " | " | 2 25 |
| 2 Star Rye 40 " " | " | 1 75 |
| 2 Star Malt 40 " " | " | 1 75 |
| Rye 7 ans 25 " " | " | 2 75 |
| " 5 " 25 " " | " | 2 50 |
| " 4 " 25 " " | " | 2 |
| <i>WHISKEY "MAPLE LEAF" DE 6 ANS</i> | | |
| Imperial Qts. | 12 flasks | La cse 7 5 |
| Amber | 12 bottles | 5 50 |
| Pints | 16 flasks | 6 00 |
| Half Pints | 32 flasks | 6 50 |
| Special Pocket | 36 flasks | 6 50 |
| Quarter Pints | 64 flasks | 7 50 |
| <i>WHISKEY "ROYAL CANADIEN" A DANS</i> | | |
| Quarts | 12 bottles | La cse 7 00 |
| Pints | 16 flasks | 7 50 |
| Half Pints | 32 " " | 8 00 |
| Quarter Pints | 64 " " | 9 00 |
| <i>WHISKEY BLANC</i> | | |
| Quarts | 12 bottles | La cse 5 00 |

JUSTE UN MOT

N'ACHETEZ pas de Lait Condensé en gros lots. Achetez en petites quantités et souvent. Non pas que la quantité du produit se déprécie sensiblement; mais les étiquettes se salissent et l'apparence s'en trouve gâtée par suite de leur exposition sur les tablettes.

LA

Marque "REINDEER" DE LAIT CONDENSÉ

est emballée avec goût.

THE TRURO CONDENSED MILK AND CANNING CO., LIMITED.

TRURO, N. E.

Mélasses Barbades

NOUVELLE RECOLTE

Nous en avons en stock.
La qualité en est belle.
Les prix en sont corrects,
Nos Echantillons à votre disposition.

POUR PLUS AMPLES INFORMATIONS ECRIVEZ A

The Dominion Molasses Co
LIMITED

HALIFAX = = NOUVELLE-ECOSSE

| Laporte, Martin & Cie | | | | |
|------------------------------------|--------------|-----------|--------|--------|
| MONTREAL | | | | |
| Brandy. | | la caisse | | |
| Richard, S. O. | 12s bt. qts. | 22 | 50 | |
| " P. C. | 12s qts. | 15 | 00 | |
| " " 1-15. | 180s | 23 | 00 | |
| " V. B. O. P. | 12s qts. | 12 | 00 | |
| " " 24s 1/2 pts. | | 13 | 00 | |
| " " 48s 1/2 pts. | | 14 | 00 | |
| " " 180s 1-15 bt. | | 20 | 00 | |
| " V. S. O. | 12s qts. | 10 | 00 | |
| " " 180s 1-15. | | 18 | 00 | |
| " V. O. | 12s qts. | 8 | 50 | |
| " " 24s pts. | | 9 | 50 | |
| " " 48s 1/2 pts. | | 10 | 50 | |
| " " 180s 1-15 pts. | | 14 | 00 | |
| " " carafes 12. | qts. | 10 | 50 | |
| " " 20s. | pts. | 13 | 00 | |
| Contourier. | 12s qts. | 7 | 00 | |
| " " 24s pts. | | 8 | 00 | |
| " " 48s 1/2 pts. | | 9 | 00 | |
| " " 24s flasks. | | 8 | 00 | |
| " " 48s 1/2 | | 9 | 00 | |
| " " 180s 1-15. | | 13 | 50 | |
| Marion. | 12s qts. | 8 | 00 | |
| " " 24s pts. | | 7 | 00 | |
| " " 48s 1/2 pts. | | 8 | 00 | |
| " " 24s flasks. | | 7 | 00 | |
| " " 48s 1/2 | | 8 | 00 | |
| " " 180s 1-15. | | 12 | 50 | |
| Gals. Oct's. Oct's. Rbls. Hhds. | | | | |
| Contourier. | \$4 00 | \$3 95 | \$3 85 | \$3 80 |
| Marion. | 3 75 | 3 60 | 3 50 | 3 40 |
| Ph. Richard | | | | |
| V.S.O.P. | 5 50 | 5 35 | 5 25 | 5 00 |
| Richard | | | | |
| V.O. proof. | 4 25 | 4 10 | 4 00 | 3 90 |
| Richard 5 up | | | | |
| proof V.O. | 4 00 | 3 80 | 3 70 | 3 50 |
| Richard Fine | | | | |
| Champagne. | 6 00 | 5 90 | | |
| Gin. (net 30 jours) la caisse. | | | | |
| Pollen & Zoon Rouges. | 15s | 10 | 00 | |
| " " Vertes. | 12s | 5 | 00 | |
| " " Violet. | 12s | 2 | 50 | |
| Gin Pollen & Zoon, en fûts. | | | | |
| Gals. Oct's. Oct's. Rbls. Hhds. | | | | |
| P. & Z. | \$3 15 | \$3 05 | \$3 05 | \$3 00 |
| Irish Whiskey Mitchell. la caisse. | | | | |
| Cruskeen Lawn (stone jars) | 12s | 12 | 50 | |
| Special (Old) Ordinary | qts b. | 12s | 8 00 | |
| " " Pint flasks. | 24s | 11 | 75 | |
| Old Ordinary | qrt bottle. | 12s | 8 50 | |
| " " 1/2 pint. | 24s | 8 | 00 | |
| " Imperial | qrt flask. | 12s | 11 25 | |
| " " 10 os flask. | 48s | 12 | 00 | |

| | | | |
|--|------------|---------|--------|
| Old 5 os flasks. | 60s | 9 | 00 |
| (30 jours net) | | en fûts | |
| Mitchell (Special Old). | 4 10 | 4 | 50 |
| " (Old). | 3 65 | 4 | 00 |
| Compound (B). | 3 25 | 3 | 50 |
| " (C). | 2 75 | 3 | 00 |
| Vin de Malaga—Blandy. | | | |
| Pale Sweet—Blue label | 12s. qts | 7 | 50 |
| " " White | 12s. qts | 10 | 00 |
| Vin de Sherry. | | | |
| Mansanilla | 12s. qts | 1 | 50 |
| Amorosa | 12s. qts | 1 | 00 |
| le gal. Oct. | | | |
| Madère No 1 | 3 50 | 8 | 00 |
| " No 2 | 4 50 | 4 | 00 |
| Malaga pale Sweet. | 3 00 | 2 | 75 |
| Scotch Mitchell. la caisse. | | | |
| Heather Dew. | 12s. qts | 7 | 00 |
| " (stone jars) Imp. | qts | 12 | 50 |
| " " 12s flasks ev. | | 11 | 25 |
| " " 48s | | 12 | 00 |
| " " 60s 1/2 | | 9 | 00 |
| Special Reserve. | 12s. qts | 9 | 00 |
| " " 24s. | pts | 10 | 00 |
| " " 24s ev. | pts | 11 | 75 |
| Extra Special Liqueur. | 12s flac's | 9 | 50 |
| " " 12s | qts | 9 | 50 |
| Mullmore. | 12s. qts | 6 | 50 |
| " " 12s ev. | Imp. pts | 10 | 00 |
| " " 24s flasks. | pts | 7 | 75 |
| " " 24s fl. | Imp. pts | 10 | 50 |
| " " 48s. | flasks | 9 | 00 |
| En quantités de 5 caisses, 25 p.c. de moins. | | | |
| Gals. Oct's. Oct's. Rbls. | | | |
| Special Reserve. | \$4 50 | \$4 25 | \$4 15 |
| Heather Dew "A" | 4 00 | 3 85 | 3 75 |
| Extra Special Liqueur | 5 00 | 4 90 | 4 80 |
| Old Scotch | 3 75 | 3 70 | 3 65 |
| Champagne. | | | |
| Vve Amiot Carte d'or. | 12s. qts. | 16 | 00 |
| " " 24s. pts. | | 17 | 00 |
| " " d'argent. | 12s. qts. | 10 | 50 |
| " " 24s. pts. | | 11 | 50 |
| Duc de Pierland. | 12s. qts. | 14 | 00 |
| " " 24s. pts. | | 15 | 00 |
| Cardinal. | 12s. qts. | 12 | 50 |
| " " 24s. pts. | | 13 | 50 |
| Vin de Madère—Blandy. la caisse. | | | |
| Very Superior. | 12s. qts | 8 | 50 |
| Special selected. | 12s. qts | 10 | 00 |
| London Particular. | 12s. qts | 13 | 00 |

| Thés Lipton. | | la lb. | |
|---|--------------------------|--------|--------|
| No 1 | 50 lbs, 50 ppts, 1/2 lb. | 0 | 35 |
| " | 25 ppts, 1 lb. | 0 | 34 |
| " | 10 tms, 5 lbs. | 0 | 35 |
| No 2 | 50 ppts, 1/2 lb. | 0 | 29 |
| " | 25 ppts, 1 lb. | 0 | 28 |
| " | 10 tms, 5 lbs. | 0 | 29 |
| No 3 | 50 ppts, 1/2 lb. | 0 | 23 |
| " | 25 ppts, 1 lb. | 0 | 22 |
| " | 10 tms, 5 lbs. | 0 | 23 |
| Ceylan vert No 1 | 50 ppts, 1/2 lb | 0 | 35 |
| " | 25 ppts, 1 lb | 0 | 34 |
| " | No 2 50 ppts, 1/2 lb | 0 | 25 |
| " | 25 ppts, 1 lb | 0 | 28 |
| Thés. | | | |
| Japon, Victoria. | 90 lbs | 250 | |
| " Princesse Louise. | 86 lbs | 190 | |
| Noir, Victoria. | 25 lbs | 300 | |
| " Princesse Louise. | 25 lbs | 250 | |
| " Lipton No 1. | En 1 lb | 340 | |
| " " No 1. | Tin 5 lbs | 350 | |
| " " No 2. | En 1 lb | 280 | |
| " " No 2. | Tin 5 lbs | 290 | |
| " " No 3. | En 1 lb | 230 | |
| " " No 3. | Tin 5 lbs | 280 | |
| Noir, Princesse Louise. | En 1/2 lb | 300 | |
| " " " " " " | En 1/4 lb | 27 1/2 | |
| " Victoria. | En 1 lb | 320 | |
| Poudre à pâte. | | | |
| Princesse. | tms 5 lbs, 6s chacun | 0 | 50 |
| " carré | 1 lb, 24s la dos. | 1 | 75 |
| " rond | 1 lb, 24s | 1 | 40 |
| " " " | 1 lb, 48s | 0 | 85 |
| E. D. Marceau | | | |
| MONTREAL | | | |
| Cafés | | la lb. | |
| Rb. | 0 11 | 0 | 14 |
| Jamaïque No 1. | | 0 | 15 |
| Ceylan pur. | | 0 | 15 |
| Santos No 1. | 0 13 1/2 | 0 | 17 1/2 |
| Maracaibo No 1. | | 0 | 13 |
| Plantation privée. | | 0 | 25 |
| Java Maleberry. | 0 22 1/2 | 0 | 35 |
| Old Gov. Java & Mocha. | | 0 | 30 |
| Mocha Old Crow | 0 22 1/2 | 0 | 30 |
| Java Mandehling & Mocha choi- | | 0 | 50 |
| si à la main. | | 0 | 20 |
| Mélange spécial. | | 0 | 27 1/2 |
| " X X X X. | | 0 | 27 1/2 |
| Mélange de cafés purs en boîtes | | 0 | 20 |
| de fantaisie de 1 lb., 48 à la | | 0 | 20 |
| caisse. | | 0 | 20 |
| Café de Madame Huot. | tms 1 lb | 0 | 31 |
| 36 à la caisse. | | 0 | 31 |
| Café de Madame Huot tms 2 lbs | | 0 | 30 |
| 15 à la caisse. | | 0 | 30 |
| Thé noir de Ceylan "Condor". | | | |
| Se vendent, suivant qualité, à 2, 23, 26, 30, 34 et 40, et se détaillent 25, 30, 35, 40, 50 et 60c. | | | |

| Thés Japonais. | | | |
|---|-------------------|--------|--------|
| HMD AAA 40 lbs. | 0 | 35 | |
| " AA 40 lbs. | 0 | 32 1/2 | |
| Condor I 40 lbs. | 0 | 42 1/2 | |
| Condor II 40 lbs. | 0 | 40 | |
| Condor III 80 lbs. | 0 | 37 1/2 | |
| Condor IV 80 lbs. | 0 | 34 | |
| " V | 80 lbs. | 0 | 30 |
| " XXXX | 80 lbs. | 0 | 25 |
| " XXXX | 30 lbs. | 0 | 26 |
| " XXX | 80 lbs. | 0 | 22 1/2 |
| " XXX | 30 lbs. | 0 | 23 1/2 |
| " XX | 80 lbs. | 0 | 20 |
| " XX | 30 lbs. | 0 | 21 |
| " LX. | 60 lbs par caisse | | |
| 25 x 1 lb, 70 x 1/2 lb, se | | | |
| détaillent 40c. | | | |
| BLUE JAY—Basket fired 70 lbs. | 0 | 30 | |
| NEOTAR—Mélange des thés noirs. Se | | | |
| vend 20, 25, 35 et 45 suivant qualité; | | | |
| se détaillent 25, 35, 50 et 60c. | | | |
| NEOTAR THE NOIR—Bottes de fantaisie à | | | |
| 32 1/2, 42 1/2, 50c. | | | |
| OLD CROW—Mélange des thés noirs à | | | |
| 17 1/2, 20, 25, 30 et 35c. | | | |
| No 1. | | 0 | 35 |
| No 2. | | 0 | 30 |
| No 3. | | 0 | 25 |
| No 4. | | 0 | 20 |
| No 5. | | 0 | 17 1/2 |
| Moutarde "Condor" pure la lb. | | | |
| Bottes de 1 lb. | | 0 | 32 1/2 |
| " " 1/2 lb. | | 0 | 33 |
| " " 1/4 lb. | | 0 | 35 |
| Moutarde "Old Crow" mélangée. | | | |
| Bottes de 1 lb. | | 0 | 22 1/2 |
| " " 1/2 lb. | | 0 | 23 |
| " " 1/4 lb. | | 0 | 25 |
| Moutarde Condor, jarres 4 lbs. | | 1 | 20 |
| " " 1 lb. | | 0 | 35 |
| " " Old Crow " 4 lbs. | | 0 | 70 |
| " " " 1 lb. | | 0 | 25 |
| Poudres à pâte | | | |
| E M D de crème de tartre pure | | | |
| Caisnes de 2 ds. | 1 lb | 3 | 25 |
| " " 4 " | " | 1 | 75 |
| " " 4 " | " | 1 | 20 |
| Condor de grand choix | | | |
| Caisnes de 2 ds | 1 lb | 2 | 25 |
| " " 4 " | " | 1 | 35 |
| " " 4 " | " | 0 | 80 |
| Old Crow de haute qualité | | | |
| Caisnes de 2 ds. | 1 lb | 1 | 25 |
| " " 4 " | " | 0 | 70 |
| " " 4 " | " | 0 | 45 |
| Vinaigre. Le gallon. | | | |
| Vinaigre gMD, la plus haute qua- | | 0 | 30 |
| lité, distillé pur. | | 0 | 25 |
| Condor, distillé pur. | | 0 | 20 |
| Old Crow, distillé pur. | | 0 | 20 |
| Prix spéciaux aux acheteurs en quantité | | | |

Le SODA



MAGIQUE

OU SALERETUS EST LE MEILLEUR

E. W. GILLETT COMPANY LIMITED

LONDON, ENG. TORONTO, ONT. CHICAGO, ILL.

THE ST. LAWRENCE SUGAR REFINING CO. LIMITED

MONTREAL

Sucres Raffinés

Fabricant des qualités les plus choisies de . . .

JAUNES EFFLORESCENTS,
(BLOOMY YELLOWS)

CAFE NOIR,
(BRIGHT COFFEE SUGARS)

PHENIX, GRANULES
(Qualité suivant le granulé)

"EXTRA STANDARD"

Les meilleurs sur le marché

W. D. Mc Laren, Montréal
Poudre à pâte, "Cook's Friend"

| | |
|------------------------------------|------|
| No 1, en boîtes de 4 et 2 dos..... | 2 40 |
| " 2, " 8 et 3 "..... | 0 80 |
| " 3, " 4 "..... | 0 45 |
| " 10 " 4 et 2 "..... | 2 10 |
| " 12 " 8 et 3 "..... | 70 |

The National Licorice Co. Brooklyn N. Y.

| | |
|---|------|
| Y. & S. Boîtes de 5 lbs, bois, la lb..... | 0 40 |
| Y. & S. Boîtes de fantaisie, 36 bâtons | |
| 12s ou 50 bâtons 18 la bte, la bte | 1 25 |
| " Ringed" boîtes de 5 lbs, la lb..... | 0 40 |
| " Acme" Pellets, boîtes fermables de | |
| 5 lbs, la boîte..... | 2 00 |
| " Acme" Pellets, boîtes de fantaisie, | |
| (40 boîtes de 5c à la bte), la boîte | 1 50 |
| Wafers goudron, Reglisse et Tolu, | |
| boîtes de 5 lbs la boîte..... | 2 00 |
| Lozenges de réglisse, verres de 5 lbs | 1 75 |
| " " boîtes de 5 lbs | 1 50 |
| Reglisse "Furry" 300 bâtons..... | 1 45 |

A. Robitaille & Cie, Montréal

| | |
|---------------------------------|-----------|
| Brandies. (droits payés) La cse | |
| Sortin.—Carte bleu..... | \$ 8 50 |
| Carte rouge..... | 9 50 |
| Carte d'or..... | 11 00 |
| 24 Flasks avec verre..... | 9 00 |
| 48 1/2 Flasks avec verre..... | 10 50 |
| Gallon..... | 4 00 4 25 |

J. Mourier & Cie

| | |
|----------------------------|-------------|
| Quarts..... | 7 00 |
| 24 1/2 bouteilles..... | 8 00 |
| 48 1/2 "..... | 9 00 |
| 24 flasks..... | 8 00 |
| 48 1/2 flasks..... | 9 00 |
| 24 " avec verres..... | 8 50 |
| 48 1/2 "..... | 9 50 |
| Mont-St-Louis, quarts..... | 9 00 |
| " 24 flasks..... | 7 00 |
| " 48 1/2 flasks..... | 8 00 |
| Champagne Bellon & Cie | qts pts |
| Carte Blanche..... | 12 00 13 00 |

Poudre à pâte Prince Arthur

| | |
|---------------------------------|------|
| Dos 1 lb, 2 dos à la cse..... | 1 50 |
| Bte 1/2 lb, 4 dos à la cse..... | 0 85 |
| Bte 1/2 lb " "..... | 0 50 |

Scotch Whisky Craigdu Blend.

| | |
|--------------------|-------------|
| Quarts ord..... | la cse 6 50 |
| " Impérial..... | 9 50 |
| 24 flasks**..... | 7 50 |
| 48 1/2 flasks..... | 8 50 |

Tellier, Rothwell & Co. MONTREAL

| | |
|--------------------------------|------|
| Mine à poêle. La grosse. | |
| Royal Black lead..... | 1 75 |
| Magie Stove paste, grands..... | 9 00 |

Bleu à laver. La lb

| | |
|----------------|----------|
| Parisian..... | 0 12 1/2 |
| Victoria..... | 0 10 |
| Challenge..... | 0 10 |

Arthur P. Tippet & Co Montréal
Tintures "Maypole Soap".



A. P. TIPPET & CO AGENTS.

Différentes couleurs; \$10.20 la grosse.

Noires; \$15.30 la grosse.

Lime Juice "Stowers."

| | |
|---------------------------------|------|
| Lime Jules Cordial p. 2 ds..... | 4 00 |
| " " q. 1 "..... | 3 50 |
| Double Ref. lime juice..... | 2 50 |
| Lemon syrup bouteilles..... | 4 00 |

T. Upton & Co. Hamilton, Ont.

Jams pures de fruits.

Framboises, Miras, Fraises, Pêches, Prunes, Abricots, Gadelles Rouges, Gadelles Noires, Groseilles, Vignes.

| | |
|---------------------------------------|----------------|
| Verres de 1 lb, 2 ds. a la cse..... | la doz 0 95 |
| Tins de 2 lbs, 2 dos. "..... | 1 50 |
| Beaux f. c. 2 1/2 lbs 24 au orate.... | la lb 0 08 1/2 |
| " " 5 " 8 "..... | 0 08 |
| " " 7 " 8 "..... | 0 06 |
| " bois 7 " 6 "..... | 0 08 |
| " " 14 " "..... | 0 06 |
| " " 30 " "..... | 0 06 |

Géles de fruit pures.

Framboises, Fraises, Gadelles Noires, Gadelles rouges, Ananas.

| | |
|------------------------------------|-------------|
| Verres de 1 lb, 2 ds a la cse..... | la doz 0 95 |
| Tins de 2 lbs, 2 ds "..... | 1 50 |
| Beaux bois 7 lbs, 6 au orate..... | la lb 0 08 |
| " " 14 " "..... | 0 08 |
| " " 30 " "..... | 0 06 |

Home made Jams

Framboises, Fraises, Pêches, Prunes, Gadelles Rouges, Gadelles Noires, Abricots, Groseilles.

| | |
|------------------------------------|-------------|
| Verres de 1 lb 2 ds. a la cse..... | la doz 1 45 |
| Beaux f. c. d-5 lbs 8 au orate.... | la lb 0 08 |
| " " 7 " 9 "..... | 0 09 |
| " bois 7 " 6 "..... | 0 09 |
| " " 14 " "..... | 0 09 |
| " " 30 " "..... | 0 09 |

Marmelade d'Oranges d'Upton.

| | |
|-------------------------------------|-------------|
| Verres de 1 lb 2 ds. a la cse..... | la doz 0 95 |
| Tins de 2 lbs. "..... | 1 50 |
| Verres de 1 lb "Home Made" 2 ds | la lb 1 40 |
| a la cse..... | 0 08 |
| Beaux, bois de 7 lbs 8 au orate.... | 0 08 |
| " f. b. 5 " 8 "..... | 0 06 |
| " " 7 " 9 "..... | 0 06 |

Upton's Apple Butter.

| | |
|-------------------------------------|------------|
| Beaux bois de 7 lbs, 7 au orate.... | la lb 0 08 |
| " " 14 et 30 lbs..... | 0 08 |
| Miel de trèfle clarifié. | la doz |
| Verres de 1 lb, 2 dos. a la cse.... | 1 00 |

C'est une marchandise honnête et juste l'article pour créer ou étendre un courant d'affaires.

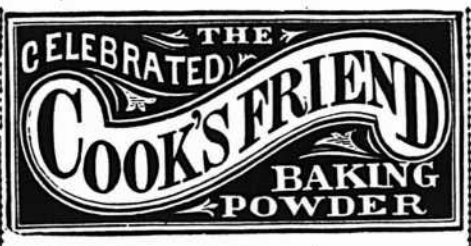

Voir les cotations dans nos prix courants.

Les meilleurs épiciers se font un devoir d'en tenir toujours en stock.

La Peptonine

Le véritable aliment des enfants, pur, stérilisé, approuvé par les analystes officiels, recommandé par les autorités médicales.

Se détaille à 25 cts la grande boîte.

Pour les cotations, consultez les prix courants de ce journal.

F. COURSOL, Seul Propriétaire,
 238 Avenue de l'Hôtel de Ville, --- MONTRÉAL.

Les **Marinades** De la **Marque "Sterling"** sont agréables et profitables.

Pour toutes les occasions où l'on a besoin des marinades les plus choisies, donnez à votre client le plus difficile les marinades de la marque "Sterling". L'épicier qui fait connaître ses marinades à un client difficile peut compter sur de la demande à l'avenir. Une maxime du vingtième siècle est : "Vendez de bons produits." Ces marinades sont distinctement bonnes.

Empaquetées d'une manière attrayante.

Manufacturées par **The T. A. LYTLE COMPANY, Limited**
 124-128 rue Richmond Ouest, - TORONTO

Palettes de Levure Pressée "JERSEY CREAM".
 La seule levure qui contient de la crème.

La meilleure à employer,
 La meilleure à acheter,
 La meilleure à vendre.

La Levure Pressée "Jersey Cream"
 EN PALETTES

donne un pain doux, appétissant, et des biscuits délicieux.

Demandez à votre fournisseur de gros de vous approvisionner de "Levure Pressée Jersey Cream."

J. A. TAYLOR, Agent, 30 rue St-Frs.-Xavier

Palettes de Levure Pressée "JERSEY CREAM".
 La seule levure qui contient de la crème.

Ferronneries, Peintures, Constructions et Immeubles

AVEZ-VOUS UNE BONNE PHOTOGRAPHIE DE VOTRE ETABLISSEMENT?

Avec une bonne photographie de l'intérieur ou de l'extérieur de votre établissement, magasin ou manufacture, que vous nous enverrez, nous nous chargeons de vous faire une gravure qui vous servira pour toutes vos impressions: Papier à l'etres, Enveloppes, En-têtes de comptes, Circulaires ou Catalogues.

Cette gravure ne devant pas dépasser 4 x 5 pouces, vous coûtera la bagatelle de 10c du pouce carré, à peine la moitié du coût actuel d'une bonne gravure; nous en paierons l'autre moitié en échange du privilège de publication de cette gravure dans les colonnes du PRIX COURANT.

Bien plus, si vous avez besoin d'impressions quelconques pour votre commerce, nous vous les ferons dans nos propres ateliers à des prix de faveur et vous aurez quelque chose de "nouveau" qui fera sensation parmi vos clients.

LA DIRECTION.

AMALGAMATION

Les manufacturiers d'huile de lin de Baden, d'Owen Sound et d'Elora viennent d'être consolidés sous le nom de Dominion Linseed Oil Co, Ltd., de Toronto. Le capital de la nouvelle compagnie est de \$500,000.



FERRONNERIES

Le commerce de gros de la ferronnerie est peut-être plus actif actuellement qu'il ne l'a jamais été depuis le début de la saison des ventes pour le commerce d'automne.

Ce sont toujours les mêmes marchandises que l'on commande, c'est-à-dire l'assortiment général des marchandises d'automne.

Les maisons de gros, les agents des manufactures sont unanimes à se plaindre de la lenteur qui caractérise les livraisons des manufacturiers. Ceux-ci prétendent que dans bien des cas la matière première leur fait défaut, ce serait la cause principale des retards de livraisons qui gênent le commerce à l'heure présente.

Les paiements sont généralement satisfaisants. Les prix des ferronneries sont très fermes; la baisse du fer n'aura pas

d'effet sur les prix des ferronneries car la main-d'œuvre et les autres matières brutes employées dans la fabrication des ferronneries sont tout aussi chers qu'ils l'étaient antérieurement à la baisse du fer brut.

Broche barbelée.

Le demande pour la broche barbelée est très satisfaisante, depuis que la situation a été éclaircie. Les prix sur place sont fermes.

Broche unie

La demande pour la broche unie est excellente, de fortes quantités sont requises pour les foin à mettre en balles pressées.

Fiches pressées

Il y a une certaine rareté dans les fiches pressées, les manufacturiers étant en retard dans leurs livraisons.

Clous coupés, clous de broche

La demande pour ces deux articles est plus forte que jamais; on ne prévoit aucun ralentissement avant la fermeture de la navigation.

Fers à cheval

La demande est très forte. Ici encore on éprouve de sérieux inconvénients dans l'expédition des commandes, par suite du retard que les manufacturiers apportent dans leurs livraisons.

METAUX

Le marché des métaux est plus actif; d'assez fortes commandes ont été prises dans toutes les lignes pour livraison avant la fin de la navigation.

Étain en lingots

Le marché de l'étain est plus faible à l'étranger; sur place, on cote de 31 à 32 cts. par lb.

Cuivre en lingots

Bien que les marchés étrangers soient à la baisse, les prix à Montréal restent les mêmes, c'est-à-dire de 14 à 14 1-2 cts par lb.

HUILES ET PEINTURES

La vente des huiles et peintures continue à être active. Les paiements sont satisfaisants.

Essence de térébenthine

L'essence de térébenthine est à la hausse sur le marché de Savannah ainsi que sur celui de Montréal.

On cote de 84 à 85 cts par gallon suivant quantités.

Huile de lin

Le marché de l'huile de lin est passablement actif.

Les prix restent les mêmes et ne changeront probablement pas avant que le résultat de la récolte du lin ne soit connu.

FERRAILLES

Le commerce des ferrailles laisse à désirer au point de vue de l'activité. Les prix sont sans changements.

Cuivre fort, 10 1-2c la lb; Cuivre mince ou fonds en cuivre, 9 1/2 à 10c la lb; Laiton rouge fort, 10c la lb; Laiton jaune fort, 8 1-2c la lb; Laiton mince, 5 cents la lb; Plomb et Zinc, 2c à 2 1-2c la lb; Fer forgé No 1, \$14.00 à \$15.00 la tonne; Fer forgé No 2 et tuyaux de fer, \$8.00 la tonne; Fer fondu et débris de machines, \$15 à \$16 la tonne; Plaques de poêles, \$12.00 la tonne; Fontes et aciers, malléables, \$6.00 la tonne; Chiffons à la campagne, 50c à 60c les 100 lbs; vieilles claques, de 5 1-2c à 6c la lb.

Renards de prix perdus

Cinq renards rouges avaient été envoyés à Halifax, il y a plusieurs semaines, pour annoncer le Tabac à chiquer en palettes "Red Fox". Quatre de ces renards se sont échappés et courent encore. La Empire Tobacco company offre une récompense libérale pour le retour en vie de l'un d'eux ou de tous les quatre au bureau de E. F. Wilson, gérant provincial, bâtisse du "Herald".

Nous n'avons pas besoin de vous demander si vous avez vu le tabac à chiquer en palettes "Red Fox", attendu que vous avez sans doute, dû le voir. La meilleure palette de tabac à chiquer vendue au Canada — elle est en vente dans tous les magasins qui vendent du tabac, à 10c le morceau. Incidemment, nous vous rappelons de conserver les étiquettes [tags] — elles ont de la valeur. — "Halifax Daily Echo", 7 oct. '03.

Un succès à l'Exposition.

M. Wilbur S. Gordon, de Tweed, Ont., avait un exhibit à l'Exposition de Toronto auquel les fermiers et le commerce en général se sont beaucoup intéressés à l'utilité pratique des auges en tôle-acier pour porcs et aux abreuvoirs en tôle d'acier.

De fait, la demande en est très forte, au point que M. Wilbur S. Gordon va être obligé d'augmenter ses facilités de production: c'est le meilleur éloge à faire de ces appareils pratiques.

La publicité judicieuse et, par le fait, effective, ressemble à un miroir qui réfléchit les marchandises telles qu'elles sont en réalité.

L'EXPOSITION DE SAINT-LOUIS

Le Palais de l'Electricité

General Press Bureau.

Saint-Louis, . . . — Le Palais de l'Electricité, à l'Exposition de Saint-Louis, est situé au centre des autres édifices de l'Exposition et est complètement entouré par des bassins. Cette bâtisse mesure 525 par 750 pieds, le coût de construction est de \$399,940.

Le dessin est du style corinthien. Les nombreuses tours carrées, richement ornementées de statues aux façades, fond du Palais de l'Electricité un des plus splendides édifices de l'Exposition.

La porte d'entrée principale du Palais de l'Electricité, du côté nord, se trouve sur le boulevard principal et directement en face des grandes colonnades qui forment l'entrée du Palais des Industries diverses. Un pont ouvragé, de 150 pieds de largeur, traverse la lagune au nord et relie les grandes portes de ces deux immenses constructions. Vers l'est, de l'autre côté du bassin, à cet endroit d'une largeur de 300 pieds, est construit le Palais de l'Education; à l'ouest se trouve le Palais des Machines.

Du côté nord du Palais de l'Electricité, les jardins des Cascades apparaissent dans toute leur beauté et dans toute leur splendeur; il n'y a peut-être pas de par le monde un seul édifice qui soit entouré si majestueusement que ne l'est le Palais de l'Electricité.

Dans le Palais des Machines, de l'autre côté du bassin, sont placés les grands moteurs et les générateurs électriques qui mettent en mouvement les milliers de machines et appareils qui sont exposés dans le colossal édifice réservé à l'Electricité. D'énormes dynamos, produisant des courants directs, simples, alternatifs ou multiples, envoient leurs forces intangibles à l'opérateur au moyen de gros câbles souterrains qui correspondent avec les moteurs de toutes sortes; moteurs générateurs, transformateurs rotatifs, électrophores, etc., etc. Cet ensemble réuni fournit un résultat qui étonnera le visiteur et fera les délices de l'électricien.

Tout ce qui appartient ou qui touche à l'électricité sera montré dans toutes les phases par les exhibits de cet édifice. On y verra en opération les appareils nécessaires à l'électro-chimie et à l'électrodynamique; le minéral sera réduit par des méthodes électriques et les procédés du plaquage et de reproduction par l'électricité seront démontrés.

La lumière électrique formera la base d'un exhibit spécial; des modèles d'installation pour les édifices publics seront exposés. Les appareils pour la navigation, les phares, le service militaire et les travaux publics ne seront pas d'un

Nom.....
 Adresse.....

The Sherwin-Williams Co.,
 21, Rue St-Antoine, MONTREAL

Veuillez m'envoyer plus
 amples informations sur
 la manière de récolter des
 commandes de peintures.

La Moisson Dans la Peinture

Le marchand avisé l'assure en vendant
LES PRODUITS SHERWIN-WILLIAMS
 et en employant les méthodes Sherwin-Williams pour rechercher la clientèle. Nous accomplissons un travail personnel auprès des consommateurs et des peintres pour leur montrer les avantages de la peinture à l'automne. Nous annonçons au moyen de publicité dans les journaux et d'étalages dans les magasins. C'est un travail efficace qui fait monter les affaires de l'agent.

Vous pouvez récolter les commandes pour la peinture dans votre territoire.
 Servez-vous du coupon.



THE SHERWIN-WILLIAMS CO.
 FABRICANTS DE PEINTURE ET VERNIS.

Cleveland, Chicago, New York, Newark, Boston, Kansas City,
 San Francisco, Los Angeles, San Diego, Minneapolis, Montreal,
 Toronto, Winnipeg, London, Eng.

mince intérêt pour quiconque visitera l'Exposition. Le télégraphe et le téléphone seront démontrés dans toutes leurs évolutions. L'électricité telle qu'appliquée à la thérapeutique, à la chirurgie et à l'art dentaire feront l'objet de démonstrations spéciales. Les signaux électriques, la thermo-électricité, les horloges, les annonceurs, les systèmes d'alarmes et le mécanisme des enseignes électriques pourront être étudiés avec avantage et surtout avec la certitude d'apprendre du nouveau. La cuisine sera faite à l'électricité et les métaux soudés par le même procédé.

Jamais auparavant il n'a été offert une occasion semblable.

N'oublions pas que l'électricité est la science de l'avenir encore plus qu'elle n'est la science du moment. Tous ceux qui veulent s'instruire devront se faire un devoir de visiter le Palais de l'Electricité, à l'Exposition universelle de St-Louis, l'année prochaine. Le temps passé à l'étude de cet édifice amplifera le bien fondé de la maxime américaine bien connue "Time is Money".

LOUIS LARIVE.

Si vous ne pouvez pas annoncer beaucoup, annoncez le plus que vous pouvez.

LA SIMPLICITE DEVRAIT ETRE LA NOTE DOMINANTE DANS L'INSTALLATION DES VITRINES

Avez-vous jamais tenté l'expérience d'installer une seule chaussure à la fois dans une vitrine? Laissez-nous supposer que le côté et le fond de la vitrine sont garnis d'un tissu de couleur neutre, soit gris, ou vert foncé.

Au centre repose un unique porte-soulier, fait de métal blanc, sur lequel est placé un soulier.

Au premier plan, apparaît une petite pancarte, qui, en quelques mots bien appropriés, décrit les mérites et indique le prix de cette chaussure. Par la force du contraste, avec les étalages ordinaires de chaussures, où l'on remarque toujours une plus ou moins grande quantité de chaussures, cette chaussure unique, attirera toujours plus l'attention, du public, et étant seule dans la vitrine, elle est examinée avec beaucoup plus d'attention que si elle était installée au milieu d'un grand nombre d'autres.

Machinerie pour buanderies

Si vous voulez entreprendre l'industrie du blanchissage dans les meilleures conditions de succès, demandez le Guide du Blanchissage [gratuit] ainsi que la liste de prix de la machinerie perfectionnée — ce qu'il y a de mieux au monde dans cette ligne — fabriquée par la Troy Laundry Machinery Company, de Troy, N. Y.

Dans notre numéro du 2 octobre, sous l'entête Renseignements Commerciaux, nous avons indiqué par erreur que MM. Lechasseur et Freres, tailleurs, etc., à Lévis avaient fait cession. Nous avons tiré ce renseignement erroné de la source ordinaire des renseignements commerciaux.

Nous avons appris depuis qu'il s'agissait, non pas d'une cession mais d'une simple dissolution de société.

Le Gril à Toasts Cône de broche de Jim

Ce Gril à Toasts est un appareil éprouvé et qui a eu du succès. Il est destiné à rôtir le pain sur un poêle à gaz ou à gazoline. Le cône en broche de cuivre est porté au rouge, lorsqu'il est placé au dessus d'une flamme. Vous avez alors l'équivalent du charbon incandescent autour duquel vous pouvez placer quatre tranches de pain. Il rôtit quatre tranches de pain à la fois, rapidement et superbement, sans fumée, ni odeur. Comme tous les bons articles, ces Grils sont sujets à la contrefaçon. Voyez à ce qu'ils aient le cône en broche de cuivre. Harkins et Willis manufacturiers, Ann Harbor, Michigan.

Agents: H. O. Edy, Montréal; E. T. Wright & Co, Hamilton.

A VENDRE

Une maison en pierre et brique formant 2 magasins et 2 logements, à 3 étages, terrain 45 x 65, avec écurie, située au coin des rues Notre-Dame et Wolfe; revenu, \$600 par année. S'adresser à G. St-Pierre, No 1350 rue Notre-Dame.

Scies à dents démontables d'Atkins

La maison E. C. Atkins & Co. d'Indianapolis, Ind. et Toronto, vient de publier un petit livret qui, sous le rapport de l'originalité artistique est difficile à dépasser. Si vous ouvrez le livret par le milieu, le couvert représente une scie circulaire de manière à presque donner l'illusion de l'article véritable. Ce livret est consacré à la description des dents démontables de ces scies en acier-argent. D'excellentes gravures montrent les différentes sortes de dents employées pour divers usages, les procédés de manufacture des scies et des dents, les opérations auxquelles on les emploie, etc. Voici les points de supériorité invoqués en faveur de ces scies. Une scie à dents démontables conserve toujours son diamètre original et si elles sont usées avec des soins ordinaires, leur durée est pratiquement illimitée. Chaque scie, au sortir de la manufacture, est accompagnée d'une série de dents supplémentaires, de supports extra et de clef pour les insérer. Ce système de scies est très avantageux dans les localités éloignées d'une manufacture de scies, où un ouvrier ordinaire est capable de refaire en un instant la scie dont la lame conserve sa rigidité et sa forme, sans qu'il soit nécessaire de la marteler. Ce livret vaut la peine d'être parcouru. On l'obtiendra en écrivant à la compagnie, ainsi qu'il est dit ci-dessus. Elle se fera un plaisir de l'envoyer.

Les injecteurs automatiques Penberthy sont le dernier mot du progrès industriel. Pour toute information, adressez-vous à la Penberthy Injector Co. Limited, Windsor, Ont.

Suite de la page 45

| | | |
|-------------------------------------|------------------------|----|
| Stephens Sam. | J. Berlind | 3 |
| Smith J. | G. B. Forest | 24 |
| Solomon M. The J. S. Prince Co. | | 20 |
| Séraphini B. | Dame C. Picard | 17 |
| Tremblay L. alias H. Cie de Vin | | |
| | St-Louis | 3 |
| Trudeau D. | F. X. Borduas | 10 |
| Thomson A. | D. Kay | 40 |
| Thompson A. The Montreal Heat, | | |
| | Light & Power Company | 34 |
| Thouin Jos. | N. Lande et al. | 8 |
| Vallée Wm. | M. Doofman | 7 |
| Williams E. | P. L. Beaudoin | 9 |
| Wilker W. et al. S. Craig et al. | | 12 |
| Weiss Jos. The J. S. Prince Co. | | 50 |
| Wright P. S. | J. R. Bourdeau | 10 |
| Whelan Wm. | P. Gravel | 30 |
| Yam Clim Q. | G. A. Morrison | 99 |
| Young E. M. Dame E. Bourque et | | |
| | vir. | 5 |
| Mount Royal Vale | | |
| Barns E. W. | A. Cohen | 10 |
| Nomingue | | |
| Robidoux H. | D. Cusson | 18 |
| Ottawa | | |
| Bérubé J. O. | G. Bertrand et al. | 26 |
| Outremont | | |
| Pepin F. | Dame Z. Perrin et vir. | 18 |
| Pointe-Claire | | |
| Aumais A. | H. A. Dépocas | 15 |
| Rivière des Prairies | | |
| Pepin J. | F. de Maisonneuve | 4 |
| Shawbridge | | |
| Bell L. S. | P. S. Doyle | 56 |
| Sydney | | |
| Magee H. H. | H. Lamontagne et | |
| | Cie, Limitée | 73 |
| Ste-Anne de Bellevue | | |
| Daoust G. et Cie. W. J. Daly et al. | | 4 |

The Good Roads Machinery Company, Limited, Hamilton, Canada.

Brise-Pierres, Elévateurs, Cribles rotatifs, Machines à enlever la boue, Machines à dresser les routes, Rouleaux, Wagons à étendre le Macadam, Charrues pour les chemins, Engins Automobiles et Stationnaires, Grattes à Roues et Dragues.

Seuls détenteurs, du droit de manufacturer et de vendre au Canada les Machines "CHAMPION" pour faire les chemins.

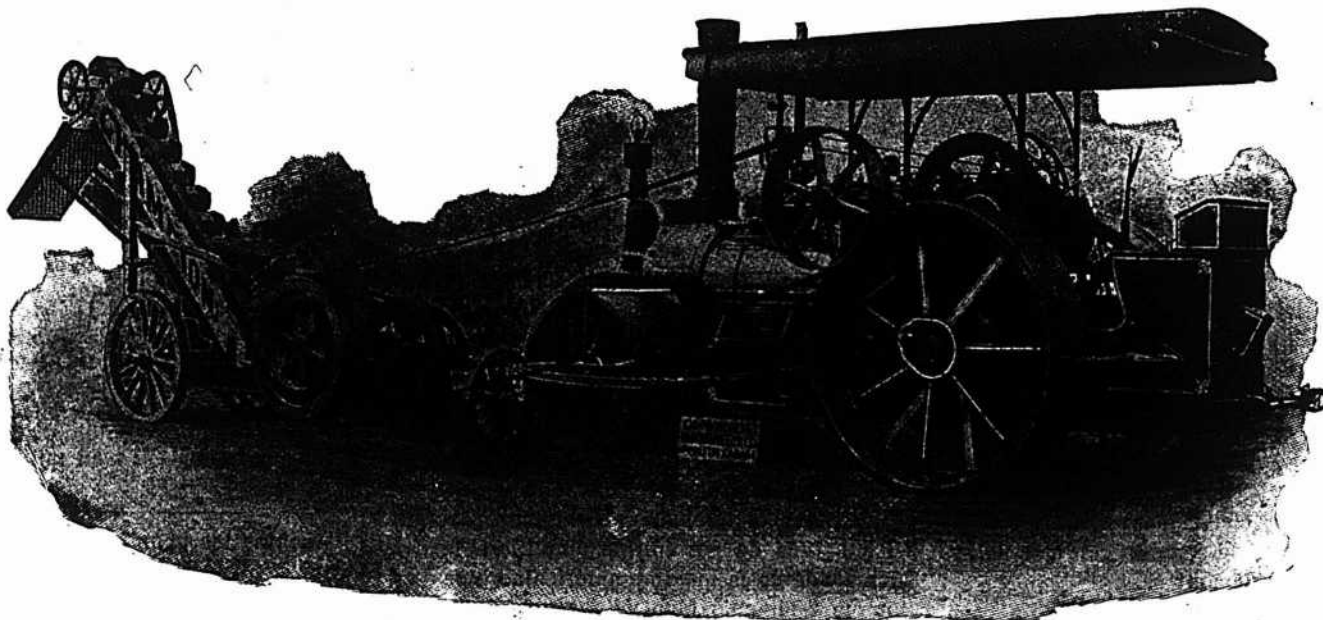

JOHN CHALLEN, *Président et Gérant général.*

LES MACHINES, "CHAMPION" SONT ACTUELLEMENT EN USAGE DANS TOUTES LES PROVINCES DU DOMINION

THE GOOD ROADS MACHINERY COMPANY, Limited, HAMILTON, CANADA.

T. A. MORRISON & CO., 204 St-Jacques, Montréal, Agents pour la Province de Québec.

| | | | |
|--|----------|---|----|
| <i>St-Antoine</i> | | Viau M. W. Robidoux | 38 |
| Champigny Adel. . The Williams | Mfg. Co. | <i>St-Isidore</i> | |
| | | Beaudin N. J. Martel | 20 |
| <i>Ste-Cunégonde</i> | | Thibert V. B. Rhéaume | 30 |
| Côté H. J. Berlind | | <i>St-Laurent</i> | |
| Holiday H. C. J. Brault | | Sarazin G. A. S. Deguise | 15 |
| Couillard F. L. Beaudoin | | <i>Ste-Léonard, Port Maurice</i> | |
| Berger P. W. Roger | | Corbeil Ph. M. Moody et al. | 15 |
| Taillefer A. E. Limoges et al. | | <i>St-Louis, Mile-End</i> | |
| Houde M. T. Bulger | | Gauthier J. E. J. Boucher | 25 |
| <i>St-Chrysostome</i> | | Camaraire C. T. Bertrand | 7 |
| Stewart J. B. et al. J. Duchesneau | et al. | Auger H. E. Venne | 70 |
| | | Guilbault A. P. Lapierre | 20 |
| <i>St-Henri</i> | | Barcelo J. A. Lassonde | 4 |
| Surprenant N. H. Baigné | | Lalonde ? ? ? G. Guibord | 35 |
| Joly L. F. X. Borduas | | Nadon N. W. Chartrand | 48 |
| Desormeau J. J. Sénécal | | <i>St-Méthode</i> | |
| Bourque R. A. E. J. Bissonnet | | Bégin P. L. Gravel | 51 |
| Parent W. H. R. J. Asselin | | <i>St-Paul</i> | |
| Poirier John. T. Lanier | | Farmer O. jr. P. Kelly | 80 |
| Bécharde A. The J. S. Prince Co. | | <i>St-Rémi de Tingwick</i> | |
| Brière E. J. B. Brunet | | Lessard J. E. J. A. Linton et al. | 89 |
| Deslauriers Cés. J. Plante | | <i>Varennnes</i> | |
| Dechesne E. H. Lehrer | | Brodeur Jos. H. L. Beauchemin | 70 |
| Maranda A. H. Campeau | | <i>Verdun</i> | |
| Demers G. F. A. Langlois | | Dépocas Ed. Louis Coderre | 15 |
| Laurin A. E. Limoges et al. | | Edmonds W. H. jr. Dame H. Levi | 40 |
| Beard Chs. J. Doull | | et vir | |
| Jolicoeur Chs. W. Robidoux | | <i>Westmount</i> | |
| Thouin Fabien. W. Robidoux | | Vilbert Herbert H. Montreal | |
| Barbeau F. J. B. Deslauriers | | Gas Co. et al. | 10 |
| Poirier J. B. C. Chales | | Cornell W. H. Montreal Gas. Co. | 5 |
| Labrèche Ls. W. Robidoux | | et al. | |
| Cecil Nap. W. Robidoux | | Binns J. W. C. W. I. Smith | 30 |
| Bédard Alexis. W. Robidoux | | Melkle Wm. J. J. Berlind | 4 |
| Robert D. W. Robidoux | | Voyer Dame C. et vir. Dame H. | |
| Petit A. W. Robidoux | | Beaume et vir. | 39 |
| Shefford W. J. Sauvé | | Howley J. T. Desnoyers et al. | 24 |
| Joly L. W. Robidoux | | | |
| Rhéaume A. W. Robidoux | | | |
| Moore A. W. Robidoux | | | |



Du 20 au 27 octobre 1903

District de Montréal

Jos. Simard vs G. Arthur Demers, Montréal.

La partie du lot 67, du quartier Hoche-laga, situé rue Notre-Dame, avec bâtisses.

Vente le 22 octobre, à 10 h. a. m., au bureau du shérif.

District de Beauce

J. H. Jacques vs Joseph Laflamme. St Sébastien d'Aylmer — Le lot 21.

Vente le 20 octobre, 10 h. a. m., à la porte de l'église paroissiale.

District de Chicoutimi

Jos E. Cloutier vs Jacques Bouchard. Chicoutimi — Les droits sur les lots 19 g 19 f et 19 c, avec bâtisses.

Vente le 20 octobre, à 10 h. a. m. au bureau du shérif.

P. Martel & Cie vs Arthur Gobell. Roberval — La partie sud du lot 135 et partie Nord du lot 136 avec bâtisses.

Vente le 20 octobre, à 10 h. a. m., à la porte de l'église paroissiale.

District de Montmagny

Chs. Bernier vs Marc Bernier. St Eugène — Le lot 4 avec bâtisses.

Vente le 20 octobre, à 11 h. a. m., à la porte de l'église paroissiale.

LE CHAUFFAGE DE LA MAISON

par le système le plus économique et le plus efficace est la question capitale pour un homme qui construit pour lui-même, et, de toutes manières, aussi importante au propriétaire qui construit en vue de louer sa maison.

UN PROPRIÉTAIRE BIEN AVISÉ

INSTALLE UNE FOURNAISE A

EAU CHAUDE "GURNEY" ET

DES RADIATEURS "OXFORD."

parce qu'il sait que cela l'aidera à vendre sa maison. C'est le meilleur système de chauffage que vous puissiez vendre, parce que ce n'est pas seulement le meilleur connu, mais il est connu comme étant le meilleur.

Nous aimerions à ce que vous nous écriviez pour demander des renseignements sur nos systèmes de chauffages. Ecrivez aujourd'hui.

THE GURNEY FOUNDRY CO. Ltd.,
TORONTO, WINNIPEG, VANCOUVER

THE GURNEY-MASSEY CO. Ltd.,
MONTREAL

P. E. Bourassa & Fils

FABRICANTS DE

Meubles Artistiques

et

Manteaux de Cheminees

**Garnitures de Bureaux
et de Magasins.**

**1442 Rue Notre-Dame,
MONTREAL.**

Tel. Marc. 4082.

DAVID MAXWELL & SONS



BARATTE AVEC SUPPORT
D'ACIER

ST. MARYS
ONTARIO,
CANADA

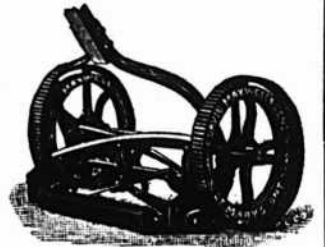

LA TONDKUSE A GAZON "THE
MAXWELL" AVEC ROUE DE 10 Pcs

Baratte Favorite Maxwell

Pièces Patentées : Support d'acier amélioré, engrenage à billes, actionnement du levier moteur au pied et à la main ; levier détachable. Perfectionnée pour la saison 1903. Support en bois ou en acier, au choix.

Tondeuses pour Gazon

Hautes et basses roues, de 12 à 20 pouces de large ; arbre-moteur en acier laminé à froid ; couteaux et plaque coupante en acier au creuset.

Si votre maison de gros ne vous offre pas ces articles

Adressez-vous directement a nous

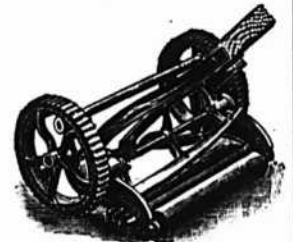

TONDEUSE MAXWELL, ROUE
BASSE DE 8 Pcs.



BROUETTES
DE QUATRE
DIFFERENTES
GRANDEURS

Nous
Prêtons absolu-
ment
sans intérêt.

ACHETEZ OU VOUS VOUDREZ

Une Propriété, Maison ou Ferme, et PAYEZ COMPTANT. Nous vous fournissons pour cela out l'argent nécessaire.

Remboursable
dans 20 ans ou
moins.

ABSOLUMENT SANS INTERET

Profitez de notre offre également pour éteindre vos Hypothèques. Nous faisons déjà des affaires dans tout le Canada. Notre système a pour bases les meilleures garanties du calcul et de la finance. Notre mode d'opération est simple et honnête. Pour en obtenir des renseignements exacts écrivez ou demandez notre Pamphlet ; adres é gratuitement sur demande.

Capital :
\$250,000
Payé.

Verret & Drolet, Agents,
104 rue St-Jean, Québec.

LA CIE DE PRET ET D'EPARGNE,

Tel. Bell Main 3394.

A Responsabilité Limitée.

20 RUE ST-ALEXIS, MONTREAL, CANADA.

A. MILLETTE,

Sec.-Tré. et Gérant.

Pouvoir d'émettre
\$1,000,000
d'Actions.

Les Scies de Haut Grade en Acier-Argent

DE
ATKINS

Sont les plus fameuses que l'Argent, l'Expérience et
l'Habilité solent capables de produire.

Il n'y a pas de stock bien complet où elles ne
figurent pas. Elles sont faciles à vendre. Chaque
scie est garantie.

DEMANDEZ CATALOGUE ET PRIX.

H. P. HUBBARD, Agent de Vente au Canada.

Bureau de Toronto : 30 Front St. E.

TEL. MAIN 1896.



E. C. ATKINS & CO.

Incorporés

Manufacture et Bureau Principal : INDIANAPOLIS, Ind., E.U.A.

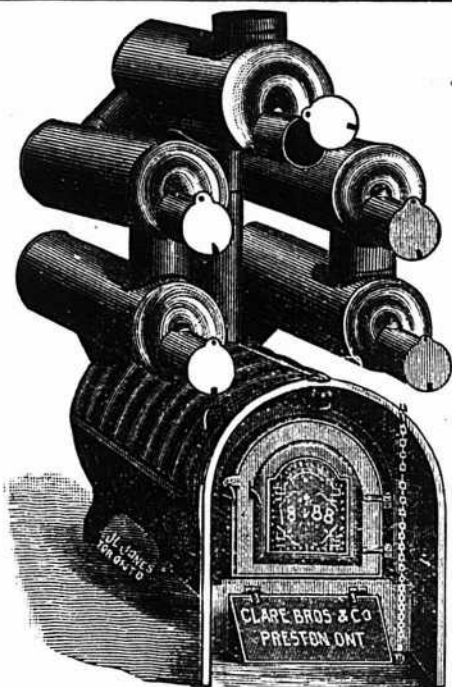

Nous manufacturons toutes sortes de

**Fournaises à Air Chaud
Bouilloires à Eau Chaude,
Fournaises, Poeles de Cuisine,
Ustensiles de Cuisine en fonte.**

CLARE BROS. & CO., PRESTON, ONT.

Agent de Montreal : F. P. DRAPER, 46 rue Waverly.

**QUELQUES FAITS
ÀU SUJET DES
TORDEURS**

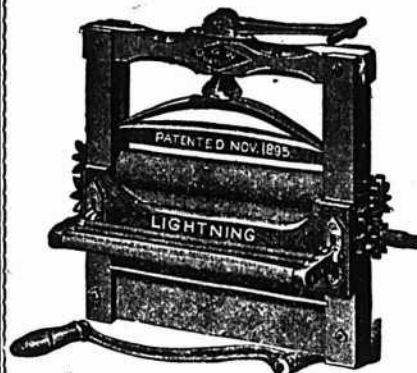

Un tordeur n'est pas un jouet : Il est construit pour accomplir un travail, et il doit être construit en conséquence. Le linge mouillé met à une rude épreuve le tordeur, de même que les rouleaux s'usent à cet usage.

Et le caoutchouc de pauvre qualité et mal soudé à la monture du rouleau est sans utilité.

Nos rouleaux sont vulcanisés directement après la monture du rouleau et nous n'employons que la meilleure qualité de caoutchouc.

Nous ne pouvons pas nous exposer à fabriquer un tordeur inférieur.

MM. LES MARCHANDS DE FER : essayez une commande d'essai chez nous.

**CANADIAN WRINGER & SPECIALTY CO
LIMITED**

105 à 111 Adelaide West, TORONTO.

CHASSE ET PECHE

Maisons de Campagne!!!

C'est maintenant le temps de faire vos arrangements pour la saison d'été. Pour **\$25.00** vous pouvez acheter un beau site pour une maison de campagne dans la **REGION DES LACS** dans le nord de la province de Québec au milieu des **LAURENTIENS**, 1500 pieds au-dessus du niveau de la mer.

LE CHEMIN DE FER

Le Grand Nord du Canada

est en voie d'ouvrir un nouveau pays : une heure et demie de **MONTREAL**, quatre heures de **QUEBEC** et d'**OTTAWA**, onze heures de **TORONTO**, Etc.

Pour plus amples détails, s'adresser à

**Rivieres,
Lacs et
Montagnes.**

Guy TOMBS

Agent Général du Fret et des Passagers,

QUEBEC, Can.

Maison Fondée en 1869

Médaille d'Or à l'Exposition de Paris 1900

Sellerie Moderne!!

La plus grande Manufacture du genre au Canada

A. Lamontagne & Coie limitée
1902 RUE NOTRE DAME

Fabricants et Importateurs

des meilleurs produits américains et étrangers. Toujours en mains l'assortiment le mieux varié de

**HARNAIS, SELLES ET
ATTELAGES DIVERSES**

Aussi toutes espèces d'accessoires pour chevaux : Couvertes, Fouets, Licoux, Broses, Etrilles, Etc., Etc.

Edifice Balmoral,

1902 RUE NOTRE-DAME,

MONTREAL

| Peintures préparées | |
|--|----------|
| Pures.....le gallon | 1 25 |
| Seconde qualité....." | 1 10 |
| Pentures | |
| Jalousie Parker, 50 et 10 p. c. | 0 06 |
| Pesantes en T et strap, 4 pcs, la lb | 0 05 1/4 |
| " " " " " " " " | 0 05 1/2 |
| " " " " " " " " | 0 05 3/4 |
| " " " " " " " " | 0 06 |
| Légères en T et strap, 45, 10 et 2 1/2 p. c. | 0 05 |
| Pentures à gonds | |
| 6 à 10 pouces.....le 100 lbs | 4 50 |
| 12 pouces et plus....." | 3 50 |
| Plaines | |
| Voiturier, 50 et 10 p. c. | |
| Charpentier, 70 p. c. | |
| Plaques d'acier pour Bouilloires | |
| 1/4 pou.....2 50 | 2 80 |
| 3-16 ".....2 80 | 2 70 |
| 3/8 " et plus.....2 50 | 2 60 |
| Plomb | |
| Saumons.....100 lbs | 3 20 |
| Barres....." | 0 05 |
| Feuilles....." | 0 06 |
| Tuyan, esc. 35 p. c. sur la liste. | 0 06 1/4 |
| Plomb de chasse | |
| Oroinaire.....100 lbs | 6 50 |
| Chilled....." | 7 00 |
| Buck seal....." | 7 50 |
| Ball....." | 7 50 |
| Moins 17 1/2 p. c. F. o. b., Toronto, Hamilton, Montréal, London, St-Jean et Halifax | |
| Poids de Chassis | |
| Sectional.....le 100 lbs | 2 05 |
| Ordinaire....." | 1 50 |
| Poignées de Godendard | |
| S. & D. No 3.....la paire | 0 00 |
| " No 5....." | 0 00 |
| " No 6....." | 0 00 |
| Boynton....." | 0 20 |
| Post Hole Spoons | |
| Post Hole Spoons 6 ft Handle...net | 5 75 |
| " " " " " " " " " " | 7 75 |
| " " " " " " " " " " | 10 15 |

| Poudre | |
|--|-------------|
| S. S. Sans fumée Shot Gun 100 lbs | 0 85 |
| ou moins.....la lb | 0 80 |
| 1000 lbs ou plus....." | 0 80 |
| net 30 jours | |
| Râteaux | |
| Acier et fer malléable 60 p. c. | |
| Bot 25 p. c. | |
| Rivets et Palatres | |
| Rivets en fer, noirs et étamés 60 et 10 de | |
| Palatres cuivre, 30 et 10 p. c | |
| Extra 1c. par lb sur rivets en fer pour | |
| boîtes carton 1/2 lb. | |
| Rivets en cuivre 45 p. c. et en boîtes de | |
| carton 1c. extra par lb. | |
| Soies | |
| Egoines Dieston, 12 1/2 p. c. | |
| S. et D., 40 p. c | |
| Godendard Dieston le pied 0 35 | 0 55 |
| " " " " " " " " | 0 55 |
| " S. et D., 35 p. c. | |
| Soudure | |
| Barre 1/2 et 1/4 garantie.....lb | 0 20 |
| commerciales.....lb | 0 19 |
| Finis....." | 0 18 |
| Tôle d'acier | |
| Nos 10 à 20.....100 lbs | 2 25 |
| 2 75 | |
| Tôle galvanisée du Canada | |
| Dominion Crown, 52 feuilles. \$4 50 à 4 75 | |
| " " " " " " " " | 4 75 à 5 00 |
| 60 " " " " " " " " | |
| Tôle galvanisée | |
| 100 lbs | Queen's |
| Comet Amer Head | |
| 16 G à 20.....0 00 | 3 75 |
| 22 à 24.....3 75 | 4 00 |
| 28 G.....4 00 | 4 25 |
| 28 G.....4 25 | 4 50 |
| 28 G américain équivalent à 26 G anglais | |
| Fleur de Lys | |
| 16 G.....3 60 | |
| 22 à 24.....3 75 | |
| 28.....4 00 | |
| 28.....4 25 | |
| Tôle noire | |
| 18 à 22 gauge.....Cte | 0 00 |
| 24.....0 00 | 2 45 |
| 26.....0 00 | 2 50 |
| 28.....0 00 | 2 55 |

| Tôle noire du Canada | |
|---|----------|
| 52 feuilles demi poli..... | 2 70 |
| 50 feuilles..... | 2 80 |
| 75..... | 2 95 |
| 3 10 | |
| Tourne-à-Gauche | |
| Lincoln et Whiting..... | 6 25 |
| Tuyaux à Bouilloire | |
| 1 1/2 pou.....le pied | 0 12 1/2 |
| 2 "....." | 0 13 |
| 2 1/2 "....." | 0 15 |
| 3 "....." | 0 16 |
| 3 1/2 "....." | 0 20 |
| 4 "....." | 0 25 |
| Tuyaux de poêle | |
| 4 et 6 pouces.....100 feuilles | 7 00 |
| 5 "....." | 7 50 |
| Tuyaux en Fer | |
| Tuyau noir | |
| 1/2.....100 pieds | 3 00 |
| 3/4....." | 2 50 |
| 1....." | 2 75 |
| 1 1/4....." | 3 00 |
| 1 1/2....." | 3 70 |
| 2....." | 5 25 |
| 1 1/4....." | 7 40 |
| 1 1/2....." | 8 9 1/2 |
| 2....." | 12 40 |
| Tuyau fer galvanisé | |
| 1/2....." | 3 55 |
| 3/4....." | 4 10 |
| 1....." | 5 05 |
| 1 1/4....." | 7 20 |
| 1 1/2....." | 10 10 |
| 2....." | 12 15 |
| 2....." | 16 70 |
| Escompte de 5 à 7 1/2 p. c. suiv. quantité. | |
| Vernis | |
| Voiture No 1..... | 1 75 |
| " Body..... | 2 25 |
| " Rubbing..... | 3 50 |
| Gold Size..... | 3 50 |
| Meuble extra..... | 1 50 |
| " No 1..... | 2 00 |
| Finir..... | 1 25 |
| Damar..... | 0 80 |
| Shellac Blanc..... | 2 00 |
| " Orange..... | 1 75 |
| Meuble Brown Japan..... | 3 00 |
| Vernis Harnais..... | 2 50 |
| " dos..... | 0 80 |
| " à tuyaux gall.... | 1 00 |

| Vis à Bois | |
|--|---------|
| Tête plate, acier,..... | 87 1/2 |
| Tête ronde..... | 82 1/2 |
| Tête plate, cuivre,..... | 80 |
| Tête ronde..... | 76 |
| Tête plate, bronze..... | 75 |
| Tête ronde..... | 70 |
| Vis à Machine | |
| Têtes plates, 25 p. c. de la liste. | |
| " rondes, 20 p. c. | |
| Vitres | |
| Endosseurs de 26 pouces | (Star) |
| unis.....50 pds | 100 pds |
| 26 @ 40..... | 1 90 |
| 41 @ 56..... | 1 90 |
| 51 @ 60..... | 0 00 |
| 61 @ 70..... | 0 00 |
| 71 @ 80..... | 0 00 |
| 5 70 | 6 00 |
| Zinc | |
| Spelter.....100 lbs | 6 25 |
| 6 50 | |
| Zinc en feuillés | |
| Bri 5 cwt.....100 lbs | 0 00 |
| Moins d'un bri....." | 0 00 |
| 6 50 | |
| Charbons | |
| Prix de détail par 2000 lbs | |
| Furnace..... | Cash |
| Egg..... | 8 50 |
| Stove..... | 8 75 |
| Chemnut..... | 8 75 |
| Pea (Chemnut No 2) net..... | 5 00 |
| Welsh..... | 8 75 |
| Scotch Grate au char..... | 8 00 |
| Charbon de forge..... | 7 00 |
| Oak pur chaldron..... | 4 00 |
| 1/2 chaldron..... | 2 10 |
| Spécialités | |
| Imperial Varnish & Color Co. | |
| TORONTO | |
| Vernis | |
| Elastique, can. d'un gal..... | 3 00 |
| Granitine, floor finish, le gal..... | 2 75 |
| Maple Leaf Coach enamels: | |
| Grandeur 1, \$1.20; 2, 70c; 3, 40c chaque. | |
| Henderson & Potts Co Ltd | |
| MONTREAL | |
| Marque "Anchor"..... | 1 25 |
| Peintures préparées..... | 5 25 |
| Branco de plomb pur..... | 6 50 |
| Brandram B B Genuine..... | 6 00 |
| Brandram BB Decorative..... | 6 50 |
| Brandram No 1..... | 5 50 |
| Email à chapeaux depaille..... | 0 84 |

Tôle Galvanisée

Le type de qualité dans le monde. Chaque feuille est garantie.



En vente chez tous les Marchands de Gros.

CANIFS H. BOKER & CIE COUTEAUX PERFECTIONNEE

MARQUE DE L'ARBRE

DEPOSEE COUTELLERIE CISEAUX

En vente dans les principales maisons de Ferronneries en gros.

* ✝ "RODGERS" *

Il n'y en a pas de véritable sans cette **Marque Exacte.**

JAMES HUTTON & CO., Montreal.

Seuls Agents pour le Canada.

TRADE MARK. **PENBERTHY**

FABRIQUE AU CANADA

Injecteur Automatique

GOSETS A HUILE ET A GRAISSE, "GAGE" A EAU.

Penberthy Injector Co. Limited

WINDSOR, ONT.

FOURNAISES

et Poêles de Cuisine

"Standard"

Bois et Charbon.

FOURNAISES

à air chaud et à eau
chaude

"National"

**Un bon article,
Un bon service,**

Pourvu de tous les perfectionnements modernes

**Economie,
Simplicité,
Efficacité,
Satisfaction.**

Une carte postale vous vaudra l'envoi de détails
intéressants. : : : Ecrivez aujourd'hui même.

The Ottawa Furnace & Foundry Co.

OTTAWA, ONT. LIMITED.

CLOTURES

MANUFACTURÉES PAR LA

Dominion Wire Man'g Co., Limited,

MONT REA et TORONTO

4 Barb
6 pces



352 lbs
par mille

4 Barb
4 pces

384 lbs
par mille

2 Barb
5 pces



352 lbs
par mille

2 Barb
2 1/2 pces

384 lbs
par mille

Tordus
unis
2 broches



288 lbs
par mille

Crampes à Clotures, polies et galvanisées,
1 1/4 à 2 pces.

BROCHE RECUITE POUR EMBALLAGE

de

Foin, Pulpe, Papier, Chiffons, Lattes, Etc.

ACHÉTEZ LES PRO  DITS DOMINION.

Cordages, Ficelle à Lier, Ficelle d'Emballage

DE TOUTES DESCRIPTIONS

Manufacturées par

CONSUMERS CORDAGE CO.,

MONTREAL

LIMITED

MANILLE

SISAI

Cable,
Corde à noix,
Corde à ballots,
Corde à foin,
Corde à peaux,
Corde goudronnée,
Cordes à lignes
dormantes, Etc.

Cable,
Corde à ballots,
Corde à foin,
Corde à peaux,
Corde fabriquée à
la main,
Corde à pulpe,
Corde à papier,
Etc.

RUSSE

JUTE

Ratline goudronné
Spun yarn goudronné,
Lignes dormantes
goudronnées,
Cordes à voiles,
Cordes de
jardiniers, Etc.

Corde à matelas,
Corde à écorces,
Corde goudronnée
Corde à cloches,
Corde à lious,
Etc.

EMPAQUETAGE

RUSSE — ITALIENNE — JUTE

Cordes à lattes, marque "Lion."
Cable de transmission, "Red Thread."
Ficelle d'emballage et Corde à Matelas,
Corde de Chanvre Anglaise garantie pur manille,
Toutes les marques favorites de Fil à liens.

VERNIS et JAPANS

SUPERIEURS . . .



McCASKILL,

DOUGALL

& CO.,

Fabricants

Vernis Standard pour Voitures

“ “ “ **Bateaux**

BUREAUX :

161 SUMMER STREET,

30 RUE ST-JEAN,

Boston, Mass., U.S.A.

Montréal, P.Q.



Pendant la semaine terminée le 10 oct. 1903.

MONTREAL-EST

Quartier Est

Rue Notre-Dame, Nos 1507 et 1509. Lot pt 131, avec maison en pierre et brique; terrain irrg, supr 2393. La succession Geneviève Desautels, veuve de Chs A. Terroux à Corinne Labbé, épouse de Philippe Chapat; \$7500 [58785].

Quartier Lafontaine

Rue Saint-Hubert, No 157. Lots 849-40-2, 1-2 849-40-3, avec maison en brique; terrain 21 x 90, supr 1890. Richard Jos. Lunny à Frs Wm. Cotter; \$3000 [58808].

Quartier Papineau

Rue Dorion, coin de la rue Sainte-Catherine. Lots 552, 553; terrains 65 x 52, supr 3380; 1 do 50 x 52, supr 2600 chacun vacants. The Canadian Pacific Ry. Co. à Israel Simand et al.; \$6877 [58805].

Rue Plessis, Nos 140 et 142. Lot 338, avec maison en bois; terrain irrg, supr 4811. Charles Daniel à Wm John Pearson; \$2400 [58813].

Rue Champlain, No 245. Lot 1090, avec maison en brique; terrain 40 x 103, supr 4120. Damase Dumont à Herménégilde Lafortune; \$2100 [58827].

Quartier St-Jacques

Rue Ste-Catherine, Nos 1547 et 1549. Lots 802, pt 800, 800a, avec maison en pierre et brique; terrain irrg, supr 9838. Samuel Carsley à Nap. G. Valiquette; \$55000 [58816].

Rue Saint-Hubert, No 86. Lot 497, avec maison en brique; terrain 20 x 81, supr 1620. Jos. Cléophas Lamothe à Jos. Olier Chalus; \$3500 [58819].

Quartier St-Laurent

Rue Durocher, No 31. Lots 55-1, 11 avec maison en brique; terrain 35.3 x 91.8, supr 3268; 1 do 20 x 28.4, supr 567. Annie Whelan à James Cochrane; \$1 et autres bonnes et valables considérations [58806].

Quartier St-Louis

Avenue Hôtel-de-Ville. Lots 918-12, 13 pt 918-14; terrain 50 x 59.8 vacant. Les Ecclésiastiques du Séminaire de Montréal à Edouard Gauvreau; \$2000 [58784].

Rue Sainte-Elizabeth, Nos 205 et 207. Lot 657, avec maison en brique; terrain 24 d'un côté, 22 de l'autre x 60, supr 1380. Angéline Arpin à Louis Arpin; \$1 et autres bonnes et valables considérations [58792].

Quartier Ste-Marie

Rue Langlois. Lot 1464-2 pt S. E. 1464-3; 1463-12 pt S. E. 1463-13, 16 pt 1463-17, terrain 45 x 117 vacant. Joseph

Langlois dit Lachapelle à la Cité de Montréal; \$2632.50 [58790].

Rue DeMontigny, Nos 307 et 309. Lot 1439, avec maison en bois; terrain 46.6 x 96, supr 4464. Dométhilde Lauzon, veuve de Jean Nantel et al. à Frédéric Lefils; \$950 [58822].

MONTREAL-OUEST

Quartier Ouest

Rue Notre-Dame, Nos 1780 à 1786 et St-Pierre, Nos 95 à 103. Lot 108, avec maison en pierre et brique; terrain, supr 7860. Mlle Philomène Charlotte Cherrier et Dame M. Joseph L. Cherrier, veuve de D. H. Senécal à Samuel Carsley; \$81000 [138305].

Quartier St-André

Rue Crescent, No 64 et avenue Wood. Lot 1-6 indivis, chacun de pt 1578 Westmount, lot pt S. 375-92a, avec maison en pierre et brique; terrain 28.6 x 120.9; 1 do 27.5 de front, 43.1 en arrière x 108, supr 3807. Edward Vernon Nott & Arth. R. Nott à John Fortune Nott; \$1 et au-

tres bonnes et valables considérations [138329].

Quartier St-Georges

Rue Aylmer, Nos 23 et 25. Lot 1180 et autres immeubles, avec maison en brique; terrain 43 x 76. Patrick McGoggan et uxur à The Montreal Loan & Mortgage Co.; \$6700 [Dation en paiement] [138306].

Avenue Lorne, No 44. Lot 1822-68, avec maison en pierre et brique; terrain 22 x 82, supr 1804. Frederick John Shaw à John D. Strumbert; \$4250 [138311].

Quartier St-Joseph

Rue Notre-Dame, Nos 2463 et 2465. Lot pt N. E. 418a, avec maison en pierre et brique; terrain 30 de front, 27 en arrière x 114.4 d'un côté et 112 de l'autre, supr 3643. Le Crédit Foncier Franco-Canadien à Aimé Leclerc; \$5800 [138326].

Rue des Seigneurs, Nos 230 à 236. Lot pt N. E. 291, pt N. E. 292, avec maison en bois; terrain 24 x 60 [mesure fran-

Fournitures de Bureaux

Cabinets Classeurs,
Systèmes d'Index

à Cartes,
Systèmes de Ledger
à Cartes,

Cabinets en Métal
à l'épreuve du feu,
Pupitres Hauts,
Cabinets-Bibliothèques,
en Sections

The OFFICE SPECIALTY MFG Co., Limited

Succursale : 1744 RUE NOTRE-DAME, MONTREAL.

Bureau Principal : 77 BAY ST., TORONTO

La Balance Intelligente

Un grand nombre de **marchands intelligents** emploient les **Balances Toledo Springless Automatic Computing**. La raison pour laquelle **tous les marchands intelligents** ne les emploient pas, est qu'ils ne l'ont pas vue. Aussitôt que le **marchand intelligent** voit la **Balance Toledo, la Balance Intelligente**, il lui reconnaît une **affinité** et en commande une. **Pas d'excédent de poids, pas de pertes de poids, pas d'assistance humaine nécessaire.**

Fabriquées au Canada.

Envoyez une carte postale pour demander le catalogue à

DEAN & McLEOD, Agents
Canadiens

The Toledo Computing Scale Co.

HAMILTON, ONT.

Agence de Toronto, 156 Bay St.,
Agence de Montréal, 1782 Rue Notre-Dame, et dites
que vous avez vu l'annonce dans le PRIX COURANT.



Auge en Acier Patenté, pour les Porcs

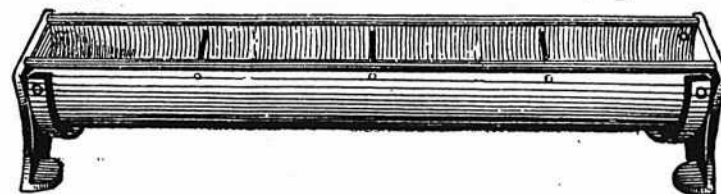

Pat. 21 Avril 1903.

Je place sur le marché cette Auge en Acier pour les Porcs, fabriquée en tôle d'acier à Bouilloires No 14 une auge impossible à ronger ou à détruire par les porcs. Les bords recouverts avec du tuyau de fer de 3/4, fendu et martelé à même. Barres transversales pour empêcher les porcs de se masser ou de se coucher dans l'auge.

Tout éleveur de porcs réclame ces auges et se les procurera le jour où il saura où les trouver. Un article de grande vente, vu qu'il est pratiquement indestructible. Nous fabriquons sur le même mode un grand abreuvoir en tôle d'acier.

WILBER S. GORDON,

TWEED ONT.



Gril à Toasts à Cône de broche Incandescent

Le seul gril à Toasts parfait pour Poêles à gaz ou à gazoline. Pas de goût de fumée communiqué au pain toasté sur ce gril à Toasts.

Demandez nos prix.

H. O. Edy Montreal. E. T. Wright & Co., Hamilton.
Manufacturiers. HARKINS & WILLIS,
ANN HARBOR, Mich.



Le plus aisé à agraffer

Quelques-unes
de nos spécialités
en fait de

Marchandises d'Automne



Manufacturé
par

The les plus forts 20 plus plats
Thos. Davidson Mfg. Co.
MONTREAL. Ltd.

L'ASSURANCE LA MOINS CHÈRE DU MONDE

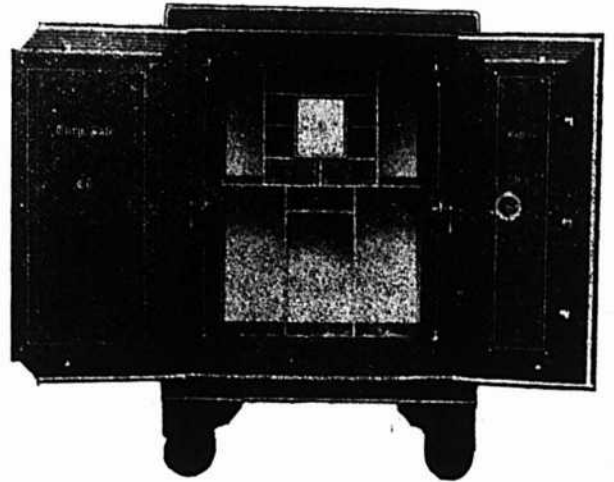

Vous est-il jamais venu à l'idée qu'un coffre-fort "Cary" est la forme d'assurance la moins chère. Vos livres, vos documents, vos mémoires sont un actif de très haute valeur en cas d'incendie. Ils vous fournissent un inventaire; votre règlement avec les compagnies d'assurance est basé en très grande partie sur les rapports qu'ils contiennent. Sachant ces faits, il vous convient d'acheter le meilleur coffre-fort que vous puissiez trouver. Une petite économie dans le prix d'achat d'un coffre-fort peut risquer des centaines et peut être des milliers de dollars, parce que vous n'aurez pas acheté un coffre-fort à l'épreuve du feu. Employez toujours un coffre-fort "Cary". Notre porte à sept bourellets avec garniture en asbestos est le plus nouveau genre dans les coffres-forts.

Insistez pour avoir un coffre-fort "Cary" et, pour l'acheter à des prix et à des conditions corrects, écrivez à

FORD & FEATHERSTONE,
10 JOHN ST., NORTH, - - HAMILTON, ONTARIO

FOURNITURES
pour
GORDONNIERS

Ce département est
sous la direction de
M. OVILA POIRIER un
expert reconnu dans sa
ligne.

MALLES, VALISES, SACOCHES
EN TOUS GENRES

Assortiment Complet.

EMPEIGNES,
GUETRES,
JAMBIÈRES,
Etc.

Ce département est
sous la direction d'un
expert renommé: M.
TELESPHORE AUGER.

Garnitures de Harnais, Cuirs à Harnais,
Outils et Fournitures de Selliers.
Cuirs Fins et Cuirs Domestiques.

La qualité de nos marchandises et la correction de nos prix
Commandent l'attention des bons acheteurs.

Herbert La Montagnie

292 Rue SAINT-PAUL

Et 133 rue des Comptables, MONTREAL.

The Nova Scotia
Steel & Coal Co., Limited.

MANUFACTURIERS D'

ARBRES DE TRANSMISSION EN ACIER
COMPRIME POLI.

de 5/8 à 5 pouces de diamètre. Garantis droits et exacts à 1/500 de
pouce près.

Acier à Ressorts, Machinerie à Roues, Bandages de
Roues, "Toe Caulk" Lisses à Sleighs, Angles, Sec-
tions Spéciales, et tout Acier en Barre Marché
Tole d'Acier jusqu'à 48 pouces de large.

Essieux pour Chemin de Fer et
Tramways Electriques.

Eclisses, Crampons, Boulons
d'éclisses.

Rails en T 12, 18, 24 et 28 lbs. à la verge.

Spécialité: Pièces de Grosse Forge.

FER EN GUEUSE "FERRONA" pour usage
de Fonderies.

USINES—NEW GLASGOW, N. E. et FERRONA, N. E.
BUREAU PRINCIPAL: NEW GLASGOW, NOUVELLE OUSSE.

caise]; 1 do 25 x 66. Pacifique Leroux à Joseph Leroux; \$1880 [138327].

HOCHELAGA ET JACQUES-CARTIER
Quartier Duvernay

Rue Boyer, Nos 161 à 171. Lots 8-255, 256 et 257, avec maison en pierre et brique; terrain 61.2 x 100. Joseph Daniel à Damase Raymond; \$6200 [103168].

Avenue Duluth, Nos 84 à 90. Lots 12-3, 4, 4a; quartier Lafontaine, lots 1203-257b, pt 1203-257c, 1203-257a, avec maison en pierre et brique; terrain irrég, supr 2842. Chs Alph Léveillé à Trefflé Bastien; \$8070 [103183].

Quartier Hochelaga

Rue Saint-Germain, No 267. Lot 50-80, avec maison en bois; terrain 25 x 100. Joseph Daigle à J. Arsène Lavallée; \$800 [103066].

Rue Joliette, No 108. Lot 29-55, avec maison en bois; terrain 24 x 85, supr 2040. Israël Couture à Arsène Venne; \$900 [103087].

Rue Frontenac, Nos 241 et 243. Lots 166-197 et 198, avec maison en brique; terrain 44 x 80, supr 3520. Henry J. Gawne à Napoléon Chamberland; \$2100 [103097].

Rues Rouville, Nos 73 à 77 et Dezery, Nos 103 à 109. Lots 1-2 S. E. 54-123 à 126, avec maison en brique; terrain 45 x 101.6, supr 4570. J. Lucien Nault à Jos. Hector Nault; \$9500 [à réméré] [103108].

Rue Davidson, Nos 123 et 125. Lot 29-325a, avec maison en brique; terrain 20 x 95, supr 1900. Frs. Auguste Venne à Israël Couture; \$1800 [103124].

Quartier St-Denis

Rue Pontiac, No 29. Lot 324-37 et 38, avec maison en brique; terrain 40 x 84, supr 3360. Marie Caroline E. Roy, épouse de Jos. Caron à David More Mackay; \$2000 [103071].

Avenue Mont-Royal, Lots 328-476, 477 et 478; terrain 28 x 100 chacun vacants. Louis Lachapelle et Horm. Cardinal à Charles Hypolite Laurier; \$4000 [103074].

Rue Chambord, Lot 1-2 N. O. 331-134 et autres immeubles; terrain 25 x 86, supr 2150 vacant. Rév. Avila Beauchamp à Napoléon Z. Cordeau; \$2800 [103095].

Rue Saint-André, No 1723. Lot 7-577; terrain 25 x 66.5 d'un côté et 66.3 de l'autre, supr 1658 vacant. The St. Denis Land Co. à Benjamin Boyle; \$107.25 [103132].

Rues Resther et Bourbonnière, Lot 325-157, Maisonneuve, lots 18-90, 91; terrain 24 x 72, supr 1728; 2 do 23 x 103. Olivier Limoges sr à Adolphe Duperrault; \$1500 [103134].

Rue Labelle, No 2278. Lot 8-777, avec maison en bois; terrain 50 x 100 2-10, supr 5010. Cléopas Bouvrette à Marie-Louise E. Landry, épouse de Udoric Martel; \$1600 [103185].

Quartier St Jean Baptiste

Avenue Laval, Nos 454 et 456. Lot 15-1181 pt 15-1182, avec maison en brique; terrain 20.6 x 70, supr 1435. Adélarde Bellemare à Dieudonné Lesiège; \$2300 [103121].

Rue Berri, Lot 15-41, 15-104-41 pt 15-42, pt 15-104-42; terrain 21.6 x 80 vacant. Marie Antoinette Laurent, épouse de Jos. Hébert à Tancrede Monastesse; \$675 [103142].

Rue Berri, Lot 15-40, 15-104-40 pt 15-39, 15-104-39, avec maison en pierre et brique neuve; terrain 21.3 x 80. Antoinette Brunet à Tancrede Monastesse; \$4200 [103143].

E. D OUVILLE, Plombier
137B rue St-Urbain, Montréal.

HORMISDAS CONTANT, Entrepreneur Plâtrier, 200 rue Beaudry. Phone Bell E. 1177.

L. R. MONTBRIAND,
Architecte et Mesureur,
No 230 rue St-André,
Montréal.

J. E MILE VANIER,
Ingénieur Civil et Architecte.
Ancien élève de l'Ecole Polytechnique. Constructions Civiles et Religieuses, Aqueducs, Egouts, Pavages. -- 20 années de pratique.
107 rue St Jacques, Montréal

O. M. L AVOIE,
Peintre-Décorateur,
Peintre d'Enseignes
et de Maisons. -- --
Tapissier et Blanchisseur,
No 482 rue St-Hubert,
Telephone East 1412. Montréal.

ART. LAURIN & CIE.
Peintres - Décorateurs
Enseignes de tous genres.
73 ST. CHS.-BORROMEE
Phone Main 4564.

McArthur, Corneille & Cie

Importateurs et Fabricants de
Peintures, Huiles, Vernis, Vitres,
Produits Chimiques et Matières
colorantes de tous genres.

Spécialités de Colles-fortes
et d'Huiles à Machinerie.

DEMANDEZ NOS PRIX

310, 312, 314, 316 RUE ST-PAUL
MONTREAL.

Windsor Paint Co. Limited.
Windsor, Ont.
Fabricants de Vernis, Japonis,
Peintures, Couleurs et Emaills de
Haute Qualite.

LUDGER GRAVEL, Agent,
26 et 28 Place Jacques-Cartier, Montréal.

C. H LeTourneux, prés. C. LeTourneux, vice-prés.
J. LeTourneux, sec.-trés.

LeTourneux, Fils & Cie, Limitée
Marchands-Feronniers
259, 261, 263 et 265 RUE ST-PAUL
MONTREAL.

Ontario Silver Co., Limited
NIAGARA FALLS, Canada.

Manufacturiers de **Cuillers, Fourchettes, Coutellerie et Articles en plaqué.**

emandez notre catalogue et nos cotations

Rue Mitcheson, Nos 102 à 112. Lots 441-23 et 24, avec maison en pierre et brique; terrain 48 x 105, supr 5040. Joseph Girard à Joseph Panneton; \$13000 [103144].

Rue Rivard, Nos 307 et 309. Lot 15-227, avec maison en brique; terrain 20 x 70, supr 1400. Charles Caron à F. X. Rastoul; \$1600 [103156].

Ste-Cunégonde

Rue Saint-Antoine, Lot 386-131, avec maison en pierre et brique; terrain 24 x 110. Olivier Charbonneau à Mendoza Langlois; \$8500 [103101].

Ville St-Louis

Rue Saint-George, Lot 1-2 S. E. 11-918, terrain 25 x 83 vacant. Frédéric Clément à Adolphe Noulard; \$300 [103067].

Rue Saint-Hypolite, Lot 1-2 N. 137-91, avec maison en bois et brique; terrain 21.3 x 87 1-2, supr 1859. Wilfrid Lahaie à Hormisdas Fréchette; \$1300 [103068].

Ave Atlantic et rue Mance, Lots 12-26-70 et 71, 641-1-1, 2, 641-3-71, 72, 73; terrain 38.6 de front, 61.2 en arrière x 73.6; 1 do 75 x 105 chacun vacants. The Montreal Investment & Freehold Co. à William Pounden; \$480 [103069].

Rue Waverley, Lot 1-2 S. E. 11-787; terrain 25 x 88 vacant. The Montreal Investment & Freehold Co. à Alfred Hanaford; \$272.35 [103122].

Rue Saint-Urbain, Lot 11-633; terrain 50 x 100 vacant. The Montreal Investment & Freehold Co. à James Emsley Clarke; \$275 et autres considérations [103151].

Avenue Esplanade, Lots 14-149 et 150; terrain 50 x 103.2 d'un côté et 104 de l'autre vacant. Joseph Gauthier à Gérald Sarrasin; \$854.53 [103159].

Rue Clark, Lots 11-500, 1-2 N. 11-499, 11-491, avec maison en pierre et brique; terrain 75 x 88; 1 do 50 x 88. Cyrille H. & Hector Champagne à Elizabeth Paiement, veuve de F. X. Thibault; \$8300 [103175].

Rue Clark, Lot 1-2 N. 11-499 pt 11-500 avec maison en pierre et brique; terrain 25 x 88; 1 do 25.5 x 88. Elizabeth Paiement, veuve de F. X. Thibault à Frédéric Wm. F. Corran; \$6000 [103176].

Rue Waverley, Lot 11-782; terrain 47 x 88 vacant. Frederic Wm. F. Corran à Elizabeth Paiement, veuve de F. X. Thibault; \$1000 [103177].

Rue Clark, Lot 11-51; terrain 25 x 107 vacant. Jean Paquette à Aubert Thémens; \$650 [103190].

Westmount

Avenue Victoria, Nos 358 à 362. Lot 215-35, avec maison en pierre et brique; terrain 50 x 135. Allan A. Phillips à Walter J. Ryan; Pas de prix mentionné; [Promesse de vente] [103075].

Avenue Argyle, No 421. Lot pt S. E. 282-125, avec maison en pierre et brique; terrain 37.6 x 187.6. Peter C. Small à Kenneth-D. Young; \$8600 [103106].

Rue Sherbrooke, Lots 214-25d-3, 214-25h-2, avec maison en pierre et brique; terrain 23.2 x 101.4. Victor & J. B. Décarie à Zotique Limoges; \$6700 [103150].

Avenue Victoria, Lot 215-21 et autres immeubles, avec maison en bois; terrain 50 x 135. Patrick McGoogan et uxor à The Montreal Loan & Mortgage Co.; Pour les hypothèques [Dation en paiement] [103155].

Rue York, Nos 1 à 11. Lots 215-50-4, 215-51-4, 215-50-5, 215-51-5, avec maison en pierre et brique; terrain 26.6 x 75.2 d'un côté et 78.1 de l'autre; 1 do 26.6 x 78.1 d'un côté et 81. de l'autre. Sir Wm

H. Hingston à Mendoza Langlois ; \$10433.33 [103174].

Rue Place Albert, No 8. Lot 214-73, avec maison en pierre et brique; terrain 29.6 x 60.6 d'un côté et 60 de l'autre, supr 1765. Margaret Tracey, veuve de Thos. C. Bulmer à George Wm. Baker ; \$4000 [103188].

St-Henri

Rue Notre-Dame. Lot pt S. O. 941-4; terrain 7.6 x 100 vacant. Ormiston Brown et al. à David Gravel; \$562.50 [103105].

Rue Notre-Dame, No 3754, lot 1722-78, avec 3 maisons en bois; terrain 23 x 93. J. B. Edmond Cataphord à Edouard Dalgault; \$2500 [103135].

Rue Saint-Philippe. Lot 1801, avec maison en pierre et brique; terrain 46 x 82, supr 3854 [mesure française]. Eustache McDuff à Zéphirin Lussier; \$4400 [103167].

Maisonneuve

Quatrième avenue. Lots 2-19 et 20, avec maison en pierre et brique; terrain 50 x 100. Walter Reed à Robert Fraser; \$6500 [103164].

Rue Sainte-Catherine. Lots 3-38-14, 3-74 et 75; terrain supr 2130; 1 do 670; 1 do, supr 2781; supr totale 5581 vacant. Robert Fraser à Walter Reed ; \$2000 [103165].

Rue Lafontaine. Lots 1-2 indivise 1a-125 et 126; terrain 27 x 100 chacun vacants. François Beaudoin à Francis Decary; \$750 et autres considérations [103170].

Outremont

Chemin Côte Sainte-Catherine. Lot 17-13; terrain supr 6140 vacant. John Kirkup Main à James Morrison Arthur; \$600 [103153].

Notre-Dame de Grâces

Avenue Prudhomme. Lot 180-38; terrain 25 x 100 vacant. Wm McVey à Walter Ernest Cordrey; \$450 [103149].

Petite-Côte.

Dixième Avenue. Lots 172-896 à 899; terrain 25 x 90 chacun vacants. The Rosemount Land & Improvement Co. à Cuthbert McCormick, épouse de Alexander McEwan; \$720 [103128].

Neuvième Avenue. Lots 172-1004 et 1005; terrain 25 x 78 chacun vacants. The Rosemount Land & Improvement Co. à Alexander Adrain; \$315 [103130].

Côte St-Paul

Lot 3930-282; terrain 25 x 80 vacant. La Cie des Terrains Suburbains de Montréal à Placide Laframboise ; \$375 [103104].

Première Avenue. Lot 3930-103; terrain 25 x 98.6 d'un côté et 98 de l'autre, supr 2455 vacant. La Cie des Terrains Suburbains de Montréal à Damase Vailancourt; \$250 [103088].

Deuxième Avenue. Lot 3930-50; terrain 25 x 80 vacant. La Cie des Terrains Suburbains de Montréal à Hilaire Papineau de Montigny; \$250 [103145].

Verdun

Ile au Héron. Lot 1-5 indivis 4705 ; terrain supr 180 acres. Thos Ambrose Gorham à Olivier Daunais; Pas de prix mentionné [103182].

Montréal-Junction

Avenue Gazette. Lot 140-351, avec maison en brique; terrain 50 x 88. Wm. Wallace Near à Malcolm Stuart; \$2850 [103086].

Côte-des-Neiges

Avenue Westmount. Lot 169-3 pt S. O. 169-4; terrain 55 x 238 2-10 d'un côté et 235 2-10 de l'autre, supr 13019 vacant.



LE BUREAU DU JOUR

Toutes les combinaisons nécessaires pour rendre un bureau pratique, abrégant l'ouvrage et économique se trouvent dans ceux que nous manufacturons. Sous le rapport de la matière première, de la construction, du fini et de l'utilité, de la durée et du dessin, ils devancent toutes les autres marques. Ils transforment tout bureau en un bureau plus confortable. Notre catalogue fournit tous les renseignements.

Canadian Office and School Furniture Co., "Limited."
Preston, Ont., Can.

Ameublements pour Bureaux, Ecoles, Eglises et Loges.

THE
Bennett Manufacturing Co.

(SUCCESEURS DE J. S. BENNETT)

**Boîtes d'Etagères et Cabinets
Patentés de Bennett, pour**

**Ferronnerie,
Groceries, et
Marchands
de Graines
et Drognistes**

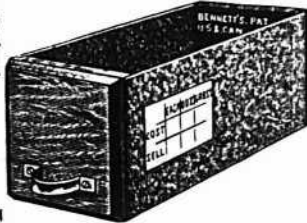

**556 DUNDAS St.,
TORONTO.**

DEMANDEZ NOS LISTES DE PRIX



BERNARD CAIRNS

Ce qu'il y a de mieux

**ETAMPES EN
CAOUTCHOUC**

Soeaux, Vignettes à jour (Stencils), etc.

10 RUE KING OUEST, TORONTO

Diplôme à l'Exposition de Toronto en 1901.

**ETAMPES EN
CAOUTCHOUC**

POUR TOUS LES USAGES

THE C. G. YOUNG CO.

W. E. IRONS, Prop.

1 Adelaide St. E., - - TORONTO



HAMILTON STAMP & STENCIL WORKS,
HAMILTON, ONT. H. BARNARD, PROP.

The Westmount Land Co. et al. à Frederick E. Phelan; \$4000 [103093].

Sault-aux-Rcollets

Rue Boyer. Lot 488-254; terrain 25 x 114 vacant. Onésime Renaud à Flavien Talon, veuve de Théop. Meunier; \$100 [103127].

Lot 488-124; terrain vacant. La Cie des Terres du Parc Amherst à Alfred Gravel; \$90 [103157].

Lots 299-28 à 33. Gordien Ménard père à Joseph Toupin fils; \$450 [103172].

St-Laurent

Lots 2630-78 et 79. The Sun Life Assurance Co. à J.-Bte Zadra ; \$300 [103181].

Lachine

Lots 184-73, 74 et 75. La faillite Albert F. Dawes à Isaac C. McRae ; \$180 [103072].

Lot 175-1. Mary Eliza Bagg, épouse de Samuel Shackell à John Martin ; \$6000 [103100].

Lots 184-96 à 99. La faillite Albert F. Dawes à Thomas White; \$228 [103118].

Lots 184-141, 142. La faillite Albert F. Dawes à Matthew Carlyle ; \$142 [103119].

Lots 184-81 à 84. La faillite Albert F. Dawes à Robert Massie; \$300 [103120].

Lot 419, avec maison en bois et brique; terrain 40 x 90. John T. Rathwell à Denis & Ernest Gouin; \$1200 [103140].

Longue-Pointe

Lot 474. Terrain supr 25 perches. Joséphine Pigeon, veuve de Jean Laurin à Solomon Lapointe; \$250 [103083].

Ste-Anne de Bellevue

Lot 3-4 205-28. Jos. Ulric Girard à Wm. Mann; \$1 [103171].

Voici les totaux des prix de ventes par quartiers:

| | |
|-------------------------|-----------|
| Est. | 7500.00 |
| Lafontaine. | 3000.00 |
| Papineau. | 11977.00 |
| Saint-Jacques. | 58500.00 |
| Saint-Louis. | 2000.00 |
| Ste-Marie. | 3582.50 |
| Ouest. | 81000.00 |
| Saint-George. | 10950.00 |
| Saint-Joseph. | 7680.00 |
| Duvernay. | 14270.00 |
| Hochelaga. | 151000.00 |
| Saint-Denis. | 12007.25 |
| St-Jean-Baptiste. | 21775.00 |
| Ste-Cunégonde. | 8500.00 |
| Ville Saint-Louis. | 19431.88 |
| Westmount. | 29733.33 |
| Saint-Henri. | 7462.50 |
| Maisonneuve. | 9250.00 |
| Outremont. | 600.00 |
| N.-D. de Grâces. | 450.00 |
| Petite-Côte. | 1035.00 |
| Côte Saint-Paul. | 875.00 |
| Montreal Junction. | 2850.00 |
| Côte des Neiges. | 4000.00 |

\$333529.46

Les lots à bâtir ont rapporté les prix suivants:

Rue Dorion, quartier Papineau, \$1.15 le pied.

Avenue Hôtel-de-Ville, quartier Saint-Louis, 67 6-13c le pied.

Rue Fullum, quartier Sainte-Marie, 50c le pied.

Avenue Mont-Royal, quartier Saint-Denis, 47 8-13c le pied.

Rue Saint-André, quartier Saint-Denis, 67 15c le pied.

Rue Berri, quartier Saint-Jean-Baptiste, 31 5-13c le pied.

Rue Saint-George, Ville Saint-Louis, 14 3-4c le pied.

Rue Waverley, Ville Saint-Louis, 12-3-8c le pied.

Rue Esplanade, Ville Saint-Louis, 16-2c le pied.

Rue Clark, Ville Saint-Louis, 24-5-17c le pied.

Rue Notre-Dame, Saint-Henri, 75c le pied.

Rue Sainte-Catherine, Maisonneuve, 35-5-6c le pied.

Prêts et Obligations Hypothécaires.

Pendant la semaine terminée le 10 octobre 1903, le montant total des prêts et obligations hypothécaires a été de \$191208 divisés comme suit, suivant catégories de prêteurs:

| | |
|-----------------------|--------|
| Particuliers. | 45998 |
| Successions. | 17500 |
| Cles de prêt. | 104710 |

\$191208

Les prêts et obligations ont été consentis aux taux de:

5 pour cent pour 2 sommes de \$500, \$1000, \$1200, \$1500, \$1673, \$1700, \$1800, \$3000, \$4000; 2 sommes de \$5000, \$5500, \$9000, \$26000, et £20550.

5-1-4 pour cent pour \$4700;

5-1-2 pour cent pour \$2000 et \$3000.

Les autres prêts et obligations portent 6 pour cent d'intérêt.



M. Jos. Sawyer, architecte, prépare les plans et devis pour les modifications et les décorations à faire à la résidence de M. H. Laporte, rue Dorchester.

MM. Finley & Spence, architectes, ont demandé des soumissions pour le nouveau club athlétique M. A. A. qui sera érigé rue Peel; cette bâtisse aura 5 étages et sera à l'épreuve du feu.

Permis de Construire à Montréal

Rue des Carrières, près de la rue Drolet, une maison formant un logement et un magasin, 15 x 15, à 2 étages, en bois et brique, couverture en gravois; coût probable \$700. Propriétaire, David Ouimet [829].

Coin des rues Visitation et Robin, 4 maisons formant 12 logements, 80 x 60, à 3 étages, en bois et brique, couverture en gravois; coût probable \$10000. Propriétaire Stanislas Larchevêque; entrepreneurs, Mercure et Léblanc [830 à 833].

Rue Saint-Jacques, Nos 661, modifications à une maison; coût probable, \$500. Propriétaire, Nap. Prézéau [834].

Rue Saint-Hubert, près de la rue Bélanger, une bâtisse formant un dépôt, 25 x 35, à un étage, en bois et brique, couverture en gravois; coût probable, \$400. Propriétaire, M. Dubreuil [835].

Rue Saint-Antoine, No 143, modifications à une maison, coût probable, \$2700. Propriétaire, E. Côté; architecte, A. Venne; entrepreneur, J. L. David [836].

Rue Saint-Antoine, près de la rue Gaudry, modifications à une maison; coût probable, \$40. Propriétaire, Louis Henry, jr [837].

Avenue Hôtel-de-Ville, près de la rue Roy, 2 maisons formant 4 logements, 50 x 36, à 2 étages, en pierre et brique, couverture en gravois; coût probable,

LORSQUE VOUS ACHETEZ DES HACHES,

INSISTEZ POUR AVOIR DES

HACHES DUNDAS



et vous serez certain d'avoir ce qu'il y a de mieux pour vos clients. Notre marque CROWN JEWEL augmentera votre commerce de Haches dans une grande mesure, car c'est notre meilleure qualité et on vous la demandera le jour où on saura que vous l'avez en magasin.

DUNDAS AXE WORKS
DUNDAS, ONT.

ROCK DRILLS

"PEERLESS"

LES MEILLEURS SUR LE MARCHÉ.

Treuil à vapeur, Installations et Appareils pour Entrepreneurs.

H. E. PLANT,

169 RUE COMMON, MONTREAL.

The John Morrow Machine Screw Company Limited.

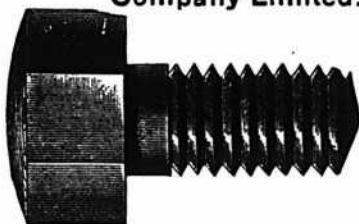

MANUFACTURIERS DE Vis à grosses têtes. Vis à demeure. Vis spéciales fraisées Tenons pour engins, etc.

Ecrous découpés à froid dans toutes les variétés de finition.

INGERSOLL, ONT.



Un cheval ferré avec le

FER

NEVERSLIP

est sûr de ne jamais glisser.

HUDGER GRAVEL,
AGENT.

26-28 PLACE JACQUES-CARTIER.

Briques à Poêles, TERRE A FEU et AMIANTE. Ciment pour Fournaies.

Tous genres de produits en Terre à Feu fabriqués sur commande d'après les modèles.

Jones Bros., Bracondale P.O., Ont. (PRÉTORONTO)

\$3000. Propriétaire, Ed. Gauvreau; entrepreneur, F. Racicot [838, 839].

Avenue Hôtel-de-Ville, près de la rue Roy, une maison formant 2 logements, 25 x 36, à 2 étages, en bois, pierre et brique, couverture en gravois; coût probable, \$1500. Propriétaire, F. Racicot [840].

Rue de Montigny, Nos 660 et 662, modifications à une maison; coût probable \$1400. Propriétaire, Dame A. Valiquette [841].

Rue de Montigny, Nos 656 et 658, modifications à une maison; coût probable \$1200. Propriétaire Dame Aristide Valiquette [842].

Rue Huntley, près de la rue St-Zotique, une maison formant un logement, 25 x 35, à un étage, en bois et brique, couverture en gravois; coût probable, \$920. Propriétaire, F. Bérubé; entrepreneur, T. Fontaine [843].

Coin des rues Duquette et Joliette, 2 maisons formant 6 logements, 50 x 37, à 3 étages, en bois et brique, couverture en gravois; coût probable, \$2000. Propriétaire, Chs McGinley [844 et 845].

Rue Dorion, près de la rue Gauthier, une maison formant 2 logements, 25 x 36, à 2 étages en pierre et brique, couverture en gravois; coût probable \$2400. Propriétaire, Azarie Préfontaine; entrepreneur, H. Papineau [847].

Rue Lagachetière, No 369, modifications à une maison, coût probable \$1100. Propriétaire, R. R. Soeurs du Saint-Nom de Jésus; entrepreneur, T. Bénard [848].

Rue Cuvillier, près de la rue Ontario, une maison formant 2 logements; 30 x 25, à 2 étages, en brique, couverture en gravois; coût probable, \$1800. Propriétaire Adélar Léveillé [849].

Rue Saint-André, No 1123, une maison formant 1 logement, 24 x 30, à 2 étages, en bois et brique, couverture en tôle galvanisée; coût probable \$1800. Propriétaire, N. Chartrand [850].

Rue Saint-Hubert, près de la rue Saint-Zotique, une maison formant 2 logements, 25 x 25, à 2 étages, en bois et brique, couverture en gravois; coût probable \$1200. Propriétaire, Médéric Leclair [851].

Coin de l'avenue Mont-Royal et de la rue Boyer, 5 maisons formant un magasin et 14 logements, 24 x 45 chacune, à 3 étages, en bois, pierre et brique; couverture en ardoise et gravois; coût probable, \$15000. Propriétaires, F. Tremblay & Cie; architecte, C. H. Bernier [852 à 856].

Rue Gauthier, près de la rue Gain, une maison formant 2 logements, 25 x 50, à 2 étages, en bois, pierre et brique, couverture en gravois; coût probable, \$2300. Propriétaire, Théodore Gaboury [846].

TOUR DU MONDE — Journal des voyages et des voyageurs. — Sommaire du 3 octobre 1903. 1. La Bretagne du centre. 2. A travers le monde: Les fouilles en Tunisie [fin]. — III. L'Afrique romaine. — Rectification générale de la côte des Montagnes en Suisse. — Une maison lacustre du XXe siècle. — 3. L'Expansion Coloniale: Le nouveau tracé du chemin de fer du Yunnan. — 4. Profits de voyageurs: Une exploration comme il n'y en a pas. — Mrs Sheldon en Afrique. — 5. Parmi les races humaines: Chez les Cannibales du Pacifique. 6. Livres et Cartes. — 7. Conseils aux voyageurs: Météorologie pratique — Le vent. — Vitesse du vent Anémomètres — Force du vent, à suivre.



PROVINCE DE QUEBEC

Cessations de Commerce

Québec — Laroche Napoléon, épiciers.
 Quyon — Lauzon W. Hôtel; J. Lauzon succède.
 Rapide de l'Original — Marion T & Co. mag. gén. partis pour Pembroke, Ont.

Cessions

Montréal — Girouard J. H., tailleur.
 Morin P. A., modes, etc.
 Pelletier P. A. & Co, cigars, etc.
 Blanchéri A, tailleur; demande de cession retirée.
 Fréjeau H. T., marchand-tailleur.
 Québec — Béland E., tabacs, etc.
 St Adolphe de Howard — Spear A. D. mag. gén.
 St Jérôme, (Chicoutimi) — Neron B, moulin à scie.
 St Michel — Garon L. P., mag. gén.

Décès

St Honoré — Morin P., mag. gén.
 Sherbrooke — Fitzgerald M., contracteur.

Curateurs

L'Anse au Foin — Paradis V. E., à A. Lajoie; mag. gén.

Concordats

Hull — Kelly A. J., marchand de fer.
 St Henri de Montréal — Trudel Louis, marchand de fer.

En Liquidation

Montréal et St Adolphe de Howard — Howard Trust & Investment Co.
 Ville Marie — Millar & Riopelle, mag. gén.

En Difficultés

Griffin's Cove — Thériault & Thériault; mag. gén; offrent 30c dans la piastre.
 Hull — Bédard & Phillon, nouveautés; demandent une extension.

Montréal — Grocers [The] Mfg. & Trading Co.

MacPherson A. & Son, ferronneries.
 Coleraine [The] Mining Co.
 Forester Thos. & Co, fournitures de moulins.
 Pelletier P. A. & Co, manufac. de cigares.

Parizeau Damase, marchand de bois.
 Québec — Armaly M., fourniture pour colporteur.

Dissolutions de Sociétés

Montréal — Lafamme, Johnson & Cousineau; agents d'immeubles.

Montreal [The] Dental Supply & Mfg. Co.

Morin & Guillet, peintres.
 McKenna Thomson & Co, drapiers en gros.

Raby & Motard, comptables.
 Robert & Lapointe, hôteliers.
 Richard & Frère, bouchers et épiciers;
 R. P. Larocque et A. E. Neveu.
 St Louis — Dubois & Gauthier, épiciers.

Fonds à Vendre

Grand'Mère — Goldenberg, M., mag. gén.
 Montréal — Model Cash Laundry.
 Rimouski — Lepage A., mag. gén.

Fonds Vendus

Montréal — Boyer A., épicier, etc.
 Deslauriers & Cie, épiciers, etc.

**A. RACINE & CIE**

IMPORTATEURS ET

— EN —

Marchandises Sèches

Générales

DE TOUTES SORTES.

340 et 342 Rue St-Paul

— ET —

170 et 101 rue des Commissaires

MONTREAL.

FOURRURES! FOURRURES!

Importateur et exportateur en gros de fourrures brutes et préparées. Manufacturier de fourrures pour Messieurs, Dames et Enfants, telles que Pardessus, Jaquettes Collettes, Coles Tours de Cou, etc. aussi Mitaines et Gants de Chamois.
 On paie le plus haut prix du marché sur consignation de fourrures non-préparées, Peaux, Cires d'Abellie et Racines de Ginseng.

HIRAM JOHNSON, 494 Rue St-Paul.

Thomas Ligget

**Tapis, Prelarts, Rideaux,
 Draperies, Rugs, Etc**
EMPIRE BUILDING
 2474 & 2476 rue Ste-Catherine,
 MONTREAL.

PAIN POUR OISEAUX Est le "Cottam Seed," fabriqué d'après six brevets. Marchandise de confiance; rien ne peut l'approcher comme valeur et comme popularité. Chez tous les fournisseurs de gros.

Salesmanship

est un magazine mensuel consacré à l'avancement de la science du commerce dans ses rapports avec l'art de vendre. Indispensable aux commis, marchands et manufacturiers. \$1. par an, 10c le numéro. The Salesmanship Co., Meadville, Pa.

M. le Marchand

Avant de placer votre prochaine commande de

Balais

écrivez-nous.

NOUS FABRIQUONS LES MEILLEURS.

Vos profits sont plus forts sur nos marchandises.

The Canadian Broom Co. Ltd

400 rue Wellington, OTTAWA.

Strathcona Rubber Co.
 Plessisville — Bélanger Nap., mag. gén.

Incendies

Contrecoeur — Lapiere M., mag. gén.
 Lapiere M., manufacturier de chaussures.
 Montréal — Hafferty B., épicier.
 Ste Agathe — Boisvert N., carrossier.
 Brochu E., mag. gén.
 Brochu, E. C., mag. gén.
 Massé F. X., moulins à scies.
 Morrissette C., cordonnier.

Nouveaux Etablissements

Brompton — Bromptonville [The] Musical Club.
 Drummondville — Provinciale [La] Cie d'assurance mutuelle contre le feu; Prés. Paul Tourigny; sec.-trés., Jean Taché.

Grand'Mère — Allaire & Ahern, bois; etc.
 Cie [La] Hydraulique de Grand'Mère.
 Grande Piles — Lemyre T. & Cie, mag. gén.

Lévis — Bank of British North America; a ouvert succursale.
 Longueuil — Perras Lorenzo, tabacs, cigares, etc.

Iberville — Cie [La] J. E. S. Besette, manufacturiers d'instruments à battre le grain.

Monette — Monette F., épicier etc.
 Montréal — Broadway Millinery Rooms.
 Canadian Cordage & Mfg. Co.
 Canada Painting Co.

Commercial & Industrial [The] Agency of North America.

Cie [La] Mutuelle d'Immeubles Ltée.
 Danis Frères, nouveautés; ont ouvert une succursale, rue St Denis.

Grosfield, Lampard, Clark & Co.
 Lapiere Charles, épicier, etc.
 Reeves E & Co, chaussures.
 United States [The] Fidelity & Guarantee Co.

Donahue J. P. & Co, commerçants de fruits.

Richard Edgar, boucher.
 Toronto [The] Life Ins. Co. David Queen, agent.

Richard & Frères, bouchers.
 Toronto [The] Life Ins. Co.
 United [The] Tailoring Co, tailleurs, etc.

Lafamme & Johnson, agents d'immeubles.

Bouchard A & Cie, contracteurs.
 Club Jacques-Cartier à responsabilité limitée. G. Lamothe, prés.

Denis [The] Chemical Co, of New-York, médecines brevetées.
 Estates Limited, Rob. E. Kermerer, géant.

McKenna Thomson [The] Co. Limitée, drapiers en gros; Wm. L. McKenna, prés.

Montreal [The] Dental Supply & Mfg. Co.; A. B. W. Bartholomew.
 Nellis [The] Millinery Co, modes.

Richard Edgar, boucher.
 Donohue J. P. & Co, Fruits etc.
 Montréal et de Lorimier — Désy S. & Cie, maison de pension.

Québec — Parisien Corset Mfg. Co. Ld.
 St Paul — Labelle & Charland, bouchers; Arth, Labelle & Jos. Chartrand.

St Adolphe de Champlain — Roberge & Frère; moulin à scie.
 Shawinigan Falls — Marchand & Trottier, épiciers.

Tremblay — Tremblay J. A. & Cie.
 Trois-Rivières — Trois Rivières Collecting & Agency Co.

Turgeon Z & Cie, tailleurs.
 West Shefford — Poirier & Marty, épiciers, etc.

PROVINCE D'ONTARIO

Cessations de Commerce.

London — McMartin J., hôtel et épicerie;
Cessions

Milberta — Newton, J. T., mag. gén.
Plantagenet — Desjardines J. W., mag. gén.

Fonds Vendus

Wallaceburg — Hayes Ths, épicier,
Wingham — Buckely J., épicier; à J. Mc Kelvie.
Tudhope, H. M., épicier.

Nouveaux Etablissements

Fort William — Dominion Bank; a ouvert une succursale.
Mount Brydges — Union Bank; a ouvert une sucursale.

NOUVEAU-BRUNSWICK

Décès

St Jean — Finley H. F., épicier.

NOUVELLE-ECOSSE

Cessions

Bear Point — Hipson I. C., mag. gén.

MANITOBA ET TERRITOIRES DU NORD-OUEST

Cessations de Commerce

Calgary — Benning W. J. [The] Co, nouveautés.

En Difficultés

Blackfalds — Smith & McKim, mag. gén.

Dissolutions de Sociétés

Frobishir — Kinkade & Dallin, mag. gén.

Fonds Vendus

Cowley — Schofield & Co, mag. gén; à Knight & Cook.

COLOMBIE-ANGLAISE

Cessations de Commerce

Fernie — Skojeski A, mag. gén; parti pour Sirdar.

Sirdar — Skojeski W, mag. gén; A. Skojeski, succède.

Dissolutions de Sociétés

Kelowna — Gammie & Gordon, mag. gén.
Victoria — Stevens & Jenkins, nouveautés.

NOTES JUDICIAIRES

M. Frédéric Lapointe a acquis par acte notarié fait et passé devant Mtre. L. Bélanger, notaire, toutes les dettes de livres, jugements et autres créances appartenant à la Cie F. Lapointe.

Une copie du dit transfert vient d'être déposée au Greffe de la Cour Supérieure.

H. T. Frégeau, marchand-tailleur, 264 avenue Mont-Royal, a fait une cession volontaire de ses biens à MM. Arthur W. Wilks et J. W. Michaud, syndics de cette ville. On prépare actuellement un état des affaires du failli.

Dans le tricot d'une paire de bas, toutes les mailles sont nécessaires pour aboutir à quelque chose de définitif — il en est de même de la publicité — c'est l'ensemble des annonces qui compte.

FERRONNERIES, HUILE, PEINTURES, POULIES en BOIS "FORSTER", ETC., ETC.



Manufacturiers et Importateurs, Montréal.

La Lampe à Gaz Auer

"Fait rayonner le jour ou réchauffe la nuit."

Modèles Reversés. Plus Bas Prix.

Achetez-vous une lampe qui ne répand ni odeur, ni fumée?

Achetez-vous une lampe qui économiserait 50% sur le pétrole?

Achetez-vous une lampe montrant vos marchandises sous leurs vraies couleurs du jour?

Achetez-vous une lampe que vous pouvez renvoyer et recevoir en retour le plein montant que vous avez payé, si vous ne l'aimez pas? C'est la lampe que nous fabriquons.

TOUTES NOS LAMPES SONT GARANTIES.

Ecrivez-nous et demandez nos catalogues et nos tarifs d'acompte.

AUER LIGHT CO., 1683 RUE NOTRE-DAME, MONTREAL.

CLOTURES DE BROCHE TISSÉE
Manufacturées au Canada.

Celle qui se vend le mieux parce qu'elle donne le plus de satisfaction.

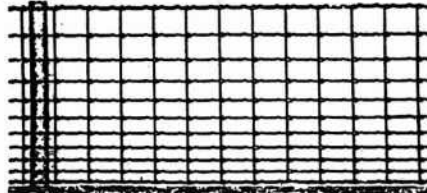

Clôtures américaines de campagne pour Chevaux Bétail, Moutons et Porcs. Tous les genres et hauteurs, Hauteur de 20 à 53 pouces avec supports à chaque 12 ou 16 pouces.

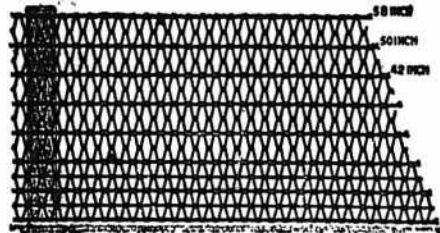

Clôtures Ellwood pour campagne, ferme et pelouses. Six variétés : hauteurs de 46 à 58 pouces. Si vous ne pouvez pas obtenir les célèbres clôtures "American" et "Ellwood" de votre fournisseur, écrivez-nous et nous vous aiderons.

THE CANADIAN STEEL & WIRE CO., LIMITED HAMILTON, Canada.

PRODUITS DE L'ONEIDA COMMUNITY

LICOUS, CHAINES À VACHES, Mains-de-Guide (Snaps), etc., etc.

Toutes les grandeurs, tous les genres. Peuvent être obtenus de tous les Jobbers du Canada.

Fabrique: — NIAGARA FALLS, Ont.

PROVINCE DE QUEBEC

COUR SUPERIEURE

ACTIONS

Défendeurs. Demandeurs. Montants.

Birmingham, Ang.

Homes & Burley. . . . M. C. Foley 233

Lachute

Hamelin Félix. . . . Jos. Palliser 7526

L'Annonciation

Turcotte Alex. . . . Wilf. Thibault 120

Longueuil

Garie Dame Jean. Dlle C. Bouchard et al. 336

Montréal

Assef Dame Salanie. Abr. Saad 2e cl.
Baynes O'Hara. John B. Picken et al. 174

Beatty H. E. Manufacturers Life Ins. Co. 257

Bastien Eugène. Dame M. H. Eugénie Laffleur 246

Baril M. Alf. & Ant. Merchants Bank of Canada 125

Colleret Rodrigue. . . Lamothe & Trudel 216

Corporation du Comté Hochelaga. Laurent Lapierre 2e cl.

Corporation du Comté Hochelaga. Phyllis Lapierre 2e cl.

Décary Eugène. Lamothe & Trudel 214

Dussault Dame Ls Lévis. Moïse Faubert 370

Dawson Wallace. Kerry Watson Co. 775

Duchesne Léon. Pierre Gravel et al. 300

Dubois Jos. . . . Moïse Dubois 300

Dumaresq E. . . . Geo. H. Maurier 150

Evans Jas. S. Cité de Montréal 104

Forrester Thos. R. The Hettrick Bros. Co. 102

Grand Trunk Ry Co. E. J. Stanton 10000

Gauthier Dame vve Noël. Dame E. Lachapelle 228

Grenier Dame Ls J. H. et al. R. C. Barry et al. 177

Grand Trunk Ry Co. T. Hy. Atkinson et al. 15000

Hamburg Amer. Packet Co. Geo. T. Marks 3163

Hébert E. Nap. S. Beaudin et al. 154

Jobin Jos. . . . Frs Couturier 100

Lyman Hy. et al. ès-qual. Cité de Montréal 103

Lamer F. Dame Louisa Fortier et vir. 201

Lauzon Esdras. . . J. B. Chaput [Dom.] 100

Lamontagne J. H.. Alph. Lapierre 140

Lafortune Omer, . . . Gault Bros. 178

Liffiton C. A. . . . Wm. St-Pierre 152

Levesque Dame veuve Damase. J. Courtemanche 205

Montreal Street Railway Co. Achille Lauzon 113

Montreal, Street Ry Co. Dame Philomène Bonneau 100

Massé P. P. Rich. A. Nisbet et al. 106

Proulx Ths. N. et al. J. B. Chaput [Dom.] 199

Pigeon A. P. et al. Léon Mallard 175

Quebec Southern Ry. . . Montreal Car Wheel Co. 290

Robert J. Alexis et al. Dame M. A. H. Brunel et vir. 127

Robert Phil. & Ludger. . . U. Garand et al. 182

Simpson Dame Thos. Lamothe & Trudel 493

| | |
|------------------------------------|-----|
| Vermette Louis. fils. Calixte Gou- | 270 |
| let | |
| Villeneuve Jacques. A. Nap. Rivet | 115 |
| North Bay, Ont. | |
| Thompkins Thos. Jos. Marineau | 164 |
| Thompkins Thos. J. B. Lapierre | 164 |
| Thompkins Thos. Jos. St-Jean | 164 |

Ste-Anne de Bellevue

| | |
|---------------------------------|-----|
| Tremblay, Jos. E. P. Martin Pe- | 111 |
| tersen | |

St-Césaire

| | |
|------------------------------------|-----|
| Brazeau Ed. Chs. Tel. Côté | 115 |
|------------------------------------|-----|

St Henri

| | |
|---------------------------------|-----|
| Leduc Horm. Collège Valleyfield | 128 |
|---------------------------------|-----|

St-Hyacinthe

| | |
|----------------------------------|------|
| Hudon Jos. A. Dame B. C. Duches- | 1368 |
| ney | |

Et-Laurent

| | |
|------------------------------------|-----|
| Nadon Dame J. David Lepage | 110 |
|------------------------------------|-----|

St Paul

| | |
|-----------------------------------|--------|
| Charlebois Eucher et al. Geo. Sé- | 1e cl. |
| guin | |

Vaudreuil

| | |
|----------------------------------|-----|
| Foucault Henri. M. Goyer | 404 |
|----------------------------------|-----|

COUR SUPERIEURE

JUGEMENTS RENDUS

Défendeurs. Demandeurs. Montants

Maisonneuve

| | |
|-----------------------------------|-----|
| Martineau Jos. Cie de Ferronnerie | 129 |
| du Canada | |

Montreal

| | |
|------------------------------------|------|
| Carle F. X. et al. Alex M. Foster | 102 |
| Crow John. Geo. Caverhill et al. | 203 |
| Cité de Montréal. De B. Vaillan- | |
| court | 100 |
| Cité de Montréal. Geo. Morris | 200 |
| Cité de Montréal. Dame S. Forest | 250 |
| Durand Louis. Jos. F. Corbell | 377 |
| Dubrulle A. Dame H. Cossette | 106 |
| Demers Léandre. T. Préfontaine | 145 |
| & Cie | |
| Hiboard F. A. F. W. Hudson | 213 |
| Hefferman John P. L. Phil. Dem- | |
| ers et al. | 311 |
| Imperial Bank of Canada. J. E. | |
| Beaudet | 399 |
| Lamarche Dame Alcide ès-qual. | |
| Ths. R. Ridgeway | 372 |
| Lafortune O. et al. La Banque Na- | |
| tionale | 1009 |
| McLeod Kenneth et al. Koutsogi- | |
| anopoulos & Co. | 650 |
| Rainville G. R. et al. G. Deserres | 389 |
| Tucker John W. Edwin Hanson et | |
| al. | 4000 |
| Turgeon Jos. O. Dame M. H. M. | |
| Duckett | 350 |
| Whyting George. D. McQuaid et | |
| al. ès-qual. | 574 |

Québec

| | |
|---------------------------------|-----|
| Silberman H. Wolf. Symon et al. | 173 |
|---------------------------------|-----|

St-François du Lac

| | |
|-------------------------------|-----|
| Salvas George. O'Gilvie Flour | 226 |
| Mills Co. | |

St-Laurent

| | |
|---------------------------|-----|
| Martin Peter. John Fisher | 106 |
|---------------------------|-----|

St-Louis. Mile-End

| | |
|-------------------------------|------|
| Husselbee Samuel. Hy. Munder- | 3700 |
| loh | |

Westmount

| | |
|----------------------------------|-----|
| Thomson Chs. S. J. Carter et al. | 602 |
|----------------------------------|-----|

Tel. Bell up 971

The Crescent Electric Co.

L. ROUSSEAU, Gérant. 2503 Ste-Catherine.
Installation de lumière électrique et d'horloges de contrôle électrique, téléphone pour entrepôts, cloches électriques, etc. Seuls agents pour la **STANDARD ELECTRIC TIME CO. de Waterbury, Conn.**

Laurence & Robitaille

MARCHANDS DE

Bois de Sciage et de Charpente

BUREAU ET CLOS

Coin des rues Craig et St-Denis

Bell Tél., Main 1488. MONTREAL
Tél. des Marchands, 804.

CLOS AU CANAL

Coin des rues William et Richmond

Bell Tél., Main 3844

FAUCHER & Fils

Importateurs et Marchands-Ferrenniers

Bois et Garnitures de Voitures

Fournitures pour Carrossiers et Forge-
rons, telles que Fer en barres, Acier,
Charbon de forge, Peintures,
Vernis, etc.

Nos. 796 à 802, Rue Craig.

MONTREAL.

Téléphone Main 576

J. T. WING & CO.,

Windsor, Ont.

MANUFACTURIERS DE

**Métal au Graphite
pour Grandes Vitesses
de J. T. WING.**

Il n'y entre rien d'inutile. Aucun ingrédient utile n'est laissé en dehors. Si votre marchand ne peut pas vous le fournir, envoyez-nous l'ordre directement. **Fabriqué au Canada.**

Prix: 16 cts la livre.

MESS. J. T. WING & Co.,
Windsor, Ont.

Amherst, N. E., 6 jan. '03

MESSIEURS.—En réponse à votre estimée du 2 courant, nous avons essayé l'échantillon de métal, reçu de vous, avec de bons résultats.

Veillez trouver inclus notre commande pour une tonne et la première expédition est requise immédiatement, vos que nous attendons son arrivée. Vos dévoué,

RHODES, CURRY & Co., LTD.,

par Geo. T. Douglas.

COUR DE CIRCUIT

JUGEMENTS RENDUS

Défendeurs. Demandeurs. Montants.

Ahuntsic

| | |
|-----------------------------------|----|
| Plouffe Jos. The J. S. Prince Co. | 29 |
|-----------------------------------|----|

Amherst

| | |
|--------------------------------|----|
| Neima M. & Son. Can. Underwear | 46 |
| Co. | |

Belisle's Mills

| | |
|----------------------------------|----|
| Deschamps L. E. N. Heney | 24 |
|----------------------------------|----|

Berthierville

| | |
|--------------------------------|----|
| Boucher E. The Ozo Co. | 10 |
|--------------------------------|----|

De Lorimier

| | |
|---|----|
| Leclerc A. fils. J. B. Perrault | 20 |
|---|----|

East Buckingham

| | |
|------------------------------|----|
| Thompson J. The Ozo Co. Ltd. | 31 |
|------------------------------|----|

Grand' Mère

| | |
|-------------------------------|---|
| Comeau J. A. The Ozo Co. Ltd. | 7 |
|-------------------------------|---|

| | |
|-------------------------------|----|
| Guilbault A. The Ozo Co. Ltd. | 15 |
|-------------------------------|----|

Guigues, Pontiac

| | |
|-----------------------------|----|
| Masson H. A. Arfali | 26 |
|-----------------------------|----|

Lachenaie

| | |
|------------------------------------|----|
| Beauchamp J. B. H. Quintal | 13 |
|------------------------------------|----|

Laprairie

| | |
|------------------------------------|----|
| Bissonnette J. D. Lefebvre | 14 |
|------------------------------------|----|

Lachine

| | |
|-------------------------------|----|
| Whilchran S. O. Constantineau | 13 |
|-------------------------------|----|

| | |
|------------------------------------|---|
| Whilchran S. J. B. St-Aubin et al. | 5 |
|------------------------------------|---|

Maisonneuve

| | |
|--------------------------------|----|
| Lépine Dame Léa ès-qual. W. R. | 55 |
|--------------------------------|----|

| | |
|-------------------------------|----|
| Webster | |
| St-Amour S. E. Joseph | 12 |

| | |
|-------------------------------|---|
| Lefebvre M. H. Ricard | 5 |
|-------------------------------|---|

| | |
|-------------------------------------|----|
| Martineau Jos. A. Sylvestre | 12 |
|-------------------------------------|----|

Montréal

| | |
|----------------------------------|----|
| Aumond Jos. et al. Horm. Delorme | 48 |
|----------------------------------|----|

| | |
|---------------------------|---|
| Allard Jos. M. H. Axelrad | 9 |
|---------------------------|---|

| | |
|-----------------------------------|---|
| Allard Ovila. W. Isaacson | 6 |
|-----------------------------------|---|

| | |
|-------------------------------|----|
| Asselin F. G. Filteau | 32 |
|-------------------------------|----|

| | |
|--------------------------------|----|
| Bourgeois P. Ls Riopel | 20 |
|--------------------------------|----|

| | |
|-----------------------------|---|
| Bouvier N. J. Bacon | 9 |
|-----------------------------|---|

| | |
|-----------------------------------|---|
| Blanchard Albert. The Royal Elec- | |
| tric Co. | 5 |

| | |
|----------------------------------|---|
| Beaulieu E. J. Pelletier | 8 |
|----------------------------------|---|

| | |
|------------------------------------|----|
| Berthiaume G. G. Prudhomme | 16 |
|------------------------------------|----|

| | |
|------------------------------|----|
| Bisson G. W. Bentham | 20 |
|------------------------------|----|

| | |
|-----------------------------|----|
| Beaudet E. W. Auger | 10 |
|-----------------------------|----|

| | |
|--------------------------------|---|
| Brown S. J. Dame J. E. Jean et | |
| vir. | 8 |

| | |
|-------------------------------|----|
| Barry M. A. Galarneau | 59 |
|-------------------------------|----|

| | |
|---------------------------------|----|
| Bouvier A. The J. S. Prince Co. | 29 |
|---------------------------------|----|

| | |
|----------------------------------|---|
| Beaupré E. J. E. Roussel | 4 |
|----------------------------------|---|

| | |
|-----------------------------|---|
| Bonin J. A. Binette | 7 |
|-----------------------------|---|

| | |
|------------------------------------|----|
| Bouchard E. A. et al. E. Choquette | 24 |
|------------------------------------|----|

| | |
|------------------------------------|---|
| Bouchard D. F. Rabinovitch | 8 |
|------------------------------------|---|

| | |
|-------------------------------|----|
| Brunet A. J. Winranch | 12 |
|-------------------------------|----|

| | |
|------------------------------|---|
| Brière N. H. Dépatie | 4 |
|------------------------------|---|

| | |
|---------------------------------|----|
| Bourgeois L. P. Kearney | 46 |
|---------------------------------|----|

| | |
|-------------------------------|----|
| Beaubien J. D. Martel | 40 |
|-------------------------------|----|

| | |
|------------------------------------|----|
| Bélangier A. Dame C. Kager et vir. | 12 |
|------------------------------------|----|

| | |
|--------------------------------|---|
| Boileau E. Dame E. St-Amand et | |
| vir. | 6 |

| | |
|------------------------------|----|
| Bégin J. P. et al. E. Grothé | 22 |
|------------------------------|----|

| | |
|-----------------------------|----|
| Cadieux J. W. J. E. Léonard | 62 |
|-----------------------------|----|

| | |
|------------------------------|---|
| Chapelaine Dame V. J. Barcon | 5 |
|------------------------------|---|

| | |
|-----------------------------|----|
| Corriveau Thos. Jos. Deneau | 17 |
|-----------------------------|----|

| | |
|-----------------------------|----|
| Cité de Montréal. A. Martel | 24 |
|-----------------------------|----|

| | |
|---------------------------------|----|
| Cliff Dame A. et vir. The J. S. | |
| Prince & Co. | 25 |

| | |
|---------------------------|---|
| Cushing Robt. J. P. Lebel | 3 |
|---------------------------|---|

| | |
|---------------------------------|----|
| Clavelle Alph. Amédée Robillard | 12 |
|---------------------------------|----|

| | |
|-----------------------------|----|
| Cameron M. O. Ferron et al. | 27 |
|-----------------------------|----|

| | |
|-------------------------------|---|
| Cox F. et al. S. Craig et al. | 6 |
|-------------------------------|---|

| | |
|----------------------------------|----|
| Carter Geo. The J. S. Prince Co. | 33 |
|----------------------------------|----|

| | |
|----------------------------------|----|
| Canadian Pacific Ry Co. O. Gagné | 10 |
|----------------------------------|----|

| | |
|------------------------|----|
| Courval N. H. Wolofsky | 17 |
|------------------------|----|

| | |
|-----------------------------|---|
| Crôteau Jos. B. Finkelstein | 4 |
|-----------------------------|---|

BANQUE DE MONTREAL

FONDEE EN 1817
 CONSTITUEE PAR ACTE DU PARLEMENT
Capital payé..... \$13,379,240.00
Fond de Réserve..... 9,000,000.00
Profits non divisés..... 724,807.75

BUREAU PRINCIPAL MONTREAL

BUREAU DES DIRECTEURS

LE TRÈS HON. LORD STRATHCONA AND MOUNT ROYAL, G.O.M.G., **Président**
 HON. G. A. DRUMMOND, **Vice-Président**
 A. T. Paterson, Ecr., Hon. Robt. Mackay,
 R. B. Angus, Ecr., K. G. Held, Ecr.,
 Edward B. Greenshields, Ecr., Sir W. C. McDonald
 James Ross, Ecr.,
 E. S. CLOUSTON, **Gérant-Général**
 A. Macnider, Inspecteur chef et Surint. des Succursales

SUCCURSALES EN CANADA

MONTREAL—H. V. Meredith, **Gérant**.
Province d'Ontario:
 Almonte, Picton, Amherst, N. E.
 Belleville, Sarnia, Glace Bay, N. E.
 Brantford, Stratford, Halifax, N. E.
 Brockville, St-Mary's, Sydney, N. E.
 Oshawa, Toronto, Yarmouth, N. E.
 Collingwood, do rue Yonge, **Montreal et C.N.O.**
 Cornwall, Wallacburg, Winnipeg, Man.
 Deseronto, Prov. Québec: Calgary, Alberta
 Ft. William, Montréal, Lethbridge
 Goderich, do Ouest, Raymond
 Guelph, do rue Seigneurs, **Colombie Ang.**
 Hamilton, do Pte St-Charles, Greenwood.
 Kingston, Québec, Nelson,
 Lindsay, Pro. Maritimes: New Denver,
 London, Chatham, N. B., New Westminste
 Ottawa, Fredericton, N. B., Rossland,
 Paris, Moncton, N. B., Vancouver
 Perth, St-Jean, N. B., Vernon,
 Peterboro, Victoria

ILE DE TERRENEUVE

St. Johns—Birchy Cove, Bay of Islands.
DANS LA GRANDE-BRETAGNE
 Londres.—Banque de Montréal, 22 Abchurch Lane R. C.
 ALEXANDER LANG, **Gérant**.

AUX ETATS-UNIS

New-York—R. Y. Hedden et J. M. Greata, agents, 59 Wall St.
 Chicago—Banque de Montréal, J. W. de C. O'Grady, **Gérant**.
 Spokane, Wash.—Banque de Montréal

BANQUIERS DANS LA GRANDE-BRETAGNE

Londres—Banque d'Angleterre, The Union Bank of London, et Smith's Bank Ltd.
 The London and Westminster Bank, The National Provincial Bank of England.
 Liverpool—The Bank of Liverpool, Ltd.
 Ecosse—The British Linen Company Bank et succursales.

BANQUIERS AUX ETATS-UNIS

New-York—The National City Bank, The Bank of New-York, N. B. A., The National Bank of Commerce à N. Y., The Western.
 Boston—The Merchant's National Bank, J. B. Moors & Co.
 Buffalo—The Marine Bank
 San Francisco—The First National Bank, The Anglo-Californian Bank.

LS. DESCHENES

ENGANTEUR DE COMMERCE

lobber en Chaussures

NO 60 RUE ST-JEAN

QUEBEC

N. B.—Messieurs les marchands de la campagne épargneront de l'argent en venant me faire visite avant d'acheter ailleurs. J'ai constamment en mains toutes sortes de jobs pour leur commerce

Agence Mercantile de Sprague

DE MONTREAL
Président: Hon. ROBT. MACKAY
Capital: - \$100,000

Nous avons les méthodes les plus approuvées et les plus modernes pour retrouver les débiteurs et collecter les comptes. Si vous désirez convertir en argent comptant vos vieux comptes arriérés, écrivez-nous. Références et témoignages fournis sur demande.

BUREAU

Merchants Bank Chambers, . . . MONTREAL

| | | |
|--|----------------------------------|----|
| Cité de Montréal. | E. Hardy | 20 |
| Côté H. | J. A. Brosseau | 7 |
| Delaney J. | J. Power | 9 |
| Dufour J. | N. A. Bannerman | 42 |
| Daigneault A. | Union Mutuelle Universelle | 5 |
| Desjardins J. | J. Legris | 26 |
| Desmarais U. | J. T. Therrien | 10 |
| Desautels F. | E. Lacasse | 21 |
| Dumontier C. A. Jos. E. Mauffette | | 36 |
| Lompierre Dame D. et vir. Dame | Z. Mérineau | 65 |
| Deblois P. | A. Giguère | 5 |
| Daoust J. O. | Louis Poulin | 5 |
| Demers L. | Z. St-Pierre | 21 |
| Demers L. | R. St-Pierre | 30 |
| Daignault A. | A. Pilon | 5 |
| Doin F. | O. Ferron et al. | 11 |
| Debien W. | A. Frolich | 3 |
| Devlin F. J. The J. S. Prince Co. | | 14 |
| Dauphinais Eug. | G. F. Giroux | 3 |
| Deguire James. The Farmers Co-Operative P. Co. | | 12 |
| Desormeau N. | C. Ladouceur | 6 |
| Décary A. | B. Montesana | 25 |
| Demers Donat. | P. R. Goyet | 7 |
| Eadie J. L. | T. Valiquette | 32 |
| Deegan Wm. | H. Chantois | 8 |
| Duclos A. | A. Chagnon | 25 |
| Deegan M. | J. Weinranch | 15 |
| Epstein M. | Auer Incandescent Light Mfg. Co. | 15 |
| Ford H. | C. Beaudoin | 20 |
| Foucault C. H. | J. A. Labelle | 15 |
| Gauvreau J. A. | J. B. E. Poirier | 37 |
| Guillet A. J. | F. Sabourin | 7 |
| Guertin M. | Gabriel Morin | 53 |
| Goyette T. | J. A. Desjardins | 11 |
| Gauvreau J. | G. Mireault | 16 |
| Graham F. W. et al. | A. Rocco | 24 |
| Gendron Alf. Dame A. Angers et vir. | | 14 |
| Gougeon E. | C. Laporte | 3 |
| Garvey W. | M. Raphaelovitch | 30 |
| Giguère A. | O. Proulx et al. | 4 |
| Godin A. | D. Kartner | 15 |
| Goupil E. | A. Désilets | 10 |
| Gibson Thos. The J. S. Prince Co. | | 36 |
| Griffith A. A. | F. A. Brunet | 10 |
| Holiday De N. E. Pélissier et al. | | 37 |
| Hanley Wm. | O. Cauchon | 37 |
| Héroin G. P. Omer. J. A. C. Ladébauche | | 63 |
| Hébert J. B. et al. La Cie d'Imprimerie Industrielle | | 53 |
| Handréchand J. | S. Asner | 23 |
| Hébert A. | H. Dépatie | 21 |
| Hogan, héritiers de James. | D. Lessor | 8 |
| Jodoin M. | J. A. McGee | 26 |
| Jolivet D. | B. Vaillancourt | 7 |
| King T. | Dame M. Bayard | 39 |
| Kouri M. Dlle P. C. Cherrier et al. | | 20 |
| Kilby Montague S. Wm F. Robinson | | 10 |
| Kelly M. | H. Liverman | 10 |
| Lafleur A. | J. Bacon | 10 |
| Laroche H. | C. Larivière | 6 |
| Landry Ulric | Eug. Venne | 33 |
| Laplaine Séraphin. A. E. J. Bissonnet | | 22 |
| Lespérance J. et al. Quebec Bank | | 22 |
| Lespérance J. et al. Quebec Bank | | 12 |
| Larivière P. O. Dame A. Auger et vir. | | 40 |
| Lemieux J. D. | M. Beaupré | 12 |
| Lamoureux J. | J. Berliand | 5 |
| Lemire E. | H. Levitt | 20 |
| Langlois O. | J. G. Vaillant | 50 |
| Lafortune O. | H. J. Tellier et al. | 71 |
| Lemieux Jos. The J. S. Prince Co. | | 6 |
| Labranche J. A. | A. Sauvé | 5 |
| Lee Jos. | The J. S. Prince Co. | 39 |
| Lamarche Jos. Ville de Westmount | | 35 |
| Laurier Lactance. E. Blackburn et al. | | 23 |

BANQUE D'HOCHELAGA

Capital souscrit, - \$2,000,000
Capital payé, - 2,000,000
Fonds de Réserve, - 1,050,000

DIRECTEURS:
 F. X. ST-CHARLES, Ecr. P. éminent.
 R. BICKERDIKE, M.P., Vice-Président
 HON. J. D. ROLLAND
 J. A. VAILLANCOURT, Ecr.
 ALPHONSE TURCOTTE, Ecr.
 M. J. A. PRÉNDERGAST, Gérant-général,
 C. A. GIROUX, Gérant local,
 E. A. BERTRAND, Assistant-Gérant,
 O. E. DORAIS, Inspecteur.

BUREAU PRINCIPAL: MONTREAL

SUCCURSALES: Québec, St-Roch, Trois-Rivières, Joliette, Sorel, Valleyfield, Louiseville, Sherbrooke, St-Jérôme, Vankleek Hill, Ont., Winnipeg, Man., St-Henri, près Montréal; Montréal: 1593 Ste-Catherine, 1756 Ste-Catherine, 2217 Notre-Dame Hochelaga et Pointe St-Charles. **CORRESPONDANTS**:

Bureau Principal:
 National Park Bank.
 National City Bank.
 The National Bank of N. A.
 Importers and Traders Nat. Bank.
 Merchants Nat'l Bank.
 M.M. Ladenburg, Thalmann & Co.
 Heidebach, Ickelheimer & Co.
 Kountzo Brothers.
Boston:
 International Trust Co.
 National Shawmut Bank.
 National Bank of Redemption.
 The Philadelphia National Bank.
 The Fourth Street National Bank.
Philadelphie:
 National Live Stock Bank.
Chicago:
 Illinois Trust and Savings Bank.
 Clydesdale Bank, limited.
Londres, Anglt.:
 Crédit Lyonnais de Paris.
 Crédit Industriel et commercial.
 Comptoir National d'escompte de Paris.
Paris, Fra.:
 Crédit Lyonnais.
 Société Générale.
 Crédit Industriel et Commercial.
 Comptoir Nat'l d'Escompte de Paris.
Bruxelles, Bel.:
 Crédit Lyonnais.
Berlin, Allem.:
 Deutsche Bank.
Vienne, Austr.:
 Banque I.R.P. des Pays Autrichiens.
Rotterdam, Hol.:
 Banque de Rotterdam.
 Lettres de Crédit émises payables dans toutes les parties du monde.
 Intérêts alloués sur dépôts d'épargnes.

LA BANQUE NATIONALE

Lundi, le deux de novembre prochain, et après, cette banque paiera à ses actionnaires un dividende de trois pour cent sur son capital pour le semestre finissant le 31 d'octobre prochain.

Le livre de transport d'actions sera clos depuis le 17 jusqu'au 31 d'octobre prochain inclusivement.

Par ordre du bureau de direction.

P. LAFRANCE,

Géran

Québec, le 22 septembre 1903.

Arthur W. Wilks J. Wilfrid Michaud

WILKS & MICHAUD,

Comptables, Auditeurs, Commissaires pour toutes les provinces.

Règlement d'affaires de Faillites.

211 et 212 Batisse Banque des Marchands

Téléphone Main 4125.

MONTREAL

The Sovereign Bank of Canada

Incorporée par Acte du Parlement.

CAPITAL AUTORISÉ, - - \$2,000,000.00
CAPITAL SOUSCRIT, - - 1,300,000.00

(Souscrit en entier à 25 p. c. de prime.)

Président: *Gérant Général:*
H. S. HOLT. D. M. STEWART.

Succursales:

ONTARIO
Amherstburg, Ottawa,
Aylmer, Perth,
Belmont, St. Catharines,
Clinton, Stirling,
Creditor, Stouffville,
Exeter, Toronto,
Harrow, Unionville,
Havelock, QUEBEC
Freighsburg,
Markham, Montréal,
Milverton, Montréal Ouest.
Mount Albert, Sutton,
Newmarket, Waterloo,

Banquiers et Correspondants

J. P. MORGAN & Co., } New York
THE STANDARD TRUST COMPANY,
THE NATIONAL BANK OF COMMERCE }
THE COMMERCIAL NATIONAL BANK } Chicago
J. S. MORGAN & Co., } Londres
DRESNER BANK, }
MORGAN, HARRIS & Co., } Paris
DRESNER BANK, } Berlin

THE MOLSONS BANK

Incorporée par acte du Parlement en 1855.

BUREAU PRINCIPAL - - - - - MONTRÉAL.
Capital Autorisé \$5,000,000.00
Capital Payé..... 2,856,420.00
Fond de Réserve..... 2,720,778.00

BUREAU DE DIRECTION.

WM. MOLSON MACPHERSON, Président. S. H. EWING
Vice-Président. W. M. Ramsay, J. P. O'Leahorn, H.
Markland Molson, Lt. Col. F. O. Henshaw, W. C. McIntyre.
JAMES ELLIOT, Gérant Général.

A. D. DURNFORD, Inspecteur en Chef et Surintendant de
Succursales.
W. H. DRAPER, Inspecteur H. LOCKWOOD, } Asst. Insp
W. W. L. CHIDPMAN, }

SUCOURSIALES: Acton, Q., Alvinston, O., Arthabaska,
Q., Aylmer, O., Brockville, O., Calgary, Alb., Chester-
ville, O., Chicoutimi, Q., Clinton, O., Exeter, O., Frankford,
O., Fraserville, Q., Hamilton, O., Hensall, O., Highgate, O.,
Iroquois, O., Kingsville, O., Knowlton, Q., London, O., Mea-
ford, O., Montréal, Q., rue Pain² Catherine, Montréal, Mont-
réal Market & Harbour, Place Jacques-Cartier, Morrisburg,
O., Norwich, O., Ottawa, O., Owen Sound, O., Port Arthur,
O., Québec, Q., Bevelstoke, B. C., Bridgetown, O., Simcoe, O.,
Smiths Falls, O., Sorel, Q., St. Thomas, O., Toronto, O.,
Toronto Junction, O., Trenton, O., Vancouver, B. C., Victoria
ville, Qué., Waterloo, O., Winnipeg, Man., Woodstock, O.

AGENCES à Londres, Paris, Berlin et dans toutes les
principales villes du monde.
Emission de Lettres de Crédit pour le commerce et lettres
circulaires pour voyageurs.
Attention sérieuse apportée aux Collections.

UBALDE GARAND. TANCÈRE D. TERROUX GARAND, TERROUX & CIE.,

BANQUIERS ET COURTIERS

116 Rue St-Jacques, MONTREAL.

Effets de commerce achetés. Traités émises sur
toutes les parties de l'Europe et de l'Amérique.
Traités des pays étrangers encaissés aux taux les
plus bas. Intérêt alloué sur dépôts. Affaires tran-
sigées par correspondance

R. WILSON SMITH

Courtier en Débentures

Débentures Municipales, des Gouverne-
ments et des Chemins de Fer, achetées et
vendues. Débentures de premier ordre pour
placements de fonds en fidéi-dépôts, tou-
jours en mains.

BATISSE STANDARD LIFE,

115 rue Saint-Jacques, - Montréal.

| | | |
|------------------------------------|-----------------------------|----|
| Laforest M. | A. Asselin | 4 |
| Lauzon Jos. | M. Rosen et al. | 20 |
| Lancot J. | G. Vandellac | 3 |
| Lee M. De C. C. Smith et vir. | | 25 |
| Laurin A. | N. Masson | 17 |
| Lalonde H. | A. Serre | 10 |
| Lauzon W. | E. Dubuc | 10 |
| Lamothe V. | D. Bédard | 26 |
| Legault D. | J. Kane | 7 |
| Levesque V. | A. Guilbault | 9 |
| Marsan L. | F. Sabourin | 5 |
| Monette P. | D. Vézina | 7 |
| Monette S. | P. Marsolais | 7 |
| Martin J. | G. Beaulieu | 9 |
| McKanvan A. | J. L. Chénier | 8 |
| Martel T. | L. Lehrer | 7 |
| McNiff A. | N. Beauchamp | 10 |
| Mérineau J. | R. Brosseau | 7 |
| Madore Jos. | A. Frolich | 13 |
| McKeown M. | M. Rapp | 8 |
| Martin Aug. | N. Gauthier | 46 |
| MacDougall G. H. U. Pauzé et al. | | 86 |
| McDougall A. A. | H. Côté | 50 |
| Miller A. The J. S. Prince Co. | | 7 |
| Mazure Dame Athalie. Hy K. | | |
| | Wampole et al. | 9 |
| MacMillan A. J. | A. L. Brault | 43 |
| Mullarky A. | A. Normandeau | 3 |
| McLean Dame S. et vir. J. O. Bou- | | |
| | let | 5 |
| Malo J. | H. Wolofsky | 8 |
| Maillet A. | J. O. Boulet | 7 |
| Marks T. | Is Riopelle | 99 |
| Ménard L. | S. Proulx | 36 |
| Meloche C. | J. Renaud | 59 |
| Nadeau L. J. | A. L. Tessier | 20 |
| Ouellette Melchior. P. R. Goyet | | 8 |
| Petitjean L. The Royal Electric | | |
| | Co. | 44 |
| Petelli V. Dame H. Beauchamp | | 38 |
| Parker T. | J. Collins | 21 |
| Paquette Jos. | D. E. Cusson | 33 |
| Poirier G. | M. Rapp | 10 |
| Plante J. Dame C. Michaud et vir. | | 51 |
| Piché O. | M. Leblanc | 3 |
| Perkins C. | A. Langevin | 11 |
| Pagé Elie. The J. S. Prince Co. | | 20 |
| Papineau Albert. M. H. Axelrad | | 14 |
| Perron N. | T. Pascal | 16 |
| Pagé J. | C. Ladouceur | 5 |
| Piché E. | O. Chaput | 26 |
| Platyman H. | P. Bercovitch | 5 |
| Pelletier N. | H. Dufort et al. | 10 |
| Paquette J. H. fils. Corporation | | |
| | Paroisse St-Vincent de Paul | 20 |
| Potvin D. | H. Rother | 8 |
| Robertson J. | N. Valade | 8 |
| Ritbold J. | J. E. Fortier | 3 |
| Riendeau A. | F. R. Beaulieu | 18 |
| Robichaud T. | D. H. Gratton | 6 |
| Ryan J. | M. Rosenbloom | 19 |
| Robert Chs. | J. Berliand | 4 |
| Roy E. Amiot, Lecours & Larivière | | 40 |
| Richard Dame U. | A. David | 47 |
| Racette Chs. J. M. R. Trudeau | | 20 |
| Rollit C. G. Banque St-Hyacinthe | | 24 |
| Richard Octave. Money Weight | | |
| | Scale Co. | 10 |
| Roy & Cie. | Chs Gauthier | 83 |
| Robert J. | J. L. Perron | 10 |
| Ricard P. | T. A. Eamans | 6 |
| Rosenberg G. | J. Singer | 8 |
| Rhéaume J. | W. Robidoux | 8 |
| Ryan J. | E. Clément | 17 |
| Rankin Dame A. | T. Bulger | 8 |
| Richard H. et al. O. Constantineau | | 17 |
| Soulières A. | A. Tremblay | 11 |
| Sarault H. et al. J. A. Desjardins | | |
| | Jr. | 25 |
| Saulter A. H. A. W. Haldimand | | 68 |
| Spencer H. H. | D. Hatton | 36 |
| Saber Elias. Zach. Auerbach | | 19 |
| Smith J. | A. Villeneuve | 13 |
| Ste-Marie A. | J. C. E. Levy | 10 |
| Stevenson E. L. Wm M. Mullin | | 24 |

Suite à la page 28

BANQUE PROVINCIALE DU CANADA

Bureau Principal - - - - - MONTRÉAL

BUREAU D'ADMINISTRATION

Monsieur DUCHARME, Président
Capitaliste de Montréal.
Monsieur G. B. BURLAND, Vice-Président
Président de la Lachine Rapids Hydraulio & Land
Co. Ltd. (The)
Monsieur H. LAPORTE, Directeur
De l'Epicurie en Gros Laporte, Martin & Cie, de
Montréal, Echevin et Président du Comité
des Finances de la Cité.
L'Hon. LOUIS BEAUBIEN, Directeur
Ex-Ministre de l'Agriculture.
Monsieur S. CARSLY, Sr., Directeur
Propriétaire de la grande maison "Carlsly," Montréal.
M. Tancredi Bienvenu, - - - - - Grant-Général
M. A. S. Hamelin, - - - - - Auditeur

SUCCURSALES:

MONTRÉAL: 316 Rachel, (coin Ft-Hubert); 271 Roy
(St-Louis de France), 1138 Ontario, (coin Panet).
Berthierville, P. Q.; Valleyfield, P. Q.; Terrebonne, P. Q.
D'Israeli, P. Q.; St-Anselme, P. Q.; St-Guillaume
d'Upton, P. Q.; Pierreville, P. Q. Hull, P. Q.

Bureau des Commissaires-Censeurs

DEPARTEMENT D'ÉPARGNE

Sir ALEXANDRE LACOSTE, Président
Juge en Chef de la Cour du Banc du Roi.
L'Hon. J. G. LAVIOLETTE, Vice-Président
Ex-Conseiller Législatif.
L'Hon. N. C. CORMIER, Commissaire-Censeur
Conseiller Législatif, Industriel de Plessisville.
M. A. S. HAMELIN, Auditeur et Commissaire-Censeur
Ancien associé de la maison Hudon, Hébert & Cie,
de Montréal.
Honorable Sénateur ALFRED THIBAUDEAU,
Honorable LOMER GOUIN, Ministre des Travaux
Publics de la Province de Québec.
M. le Dr E. P. LACHAPPELLE, Commissaire-Censeur
Rue Sherbrooke, Montréal.

BANQUE DE SAINT-HYACINTHE

Bureau Principal: St-Hyacinthe, P. Q.

CAPITAL PAYÉ \$329,465
RESERVE 75 000

DIRECTEURS:

G. O. DESSAULLES, Président.
J. R. BRILLION, Vice-Président.
L. P. MORIN, V. B. SICOTTE,
DR R. OSTIGUY, RUSEBF MORIN,
JOS. MORIN
W. A. MOREAU, L. F. PHILIE,
Cassier, Inspecteur.

Succursales:

St-Césaire, M. N. Jarry, gérant.
Farnham, J. M. Bélanger, gérant.
Verdun, J. F. Morcau, pro-gérant.
L'Assomption, H. V. Jarry, gérant.
Correspondants:—Canada: Eastern Townships
Bank et ses succursales. États-Unis: New York,
The First National Bank, Ladenburg, Thalman &
Co.; Boston: Merchants National Bank.

ALEX. DESMARTEAU

Successeur de Charles Desmarteau,

COMPTABLE, AUDITEUR;
LIQUIDATEUR DE FAILLITES

Commissaire pour
Québec et Ontario.
Bureaux, 1598 et 1608 rue Notre-Dame,
Montréal.

P. J. CHARTRAND. P. L. TURGEON CHARTRAND & TURGEON COMPTABLES

Réglement de difficultés entre débiteurs et créanciers
Tel. Bell Main 2638 180 rue St-Jacques,
" Marchands 642 MONTREAL.

GEO. GONTHIER

Expert Comptable et Auditeur

EXPERT REPRESENTANT
The Account, Audit Co'y, Limited
of New York.

Spécialité: Audition de livres et organisation
de comptabilité d'après méthode appelée
"Balance Sheet System of Accounts."

15 et 17, Côte de la Place d'Armes
Tel. Bell Main 2112. MONTREAL.

LES PROGRES DE LA PROTECTION CONTRE L'INCENDIE

Par P. H. Sims, secrétaire de la "British Amerika Assurance Co."

Etude présentée devant l'Insurance Institute, de Toronto, le 6 mars 1903.

[Suite.]

Les conclusions auxquelles j'en suis arrivé dans la préparation de cette étude, qui a nécessité un travail considérable de lectures et de recherches sont:

1.— Que malgré les splendides appareils contre le feu dont nous sommes pourvus et qui sont maintenus à grands frais au moyen des deniers publics, la destruction de la propriété par le feu a, relativement à la valeur totale de la propriété dans l'Etat, augmenté et est actuellement plus grande proportionnellement qu'elle n'était avant la découverte de ces appareils.

2.— Que ce fait est dû principalement à l'énorme activité industrielle du dix-neuvième siècle qui s'est accrue en proportion géométrique des décades successives et pendant lesquelles les machines mues par la force mécanique ont remplacé l'outillage manuel dans la production de toutes sortes de marchandises, et de pair avec cette énorme production de marchandises, le trafic et le commerce se sont accrus et ont provoqué l'accumulation et la congestion dans les entrepôts existants, et ont nécessité la construction de plus grandes bâtisses qui, dans la hâte, ont été établies sans l'attention voulue pour leur sûreté. Dans toutes ces constructions, les hasards d'incendie se sont accrus proportionnellement et plus fortement que l'efficacité des appareils pour la protection contre l'incendie.

3.— Que les pertes d'incendie qui se sont accrues continueront en toute probabilité à s'accroître pendant quelque temps encore, en autant que le progrès de l'activité industrielle n'a, en aucune façon, atteint son état d'équilibre et que les changements qui, de nécessité, doivent se produire pour faire face à l'expansion des affaires, devront provoquer l'agrandissement et l'encombrement des bâtisses et l'amoncellement des marchandises, ce qui créera des conditions telles que les possibilités d'incendie et de fortes pertes en seront relativement accrues.

4.— Qu'en vue des pertes énormes causées par l'incendie qui annuellement s'élèvent aux Etats-Unis et au Canada approximativement à \$160,000,000, et que le fait qu'elles se sont accrues relativement en présence d'appareils de protection puissants, la nécessité devient de plus en plus impérieuse d'adopter des mesures préventives au moyen de lois de construction, de règlements de surveillance d'incendie et de recherches des causes d'incendie. Spécialement il ne devrait être permis à personne d'ériger des bâtisses d'une superficie et d'une hau-

LA Provident Savings Life

ASSURANCE SOCIETY OF N. Y.

LA MEILLEURE COMPAGNIE

POUR LES ASSURÉS ET LES AGENTS

Les agents habiles et les personnes recherchant une position rémunératrice peuvent s'adresser au bureau principal ou à aucun des agents généraux de la compagnie.

Bureau Principal pour la Province de Québec:

185, rue St-Jacques, - - MONTREAL.

Les polices nouvelles émises par la

CANADA LIFE

pendant le premier semestre de 1903 à dépassé celle de toutes les périodes correspondantes dans l'histoire de cette Compagnie.

La Western Assurance Co.

Compagnie d'Assurance contre le Feu et sur la Marine
INCORPORÉE EN 1851

CAPITAL - - - - - \$2,000,000
ACTIF, au-delà de - - - - - 3,333,718
REVENU ANNUEL, au-delà de 3,536 035

BUREAU PRINCIPAL: TORONTO, Ont

Hon. GEO. A. COX, Président.
J. J. KENNY Vice-Prés. et Directeur Général
C. C. FOSTER, Secrétaire.

Succursale de Montréal:
189 rue Saint-Jacques.

ROBT. BICKERDIKE Gérant.
OUTH & CHARLTON, Agents de la Ville

teur telles que les incendies y seraient forcément en dehors du contrôle d'une brigade de feu bien équipée, à moins que dans de telles bâtisses, ne soient installés des appareils de protection d'une efficacité égale ou supérieure à celle que peut donner la protection publique contre l'incendie. De même, des changements dans les bâtisses existantes ne devraient pas être permis là où les risques d'incendie en seraient indûment accrus. Naturellement, on doit laisser beaucoup entreprendre aux particuliers en matière de progrès et s'il est vrai que le coût croissant de l'assurance pour les risques peu certains devrait amener une amélioration, il vaut mieux encore que l'expérience du plus grand nombre soit formulée dans les codes de lois et de règlements et mis en vigueur pour le bénéfice de la communauté entière.

C'est donc par l'adoption de moyens préventifs intelligents qu'on doit compter pour réduire avec succès les pertes d'incendie; et, pour conclure, je désire appeler particulièrement l'attention sur les citations suivantes de "Insurance Engineering" de Mars 1903.

(A suivre)

The Accident & Guarantee Co'y OF CANADA

185 rue St-Jacques, MONTREAL.

| | |
|------------------|-----------------|
| Capital autorisé | -\$1,000,000.00 |
| " souscrit | 250,000.00 |
| Payé en espèces | 45,000.00 |
| Réserve | 5,000.00 |

DEPOT AU GOUVERNEMENT

Déposéchez le Receveur Général pour la sauvegarde des intérêts des porteurs de polices.

Evaluation du Gouvernement, \$38,583.00

FRED. E. NELSON, Président.
JAMES MORGAN, Vice-Président.
JAMES DAVIDSON, 2nd Vice-Prés.
G. I. GODDARD, Directeur Gérant.

Agents demandés dans tous les districts non représentés au Canada.

ETABLIE 1853)

The Phenix Insurance Company OF BROOKLYN

TOTAL DE L'ACTIF - - - - \$7,112,413.30

Robert Hampson & Son, Agents,
89 rue St-Sacrement, Montréal.

UNE BONNE RÈGLE.

OFFREZ TOUJOURS UNE PART DE VOS ASSURANCES CONTRE LE FEU

L'Assurance Mont-Royal

Compagnie Canadienne. Taux Réduits.

Bureaux: 1720, rue Notre-Dame, Coin St-Frs-Xavier, Montreal.

RO OLPHE FORGET, Président.

J. E. CLEMENT, Jr, Gérant-Général.

**Bibliothèque
et Archives
nationales**

Québec 

Le Prix Courant

Page(s) manquante(s)