Les Expos: deux gains de 7-0

- voir pages 70-71

Vers les Jeux Olympiques 1976 avec MONTREAL MATIN
PAGE 60

20¢
Abitibi 25¢

MONTREAL MATIN

Mercredi 6 août 1975
Vol. XLVI No 34

72 pages

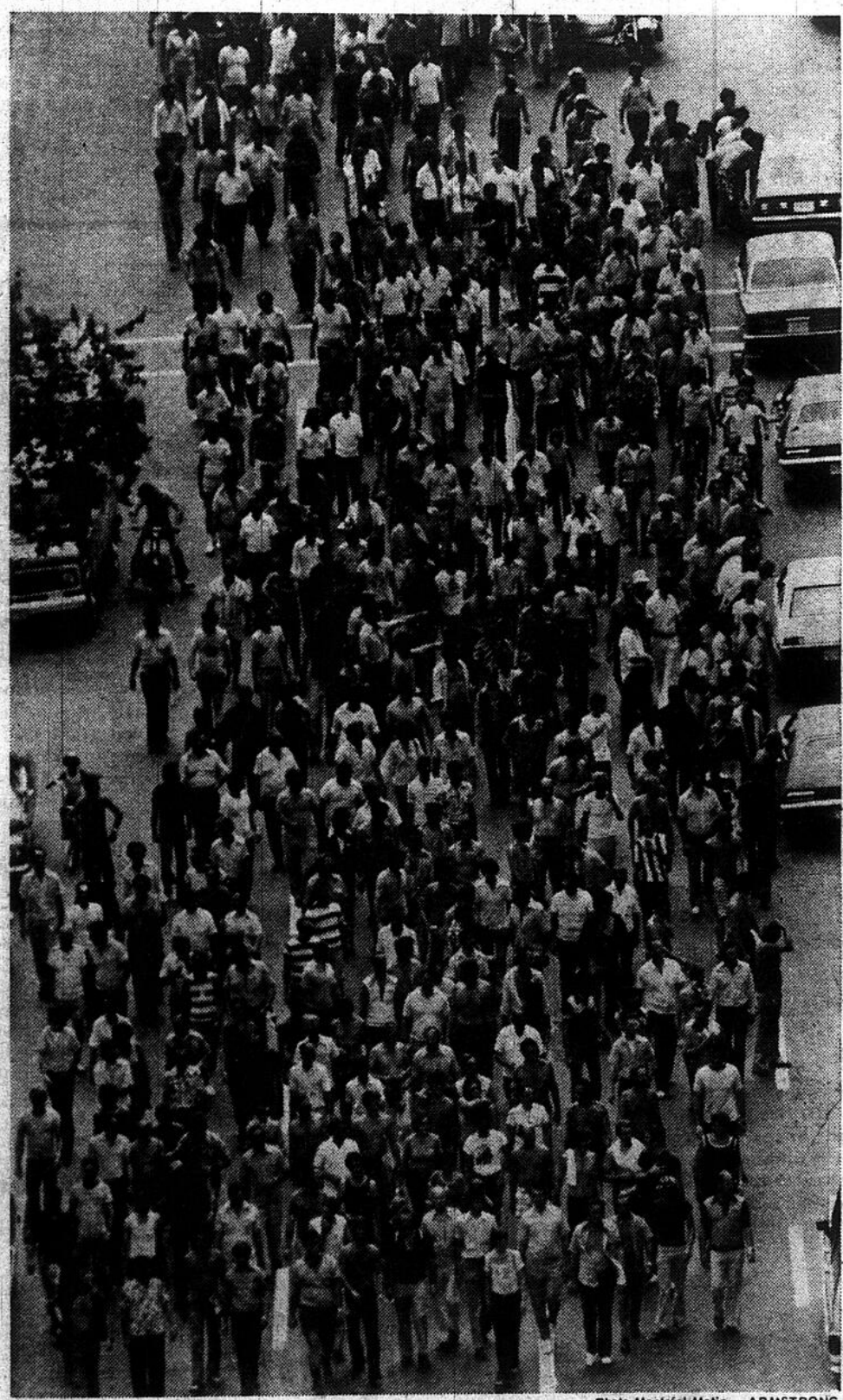

Photo Montréal-Matin — ARMSTRONG

Marche de solidarité

Les opérateurs de métro et chauffeurs d'autobus ont fait comme des milliers de Montréalais, hier : ils ont marché ! Mais pour eux, le but n'était pas le même. —page 3

Emprunts à Québec pour les JEUX

- Le COJO est en difficultés financières - Drapeau veut que Québec agisse comme bailleur de fonds

- page 6

DEMAIN DERNIÈRE JOURNÉE POUR FAIRE VALIDER VOS BILLETS

LOTO PERFECTA

CHOISISSEZ VOUS-MÊME VOS NUMÉROS

CE MATIN

- Une équipe de jeunes voleurs est arrêtée (page 5)
- GM ne manque pas de générosité pour les partis politiques (page 8)
- Saulnier reste muet sur "sa" nomination (page 9)

DANIEL LATOUCHE

En page 12, Daniel Latouche dégage les trois objectifs que visait la grève des employés du service de transports en commun.

SOMMAIRE

Annonces classées 29 à 33 et 40 à 51
Chère Hughette 38
Décès 46
Féminô-matin ..... 17 à 19
Horoscope-matin 40
Spectacles-matin ..... 25 à 28

METEO

Le bureau météorologique de Dorval prévoit pour aujourd'hui un temps ensoleillé avec quelques passages nuageux en fin d'après-midi. Ce sera venteux et légèrement plus frais.

MAXIMUM: 25° C
MINIMUM: 14° C

Sommaire: ENSOLEILLE

Un aperçu pour jeudi, un temps généralement ensoleillé.

AIMER C'EST...

... être capable de partager tous vos problèmes.

Bellerive: pas de décision hâtive

par Nicole GLADU

Les 250 locataires de Bellerive, à Laval, qui ont soumis leur cas à la Commission des loyers du Québec, devront attendre au 23 septembre pour soumettre à Me Marc Lavigne leur contre-preuve financière. De consentement mutuel, les parties en présence ont en effet convenu hier de remettre à cette date l'audition de cette partie de la cause. Les plaidoyers écrits devant être remis le 24 octobre à la Commission, il s'ensuit que les premiers plaignants dans cette cause-type ne peuvent compter sur un jugement avant novembre ou décembre.

● Une entente qui avorte

"Dois-je comprendre qu'il n'a pas été possible d'en arriver à une entente?", de demander aux procureurs Me Lavigne: "En effet!" répond Me Gilles Champagne, au nom des locataires regroupés en Association. Et d'expliquer au commissaire qu'après avoir été amorcées en Cour, des discussions en vue d'en arriver à semblable entente avaient tourné court, qui avaient pourtant abouti à rapprocher les deux parties de la manière suivante: les locataires, qui n'admettaient au début que 3.8 p.c. d'augmentation de loyer, en venant à parler de 5 p.c., tandis que les propriétaires, qui y vont toujours de hausses s'échelonneront entre 15 et 35 pour cent (en moyenne), ayant réduit leurs exigences à 8 p.c. Mais la question des services, notamment la sécurité, particulièrement importante dans un complexe de presque 800 appartements, semble avoir bloqué cette amorce de règlement.

Vendredi dernier, au cours d'une conférence de presse manifestement convoquée pour réfugier des articles publiées dans deux autres quotidiens de la métropole, le gérant général de Bellerive Acres Enrg., M. Lucien Lallouz, affirmait dans son communiqué: "Nous n'avons aucunement l'intention de négocier la proposition des locataires (...) Nous laisserons Me Lavigne rendre sa décision à la suite des prochaines décisions". M. Lallouz a par la suite affirmé qu'au moment où, il y a environ un an et demi, trois compagnies ontariennes et une compagnie québécoise ont racheté les Immeubles Bellerive du Montreal Trust, les états financiers de Bellerive accusaient un déficit accumulé de $4,000,000 (en 1972), avec un taux d'occupation de 68 p.c.; après avoir investi $1,000,000 en publicité, le Trust aurait réussi à atteindre un taux d'occupation de 99 p.c.... mais en diminuant parallèlement les services offerts à ses locataires, six mois avant que ne s'achève la transaction.

● Des critères contestés

"Nous ne sommes pas une conciergerie de luxe, mais plutôt un complexe familial", continue M. Lallouz, qui se plaint, comme d'ailleurs son avocat, Me Carl Therrien, de ce que la Loi et la Commission des loyers fassent préjudice à ce genre de complexe, en leur appliquant les mêmes critères qu'aux logements "classiques" n'offrant pas de services tels que piscine, sauna, dépanneur, nettoyeur, salon de coiffure garderie, marina, tennis, etc.

Photo Montréal-Matin — ARMSTRONG

A défaut d'autobus...

Non! non! non! N'allez pas croire qu'en raison de l'absence des autobus dans les rues de la métropole, hier, les motards du service de la police se sont transformés en bons samaritains pour dépanner les gens devenus piétons par la force des choses. C'est tout simplement parce que... Enfin, nous voulons dire que... Et bien, voilà, c'est parce que... Bien, pour être francs, on ne sait pas ce que le bonhomme fait jucher sur la motocyclette du policier. Une telle situation est tellement inusitée qu'on a oublié de poser la question aux personnes concernées.

L'enquête préliminaire du pompier Audard en octobre

par Michel BENOIT

Le pompier montréalais Marcel Audard, accusé hier matin en Correctionnelle de méfait commis lors de la dernière grève illégale des pompiers de Montréal, se présentera à nouveau devant les tribunaux, le 21 octobre prochain pour l'instruction de son enquête préliminaire.

En fait, selon le rapport des policiers, Audard aurait fermé une sortie d'alimentation d'un boyau d'arrosage, au cours d'un violent incendie qui ravageait complètement un immeuble, au 1701 avenue du Mont-Royal, abritant dix commerces et autant de logements.

C'est à la suite d'une recommandation de M. George Allison, nommé par l'ex-ministre de la Justice, Me Jérôme Choquette, pour élucider les 16 incendies déclenchés entre le 31 octobre et le premier novembre dernier, que le sapeur Audard, un des trois pompiers non syndiqués travaillant pour la ville, a été sommé de comparaître.

Quant à M. Yvon Bernard, porte-parole de la Fraternité des pompiers, il ne savait pas encore hier, si le syndicat allait défrayer le coût des procédures. Une résolution de l'exécutif et des directeurs sera soumise en septembre à l'assemblée générale pour connaître la position de ses membres.

Photo Montreal-Matin — ARMSTRONG

Chauffeurs d'autobus et opérateurs de métro ont manifesté leur mécontentement dans la rue, hier.

Métro et autobus: opérateurs et chauffeurs reprennent le volant

par J.-L. SAINT-GERMAIN

Depuis la première heure ce matin, les 3,400 chauffeurs d'autobus et opérateurs de métro de la CTCUM sont de retour au travail et le transport en commun à Montréal a repris ses activités pour le plus grand soulagement sans doute des quelque 500,000 usagers qui l'utilisent quotidiennement.

C'est par un vote unanime d'environ 2,000 que les chauffeurs d'autobus et opérateurs de métro réunis hier matin à l'auditorium du Plateau ont décidé de retourner au travail aujourd'hui et d'accorder au président de leur syndicat, M. Normand Hamelin, le mandat de poursuivre, ayant rejeté la dernière offre patronale, les négociations entreprises avec les autorités de la Commission de Transport de la Communauté Urbaine de Montréal.

"La CTCUM n'a pas eu le coeur de nous faire sa dernière proposition par écrit, a déclaré M. Hamelin, **mais,** a-t-il ajouté, **nous allons employer tous les moyens pour les forcer à négocier".**

"Si on retourne au travail, c'est pour le public, pas pour faire plaisir à Hannigan", de lancer le chef syndical avant que ne partent en défilé quelque 600 des syndiqués présents pour aller manifester devant les bureaux de la CTCUM et tenter de rencontrer sur-le-champ le président de cet organisme, M. Lawrence Hannigan.

Après avoir demandé aux membres de la Fraternité des Chauffeurs d'autobus de la CTCUM, des opérateurs de métro et autres services connexes de faire confiance à leurs dirigeants syndicaux, M. Hamelin a déclaré au cours d'une période de questions que son syndicat allait réussir à obtenir ce qu'il désirait sans "faire de casse" en employant divers moyens de pression, moyens qu'il n'a pas voulu divulguer pour le moment.

● Manifestation

Partis du parc Lafontaine, les quelque 600 manifestants ont défilé dans les rues Sherbrooke, St-Laurent et Craig jusqu'au siège social de la CTCUM où les représentants syndicaux, M. Hamelin en tête, ont tenté de rencontrer M. Hannigan ou ses représentants, mais sans succès.

Le chef syndical est ressorti de l'édifice après quelques minutes seulement pour déclarer à la foule des manifestants :

"J'ai des bonnes nouvelles pour vous autres ! Ils se sont poussés".

Et les manifestants, après avoir hué durant quelques instants les dirigeants de la CTCUM qui brillaient par leur absence, se sont dispersés dans l'ordre sous le regard bienveillant d'une poignée de policiers.

● Demandes syndicales

Le syndicat des chauffeurs d'autobus et des opérateurs de métro réclame la parité salariale avec Toronto, et exige $7.15 l'heure, alors que la CTCUM n'a offert jusqu'ici que $5.81 immédiatement, $6.10 en mars 1976 et $6.53 en novembre de la même année.

Le syndicat réclame également une amélioration des conditions de travail et, à ce sujet, M. Hamelin a déclaré que les membres de son syndicat refuseraient de travailler sur la ligne desservant l'aéroport Mirabelle tant que leurs conditions de travail ne seront pas connues et acceptées par le syndicat.

Les chauffeurs vont donc refuser jusqu'à nouvel ordre de leur syndicat toute nouvelle assignation, a-t-il dit.

"Les autres" de la CTCUM devront attendre

Le porte-parole du Front commun CTCUM affilié à la CSN et qui regroupe les syndicats d'employés de garage et de bureau, ainsi que les caissiers de la CTCUM, M. André Cayer, a déclaré hier que la CTCUM ne désire nullement négocier avec le Front commun actuellement, mais qu'elle concentre plutôt ses efforts pour en arriver à un règlement rapide avec les chauffeurs d'autobus et opérateurs de métro.

M. Cayer a dit, au cours d'une conférence de presse, que la contre-proposition globale faite par la partie patronale le 24 juillet dernier était le fidèle reflet des projets patronaux de 1972, et donc inacceptable par les syndiqués.

Les 1,600 employés de garage et préposés à l'entretien gagnent présentement en moyenne $5.05 l'heure et réclament une hausse de $2.65 l'heure répartie sur deux ans.

Les 350 employés de bureau et les 110 caissiers réclament pour leur part des hausses salariales d'environ 45 pour cent.

Actuellement en période de conciliation, ces syndicats auront le droit de grève le 27 août prochain.

Emprunt de $40 millions

Montréal en Suisse

Pour la seconde fois cette année, la ville de Montréal empruntera sur le marché suisse.

A son assemblée, hier, le comité exécutif a adopté une résolution visant à demander l'autorisation du lieutenant-gouverneur en Conseil pour l'emprunt d'une somme de 100,000,000 de francs suisses.

En dollars canadiens, ce montant représente environ $40 millions. Le premier emprunt effectué sur ce marché cette année avait été fait le 16 mai dernier et il totalisant $20 millions.

Pour la métropole, il s'agit du troisième emprunt d'importance depuis le début de l'année. Outre ces deux emprunts sur le marché suisse, la ville a récemment vendu sur le marché américain des obligations d'une valeur de $75 millions.

Photo Montréal-Matin — PA

Un chat de chien aveugle

Des chiens sont dressés pour guider les aveugles. Mais que faire lorsque c'est le chien qui est aveugle comme Napoléon, un caniche français? On fait comme la maîtresse de ce caniche, Mme Linda DeCicco, de Melrose, Mass., on dresse un chat pour guider le chien. Le chat Nefertiti accompagne le chien partout, et les deux mangent ensemble, dorment ensemble, jouent ensemble.

La police joue dur au golf

La police poursuit son enquête sur l'importation illégale de clubs de golf au Canada. Des policiers de la eGndarmerie royal eont saisi hier des équipements d'une valeur de $60,000 dans neuf boutiques de clubs sportifs de la région de Montréal.

Comme en Ontario, ou des descentes semblables ont eu lieu la semaine dernière, les droits de douane n'auraient pas été acquittés sur ces clubs importés des Etats-Unis.

Un porte-parole de la GRC a laissé entendre que l'enquête policière avait révélé plusieurs autres anomalies dans ce secteur de la contrebande.

Au seul Hillsdale Golf and Country Club, de Montréal, les policiers ont saisi 50 jeux de clubs.

Les clubs fabriqués aux Etats-Unis pour exportation au Canada doivent porter un numéro spécial, indiquant que les droits de douane sont inclus dans le prix de vente.

Ile Bizard

Des citoyens veulent bloquer les tours d'habitations

Le projet d'habitation à haute densité de la corporation Campeau a fait naître un mouvement de protestation à l'île Bizard et suscité chez les insulaires un intérêt inusité pour tout ce qui touche à la chose municipale. Lors de la dernière réunion régulière du conseil, la salle des délibérations était bondée, et une requête portant 611 signatures a été présentée au maire et aux conseillers.

La requête a été remise par le notaire Roland Milette, représentant du Comité pour la protection de l'environnement de l'Ile Bizard qui dirige le mouvement de protestation. Elle reconnaît que l'adoption d'un nouveau règlement de zonage le 7 janvier dernier s'est faite conformément aux prescriptions du code municipal, mais elle soutient qu'un "changement aussi important de plan d'urbanisme pour toute l'île Bizard aurait dû, avant son adoption, recevoir une plus grande publicité".

● Un référendum

En conséquence, les signataires de la requête réclament que des copies du règlement et du plan d'urbanisme soient fournies à tous les intéressés et qu'un référendum soit tenu dans trois mois "afin de déterminer si la majorité des résidants de l'île Bizard est d'accord avec le nouveau plan d'urbanisme".

L'opposition au changement de zonage se dessina en mai quand la corporation Campeau tint une conférence de presse pour annoncer son projet de tours d'habitations. A la réunion du conseil municipal en juin, le public fut mis au courant de l'adoption du règlement changeant le zonage à la grandeur de l'île, chose qui était passée inaperçue.

Le Comité pour la protection de l'environnement croit que le règlement "fut fait, préparé et payé par la corporation Campeau et qu'il assujettit à ses normes non seulement les terrains propriété de Campeau, mais aussi tous les autres".

Afin de connaître la réaction du conseil et discuter de la requête, la Comité réclame la tenue, le 18 août, d'une réunion spéciale du conseil à laquelle les citoyens auront droit de parole.

Photo Montréal-Matin — R. BERTRAND

"Les petites pas possible" de 1930

Magnifiques voitures des belles années! L'une d'entre elles qui prenait la route pour la première fois en 1930 s'est faufilée hier à travers les modèles récents histoire de prouver qu'elle portait à merveille ses 45 ans d'existence. Utilisée par la boulangerie Harrison Brothers pour la livraison du pain, elle fait aujourd'hui figure d'objet d'art.

Le "Red Power", la plus grande menace du pays

Le mouvement indien "Red Power" constituerait actuellement la plus grande menace à la sécurité du Canada.

C'est du moins ce que soutient la Gendarmerie royale du Canada dans un rapport qu'elle a préparé pour la délégation canadienne à la Conférence des Nations-Unies sur la prévention du crime. Cette conférence se tiendra à Genève, à l'automne. Elle devait avoir lieu à Toronto mais le gouvernement canadien a prié les Nations-Unies de la tenir ailleurs, à cause de la présence au Canada d'observateurs de l'OLP.

C'est à partir de l'étranger, précise la GRC dans son rapport, que souffle le vent qui anime le mouvement indien. Et ce vent viendrait d'extrémistes blancs ainsi que du mouvement indien des Etats-Unis.

La seconde menace à la sécurité du Canada viendrait de nouveaux citoyens d'origine cubaine, irlandaise ou autre qui pourraient passer des simples manifestations de pression à la violence.

MONTREAL MATIN

Président et Editeur
Luc Beauregard

Directeur de l'Information
Pierre Gobeil

Directeur des Sports
Bernard Brisset des Noe

Directeur de l'Information
— numéro du dimanche —
Michel Lord

Publié et imprimé par Montréal-Matin Inc., 2580 est, boul. St-Joseph, Montréal H1Y 2A3, C.P. 6032, Montréal H3C 3C8. Membre de l'ABC.

Téléphone: 527-9271. Petites annonces: 526-9231, 527-8511. Service à domicile : 521-2131. Tarifs d'abonnement, service à domicile: 7 jours, $1.50; samedi-dimanche, $0.50. Tarifs d'abonnement par la poste: 12 mois, $90.00; 6 mois, $45.00; 3 mois, $22.50; 1 mois, $7.50. Payable d'avance par mandat postal ou chèque au pair à Montréal. Courrier de deuxième classe. Enregistrement numéro 1175. Côte-Nord, par avion, 35¢; Etats-Unis, 25¢; Abitibi, Témiscamingue, 25¢; semaine-samedi, 30¢ dimanche.

La Presse Canadienne détient les droits exclusifs de reproduction des nouvelles publiées dans Montréal-Matin et attribuées à la Presse Canadienne, à la Presse Associée et à l'agence Reuter ainsi que nos informations locales. Tous les droits de reproduction de nos informations sont réservés.

Photo Montréal-Matin

Les huit détenus traduits en Cour municipale hier matin. De gauche à droite, René Fournier, Guy Godin, Michael Senick, Michel Brière, Jean-Miville Bois, Daniel Raymond, Yvan Beaudry et Gilles Brière.

10 arrestations, 123 chefs d'accusation

Important réseau de voleurs démantelé

par Serge LAMOUREUX

La nouvelle opération "10-13" déclenchée en fin de semaine lors d'une tentative de vol a complètement cassé les reins d'un important réseau de voleurs.

En chiffres, l'opération se traduit comme suit: 10 arrestations, saisie de deux armes à feu, 123 chefs d'accusation, des dizaines de causes de vol éclaircies (le tout aurait rapporté à ses auteurs une somme de $124,941) et récupération d'un montant de $2,025, provenant de vols.

Tout a commencé samedi dernier, lors d'une tentative de vol au restaurant Tic-Tac, rue Sherbrooke est. Un témoin a donné un signalement de la voiture des fuyards à une auto-patrouille de l'Unité mobile. La voiture a pu être interceptée, ses occupants capturés et l'enquête, confiée à la patrouille de nuit et à l'Unité d'enquête sur les homicides et les vols qualifiés de la CUM, s'est mise en branle.

Le résultat de cette opération "10-13" a été dévoilée hier matin. Neuf hommes et une adolescente de 15 ans ont été appréhendés en 24 heures, à la suite de quatre perquisitions. C'est au cours de la fouille de la voiture et de ces perquisitions que l'on a retrouvé les armes — un revolver de calibre .32 et un autre de calibre .45 — et une partie du butin.

● 61 vols qualifiés

Les 123 chefs d'accusation — conspiration, vols qualifié et complicité après le fait — portent sur 27 attaques de banque, quatre vols dans des établissements commerciaux et cinq tentatives de vols qualifiés.

La répartition des accusations se répartit comme suit: 61 pour vol qualifié, 57 pour conspiration et 5 pour tentative de vol qualifié.

● La ronde des comparutions

Huit d'entre eux ont comparu hier matin en Cour municipale pour répondre de ces crimes commis sur le territoire de la CUM et la banlieue. Il s'agit de René Fournier, 26 ans, Guy Godin, 20 ans, Michael Senick, 23 ans, Michel Brière, 21 ans, Jean-Miville Bois, 20 ans, Daniel Raymond, 18 ans, Yvan Beaudy, 18 ans et Gilles Brière, 19 ans, le frère de l'autre.

L'adolescente de 15 ans a été remise à la Cour du Bien-être Social et l'autre détenu, François Bélanger, 21 ans, devra comparaître en cour de justice de Saint-Jean pour des vols commis dans cette région.

La police précise que l'enquête se poursuit car trois autres jeunes gens sont recherchés dans cette même affaire.

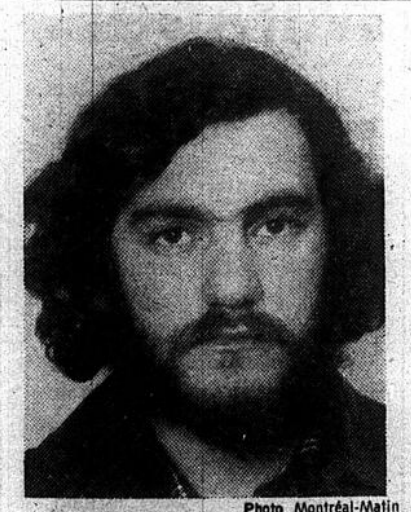

Photo Montréal-Matin

Michel Viscardi, 28 ans, recherché comme témoin important.

Recherché

Les membres de l'Unité des crimes contre la personne de la Sûreté du Québec recherche Michel Viscardi, âgé de 28 ans, comme témoin important en rapport avec la mort de Robert Lapierre, âgé de 27 ans, de LaSalle.

Le corps de Lapierre fut retrouvé à Sainte-Anne-des-Plaines, le 8 juillet dernier. Il avait été abattu de deux balles de carabine de calibre .22.

Toute personne pouvant fournir des détails sur les allées et venues de Michel Viscardi, est priée de communiquer avec l'Unité des crimes contre la personne de la SQ, à 395-4004 ou à 395-4120.

L'opération 10-13 a porté fruit

L'opération "10-13" qui a permis de démanteler un important réseau de voleurs — oeuvrant particulièrement dans la région métropolitaine — a nécessité la participation de 11 corps policiers et l'intervention de 26 enquêteurs.

L'opération a du coup amené la fermeture de 34 dossiers, devenant ainsi l'opération policière la plus importante depuis plusieurs années.

Le réseau a attaqué 15 succursales de la Banque canadienne nationale, six succursales de la Banque de Montréal, deux succursales de la Banque Toronto-Dominion, et trois autres succursales: Banque impériale de commerce, Banque d'épargne de la Cité et Districts de Montréal et une caisse populaire.

Deux pharmacies, un magasin Perrette et un restaurant ont également été attaqués par des membres du réseau.

Trois automobilistes se sont également fait voler leur véhicule-moteur à la pointe d'une arme offensive par ces jeunes gens.

Tous ces vols ont été commis, selon la police, entre le 21 février dernier et le 1er août.

Des millions pour Taillibert

par Marcel CHOUINARD

Les honoraires d'architecture du complexe olympique stade-mât-piscine ont été estimés à $15 millions et la plus importante partie de cette somme sera versée à l'architecte français Roger Taillibert.

Cette évaluation a été fournie hier par un représentant du mandataire-coordonnateur des Jeux, M. Bernard Lamarre, de la firme Lalonde, Valois, Lamarre, Valois et associés Inc., alors que se poursuivait l'étude du dossier olympique au conseil municipal de Montréal.

Après deux séances, les conseillers ne se sont toujours pas prononcés sur la demande d'un crédit supplémentaire de $116 millions pour compléter le financement des installations olympiques. Les travaux reprendront ce soir à 20 heures.

Quant à M. Taillibert, comme il a également participé à la conception de certains autres ouvrages, d'autres honoraires lui seront versés. Dans le cas du vélodrome, on estime que ces honoraires d'architecture atteindront $2.6 millions, pour le viaduc de la rue Sherbrooke, $500,000 et finalement pour les piscines du Centre Claude-Robillard, $100,000.

Le montant devant être versé à M. Taillibert ne peut être établi clairement puisque d'autres que lui ont effectué des travaux dans ce domaine dont la dividion de l'architecture du service des travaux publics de la ville de Montréal.

Interrogé par le conseiller Fainstat, le maire Jean Drapeau a affirmé au cours de cette assemblée que le contrat entre la ville et M. Taillibert n'avait toujours pas été signé, "mais qu'on a bon espoir de le signer bientôt", a-t-il dit. Invité de plus à révéler le montant versé jusqu'à maintenant en accompte à ce dernier, M. Drapeau a dit croire qu'il n'atteignait que $1,800,000.

Photo Montréal-Matin — P. BEAUDIN

600 milles en kayak

Claude Charbonneau, de Pointe-aux-Trembles est vraiment un fervent du kayak. Il y a un mois et demi, il se rendait à Trois-Pistoles par ce moyen de locomotion et revenait à Pointe-aux-Trembles de la même façon. Hier, il arrivait d'un voyage de 21 jours et 600 milles en kayak. Cette fois, il avait fait Montréal-Albany-Montréal.

Drapeau demande à Québec de payer pour le COJO

Le ministre des Finances du Québec, M. Raymond Garneau, a confirmé hier que la ville de Montréal avait approché le gouvernement provincial afin que ce dernier participe au financement temporaire des Jeux olympiques.

C'est le président du comité exécutif de la métropole, M. Gérard Niding, qui avait révélé la veille, au cours d'une séance du conseil, l'existence de pourparlers qui se sont déroulés jusqu'à maintenant entre lui, le maire Drapeau et le Premier ministre Robert Bourassa.

Une telle démarche a pour but d'inviter le gouvernement à prêter de l'argent au COJO pour que celui-ci paie plus rapidement les factures que Montréal lui envoie.

Jusqu'à maintenant, la ville a payé des comptes totalisant $210 millions, en rapport avec les Jeux, mais elle n'a reçu qu'une somme de $43 millions en guise de remboursement du Comité organisateur.

M. Garneau a tenu à préciser qu'il n'y avait eu, à l'heure actuelle, qu'un seul entretien entre le Premier ministre et l'administration Drapeau-Niding et qu'on n'avait demandé à ces derniers de préparer un document exposant tous les faits pertinents à cette demande.

Ce dossier devait être prêt pour le début du mois d'août, mais M. Garneau a dit hier qu'il ne serait complété que d'ici une quinzaine de jours.

Aucun engagement n'a encore été pris par le gouvernement et il ne serait en être autrement, comme l'a affirmé M. Garneau, tant que les autorités montréalaises n'auront pas fourni toutes les données de cette question.

Six bâtons de dynamite et Toronto n'existe plus

TORONTO (PC) — Un fanatique qui aurait avec lui six bâtons de dynamite pourrait pénétrer facilement dans la centrale créatrice d'énergie nucléaire à Pickering et tuer en l'espace de deux semaines toute la population de l'agglomération torontoise, soutient le député NPD de Toronto High Park à l'Assemblée législative de l'Ontario, le Dr Morton Shulman.

Le Dr Shulman a fait cette révélation mardi à Toronto, dans une conférence de presse.

Il a dit que vendredi il était entré dans l'usine nucléaire par une entrée qui n'était pas gardée et qu'il avait pu aller jusque dans un entrepôt de matériel radioactif.

Un ingénieur de la Commission fédérale de l'énergie atomique m'a expliqué le danger que représente pour la population ce manque de sécurité à Pickering, a dit le Dr Shulman.

"Il m'a déclaré, a-t-il précisé, qu'un bâton de dynamite tuerait tout le monde entre Ajax et Bay Ridges, une distance d'environ cinq milles, et que six bâtons, le vent soufflant dans une certaine direction, feraient mourir en l'espace de deux semaines toute la population de Toronto".

L'usine nucléaire de Pickering est située à une vingtaine de milles à l'est de Toronto.

Le Dr Shulman a dit que lorsqu'il s'est rendu à la centrale nucléaire il n'y trouva personne.

Il a ajouté qu'à plusieurs reprises déjà les députés de l'Opposition à l'Assemblée législative de l'Ontario avaient soutenu que l'on ne faisait preuve d'aucune prudence à Pickering, mais que les autorités avaient toujours prétendu le contraire.

"Ce que je raconte est peut-être incroyable, n'empêche que c'est vrai", a-t-il conclu.

Ouvrier tué à Mirabel

Un jeune homme de 19 ans a perdu la vie en fin d'après-midi hier, alors qu'il travaillait sur le chantier de l'aéroport de Mirabel.

Luc Bélanger, domicilié rue Brière, à Saint-Jérôme, tenait deux fils de haute tension dans ses mains, au moment où une grue mécanique a touché l'un des fils. Bélanger a été électrocuté. Il a été transporté à l'hôpital, mais les médecins ne purent que constater son décès.

Vous êtes-vous déjà arrêté à compter les soirées inutiles passées en compagnie de quelqu'un qui vous plaisait plus ou moins?

Pourquoi continuer à perdre ce temps précieux? Ne serait-il pas préférable de rencontrer une personne qui aurait les mêmes goûts, les mêmes affinités; former un couple! N'est-ce pas là un idéal que chacun de nous caresse au fond de son coeur?

Non, ce n'est pas démodé ou vieux jeu que de rechercher l'âme soeur, c'est plutôt logique! Pourquoi se contenter de n'importe qui à ses côtés quand un organisme peut vous aider à dénicher cette personne qui donnerait un visage à vos rêves?

L'INSTITUT HUMANISTE

ouvre toutes grandes ses portes à vous, chers amis, qui avez compris que le partage est essentiel dans la vie!

Composez

845-9161

OU ENCORE VENEZ NOUS VOIR!

Carole Hutchison
FONDATRICE

LE PLUS GRAND CENTRE DE RENCONTRE AU CANADA

INSTITUT HUMANISTE

ASTRO CLUB

1700, RUE BERRI
Palais du Commerce, Suite 24

845-9161

•

Publi-Reportage

Il tient son fils de 3 ans en otage

EDMONTON (PC) — Un homme armé, après avoir gardé son fils de trois ans comme otage, pendant sept heures, dans une roulotte derrière leur résidence du centre d'Edmonton, s'est rendu à la police tôt mardi matin.

Jusqu'au moment de se rendre, à l'aube, cet homme a tiré trois coups d'une carabine de calibre 308, dont la puissance aurait permis de tuer un orignal à 300 pieds, selon un policier.

L'une des balles a failli blesser un policier adossé à un mur, à environ 40 pieds de la roulotte. Aussitôt après la première détonation, lundi soir à 23 h 15, la police a ceinturé le secteur où se trouvait la maison.

Cet incident se serait apparemment produit à la suite d'une querelle entre cet homme et sa femme, laquelle est demeurée dans la maison avec leurs trois autres enfants, âgés de 11, 8 et 2 ans.

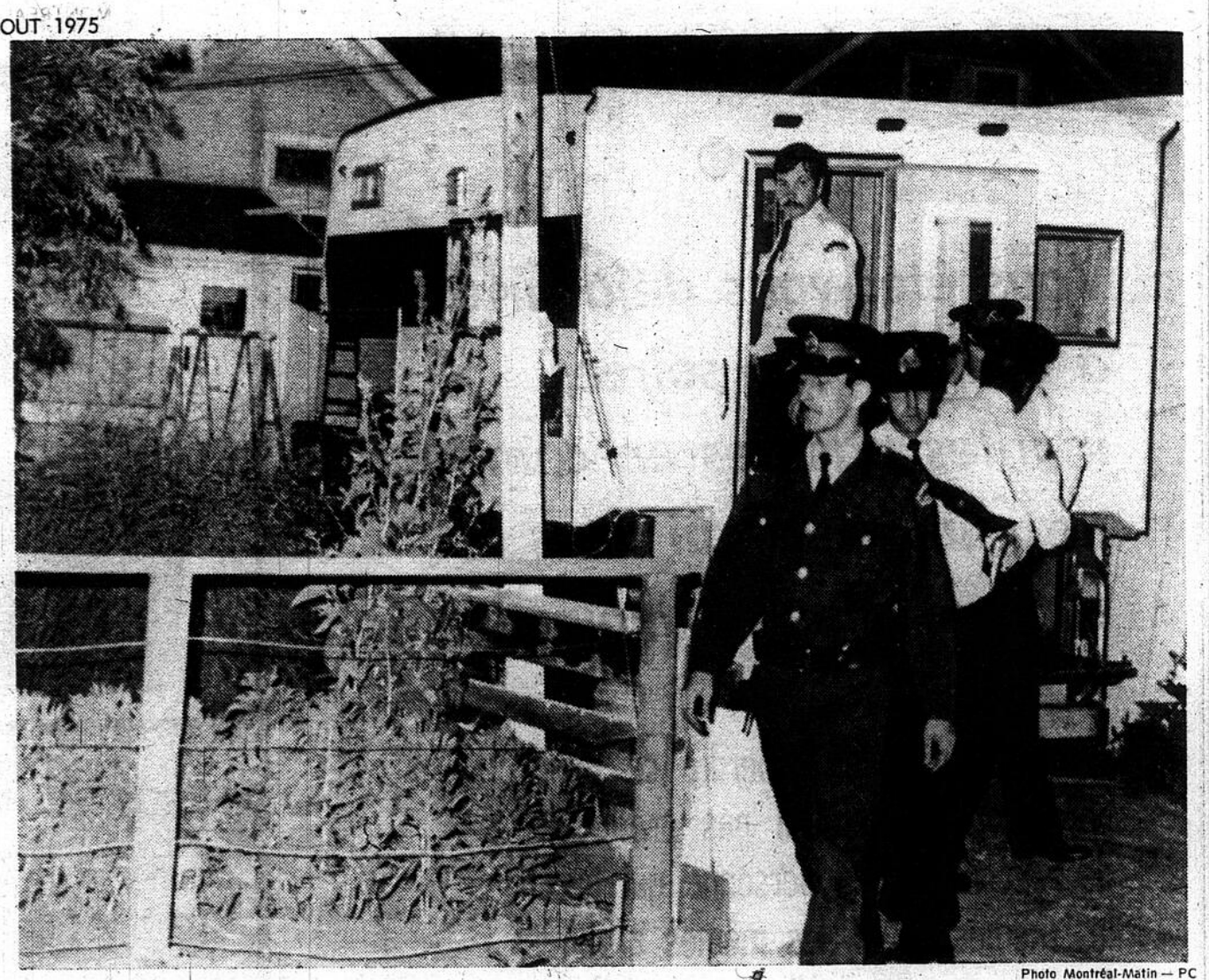

Photo Montréal-Matin — PC

Le drame est terminé, l'homme s'est livré à la police d'Edmonton qui a libéré son fils et fouille maintenant sa roulotte de camping où il s'était retranché durant sept heures.

GM a donné $100,000 aux libéraux et conservateurs

WASHINGTON (PA) — Selon un administrateur de la Société General Motors, l'entreprise a contribué pour un montant de $50,000 à chacun des deux principaux partis politiques canadiens: les libéraux au pouvoir et les conservateurs de l'opposition.

C'est ce qui ressort d'une lettre en date du 9 juillet adressée par l'administrateur en question, M. James Johnston, à M. Jack Blum, enquêteur de la sous-commission des sociétés multinationales du Sénat américain.

Les cadres de GM ont affirmé lors de l'assemblée annuelle des actionnaires, le 23 mai, que de telles contributions n'étaient pas interdites par les lois canadiennes.

Le directeur général de GM, M. Thomas Murphy, avait refusé, à l'époque, de révéler le montant des contributions, indiquant simplement qu'il s'agissait d'un "montant modeste" de cinq chiffres.

La lettre de M. Johnston a été rendue publique, par la sous-commission sénatoriale, qui enquête sur des affaires de pots-de-vin et de corruption politique auxquelles auraient été mêlées des entreprises ayant leur siège social aux Etats-Unis.

Le français met des vies en danger!

VANCOUVER (PC) — La politique fédérale de communications bilingues aux aéroports québécois met des vies humaines en péril, soutient le président de l'Association des pilotes de lignes du Canada, Ken Maley.

"Tandis qu'à travers le monde, l'anglais devient la langue de l'aviation, le Canada va à contre courant en la matière, et un jour viendra où, au Canada, la confusion créée par l'usage du français aux aéroports y apportera un grave accident", a ajouté Ken Maley, qui donnait alors, mardi, à Vancouver, une interview sur le congrès de son association. Ce congrès débute dans cette ville mercredi.

M. Maley a déclaré que le bilinguisme était en vigueur depuis l'an dernier aux aéroports dans cinq régions du Québec et qu'il s'attendait à ce que cette politique soit appliquée au nouvel aéroport international de Montréal, à Mirabel.

Selon Walter McLeish, directeur général de l'aviation civile au Canada, l'introduction d'une seconde langue dans l'aviation canadienne constitue un danger public, a conclu M. Maley.

Un Boeing avait le feu à son train

VANCOUVER (PC) — Les vols ont été retardés de deux heures à l'aéroport international de Vancouver, hier, après qu'un Boeing 707 de la société néerlandaise de vols nolisés Martinair eut été obligé d'avorter son décollage de la piste principale en raison d'un incendie qui s'était déclaré dans son train d'atterrissage.

Le service d'incendie de l'aéroport a rapidement éteint les flammes mais l'avion était toujours sur la piste ce matin alors que les équipes au sol procédaient à la vidange des réservoirs de carburant.

Les passagers ont passé la nuit dans un hôtel local.

Des Juifs veulent faire excommunier Kissinger

NEW YORK (UPI) — Un groupement juif a annoncé son intention de procéder à l'excommunication du secrétaire d'Etat Henry M. Kissinger qu'il considère comme **"la plus grande menace pour... des millions de Juifs depuis les jours sombres de la Seconde Grande Guerre".** Il s'agit de la Conférence des présidents des grandes organisations activistes juives américaines qui envoie un représentant en Israël dans le but de consulter les autorités rabbiniques sur les procédures d'excommunication. Ce représentant, Shnuel Knopfler, est déjà en route pour l'Etat d'Israël.

Le rabbin Shlomo Thaler, vice-président exécutif de la Conférence, dit que le rite juif d'excommunication, ou "Cherem", est "presque un dernier recours du peuple juif". **"Pour mériter de son peuple un châtiment aussi dur, explique Thaler, un Juif doit se rendre coupable d'actes véritablement dangereux pour la survie physique ou spirituelle du peuple juif.**

"Il ne fait aucun doute que Henry Kissinger est coupable d'un tel crime... Il est aujourd'hui la plus grande menace pour des millions de juifs depuis les jours sombres de la Seconde Grande Guerre".

Thaler n'a pas précisé la nature du "crime" de Kissinger, mais il semble qu'il s'agisse du rôle joué **Juifs depuis les jpurs sombres de la** politique américaine pressant Israël de céder du territoire à l'Egypte comme moyen d'en arriver à un règlement au Moyen-Orient.

Durant les deux à trois semaines qu'il passera en Israël, Knopfler rencontrera les grands rabbins. Au retour du représentant de la Conférence, dit Thaler, "nous procéderons à l'excommunication" de Henry Kissinger.

Prix du poulet plus élevé?

Le consommateur pourrait bien payer le poulet plus cher d'ici quelque temps. Au rythme où les têtes tombent (un demi-million depuis jeudi) sous le "coup" de la chaleur dans les poulaillers du Québec, les pertes même si elles ne sont pas encore évaluées avec exactitude, pourraient atteindre une ampleur catastrophique.

Et si c'était le cas, le consommateur héritera probablement, expliquait hier un porte-parole de la Fédération des producteurs de poulet, d'une partie de la note en voyant grimper le prix du poulet.

Le risque est grand puisque déjà, les premiers rapports qui parviennent des différentes régions du Québec indiquent que ces pertes sont considérables. D'après un estimé rapide, la vague de chaleur qui a tué des dizaines de milliers de poulets depuis la semaine dernière entraînerait des pertes de l'ordre de $600,000 pour les aviculteurs.

La production hebdomadaire de poulets au Québec se situe entre 1,200,000 et 1,400,000. En quatre jours (de jeudi à dimanche) il en serait morts environ 500,000 soit plus du tiers de la production.

A titre d'exemple, M. Arthur Simoneau de Saint-Hugues, dans le comté de Johnson a perdu au cours du week-end 2,000 poulets sur un élevage de 16,000. A Saint-Gabriel de Brandon, M. Lafrenière en a perdu 30,000 sur une production de 50,000 au cours de la même période.

Futur président de la SHQ?

Lucien Saulnier ne confirme rien

(PC) — **Le président de la Société de développement industriel, SDI, M. Lucien Saulnier, n'a pas infirmé ni confirmé la nouvelle à l'effet qu'il serait bientôt nommé à la présidence de la Société d'habitation du Québec, SHQ.**

Rejoint à son domicile de Montréal, M. Saulnier a refusé de "faire des commentaires sur des spéculations".

''Les journalistes sont mieux informés que je le suis, s'ils avancent une telle chose. Quant à moi, je reste à la SDI pour le moment'', a-t-il précisé.

Selon le quotidien montréalais Le Devoir, l'ex-président de la Communauté urbaine de Montréal se verra confier prochainement le mandat de ranimer la SHQ, qui retourne chaque année des millions de dollars offerts par le gouvernement fédéral, faute de programme de rénovation urbaine et de dynamisme pour les susciter.

Le journal, qui dit tenir ses informations de sources proches du ministre de l'Industrie et du Commerce, précise que l'emploi judicieux des crédits fédéraux inutilisés par la SHQ, permettrait une relance de l'industrie de la construction au lendemain des Jeux olympiques de 1976.

Selon Le Devoir, c'est dans cette perspective que la Société d'habitation, qui relève actuellement du ministère des Affaires municipales, passera bientôt sous la juridiction du ministère de l'Industrie et du Commerce.

Avant d'être nommé à la SDI, pour en définir les grandes orientations, M. Saulnier a assumé la tutelle de la Commission de l'industrie de la construction.

C'est également lui qui a été chargé par le gouvernement de régler l'épineux problème de la cartonnerie de Cabano.

Sa mutation à la SHQ serait annoncée officiellement au cours des prochaines semaines.

Affaire de drogue

Neuf accusations

SAULT STE-MARIE, Ont. — Neuf personnes ont été accusées de conspiration pour trafic de drogue à Sault Ste-Marie, suite à la plus grande saisie du genre au Canada, selon la GRC.

Quelque 235 livres de phencyclidine, connue sous les initiales P.C.P., ont été saisies au cours de la fin de semaine près de Wawa, à environ 165 milles au nord de Sault Ste-Marie.

La police estime la valeur de la saisie à un million de dollars, soit quelque 10 millions de dollars une fois distribuée sur la rue.

Six des neuf personnes ont comparu en cour hier à Sault Ste-Marie, tandis que des mandats d'arrestation ont été émis contre les trois autres personnes.

L'as-tu ton Matin?

Photo Montréal-Matin — GLOBE

MONTREAL MATIN

LE MONDE

Photo Montréal-Matin — UPI

Camp de réfugiés anéanti

La désolation régnait, hier, au camp de réfugiés palestiniens, Al Bourgoulieh, qui fut complètement détruit par des avions de guerre israéliens. On rapporte que six personnes ont été tuées et 28 autres blessées. Plus de 50 maisons ont été rasées au sol.

Neuf otages libérés

KUALA LUMPUR (UPI, AP) — Les terroristes, retranchés à l'intérieur de l'ambassade des Etats-Unis, ont commencé, hier, à libérer les otages qu'ils retiennent prisonniers depuis lundi dans les locaux consulaires.

Une Australienne et ses trois enfants, ainsi qu'une Malaise et ses deux enfants ont quitté librement l'ambassade où l'on pense que le commando détiendrait une cinquantaine de personnes au total.

Selon un porte-parole de l'ambassade des Etats-Unis, une Américaine et sa mère, de nationalité malaise, ont également été libérées, de même qu'une vieille femme malaise, Mme S.C. Choo, qui paraissait épuisée et qui a été sortie de l'immeuble sur un brancard. Elle fut transportée peu après en ambulance à l'hôpital.

La libération de ces otages est intervenue quelques heures après l'arrivée de cinq extrémistes japonais qui ont été libérés par les autorités de leur pays, ainsi que l'exigeait le commando, et qui ont été transporté jusqu'à Kuala Lumpur à bord d'un DC-8 de la compagnie JAL.

● Même avion

C'est ce même avion qui doit transporter les membres du commando, apparemment au nombre de six, hors du pays. Placé sous une bonne garde à l'aéroport, l'appareil a été ravitaillé en vivres et en carburant et demeure prêt à décoller pour une destination encore inconnue. Le plein de ses réservoirs lui permet de couvrir une distance de quelque 4,800 milles sans escale.

Selon certaines informations, toutefois, l'équipage a demandé à bénéficier de 12 heures de repos avant de reprendre l'air. Le décollage interviendrait en conséquence aujourd'hui.

Dès leur sortie, les otages libérés ont pris place dans des ambulances et des voitures de police qui les ont sans doute conduits vers des hôpitaux.

La plupart d'entre eux se trouvaient au neuvième étage de l'immeuble où se trouvent les services consulaires américains et l'ambassade de Suède, lorsque le commando est intervenu lundi.

A un certain moment, au cours des négociations pour faire libérer les otages, le commando aurait exigé de nouvelles conditions, soit une "grande somme d'argent" des gouvernements de la Malaisie, du Japon et de la Suède.

Parmi les otages figurent notamment le consul américain, M. Robert Stebbins, et le chargé d'affaires suédois, M. Frederik Bergenstrahle.

Une sonde Viking sur Mars

CAP CANAVERAL (AP) — Propulsée dans l'espace par une fusée Atlas-Centaur, une sonde américaine Viking sera lancée le 11 août en direction de Mars avec pour mission d'établir s'il existe ou a existé une vie sur la "planète rouge".

En ligne droite, la distance à parcourir est de 192 millions de milles. Mais Viking prendra le chemin des écoliers et décrira une courbe de 441 millions de milles autour du Soleil avant d'atteindre Mars, onze mois après le lancement. Le 4 juillet 1976, un module quittera la sonde restée en orbite pour se poser sur la surface de la planète et y travailler 90 jours.

"C'est de loin notre vol nonhabité le plus ambitieux, a déclaré M. A H. Lavender, porte-parole de la NASA. Cette mission doit permettre aux scientifiques de donner une réponse à la question de vie sur Mars".

Ces vols coûteront à la NASA quatre fois ce qu'a coûté aux Etats-Unis la récente mission Apollo-Soyouz — un milliard de dollars, estime-t-on.

D'après les savants, une certaine forme de vie serait possible sur Mars, planète sèche et froide à l'atmosphère beaucoup plus raréfiée que celle de la Terre.

● Expérience

Les Américains ont, en fait, commencé à s'intéresser de près à Mars, qui est à peu près de la grosseur de la Terre, dès les années '60, avec l'envoi de trois sondes Mariner.

Le premier Viking recherchera, au moyen d'instruments sensibles à la chaleur et à l'eau, le meilleur point d'atterrissage dans une vaste plaine appelée Chryse, le second se dirigera vers une zone appelée Mare Acidalium.

TOUR DE TERRE

● La pègre s'en mêle

DETROIT — Mickey Cohen, figure bien connue dans le monde du crime sur la côte ouest, a révélé, hier,, que des "proches" de la famille Hoffa lui avaient demandé de se servir de ses contacts au sein de la pègre pour connaître le sort réservé à James Hoffa, ancien président de la puissante union des Teamsters. De son côté, le fils du disparu a offert une récompense de $200,000 à quiconque pourra lui fournir des renseignements sur la disparition de son père.

Un second mystère semblait vouloir se greffer au premier.

En effet, on était sans nouvelle, depuis quatre jours, de Charles L. "Chuckie" O'Brien, considéré comme le "fils adoptif" de James Hoffa; mais ce dernier a donné signe de vie, hier soir. Il était tout simplement en voyage d'affaires.

● Nouveau gouvernement

LISBONNE — Le général Vasco Gonçalves, premier ministre, a repris ses efforts en vue de la formation d'un nouveau gouvernement, après avoir obtenu un vote de confiance de la part de 50 officiers réunis au quartier général de la région militaire de Lisbonne. Selon un porte-parole, le général Gonçalves restera chef du gouvernement et conservera vraisemblablement le titre de premier ministre.

● Triste anniversaire

HIROSHIMA — Il y a 30 ans aujourd'hui, une explosion atomique dévastait la ville d'Hiroshima, faisant 200,000 morts et plongeait le monde dans une ère nouvelle et terrifiante. Le 6 août 1945, à 8h15, une superforteresse B-29 américaine, dénommée "Enola Gay" larguait une seule bombe sur Hiroshima, ville du sud du Japon.

● Approbation

MOSCOU — Les observateurs politiques à Moscou estiment que l'Union soviétique est sortie de son mutisme sur le coup d'Etat au Nigeria, qui a renversé, la semaine dernière, le général Yakubu Gowon et a manifesté son soutien au nouveau régime de manière indirecte à travers l'agence Tass. L'agence souligne que la plus puissante des centrales syndicales du Nigeria a annoncé qu'elle était favorable au nouveau gouvernement, ce qui est interprété comme une approbation du Kremlin.

● Trafic d'enfants

MURCIE — D'après le journal espagnol "Joha del Lundes", un déplorable trafic sévit dans la province d'Alicante où des enfants adoptables sont vendus pour des sommes pouvant atteindre $9,000. La plupart de ces enfants, déclare le journal, sont nés de mères célibataires ou séparés qui ont accouché secrètement à Alicante.

veux-tu savoir? donne ton nom.

LA COMMISSION DE FORMATION PROFESSIONNELLE MONTRÉAL MÉTROPOLITAIN
en collaboration avec
LES COMMISSIONS SCOLAIRES ET LES CEGEPS DE LA RÉGION
LES CENTRES DE MAIN-D'ŒUVRE DU CANADA

cours de formation professionnelle gratuits offerts aux adultes

Dans le cadre du programme de formation professionnelle, les adultes inscrits aux cours à plein temps sont éligibles à une allocation de formation. Il est à noter que les cours à temps partiel sont essentiellement des cours de perfectionnement.

QUI PEUT S'INSCRIRE?

Pour être admissible aux cours de formation professionnelle il faut être âgé d'au moins seize ans au 30 juin 1975, ne pas avoir fréquenté l'école d'une façon régulière pendant une période de douze mois, satisfaire aux exigences propres à chaque genre de cours.

OÙ S'INSCRIRE?

Cours à plein temps: Au Centre de main-d'œuvre du Canada de votre localité.

Cours à temps partiel: Au centre d'inscription de l'institution qui offre le cours.

DEMANDES DE RENSEIGNEMENTS

Pour obtenir des renseignements additionnels ou une copie du prospectus «Formation professionnelle des adultes — Session automne 1975» s'adresser à:

LA COMMISSION DE FORMATION PROFESSIONNELLE
MONTRÉAL MÉTROPOLITAIN
5350 rue Lafond

374-3510
de 9h à 21h

Les cours offerts se situent à l'intérieur des techniques suivantes:

NIVEAU SECONDAIRE

TECHNIQUES AÉROSPATIALES
TECHNIQUES AGRICOLES
TECHNIQUES DE L'ALIMENTATION
TECHNIQUES ARTISTIQUES
TECHNIQUES COMMERCIALES
TECHNIQUES DE LA CONSTRUCTION
TECHNIQUES DU DESSIN
TECHNIQUES ÉLECTROTECHNIQUES
TECHNIQUES DE L'ÉQUIPEMENT MOTORISÉ
TECHNIQUES HYDROTHERMIQUES
TECHNIQUES DE L'IMPRIMERIE
TECHNIQUES DE LA MÉCANIQUE
TECHNIQUES PARA-MÉDICALES
TECHNIQUES DU PLASTIQUE
TECHNIQUES DES SCIENCES
TECHNIQUES SERVICES ÉDUCATIFS ET PERSONNELS
TECHNIQUES DU TEXTILE, DE LA CHAUSSURE ET DU CUIR

NIVEAU COLLÉGIAL

AÉROTECHNIQUE
APPLICATION THERMIQUE DU BÂTIMENT
BIBLIOTECHNIQUE
ÉLECTROTECHNIQUE
GRAPHISME PUBLICITAIRE
INFORMATIQUE
PROCÉDÉS MÉTALLURGIQUES
SCIENCES GRAPHIQUES
SECRÉTARIAT
TECHNIQUES ADMINISTRATIVES
TECHNIQUES AUXILIAIRES DE LA JUSTICE
TECHNIQUES DENTAIRES
TECHNIQUES DE DIÉTÉTIQUE
TECHNIQUES D'ÉDUCATION SPÉCIALISÉE
TECHNIQUES DE FABRICATION MÉCANIQUE
TECHNIQUES GÉODÉSIQUES
TECHNIQUES INFIRMIÈRES
TECHNIQUES DE LOISIRS
TECHNIQUES DE LA MÉCANIQUE
TECHNIQUES DE RECHERCHES PSYCHO-SOCIALES
TECHNIQUES DU TEXTILE
TECHNIQUES DE L'ARCHITECTURE
TECHNOLOGIE DU BÂTIMENT ET DES TRAVAUX PUBLICS
TECHNIQUES DU GÉNIE CIVIL
TRAITEMENT DES EAUX
MULTIDISCIPLINAIRES

MONTREAL MATIN

EDITO-MATIN

Editorialiste en chef : Marc Laurendeau.
Equipe éditoriale : Daniel Latouche, Solange Chaput-Rolland, Joseph Bourdon, Maurice Huot.
Collaborateurs : Matthias Rioux, Louis Wiznitzer, Noël Ménard.

Le grand jeu des négociations

Hier encore, les Montréalais ont été privés de leur service d'autobus et de métro. Comme la température était fort clémente, personne ne semble s'en être inquiété, ni la fraternité des employés ni les autorités municipales, pas plus que le grand public. A

DANIEL LATOUCHE

défaut de négocier sérieusement, on préfère **jouer** à la journée d'étude. On doit cependant se demander si une telle tactique est aussi efficace que le laisse croire le syndicat.

Il ne s'agit pas ici de s'apitoyer sur le fait que c'est encore une fois la pauvre population qui fait les frais de cette tactique. C'est là un argument vieux comme le monde, que les autorités nous ressortent à chaque fois qu'elles tentent de discréditer l'utilisation par les employés d'un service public d'un droit de grève qu'elles n'ont pas eu le courage politique de leur refuser dès le début.

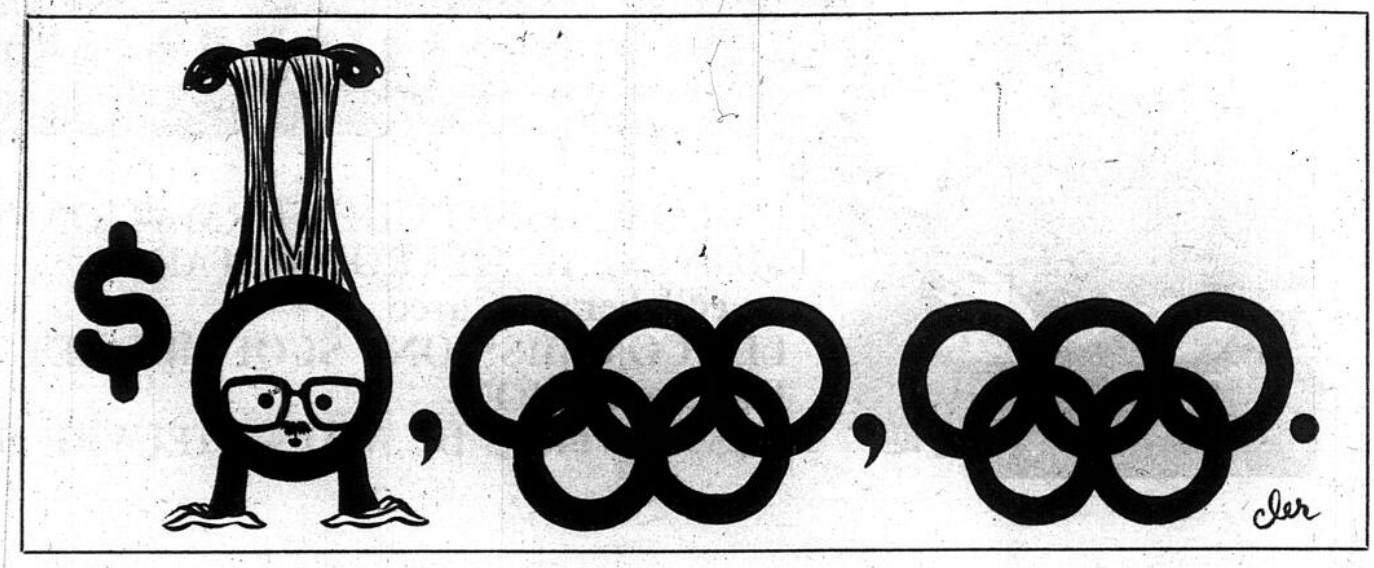

Bon, là n'est pas la question. Le syndicat utilise l'arme de la journée d'étude pour atteindre trois objectifs : (1) pousser l'opinion publique à faire pression sur les autorités de la CTCUM afin que celles-ci acquiescent aux demandes de la fraternité ; (2) prouver à l'employeur que le syndicat est prêt à aller jusqu'à la grève totale pour obtenir satisfaction, et (3) maintenir un haut degré de mobilisation parmi les membres du syndicat. Examinons à tour de rôle chacun de ces objectifs en fonction des événements de la journée d'hier.

Si on choisit la journée d'étude de 24 heures, c'est que l'on ne veut pas trop incommoder le public montréalais et ainsi perdre son appui. Mais si tel est le cas, on voit mal pourquoi ce même public ferait pression auprès des autorités municipales pour leur forcer la main. D'ailleurs, même en supposant tous les Montréalais unanimes dans leur appui aux syndiqués, il reste difficile d'imaginer comment un tel appui pourrait être canalisé en pressions politiques. Les gens de la rue Saint-Norbert ont vite réalisé que rien ne pouvait faire bouger les autorités municipales lorsqu'elles sont décidées à se boucher les oreilles.

Quant à la CTCUM, même si elle n'affiche pas un grand respect pour le degré de conscience syndicale d'une fraternité qui s'est littéralement laissé grignoter depuis 5 ans, elle n'est cependant pas assez naïve pour croire que ses employés ne sont pas prêts à aller jusqu'à la grève totale.

Reste l'argument de la mobilisation des syndiqués qui, lui, nous apparaît mieux fondé. Par des actions limitées, dont les répercussions sur les chèques de paie ne sont pas énormes, la fraternité réussit ainsi à convaincre ses membres les plus récalcitrants d'embarquer dans le mouvement. Il s'agit pour le syndicat de faire la démonstration d'un vaste appui populaire et de la faiblesse d'un employeur qui préférerait une grève en bonne et due forme plutôt que de telles tactiques de guérilla.

Mais le but d'une telle tactique de harcèlement est de préparer un mouvement plus général. Les prochains jours nous permettront d'évaluer les résultats de cette tactique.

Quand on parle de discrimination

Des efforts assurément louables sont accomplis depuis quelque temps pour combattre la discrimination sous toutes ses formes. S'il existe une charte des Droits de l'homme qui lie tous les pays adhérant aux Nations Unies, la province de Québec possède également une "Charte des droits et libertés de la personne", adoptée il y a quelque temps, tandis qu'à Ottawa, le ministre de la Justice, M. Otto Lang, a déposé un projet de loi visant aussi à combattre la discrimination basée sur le sexe, la race, etc.

Tout cela est fort bien mais on se demande, parfois, si dans tout cela on n'oublie pas les droits de la famille, les droits des individus qui forment la famille.

Beaucoup de familles — c'est-à-dire un père, une mère et des enfants — éprouvent des difficultés inouïes à se loger convenablement, non pas parce que les loyers sont trop élevés mais tout simplement parce qu'on refuse de louer nombre de logements — pourtant parfois très vastes — à des familles avec enfants ! Nombre de pères et de mères pourraient raconter leurs aventures à ce sujet.

Le propriétaire possède assurément des droits inaliénables de disposer de son logement comme il l'entend et il peut avoir d'excellentes raisons de refuser de louer à certains locataires. Cependant, il y a des circonstances où l'on peut également se demander si nous ne nous trouvons pas en face d'une discrimination pure et simple, aussi grave qu'une discrimination à cause de la couleur de la peau, de la langue ou du sexe.

Joseph BOURDON

Tous des pompistes?

Le service de l'automobile dans les meilleures conditions intéresse à peu près tout le monde. Or l'Association pétrolière du Québec a tenté cette semaine de démontrer les vertus des stations d'essence dites de libre-service, c'est-à-dire celles où l'automobiliste peut jouer au pompiste en se servant lui-même, moyennant un léger rabais sur le prix de l'essence.

L'APQ, qui groupe une quinzaine de compagnies de pétrole et d'huile, affirme que, selon une enquête tenue l'an dernier, 60 p.c. des Québécois ont déclaré vouloir essayer ce "nouveau service".

L'APQ ajoute que les stations

MAURICE HUOT

d'essence traditionnelles, c'est-à-dire où un personnel de service est maintenu pour remplir les réservoirs d'autos, gonfler les pneus, laver la voiture et faire des ajustements mineurs à la mécanique, vont survivre.

Pourquoi donner un bon coup de pouce aux stations de libre-service, en affirmant qu'elles sont déjà très populaires, pour ensuite dire que les stations traditionnelles ne sont pas menacées ? C'est ce qu'on comprend mal.

Les compagnies de pétrole, qui exercent déjà un monopole depuis la raffinerie jusqu'au poste d'essence, devraient se retirer du commerce de détail, laissant le champ libre à la concurrence et un véritable choix au consommateur, qui irait à la station la plus commode pour lui ou à celle dont le propriétaire véritable lui offrirait une plus grande gamme de services à coût raisonnable.

Quant aux stations de libre-service, on aura fort à faire pour nous faire croire que l'automobiliste pourrait y trouver les avantages des stations traditionnelles.

Maurice HUOT

Le feu a détruit 41,004 acres de bois

Mille cent quatre-vingt-seize feux de forêts, 41,004 acres dévastés... et l'été n'est pas fini. Le bilan est assez impressionnant quand on sait que depuis avril 1975, les forêts du Québec ont été frappées par trois fois plus d'incendies et que la superficie détruite est six fois plus grande que l'an dernier, à pareille date.

● "Cause humaine"

Ce n'est pas tant la chaleur que la "main de l'homme" qui est à l'origine des incendies forestiers. "La principale cause est humaine", souligne un porte-parole du ministère des Terres et Forêts. On se souvient qu'en juin dernier, le ministère avait annoncé son intention de fermer les forêts et parcs gouvernementaux au public mais la vague de chaleur s'était alors résorbée et les autorités n'avaient pas eu à prendre une telle mesure.

● Feux en activité

Malgré la chaleur intense que nous connaissons depuis quelques jours, le nombre de feux en activité est assez réduit comparativement à d'autres périodes de l'été. On rapportait hier vingt-trois incendies forestiers dans les forêts du Québec dont vingt-deux sont maîtrisés. Les régions touchées sont la Gaspésie (cinq feux), la Mauricie (un), la région du Saguenay-Lac Saint-Jean (un), l'Outaouais (cinq) et le Nord-Ouest (11).

Christina Onassis vit à l'italienne

ROME (Reuter) — Christina Onassis Andreadis et son époux, Alexandre, ont passé une partie au moins de leur lune de miel à Rome.

"Il Messagero", a publié mardi deux photographies du couple prises via Condotti. Mme Andreadis y a acheté plusieurs sacs à main et son mari des chemises en soie.

Le couple est ensuite reparti en Rolls Royce pour une destination inconnue.

DÉTENTE ET CONFORT D'AUTOMNE

VÊTEMENTS PRATIQUES À PRIX TRES MODIQUES

SVP LaSalle sélection valeur prix

● Prix en vigueur jusqu'à samedi ● Tant qu'il y en aura ● Nous nous réservons le droit de limiter les quantités

Satisfaction garantie ou argent remis

LaSalle

Plan MISE-DE-CÔTÉ

LONGUEUIL	210 St-Jean
ST-HUBERT	3555 boul. Taschereau
ST-HENRI	3735 o. Notre Dame
N.D.G.	2110 Décarie
LASALLE	1277 Shevchenko
LACHINE	Notre Dame et 32ème Ave.
PTE-AUX-TREMBLES	11950 E., Sherbrooke
CRÉMAZIE	8965 St-Laurent
ROSEMONT	5680 Iberville
AHUNTSIC	Fleury et Lajeunesse
MONTRÉAL-NORD	5630 E., Henri Bourassa
ST-VINCENT-DE-PAUL	4615 boul. Lévesque
LAVAL	1770 boul. des Laurentides
PIERREFONDS	9006 boul. Lalonde
STE-THÉRÈSE	156 Turgeon
ST-JÉRÔME	Centre d'achats Lafontaine
CHÂTEAUGUAY	116 St-Jean Baptiste
BOUCHERVILLE	Centre d'achats La Seigneurie

Photo Montréal-Matin — PC

La police provinciale de l'Ontario est sur les dents depuis l'évasion de Kelly.

L'évadé Kelly: toute la police de l'Ontario le recherche

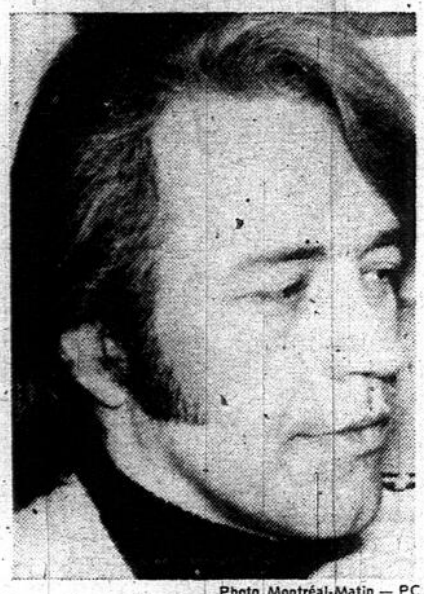

Photo Montréal-Matin — PC

Donald James Kelly, 36 ans, considéré comme très dangereux.

NORTH BAY, Ont. (PC) — Le chef de police William Wotherspoon a assuré, mardi, que Donald Kelly, l'individu qu'environ 150 policiers recherchent depuis qu'il s'est évadé, samedi, de la prison de North Bay, connait les boisés des environs comme le creux de sa main.

Kelly est âgé de 36 ans et attendait de subir son procès, sous l'inculpation de deux accusations de meurtre. Les chercheurs sont d'avis qu'il doit en ce moment marcher à travers les bois pour tenter d'atteindre la route No 11. On le dit fortement armé.

Kelly est un véritable artiste de la tromperie, a dit le chef Wotherspoon. "Pour le moment, nous ne savons pas du tout ce qu'on peut attendre de lui."

D'après le sergent Ron Bailey, Kelly a déjà menacé de blesser ou tuer six policiers. "Les menaces contre la police, ce n'est rien de nouveau ici, dit le sergent. Plusieurs personnes en lancent sous le coup de la colère. Mais je pense que ces menaces sont un peu plus sincères quand elles viennent de Kelly. Il a déjà affirmé qu'il avait des comptes à régler avec ces policiers."

● Terré dans une forêt

Il a relâché des otages dimanche mais a fui avec la voiture de l'un d'eux. Celle-ci a été retrouvée lundi soir aux limites nord-est de la ville, à l'orée d'une immense région boisée.

Hier, quelque 150 policiers, armés jusqu'aux dents et assistés d'hélicoptères et de chiens dressés, ont entrepris de fouiller le boisé mais la tâche n'est pas une sinécure.

Bien plus, toujours selon la police, Kelly est un pêcheur et un chasseur émérite et sait comment survivre en forêt. On suppose que le fugitif tentera de traverser la forêt pour atteindre la route 11, peut-être dans l'espoir d'arraisonner une voiture. Naturellement, cette route est continuellement sous surveillance policière mais Kelly n'a pas encore été vu dans les parages.

La police précise d'autre part que les gens demeurant dans la région cernée par la police vivent dans la crainte mais "qu'il n'y a pas de panique".

Bélanger est libéré

par Serge LAMOUREUX

Le coroner Maurice Laniel a libéré hier après-midi Jean-Paul Bélanger, 31 ans, qui était recherché pour meurtre. Bélanger s'était livré la veille à la police par l'intermédiaire de Me Rolland Blais et du journaliste Claude Poirier.

Un mandat avait été émis contre Bélanger et Roger Fontaine concernant le meurtre de Jean-Guy Mador, 39 ans, abattu il y a une quinzaine de jours dans le sud-ouest de la métropole.

Bélanger a rencontré Me Blais et Claude Poirier lundi matin afin de se livrer à la police. Il avait profité d'un entretien avec les deux hommes pour leur affirmer qu'il n'avait rien à voir avec le meurtre de Mador.

● Fontaine toujours au large

Bélanger avait même déclaré craindre pour sa vie parce que son nom étant associé au meurtre de Mador, cela l'impliquait dans les guerres de gangs actuellement en cours.

Le détenu a comparu hier après-midi devant le coroner Laniel et ce dernier l'a remis en liberté, faute de preuves suffisantes.

Cependant l'Unité d'enquêtes des homicides et des vols qualifiés de la police de la CUM continue ses recherches pour retracer Roger Fontaine, introuvable depuis le meurtre de Mador. "Toute information sur ses allées et venues peut nous être communiquée confidentiellement à 872-4290", nous a-t-on fait savoir.

FORMIDABLES AUBAINES

pour futurs mariés

Galerie de faillite

Ameublement complet, styles de tous genres

Congélateur Rég. $359 .... $289

Lave-vaisselle .. $269

SPECIAL $695 Ameublement 3 pièces, cuisinière et réfrigérateur inclus.

● FRAIS DE FINANCEMENT SUR LES LIEUX
● MARCHANDISE DE FAILLITE
● REPRIS DE FINANCE
● PRIX DEFIANT LES MANUFACTURIERS

master charge CHARGEX

LAVEUSE et SECHEUSE. Rég. $489. SPECIAL $489

CUISINIERE, REFRIGERATEUR SANS GIVRE REPRIS DE FINANCE $400

6621 - 6615 Papineau, Montréal (près ST-ZOTIQUE)

721-8513 — 722-3989

FACILITES DE PAIEMENTS

SKYCOM LES COMMUNICATEURS AERIENS

Un simple appel suffit...

Licencié du Ministère des transports Minimum $90.00 l'heure 6000, Route de l'aéroport ST-Hubert · Qué. 514/676-7751

MIRACLE MART

AUBAINES ESTIVALES!

Oui, des aubaines de saison à bas prix spéciaux! Tous les articles dont vous avez besoin pour vos vacances vous sont offerts à bas prix. Profitez-en!

MIRA-MART

Avant Garde

Ord. 119.99
Notre prix de vente

99.77 chacun

Economisez 20.00 sur ce 10 vitesses pour hommes! Réflecteurs avant et arrière, changeur de vitesses et dérailleur Shimano, freins à tirage central. **Garantie Mira Mart.**

Bicyclettes

Maillots-T, garçons et filles Ord. 1.99 Notre prix de vente

Polyester et coton, motif jacquard, manches longues. Tailles: 2, 3, 3x.

1.66 chacun

Pantalons en polyester, pour filles

Ord. 2.79 Notre prix de vente

Tricot double, modèle à enfiler. Couleurs variées, unies ou à motifs. Tailles: 2, 3, 3x.

2.33 chacun

Vêtement d'enfants

Sacs de couchage "Holiday Vacance"

Ord. 15.99
Notre prix de vente

12.99 chacun

Un sac pratique pour votre camping de vacances. Bourre de 2½ livres en Fortrel* (polyester) couverture de nylon et glissière pleine longueur. Env. 34 x 75 po.

Articles de sport

*Marque déposée

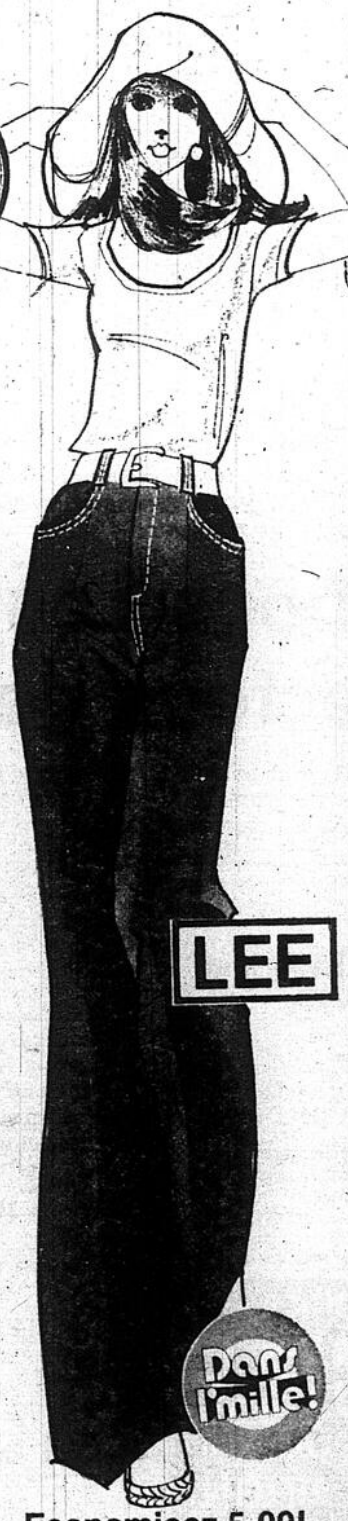

LEE

Dans l'mille!

Economisez 5.09! Jeans en denim, bleu indigo, "Lady Lee"

Ord. 13.97
Dans l'mille

8.88 chacun

La tenue-détente préférée de tous! Denim de coton 10 on. qui pâlit au fur et à mesure que vous les lavez. Piqure contrastante devant, simili-poches, taille basse. Longueur moyenne, 22 à 30.

Vêtements pour dames.

Les prix de vente sont en vigueur de mercredi 6 août au samedi 9 août

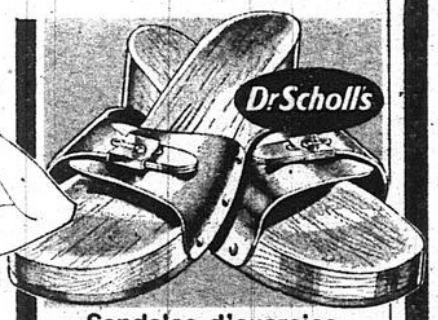

Sandales d'exercice "Dr. Scholl

Notre prix de vente **11.99** la paire

Pour des pieds confortables tout l'été! Semelle de bois moulé, recouverte de caoutchouc. Sangle ajustable. Ivoire. 5 à 9.

Chaussures

Caleçons en couleur, pour hommes

Ord. 1.50
Notre prix de vente **2 pour 2.44**

En 50% Fortrel* et 50% coton, hauteur de taille moyenne. Bleu, ton or ou marine. P.M.G.

Mercerie pour hommes

*Marque déposée

Socquettes de nylon

Notre prix de vente **4 paires pour 99¢**

Une seule pointure convenant à toutes. Confortables avec les sandales et les chaussures d'été. Beige ou épices.

Bas

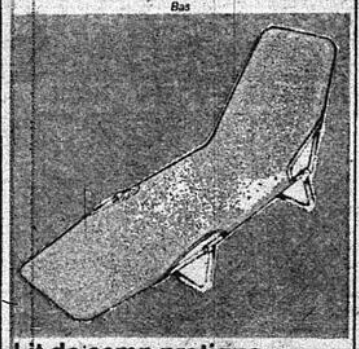

Lit de camp pratique

Peut servir comme lit supplémentaire ou chaise longue. Construction solide, 4 positions.

Ord. 9.99
Notre prix de vente

7.99 chacun

Articles de sport

MIRACLE MART

Une aubaine exceptionnelle! Chemises manches courtes, sans repassage, polyester et coton!

2 pour 5.00

Une occasion comme ça . . . vous n'en aurez pas souvent . . . profitez-en . . . achetez-en plusieurs!

Des chemises habillées, fraiches et confortables pour les jours chauds de l'été. Mélange de 65% polyester et 35% coton, sans repassage. Manches courtes et poche-poitrine. Choix de bleu, havane ou écru. Encolures: 14½ à 17

Chemises pour hommes

C'est beaucoup plus facile de faire ses emplettes avec une carte CHARGEX ou Master Charge

Miracle Mart, le magasin attitré de la famille

Faites vos emplettes au Miracle Mart de la Plaza Alexis Nihon, par métro (terminus Atwater)

- Place Longueuil
- Pont Viau (Centre commercial)
- Mail West Island, Transcanadienne, Sortie 35
- Jean Talon et Pie IX
- Plaza Greenfield Park
- Place LaSalle
- Châteauguay, 180 bd d'Anjou
- Les Galeries Lachine
- Mail Cavendish, Côte St-Luc
- Plaza Côte-des-Neiges
- Place Versailles
- Chomedey (Centre commercial St-Martin)

Achetez vos billets pour les matchs des Expos à Montréal au comptoir TRS dans les magasins Miracle Mart du Québec.

OUVERT • Lundi à mercredi 9h à 18h • Jeudi et vendredi 9h à 21h • Samedi 9h à 17h

CA S'PASSE ENTRE LES GALERIES D'ANJOU ET LA RUE BEAUBIEN

CONCESSIONNAIRE FORD

"Là où votre grand-père a acheté sa première auto"

MAVERICK 75
$3530
St : 4100

TORINO 75
2 portes H.T.
$4250
st: 2148

LOCATION

PORTIER

353-9821

AUTO (MONTREAL) LTEE

7000, blv. LOUIS H. LAFONTAINE
(ENTRE LES GALERIES D'ANJOU ET PLACE VERSAILLES)

Photo Montréal-Matin — PC

Une scie à chaîne de fantaisie

Ce scieur de bois, du nom de Owen Carney, a épaté ses concurrents et la galerie en participant au concours annuel de Squamish, 50 milles au nord de Vancouver, avec une scie à chaîne de fantaisie. On ne dit pas cependant s'il a remporté les honneurs.

45 accusations contre un ancien directeur de courtage

(PC) — La Commission des valeurs mobilières du Québec a intenté une action au criminel contre l'ancien directeur d'une société de courtage aujourd'hui disparue. Elle l'accuse de s'être livré à la fraude dans le domaine des actions, en 1971.

La poursuite a été intentée contre Louis Maker, qui était directeur et vendeur à la défunte société de courtage Bouchard et Compagnie. La Commission des valeurs mobilières a porté contre Maker 45 accusations de fraude.

Maker a démissionné du poste de directeur de Bouchard et Compagnie le printemps dernier, après que la Commission des valeurs mobilières lui eut enlevé son permis, parce que, disait-elle alors, il avait tripoté des actions de Consolidated Virginia et de Consolidated DPL Ltd.

La Commission des valeurs mobilières soutient que Maker a enlevé frauduleusement à la société de courtage Yorkton Securities, de Toronto, une somme de $28,500 relativement à l'achat de 15,000 actions de Consolidated Virginia.

Consolidated Virginia est inactif depuis quelques années. Maker doit comparaître en cour à Montréal le 26 août.

IOS
La méthode de sténo alphabétique
LA STENOTYPIE
vous permettra d'enregistrer intégralement courrier, débats, plaidoiries, conférences... à la vitesse même de la parole, aussi rapide soit-elle. Devenez Sténotypiste — Dactylographe — Sténotypiste judiciaire ou de discours - médical, etc.
DEBUT DES COURS: 15 septembre 1975
Inscription immédiate
INSTITUT FRANCE GUITARD DE STENOTYPIE I.O.S.
Agréé par le Ministère de l'Education — Enseignement professionnel — recyclage.
1290, rue Saint-Denis, suite 89, Montréal — 866-2295
Métro Berri — Sortie Saint-Denis.

PROCUREZ-VOUS UNE
CLÔTURE
EN EPARGNANT LE MAXIMUM
VENTE ET INSTALLATION
PLAN BUDGETAIRE • ESTIMATION GRATUITE
HAUTEUR A VOTRE CHOIX

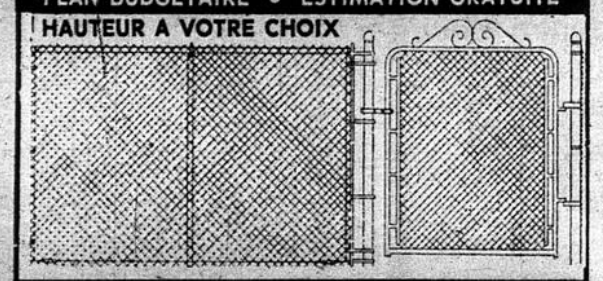

OU ERIGEZ VOTRE CLOTURE VOUS-MEME
VISITEZ NOTRE SALLE D'ECHANTILLONS
UN PLAN D'INSTALLATION VOUS SERA REMIS GRATUITEMENT
12 ANS
CLOTURES Savino
728-2012 — 728-8324
3812 est, rue JARRY, Montréal
GARANTIE SUR BROCHE RECOUVERTE DE VINYLE COULEURS ASSORTIES

Front commun '75

Pepin et Laberge ne seront pas mis en vedette

Les présidents de la CSN et de la FTQ, MM. Marcel Pepin et Louis Laberge, ne seront pas les vedettes du Front commun intersyndical dans le secteur des services publics cette année.

Selon un porte-parole syndical, ils interviendront sans doute pour supporter leurs troupes mais n'agiront pas comme coordinateurs du front commun.

On se souvient qu'en 1972 les présidents des deux centrales, ainsi que M. Yvon Charbonneau, président de la Centrale des enseignants du Québec, avaient été condamnés à un an de prison pour avoir invité les employés des services publics à ignorer une injonction ordonnant le retour au travail.

MONTREAL MATIN

FEMINO MATIN

PLAISIR DE VIVRE AVEC MAMAN LAPOINTE

Les tomates ou pommes d'amour

C'est le nom charmant que l'on donne encore aujourd'hui, en Provence, à cette solanacée.

Peut-être Eve a-t-elle donné une tomate et non une pomme à Adam; cela expliquerait l'origine de ce nom poétique, mais nul ne pourra jamais prouver la chose!

Présentement, elle est encore presque un luxe.

Heureux ceux qui ont des bonnes tomates pleines de soleil dans leur jardin!

● Tomates farcies

6 grosses tomates;
1 livre de viande hachée, cuite;
1 oeuf;
½ tasse de mie de pain;
¼ tasse de lait;
1 oignon;
1 gousse d'ail;
persil, thym, sel et poivre, muscade.

Vider les tomates à l'aide d'une cuillère.

Saler et poivrer l'intérieur;

Après 15 minutes, les retourner sur une grille pour qu'elles s'égouttent.

Faire tremper la mie de pain dans le ¼ de tasse de lait, saler et poivrer, ajouter ⅛ de cuillerée à thé de muscade, ¼ de cuillerée à thé de thym, du persil frais haché, l'oignon haché fin et l'ail écrasé.

Bien mélanger avec l'oeuf battu.

Remplir les tomates de ce mélange, remettre la rondelle de dessus et cuire au four 45 minutes à 350°F, sans couvrir.

● Tomates soufflées

6 tomates;
4 oeufs;
2 oignons;
3 gousses d'ail;
5 cuil. à soupe d'huile;
pincée de thym, de persil ou d'autres fines herbes.

Enlever la calotte de chaque tomate, creuser avec une cuillère, saler l'intérieur et retourner pour les faire dégorger après 15 minutes.

Ajouter à la chair des tomates, l'oignon haché et l'ail écrasé. Saler et poivrer et ajouter le thym et autres herbes.

Battre 3 des oeufs et ajouter au mélange.

Du 4ième oeuf, ne battre que le blanc et incorporer au mélange.

En remplir l'intérieur des tomates.

Placer dans un plat graissé et cuire au four immédiatement pour 30 minutes à 375°F.

On peut ajouter du fromage cheddar sur le dessus avant de cuire.

● Conseil du jour

Pour peler une tomate, saucer chacune 1 minute dans l'eau bouillante, puis à l'eau froide; les peaux s'enlèveront sans l'aide d'un couteau.

Lorsque vous servez des tomates tranchées, employer du sucre au lieu de sel.

Couper en tranches épaisses, beurrer le dessus de beurre à l'ail et cuire au four 10 minutes.

Légumes prérefroidis: symbole de qualité

par Micheline RAYMOND

Le Québec compte actuellement cinq prérefroidisseurs sous vide, douze à l'eau glacée et huit tunnels refroidisseurs par courant d'air froid. Voilà ce que nous apprenions mardi lors d'un concours de salades organisé par les Producteurs de Légumes Prérefroidis du Québec en vue de promouvoir lesdits légumes.

En fait, le prérefroidissement est un procédé relativement nouveau au Canada et il rend un immense service à l'épicier et à la consommatrice en offrant un produit de meilleure qualité et d'une plus longue durée.

Grâce à une initiative du Ministère provincial de l'Agriculture, le prérefroidissement a été implanté au Québec il y a trois ans. M. Jean Desjardins, directeur du service de la mise en marché au M.A.Q. nous faisait remarquer que ces appareils permettent d'abaisser rapidement (30 minutes) la température interne des légumes fraîchement cueillis de 25° C (80F à 5° C (40F).

Voici les trois méthodes pour prérefroidir les légumes :

— **Sous vide** (vacuum cooler) pour la laitue pommée.

— **A l'eau glacée** (hydrocooler) pour les autres légumes.

— **Par courant d'air froid** assurant le prérefroidissement de la fraise et du bleuet.

"Ces techniques conservent plus longtemps les qualités des légumes en abaissant d'une façon plus drastique leur température interne, a précisé M. Desjardins. Ainsi ce nouveau procédé rend un service au consommateur en lui assurant un produit de la plus haute qualité et dont la vie est prolongée de plusieurs jours".

Nous avons également appris que plus de 400,000 boîtes de laitues pommées seront prérefroidies grâce aux 5 prérefroidisseurs sous vide installés dans la région des terres noires situées au sud-est de Montréal et que 50 pour cent du céleri du Québec était prérefroidi à l'eau glacée.

Photo Montréal-Matin — BLEAU

M. Victor Lafond, directeur de la promotion des producteurs du Québec au ministère de l'Agriculture: "Les légumes prérefroidis pourront supporter un long transport, assurant la livraison sur les marchés éloignés".

Si vous décorez...
pensez DU BEAU

SERVICE A DOMICILE GRATUIT

524-1164

Tapis, draperies, tapisseries, tringles et accessoires, toiles, etc.

Maison Du Beau Tapis Draperies

La plus grande chaine canadienne-française de draperies du Quebec

Le Projet 80:

Un centre de loisirs dans l'asphalte...

par Solange GAGNON

Rue Plessis, dans le quartier Centre-Sud, les enfants s'ébrouent au soleil, dans un univers créé pour eux et appelé le Projet 80, lequel est, tout comme fait, un centre d'éducation par les loisirs.

Fondé il y a cinq ans par Keith Bush qui en est encore le directeur, le centre de loisir Projet 80 a élu domicile dans un ancien salon funéraire... qui a drôlement changé d'allure. Créé pour les enfants du coin, âgés de 4 à 16 ans, il a pour but de les amener à se découvrir et à prendre leurs responsabilités par les loisirs.

● Hiver et été

"L'été, il attire environ 400 enfants par jour, affirme Jim Rowan, directeur des activités. **Cet été, 20 moniteurs sont employés à plein temps et cinq aide-moniteurs. L'hiver, une maternelle et une pré-maternelle accueillent les petits et, de 16 heures à 21 heures, les jeunes qui rentrent ici partagent leur temps entre des activités de leur choix, comme les sports, les arts plastiques, la menuiserie, les sorties".**

Pendant la belle saison, le Projet 80 qui est en partie subventionné par Perspectives-Jeunesse, organise des activités de plein air variant selon les groupes d'âge. **"Nous essayons de conduire les groupes dans des endroits gratuits comme Terre des Hommes, le Jardin Botanique, l'Aquarium, dit Jim Rowan, mais nous essayons surtout de faire sortir les enfants de la ville, de leur faire connaître la nature, la campagne".**

● Du porte à porte

Chaque jour, les moniteurs vont chercher les enfants — les plus jeunes du moins — à la maison. Question de les aiguillonner, ils frappent à la porte et vont les cueillir.

Ayant reçu un terrain en cadeau, le Projet 80 l'a aménagé, de façon à faire connaître le camping aux enfants. Ainsi, les 4-5 ans et les 6-7 ans iront camper à Rigaud pendant trois jours. Aidés par les autobus Voyageur, d'autres ont pu aller prendre l'air dans le parc du Mont-Tremblant et un groupe de tout-petits partira à la découverte de Québec et des Milles-Iles, ces jours-ci.

Bref, le Projet 80 est plus ou moins le paradis des 4 à 16 ans du quartier Centre-Sud.

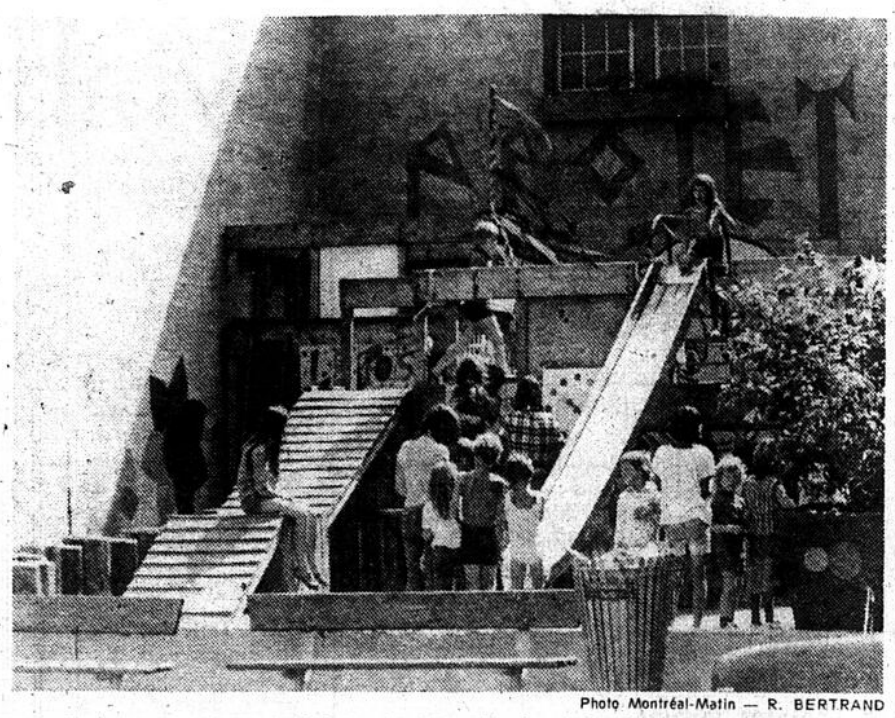

Photo Montréal-Matin — R. BERTRAND

Dans le quartier Centre-Sud, le Projet 80 a élu domicile dans un ancien salon funéraire . . . Sorte de centre d'éducation par les loisirs, il attire environ 400 enfants par jour, âgés de 4 à 16 ans pendant l'été. C'est un coin de paradis, dans univers de béton et d'asphalte.

MIRACLE MART

Notre fameux

Festival de perruques

est de retour!

Des milliers de perruques et postiches à un prix incroyable!

2.88 chacun

Vraiment . . . des milliers de perruques et postiches dans de nombreux styles et couleurs. Tous en modacrylique à 100%. Ils sont pré-formés, lavables et sèchent vite. Nous avons aussi un superbe modèle bouclé en cheveux naturels. Les postiches comprennent une foule de modèles bouclés, des demi-perruques courtes et demi-perruques longues.

Ne manquez pas les deux ventes intéressantes qui battent leur plein au rayon de perruques! Notre vente à 9.88 continue!

la vente prend fin le samedi 16 août

Rayon des perruques

En vente a tous les Magasins Miracle Mart

sauf au Cavendish Mall

BEBE-RAMA LIMITÉE

SUR LA PLAZA

pour le confort des tout-petits

MEUBLES de marque renommée. Réputés partout au Canada. Bassinette avec matelas-ressorts, ciel de lit et matériel. Grand bureau double. Fini jaune, blanc ou colonial. **$314.98**

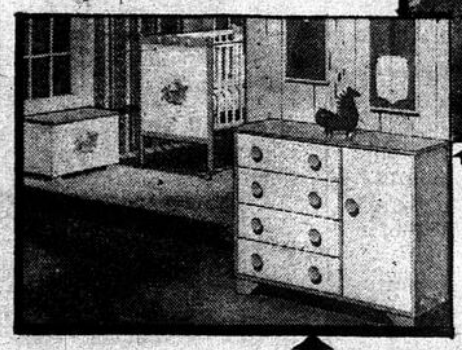

Bassinette 30" x 54" avec matelas, bureau garde-robe 44" x 38" x 17", coffre à jouets 30" x 18" x 17". Tout blanc, jaune et blanc, rouge et blanc, vert et blanc. Spécial **$185.00**

Pour égayer le bébé. Ensemble sourire. Grand bureau double 46" x 16" x 30½", miroir sourire 26" x 26". Grande bassinette 30" x 54" avec matelas-ressorts imperméable. Le tout **$269.98**

AVIS :

Le délai de livraison peut varier de deux jours à cinq mois.

6235 St-Hubert. **tél.: 272-2220 ou 272-2230**

Sachez mettre vos tomates en conserve

A la suite de recherches, on retrouve depuis quelques années un nombre toujours croissant de variétés de tomates. Elles peuvent être rouges, roses ou jaunes, rondes ou ovales, petites ou grosses et finalement plus juteuses ou plus charnues.

Devant un tel assortiment, il va de soi que le taux d'acidité est différent pour certaines variétés. Certaines de ces nouvelles variétés de tomates ont un contenu d'acide moins élevé. Quand ce dernier est bas, il faut alors choisir une méthode de mise en conserve qui assurera une pleine sécurité. Il est vrai qu'au Canada, les variétés de tomates ayant un taux d'acidité bas sont rares, mais il vaut mieux prendre les moyens d'augmenter l'acidité au cas où il s'agirait de variétés inconnues.

L'acide citrique, un ingrédient naturel que l'on retrouve dans plusieurs fruits et légumes, a été expérimenté par les Services consultatifs de l'alimentation d'Agriculture Canada et la preuve est faite de son efficacité. Ce produit n'est pas dispendieux et est disponible sous forme de cristaux dans les pharmacies.

Les tomates doivent être empaquetées à froid dans des contenants propres. Plonger les tomates de 15 à 60 secondes dans l'eau bouillante puis dans l'eau froide. La pelure s'enlève alors très facilement.

Oter le pédoncule et remplir les contenants à demi. Ajouter la solution d'acide citrique en faisant dissoudre une demi-cuillerée à thé d'acide citrique dans une cuillerée à table d'eau bouillante pour les bocaux d'une pinte; pour les bocaux d'une chopine, un quart de cuillerée à thé est suffisant.

Finir de remplir les contenants et couvrir de jus de tomate bouillant et laisser un demi-pouce d'espace de tête. Stériliser au bain d'eau bouillante, comme pour les fruits, en ayant assez d'eau pour couvrir les bocaux d'au moins deux pouces. La durée de stérilisation est de 55 minutes pour les bocaux d'une chopine et de 60 minutes pour les bocaux d'une pinte.

Comme l'acidité des tomates prévient la croissance des bactéries, les tomates, peuvent être mangées immédiatement au sortir du bocal sans qu'il soit nécessaire de les réchauffer.

Pour obtenir plus d'informations sur la mise en conserve, vous n'avez qu'à écrire pour recevoir une copie gratuite de "La mise en conserve des fruits et des légumes" à Division de l'Information, Agriculture Canada, Ottawa, K1A OC7.

LA CLINIQUE
Wolfe Street Foot Clinic INC.
ARRETE LA PRODUCTION DE SA GAMME DE SOULIERS
Après de nombreuses années à votre service, la Clinique Wolfe est dans l'obligation de cesser la production de sa vaste gamme de souliers pour dames et messieurs.
TOUT L'INVENTAIRE SERA ECOULE AU PRIX COUTANT
HEURES DE BUREAU :
Lundi, mardi, mercredi : 8 h 30 a.m. à 5 h. p.m.
Jeudi : 8 h 30 a.m. à 8 h. p.m.
Vendredi : 8 h 30 a.m. à 2 h. p.m.
1410, rue Wolfe
521-0580

Remboursement de $1.00 pour les tampons Kotex.*

Les tampons Kotex, Réguliers ou Ultra* sont les tampons les plus absorbants que vous puissiez acheter. Avec les nombreuses activités que l'été vous offre, vous voudrez sûrement un approvisionnement complet pour la période estivale. Pour obtenir un remboursement de $1.00, il suffit d'envoyer les "sceaux-primes" de deux boîtes de 40 tampons Kotex. Cette offre se termine le 31 décembre 1975. Voyez nos étalages au magasin le plus près de chez vous.

LES TAMPONS KOTEX: UNIQUES, DOUX ET SÛRS.

Offre de remboursement de $1.00 pour les tampons Kotex.

Veuillez m'envoyer mon remboursement de $1.00. Ci-joint, les "sceaux-primes" de deux boîtes de 40 tampons Kotex. Réguliers ou Ultra.

Nom _____
Adresse _____ App. _____
Ville _____ Province _____
Code Postal _____

Un seul remboursement par famille. Veuillez accorder un délai d'un mois pour le remboursement. L'offre n'est valable qu'au Canada. Cette offre se termine le 31 décembre 1975.

*Marques de commerce de Kimberly-Clark du Canada Limitée.

Envoyez à: Offre de remboursement tampons Kotex, C.P. 2159, Toronto, Ontario M5W 1H1

MESDAMES !
Problème de frigidité ?
Devenez normale. Chirurgie mineure le même jour.
RENSEIGNEMENT
849-8015
1454 DE LA MONTAGNE
suite 209, Montréal

DIAMANTS
Meilleurs prix en ville
Manufacturons les montures
M. Marcel Robert
620 est, rue Jarry
Montréal • 272-9747

MONTREAL MATIN

ECONOMIE MATIN

GaspéCopper obtient une extension de bail

QUEBEC — Le ministère des Richesses naturelles a acquiescé à la demande de la société "Les Mines de cuivre de Gaspé Limitée" (Gaspé Coper Mines Ltd.) qui désire prolonger de 20 à 50 ans la durée du bail sur 4 blocs de lots situés à Murdochville, en Gaspésie, où se trouve son exploitation minière.

L'entreprise a fait cette demande pour "non seulement y déposer les résidus provenant du traitement du minerai, mais aussi pour toutes les installations nécessaires à ses opérations minières, ainsi que pour les usines et les ateliers requis à cette fin".

Le bail de 20 ans qui avait été accordé le 13 décembre 1968 et qui devait prendre fin en 1988, sera ainsi prolongé jusqu'en l'an 2018. Toutefois le ministre des Richesses naturelles se réserve le droit de le résilier après un avis de 90 jours s'il juge que la Société ne s'est pas conformée à toutes les conditions du bail.

Les quatre blocs de lots 22, 23, 24 et 46 du cadastre officiel du canton de Holland, sont loués à raison de 15.00 dollars l'acre,i.e., un loyer annuel de 5,131.05 dollars. Le montant de ce loyer peut toutefois être revisé à tous les cinq ans, s'il y a lieu.

Multiples produits touchés par la hausse du transport

par Maurice HUOT

Le prix des aliments augmente dans certains cas à cause de conditions climatiques défavorables, de mauvaises récoltes, comme c'est le cas actuellement pour le café. Ces prix peuvent aussi grimper à cause de conditions économiques générales défavorables ; augmentation du coût de la main-d'oeuvre, influence des gros acheteurs auprès des producteurs parfois situés très loin du marché local et son corollaire le coût du transport.

Cette semaine les camionneurs obtenaient la permission de la Commission de transport de hausser leurs tarifs de dix p.c. Cette hausse ne pourra que se refléter dans les coûts généraux des aliments.

Au sujet de la hausse des tarifs de camionnage toutefois, le vice-président exécutif de l'Association du camionnage du Québec, M. Camille Archambault l'expliquait par la hausse des coûts du pétrole, le renouvellement de contrat des travailleurs syndiqués du camionnage notamment.

Il est évident que le coût du transport de quantités de produits subissant une hausse, cette hausse se reflétera non seulement quant aux vivres mais pour une longue liste de produits.

Le transport de produits et marchandises les plus variées est dans une proportion de 79 p.c. la responsabilité des membres de l'Association du camionnage du Québec Inc., de souligner M. Archambault.

Ce dernier ne prévoit pas de hausse du pétrole dans un avenir prochain qui justifierait une hausse ultérieure des tarifs pour le transport des marchandises générales.

De toute façon la spirale inflationniste ne semble pas arrêtée.

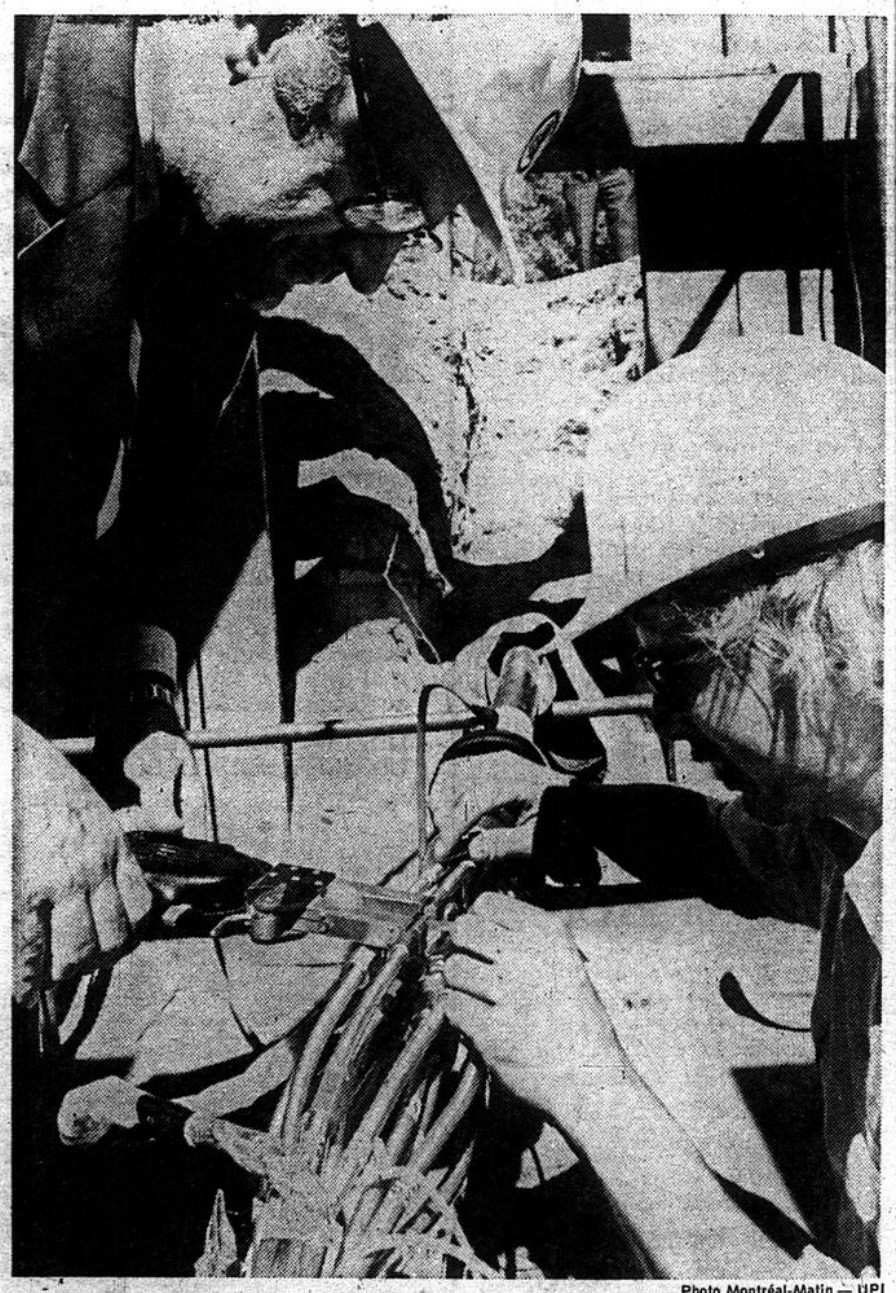

Photo Montréal-Matin — UPI

M. Jean de Grandpré (à gauche), président de Bell Canada, et M. Dave Barr, épisseur à Bell Canada, exécutant le raccordement du dernier maillon du réseau LD-4 reliant Toronto, Ottawa et Montréal. Cette voie souterraine de télécommunication d'un coût de quelque $80 millions compte douze paires coaxiales, dont deux de réserve, et peut acheminer à la fois environ 20,000 conversations téléphoniques.

La Banque du Japon soutient le yen

TOKYO (Reuter) — Pour la deuxième journée consécutive, la Banque du Japon est intervenue, hier, pour empêcher le yen de tomber en dessous du taux de change de 298,00 le dollar.

Les opérateurs estiment que la Banque centrale est intervenue pour environ 60 millions de dollars. Elle avait vendu, la veille, environ 70 millions de dollars.

La monnaie américaine est actuellement forte, tandis que le yen se ressent à Tokyo des cessions dont il a fait l'objet sur les places étrangères face à la remontée du dollar.

Les opérateurs estiment que la Banque centrale pourrait être amenée à vendre davantage de dollars afin de garder la monnaie japonaise à son niveau actuel. Elle hésite, d'autre part, à abaisser le niveau d'intervention, car, dans ce cas, le Japon pourrait être accusé de favoriser une campagne d'exportation à un moment de récession internationale, estime-t-on dans les mêmes milieux.

La mort, source de vie économique

Les Cercueils South Durham Ltée de Drummondville, a accepté une offre de $12,000 pour l'agrandissement et la modernisation de son usine de cercueils, de la part du ministère de l'Expansion économique régionale. Ce projet permettra de créer cinq emplois. L'offre à la compagnie représente 20 pour cent du coût d'immobilisation approuvé estimé à environ $61,000.

Le ministère de l'expansion économique régionale a annoncé que huit autres entreprises canadiennes ont accepté des offres de subventions au développement régional pour des projets qui donneront lieu à la création de quelque 120 emplois.

Au Québec, Gérard Crête et Fils Inc., de Saint-Sévérin-de-Prouxville, comté de Champlain, a accepté une offre de quelque $23,000 pour l'agrandissement et la modernisation de sa scierie. L'offre à la compagnie représente 20 p.c. du coût d'immobilisation estimé à $119,000.

BOURSE DE TORONTO

LES COTES A LA FERMETURE D'HIER
PAR LA PRESSE CANADIENNE

	Ventes	Haut	Bas	Fer.	Ch.
Abby Glen	9300	410	400	400	— 5
Aby Gln w	700	125	125	125	— 5
Abitibi	5015	$10⅞	10½	10⅝	— ¼
Abit 10	664	$49¾	49¾	49¾	
Acklands	840	$16¼	16⅛	16⅛	— ⅜
Acme Gas	2000	9	9	9	— 1
Afton Min	100	445	445	445	— 5
Agnico E	3225	$5⅞	5½	5¾	
Agra Ind	1800	$6	5¾	6	+ ⅛
Akaitcho	1150	161	160	160	— 4
Albany	1020	28½	28½	28½	—1½
Alt East G	5400	$7⅜	7⅛	7⅛	— ¼
Alta Gas A	3774	$13	12⅝	12¾	— ¼
Alcan	3990	$23⅞	23⅝	23¾	+ ⅛
Algo Cent	100	$13¼	13¼	13¼	
Algoma St	1304	$27⅝	27¼	27¼	— ½
Algonq pr	120	$5¼	5¼	5¼	+ ¼
All-Can B	5000	270	255	270	+10
Allarco Dv	200	$10½	10½	10½	— ¼
Alminex	200	$5⅜	5⅜	5⅜	+ ⅛
Almin 4½ p	z25	$32	32	32	
Am Bonza	8400	263	260	260	— 5
Am Larder	7000	45	41	41	— 5
Am Eagle	z200	34	34	34	
Andres W	450	$11½	10¾	10¾	— ¾
Ang CT 265	z20	$25	25	25	
Ang U Dev	1500	99	96	99	— 1
Aquitaine	360	$21¾	21¾	21¾	
Argus	100	$30⅜	30⅜	30	+ ⅛
Asamera	3600	$9⅝	9⅜	9⅜	— ⅛
Asbestos	732	$20⅛	20	20⅛	+ ⅛
Ashland C	400	$7¾	7½	7½	— ¾
Asoc Porc	1532	105	105	105	
Atco A	2825	$21	20¾	20¾	— ⅛
Autolec I	150	$6	6	6	
BC Sugar A	z200	$20¾	20¾	20¾	— ⅝
BC Sugar B	100	$21	21	21	
BP Can	3286	$13	12¾	13	+ ¼
Bad Boy	400	485	485	485	—15
Balindery	2000	45	45	45	— 2
Banister C	250	$8¾	8¾	8¾	+ ⅛
Bank BC	z50	$17¼	16¼	16¼	
Bank Mtl	4522	$16¾	16½	16½	
Bank N S	3880	$45⅝	45¼	45½	+ ¼
Bankeno	1900	180	176	180	— 3
B Cdn Nat	1500	$16	16	16	+ ¼
Barex	2000	11	11	11	
Bartaco	1000	180	180	180	+ 5
Belding A	z2	$6⅜	6⅜	6⅜	
Bell Canad	11171	$44	44	44	— ¼
Bell A pr	420	$44⅛	44⅛	4⅛	— ⅜
Bell B pr	z70	$4	43¾	43¾	
Bell C pr	100	$25⅜	25⅜	25⅜	
Bell D pr	350	$49	49	49	— ¼
Bell 2.28	2505	$26	26⅛	26⅛	— ⅛
Beth Cop A	200	$11½	11½	11½	— ⅛
Black P A	300	400	400	400	
Blakwod A	100	$6½	6½	6½	— ⅛
Block Bror	1400	345	335	340	+15
Bomac A	500	330	330	330	—40
Bombrder	220	330	330	330	
Border C	300	195	195	195	— 5
Bovis Cor	358	145	138	138	— 2
Bow Valy	3139	$15	14⅞	14⅞	— ¼
Bralor Res	3000	236	233	236	— 4
Bralsa	100	325	325	325	
Bramalea	100	$5¼	5¼	5¼	+ ⅛
Brameda	12400	85	80	83	+ 5
Brascan A	1983	$12½	12¼	12¼	— ⅜
Brenda M	700	430	425	430	+10
Bright A	100	$10¾	10¾	10¾	— ¼
Brinco	132	$5	5	5	— ¼
BC Forest	2100	$17⅛	17	17	
BC Pack B	z14	$18¼	18¼	18¼	
BCPh 4.84	140	$12⅛	12⅛	12⅛	— ⅛
BCPh 5¾ p	z20	$56	56	56	
BCP 7.04 p	z80	$17½	17½	17½	
Bruck A	100	$8¼	8¼	8¼	— ¼
Brunswk	2200	415	410	410	— 5
Budd Auto	250	495	485	485	+10
Bulora Cor	11100	90	85	90	— 2
Burns Fds	287	$9½	9½	9½	+ ⅜
Cad Frv	14330	$12⅝	12	12	— ½
Cal Pow A	2095	$26¾	26⅛	26⅛	— ⅛
Cal P 5.40 p	z10	$74½	74½	74½	
Cal P 7½ p	z50	$74	74	74	
Cal P 10 p	100	$102¼	102¼	102¼	+ ¾
Calmor IB	500	62	62	62	+ 1
Cam Mine	55700	59	58	58	+ 1
Camflo	1575	$14⅛	13¾	14⅛	
C Chib A	1500	415	410	415	+ 5
Camp RL	600	$29¼	29⅛	29¼	+ ⅛
Campau A	300	$5½	5⅜	5	— ¼
Can Cem L	600	$11¼	11	11	— ¼
C Nor West	20570	475	405	425	—65
C Pakrs C	100	$20½	20½	20½	
Can Perm	200	$18	18	18	
CS Pete	7600	239	232	232	— 5
CSL pr	200	410	405	405	
C Tung	3500	325	320	325	+ 5
C Cable w	500	190	190	190	
Cdn Cel	1200	$5	485	490	—10
CC Man A	400	$20	20	20	+ ¼
C Curtis	5000	50	50	50	
C Ex Gas	6600	330	325	325	— 5
CG Invest	z96	$19¼	19¼	19¼	
C Homestd	290	$5⅛	5⅛	5⅛	— ⅛
C Hydro	940	$7⅛	6¾	6¾	— ⅛
C Imp Bank	3935	$25¾	25⅜	25⅜	— ⅝
C Ind Gas	1166	$7⅛	7	7⅛	
CIL	678	$22	22	22	+ ½
Int Pow	100	$14	14	14	
C Marconi	680	415	410	410	—10
C Merrill	1120	470	465	465	—25
C Ocdental	700	$12	11⅞	11⅞	— ⅛
CP Inve	2910	$17	16¾	16¾	— ¼
CP Inve pr	110	$33¾	33¾	33¾	+ ¼
CP Ltd	13230	$14¾	14½	14⅝	— ⅛
CPL A p	325	$8¼	8¼	8¼	
CPL 4 p	400	$6¾	6⅝	6⅝	— ⅛
Cdn Salt	100	$14	14	14	— ¼
Cdn Sup O	593	$38¾	37½	37½	—1¾
Cdn Tire A	2051	$50	50	50	
C Uilties	1550	$9¼	9⅛	9¼	
C Util $1.25	z80	$18	18	18	
CU 10¼	600	$26	26	26	
C Util w	900	215	215	215	
C Vickers	200	$17	16¾	16¾	—1¼
CWN 5½ p	z60	$10⅞	10⅞	10⅞	
Candel Oil	z25	$10⅞	10⅞	10⅞	
Canron	500	$18¼	18¼	18¼	
Canron pr	z75	$87½	87½	87½	
Capit Div	1750	35	35	35	
Carl OK	3900	265	260	260	— 7
Carl A p	1200	$18¾	18	18	— ¾
Carrier JD	100	171	171	171	
Cassiar	120	$6½	6½	6½	— ¼
Celanese	575	490	480	485	+ 5
Celanes 1 p	500	$9½	9½	9½	— ⅛
Celan 175 p	z125	$17	16⅝	17	
Ctl Fund A	z25	$10	10	10	
Cent Pat	z62	95	95	95	
Charter Ol	166	370	370	370	+20
Chestrvile	z50	5	5	5	
Chieftan D	1600	$9⅜	9¼	9¼	— ⅛
Chimo	300	102	102	102	+ 2
Chromaco	300	270	270	270	
Chrysler	4706	$12⅝	12⅜	12⅜	—
Claiborne	2400	250	240	245	— 5
Coch Will	700	73	73	73	— 1
Col Lake	2000	14	14	14	
Coldstm	1500	101	95	95	— 7
Cominco	3435	$32	31½	31½	— ¼
Com Cap	450	275	275	275	
Con Bath	375	$27	26	26⅞	— ⅛
Con Bath p	148	$15½	15½	15½	+ ¼
C Bath 68 W	600	$10	9⅞	9⅞	— ¼
Con Bldg	z20	270	270	270	
Con Fardy	26216	229	221	221	—12
C Durham	2000	49	48	49	+ 1
C Marben	1600	42	41	42	
C Morisn	5300	157	150	150	— 7
Cons Prof	2000	37	37	37	— 2
C Rambler	1000	150	150	150	
C Rexspar	3500	54	53	54	+ 2
Con Distrb	1800	385	385	385	
Cons Gas	7945	$13⅛	12⅞	12⅞	— ¼
Con Gas D	150	$21½	21½	21½	— ⅛
Control F	1000	265	265	265	+ 5
Conwest	z25	340	340	340	
Cooper C	z15	270	270	270	
Copeland	400	410	390	410	+10
Cop Fields	500	116	112	115	+ 1
Corby vt	z10	$16¼	16¼	16¼	
Cornat Ind	200	490	490	490	+ 5
Coseka R	8800	325	320	320	— 5
Costain R	z50	$8⅝	8⅝	8⅝	
Craigmt	700	440	425	430	—10

	Ventes	Haut	Bas	Fer.	Ch.
Crain R L	230	$10⅞	10⅞	10⅞	+ ⅛
Crestbrk	2700	310	300	310	—15
Cstland	2000	16	16	16	
Crwn Life	z56	$64	59¾	59¾	
C Zelrba A	z50	$17	17	17	
Crush Intl	230	$8¾	8¾	8¾	
Cuvier M	2500	107	107	107	
Cyprus	4625	$9⅛	8⅝	6⅞	— ⅜
DRG Ltd A	500	$7	7	7	— ¼
Dalmy A	200	$9¼	9¼	9¼	
Datline	161	450	450	450	
Decca R	1900	395	385	385	—15
Denison	802	$59	58¼	58¼	— ¼
Dicknsn	4100	$8½	8⅛	8	— ⅛
Discovry	300	140	140	140	
Doman I	900	$6⅞	6⅝	6⅝	— ⅜
Dome	215	$48½	48½	48½	+ ½
Dome Pete	6620	$28⅝	28¼	28¼	— ¾
D Bridge	2526	$26	25¾	26	+ ¼
D Explor	2500	20	19	19	
Dofasco A	1750	$26¼	25¾	25¾	— ⅝
Dom Store	2810	$16½	16	16⅜	— ⅛
D Textie A	401	$8½	8½	8½	— ¼
Domtar	3296	$23⅞	23⅝	23⅞	+ ¼
Domtar pr	350	$11½	11½	11½	
Douglas L	400	275	275	275	—20
Dunde Pal	1500	36	36	36	
Du Pont	625	$20	20	20	
Dylex L A	200	$8⅛	8⅛	8⅛	— ¼
E-L Fin w	200	100	100	100	
East Mal	1350	365	355	360	— 5
East Sul A	565	170	166	166	— 9
Estn Prov	z10	270	270	270	
Ego Mines	1000	50	50	50	
Electro A	200	$6½	6½	6½	
Elks Stors	100	$7¼	7¼	7¼	— ¼
Emco	100	$7⅞	7⅞	7⅞	— ⅛
Emco w	100	325	325	325	
Extndcar	300	$5¾	5¾	5¾	— ¼
Falcon C	3075	$6⅞	6¾	6¾	+ ⅛
Falcon	3903	$33⅝	33½	33½	
Fidelity Tr	1000	305	305	305	
Fields S	z500				
F City Fin	500	$8¼	8¼	8¼	+ ¼
F City F wt	200	300	300	300	+15
Foodcrp Lt	3425	250	240	245	— 5
Ford Cnda	105	$79	79	79	+ 1
Francana	300	$9½	9½	9½	+ ⅛
Frobex	1342	12	12	12	— 1
G&H Steel	250	$6⅛	6⅛	6⅛	— ⅛
GSW Cl A	170	470	470	470	— 5
GSW Cl B	1600	490	490	490	+15
Gaz M 66w	10100	28	28	28	— 4
Gen Baker	400	425	425	425	+10
G Distrb A	200	$8	8	8	+ ⅜
GMC	2832	$52⅝	51⅞	51⅞	—1⅜
Genstar L	100	$19½	19½	19½	— ¼
Gnstar L w	100	$5¼	5¼	5¼	+ ⅛
Gnt Masct	2000	61	61	61	— 1
Giant Yk	208	$10	10	10	+ ⅛
Gibraltar	2900	$5⅜	5⅜	5	
Glendale	1400	199	199	199	+ 4
Goldund M	1800	21	21	21	
Goldray	1000	30	30	30	+ 1
Goodyear	400	$15½	14¾	15½	+ ½
Graft G	z38	$29	28⅞	29	
Granduc	z25	115	115	115	
Gt Oil Sds	1415	$5¾	5⅝	5¾	— ⅛
GN Fin	380	130	110	120	5
Gt W Life	z5	$56½	56½	56½	
Gt West S	5825	$7¼	7⅛	7¼	+ ¼
G West wt	500	250	250	250	
G Goose A	z50	370	370	370	
Greyhnd	185	$18½	18½	18½	— ⅛
Guar Trst	300	$6⅝	6⅝	6⅝	— ⅛
Guard Cap	4100	310	310	310	—15
Gulf Can	2440	$30¾	29¾	29⅞	—1⅛
Gulfstrem	6500	19½	19	19	— 1
Hambro C	1500	215	210	210	— 5
H Group	1400	$5¼	5¼	5¼	— ¼
Ham Tr	496	$10⅝	10⅝	10⅝	— ¼
Hnd C pr	200	$6¾	6¾	6¾	+ ¼
Hardee	1400	118	111	111	— 6
Hard Crp A	z75	$5½	5½	5½	
Harlequin	300	$8	8	8	
Harris I S	500	485	475	475	— 5
H Wood	4100	74	72	74	— 1
Hawker S	875	$7	6⅛	7	
Highmont	1000	65	65	65	— 5
Holinger A	1670	$30¼	30	30	— ½
Homco A	200	260	260	260	+ 5
Home A	275	$27⅛	27⅛	27⅛	— ½
Houston O	2100	148	143	143	— 4
Howdn DH	3025	$7¼	6⅜	7¼	+ 1
Hud Bay A	727	$20¼	20⅛	20⅛	+ ⅛
H Bay Co	151	$17¼	17¼	17¼	
HB Oil Gas	1060	$29¾	29⅛	29½	— ¼
HughsO p	z20	$19¾	19¾	19¾	
Huron Eri	1040	$24⅛	24	24	
Hur Eri 7¼	2750	$22¼	22⅛	22⅛	
Husky Oil	1800	$18½	18¼	18¼	— ¼
Husky A pr	z20	$32	32	32	
Husky E w	300	$6¼	6¼	6¼	— ¼
Hydra Ex	5340	50	48	48	+ 2
Hy's Ltd	z50	275	275	275	
IAC	1726	$18¾	18⅝	18⅝	— ⅛
Iso	1300	102	101	102	+ 2
ITL Ind	2900	105	100	100	
ITL Ind pr	200	$9⅞	9⅞	9⅞	
IU Intl	4830	$11⅝	11½	11½	— ¼
IWC Com	11450	185	180	180	
Imasco A	540	$31¼	31⅛	31¼	+ ⅛
Imasco A p	100	330	330	330	+10
Imp Life	200	$60	60	60	— 1
Imp Oil A	14747	$29½	26½	26⅝	— ¾
Indal Can	1300	$12⅜	12¼	12⅜	+ ⅛
Inland Gas	720	$9½	9¼	9¼	— ⅛
InterCity	1300	455	450	450	—10
Intrmetco	1300	$7¼	7⅛	7¼	+ ⅛
IBM	61	$191	191	191	— 2
Int Mogul	721	335	330	335	— 5
I Mogul A	500	$8	8	8	
Inco A	6929	$27⅛	26⅞	27	
Inco B	395	$27	27	27	— ½
Intpr Pipe	4997	$13⅜	13	13⅛	— ⅛
Ipsco	600	$15¾	15¾	15¾	
Inv Grp A	2530	$6⅜	6⅜	6⅜	— ⅛
Inv Grp 5 p	120	$13⅜	13⅜	13⅜	
Irwin T A	1210	230	220	220	— 5
Ivaco A	600	$10¼	10¼	10¼	
Jannock	500	$5⅞	5⅞	5⅞	
Jannock B	100	$11⅜	11⅜	11⅜	— ⅛
Jelex	5000	10	10	10	+ ½
Jorex Ltd	1200	21	21	21	+ 1
Joutel	2745	31	31	31	
Kaiser Re	7400	$11⅝	11½	11½	+ ⅛
Kaiser wt	750	$8⅝	8½	8⅝	
Kam Kotia	16300	90	85	89	+ 4
Kaps Tran	2010	294	290	290	— 5
Keeprite B	400	$7¼	7	7	— ¼
Kelsey H	500	$7¾	7¾	7¾	
Kerr A A	2546	$13⅛	13	13⅛	
K Anacon	1000	22	22	22	— 1
Kilembe	1000	65	65	65	
Koffler w	5000	18	18	18	
La Vrndr A	400	450	440	440	
Labatt A	1021	$19⅛	18⅝	18⅝	— ⅝
Labatt A p	240	$19	18⅞	18⅞	— ⅜
Lab Min	200	$28	28	28	
Lacanex	700	130	130	130	— 3
Lacroix I	100	$6¼	6¼	6¼	
Laidlaw A	350	$6½	6½	6½	
LOnt Cem	500	340	335	335	— 5
Lakehead	4000	11½	11½	11½	—1½
Langis	5100	16	16	16	+3½
Lau Fin	340	$7	6⅞	7	— ⅛
Lau F 1.25	250	$13¼	13¼	13¼	
Leigh Inst	450	255	251	255	— 5
Leons Frn	100	$8¼	8¼	8¼	+ ¼
Levy A pr	100	$5¼	5¼	5¼	
Lincoln Tr	100	$13½	13½	13½	+1½
LL Lac	175	157	157	157	+ 1
Livingsto	1000	$10	10	10	
Lob Co A	3556	$5½	5½	5⅜	— ⅛
Lob Co B	500	$5⅝	5⅝	5⅝	— ⅛
Lob Ltd Ap	z50	$15	14⅜	14⅜	
Lob Ltd Bp	335	$15⅝	15⅝	15⅝	+ ¼
Lochiel	1700	134	133	134	+ 1
Loeb M	z70	305	305	305	
Lost River	1700	320	305	320	+10
Lytton M	600	100	100	10	— 2
MH Cable	z50	$8⅞	8⅞	8⅞	
Mclan H A	100	$8½	8½	8½	— ¼
MB Ltd	3055	$22¾	22⅜	22½	
Madelline	1019	242	242	242	— 8
Madsen	4200	57	56	57	+ 1

	Ventes	Haut	Bas	Fer.	Ch.
Magnetos	1000	34½	34½	34½	—1½
Malartic	708	100	100	100	
I Lf Mills	520	$25¾	25¾	25¾	
Mrtme El A	1000	$7	7	7	+ ½
Maritime	121	$16	16	16	
Mar T 940	6500	$10½	10⅛	10¼	+ ⅛
Martin	1500	20	20	20	
Mass Fer	2901	$15¾	15½	15⅝	
Mas F 2.50	1950	$25⅜	25⅛	25⅜	
Mattgmi	1765	$16	16	16	+ ⅛
Mc Adam	z400	43	43	43	
Mc Intyre	1050	$48	47	47	—1¾
McLaghln	540	$10½	10½	10½	
Melton R E	600	315	315	315	—15
Mentor	1100	160	156	160	+ 5
Mercantil	3660	$19½	19¼	19½	+ ⅛
Meta Uran	4500	16	15	16	+ 2
Met Str 67 p	200	$13½	13½	13½	
Mex LP pr	216	$6⅜	6⅜	6⅜	
Midcon	z200	98	98	98	
Mindamr	2900	20	20	20	
Minrl Res	500	95	95	95	— 5
Moffat A	150	$7	7	7	
Molson A	411	$21⅝	21½	21½	
Monenco	500	$14	14	14	
Mtl Trust	100	$13	13	13	
Moore	5100	$49⅝	48½	48½	—1¼
Mt Wright	z62	18	18	18	
MultiMi	1000	39	39	39	+ 1
Murphy	300	$5⅜	5¼	5⅜	+ ⅛
N B Cook	600	95	95	95	
NBU Mime	700	260	255	255	—10
NSI Mark	6200	148	140	145	+10
NaChrs I	1840	$7⅛	7	7⅛	
Nabrs Dlg	100	$27	27	27	+1¾
Nat Pete	2000	40	38	38	+ 2
Neonex	2800	183	180	180	— 9
NB Tel	299	$12⅛	12	12	— ⅛
NB Tel A p	100	$15	25	15	+ ¼
N Goldvue	11000	10	8½	10	
N Provid D	4000	27	27	27	+ 2
N Que Ragl	300	255	255	255	
N Senator	1420	12	12	12	
N York Oil	1100	35	35	35	—4½
Newconx	z50	390	390	390	
Nfld LP A	450	$11⅛	11	11⅛	+ ⅛
Nick Rim	5000	10½	10½	10½	—1½
Noma Ind	200	390	380	390	
Noranda A	3610	$36⅜	36⅛	36¼	+ ⅛
Norbaska	6000	35	34	35	+ 1
Norlex	8000	23	22	23	+ 1
NC Oils	1900	$5⅛	5	5	— ⅛
Nor.Ctl G	665	$10	10	10	— ¼
Nor Ctl Bp	575	$20	20	20	
Nor Elect	513	$30⅜	30¼	30½	+ ⅜
Ne Bell w	3585	$9½	9⅜	9½	
Northgat	1853	400	390	390	
Northld	2000	13	13	13	
Nowsco W	200	$21	21	21	
NuWst A	800	$10¾	10¾	10¾	
Numac	2200	$10⅞	10¾	10¾	— ⅛
OPI Ltd	500	200	200	200	+10
OSF Ind	320	310	310	310	—10
Oakwood P	2600	85	85	85	
Obrien	3600	75	72	72	— 1
Ocdentl Pt	100	$18⅝	18⅝	18⅝	— ⅛
Ocelot Ind	1300	$6⅞	6¾	6⅞	— ⅛
Okanagan	400	$7¼	7	7	— ⅛
Ontario Tr	100	390	390	390	+20
Orchan	4300	240	230	230	—10
Oshawa A	5700	$5¾	5⅝	5⅝	— ⅛
Osisko	3500	20	20	20	
Pac Coper	4500	65	60	65	+ 5
Pac Pete	2570	$22¼	21⅝	21⅝	— ½
Page Pet	200	165	160	165	+ 5
Pamour	800	$6⅝	6½	6½	— ¼
Pan Centr	2450	135	130	130	— 5
Pan Ocean	16845	$11⅝	11¼	11¼	+ ⅛
PanCan P	1825	$15¼	15⅛	15⅛	+ ⅛
Patino N V	1124	$12¾	12¾	12¾	
Pe Ben O	z50	335	335	335	
Pennant	2000	250	250	250	
P Dept S	700	$8½	8½	8½	+ ⅛
P Jewl pr	z7	$93	93	93	
Petrofina	110	$20⅛	20⅛	20⅛	— ⅝
Petrol	400	135	135	135	
Peyto Oils	813	400	390	390	
Phillips Cb	400	$10⅝	10⅝	10⅝	— ¼
Pick Crow	1579	23	23	23	
Pine Point	815	$30⅛	30	30⅛	— ⅛
Pitts C	300	$7	6¾	7	
Place G	500	35	35	35	— 2
Placer	2025	$19⅛	19	19⅛	— ⅛
Plysr 840	522	$24¼	24¼	24¼	+ ¼
Pominex	z100	57	57	57	
Pow Corp	115	$9	9	9	
Prado Exp	6200	185	176	180	
Precamb	7000	65	60	60	— 5
Preston	2537	$15	14⅞	15	— ⅛
Price Co	382	$16¼	16	16	— ⅜
Pure Silv	500	278	278	278	+ 3
Pursides	500	75	75	75	
QCI Ind	400	150	150	150	
QCI Ind A	200	224	223	223	+ 1
Q MattgmP	z50	30	30	30	
Que Sturg	200	325	325	325	
Ram	1000	226	225	225	— 1
Ranger	5150	$17¾	17½	17⅝	— ⅜
Rank Org A	450	290	290	290	+ 5
Rayrock	4300	90	83	90	+ 2
Readers D	z50	$7½	7½	7½	
Redpath A	z25	$22⅞	22⅞	22⅞	
Reed Pap A	6600	$23	22⅞	23	+ ⅛
Reed Oslr A	100	$6½	6½	6½	— ¼
Reichhold	180	$21½	21½	21½	—
Reitman A	110	$13⅜	13⅜	13⅜	— ⅜
Revnu Prp	6215	94	91	91	+ 2
Rileys D	z25	120	120	120	
Rio Algom	2214	$31¾	31	31¾	+ ¼
R Little	200	245	245	245	— 5
Roman	3050	$15⅜	14¾	14⅞	—
Ronald Fd	z5	$12¾	12¾	12¾	
Rothman	150	$11¾	11¾	11¾	
Rothm 2p	1172	$13⅞	13¾	13⅞	— ⅛
Royal Bnk	3617	$34⅜	33⅞	33⅞	— ½
Royal Tr A	601	$23⅛	23	23	— ⅜
Russel H	250	$10¾	10¾	10¾	— ⅛
St Fabien	z469	1	1	1	
StL Cem A	100	$16⅛	16⅛	16⅛	— ⅜
Sandwell A	300	$7½	7¼	7¼	
Schneid b p	z40	$8¼	8¼	8¼	
Scintrex	1400	125	125	125	
Scot Lasal	100	205	205	205	— 5
Scot York	1100	260	255	255	+ 2
Scotts	z10	$7⅛	7⅛	7⅛	
Scythes	200	$6¾	6¾	6¾	+ ¼
Seagram	7686	$31¾	31½	31⅝	+ ⅛
Selkirk A	100	$13½	13½	13½	
Shaw Pipe	100	$6¼	6¼	6¼	— ⅛
Shell Can	2050	$16⅝	16⅛	16⅛	— ½
Sherritt A	9250	$7⅜	7¼	7¼	
Shore To S	800	405	405	405	+ 5
Siebens	1600	$11¾	11½	11½	—
Sifton Pro	100	$6	6	6	— ⅛
Sigma	100	$28	28	28	
Silvmq	10100	32	30	30	— 1
Silverwd B	100	$9½	9½	9½	— ¼
Simpsons	3130	$8¾	8⅝	8⅝	— ⅛
Simpson S	6375	$11	10¾	10¾	— ⅜
Sklar M	1300	300	300	300	—10
Slater Stl	200	$9¾	9⅝	9⅝	— ⅛
Slat W Can	230	$8¼	8¼	8¼	— ⅛
Spar Aero	650	290	285	285	
Spooner	2000	20	19	20	— ½
St Brodcst	550	$9	9	9	
Stelco A	7188	$30⅛	29¾	29¾	— ¼
Steep R	6800	128	127	127	— 1
Steinbg A	145	$18¼	18¼	18¼	
Stuart Oil	z55	$11¼	11¼	11¼	
Sud Cont	4000	50	48	48	— 4
Sulivan A	462	171	171	171	— 1
Sunbrst E	3500	10½	10	10½	+ ½
Sundale O	5220	$6¼	6⅛	6¼	— ⅛
Systems D	100	450	450	450	+20
Teck Cor A	604	300	295	300	
Teck Cor B	366	356	256	356	— 7
Teledyne	300	$5¾	5¾	5¾	— ⅛
Texaco	434	$29¾	29¾	29¾	
Texaco pr	z7	$42½	42½	42½	
Txsglf	9980	$34½	33½	33⅝	— ⅝
Texore	10000	12	12	12	
Thd CGtp	z10	$27½	27½	27½	
Thom L	750	26	26	26	+ 2
Thom N A	3000	$13½	13½	13½	
Toromont	300	300	300	300	

	Ventes	Haut	Bas	Fer.	Ch.
Tor Dm Bk	823	$43¼	43	4	— ¼
Total Pet	800	$6⅞	6¾	6¾	— ¼
Total Pet	1800	$6⅞	6¾	6¾	— ¼
Total P A p	100	$13¾	13¾	13¾	
Traders A	1100	$14¾	14½	14½	
Tr 10¼	2600	$10¼	10⅛	10¼	+ ⅛
Trade 7½ p	z75	$34	33½	34	
Trader 66 w	160	380	380	380	
Trader 69 w	600	$5⅞	5¾	5¾	— ¼
Tr Can Res	3000	55	55	55	
Trans Mf	1535	$10¾	10⅝	10⅝	— ¼
TrCan PL	1888	$10½	10⅛	10⅛	— ⅜
TrCan A pr	z50	$56¾	56¾	56¾	
TrCan B pr	z50	$29	29	29	
TrCan C pr	z60	$33¾	33¾	33¾	
TrCan D p	200	$53	53	53	
TrCan w	975	42	40	40	— 5
Trin Chib	6000	16	16	16	
Trizec Crp	240	$16½	16½	16½	— ⅛
Trizec w	2000	36	36	36	— 3
Turbo R	2200	118	115	115	
Ulster Pet	z350	46	46	46	
Unican S	1100	150	140	150	+10
Un Carbid	640	$21½	21¼	21¼	
Un Gas	4770	$7⅝	7½	7⅝	
UGas 8¾	400	$19⅜	19⅜	19⅜	— ⅜
U Mining	3000	27	26	27	
Union Oil	z43	$8½	8½	8½	
U Asbesto	1000	$5	5	5	— ⅛
U Canso	3509	$8½	8	8½	
U Corp B	3255	$14	13¾	14	
U Keno	1200	$13	11¾	12	
Un Reef P	500	16	16	16	— 3
U Siscoe	1050	$6	5⅞	5⅞	— ⅛
Un Tire A	1700	270	265	270	+10
Uni Trust	1000	375	375	375	+ 5
Un Wburn	100	$7⅝	7⅝	7⅝	+ ⅛
UW OG	1500	70	70	70	— 2
Univr Gas	6900	360	355	355	— 5
Upp Can	2150	137	133	133	— 4
Van Der	300	370	360	360	—20
Versatile	450	$10⅛	10	10⅛	+ ¼
Versatil A	600	$9⅞	9⅝	9¾	— ⅛
Vestgron	300	$13¼	13	13¼	+ ¼
Vic G Tr	z22	$29¼	29¼	29¼	
Voyager P	1600	$8⅞	8¾	8¾	— ¼
Vulcan Ind	300	$14¼	14	14	—V ¼
Wajax A	300	$12¼	12¼	12¼	— ¼
Walk GW A	1390	$32½	32⅜	32½	
Weco Dev	300	250	250	250	
Weldwod	400	$11½	11	11	— ½
Wstburne	210	$10⅞	10⅞	10⅞	— ⅛
Wburn wt	z25	$6	6⅜	6⅜	
Wcoast Pf	400	425	425	425	
W Pet A p	400	$14¾	14¾	14¾	
Wcoast T	410	$21¼	20¾	20¾	— ⅜
Wcoast w	1280	208	200	200	—10
Westeel	300	$13¼	13¼	13¼	
W Decalta	4300	$5¼	490	5	— ⅝
West Mine	225	213	212	213	
Westfair p	z75	$14	14	14	
Westnhse	3845	$22	22	22	
Weston	100	$19⅛	19⅛	19⅛	— ⅝
Wstn 6pr	100	$61	61	61	+ 1
White Pas	1400	$7⅜	7	7	— ⅜
Whithorse	1380	191	191	191	— 4
Whonok A	400	$5¾	5½	5½	— ¼
Wilco	75203	32	25½	31½	+4½
Willroy	500	140	140	140	
Wondreef	8100	51	51	51	— 1
Woodwd A	240	$21	20¾	20¾	—
Wr Harg	z31	113	113	113	
Y&R Prop	300	$6½	6½	6½	
Yk Bear	1600	235	235	235	— 2
Zellers	650	$6⅜	6⅜	6⅜	+ ⅛
Trust Units					
BM-Rt un	2350	$13	12⅞	12⅞	
BM-RT wt	200	160	160	160	
C Perm un	440	$8¾	8¾	8¾	+ ¼
Heitman u	220	$6⅞	6⅞	6⅞	
Heitman w	z168	34	33	33	
TD Realty	500	$27	27	27	
TD Relt w	229	210	210	210	+ 2

Total sales: 1,180,000.

FONDS MUTUELS

AGF Group	
Amer Grwth	4.16
Cdn Gs Egy	11.63
Cdn Sec Gth	4.94
Cdn Trusteed	4.35
Corp Invest	5.37
Corp Inv Stk	4.45
Gwth Equity	5.76
Japan	6.93
Special	2.54
All Canadian Gr	
Compound	5.27
Dividend	5.54
Northrn Egy	3.33
Revenue Gth	3.78
Venture	2.52
4000	3.68
Calvin Bullock Gr	
Acrofund	1.11
CIF	4.35
Eaton Group	
Commwth	12.53
Growth	8.25
Income	4.37
Internatnl	5.58
Leverage	3.18
Venture	2.86
Viking	5.09
Guardian Group	
Enterprise	.83
GIS Comp	8.37
nGIS Income	2.71
yGrowth Fnd	7.92
North Amer	3.17
Mutual Acu	5.49
Mutual Inc	4.55
Sec Income	9.50
World Equity	4.94
Investors Group	
yGrowth	11.30
yInternatnl	5.29
yJapan	7.92
yMortgage	4.85
yMutual	5.08
yRetiremnt	5.38
yProvidt Mu	6.85
yProvidt Stk	4.97
yNat Res Gth	3.71
Planned Invest Gr	
Canada Cum	4.24
Canada Gth	5.06
Id Resourcs	3.59
Pld Sec Inc	5.19
Taurus	3.43
Pret et Revenu	
Americain	7.53
Canadien	6.24
Retraite	5.69
Prevest Mut	6.86
Prudential Gr	
Growth	5.61
Income	4.95
Savings Invest Gr	
American	7.53
Canadian	6.24
Retiremnt	5.69
United Bond Shr	
yRoyFund	6.15
yRoyFund In	4.97
United Group	
yAccumula	4.13
yAccumu R	4.36
yAmerican	1.17
yHorizon	1.72
ySecurity	4.48
yVenture	2.30
yVenture Ret	3.92
Universal Sav	7.58
Non Members	
Andreae	4.83
Assoc Inv	5.29
yBeaubran	4.46
ynBolt TremE	5.79

Cambridge Gr	
yGrowth	6.40
yIntl Energy	2.18
yIntl Gth	4.49
yIntl Incom	3.30
yUnivest	5.41
Cdn S Afr Gd	7.41
Canagex Gr	
yBond	9.18
yFund	9.42
yInternatnl	7.72
yMortgage	10.13
Capital Gth	9.91
xChase	6.24
xComp Cap	3.89
Desjardins Gr	
Canadian	7.05
yHypotheq	4.26
yInternatl	6.62
yObligatns	4.68
Quebec	3.59
PEP	2.23
nySpec	3.90
Dixon, Krog	5.48
yDomin Comp	6.27
Dreyfus Group	
Inc	10.05
Internatl	10.83
Entarea Inv	5.62
nExecutv Can	5.91
nExecutv Int	1.54
xFid Trend	18.44
nHarvard	5.52
Heritage	1.76
Industrial Gr	
Indust Eq	4.89
Indust Gth	15.42
yIndust Inc	10.15
yTimed Invst	5.80
Keystone Gr	
Canada	6.21
Cus K-2	4.85
Cus S 1	16.78
Cus S-4	2.93
Polaris	2.99
xLex Rsrch	12.20
xManhatn	2.62
Marlborough	4.27
Natrusco	13.95
NW Group	
Canadian	4.54
Equity	4.87
Growth	4.56
xOne Wm St	13.23
xOppenhmr	5.67
nPacific Div	4.80
nPacific Inc	2.68
nPacific Res	2.53
nPacific Ret	4.57
nPacific US	3.55
PHN Group	
yBond	10.75
yCanadian	7.26
yFund	11.94
yPooled	27.62
nyRRSP	10.62
PMF Managmt	
nPension Mu	6.15
ncanadu Fd	3.34
Principal Gr	
yCollective	5.36
yGrowth	3.90
yVenture	2.43
xPutnam	9.03
Scotiafund	.92
xTech	6.03
Temple Gth	8.26
Trans Canada Gr	
A	5.15
C	10.62
Special	4.05
Vanguard	4.90
Western Gth	4.93

BOURSE DE MONTRÉAL

PAR LA PRESSE CANADIENNE
LES COTES A LA FERMETURE D'HIER

Compilation complète des transactions. Prix exprimés en cents à moins d'être précédés du signe de $.
z—Lot régulier; xd—ex-dividende; xr—ex-wrights ou droits; xw—ex-warrants. Ch—changement en plus ou moins à la femeture.

	Ventes	Haut	Bas	Fer.	Ch.
Abitibi	665	$10¾	10⅝	10⅝	— ¼
Alta Gas T	800	$12⅞	12¾	12⅞	— ⅛
Alcan	9524	$23⅞	23⅝	23¾	
Algoma St	1698	$27⅜	27⅛	27⅛	— ⅜
Asbestos	900	$20	20	20	
Astral	300	150	150	150	—5
Bank Mtl	7354	$16¾	16⅝	16⅝	— ⅛
Bank NS	6429	$45½	45½	45½	
Banq CN	1087	$16	16	16	
Bq Pv Can	200	$14¼	14	14	— ¼
Bell Canad	7562	$44½	44	44	— ⅜
Bell D pr	700	$49	49	49	— ½
Bell E pr	1950	$26½	26¼	26⅜	+ ⅛
Bombrder	500	330	330	330	
BP Can	200	$12⅞	12⅞	12⅞	+ ⅛
Brcan a	696	$12⅜	12⅜	12⅜	— ⅛
BC Forest	7400	$17	17	17	
Cal P a	800	$26½	26¼	26¼	
Cal P 10	50	$101½	101½	101½	+ ¼
Camp a	200	$5½	5½	5½	— ⅜
Can Cem L	250	$11¼	11¼	11¼	
C Hydro	100	$6⅞	6⅞	6⅞	
C Im	3105	$25¾	25	25½	— ⅜
CIL	330	$22	22	22	+ ½
CJV	900	325	305	305	—20
CP Inv	12800	$16⅞	16⅝	16⅝	— ⅜
Cdn Tire	100	$41½	41½	41½	—5¾
Cdn Tire A	475	$50¼	50⅛	50⅛	— ⅛
CUtil e	600	$26¼	26¼	6¼	
Canron	200	$18	18	18	
CPLtd	7365	$14¾	14½	14½	— ⅛
Celanese	500	485	470	485	+5
Chrysler	1950	$12¾	12½	12½	— ⅛
Cominco	865	$31⅝	31½	31⅝	— ⅛
Comodor	500	425	425	425	
Con Bath	4075	$27	26¾	26¾	— ¼
C Text	300	190	190	190	+10
Con Gas	1200	$13	13	13	— ¼
Corpex	875	250	200	200	—35
Crush Int	500	$8¾	8¾	8¾	
Dome Pete	1440	$28⅝	28½	28½	— ½
D Bridge	450	$26	26	26	+ ¼
Dofasco a	1800	$26⅛	26⅛	26⅛	— ⅛
D Tex a	400	$8½	8½	8½	— ¼
Domtar	5520	$23¾	23½	23¾	
Du Pont	550	$20	20	20	
Fal Nck	155	$33⅝	33⅝	33⅝	— ⅛
Fin Coll	1400	180	180	180	
Gaz Metr	3900	$6	6	6	— ⅛
Genstar L	4007	$19⅝	19½	19½	— ⅛
GH St	100	$6½	6½	6½	+ ⅛
Gulf Can	2319	$30¾	29¾	29¾	—1⅛
Hawker S	100	$6⅞	6⅞	6⅞	— ⅛
Holl a	300	$30	29⅞	30	+ ¼
Home A	200	$27¼	27	27	— ¾
H Bay Co	270	$17¼	17¼	17¼	— ⅛
HB Oil Gas	700	$29¾	29¼	29¾	
Husky Oil	100	$18¼	18¼	18¼	— ¼
IAC	500	$18⅝	18⅝	18⅝	— ⅛
Imp O a	7962	$27	26½	26⅝	— ½
Imasco Pr C	200	335	335	335	+15
Int Nick a	9781	$27⅛	26⅞	26⅞	
Int Nick b	250	$26⅞	26⅞	26⅞	— ⅛
IU Int	500	$11⅝	11⅝	11⅝	
Intpr Pipe	2500	$13¼	13⅛	13⅛	
Inv Grp A	100	$6⅜	6⅜	6⅜	— ⅛
Ivaco a	29580	$10¼	10⅛	10¼	
Kaiser Re	400	$11¾	11¾	11¾	+ ¼
Kaiser w	700	$8¾	8¾	8¾	+ ⅛
Labatt a	4600	$19⅛	19	19⅛	— ¼
Lacroix	200	$6½	6½	6½	+ ½
La Vrdy a	100	415	415	415	+5
MB Ltd	3600	$22½	22⅜	22½	
Mass Fer	4205	$15¾	15⅝	15¾	+ ⅛
Mas F a	2050	$25¼	25¼	25¼	— ¼
Mercantl	2730	$19½	19¼	19½	+ ⅛
Molson A	7220	$21¾	21½	21½	
Moore	3775	$49½	48½	48½	—1¼
NB Tel	160	$12	12	12	— ¼
Nfl cl a	195	$11⅛	11⅛	11⅛	+ ⅜
Noran a	227	$36¼	36	36¼	+ ¼
N Elec	251	$30⅜	30⅜	30½	+ ⅜
N Elec w b	800	$9½	9¼	9½	— ⅛
Oshawa A	14500	$5¾	5¾	5¾	
Pac Pete	1340	$22⅛	21⅝	21⅝	— ½
Pancan	3200	$15¼	15⅛	15¼	+ ¼
Pan Ocean	3400	$11⅝	11¼	11¼	+ ⅛
Pat NV	1200	$12¾	12¾	12¾	
Peopl St	1600	$8½	8½	8½	+ ⅛
Placr	400	$19	19	19	
Pow Corp	1185	$9	9	9	
Pow C 5 pr	100	$9⅛	9⅛	9⅛	
Pnor G	1000	$5	5	5	
Price Com	1536	$16⅜	16	16	— ⅜
QSP Ltd	1000	$13¼	13¼	13¼	
Reed P a	890	$23	22⅞	23	+ ⅜
Reitman A	1250	$13⅝	13½	13⅝	
Rio Algom	450	$31¾	31⅜	31¾	+ ¼
Rolland B	1200	$7⅜	7⅜	7⅜	+ ¼
Royal Bank	2439	$34⅜	33⅞	33⅞	— ⅝
Ry Trt a	275	$23	23	23	— ¼
St L Cem A	500	$16⅛	16⅛	16⅛	+ ⅛
Seagram c	1925	$31⅝	31½	31⅝	
Shell Can	3050	$16¾	16¼	16¼	— ⅜
Simpsons S	100	$11	11	11	— ⅛
Stham a	125	$25½	25½	25½	
Stelco a	3475	$30	29¾	29¾	— ⅛

	Ventes	Haut	Bas	Fer.	Ch.
Texaco	150	$29⅝	29⅝	29⅝	+ ⅛
Thom A	10025	$13½	13½	13½	— ⅛
Tr Can PL	1900	$10½	10¼	10⅜	— ¼
Trans Mt	100	$10¾	10¾	10¾	— ⅛
Unt Bank	800	375	375	375	
Wjax a	610	$12½	12½	12½	+ ¼
Walk a	400	$32½	32⅜	32⅜	— ¼
Warn Her	5300	470	465	465	
Weldwod	100	$11½	11½	11½	
Westcst	100	$20⅞	20⅞	20⅞	+ ⅛
Westcst a	100	$51¼	51¼	51¼	+ ¼
Woodward	150	$20¾	20¾	20¾	+ ¼
Zellers pr	100	$28	28	28	+21
INDUSTRIELLES JUNIORS					
Berncam	1600	66	65	65	—1
C Inv t	100	$25	25	25	+2½
Cine W	3000	7	7	7	
Com Hold	800	80	80	80	
Isc Canada	300	140	140	140	
Supack	300	125	225	125	+25
Mines et pétroles					
Abitib Asb	1000	148	141	141	—4
Agnico	2100	$5½	5½	5½	
Ajax Min	3000	4	4	4	—1
Aldona	1000	20½	20½	20½	—1
Basic Res	1300	$8½	8¼	8¼	+ ⅛
Bluewtr	1400	210	200	205	—25
Boralis	1000	29	29	29	—1
Cadillac Ex	4500	195	185	185	
Chsbar I	1500	91	90	90	—15
Cons Imp	2000	5	5	5	
C Louana	2000	38	38	38	+3
Con Prop	1000	8	8	8	+1
Dumgmi	2200	151	150	150	—5
Dumont	5000	12½	12	12½	
Dyn Mn	19100	138	128	130	—5
East Mal	500	360	360	360	—15
Falcon Cop	2100	$6¾	6¾	6¾	— ¼
Falinger	7000	20	20	20	—4
Gaspe Q	7100	248	235	248	+13
Goldex	1400	48	48	48	
Joubi	1000	15	15	15	
Kiena	300	240	240	240	
Lynx CEx	1600	142	137	137	—14
Massval	500	30	30	30	—5
Mcintyr	500	$47⅝	47⅝	47⅝	+ ⅞
Min Res	500	97	97	97	+2
Mt Laur U	1800	36	35	35	—1
Mt Laur U	1800	36	35	35	—1
Mt Jami	5000	23	22	22	
Muscoch	5000	35½	35	35	—1
N Ungava	1000	23	23	23	+1
NA Asb	6500	59	58	58	—1
NQN Min	5000	10	10	10	+2
Peso Silv	1000	29	29	29	+4
Phoenix	200	220	220	220	—20
gque Expl	1000	46	45	46	—3
Que Uran	2000	15	15	15	
Pueenstn	2500	35	35	35	—2
Roy Agas	2500	69	66	69	+4
Sil Stack	500	52	52	52	+2
Stand Gld	11000	17	15	17	+2
Stafrd	2000	101	100	101	+1
Toronado	2000	2	2	2	
W Q Mn	1000	23½	23½	23½	+2½
West Hill	4000	7	7	7	

Total sales: Industrials 259,533
mines and oils 132,489

LES TITRES LES PLUS ACTIFS

(par la PC)

INDUSTRIELLES					
Ivaco A	29580	$10½	10⅛	10½	
Oshawa A	14500	$5¾	5¾	5¾	
C P Invst	12800	$16⅞	16⅝	16⅝	½
Thomson A	10025	$13½	13½	13½	— ⅛
Int Nic A	9781	$27⅛	26⅞	26⅞	
Alcan	9524	$23⅞	23⅝	23¾	
Imp Oil A	7962	$27	26½	26⅝	— ½
Bell Can	7562	$44⅜	44	44	— ⅜
B C Forest	7400	$17	17	17	
CP Ltd	7365	$14¾	14½	14½	— ⅛
MINES					
Dynamic	19100	138	128	130	—5
Stand Gld	11000	17	15	17	+2
Gaspe Que	7100	248	235	248	+13
Fallinger	7000	20	20	20	—4
N A Asbest	6500	59	58	58	—1

LES COURS

● L'OR

PARIS (A) —Voici les cours de l'once d'or à la clôture des principaux marchés mondiaux, en dollars américains hier : Londres $166; Paris $170.77; Francfort $166.50; Zurich $166; Hong Kong $162.61; Beyrouth $5,360 le kilo.

● L'ARGENT

TORONTO (PC) — Handy and Harman of Canada Ltd. évaluait l'argent canadien, hier, à $5.276 l'once de Troyes.

DEVISES

Afrique du Sud, rand	1.4675
Allemagne de l'Ouest, mark	.4120
Australie, dollar	1.3725
Autriche, schilling	.0590
Belgique, franc convertible	.0280
Bermudes, dollar	1.0400
Brésil, cruzeiro	.1289
Bulgarie, lev	.9815
Chine, yuan	.5600
Danemark, couronne	.1800
Espagne, peseta	.0164
Etats-Unis, dollar	1.0340
France, franc	.2430
Grèce, drachme	.0342
Hongrie, florint	.0195
Inde, roupie	.1275
Italie, lire	.001600
Japon, yen	.003530
Mexique, peso	.0840
Norvège, couronne	.1970
Nouvelle-Zélande, dollar	1.3400
Pays-Bas, florin	.3985
Pologne, zloty	.0468
Roumanie, leu	.1963
Royaume-Uni, livre sterling	2.25
Suède, couronne	.2480
Suisse, franc	.3910
Tchécoslovaquie, couronne	.1925
Union soviétique, rouble	1.4881
Venezuela, bolivar libre	.2413

TITRES AU COMPTOIR

Abitibi 10F pr	600	$50	50
Belleterre Que	1000	33	33
Canuc	12600	76	67
Dejour Mns	2000	39½	39½
Squicorp Com	400	200	200
Equicorp A	1000	325	287½
Melville	1500	38	38
Modern Plastic	10000	200	200
Plumbers Mart	100	225	225
Russell	1000	20	20

Dow Jones

	Ouv.	Max.	Min.	Ferm.	Variat.
30 Industrielles	817.60	824.94	806.95	810.15	— 7.90
20 Transports	157.69	159.58	156.26	156.79	— 1.19
15 Services publics	78.96	79.69	78.19	78.57	— 0.48
65 Titres	247.59	249.99	244.70	245.67	— 2.15

Volume des transactions :

Industrielles	1,275,300
Transports	281,100
Services publics	273,000
65 Titres	1,829,400

Jacques Francoeur élu président du SACO

M. Jacques Francoeur, président du groupe UniMédia Inc., et président élu de l'Association des journaux quotidiens du Canada, a été nommé, hier, président du Conseil d'administration du Service administratif canadien outre-mer (SACO). Il succède à M. Fraser W. Bruce, ancien président de l'Aluminium du Canada Ltée, qui a démissionné récemment après avoir dirigé le SACO depuis sa fondation, en 1967.

M. Francoeur est président d'UniMédia Inc., un groupe québécois comprenant les quotidiens "Le Soleil" de Québec et "Le Quotidien" de Chicoutimi, plusieurs hebdomadaires, dont "Dimanche-Matin", ainsi que des imprimeries et une entreprise de distribution de journaux, livres et périodiques.

MONTREAL MATIN

CARRIERES et PROFESSIONS

Le service de case postale et du retour du courrier pour cette section est gratuit et strictement confidentiel.
Les annonces doivent nous parvenir 2 jours avant la date de parution.

Il vous suffit de téléphoner au 527-8511
de 9h. à 17h., du lundi au vendredi, ou d'écrire à :
2580 Est, Boul. ST-JOSEPH, Montréal H1Y 2A2

ASSURANCES GÉNÉRALES

— Si vous désirez améliorer votre situation en assurances, nous sommes à la recherche d'un JEUNE HOMME ou JEUNE FEMME, serait préposé(e) aux avenants, dans le service des biens commerciaux.

— Salaire très intéressant, excellentes chances d'avancement.

Pour rendez-vous communiquer avec:

Mme RITA BEAUDRY

866-6531

OFFRE D'EMPLOI
CITE DE DRUMMONDVILLE
"INSPECTEUR EN BATIMENTS"

FONCTIONS PRINCIPALES:

— Voir à l'application des règlements de construction et de zonage.
— Emettre les permis de construction conformément aux règlements municipaux.
— Vérifier sur place le travail effectué en vertu des permis émis.
— Assister aux réunions de la Commission d'urbanisme.
— Voir à la compilation et l'émission des statistiques requises dans ce domaine et maintenir à jour les documents du service.
— Exécuter tout travail connexe que peut lui confier son supérieur immédiat, le directeur du Service d'urbanisme.

SALAIRE:

— Intéressant, basé sur les qualifications et années d'expérience.

AVANTAGES SOCIAUX:

— Selon la convention collective des employés municipaux.

QUALIFICATIONS REQUISES:

— Posséder un diplôme de technicien en construction et une expérience pratique minimale de 2 ans.
— Bonne connaissance du français et de l'anglais.
— Avoir de la facilité à communiquer.

Toute personne intéressée doit transmettre son curriculum vitae ainsi que les conditions exigées au bureau du greffier de la Cité, 415, rue Lindsay, à Drummondville, avant le 22 août 1975, 15 heures.

Pierre Genest, ing.
Directeur général des Services municipaux.

Photo Montréal-Matin

La sous-sous-compacte

Au moment où toutes les compagnies productrices d'autos poussent leurs autos compactes et sous-compactes, voici la sous-sous-compacte qui défile dans les rues de San Rafael, en Californie. Selon le vendeur de cette auto Monte Montero qui en fait la démonstration cette voiture est le summum en fait d'économie; prix d'achat: $250, millage au gallon 200 milles. Mais en réalité cette auto miniature n'est qu'un truc de publicité pour Pacer cars.

La hausse des taux d'intérêt inquiète les économistes

WASHINGTON, (AFP) — La hausse des taux d'intérêt à court terme aux Etats-Unis commence à inquiéter certains économistes qui estiment qu'elle risque de freiner la reprise amorcée en juin. Elle accroît aussi les critiques contre la politique monétaire du conseil de la Réserve fédérale.

Les taux d'intérêt des bons du Trésor ont poursuivi lundi le mouvement de hausse commencé il y a quelques semaines et se trouvent maintenant à leur niveau le plus élevé depuis janvier dernier. Leur progression s'est accompagnée d'un relèvement par plusieurs grandes banques américaines des taux d'intérêt qu'elles paient sur les certificats de dépôts de plus de $100,000, la principale source de fonds pour la plupart d'entre elles.

Cette hausse des effets à court terme fait craindre à nombre de spécialistes des marchés financiers un mouvement de retraits de capitaux des institutions d'épargne et de prêt au logement, les investisseurs étant attirés par le rendement plus élevé des autres placements. Les dépôts nets dans ces institutions qui avaient substantiellement progressé pendant les premiers mois de l'année semblent déjà s'être stabilisés et certains analystes estiment même qu'ils pourraient avoir diminué en juillet.

● Menace

Un mouvement de retrait de fonds de ces établissements constituerait une sérieuse menace pour l'industrie du bâtiment, l'une des plus touchées par la récession, observe-t-on dans les milieux économiques.

Une légère augmentation du rythme des mises en chantier de logements a été enregistrée depuis mars dernier en partie en raison des aides financières à la construction adoptées par le Congrès et en partie en raison du repli des taux d'intérêt. Mais la reprise y reste extrêmement fragile et les entreprises de construction estiment qu'elle restera très modeste d'ici la fin de l'année.

La livre israélienne dévaluée de 2 p.c.

JERUSALEM (Reuter et AFP) — La livre israélienne a été dévaluée de près de deux pour cent par rapport au dollar américain, a annoncé hier le ministère des Finances à Jérusalem.

Le gouvernement israélien avait annoncé le 16 juin son intention de procéder, si nécessaire, par "mini-dévaluations" progressives plutôt que par une dévaluation massive, afin de protéger l'économie du pays déjà mal en point.

Le dollar s'échange maintenant 6.24 livres au lieu de 6.12 auparavant.

C'est la troisième dévaluation israélienne en neuf mois et la dixième depuis que l'Etat hébreu a été constitué il y a 27 ans.

La livre avait déjà été dévaluée de 2 p.c. le 15 juin pour compenser les conséquences économiques de la guerre d'octobre 1973.

denis TREMBLAY

johanne MERCIER

gilbert MOORE

monique MATHIEU

raymond BERNATCHEZ

SHOW BIZZ

● Les festivités des 10 jours des 10 ans de Laval se poursuivront jusqu'au 10 août inclusivement au Centre de la nature à Laval. Le programme des spectacles pour la soirée d'aujourd'hui prévoit la participation de Willie Lamothe, Bobby Haché, Jerry et Johanne ainsi que de Paul Brunelle. Rappelons que l'entrée est gratuite et que le spectacle débute à 21:00 heures.

● Huit salles de cinéma québécoises présenteront, à compter du 22 août, un film de **Jonathan Kaplan** intitulé "La route de la violence". Tourné en Arizona au cours des mois de février et mars, le long métrage met en relief le talent de **Jan-Michael Vincent** et **Kay Lenz**. L'intrigue dévoile les dessous du monde du transport.

● L'imprésario **Guy Roy** franchira une nouvelle étape en septembre, alors qu'il fondera, avec M. **Serge Descheneaux**, une nouvelle compagnie appelée "Spec Tak International". M. Descheneaux a été gérant de route de **Tony Bennett** durant près de deux ans.

● Le metteur en scène français **Roger Vadim** viendra peut-être au Québec.

Photo Montréal-Matin — BLEAU

Les jardiniers maraîchers du Québec organisaient récemment un concours de salades pour promouvoir les légumes préréfroidis du Québec. Plusieurs artistes et sportifs se sont pliés avec complaisance aux exigences du concours et ont préparé une salade de leur cru qui fut ensuite dégustée par un jury compétent. Les jurés, Monique Chevrier, Margot Oliver, Marcel Beaulieu, Hélène Gougeon et Hans Rudolf Schneider ont décerné à l'unanimité le premier prix au tandem Christine Chartrand-Gérard Vermette. Les autres concurrents étaient Guy Lafleur, Renée Martel, Sam Etcheverry, Véronique, France Castel, John Ferguson et Phil Giroux.

● Le **"Concept"**, qui se décrit comme étant un groupe de musique humaniste, donnera une seule représentation au Centre Paul-Sauvé, le 13 septembre. L'ensemble est formé de quatre musiciens de la région de Montréal, soit **Peter Riden, Jean Huté, Marc Desnard** et **Robert Schewelb.**

● Durant la saison 1975-1976, les **Ballets Jazz** donneront des représentations à la Place des Arts les 6 et 7 février et entreprendront une tournée canadienne sous les auspices de Canadian Concerts and Artists, qui s'occupera dorénavant de leur carrière. A l'été, ils participeront aux manifestations dans le cadre des Jeux Olympiques et s'envoleront de nouveau vers l'Europe pour représenter le Canada dans le cadre de festivals européens.

● **France Films** s'est porté acquéreur du film érotique intitulé **"11,000 verges"**, tiré du roman de l'auteur du XIXe siècle, Guillaume Appolinaire. Le film sortira simultanément en France et au Québec au cours du mois d'octobre.

● Le 22 août à 20 heures 30, le Festival de Longueuil présente quatre jeunes interprètes québécois, soit **Priscilla, Françoise Guy, Jeff Lamothe** et **Claude Rolland.**

● Il est fort possible que la relationniste **Francine Chalout** figure dans les plans d'automne de la station CKAC, à la suite du succès qu'elle y avait obtenu en remplacement de **Roch Poisson**, il y a quelques semaines.

● Toutes les activités de la fin de semaine de Solidarité à Sainte-Scholastique seront gratuites. Les spectacles, l'épluchette de blé d'Inde et le diner du dimanche midi seront offerts par les expropriés.

● Les Montréalais qui désirent se rendre à Sainte-Scholastique pour la semaine de Solidarité peuvent le faire en empruntant le service de la Commission des transports de Laval avec départ au terminus Henri-Bourassa. On suggère les départs de 17:35 heures et de 19-35 heures le vendredi et les départs de 13:25 heures et de 17:35 heures le samedi.

● Le comédien **Pierre Jean** enregistrait cette semaine un commercial pour le compte de la maison La Baie. Les séquences furent filmées sur la rue Sainte-Catherine le jour, et dans les rayons du magasin durant une partie de la nuit.

● En plus de maîtriser l'art du maquillage, **Clarence** aime aussi mijoter des plats que semble apprécier son entourage.

● La saison 1975-76 du Théâtre des Variétés de **Gilles Latulippe** débutera avec une revue de music-hall mettant en vedette **Guilda** et sa troupe, dans une chorégraphie de **Johnny Kely.** Pas moins de 200 costumes, pailletés et multicolores, illumineront la scène.

Photo Montréal-Matin

Roger Cordeau, responsable du projet de dépannage à CKLM.

CKLM à l'écoute des défavorisés

Le responsable du service d'urgence du centre de réadaptation sociale, M. Roger Cordeau, présentait récemment un important projet d'émissions à la station CKLM. Le projet en question, qui se veut un service de dépannage social, sera négocié cette semaine entre Roger Cordeau, ses acolytes et la direction de cette station radiophonique.

On peut d'ores et déjà affirmer que le projet sera accepté puisqu'il a provoqué l'enthousiasme de M. Guy Morin, directeur général de CKLM.

Cette nouvelle série, dont on doit déterminer le titre dans les jours qui viennent, serait diffusée dès l'automne, de 23h à 6h, du lundi au vendredi et accueillerait chaque nuit des invités qui ont fait leur marque dans le délicat domaine de la réadaptation sociale. Il y aurait également des lignes ouvertes au cours desquelles les personnes seules ou démunies pourront confier leurs problèmes. L'équipe de nuit de Roger Cordeau disposerait aussi d'unités mobiles pour secourir les désespérés et rendre compte plus efficacement du déroulement des diverses manifestations sociales.

TELE-MATIN

MATINÉE

6:00 12 University of the Air

6:30 8 13 University of the Air
12 Ed Allen

7:00 3 News
5 7 Today
8 12 13 Canada A.M.
8 22 Am America

8:00 3 Captain Kangaroo

8:30 8 13 Definition
12 Romper Room

9:00 3 The Mike Douglas Show
5 The New Phil Donahue
7 Captain Kangaroo
8 13 Pay Cards
8 22 Good Morning New England
12 Yoga

9:30 8 13 Party Game
7 Informa 7
12 The Community
4 6 Summer Schools

9:55 10 Bienvenue CFTM

10:00 4 6 Mon ami
10 Bonjour Montréal
3 7 Spin-Off
5 Celebrity Sweepstakes
7 Les bouts d'chou
8 13 The A.M. Show
12 Edith Serei

10:15 4 6 The Friendly Giant

10:30 3 7 Gambit
4 6 Mr Dressup
5 Wheel of Fortune
7 Sans détour
8 Not for Women Only
22 PTL Club
12 Magistrate's Court

10:45 2 9 9 13 En mouvement

10:50 8 13 Quest

11:00 2 9 9 13 La souris verte
3 7 Tattletales
4 6 Sesame Street
5 High Rollers
7 Bonjour l'été
8 13 Kare. 's Yoga
10 A votre service
8 Dealer's Choice
12 Doctor's Diary

11:15 2 9 9 13 Les contes de la rive

11:30 9 2 Les Pierrafeu
3 7 Love of Life
5 The Hollywood Squares
10 Pour vous mesdames
8 The Brady Bunch
8 13 Romper Room
9 13 Voisins-voisines
12 The Art of Cooking

11:55 3 7 News

APRÈS-MIDI

12:00 2 9 Francis au pays des grands fauves
3 7 The Young and the Restless
4 6 The Bob Switzer Show
9 En manches de chemise
5 The Magnificent Marble Machine
7 Informa 7
8 Showoffs
8 13 Cartoon Party
10 Les bouts d'chou
12 Magic Tom
30 Outaquais aujourd'hui

12:30 9 2 9 13 Vers l'an 2,000
3 7 Search for Tomorrow
7 10 Ciné-mercredi
30 Pour vous mesdames
5 Jackpot
8 22 All My Children
8 13 Secrets from the Kitchen
12 Summer Theatre

12:55 5 News

13 h.

1:00 3 News
4 That Girl
5 Truth or Consequences
2 9 9 13 Dans la note
7 8 22 Ryan's Hope
30 La santé à l'horizon
13 8 The Lucy Show
6 All Around the Circle

1:10 3 Across the Fence

1:15 30 En prenant le thé

1:30 2 9 9 13 Téléjournal
3 7 As The World Turns
4 Coronation Street
5 Days of our Lives
6 Lady is a four letter word
8 22 Let's make a deal
8 13 The Dick Van Dyke Show

1:35 2 9 9 13 Réseau-soleil

14 h.

2:00 3 7 The Guiding Light
4 Any Woman Can
6 Love American Style
8 12 13 What's The Good Word?
8 22 The $10,000 Pyramid

2:30 2 9 9 13 Cinéma
5 The Doctors
3 4 6 7 Edge of Night
8 22 Rhyme and Reason
13 8 12 He knows she knows

15 h.

3:00 4 6 Juliette and Friends
5 8 12 13 Another World
3 The price Is right
7 22 8 General Hospital

3:30 4 6 30 From Edmonton
8 22 One Life To Live
33 Lilias, Yoga & You
3 7 Match Game

16 h.

4:00 2 9 9 13 Allo Grenouille
12 Définition
5 Somerset
4 6 Family Court
7 3 Musical Chairs
7 10 30 Patofville
8 13 It's Your Move
8 Gilligan's Island
33 Sesame Street
22 You Don't Say

4:30 9 2 9 13 Sol et Gobelet
3 The Raymond Burr Show
4 6 The Forest Rangers
8 Superman
22 New Zoo Revue
5 The Merv Griffin Show
7 The Price is Right
7 Cinéapero
8 13 Movie Time
10 Aventure
12 Pay Cards
30 D'ici et de là

17 h.

5:00 2 9 La vie en mouvement
4 6 Aquarium
7 Wheel of Fortune
8 The Lucy Show
22 Bullwinkle
9 13 Cinéma de 5 heures
12 Truth or Consequences
30 Le fugitif
33 Mister Roger's Neighborhood

5:30 4 6 The Partridge Family
3 The Beverly Hillbillies
7 Truth or Consequences
8 News Circle
12 It's your move
22 The Flintstones
33 The Electric Company

SOIRÉE

18 h.

6:00 2 9 Les cousins de la Constance
3 News
4 Par 27
7 10 30 Parle, parle, jase, jase...
6 The City at Six
5 7 22 News
8 13 Newsline
12 Pulse
33 Hodge Podge Lodge

6:30 2 Actualités
4 This Day
5 Nightly News
6 The Explorers
8 The F.B.I.
33 Book Beat
9 Nouvelles

6:50 9 Commentaires

19 h.

7:00 3 News
5 Jeopardy
6 Expos
7 Mini-mag
8 13 Country May
7 North Country Sportsman
12 That's My Mama
22 What's my line
9 Le 9 vous informe
10 Le 10 vous informe
2 9 Génies en herbe
13 Le 13 vous informe
17 Gustave
30 Outaouais aujourd'hui
33 Every Penny Counts

7:15 17 Francis
33 Chaque sou compte

7:30 7 10 30 Le Ranch à Willie
9 2 9 Ici et là, documentaire
7 The Price is right
13 Les recettes de Juliette "Plein air"
3 The Hollywood Squares
5 Treasure Hunt
8 Hogan's Heroes
8 13 Confidential Canada
4 6 Keith Hampshire's Music Machine
12 Adam 12
17 Rythmes
33 Evening Edition
22 To Tell the Truth

20 h

8:00 4 6 2 9 13 9 Baseball
3 7 Tony Orlando
7 10 30 Les Grandes Productions
8 13 My Wife Next Door
8 22 That's My Mama
5 Movies
12 Football
17 Aux p'tites vues
30 Les grandes productions
33 No, Honestly !

8:30 22 Baseball
8 13 Take Me Home Again
33 Crockett's Victory Garden
8 Movie of the Week

21 h.

9:00 3 7 Cannon
5 The Zoo Gang
33 Theatre In America
8 13 Dan August

22 h.

10:00 3 7 Mannix
7 10 L'aventurier
8 22 The Jim Stafford Show

10:30 2 9 9 13 Le téléjournal
4 6 Canadian Sports Report
8 13 Adam-12
7 10 30 Les nouvelles TVA
12 McGowan
33 Caught In the Act

10:50 2 9 9 13 Les nouvelles du sport et météo
13 Le 13 vous informe

23 h

11:00 2 9 9 13 Réseau-Soleil
3 Night Beat
7 8 5 4 6 12 13 8 22 News
7 Informa 7
10 La couleur du temps
30 Ciné 23 h.

11:15 7 10 Sans pantoufles

11:20 8 13 Sports Line
12 Pulse

11:22 4 6 Viewpoint

11:30 4 CBOT Tonight
8 13 Simply Charlotte
3 7 Late Movie
5 The Tonight Show
7 Late Movie
8 22 Wide World: Special
6 Montreal Tonight

11:50 4 Rock Concert

11:55 6 Ciné-Six

12:00 12 The Midnight Movie
8 13 Spyforce
2 9 Les espions
9 Ciné-soir
13 Ciné-soir

12:30 10 Le 10 vous informe

1:00 5 Tomorrow
2 Le téléjournal

2 CBFT (R.-C.) Montréal
3 WCAX (CBS) Burlington, VT
4 CBOT (CBS) Ottawa
4 CFCM (TVA) Québec
5 WPTZ (NBC) Plattsburgh, N.Y.
5 CKMI Québec
6 CBMT (CBC) Montréal
7 CHLT Sherbrooke
7 WWNY Watertown, N.Y. (ABC, CBS, NBC)
8 WMTW (ABC) Mt. Washington, Me
8 CJSS (CTV) Cornwall
17 CIVQ-TV Québec
17 CIVM-TV Montréal
9 C Cable Tv Montréal
9 CBOFT (R.-C.) Ottawa
10 CFTM (TVA) Montréal
1 CBVT (R.-C.) Québec
12 CFCF (CTV) Montréal
12 CKRS-TV Jonquière
13 CKTM (R.-C.) Trois-Rivières
13 CJOH (CTV) Ottawa
22 WEZF (ABC) Burlington, Vt
33 WETK (NET) Burlington, Vt

cftmtv

4 H 00
PATOFVILLE
avec Jacques Desrosiers, Gilbert Chénier, Roger Giguère

7 H 30
LE RANCH À WILLIE
avec Willie Lamothe, Bobby Hachey

10 H 00
L'AVENTURIER
avec Gene Barry

Une saison fleurie

LES FILMS AU-JOUR-D'HUI

2 14:30

"L'araignée au Service Secret". E.-U. 1941. Film d'espionnage avec Warren Hull et Dave O'Brien. — Un justicier masqué lutte contre des saboteurs.

10 12:30

"La rue de traverse". E.-U. 1949. Mélodrame avec Robert Cummings, Lisabeth Scott et Diana Lynn.

14:00

"Ma femme est formidable". Fr. 51. Fantaisie comique avec Fernand Gravey et Sophie Desmarets.

16:30

"Suzy, dis-moi oui". E.-U. 1950. Comédie avec Rosalind Russell et Edmund Gwenn.

20:00

"Les S.R. passent à l'attaque". E.-U. 1966. Drame d'espionnage avec Dana Wynter et Murray Hamilton. — Un agent secret emprunte l'identité d'un riche touriste qui lui ressemble.

23:15

"Virgile". Fr. 1953. Comédie avec Yves Robert et Geneviève Kervine. — Un timide journaliste se croit voué à l'échec perpétuel lorsqu'il perd son porte-chance.

12 12:30

"Rampage at Apache Wells". All. 1965. Western avec Pierre Brice et Macha Merill. — Un exploiteur de pétrole veut servir ses intérêts en suscitant un conflit entre Indiens et Blancs.

Minuit

"Anzio". It. 1968. Drame de guerre avec Robert Mitchum, Peter Falk et Earl Holliman. — Le débarquement opéré par les alliés à Anzio près de Rome en janver 1944.

6 23:55

"Nightmare". G.-B. 1963. Drame d'horreur avec Jennie Linden et David Knight. — Sous l'emprise de cauchemars, une jeune fille en vient à tuer la femme de son tuteur.

Photo Montréal-Matin — PA

Un mariage monstrueux

Deux jeunes gens qui rêvaient d'un mariage monstrueux ont pu réaliser leur rêve avec la collaboration d'un studio de cinéma californien. Keith Alan Reber, 20 ans et Katherine Louise Engel, 19 ans, ont convolé en justes noces déguisés tous deux en monstres pour écran géant le Universal Studio ayant accepté de leur fournir costumes et maquilleurs. Une façon de rappeler sans doute que le mariage est, pour certains individus, un long cauchemar.

Fernand Gignac, Renée Martel et Paolo Noël en vedette

20,000 personnes au cinquième des Dix jours

par Vallier LAPIERRE

Le cinquième spectacle des Dix jours des dix ans, au Centre de la nature de Laval, était intitulé à juste titre: "Il y a dix ans".

Il réunissait trois vedettes que les habitants de Laval, une ville-dortoir qui commence à se secouer pour sortir de sa torpeur, ont été habitués de voir à la télévision: Fernand Gignac, Renée Martel et Paolo Noël.

L'idée de rassembler trois artistes qui font déjà partie de la vie quotidienne des banlieusards par l'entremise du petit écran, pratiquement la seule activité culturelle des Lavallois à venir jusqu'ici, n'est peut-être pas si mauvaise après tout.

Le but de ces dix jours étant avant tout de créer un sentiment d'appartenance à la même ville chez tous les Lavallois, il était nécessaire d'offrir une programmation susceptible d'attirer tous les publics pour les faire se rencontrer et les amener possiblement à se réunir à l'occasion d'activités plus créatrices.

Les organisateurs ont atteint leur but hier soir alors qu'une foule d'au moins 20,000 personnes est venue applaudir ces trois chanteurs qui n'ont eu qu'à reservir leurs vieux refrains pour obtenir un succès garanti.

Le responsable de l'information des Dix jours, M. Pierre René De Cotret, croit que cette manifestation n'est que le coup d'envoi d'une politique culturelle dont les autorités de Laval ont déjà démontré qu'ils la prenaient suffisamment au sérieux pour avoir été le premier gouvernement municipal au Canada à s'être doté d'un service de loisirs socio-culturels.

M. De Cotret estime que cette prise de conscience, toute récente, a surgi avec la publication du Livre blanc sur le sport et les activités socio-culturelles, rédigé à partir de consultations avec la population, où l'on s'est rendu compte de besoin d'une vie culturelle propre à Laval.

"Ce chauvinisme de bon aloi", que les organisateurs ont tenté de faire naître pendant ces dix jours, aura l'occasion de s'exprimer d'une façon tout à fait originale lors de la Fête des voisins, une manifestation pensée par des comités regroupés autour de chacun des seize parcs de Laval.

Les Lavallois pourront alors réinventer ce sens de la fête que les Québécois n'ont cessé de démontrer tout au long de cet été plus que propice aux grands rassemblements qui l'auront jalonné.

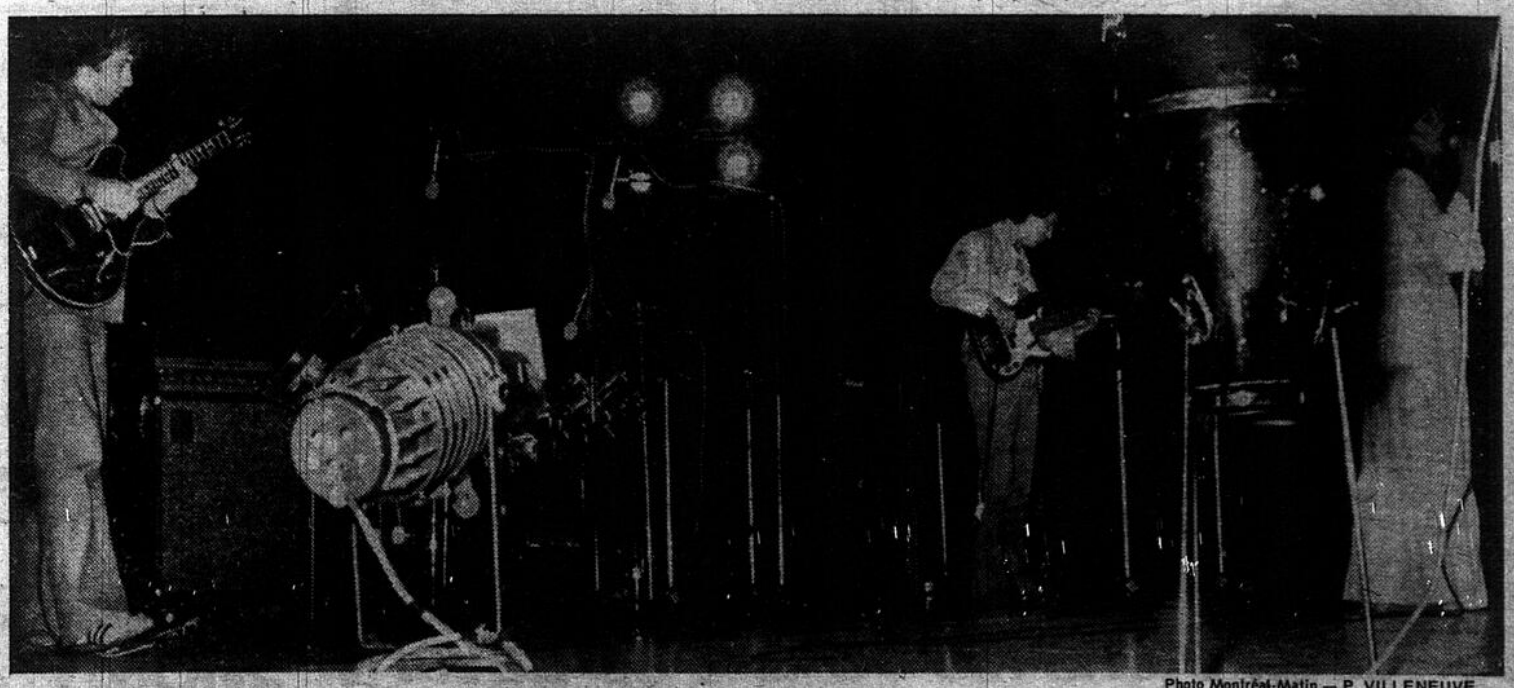

Photo Montréal-Matin — P. VILLENEUVE

Renée Martel tentant de trouver les accents susceptibles d'inculquer aux Lavallois ce supplément d'âme que le maire Paiement voudrait leur voir partager.

Patof raconte

Dès le début du mois de septembre, le clown Patof s'adressera aux nombreux bouts d'choux qui ne jurent que par lui. En effet, les samedis matin à 8 h 30 et les dimanches à 9 heures, il relatera ses nombreuses aventures cocasses.

Cette décision de consacrer une heure de plus d'antenne au clown dont le passé suppose des origines russes a été finalisée lors d'un dîner entre Jacques Desrosiers et M. Robert L'Herbier, vice-président de la programmation et production à Télé-Métropole.

Le clown Patof racontera donc ses nombreuses aventures en Sibérie et en Chine, lesquelles ont déjà été publiées dans des bouquins illustrés. Sans doute le clown savant les égayera-t-il de ses mimiques qui ne font qu'accroître la jubilation de son jeune public.

Photo Montréal-Matin

Aujourd'hui à TDH

KIOSQUE INTERNATIONAL

13:30 — 14:30 — 15:30 — Orchestre Trinidad Silvertones
16:30 — Ensemble folklorique slovaque SLUK
17:30 — 18:30 — Ballet folklorique du Mexique
20:00 — Concert de fanfare Saint-Luc

PLACE DE LA JOIE
19:30 — Danses populaires avec les Vifs Argents

LA RONDE
17:30 — 21:30 — Lester Parker, acrobate aérien
19:30 — 20:30 — Orchestre Trinidad Silvertones
14:30 — 16:30 — 18:30 — 20:30 — Alberto Zoppé et ses animaux savants à Laterna Magika

THEATRE DE MARIONNETTES
14:00 — 16:00 — Théâtre des marionnettes de Varna (Bulgarie)
Sur le site, troubadours, fanfares, corps de majorettes et quatuor nusical
Tous les jours, de 10:30 à 20:30, dans la plupart des pavillons, des films et-ou des montages audio-visuels

DANS LES PAVILLONS
Biosphère
14:00 — 15:00 — 17:00 — Théâtre de carton
16:00 — Claude Dupras, organiste
14:40 — 17:40 — 18:40 — 19:40 — Pierre Grandmaison, organiste

Bulgarie
17:30 — Musique et comédie à l'extérieur du pavillon
18:30 — Spectacle de variétés à l'extérieur du pavillon

Chine
19:00 — Film "Concerto du Fleuve jaune"

Grèce
Musique grecque et danses populaires

Inde
Midi — Cérémonie religieuse hindoue
15:00 — 18:00 — Danses classiques et folkloriques

Mexique
Le Ballet folklorique de Mexico se produit à l'extérieur du pavillon avant et après les représentations données au Kiosque International (17:30 et 18:30)

Pakistan
13:00 — 15:00 — 17:00 — 19:00 — Charmeur de serpents et ses cobras

Tchécoslovaquie
14:30 — Ensemble folklorique slovaque SLUK sur la terrasse du pavillon

Ville d'Autrefois
13:00 — 14:00 — 15:00 — 16:00 — 17:15 — Le quatuor d'Indy
13:45 — 15:45 — 17:45 — Les Troubadours

ARTISANS
Armes — forgeron
Colombie — muraliste
Iran — ciseleur et spécialiste en batik
Suisse — 2 souffleurs de verre
URSS — sculpteur sur bois
Village d'Autrefois — tisseuse et fabricante de poupées

PLEINS FEUX SUR LAVAL

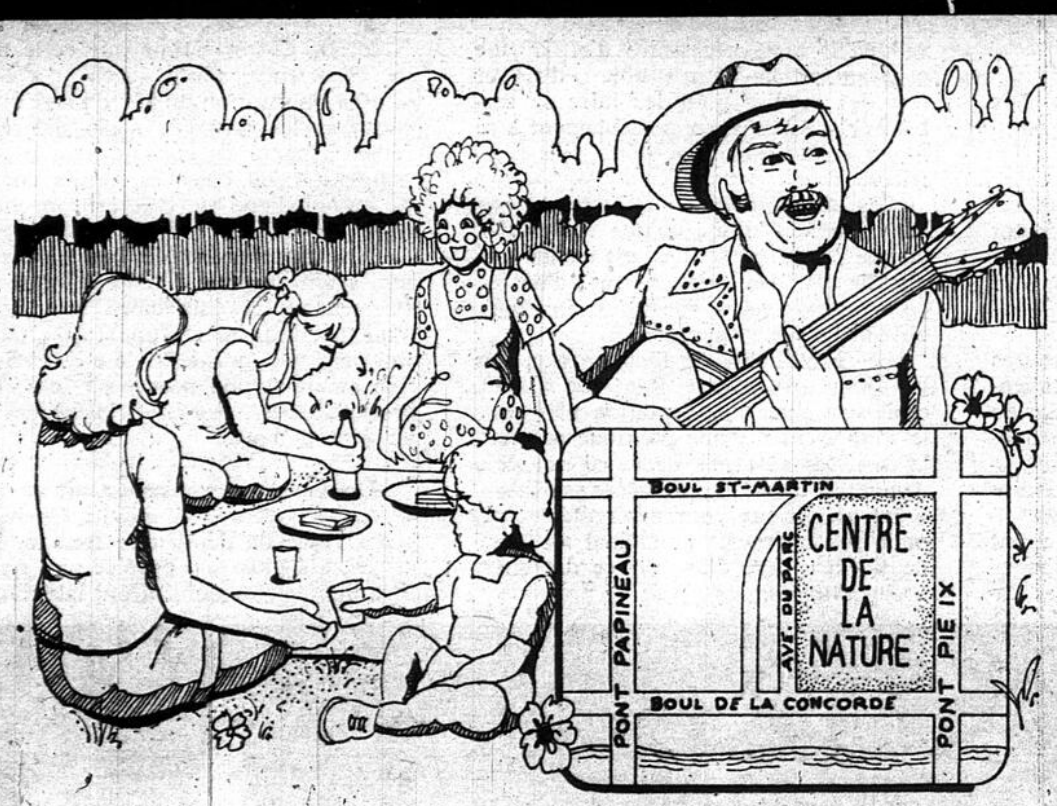

Le 6 août 1975:

À 17 heures, la fête de famille reprend jusqu'à 21 heures. Votre bonne humeur s'ajoute aux "farfeluteries" de la Barouette au soleil. Amenez les enfants et belle-maman en pique-nique.

À 21 heures, la musique western prend la vedette du grand spectacle avec: Paul Brunelle, Jerry et Johanne, Willie Lamothe

Rendez-vous au Centre de la Nature . . .
c'est gratuit.

Fêtons les 10 ans de Laval

les petites annonces de
MONTREAL-MATIN
ne coûtent pas cher et rapportent bien

HORAIRE CINEMA

ANJOU — Un jour la fête: sam. 4:30, 8:00. Dim. 1:00, 4.30, 8:00. Sur sem. 8:00. Les 2 filleules du parrain. Sam. 6:05, 9:35. Dim. 2:35, 6:05, 9:35. Sur sem. 6:05, 9:35.

ARLEQUIN — Le rallye des joueuses: 2:15, 5:40, 9:10. S comme Sally 12:45, 4:10, 7:40.

ATWATER I — Tommy: Toute la sem. 1:15, 3:20, 5:20, 7:20, 9:20.

ATWATER II — Funny Lady. Sam.-dim. 1:30, 4:00, 7:00, 9:30. Lun.-ven. 7:00, 9:30.

AVENUE — Hennesy: 1:20, 3:15, 5:10, 7:10, 9:15.

BABETTE — Only in my Dreams: Midi, 2:50, 5:40, 8:30. Lisa's Folly: 1:30, 4:20, 7:10.

BEAVER — Young secretaries: midi, 2:50, 5:40, 8:30. Heads or Tails? 1:20, 4:10, 7:00, 9:50.

BERRI — La tour infernale. Toute la sem.: 1:25, 4:50, 8:15.

BIJOU— La chatte sans pudeur: 1:10, 4:08, 9:44. La main de ma soeur: 2:31, 5:29, 8:27.

CANADIEN — Chair pour Frankenstein: 1:00, 2:45, 4:30, 6:15, 8:00, 9:45

CHAMPLAIN — Les Anges gardiens: Toute la semaine: 1:00, 5:00, 9:00. Le shérif ne pardonne pas. Toute la semaine: 3:10, 7:05.

CHATEAU 1 — Y a pas de mal à se faire plaisir: 2:50, 6:10, 9:25. Sexe à crédit: 1:15, 4:30, 7:45.

CHATEAU 2 — Adolescence pervertie: 2:30, 5:55, 9.20. Pleins feux sur un voyeur: 12:50, 4:15, 7:40.

CHEVALIER — Une partie de plaisir: 12:55, 3:05, 5:15, 9:35. Images de la Gaspésie: 12:45, 2:55, 7:15, 9:25

CHOMEDEY — Le rallye des joyeuses: Dimanche à 1:00, 4:30, 7:55. Lundi à samedi: à 7:55. "S . . . comme Sally: Dimanche à 2:55, 6:20, 9:45. Lundi à samedi: 6:20, 9:45.

CINE CENTRE 1 — The wind and the lion: 12:50, 2:55, 5:05, 7:10, 9:20.

CINE CENTRE 2 — Once is not enouhg: 12:15, 2:25, 4:40, 6:50, 9:00

CINEMA DE PARIS — Zig-Zig: 1:30, 3:30, 5:30, 7:30, 9:30.

CINEMA 7e ART — 747 en péril: Sem. 9:05, sam.: 6:00, 9:35, dim.: 2:10, 6:00, 9:35. Duel: sem. 7:30, sam.: 8:00, dim.: 4:10, 8:00.

CINEMA V (Salon Rouge) — Frankenstein: dim.: 1:00, 2:45, 4:30, 6:15, 8:00, 9:45; sur sem.: 6:15, 8:00, 9:45.

CINEMA 2001 — Ven., 1er août: 200 motels: 7:00. Sam. 2 août: Woodstock: 9:00.; Phantom of the Paradise: minuit. Dim. 3 août: Harold and Maude: 3:00, 5:00; Let the Good Times Roll: 7:00; The Concert for Bangla Desh: 9:30. Lun. 4 août: Révolution: 7:00. Mar. 5 août: Woodstock: 9:00. Mer. 6 août: Medecine Ball Caravan: 7:30. Jeudi 7 août: Zachariah: 9:30. Ven. 8 août: Alice's Restaurant: 7:00; Zabriskie Point: 9:30; Phantom of the Paradise: minuit.

CLAREMONT — Once is not enough: 12:30, 2:40, 4:50 7:00, 9:10.

COMMODORE — Carottes mécaniques. Pension du libre amour. Toutes les couleurs du vice.

CREMAZIE — Tremblement de terre: Sam-dim: 12.15, 2:25, 4:45, 7:00, 9:30, Lun-vend: 7:00, 9:30.

DAUPHIN (McLaren) — Chinatown, Sam-dim: 2:30, 5:00, 7:15, 9:30, Lun-ven: 7:15, 9:30.

DAUPHIN (Renoir) — Une passion: Sam-dim: 1:30, 3:30, 5:30, 7:30, 9:30; lun-ven: 7:30, 9:30.

ELECTRA — Serre-moi contre toi, j'ai besoin de caresses: 12:45, 3:45, 6:45, 9:45; Au lit il faut du ressort: 2:10, 5:10, 8:10.

EROS — Fraulilen in Uniform: 11:45, 3:00, 6:15, 9:30; Swinging Modeles: 10:15, 1:25, 4:40, 7:55; Dimanche dès 1:00 p.m.

EVE — Danish Pastries: 10:00, 12:20, 2:40, 5:00, 7:20, 9:40; Doctor I'm Coming: 11:30, 1:50, 4:10, 6:30, 8:50.

FESTIVAL— Tout le monde il est beau, tout le monde il est gentil: 1:20, 3:20, 5:20, 7:20, 9:20.

FLEUR DE LYS — Zig-Zag: 1:30, 3:30, 5:30, 7:30, 9:30

GRANADA — Contes immoraux: samedi et dim à: 2:40, 6:00, 9:10; La classe du sexe: 1:20, 4:35, 7:50; Sur semaine dès: 6:00 p.m.

GREENFIELD I — Jaws: Samedi et dim à: 12:15, 2:25, 4:45, 7:00, 9:15; Sur semaine dès: 7:00 p.m.

GREENFIELD 2 — Adolescence pervertie: Samedi et dim à: 1:15, 4:30, 7:45; Pleins feux sur un voyeur: 2:50, 6:00, 9:25; Sur semaine dès: 6:00, p.m.

JEAN-TALON — Les fous du stade: Dim: 1:00, 4:05, 7:10, 10:15; Sur semaine: 7:10, 10:15; Chariots font l'Espagne: Dim: 2:30, 5:35, 8:45; Sur sem: 8:45.

KENT — Jaws: 12:15, 2:25, 4:45; 7:00, 9:15.

LA SCALA — Justice sauvage: 2:45, 6:20, 10:00; Le conseiller: 1:00, 4:30, 8:00

LAVAL No 1 — Jaws: Samedi et dim à: 12:15, 2:25, 4:45, 7:00, 9:15; Sur semaine dès: 7:00 p.m.

LAVAL No 2 — Y'a pas de mal à se faire plaisir: Samedi et dim à: 3:10, 6:20, 9:30; Sexe à crédit: 1:35, 4:45, 7:55; Sur semaine dès 6:20 p.m.

LOEW'S — Jaws: 12:15, 2:25, 4:45, 7:00, 9:15.

MAISONNEUVE — Les fous du stade: Dim: 1:00, 4:05, 7:10, 10:15, sur semaine: 7:10, 10:15; Chariots font l'Espagne: Dim: 2:30, 5:35, 8:45; Sur semaine: 8:45.

MERCIER — Le nouvel amour de Coccinelle (4e semaine) Toute la semaine: 2:50, 6:15, 9:40; Quatre bassets pour un danois: Toute la semaine: 1:00, 4:25, 7:50.

MIDI-MINUIT — Serre-moi contre toi, j'ai besoin de caresses: 12:45, 3:45, 6:45, 9:45; Au lit il faut du ressort: 2:10, 5:10, 8:10; Samedi: Au lit il faut du ressort: 12:45, 3:45, 6:45, 9:45; Serre-moi contre toi, j'ai besoin de caresses: 2:15, 5:15, 8:15, 11:10.

MONKLAND — Airport 75; 2:30, 6:05, 9:50; Front page: 12:45, 4:15, 8:00.

NOUVEAU NATIONAL — L'amour ca va, ca vient: 12:00, 3:15, 6:30, 9:45; Mourir de désir: 1:30, 4:45, 8:00.

OUTREMONT — Ven et sam 1er et 2 août: 6:00; Fortune and Men's Eyes; 8:00: A very natural thing; 10:00: The boys in the band; Minuit: The Texas Chainsaw massacre. Dimanche 3 août: 4:30: The boys in the band; 7:00: le guet-apens; 9:30: Le magnifique; Lundi et mardi 4 et 5 août: 6:00: Rêves érotiques; 8:00: La cité de la violence; 10:00: Contes immoraux; Mercredi et jeudi 6 et 7 août: 6:00: La vie de famille; 8:00: American graffiti; 10:00: Sweet Movie; Vendredi 8 août: 6:00: The Pedestrian; 8:00: Mammy; 10:00: Lenny Bruce; Minuit: The Texas chainsaw massacre.

PALACE — French Connection part II: 12:40, 2:45, 4:55, 7:05, 9:20

PAPINEAU No 1 — Fluide mortel: 12:40, 3:40, 6:40, 9:40; Le monstre de l'ile en feu: 2:10, 5:10, 8:10.

PAPINEAU No 2 — Les orgies de Frankenstein: 2:20, 5:50, 9:20; Le château des messes noires: 12:30, 4:00, 7:30.

PARC — Mourir de désir: 6:30, 9:45; L'amour ca va, ca vient: 8:10; Fin de semaine: Mourir de désir: 12:00, 3:15, 6:30, 9:45; L'amour ca va, ca vient: 1:40, 4:55, 8:10.

PIGALLE — Emerson Lake and Palmer: 1:20, 3:10, 5:00, 6:50, 8:40.

PLACE DU CANADA: — The fortune: Sam-dim: 1:15, 3:15, 5:15, 7:15, 9:15; Lun-ven: 7:15, 9:15.

PLACE LONGUEUIL — Tu seras un homme mon fils: sur semaine: 9:30; samedi: 5:10, 9:30; Dimanche: 1:00, 5:10, 9:30; Rio Verde: Sur semaine: 7:30; Samedi: 7:30; Dimanche: 3:10, 7:30.

PLACE VILLE-MARIE (Grande salle) — Nashville: 1:00, 3:50, 6:40, 9:30.

PLACE VILLE-MARIE (Petite salle) — Mandingo: 12:10, 2:20, 4:30, 6:45, 9:00.

PLAZA — Chair pour Frankenstein: 1:00, 2:45, 4:30, 6:15, 8:00, 9:45

PUSSYCAT — Computer Game: 12:10, 2.55, 5:40, 8.25. The House of a Thousand Delights: 1:30, 4.15, 7:00, 9:45.

REGAL — Carottes mécaniques. Pension du libre amour. Toutes les couleurs du vice.

REX — La sierra torride. Vend. 5:30. Sam.-dim. 12:30, 5:30. Point limite zéro. Vend. 7:20. Sam.-dim. 1:45, 7:20. Soleil rouge. Ven. 9:00. Sam.-dim. 3:25, 9:00.

RITZ — Le rallye des joyeuses. Dim. 12:45, 4:05, 7:30. Lun. à sam. 7:30. S comme Sally. Dim. 2:30, 6:00, 9:20. Lun. à sam. 6:00, 9:20.

RIVOLI I — Maman laisse moi vivre ma vie: 2:25, 6:00, 9:35. La peau qui brûle: 12:50, 4.25, 8:00.

RIVOLI II — La giffle: 1:20, 5:20, 9:20. Vincent, François, Paul et les autres: 3:10, 7:15.

SEVILLE — Rollerball. Ven., sam., dim.: 1:30, 3:50, 6:10, 8:30, 10:50. Lun. à jeudi: 2:00, 4:20, 6:40, 9:0.

SNOWDON — Night moves: 1:00, 3:00, 5:00, 7:00, 9:10.

VAN HORNE — Mandingo: 12:20, 2:35, 4:50, 7:05, 9:25.

VENDOME — Jésus Christ super star: 12:15, 4:00, 7:40. American Graffidi: 2:05, 5:45, 9:30.

VERDUN — La tour infernale. Sam.-dim. 1:20, 4:40, 8:00. Lun.-ven. 8:00.

VERSAILLES (Salon Bleu) — Adolescente pervertie. Sam. et dim. 2:50, 6:00, 9:25. Pleins feux sur un voyeur: 1:15, 4:30, 7:45. Sur sem. dès 6:00.

VERSAILLES (Salon Rouge) — Maman laisse moi vivre ma vie. Sam. et dim. 2:30, 6:00, 9:30. La peau qui brûle; 1:00, 4:25, 7:50 . Sem. dès 6:00.

VIAU — Intimes rapports au collège des filles. Cité de la violence. Les cinq doigts de la mort (karaté). Sem. dès 6:00. Dim. dès 12:30, continuel.

VILLERAY — Le nouvel amour de Coccinelle. Toute la sem. 2:50, 6:15, 9:40. Quatre bassets pour un danois. Toute la sem. 1:00, 4:25, 7:50.

WESTMOUNT SQUARE — The Wind and the Lion: 12:30, 2:35, 4:40, 6:50, 9:00.

YORK — Return of the Pink Panther: 12:45, 2:50, 4:50, 7:00, 9:15.

Ciné-parcs

DOLLARD No 1 — Return of the Pink Panther — Mixed Company: Le spectacle débute au crépuscule. Les portes ouvrent dès: 7:30.

DOLLARD No 2 — Jaws — The don id dead: Le spectacle débute au crépuscule. Les portes ouvrent dès: 7:30.

ODEON Ecran 1 — Les anges gardiens — Le shérif ne pardonne pas

Ecran No 2 — Le nouvel amour de Coccinelle — Quatre bassets pour un danois.

ST-JEROME — Le nouvel amour de Coccinelle — Quatre bassets pour un danois.

abonnez-vous à
MONTREAL MATIN
...composez 521-2131

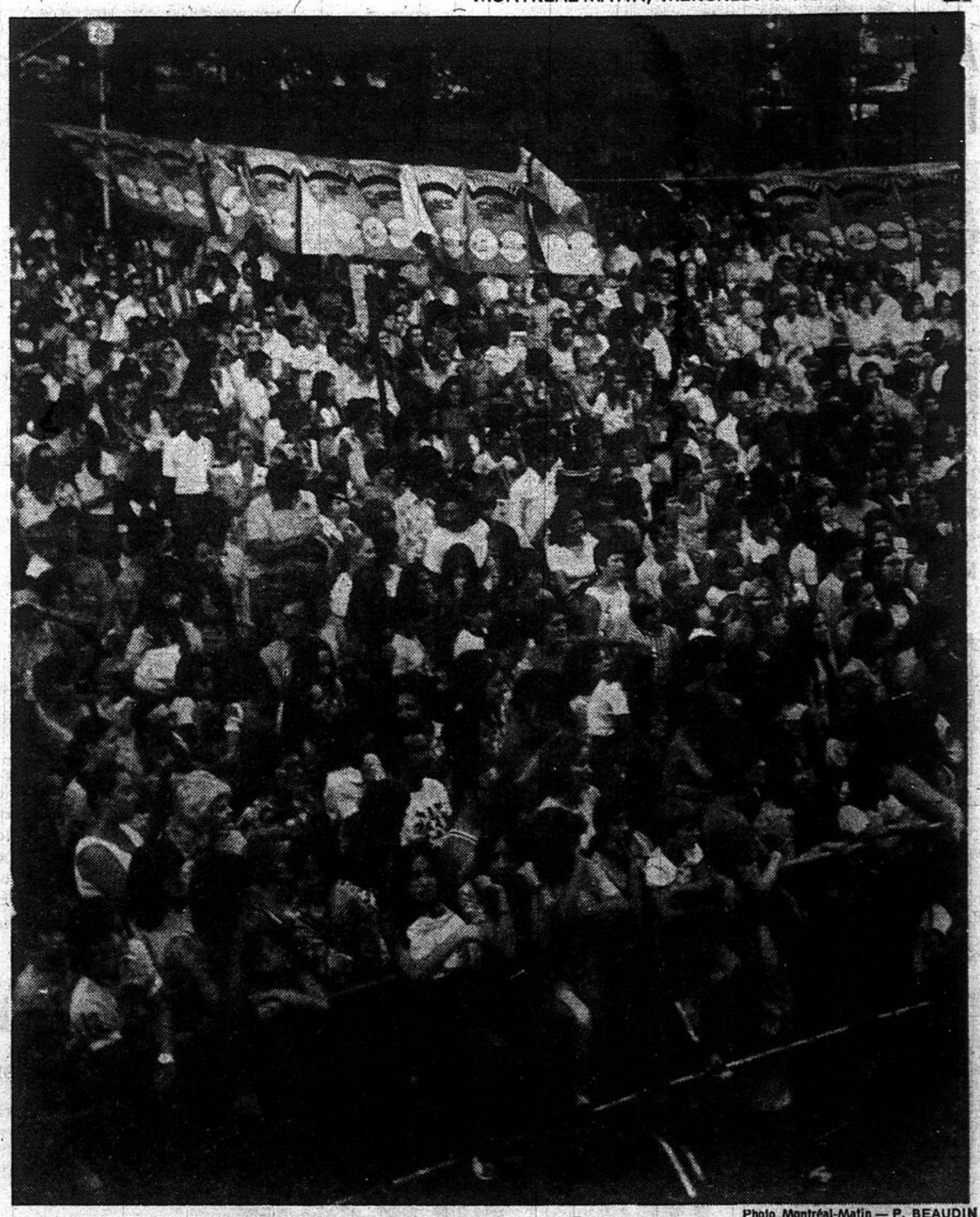

Photo Montréal-Matin — P. BEAUDIN

Un Balconville réussi

Tous ceux qui ont participé hier soir au Balconville de CJMS, au 5683 Brisset, à Côte Saint-Paul, ont remporté un énorme succès. Plusieurs milliers de personnes ont applaudi successivement outre Boucher, Annie Jacques, Jean-Pierre Manseau, L'Albatros, Richard Huet, Monique Rousseau, Adrienne Saint-Clair, Patrick Normand, Georges Langford, Michel Dalou, Christine Charbonneau, Pierre Beauregard et Mathieu.

Mesures pour favoriser le cinéma canadien

Photo Montréal-Matin

M. Hugh Faulkner

M. Hugh Faulkner, secrétaire d'Etat du Canada, a annoncé, hier, des rabattements d'impôts sur la totalité des revenus imposables pour toute production cinématographique canadienne. M. Faulkner a également rendu public un accord intervenu avec deux grandes chaînes de diffusion cinématographique, la Famous Players et la chaîne Odéon qui s'engagent à diffuser des films canadiens dans leurs salles au moins quatre semaines par année.

Le secrétaire d'Etat a affirmé dans une entrevue accordée à la presse peu de temps après sa déclaration que ces mesures tendaient à promouvoir la production de films canadiens.

A son avis, c'est le Québec qui devrait être le principal bénéficiaire de ces dispositions puisque l'industrie cinématographique est plus florissante dans la Belle Province que dans toute autre province canadienne.

Si les productions canadiennes profiteront de rabattements sur la totalité des revenus imposables, il n'en reste pas moins que les autres productions, à caractère non canadien, pourront également bénéficier de rabattements, mais dans une proportion de 60 pour cent.

Desrocher remplacé par Colette Devlin?

Radio-Canada, nous a-t-on indiscrètement confié, aurait l'intention de modifier sa formule d'émission radiophonique matinale à l'automne. Il serait question de confier la succession de Michel Desrocher à . . . Colette Devlin. La voix chaude et, disons-le tout net, sensuelle de Colette pourrait constituer un très bon atout pour ceux qui se sont donnés pour rôle de tirer du lit les travailleurs de l'aube. Reste à déterminer une formule qui pourrait convenir à Colette Devlin et aux auditeurs du p'tit matin. D'ici là, c'est Yvan Ducharme qui sera au micro de CBF de 6:00 heures à 9:00 heures, du 11 août au 6 septembre. Yvan possède déjà une très bonne expérience de la radio réveille-matin et il sera secondé par Francine Grimaldi à la recherche.

Jacques Charrier à Montréal

par Johanne MERCIER

Le comédien français Jacques Charrier nous visitera probablement en janvier, à l'occasion de la sortie du film intitulé: "Il pleut sur Santiago".

Réalisé au coût onéreux de $3 millions, ce long métrage rassemble des comédiens fort prestigieux dont Bibi Andersen, Richard Cucciola ("Saco et Vanzetti"), André Dussolier ("Toute une vié"), Annie Girardot, Jean-Louis Trintignant, Jean-Claude Brialy et plusieurs autres.

"Il pleut sur Santiago" figure dans la veine des films à grand déploiement; le tournage a nécessité plus de 100,000 figurants et de plus, offre à l'oeil averti une panoplie de décors minutieusement reconstitués. Soulignons que le long métrage propose un panorama des événements survenus au Chili, au temps d'Alliende.

La super-production sera distribuée par France Films et prendra l'affiche, durant la deuxième semaine de janvier, d'une des quatre salles de cinéma dont cette maison a fait l'acquisition, à l'intérieur du concept de la Place Desjardins.

Après l'éclatant succès de "Vincent, François, Paul et les autres . . .", le cinéaste Claude Sautet récidive avec "Mado", qu'il tournait récemment en France.

Les vedettes de cette production, Michel Piccoli et Romy Schneider, ont joué à maintes reprises sous la direction de Sautet. Comme le racontait une entrevue publiée le printemps dernier dans une revue française, Sautet possède la touche magique pouvant retirer d'un comédien le meilleur de lui-même, sans que l'effort lui apparaisse surhumain.

Ainsi, Piccoli a triomphé dans "Vincent, François . . ." ainsi que dans "Les choses de la vie", alors que Sautet l'avait tiré d'une mauvaise impasse, il y a quelques années.

Quant à Romy Schneider, son éclatante beauté avait enveloppé l'écran dans "César et Rosalie".

"Mado", donc, est l'histoire d'une jeune prostituée. La production aussi achetée par France Films, sortira à l'automne au Cinéma Chevalier ou en janvier à Place Desjardins.

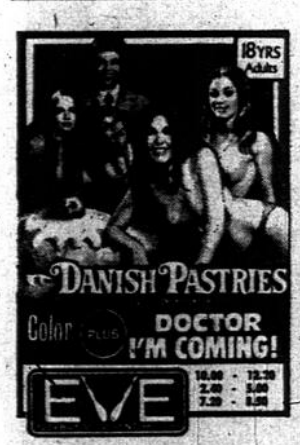

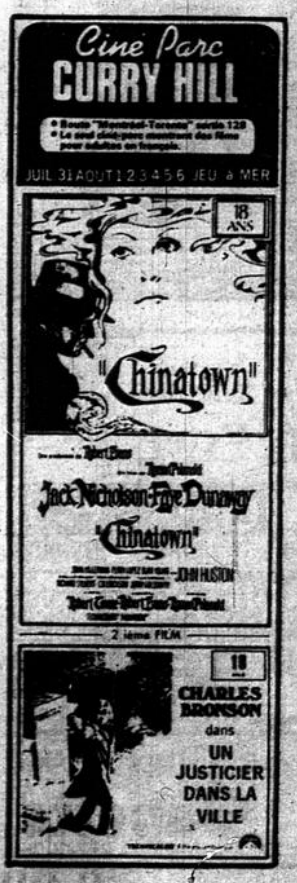

petites annonces

526-9231
Ouvert
de 8 h. 00 a.m.
à 5 h. 00 p.m.
du lundi au vendredi
2580 est, boul. St-Joseph, Montréal HIY 2A2

INDEX DES RUBRIQUES

100 — IMMEUBLE
100 — IMMEUBLE (achats-vente-échange)
100 — Cottages - bungalows
101 — Chalets
102 — Commerces à vendre
103 — Commerces à louer
104 — Commerces demandés
105 — Entrepôts à vendre
106 — Fermes à vendre
107 — Immeuble
108 — Maisons mobiles
109 — Manufactures à vendre
110 — Propriétés à vendre
111 — Propriétés à revenus à vendre
112 — Propriétés à louer.
113 — Propriétés demandées (achat-vente-échange) (Magasins-Restaurants)
114 — Propriétés de campagne
115 — Propriétés à l'extérieur (achat-vente-échange)
116 — Propriétés commerciales et industrielles (achat-vente-échange)
117 — Terres à vendre, à louer
118 — Terrains à vendre, à louer

200 — LOCATION
200 — Appartements à louer
201 — Appartements chauffés à louer
202 — Appartements meublés chauffés à louer
203 — Logements à louer
204 — Logements chauffés à louer
205 — Logements meublés chauffés à louer
206 — Logements et appartements à partager
207 — Bungalows-Cottages-Duplex-Propriétés à louer
208 — Maisons de campagne à louer
209 — Bureaux à louer
210 — Magasins à louer
211 — Chambre à louer
212 — Chambre et pension (achat-vente-échange)
213 — Chalets à louer
214 — Chalets demandés à louer
215 — Divers à louer
216 — Entreposage
217 — Garages à louer
218 — Hôtel-Villégiature
219 — On demande à louer
220 — Terrains de camping
221 — Chambre et pension demandées
222 — Local à louer
223 — Entrepôt à louer

300 — EMPLOIS
300 — Agents-Vendeurs
301 — Couples demandés
302 — Coiffeurs-Coiffeuses demandées
303 — Emplois demandés
304 — Femmes-Filles demandées
305 — Hommes demandés
306 — Hommes et femmes demandés
307 — Personnel de bureau
308 — Services domestiques demandés - Divers
309 — Personnel

400 — FINANCE
400 — Argent demandé
401 — Argent à prêter
402 — Associés demandés
403 — Hypothèques
404 — Occasions d'affaires à partager
405 — Règlement de dettes
406 — Assurances

500 — EDUCATION INSTRUCTION
501 — Ecoles
502 — Ecoles de danse
503 — Ecoles de conduite
504 — Education-Instruction

600—MARCHANDISES
600 — Ameublement
601 — Articles de ménage
602 — Articles de camping
603 — Articles de sports
604 — Antiquités
605 — Effets de bureaux
606 — Fourrure
607 — Instruments de musique
608 — Machinerie
609 — Matériaux de const.
610 — Machines à coudre
611 — Monnaie et timbres
612 — On demande à acheter
613 — Photos-Ciné
614 — Ski
615 — Terre et jardinage
616 — Vêtements
617 — Animaux
618 — Divers à vendre
619 — Télévisions-Radio-Stéréo
620 — Bois -Charbon -Huile
621 — A vendre ou à échanger
622 — Imprimerie
623 — Chevaux, voitures
700 — Chapeaux -Coufures
701 — Entretien -Réparations
702 — Entrepreneurs
703 — Electriciens
704 — Menuiserie -Ebénisterie
705 — Plomberie - Chauffage
706 — Planchers
707 — Peintres - Peinture
708 — Tapis - Carreaux - Lino
709 — Terrazzo - Céramique
710 — Traitements
711 — Décoration
712 — Portes et fenêtres
713 — Camionnette - Transport
714 — Lavage - Nettoyage
715 — Tenue de livres - Impôt
716 — Garderie d'enfants
717 — Tailleurs
718 — Terrassement
719 — Services confidentiels
720 — Divers
721 — Agence de rencontres
722 — Rembourrage
723 — Réparation d'appareils électro-ménager
724 — Denturologiste

725 — AVIS DIVERS
726 — Avis légaux - publics
727 — Chasse et pêche
729 — Encan
730 — Perdu et retrouvé
731 — Activités sociales
732 — Voyages - Transport
733 — Vente de charité

800 — AUTOMOBILES
800 — Equipement à neige
801 — Motoneiges
802 — Tracteurs
803 — Avions
804 — Bateaux - Moteurs - Yachts
805 — Bicyclettes
806 — Motocyclettes - Scooters
807 — Remorques - Roulottes
808 — Cliniques d'autos
809 — Equipement de garage.
811 — Autos - Camions à louer
812 — Autobus
813 — Camions à vendre
814 — Autos - Camions demandés
815 — Autos à vendre
910 — Remerciements

AVIS

Les annonceurs sont priés de vérifier la première parution de leurs annonces. Montréal-Matin se rend responsable d'une seule insertion erronée. Toute erreur doit être soulignée immédiatement. S. V. P. téléphoner à 527-4311

Du lundi au vendredi

COTTAGES-BUNGALOWS ACHAT-VENTE-ECHANGE 100

A ST-SULPICE, bungalow, brique, pierres des champs, 6½ pièces. 589-4823. 100-3S

LACHENAIE

près autoroute, maison 6 pièces, extérieur aluminium, garage, prix $22,000.

LAPLAINE

2 maisons mobiles installées, avec terrain.

RAOUL CHARTRAND, COURTIER
666-8722 — 666-1536
100—4S

POUR la vente, échange de vos propriétés consultez gratuitement 353-1310, 351-3816, financement jusqu' 90%.
IMMEUBLES POULIN, COURTIERS
—100-6A

● STE-THERESE ●
Grand cottage moderne 6 pièces, 2 salles toilette, tapis mur-à-mur inclus, grand sous-sol, chauffage central. Bonne condition comptant: $1,200, payez aussi peu que $215 par mois, c.i.t. occupation immédiate ou à votre choix. Inf.: M. Aubert. 430-3003. — 100-30A

CHALETS ACHAT-VENTE-ECHANGE 101

A STE-VERONIQUE, 2 camps meublés, avec garage, à vendre à sacrifice. $5,500, les deux. 525-2613. —101-7A

CANTONS de l'Est, 5 milles de l'autoroute Magog, beaux terrains boisés à partir 10¢ pi. car. incluant tous services. Chalets suisses, prix raisonnables. 274-8215 ou prendre autoroute jusqu'à sortie 61, suivre l'enseigne Lac Nick pour 5 milles. —101-12A

CAMP à vendre à Laurel. Information: 430-3628. —101-7A

CANTONS de l'Est, terrain boisé, électricité, service piscine, meublé, $5,450, 50 milles Montréal, condition facile. 861-7152. 101-9A

2 CHALETS, modèle suisse, canadien. Bord rivière L'Assomption, terrain 40,000 pieds, St-Côme (Joliette), 353-2087. —101-11A

CHALET 5 appartements presque fini, pour l'hiver, bord de l'eau, lac à l'Ours, 3 milles de St-Hyppolite. Meublé. Prix à discuter, 878-1187. —101-7A

CHALET à vendre meublé, tapis, foyer, hiverisé, ou à échanger pour une roulotte 674-3035. —101-9A

CHALET à vendre pour être déménagé, 4½, prix raisonnable. 626-2708. 101-8A

CHALET à vendre. St-Denis-sur-Richelieu, eau, électricité, 4 app. terrain, 52 x 142 profond. Après 6h. p.m., $5,500. 384-2070. 101-7A

CHALET dans le Nord, meublé, 2 foyers, sous-sol fini, bord du lac, $35,500. 674-3035. —101-23A

CHALET vendre, fini hiver-été, St-Théodore de Chertsey. Avec système chauffage, prix à discuter, 325-3283. —101-8A

CHALET d'été à vendre sur terrain de 100 x 150, au Domaine des Hétu. Jour 365-4790. Soir 366-2823. —101-7A

LAC CARRE, St-Faustin, 5 pièces, aqueduc, égout, train, $8,500. 667-0581. —101-6A

LA SUISSE DANS LES LAURENTIDES
Chalet d'architecture suisse exclusive. Grand salon et salle à manger avec bar, foyer en pierre, poutres cathédrales au plafond, entièrement hivérisé. Facilités: Plage privée sablonneuse sur lac non polluée, piscine chauffée, court de tennis, équitation, adjacent pentes de ski, $24,750; $190.34 par mois. 731-3501 — 733-7967. 101-6A

PRES Chertsey, 5½, meublé, terrain 100 x 100, Après 5h p.m., 525-9992. —101-7A

ST-ALPHONE, lac Louise, 5 pièces, plage, hiverisé, meublé, panoramique, 376-0627. —101-6A

ST-JOVITE, hiverisé, foyer, plage, $3,500 autres terrains cadastrés, à construire, 766-3988 soir. —101-7A

COMMERCES A VENDRE 102

LAVAL AVIATION LTD.
R.C.-3 Downer Seebe amphibie. T.T.S. 800 heures, refait à neuf, sans moteur, 666-2366. —803-8A

MAGASIN à rayon, à vendre, raison: maladie. Appelez entre 6h p.m. et 8h p.m. 374-3949. —102-9A

AUBAINE. Variété tabagie, quartier Ahuntsic, belle possibilité. Comptant $4,000.
CHAMBORD, COURTIERS
322-9610
—102-6A

COMMERCES A VENDRE 102

A ST-AMBROISE, comté Joliette, à vendre restaurant bar-salon, terrain 100 x 400, comprenant aussi T-putt, voiture de patates frites. (514-753-3563). —102-11A

AUTO Taxi Montréal à vendre, aubaine. 6275 Casgrain. 272-3277 102-9A

AUTOBUS scolaire 1972, avec contrat. Matin et soir, 326-4866. —102-8A

BANLIEUE ouest de Montréal, domaine privé, restaurant licencié, logement, piscine, rivière à truites, $75,000. Rigaud 1-451-5809. —102-21A

CHALET et restaurant à vendre près d'un lac, 5 milles de St-Jérôme, tél. 438-9761. —102-8A

COIFFEUR pour hommes, 3 chaises, très moderne, bonne clientèle, bas loyer. 677-5615 jour. 388-1008. soir. —102-8A

COMMERCE de paysagiste, déneigement comprenant outillage, tondeuse, camion avec pelle, clientèle régulière, après 5h p.m. 667-0636. —102-7A

COWANSVILLE, lave-auto, moderne, bons revenus, 1 automatique, 4 jets, termes faciles. 397 Rivière, 1-514-263-5341. —102-23A

DEPANNEUR à vendre, licencié, bon chiffre d'affaires. 7921A, 20e Avenue, St-Michel, 725-3998. 102-11A

DEPANNEUR dans Verdun, établi depuis 10 ans. Bonne clientèle, bon chiffre d'affaires. Bureau de poste, agent Perfecta Loto-Québec. Logement si désiré. Cause maladie. 766-1227. 102-12A

DUVERNAY, magasin de peinture, bon emplacement, 667-7255. —102-12A

FLEURISTE à vendre, bon chiffre d'affaires, 819-425-3355. —102-6A

GARAGE à vendre, tout équipé pour réparation de camions et autos. Air climatisé. Bonne clientèle. Excellent pour 1 ou 2 partenaires. Raison: Retraité. Appeler soir et fin de semaine 648-7122. —102-9A

LASALLE: Magasin de variétés. Centralement situé. Grand stationnement. Bureau de poste. MLS Appelez Tony Lipari, 363-7000 ou 364-3578.
IMMEUBLES WESTGATE, COURTIERS
102-7A

LONGUEUIL. Restaurant-pizzeria à vendre. Haut chiffre d'affaires. Cause départ. Aussi bungalow, 610 Récollets, 670-0570. —102-7A

MAGASIN de chaussure pour toute la famille gros et détail, bon chiffre d'affaires, établi depuis 20 ans, cause maladie, 273-7614, 845-8643. —102-7A

1½ - 2½ - 3½, meublé, taxe d'eau, électricité, chauffage payés, tapis mur à mur. 6130 Renoir, Montréal-Nord. 325-5069. —202-13A

PERMIS de taxi à vendre à bon prix. M. Verville, 274-7775 après, 6h p.m. 258-2331. 102—12A

PERMIS de taxi, à vendre, zone A-11, A-12, 327-0063. —102-6A

PLAN de nettoyage à vendre, 525-7511. —102-19A

RESTAURANT Fleur de lys, 1740 route 2, comté Berthier. 581-3216. 102-8A

RESTAURANT à vendre, Le Carrefour, licencié, situé route 116 à Plessisville, cause santé. S'adresser: 1-819-362-6145. —102-6A

RESTAURANT variété à vendre, avec app. à l'arrière, $2,000. 937-7362. 102-8A

RESTAURANT dépanneur. 523-4542. 102-14A

ROSEMONT. Buanderette, très bien équipée, 46 laveuses, 12 sécheuses. Idéale pour couple. Aucune offre raisonnable refusée. MLS. Lise Marcil, Jac Tessier. 254-6083.
IMMEUBLES WESTGATE, COURTIERS
102-6A

SALON de coiffure à vendre ou louer, après 6h. 331-5464. —102-15A

STATION de gaz 3 pompes, garage 30 x 60, maison 7 pièces, terrain 170 x 360, aubaine, $75,000, 1224 boul. Labelle, Ste-Thérèse, 430-6546. —102-7A

TABAGIE à vendre avec crême glacée molle. Pas d'agent. 254-5165. —102-9A

SALON coiffure pour homme, à vendre, 676-3146. —102-7A

SNACK-BAR à vendre dans les Laurentides, route 11, à Ste-Véronique, prix discutable, cause maladie. Inf.: 1-819-275-5356 ou s'adresser Relai du Sportif. —102-6A

ST-LAURENT. Idéal pour couple. Petit restaurant dépanneur dans un grand bloc appartement. Tout équipé. Bon prix. MLS. Informations: Yvonne Gariépy, 334-5330 — 387-5259.
IMMEUBLES WESTGATE, COURTIERS
102-6A

TABAGIE dans édifice 700 appartements, bureau de poste, 7 jours, profit. net, $500. semaine, comptant requis $15,000.
ACTIVE COURTIERS
735-2488
102—6A

VALET service, 521-1243. —102-7A

VARIETES, commerce très prospère, chiffre d'affaires intéressant. Bail de 5 ans, loyer raisonnable. Comptant $15,000. Balance discutable. Raison autre commerce. 667-7839, pas d'agent. —102-1S

COMMERCES A LOUER 103

SALLE à manger, avec disco adjacente, à louer, à St-Barthélemy. 1-885-3413. Frais virés. —103-21A

STE-ROSE, à louer, maison canadienne, pierre, site commercial convenant tout commerce, restaurant, artisanat, etc. 435-4350. —103-9A

★ ST-LEONARD ★
NOUVEAU centre d'achats, magasin à louer à partir $350 par mois. Grand stationnement. 321-3222 - 324-6480. —103-25A

COMMERCES DEMANDES 104

PETIT domaine, échangerais pour commerce avec comptant. 523-3562, 727-6321. —104-7A

FERMES A VENDRE 106

FERME 98 arpents, équipée pour élevage de chevaux, 1 écurie, 90 places Imm. Lebeau, Charles Garcia, 348-1161 — 346-3975. 106-21A

ST-GREGOIRE: Ferme 50 arpents avec maison, grange, établie et 19 vaches laitières, prix à discuter (photo MLS). Ghislain Fortin, 658-6635, 348-6831.
IMMEUBLES WESTGATE, COURTIERS
—106-6A

MAISONS MOBILES 108

LIQUIDATION 1975

64' x 14'

Fabrication canadienne, 5 pièces, tapis, fixtures. Livraison blocage incl.

$9,995

ELIGIBLE RABAIS FEDERAL $500
FINANCEMENT BANCAIRE 15 ANS
ROULOTTES GAGNON
866-3231 — 589-3815
JOLIETTE — 756-1029
—108-8A

NOUVEAU PROJET
DOMAINE CHANTELOIS

Projet domiciliaire pour maisons mobiles, magnifique terrain 100 x 100, dans un décor de rêve. Seulement 18 milles de Montréal.

VENTE D'OUVERTURE

Grand spécial sur nos maisons mobiles. 10 modèles en démonstration.

EXEMPLE:
64 x 14, 1975, 3 chambres, grand salon, cuisine, salle à dîner, tapis, rideaux, fixtures.

$12,500 — $149.
LEGER COMPTANT
MAISONS MOBILES CHANTELOIS
TEL.: 1-223-2767
108-9A

ACHETEZ terrain, maison, services municipaux, installations comprises, $500, du gouvernement, 467-8705. 108—11A

CHAMPION 65 x 12, 1973, 3 chambres meublées, tapis, propre. $7500 625-5615. —108-20A

MAISONS MOBILES 108

★ SPOT ECLAIR ★
IDEAL POUR CHALET

12x45, telle quelle	$2600
12x65	$4100
12x55	$5600
8x45	$1900
12x70 3 chambres meublées	$5900
10x55 neuve 1974	5995

Autres modèles extrêmement luxueuses

12x70 2 chambres bain	$8900
12x68 style canadien, tapis	$8500
12x65 style espagnol	$8450

● 12 ans pour payer ● Financement bancaire ● Prenons échange ● Livré 100 milles gratuitement.
3449 rue de l'Industrie, Beloeil
PAULO SPORTS — 464-1499
(Sortie 64 de la Trans-Canadienne route 20) 108-19A

IDEAL POUR CHALET
QUALITE ET PROPRETE

10 x 55 semi-meublée	$3,900
12 x 60 meublée, 2 chamb.	$6,800
12 x 60 4 ch. semi-meublées	$6,300
24 x 36 démonst. meublée	$10,000
12 x 65 telle quelle, 3 ch.	$5,000

ROULOTTES RIVE-SUD
672-3743
177 BOUL. TASCHEREAU, GREENFIELD PARK
—108-8A

★ A PRIX COUPE ★

10x50, 4½ app.	$2995
10x55, 4½ app.	$3975
12x46, 4½ app.	$4950
12x60, 5½ app.	$6175
12x60, 4½ app.	$5750
12x70, 6½ app.	$6895

CHOIX toutes grandeurs. Prix de 30 modèles différents meublé ou non. Pour résidence ou chalet. Financement bancaire jusqu'à 180 mois. Premier paiement 45 jours.

★ SPECIAL ★
14x70, 75, 5½ app, meublé $12,995
LAPRAIRIE TRAILER ENRG.
92 boul. Taschereau
659-5467 — 659-5468
(Ouvert 7 jours par semaine)
(9h a.m. à 9h p.m.)
—108-15A

★★★★★★★★★★★★★★★★★
SPECIAL VACANCES
MAISONS MOBILES USAGEES DE TOUTES SORTES, TOUTES GRANDEURS.
STOCK A ECOULER

10X60 3 CHAMBRES	$4,250.
10X55 2 CHAMBRES	$3,925.
MEUBLEE 12X57 3 CHAMBRES	$5,520.
12X60 2 CHAMBRES	$3,500
12X40 2 CHAMBRES SEMI-MEUBLEE	$6,050
12X57 2 CHAMBRES SEMI-MEUBLEE	$5,925
12X65 3 CHAMBRES	$6,150

FINANCEMENT BANCAIRE OU AUTRE
OUVERT 7 JOURS PAR SEMAINE.
DEMONSTRATEUR 12 X 60, MEUBLEE, $7,900.
MAISON MOBILE LE RELAIS
325 NOTRE-DAME
REPENTIGNY
★ 585-1880 ★
—108-12A

★★★★★★★★★★★★★★★★★
AU PAVILLON DE L'AUTO
● DEPOSITAIRE ●
CITATION, GLENDALE, TRECO, SATELLITE
● Maisons mobiles à partir de $8,895.
● Roulottes à partir de $3,795.
● Motorisées à partir de $9,500.
● Pièces Service Réparation
7665 Lacordaire, St-Léonard
● 256-1678 ●
108-15A

ATTENTION, maisons-mobiles, toutes marques connues, grandeurs assorties. Modèles 1974-1975, foyer du Cadeau, 2049 Boul. Labelle, St-Jérôme. St-Jérôme: 436-6261, Montréal: 861-7621. 108—12—A

FINIS LES LOYERS QUI NE CESSENT DE MONTER!

Réservez maintenant votre maison mobile avant l'épuisement des stocks 1975 et l'augmentation des modèles 1976.

EN GRAND SPECIAL CETTE SEMAINE:

Modèle 64 x 14, 1975, 3 chambres à coucher, tapis, rideaux, fixtures, installation, blocage et raccordement. (Eau, électricité, égouts).

Comptant: $1440
PAR MOIS POUR 12 ANS SANS AUGMENTATION
$179

Modèle 2 chambres à coucher, meublées au complet, installation blocage, raccordement d'eau, égouts, électricité.

Comptant: $987
PAR MOIS POUR 12 ANS SANS AUGMENTATION
$137

Grand choix d'autres modèles et exposition permanente, 70 x 14, 68 x 14, 62 x 14, 54 x 14, 60 x 12, 50 x 12. AUSSI maisons sectionnelles, éligibles au prêt hypothécaire et rabais fédéral.

DOMAINE LE MARQUIS DE LAVAL
3940 BOUL. DAGENAIS — 622-8122
108-6A

MAISONS MOBILES 108

BUDDY 8 x 26, poêle, frigo propre, $1,950. 625-5615. —108-7A

GRAND choix de modèles et styles. Dépositaire Norfab - Treco Grand Prix. Spécial 68 x 14, 5 pièces, $11,500. Tapis et draperies, Livraison et blocage inclus. Vente et location de terrain. 589-3527. —108-7A

MAISON mobile 73, 70' comme neuve, 254-7976. —108-6A

★ DOMAINE VALBOISE ★
● Centre de la maison mobile
● Spécial de la semaine
● 68 x 14, neuve, installée $12,900
● Plus beau parc au Québec
● 15 minutes du centre-ville
● 866-7184 ●
—108-6A

MARQUIS 10 x 50, 2 chambres, $4,550, très propre, meublée, Ste-Rose, 625-5615. —108-22A

NEW MOON 10 x 50, 3 chambres meublées, tapis, propre, $4,250. 625-5615. —108-22A

PARAMOUNT 1973, 54 x 14, non meublé, 2 chambres, comme neuve, prix à discruter, 678-9168. —108-11A

RICHARDSON 10 x 55, 3 chambres meublées, tapis, propre, idéal pour chalet, $3,995. 625-5615. —108-20A

SOUTHWESTERN 8 x 48, 2 chambres, poêle, frigo, bonne condition, $2,350. 625-5615. —108-20A

ST-HUBERT. 65 x 12, semi-meublée, complètement installée, meilleure offre acceptée. 678-2542. 108-9A

PROPRIETES A VENDRE 110

● SAUVEZ VOTRE NOM ●
● ACHETONS ●
BUNGALOW ET TRIPLEX
722-3424
110-6A

TERREBONNE
Bungalows neufs 6 pièces sous-sol, fini, foyer, 725 Raymond, Terrebonne, 666-4956. —110-13A

BOUCHERVILLE
Duplex luxueux, sous-sol complètement fini, salle de jeux, bar, foyer, salle de maquillage, chambre froide, construction neuve, pierre et brique, grand terrain. Haut déjà loué 523-6197 — 655-8260. 110-8A

A MONT-RIGAUD, maison sous les arbres, $27,000. Rigaud 1-451-5809. —110-21A

ANJOU: Joli duplex 2x5½, salle de jeu ou bachelor récemment fini, wet bar, tapis partout, construction 1967, bien entretenu, nouveau secteur Anjou, près transport, école, centre d'achat, futur métro, MLS. Mme Haddad, 254-6083.
IMMEUBLES WESTGATE, COURTIERS
110—6—A

ANJOU: Duplex deluxe, 2x5½, avec salle de jeu, bachelor, wet bar, foyer naturel, passage marbre, dans nouveau secteur Anjou, près transport, centre d'achat, école, centre d'achat, MLS. Georges Moussalem, 254-6083.
IMMEUBLES WESTGATE, COURTIERS
110—7—A

BELOEIL, bungalow semi-détaché, 6 pièces, 3 chambres, tapis mur à mur, piscine avec accessoires, grande salle familiale, MLS. Nicole Décary, 467-0285, 467-4460.
IMMEUBLES WESTGATE, COURTIERS
110—6—A

BISCUITERIE, coin de rue, vrai spot, affaires plus de $3,500 semaine. Heures courtes, comptant $7,500.
CHAMBORD, COURTIERS
322-9610
—102-6A

BOISBRIAND, bungalow 5 pièces, libre, comptant 15,800, propre. Bourdeau, 326-3221.
IMM. LAVAL COURTIER
—S 110-6A

BOISBRIAND: Bungalow 8 pièces, 2e salles de toilette, grand sous-sol, occupation immédiate. MLS. Laurier, 622-4301, 666-9421.
IMMEUBLES WESTGATE, COURTIERS
110—7—A

BOUCHERVILLE: bungalow 1971, foyer, près terrain golf, particulier, 655-0280. Urgent. —110-30A

BOUCHERVILLE. Cause transfert, joli bungalow 5½ pièces, chauffage électrique, voir MLS, Nicole Mauger, 655-7611 — 655-2116.
IMMEUBLES WESTGATE, COURTIERS
110-6A

BOUCHERVILLE, prestigieux, cottage 4 chambres, foyer, 2 garages, 33,000 p.c. terrain paysagé professionnellement, MLS. Conrad Bouchard, 655-7611, 655-5168.
IMMEUBLES WESTGATE, COURTIERS
110—6A

BOUCHERVILLE, attention constructeurs, 66,200 p.c. sur Montarville, près Polyvalente et centre civique, zoné multifamilial. Exclusif. Conrad Bouchard, 655-7611, 655-5168.
IMMEUBLES WESTGATE, COURTIERS
110—8—A

A BROSSARD, attrayant bungalow, section B, 5 chambres à coucher, salle de jeu, meublé ou non, près du parc, piscine, patio, cause départ, 678-3785. —110-12A

PROPRIETES A VENDRE 110

BROSSARD: Propriétaire transféré, doit vendre cottage, 4 chambres même niveau. Salle familiale avec foyer. Près centre achats et écoles. MLS Jeannine Vachon 672-6450, 676-9990.
IMMEUBLES WESTGATE, COURTIERS
—110-6A

BROSSARD: bungalow 6 pièces avec abri auto. Sous-sol fini avec foyer. Situé près centre d'achats et école. $2,000 comptant. Réal Millette 656-4500, 658-8884.
IMMEUBLES BEAUDRY, COURTIERS
—110-6A

BROSSARD: cottage semi-détaché, près de l'école, terrain de jeux, 15 minutes du centre-ville. Doit vendre. MLS Henri Charbonneau 672-6450, 679-4346.
IMMEUBLES WESTGATE, COURTIERS
—110-6A

CANDIAC: Parc Champlain. Maison 6 pièces, salle à dîner, piscine hors terre. Plusieurs extras. Bien situé. Hyp. 6%. Denis Blanchette 659-9166, 632-2184.
IMMEUBLES WESTGATE COURTIERS
110-8A

CANTONS DE L'EST, résidence, bord de l'eau, 5½, chauffage électrique, terrain 120 x 100. 1-819-845-4475. —110-8A

CARTIERVILLE: Cottage 8½, 3 chambres à coucher, grand terrain 60 x 104. Prix $34,500. MLS. Guy Brousseau. 331-3047, 687-1342.
IMMEUBLES WESTGATE, COURTIERS
110—6—A

CHATEAUGUAY: formidable aubaine! bungalow brique et aluminium, 3 chambres, salle à dîner, beau terrain, prix $25,800. Appelez Lisette 691-7030, 676-0774.
IMMEUBLES BEAUDRY, COURTIERS
—110-6A

COTE ST-PAUL. Duplex 2 x 4 en brique. Condition A-1. Fenêtres et portes aluminium. MLS. Claire Asselin, 363-7000 ou 365-9231. Daniel Asselin, 453-4529.
IMMEUBLES WESTGATE, COURTIERS
110-6A

COTTAGE semi-détaché, 2 étages, clôturé, $25,000. St-Bruno, 653-6762. 110-11A

CUVILLIER près Ontario: Triplex 3 x 5½, revenus comptant $1,400, balance finance caisse Pop, MLS. Jacques Charbonneau, 254-6083, 524-2087.
IMMEUBLES WESTGATE, COURTIERS
110—6A

DE GASPE: Joli triplex, attaché en brique 1x6, 2x3, 2 garages, planchers bois franc, toit refait 1973, sous-sol 7', faut voir. MLS. Laliane Duquette, 254-6083.
IMMEUBLES WESTGATE, COURTIERS
110—6—A

DELSON: Cottage brique avec commerce à vendre. Terrain 11,400 pi. ca. Demandons $45,000. Pour information appelez Micheline Paquet 659-9166, 672-3278.
IMMEUBLES WESTGATE COURTIERS
110-6A

DICKSON près Boyce, duplex semi-détaché, âgé, 6 pièces, fenêtres aluminium, entrée laveuse-sécheuse, propre, revenu annuel de $2,872. Prix $25,000. Faites offres. MLS. Françoise Rocheleau, 254-6083.
IMMEUBLES WESTGATE, COURTIERS
110-6A

DUPLEX commercial (avec restaurant Pizzeria), à vendre ou échanger. Intérieur refait à neuf, 354-8570. —110-7A

DUPLEX, St-Michel, 4236, 40e rue, 323-5353. —110-9A

FABREVILLE, idéal pour jeune famille, cottage semi-détaché, 3 chambres. 622-2021. 110—9A

FABREVILLE bungalow 5 pièces, détaché, récent, aubaine Bourdeau: 661-1049, 326-3221.
IMMEUBLES LAVAL COURTIERS
110—6A

HENRI-JULIEN près Rachel, 3 étages, logement de 6 appartements remis à neuf, possibilité d'un petit 3 en bas, très bonne condition, évaluation municipale $9,000 pour $7,500, pas d'agents. 692-8755. —110-7A

IBERVILLE: Cottage clapboard amiante 8 pièces, tout rénové, grandes pièces, terrain 45 x 95, foyer en pierre dehors (photo MLS). Ghislain Fortin, 658-6635, 348-6831.
IMMEUBLES WESTGATE, COURTIER
—110-7A

LACHINE, 4plex. Revenu mensuel, $400.00. Près école. MLS. Claire Asselin, 363-7000, 365-9231. Daniel Asselin, 453-4529.
IMMEUBLES WESTGATE, COURTIERS
110—6—A

LAPRAIRIE: Cottage 1½ étage, impeccable. Terrain 26,000 pi. ca. Ombragé. Venez voir, faites une offre. MLS. Gilbert Johnson, 659-9166, 465-1348.
IMMEUBLES WESTGATE, COURTIERS
110—6—A

LAVAL-DES-RAPIDES: Magnifique triplex, 1 X 8, 2 X 4. Très belles pièces. Faut voir, $46,500 00. MLS. Noel Forest, 382-5890 — 525-4722.
IMMEUBLES WESTGATE, COURTIERS
—110—28A

PROPRIETES A VENDRE 110

LAVAL-OUEST, cottage canadien, 7 appartements, détaché, beau terrain, grands arbres, très bien situé. MLS.
CHAMBORD COURTIERS
322-9610
—110-6A

LAVAL-OUEST: Cottage, 4 c.c., bien situé sur terrain 19,110 p.c. Plusieurs arbres adultes, tout près du bord de l'eau. Prix demandé $23,500. MLS. Gilbert Lalonde, 687-1342, 625-3810.
IMMEUBLES WESTGATE, COURTIERS
110—6—A

LONGUEUIL: "Vieux", une meilleure raison de vivre vous attend dans ce duplex brique, situé dans une région tranquille et résidentielle de Longueuil. Prix demandé dans les $40,000. Loué $110/mois pour le haut. Information Jeanne Merveille 679-8220 653-4528 MLS.
IMMEUBLES WESTGATE, COURTIERS
110-6A

LONGUEUIL: superbe duplex, 2 x 5½, plus 3½ au sous-sol, très grand terrain approximativement 10,500 p.c., garage. Hypothèque $25,000 à 7% fixe. Faut voir. MLS Réjean Larocque 679-8220, 677-5113.
IMMEUBLES WESTGATE, COURTIERS
110-6A

LONGUEUIL: split level dans Bellerive, 10 pièces, 4 chambres, foyer, salle familiale, modèle tant recherché. Pour information appelez Mme J. Lessard 679-8220 655-7076 MLS.
IMMEUBLES WESTGATE, COURTIERS
110-6A

LONGUEUIL: Cottage papier brique, très bien situé, construction 1945, HAC, 6 pièces, 4 chambres, grande cuisine, magnifique terrain gazonné avec plusieurs arbres matures. Prix vraiment raisonnable. Rendez-vous Pauline Deslauriers 674-9943, 679-8220 MLS.
IMMEUBLES WESTGATE, COURTIERS
110-6A

LONGUEUIL: magnifique triplex + bachelor, 1/4½, 2/3½, 1/2½, $450 par mois, revenu plus logement 7 pièces pour propriétaire. Plusieurs extra. Il faut le voir. Jeanne Merveille 679-8220, 653-4528 MLS
IMMEUBLES WESTGATE, COURTIERS
110-10A

LONGUEUIL: Triplex brique situé près des commodités, prix raisonnable. Information: L. Gagnon, 651-5300. MLS C-171.
IMMEUBLES WESTGATE, COURTIERS
110-6A

LONGUEUIL: Magnifique triplex-brique, construction 1972, 3-5½, très grandes pièces, rapporte $555 par mois. Près CTCUM. Lise Mercier, 651-5300 — 674-3497. MLS C-177.
IMMEUBLES WESTGATE, COURTIERS
110-6A

LONGUEUIL: Bungalow pierre-aluminium, 7 pièces, 3c.c., s-s fini. Près de toutes commodités, au bas prix $25,000. Faites une offre, Johanne Paquet, 651-5300 — 672-3278. MLS.
IMMEUBLES WESTGATE, COURTIERS
110-6A

LORRAINE. Cottage 9 pièces, 2 garages, sous-sol fini avec foyer, 6 Place Autrey, 621-0270.
—110-6A

LORRAINE, cottage, 5 pièces, libre, comptant $1,000. Bourdeau, 326-3221, 661-1049.
IMM. LAVAL COURTIER
—S 110-6A

MAISON sur rivière Richelieu, banlieue de St-Jean, 4 pièces plus solarium, finie hiver-été, terrain paysagé, 72 x 180, particulier. — 1-347-0725. —110-9A

MAISON à vendre ou à échanger. Mascouche, $25,000 avec grand terrain. 474-1736. 110-6A

MASCOUCHE, bungalow semi-détaché, sur coin, construction 1974, $23,500. 474-0171. 110-12A

NAPIERVILLE: Bungalow 8 pièces, 4 chambres, 2 salles jeux, garage. MLS. Raymonde Rajotte 659-9166, 659-2825.
IMMEUBLES WESTGATE, COURTIERS
110-7A

NORD: Magnifique triplex 1 x 4, 2 x 3, couverture neuve, 2 garages, propriété impeccable. MLS Pauline Labranche, 254-6083 — 255-5426.
IMMEUBLES WESTGATE, COURTIERS
110-6A

POINTE-AUX-TREMBLES: bord eau, cottage 7 pièces, grand terrain paysagé—avec garage, seulement $23,900. Exclusif J acTessier. 254-6083, 522-9192.
IMMEUBLES WESTGATE, COURTIERS
—110-6A

PONT-VIAU, 2-5 pièces rénovées, récent aubaine Bourdeau, 661-1049, 326-3221.
IMMEUBLES LAVAL COURTIERS
110—6A

REPENTIGNY. Cottage 5 pièces, résidentiel, réduit, aubaine. Bourdeau: 326-3221, 661-1049
IMMEUBLES LAVAL COURTIERS
110—6A

REPENTIGNY, beau cottage semi-détaché, grand garage sur le côté. Prix $29,500. Comptant: $5,000.
CHAMORD, COURTIERS
322-9610
—102-6A

ST-HUBERT: bungalow 3 chambres à coucher, style colonial, 28 x 36. Chauffage électrique, construction neuve. Chambre bain couleur. Porte-patio, "entrée split" $26,000. Robert Sénécal 656-4500, 767-1825.
IMMEUBLES BEAUDRY, COURTIERS
—110-6A

PROPRIETES A VENDRE 110

REPENTIGNY, beau bungalow, 1973, pierre et brique, paysagé, occupation immédiate, $14,400, hypothèque, 8¾% five. $33,400. Pas d'agent. M. Bernard, 581-8485.
—110-9A

ROSEMONT, St-Zotique, duplex semi-détaché, 2-5½, plus bachelor. Piscine Valmar 12x24, 9 pi. Occupation 30 jours. Prix: $52,500. Pas d'agent, 374 4073. —110-9A

ST-AMABLE, venez visiter la maison de vos rêves, style canadien avec lucarne, 8 pièces. MLS. Roger Rose, 655-7611, 655-3805.
IMMEUBLES WESTGATE, COURTIERS
110—6—A

ST-CONSTANT: Terrain à vendre 6,650 pi. ca. On demande $2,500. MLS. Micheline Paquet, 659-9166, 672-3278.
IMMEUBLES WESTGATE, COURTIERS
118—6—A

STE-MADELAINE, duplex en déclin aluminium environ 7 ans, 2 logements, 5½ pièces, chauffage électrique, installation laveuse-sécheuse, grande cour 30' x 109', grand terrain 8300 pi. car., rapporte $2,800. annuellement, situé près école, un logis de libre pour le futur propriétaire, $28,500. 1,795-3517 entre 11 A.M. Particulier. 110-8A

STE-ROSE: Cottage antique, 4 c.c., très bien entretenu, grand terrain avec arbres adultes, foyer naturel, cuisine moderne, une bonne occasion à $40,000. MLS. Gilbert Lalonde, 687-1342, 625-3810.
IMMEUBLES WESTGATE, COURTIERS
110—6—A

ST-EUSTACHE, bungalow, 73, 5½ app. 2 toilettes, sous-sol semi-fini, chauffage électrique, $31,000. privée, style colonial, 472-3463.
—110-7A

ST-EUSTACHE: Propriété commerciale ou résidentielle. 33,000 p.c., rue principale St-Eustache. MLS. Richard Ménard, 687-1342, 663-4466.
IMMEUBLES WESTGATE, COURTIERS
116—6—A

ST-HILAIRE, spacieux bungalow brique pierre, garage, 8½ grandes pièces, salle dîner, salon, foyer, sous-sol fini, terrain boisé 75x100, occupation rapide. MLS. Thérèse Larivière, 467-0285, 467-6115.
IMMEUBLES WESTGATE, COURTIERS
110—6—A

ST-HUBERT. Joli bungalow, très moderne, 5 pièces, secteur tranquille, comptant requis $2 500. MLS. Appelez Louise Paquette, à 678-9415 — 672-7370.
IMMEUBLES WESTGATE, COURTIERS
110-6A

ST-HUBERT: Bungalow brique-aluminium, 6 pièces, sous-sol fini, porte-patio, 6 pièces, autres nombreux extras, MLS. Appelez André Bergeron, 678-9415, ou 678-0386.
IMMEUBLES WESTGATE, COURTIERS
110—6—A

ST-HUBERT. Joli bungalow brique, aluminium, 3 chambres, grande cuisine avec porte-patio, base de foyer, seulement $26,000. MLS. Michel Lafontaine, 678-9415, 678-6088.
IMMEUBLES WESTGATE, COURTIERS
110—6—A

ST-HUBERT. Duplex brique, 1971, revenus $535. 4 sorties, laveuse-sécheuse, tous loués, 2-5½, 1-3½, 1-2½. MLS. Ted Charbonneau, 678-9415, 676-5363.
IMMEUBLES WESTGATE, COURTIERS
110—6—A-S

ST-LEONARD, Jarry près Langelier, nouvellement construit, triplex pierre, brique 6½, 4½, 4½, 3½, moderne, près autobus, 481-6048, 326-1184. —110-7A

STE-MARTINE, bungalow, 6 ans, terrain 50,000 pi. car. environ sur rivière Châteauguay, pas d'agent. Cause transfert. 427-3627.
—110-8A

ST-MATHIAS, bord de l'eau, splendide bungalow pierre brique, garage, 2 foyers, salle séjour vitrée, piscine creusée intérieure, terrain 199x120 boisé, MLS. Thérèse Larivière, 467-0285, 467-6115.
IMMEUBLES WESTGATE, COURTIERS
110—6—A

ST-PAUL l'Ermite, bungalow 8 pièces, bachelor privé, style espagnol, $5,000, comptant MLS Philippe Demers, 254-6083, 581-1764
IMMEUBLES WESTGATE, COURTIERS
110—6A

ST-PAUL-L'ERMITE: terrain 70x100, zoné résidentiel, bungalow, MLS. Lise Marcil, Jac Tessier, 254-6083.
IMMEUBLES WESTGATE, COURTIERS
118—6—A

TERREBONNE: Près futur centre touristique. Idéal pour tout genre de commerce. Plus revenus. MLS. Maurice Lafrance, 382-5890, 387-8147.
IMMEUBLES WESTGATE, COURTIERS
116—6—A

VARENNES, joli petit bungalow, électrique, 4 pièces, terrain agréablement paysagé, plus remises. — MLS. Conrad Bouchard, 655-7611 — 655-5168.
IMMEUBLES WESTGATE, COURTIERS
110-6A

VERDUN. Triplex 2logements et un dépanneur situé rue Verdun, MLS. Claire Asselin, 363-7000 ou 365-9231 ou Daniel 453-4529.
IMMEUBLES WESTGATE, COURTIERS
110—6—A

VERDUN Rue Argyle 609 à 613, triplex altération à refaire. Idéal pour homme de métier. Grande aubaine $14,000. Pas d'agent 522-3293. 110—25A

PROPRIETES A REVENUS A VENDRE 111

COIN Papineau-Beaubien, 6 logements, revenu $750 mois, prix à discuter, échange accepté, 523-9356 674-4936. —111-27A

PROPRIETES A REVENUS A VENDRE 111

LONGUEUIL, triplex 11 ans, 5 apps, autobus, après 6h p.m. 679-9674. —111-6A

MAISON à revenus à vendre, 6 logements, De Laroche près Mont-Royal, pas d'agent. 1-223-2836.
—111-13A

MARQUETTE près St-Zotique, 4 x 4, $21,000. ou meilleure, revenus $3200., comptant discutable. 521-4471. 111-8A

MONTREAL-NORD, 1-5, 1-4, 1-3, revenus $350. Prix $48,000, 10742 Parc Georges. —111-7A

PARTICULIER 6-8-12 logements (1969) 4½, faut vendre. Urgent. 655-0280. 111—30A

ROSEMONT, nouveau 6-4½, non chauffé, sacrifierais aubaine Bourdeau: 661-1049, 326-3221.
IMMEUBLES LAVAL COURTIERS
111-6A

PROPRIETES A LOUER 112

BROSSARD, cottage, 3 chambres, 1½ salle de bain, salon, salle à dîner, cuisine, garage, $300 mois, 855 Pellerin, 671-4646. —112-1S

LAVAL-OUEST, 1½ étage, $125 mois, 728-6239. —112-7A

MAISON à louer, 5½ app., avec grand terrain, garage, foyer. 467-6325. 112-8A

PROPRIETES DEMANDEES 113

ACHAT, Vente, échange. Courtier d'expérience, service rapide. Bourdeau: 661-1049, 326-3221.
IMMEUBLES LAVAL COURTIERS
113—7A

PARTICULIER achèterais comptant propriété à revenus, Montréal. et environs. 655-2341. 113—30A

PROPRIETES DE CAMPAGNE (ACHAT-VENTE-ECHANGE) 114

FERME demandée, louerais ou acheterais à bonnes conditions, références, 844-7719. —114-11A

10 MINUTES de Montréal, 2 belles maisons de campagne, prix discutable, demandé $55,000. Immeuble Lebeau, Charles Garcia, 348-1161 — 346-3975. 114-21A

VAUDREUIL, cottage 5½, terrain 30 x 90, cause mortalité, $7,500. 455-2952. —114-8A

TERRES A VENDRE, A LOUER 117

A 4 MILLES de Waterloo (Cantons de l'Est) beau lopin de terre, 2 et 4 arpents $1,950. Vue magnifique des monts environnants. $200 comptant. Balance 2 ans. 747-0444 fins de semaine: 1-539-1616.
—117-9A

A VENDRE, 26 milles Montréal, petite terre 6 arpents, 1½ arpent de façade x 4 profond (288 x 768 pieds) cultivable, située banlieue St-Jean, sur route asphaltée, prix $4,000, taxe scolaire et municipale $15 par année. S'adresser 1350 Jacques-Cartier Sud, St-Jean. Téléphone après 2h p.m. (1) 347-0596. —117-7A

ST-DAMIEN de Brandon, terre boisée, très beau paysage, ruisseau, possibilité faire lac artificiel, prix à discuter, bonne condition, particulier, 648-9884, fin semaine, 620 12e rang. —117-8A

STE-AGATHE-DES-MONTS
Terre à vendre, 100 acres avec rivière $17,500. 1-819-326-0426.
—117-6A

TERRE BOISEE, 17 arpentsx4½, $19,000, donnant sur sortie autoroute du nord (Lanoraie), 30 minutes de Montréal. Idéale pour professionnel, développement, maisons mobiles, camping, etc. Jour 283-4643. Soir 688-7506 — Lanoraie 1-887-2674, demandez M. Desrosiers. 117—6A

TERRAINS A VENDRE, A LOUER 118

A MONT-RIGAUD. Terrains 10¢ le pied carré. Rigaud 1-451-5809.
—118-21A

A HAUT TERREBONNE
Terrains à vendre, 12 cents du pied, pour maison résidentielle.
RAOUL CHARTRAND, COURTIER
666-8722 — 666-1536
—118-30A

ANJOU terrain pour duplex, triplex bungalow, meilleure offre, 388-4606. —118-9A

ANJOU, Métropolitain, commercial, 200 x 200, entre Désormeaux et Mousseau, sacrifierais 388-4606.
—118-9A

AUBAINE, Lac Maskinongé, St-Gabriel, terrains près du lac. 387-5381. 1—118-5S

A VENDRE, lac 400,000 pi. c. avec 2 maisons neuves, 165 acres de terrain, érablière, plus autres lacs. Près autoroute Cantons de l'Est, 55 milles de Montréal. 1-514-539-3605. —118-7A

BORD LAC BRULE, 9 milles, nord Rawdon, chemin ouvert à l'année. Facilité paiement. Après 5h30 p.m. 727-9040. Fin semaine, Chertsey: 1-514-882-2550.
—118-3S

BORD de l'eau aussi terrain 10 cent p.c., Domaine Loyer, St-Calixte nord, entrée lac Lafond. Termes. 728-0633, (1) 222-2418.
118—30A

CAMPING à vendre à St-Germain Cté Drummond. Sortie 102 de la Transcanadienne, 100 sites, électricité, égout, eau, piscine, pataugeuse, douche, écurie, salle commune, restaurant et autres. 819-395-4142, 819-395-4294.
—118-7A

DUVERNAY est, à louer, terrain industriel, 35,000 pi. ca., $180, 661-9399. 118—7A

TERRAINS A VENDRE, A LOUER 118

CHERTSEY, lac Sol, terrains arpentés sur lac, rivière. Propriétaire seul vendeur sur les lieux jusqu'au 17 août. Prenez pont Pie IX route 25 jusqu'à Chertsey, demandez M. Michaud. —118-6A

LAC BLEU dans Laurentides, terrain à vendre, près lac. 677-8049. 118-6A

LAC POISSON (3,000m. de long) St-Zénon, (Laurentides), beau terrain boisé, 100 pi. façade sur lac. 130 x 240 pi. longueur, endroit tranquille. Aubaine. $2,200. $700 comptant. 728-6985, après 6h.
118-8A

ROSEMERE, 50 X 137
721-8513
118-13A

SPECIAL seulement $50 d'acompte. Devenez propriétaire d'un magnifique terrain à St-Denis. Accès à la rivière Richelieu. Grandeurs variées. 1-787-2637. Frais virés.
118-9A

ST-BASILE, terrain 15,000 pieds carrés, coin Mathieu et Fortin, tous les services, $0.30 le pied, 464-0716. —118-6A

STE-AGATHE, Ste-Lucie, terrains 5,000 pieds carrés ou plus, $800, $100 comptant, $40 par mois. 1-819-326-0426. —118-6A

STE-MARTHE sur le Lac, beaux terrains, boisés, avec bâtisses, 722-9420. —118-8A

ST-FAUSTIN, Domaine Lauzon, choix de terrain, près plage, golf et ski. 766-3988 soir. —118-7A

TERRAIN commercial clôturé à louer, Parc Industriel, St-Hubert, 861-1961. —118-22A

TERRAINS à vendre à Bromont, 5 acres et plus, près de piste de ski, 1-348-4447. —118-11A

TERRAIN à vendre, 200X100, Ste-Lucie, $500, soir après 5 h. 622-0316. 118—6A

2 TERRAINS 100X115 à vendre au lac Chaud, près de l'Annonciation, après 6 PM 323-9914.
118—6A

TERRAIN, bas L'Assomption nord, 75 x 100, $1,500. 651-8474.
—118-7A

TERRAIN 70 x 100, $450, pour chalet, roulotte, St-Samuel. 727-4995 après 6h p.m. —118-21A

VILLAGE St-Donat, comté St-Donat, terrain à vendre, 581-5661.
—118-8A

VILLE LaSalle, 2e Ave, 25 x 87, appeler: 363-8783. —118-28A

APPARTEMENTS A LOUER 200

4655 RIVARD, 1½ - 3½, moderne, entre 2 métros, raisonnable.
—200-28-A

VILLE St-Laurent, 2½, 3½, 4½, libre. 325-5190. 200-6A

APPARTEMENTS CHAUFFES A LOUER 201

MONTREAL-NORD
Rue Lacordaire et Gervais
2½ - 3½ - 4½ P.H.
Occupation immédiate
- Appartements neufs
- Une construction à l'épreuve du feu
- Insonorisation
- Murs et dalles de béton armé séparant chaque pièce
- Novelec tout à l'électricité
- Thermostat dans chaque appartement
- Fenêtres panoramiques
- Système de ventilation dans la cuisine et salle de bains
- Tringles à rideaux installées
- Elégante salle de lavage
- Grand balcon
- Terrasse aménagée sur le toit
- Service de conciergerie
- Stationnement disponible sous peu
- A proximité du service d'autobus, des écoles, des centres commerciaux
- Intercom et câblevision
- Cuisinière et réfrigérateur disponibles
- Chauffage, eau chaude et taxes payés

2½ MEUBLES - DISPONIBLES
BUREAU DE LOCATION:
TEL. 325-7999
11001 LACORDAIRE, APP. 110
—201-30A

APPARTEMENT à louer, 3½, chauffés, eau chaude, à l'épreuve du feu. 271-1662. 201-19A

AVE Delorimier 4½ propre, moderne, raisonnable 721-8371.
—201-11A

6740, 25e ave, 3½, 4½, chauffé, eau chaude fournie, poêle, réfrigérateur. Libre 728-5232. —201-12A

5440 BEAUBIEN, coin Assomption, chauffé, eau chaude fournie, buanderie et balcon, 4½ non meublé, 254-9276. 201—20A

DOMAINE DU COLLEGE
Longueuil (Vieux Longueuil)
1075 Chambly, coin Pl. Collège 3½, 4½, fermé, insonorisé, chauffé, eau chaude, électricité, toutes taxes payées. Foyer naturel ou non, tapis mur à mur, piscine, sundeck, douche, informations 670-9641, 670-7148, 674-7749.
—201-30A

DE SALABERRY: 5620, appartements studio et une chambre coucher modernes. Edifice propre, loyer raisonnable, 336-0631. 332-2253. 201—30A

BELANGER, 2½ chauffé, meublé, eau fourni, 6825, 28e avenue.
201—7A

★ 303 CREMAZIE OUEST ★
3½, Inf.: 387-1266
—201-2S

LONGUEUIL (bloc appartement 4½-$165, 5½-(demi sous-sol) $165, eau chaude, taxes payées, 486-5141.
—201-8A

MONTREAL-NORD, 5½, chauffé, eau chaude fournie, occupation immédiate, 323-4700. —201-30A

MOTS CROISES

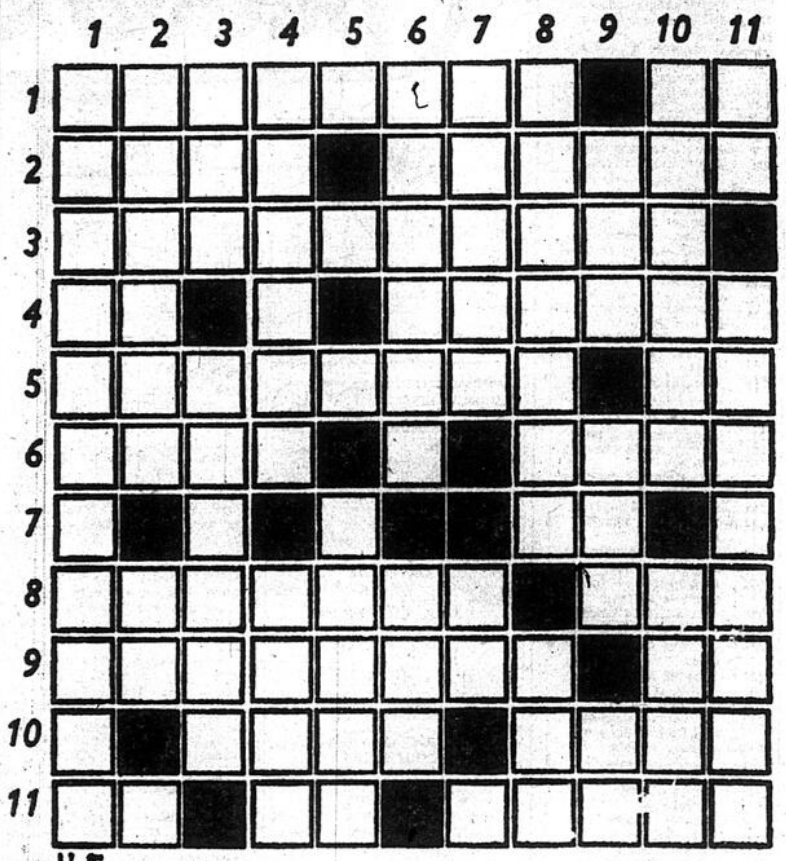

H 5

HORIZONTALEMENT

1—Etat d'une personne qui se pâme — Symbole de l'or
2—Tas — L'Est
3—Fera entendre raison à
4—Pour "très bien" — Mettent à l'air
5—Renfermant des images (sing.) — Interjection
6—Pronom démonstratif — Nez, en anglais
7—Province canadienne (abrév.)
8—Se mangeait autrefois surtout le vendredi — A bonne heure
9—Religieux (pl.) — S'écrit aussi "Our"
10—L'un des Grands-Lacs — Enveloppe de l'oreiller
11—En tête de l'alphabet — Du verbe "être" — A eux (pl.)

VERTICALEMENT

1—Aura part à
2—Prénom masculin — En quel lieu?
3—Mois — Comprend ou exprime clairement les choses
4—Dont les os sont gros et saillants — Titre donné au roi de France
5—Sur son séant
6—Composition musicale — Enlève, déplace
7—Parer — Négation
8—Du verbe "nier" — Sainte
9—Epoque — Possèdent — A le
10—Fruit — Entendre
11—Note de musique — Salles de spectacle

	1	2	3	4	5	6	7	8	9	10	11
1	A	N	T	O	I	N	E	■	O	■	R
2	C	U	■	E	R	O	T	I	S	M	E
3	C	A	N	D	I	■	R	O	L	E	S
4	E	G	O	I	S	M	E	■	O	U	I
5	N	E	■	P	■	E	S	T	■	S	S
6	T	U	M	E	U	R	■	E	M	E	T
7	U	S	A	■	N	I	T	R	E	■	E
8	E	E	■	C	E	D	E	R	■	L	■
9	R	■	E	R	■	I	M	I	T	E	E
10	A	R	M	A	■	E	P	E	R	O	N
11	S	■	U	N	■	N	E	R	O	N	■

H 4

APPARTEMENTS CHAUFFES A LOUER 201

PIE IX 4600, 2½ (face Jardin botanique), à sous-louer ou nouveau bail, poêle, réfrigérateur, immédiatement, 256-8925, 849-4484, 844-6449. —201-16A

3½ POELE, réfrigérateur fourni, chauffé, 376-5727 ou 729-9460.
201—8A

ST-LEONARD, 4½ chauffé. S'adresser 7460 Valdombre app. 2, 725-5249. —201-27A

ST-LEONARD, Bélanger et Lacordaire, habitez appartements modernes, 2½, 3½, 4½, chauffage, taxes payées, meublé ou non. S'adresser: 6965 Choisy, app. 101, 259-4441. —201-30A

★ ST-LEONARD ★
2½-3½ MEUBLE OU NON
Poêle, réfrigérateur si désiré
— 725-5249 OU 728-9808 —
201—18A

APPARTEMENTS MEUBLES CHAUFFES A LOUER 202

★ 1½ — 2½ ★
TOUT MEUBLE — TOUT PAYE
PISCINE INTERIEURE
★ $28 SEMAINE ★
6869, 6899, 6969 PAPINEAU
—202-14A

6376 PASCAL
MTL-NORD 3½
MEUBLE OU NON
App. neufs, béton armé, épreuve du feu, insonorisé, à proximité des services d'autobus, des écoles et des centres commerciaux.
- Electricité, chauffage, eau chaude, et taxe d'eau payés.

327-1522 OU 325-7999
—202-30A

8425 ST-LAURENT
Près boul. Métropolitain, 1½, 2½, 3½, tapis mur à mur, ascenseur, garage. Taxes, électricité inclus. $30 et plus. 381-9619.
202-20A

APPARTEMENTS MEUBLES CHAUFFES A LOUER 202

MONTREAL-NORD
4445 HENRI-BOURASSA E.
2½ - 3½ PH
MEUBLE OU NON
app. neufs, béton armé, épreuve du feu, insonorisé, à proximité des services d'autobus, des écoles et des centres commerciaux.
- Electricité, chauffage, eau chaude et taxe d'eau payés.

323-8468 OU 325-7999
—202-30A

BOUL. ROSEMONT 1820
1½ - 2½ — $21 ET PLUS
272-4061
— 202-9A

BEAU 2½ NEUFS
Près parc Lafontaine, meublés, toutes dépenses payées, ascenseur, $40 et plus par semaine, 4295 Marquette. —202-23A

NOUVELLE ADMINISTRATION
1½, 2½, 3½, meubles ou non, tapis mur à mur, taxes incluses, près de toutes commodités, 336-0278, entre 9 h. a.m. et 9 h. p.m.
202-9A

★ NOUVELLE ADMINISTRATION ★
2215 boul. Rosemont, près Delorimier, 1½, à la semaine ou mois.
—202-15A

★ NOUVELLE ADMINISTRATION ★
4460 Bellechasse, 1½, 2½, 3½, 4½, meublé ou non, tous services et taxes inclus, près de toutes commodités. —202-15A

★ NOUVELLE ADMINISTRATION ★
4540-4550 Brébeuf, 1½, 2½, meublé, tous services et taxes inclus, près de toutes commodités. —202-15A

★ NOUVELLE ADMINISTRATION ★
4275 Hochelaga, près Pie-IX, 1½, 2½, 3½, meublé ou non, tous services et taxes inclus, près de toutes commodités. —202-15A

ADAM 2½ fermé, $100. 521-7938 - 2522 Cuvillier 3½ $95. 521-3224.
202-8A

APPARTEMENTS MEUBLES CHAUFFES A LOUER 202

★ NOUVELLE ADMINISTRATION ★
5795 Christophe-Colomb, près métro Rosemont, 1½, 2½, meublé ou non, tous services et taxes inclus, près de toutes commodités. —202-15A

★ NOUVELLE ADMINISTRATION ★
1775 est, Henri-Bourassa, près Papineau, 1½, 3, 3½, meublé, tous services et taxes inclus, près de toutes commodités. —202-15A

AHUNTSIC, 48 ouest Port-Royal, métro Sauvé, 2½ meublé, béton, ascenseur, tapis, $35. 622-8966, 389-6259. —202-7A

AHUNTSIC 10231 St-Laurent, 2½ meublé, ascenseur, $29, 622-8966, 387-1629. —202-11A

APPARTEMENT spacieux, 3915 Masson, 1½,2½, location semaine mois, meublé ou non, à votre choix. Tout payé. Pas de bail. Informations concierge, app 4, 729-0474. 202-11A

AUBAINE, 2620 Moreau, 2½, 3½, piscine, très propre, 525-7404, 435-0434. —202-7A

AVE DELORIMIER, 1½, 2½, propre, moderne, raisonnable. 721-8371. 202—12A

AVENUE Masson, 3565, app, 3, (1½e), 3½, tout compris.
202—9A

AVENUE Ste-Catherine, 4020, est, (Pie IX), 1½-2½-3½, moderne, de luxe, calme. 202—9A

BERRI 5305 ou 5365 2 modernes métro Laurier $27. 332-2580.
202—30A

7940 BLOOMFIELD, 1, 2½, $100. $125., propre, tout compris, 270-5232. 202—15A

BREBEUF 4257, 1½, 3½, modernes, près métro, taxe d'eau payée, 522-7804. —202-31A

4524 BREBEUF-Mont-Royal, 1½, 2½, 3½, Tout compris, 527-0301.
202—15A

1½ 7140 CARTIER, 376-6466
—202-12A

★ 303 CREMAZIE OUEST ★
2½, 3½ — 387-1266
202—18A

2½ DE DUPLEX, chauffés, eau chaude, neuf, taxe payée, libre stationnement. 677-5317. 202-6A

APPARTEMENTS MEUBLES CHAUFFÉS A LOUER 202

DELORIMIER 6520, beau 3½, moderne, thermostat. 721-8385. —202-7A

● DENORMANVILLE ●
1½ chauffé, meublé, face parc Villeray, métro Jarry 728-7286. 721-8658. 202-21A

DELORIMIER, 5225, 3½-4½, meublé, 2 chambres salon, cuisine, balcon. 521-1856. 202-7A

FLEURY 3173, près St-Michel, 2½ moderne, meubles neufs, $95. 388-2506. 202-11A

● GAUTHIER 1955 ●
Près hôpital Notre-Dame, 2½, 523-7647. —202-27A

2122 HENRI-BOURASSA, 2½, meublés, téléphone: 381-8496. 202-11A

5490 HENRI-BOURASSA EST, près Lacordaire, 4½, 3½, meublés, chauffés libres, s'adresser à la concierge. —202-6A

HENRI-BOURASSA, 1½, 2½, modernes, ascenseur, Sun-Deck, maison paisible, 336-8687. —202-22A

HOCHELAGA 3405-3421, 2½, meublé, moderne, taxes payées, concierge, 527-9473. —202-31A

IBERVILLE, 3414, 1½, libre, 2½ - 3½ libres septembre. Semi-sous-sol. 279-0784. 202-11A

7990 IBERVILLE (Crémazie) 2½, meublé ou non meublé, 727-9186. —202-8A

LAVAL, Ste-Rose, 172 Mont-Royal, 2½, toutes taxes payées, 473-9629. —202-9A

LONGUEUIL, bachelor, 3 pièces, meublé, chauffé, éclairé, $180. 679-7872. —202-12A

LONGUEUIL 3½ meublés chauffés, électricité, chauffage et taxe d'eau payés $175 par mois, tout compris appelez N. Vaillancourt 651-3100. —202-3S

LONGUEUIL, 3½, meublés, toutes taxes payées. Buanderette, 670-6237. —202-30A

2½ MEUBLE, eau chaude, ménage fait, monsieur ou dame distingué responsable, 381-3153. 202—9—A

MONTREAL-NORD, 1½ appartement meublé, entrée privée, chauffé, 468-3904. —202-20A

MONTREAL-NORD, bachelor, 2 apps, tout compris, $30. 322-7371. —202-11A

2½ NEUF, concierge, métro, Bélanger, Christophe-Colomb, 271-1341 202-8A

PAPINEAU 2072, 1½, 3½ meublé chauffé, semaine mois 523-1476. —202-9A

PIE-IX-Jean-Talon, 1½, propre, homme sage, maison privée, tranquille. 725-4288. 202-7A

PRES métro Frontenac, 1½, propre, semaine ,mois, pas de bail. 2630 Frontenac. 202-20A

ROSEMONT 1½, 2½ TOUTES COMMODITES, TAXES PAYEES S'ADRESSER 3163 BELANGER EST. APP. 10. —202-6A

ROSEMONT, Bachelor style colonial, 2 pièces, bas. Sans bail. 728-5230. 202—6A

ROSEMONT, 3565 Masson, app. 3, (15e) 3½ tout compris. 202—9A

RUE Grenet, 12441, nord du Boul. Gouin, 1½, tapis neuf mur à mur, entrée privée, électricité eau chaude fournies, cherchons femme sérieuse, possession immédiate, $85 par mois. 331-7452. —202-6A

SPECIAL: 2, 2½, 5172 Iberville app. 4, 526-0292. —202-15A

SOUS-SOL, chauffé, électricité fourni. 2½-$85. 681-7056. —202-8A

★ 4004 ST-DENIS ★
1½ $20 semaine ou $75 mois
Inf : 843-7823
202—18A

ST-DENIS, 4005, 1½ meublé, tapis, toilette privée, cuisinière, eau chaude à partir de $20. 845-6972. —202-6A

STE-CATHERINE, 2½ moderne, 524-1858, 666-6081. —202-15A

ST-HUBERT, 8489, 1½ appartement, occupation immédiate. Semaine ou mois. Pas de bail. 381-8783. —202-13A

2½ TAXES d'eau payées, près Jeux olympiques, près hôpital St-Jean de Dieu, s'adressez 4750 Ontario est, app. 9, 256-8436. —202-8A

ST-ZOTIQUE, 2½ meublé, tout compris. 274-9562. 202-7A

TETREAULTVILLE, 3090 Bolduc, 3½, meublé, propre, moderne, libre immédiatement, 353-4631. —202-11A

2½, $28 semaine, 2563 Rachel est, près Frontenac. 523-8300. 202-6A

2½, BACHELOR, bas duplex, meublés, chauffés, eau chaude, électricité fournis. Entrée privée. Montréal-Nord. 323-7194. 202-6A

LOGEMENTS A LOUER 203

MONTREAL-NORD
RUE FORTIN
LIER DE TRIPLEX
neufs, béton armé, épreuve du feu, insonorisé, à proximité des services d'autobus, des écoles et des centres commerciaux.
323-3249
203-30A

12e AVENUE, 3½, demi sous-sol, chauffé, idéal pour femme seule ou couple, 727-9577. —203-6A

BASILE-PATENAUDE 3½, 522-2234 —203-7A

BOUCHERVILLE, 4; à louer, aussi ameublement complet à vendre. 655-7063. —203-8A

BOUCHERVILLE. Bas duplex, 2-5½, sous-sol, garage, foyer, sortie laveuse-sécheuse, chambre froide. 523-6197 — 655-8260. 203-8A

3½, CHAUFFAGE électrique, près métro Beaubien, $55 mois. 274-7331. Après 6 p.m. 203-8A

LOGEMENTS A LOUER 203

● DEMENAGEMENT ●
Bien être accepté. Assurance 525-3722. 203-21A

2221 DUFRESNE, 5 à louer, 220, bas 521-9984. 203—6A

HENRI-Bourassa Est 3521, 1½, neuf, fermé, meublé ou non, chauffé et eau chaude, libre immédiatement. 324-1543. 203-5S

JARRY EST, 3724, 3 pièces, 2e, libre, $90 mois. 722-9847. 203-8A

LAVAL, 4 pièces, poêle, réfrigérateur, eau chaude, $86. Après 7 h. pm. 669-3028. 203-9A

LOGEMENT à louer, 4½ fermés, pas chauffés, 7745, 2e Avenue, près Crémazie. 331-1629. 203-9A

LOGEMENT à louer, 3½, $80, métro Jarry. Article de ménage à vendre. 722-5812. 203-8A

LOGEMENT rénové, 5 pièces, 220 Installations laveuse, sécheuse, $160 mois. Dorion près Ontario. 254-7862. Informations J. E. Hamel. —203-7A

LONGUEUIL 4½ neufs, toutes taxes payées, stationnement fourni. 670-6237. 203—3S

MOREAU 2502, rénové, 3 pièces, toutes commodités. Métro - Préfontaine. 203-7A

3 PIECES, sur Plateau Mont-Royal. Soir 666-3491. 203-7A

ROSEMONT, 3 pièces meublés, $90 avec bail, 728-9335. —203-6A

ROSEMONT, 5970, 3e, près boul. Rosemont, semi-sous-sol, 2 pièces doubles, 220, $70. 255-9415 — 374-2632. 203-7A

1800 SALABERRY, 4½, app. 306, 331-1037, 648-1322. —203-7A

4½ SEMI-MEUBLE, libre 1er septembre, après 4 hres. 255-9902. 203-8A

ST-LAURENT, cottage à louer, semi-détaché, 5 chambres fermées, salon, salle à manger, cuisine, et dinette, 747-4207. 203-7A

VILLE Laval 4½ neuf, 1er sept. près centre d'achats et autobus. Après 7 heures p.m. 663-5800. 203—6A

3½, sous-sol, meublé. Jour: 648-2114. 204-7A

LOGEMENTS CHAUFFES A LOUER 204

A SOUS-LOUER, 4½, Montréal-Nord, libre 1er novembre. 326-7168. 204-8A

1235 BOUSQUET, app. 4, 5½, chauffé, éclairé, $180 mois. 667-1187. 204-11A

4½ CHAUFFES, dans Longueuil. 670-7750 — 651-7683. 204-8A

8743 DUFROST, 5½, 1er étage, sous-sol fini, foyer, bar, garage, jardin, chauffé, $380. 729-3457. —204-13A

JEANNE-MANCE - Laurier, 6, chauffées, eau chaude, 220, $165. 733-5767. —204-6A

LIBRE le 1er août, 4½, taxe d'eau payée, $145. 324-3274. —204-6A

LONGUEUIL, 5½, haut, duplex, $185, mois, 651-5648. —204-6A

LONGUEUIL, haut duplex 5½ chauffé, eau chaude fournie, $225. 655-9224. Après 6 pm. 204-6A

LONGUEUIL: 4½ - 3½, $185 - $170. Poêle, réfrigérateur, eau chaude, chauffé, électricité, toutes taxes payées. Si intéressé, s'adresser 525 De Roussillon, app. 21. 204-8A

MONT-ROYAL (coin Marquette), 3½ - 5½, redécoré à neuf, poêle, réfrigérateur. Demander M. Steve, 1600 est, Mont-Royal. 204-11A

4 PIECES chauffées 322-4017, bas. —204-31A

RUE LIEBERT 4½, chauffé, eau chaude fournie. Libre mi-août $125. 388-2452. 204—8A

ST-LEONARD, 4½ chauffé, 2e étage, 4409 Fregault, 729-8095. 204-9A

ST-LEONARD, Jarry près Langelier, neuf, moderne, triplex 3½, 4½, chauffé, balcon, $130 et plus 481-6048, 326-1184. 204-11A

ST-LEONARD, sous-sol, 2½, chauffé, électricité, eau chaude, payées, 325-4381. —204-7A

TERREBONNE, 3½, sous-sol, tout payé, $80. 477-0004. 204-8A

LOGEMENTS MEUBLES CHAUFFES A LOUER 205

AHUNTSIC, Fleury près Garnier, 3½ pièces meublées, tout payé, $160, références exigées, 387-4878. 205—6A

ANJOU, sous-sol à louer, chauffé, meublé, 352-5855 après 6h. —205-12A

AVENUE Bordeaux coin Rachel, 3 chambres à coucher, 5½, tout compris $47.50. 524-8073. —205-31A

DESMARTEAUX-Sherbrooke, 2½, semi-sous-sol, meublé, chauffé, libre, $125. 352-4054, 353-4899. —205-11A

SOUS-SOL, meublé, chauffé, 3½, propre, neuf, à St-Léonard, 322-3690. —205-8A

LOGEMENTS ET APPARTEMENTS A PARTAGER 206

4½ à Ville St-Pierre avec fille (18 à 28) de préférence, honnête, prix minime et entretien de l'appartement, près autobus, après 7 heures, 481-8016. 206—6A

JEUNE homme demande 18-25 ans propre, honnête, discret. 522-6271. —206-12A

PARTAGERAIS appartement avec personne propre. Appeler entre 9h et 2h p.m. 382-1044. 206—8A

BUNGALOWS, COTTAGES, DUPLEX PROPRIETES A LOUER 207

5½ CHAUFFES, sous-sol fini, foyer, bar, garage, $360. 323-0299. —207-12A

BUREAUX A LOUER 209

METROPOLITAIN-PIE IX
Air climatisé, électricité payé, bureau 2 pièces, 1er septembre, 725-6464. —209-6A

5960 EST, JEAN-TALON
2 BUREAUX A LOUER:
— 770 PI. CAR. (ENVIRON)
— 265 PI CAR. (ENVIRON)
AUSSI BUREAU A: 4280 EST, BOUL. METROPOLITAIN
● Bâtisses de prestige à l'épreuve du geu, ascenseur, toutes dépenses payées.
725-5249 ou 254-8534
—209-4S

BUREAUX à louer 48 Port-Royal ouest, près métro Sauvé, 387-6403. —209-6A

JEAN-TALON et Valdombre, St-Léonard, 8,000 pi. ca. moderne, ascenseur, air climatisé, 255-9678, 259-2321. —209-30A

★ ST-LEONARD ★
DANS NOUVEAU centre commercial, bureaux à louer, 200 à 10,000 pi. carrés. Grand stationnement. 321-3222 — 324-6480. —209-25A

MAGASINS A LOUER 210

LAVAL-DES-RAPIDES: 20 x 60, plus sous-sol chauffé. $175. 669-7537. 210-12A

MAGASIN à louer, s'adresser 1805 Poupart, 522-7021, après 4 PM. 210—7A

CHAMBRES A LOUER 211

★ A 2644 DAVIDSON ★
A personne aimant tranquillité, chambre attarayante, buanderie, toutes commodités. 525-3520. —211-20A

AMHERST 1703, grande chambre, réfrigérateur, personne tranquille, $14. 524-7295. 352-4474. 211-8A

A 4546 RESTHER, chambre propre, poêle, réfrigérateur, dame âgée seulement, $15 semaine, 523-0396. —211-12A

A ROSEMONT, grande chambre moderne, centrale, frigidaire. Poêle. 722-4525. —211-12A

★ AVE DAVIDSON, 2650 ★
Chambres attrayantes, meublées, toutes commodités, $14 et plus, 522-5952. —211-30A

AVENUE du Parc, 5823, tranquille, propre, personnes distinguées. Près commodités. 277-7481, 277-9206. 211-1S

AVENUE Rachel coin Garnier, 1389, cuisinette, lavabo, 524-8073. —211-31A

BELLES chambres. Sherbrooke près Métro Berri. $8 $10 $12. 524-4563. 211-14A

CHAMBRE toute commodité TV $25.30 semaine. 527-2298. 211-8A

3 CHAMBRES à louer, cuisine, toilette commune, entrée privée, stationnement, homme, $20 semaine, 674-1439. —211-6A

CHAMBRE, poêle, réfrigérateur, 4719 De Lanaudière, 761-4759, 769-5468. —S 211-8A

CHAMBRE à louer, luxueuse, 16X12 usage cuisine, lavage, garage, milieu tranquille, pour homme sérieux, 473-3891, 861-1992, Ste-Marthe sur le Lac. 211—7A

DORCHESTER est, 416, $15, grande chambre frais peinturée, meublée, réfrigérateur, autobus, métro, près St-Denis. —211-7A

2960 GOYER, 1 pièce meublée, tout compris, $20. semaine. 341-3555. 211—31A

GRANDE chambre à louer pour homme seulement. 321-6611. 211-8A

GRANDE chambre, réfrigérateur, cuisinette, tranquille. 85 Crémazie Ouest. 389-3041. 211-8A

LONGUEUIL: chambre, poêle, réfrigérateur, télévision 674-3160. —211-7A

LONGUEUIL. Lavabos, poêle, réfrigérateur, téléviseur centre $12, $25 677-4706; 679-2642. 211—26A

LONGUEUIL, chambre, T.V., poêle, réfrigérateur, de $12 à $30. 218 Chemin Chambly, 677-4706, 679-2643. 211-18A

PRES pont Pie-IX, $15., entrée privée, 661-9458. 211—27A

ROSEMONT, 6860 boul. St-Michel, entrée privée, lavabo, libre, $15. 722-2039. —211-8A

★ ST-DENIS 1610 ★
Chambres attrayantes, meublées, toutes commodités, $10 et plus, 849-0454. —211-30A

THEODORE Ste-Catherine, chambre cuisine meublée, $16 semaine. Homme seulement. 259-5709. —211-6A

CHAMBRE ET PENSION 212

ANJOU, chambre bonne pension, lavage, près d'industries, $45 semaine, 354-2503. —212-6A

CHAMBRE et pension, homme, $25 par semaine, Terrebonne-Height face autobus. 477-0983. —212-6A

GARDERAIS, personnes âgées, homme seulement. Bon soin, bonne nourriture. 656-2588. —212-9A

PENSION à la campagne, vie familiale, personne âgée. 933-8862. 212-7A

POUR personnes âgées, chambre privée, $175 par mois. 688-8801. 212-8A

CHALETS A LOUER 213

A LA semaine, Domaine 117, Val-David, 1-819-322-5459, 1-819-322-2166. —213-299A

ALOUETTES, chalets près Montréal, plage sablonneuse, piscine, semaine, saison. 581-7850. 213—7A

BEAUHARNOIS, chalet, eau, électricité, toilette, 277-9486. —213-6A

CHALETS A LOUER 213

CAMPS Chazy, N.Y., 55 milles de Montréal, lac Champlain, 15 milles de Plattsburgh, $85, $95 semaine. Tall Tree Acres, 1-518-846-7770. —213-7A

CHALET à louer à la semaine, meublé. 626-4666. —213-7A

CHALET à louer, 2 dernières août Lac du Chef. 279-8988. 213-8A

CHALET à louer, $75 semaine, bord de l'eau, chaloupe, plage, Carilion Camping, route 29, 537-3706. —213-9A

CHALET hivernisé, à louer, libre août, septembre-octobre-novembre avec plage. 1-819-2180. 213-11A

FACE golf de New Glasgow, terrain tennis, piscine, louerais semaine ou mois, toutes commodités. Entre 5h et 8h p.m.: 661-2474. —213-7A

LAC-DES-ECORCES: moderne 150 m. Montréal, balance saison, $70-sem. 689-5218. 213—30A

LAURENTIDES, Sainte-Agathe, luxueux suisses, foyer, 4½, 5½, 584-3640. 213—15A

ST-DONAT, chalet 4 app., meublés, mois d'aout, mois ou semaine. 1-819-424-2166. 213-12A

ST-GABRIEL, paisible, meublé, restaurant, lacs, semaine, fin semaine, transportation. 581-9224. 213-16A

TENTE 12x12, installée dans gros camping service de piscine $25. par semaine. Aussi chalet à louer 50 milles de Montréal. 861-7152. —213-9A

VAL-MORIN, 5 pièces meublées près de l'eau, $100 par semaine. 677-4706, 679-2643. —213-16A

GARAGES A LOUER 217

GARAGE A LOUER
ou local sur Rive-Sud. Débosseage, équipé ou non. 679-6237. 217-12A

GARAGE à louer, pour storage, 1,000 pi. car, 7080 Mouset, Ville St-Michel. 728-7485. —217-9A

PEINTRE et débosseleur, local à louer, $25 jour. 627-0455 soir. —217-30A

HOTEL-VILLEGIATURE 218

AUBERGE du Parc, Paspébiac (Gaspésie) riche maison seigneuriale dans un parc boisé, motels modernes, cuisine renommée, vue sur la mer, endroit idéal pour repos (1-418) 752-3355. —218-7A

COLFORD LODGE, Autoroute Laurentides, sortie 25, route 158, St-Canut, piscine chauffée, tennis, golf, lounge, plage, chaloupe, $60 plus semaine, incluant 3 repas par jour. Transport Montréal, dépliant. 435-6822. 218-30A

MOTEL L'Albatros, Percé, site exceptionnel, calme, détente. Prix semaine et pour groupe. Tél.: (1-418) 782-2841. —218-7A

ON DEMANDE A LOUER 219

5 OU 6 pièces à Montréal, installation laveuse-sécheuse, bas ou 2e de $90 à $95. 430-0149. —219-6A

LE COMITE POUR LE REGLEMENT DES IMMIGRANTS
EST A LA RECHERCHE DE LOGEMENTS POUR DES FAMILLES NOMBREUSES D'IMMIGRANTS.
APPELEZ :
283-7375 — 283-6603
219-9A

TERRAINS DE CAMPING 220

A VENDRE, Lac des Plaines; 124 emplacements de camping de 30 x 60. 96 arpents de terre pour être séparés et vendus par lot. Bonne occasion. Vente cause maladie. 478-1473, Ste-Anne des Plaines. —220-6A

LOCAL A LOUER 222

A LOUER 10 700 pi. carrés, pour atelier ou entreposage: 767-9969, 9h à 5h p.m. 222—9A

BROSSARD, zone industrielle et commerciale, 15 pieds de plancher, occupation immédiate, $200 par mois. 672-7336. 222-9A

ESPACE à louer, 2,000 pi. car. Parc industriel de St-Vincent-de-Paul, 661-7161. —222-14A

LAVAL-DES-RAPIDES, face église, grand local 20X65, 1er étage et sous-sol, idéal magasin ou bureau chauffé, $265, disponible maintenant, 661-9399. 222—7A

LOCAL à louer, quartier des affaires de Verdun, 1200 pi. ca., service usuel, signaler 767-5316. 222—7A

ENTREPOT A LOUER 223

VILLE D'ANJOU
IMMEUBLE INDUSTRIEL et commercial, location de prestige, rue Jarry est, plafond 19 pieds, gicleurs, planchers de ciment, porte de garage individuelle, bureau bâti sur demande. Toutes facilités de livraison, chargement et stationnement.
AOUT 75, 4250 à 54,000 p.c.
SEPT. 75, 2500 à 30.000 p.c.
AUSSI A ST-MICHEL: 1,500 — 2,000 et 3,300 pieds carrés. Libre immédiatement. 729-6338, soir 466-5965. —223-6A

ENTREPOT, 1,800 pi.c. - 5,400. Parc Industriel St-Eustache. 326-1555, 667-2232, 669-3220. —223-30A

PETIT ENTREPOT A LOUER. 524-1894. —223-6A

165 x 45, portes 15' hauteur, tout usage, pas chauffé, St-Amable. 352-6310. 223-15A

ENTREPOT A LOUER 223

3,300 P. CARRES, sous-louer, conviendrait ébénisterie ou similaire, inf: 728-3877, 727-3054. 223—7A

COUPLES DEMANDES 301

VOTRE REVENU VOUS SATISFAIT-IL ?
Travail agréable et profitable. Epoux peuvent travailler ensemble. Pour rendez-vous: 665-4864
— 301-6A

AIMERIEZ-VOUS avoir un hobby payant? 352-4711. —301-6A

AMELIOREZ votre budget en restant chez vous, soyez votre propre patron, $500 à $800 mois. 672-4900 entre 8 hAM et 11hAM. 301—6A

A PLEIN temps ou à temps partiel, opportunité, pour couple désireux d'augmenter leurs revenus. Pour entrevue 681-1878. Michel. —301-1S

A TEMPS partiel, $100 plus, premier rendu, premier servi, 457-6486. 301—6A

CHERCHONS couples sérieux, pour travailler ensemble chez eux, à leur compte. Revenus extraordinaires, pas de vendeurs. 354-0235, (entre 4-7 hres p.m.) 301—11A

COMMERCE à partager. Pour rendez-vous : 325-9268. 301-18A

CONCIERGE demandé (couple). 374-0191. —301-15A

COUPLE DEMANDE
pour conciergerie à 4004 St-Denis, 65 locataires, logement 4 pièces fourni, toutes dépenses payées. $250 mois. Tél. 933-4214. Soir 342-1311. —301-12A

COUPLE sérieux, petite conciergerie-touristes (10) 50 ans, 523-4659. —301-2A

COUPLE sérieux, voulez-vous combattre l'inflation? Pour connaitre notre AB payant: 585-0450, après 10 a.m. 301-7A

COUPLE pour petite conciergerie, âge moyen, avant 6 h. 727-5717. 301—6A

COUPLE pour travail temps partiel, sur rendez-vous seulement, 676-0464. —301-30A

4 COUPLES sérieux, voudraient faire plus d'argent 648-4885. 301—6A

PARTEZ ! Commerce Amway, sans investissement Revenu très intéressant. 326-4568. —301-6A

SEULEMENT pour couples sérieux, travail temps partiel. 353-3869. 301-6A

COIFFEURS COIFFEUSES DEMANDES 302

ASSISTANTE-COIFFEUSE, belle personnalité, dynamique. 272-4390 — 669-3064. 302-8A

BARBIER homme ou femme, carte A ou B, jeune pour salon moderne, 2366 Bélanger. 721-8331. —302-9A

COIFFEUR pour hommes, hommes ou femmes. 523-4801. 302-11A

COIFFEURS pour homme. Demander René, 254-2621 — 352-9287. 302-9A

COIFFEURS et coiffeuses demandés, travail 4 coins de la ville. Bon salaire. 353-5190. Demander Terry. —302-9A

COIFFEUR, coiffeuses, apprenez ce métier. Ecole Métropole: 382-5400. 302—9A

COIFFEUSE pour homme, demandée, apprentie, permanent, Rive-Sud, 653-0291. —302-7A

COIFFEUSE avec expérience. Lundi congé. Jour 645-3631. Soir: 581-9139. —302-7A

FEMMES-FILLES DEMANDEES 304

CHAUSSURE
TAILLEUR DE CUIR A LA MAIN OU A LA MACHINE COUTURE: "PREPAREUSE" D'EXPERIENCE "PIQUEUSE" DE TOURS
Finition: travail général, découpense, réparateur.
WALLACE FOOTWEAR
9855 ESPLANADE
389-1345
—304-6A

CHAUSSURE
OPERATRICE ET APPRENTI, DEPARTEMENT FITTING, APPELEZ JACQUES MASSE, 274-5676, poste 63. —304-8A

OPERATRICES
demandées avec expérience sur machine plain "overlock" zig-zag et machine spéciale, taux à la pièce permettant de gagner approximativement $4.00 l'heure, travail permanent, bon salaire, bonnes conditions de travail, demandez Julien Dupuis, 842-3921. —304-12A

OPERATRICES
(Falseuses d'échantillons)
Opératrices demandées sur machines ordinaire avec expérience dans la robe d'enfants. Bon salaire, travail permanent.
LITTLE PRINCESS
2255 Côte-de-Liesse
(Près Centre d'achats Rockland)
336-2283
—304-8A

FEMMES-FILLES DEMANDEES 304

ESTHETIQUE
$150 PAR SEMAINE
Jeunes filles de 20 ans ou plus intéressées par le domaine de l'esthétique sont requises par important laboratoire international de cosmétiques. Il faut avoir le goût des contacts humains, être libre immédiatement et posséder une belle personnalité. Vous serez affectées à la publicité d'une nouvelle ligne de produits de soins. Aucune expérience et aucun investissement requis. Formation assurée aux candidates choisies. Préférence accordée aux candidates bilingues. Pour tous renseignements, Mlle Lise Bouzaglo, 382-7760. —304-7A

GERANCE AUX VENTES
$780
Une entreprise en rapide expansion recherche une secrétaire exécutive avec dictaphone, connaissances pour coordonner les opérations pour un homme qui voyage beaucoup.. Excellente opportunité pour entreprendre une carrière excitante. Appelez Jennifer Sutton à 878-9141.
QUANTUM MANAGEMENT SERVICES
SUITE 750, PLACE DU CANADA
—304-6A

SECRETAIRE ADMINISTRATIVE
$750 +
Entreprise du centre-ville a un besoin immédiat d'une secrétaire dictaphoniste parfaitement bilingue pour travailler dans le département du personnel. 50% de secrétariat, 50% d'aministration. Gros défi pour personne désirant augmenter ses responsabilités. Appelez Willa Harrington à 878-9141.
QUANTUM MANAGEMENT SERVICES
SUITE 750, PLACE DU CANADA
—304-6A

ST-LAURENT / $600
Importante entreprise bien établie recherche fille bilingue pour travailler pour administrateur aux ventes. La candidate aura bonne dactylographie, dictaphone et aimera les contacts avec le public. Appelez Lisa Martin à 878-9141.
QUANTUM MANAGEMENT SERVICES
SUITE 750, PLACE DU CANADA
—304-6A

NOUVELLE POSITION
$750
Compagnie située à 10 minutes de Guy recherche une secrétaire parfaitement bilingue pour travailler pour gérant de projets. La candidate aura bonne aptitudes pour le secrétariat et aimera une position de défi. Appelez Lisa Martin à 878-9141.
QUANTUM MANAGEMENT SERVICES
SUITE 750, PLACE DU CANADA
—304-6A

ST-LAURENT
$575 +
Entreprise reconnue requiert une fille parfaitement bilingue pour remplir une variété de tâches dans le département des ventes. Facilité à travailler dans les deux langues et dactylographie. Beaucoup d'avancement. Appelez Willa Harrington à 878-9141.
QUANTUM MANAGEMENT SERVICES
SUITE 750, PLACE DU CANADA
—304-6A

OPERATRICES
D'EXPERIENCE ROBE DAME $3 ET PLUS L'HEURE, 273-1155
— 304-8A

AIR CONDITIONNE
OPERATRICES avec expérience sur machine élastique Overlock.
— Bonnes chances d'avancement
— Air conditionné
— Près métro Jean-Talon
S'adresser
7276 Lajeunesse
271-4648
—304-8A

ASSURANCE
Bureau de courtiers recherche jeunes filles bilingues.
Préférence sera accordée aux candidates expérimentées.
LACHANCE, BERTRAND, BENOIT, LAVIGNE LTEE
279-7281

FEMMES-FILLES DEMANDEES 304

APPRENTIE-COUTURIERE
Gagnez pendant que vous apprenez. Excellente opportunité pour jeunes femmes, sérieuses, intéressées à faire carrière dans l'industrie du vêtement. Programme d'entraînement complet, pour personnes qualifiées, dans une manufacture propre et moderne. Appelez Claude Richer, 382-6000. —304-3S

TRADUCTION
$750 +
Entreprise située centralement a un besoin immédiat d'une femme parfaitement bilingue pour travailler pour le vice-président à l'administration. La candidate doit avoir bonne dactylographie et expérience antérieure dans la traduction. Appelez Willa Harrington à 878-9141.
QUANTUM MANAGEMENT SERVICES
SUITE 750, PLACE DU CANADA
—304-6A

GIRL FRIDAY
BILINGUE / $150
Entreprise située centralement, requiert une fille bilingue pour travailler pour deux hommes, bonne dactylographie et dictaphone en français sont obligatoires. Chance d'avancement. Appelez Willa Harrington à 878-9141.
QUANTUM MANAGEMENT SERVICES
SUITE 750, PLACE DU CANADA
—304-6A

● EXAMINEUSES ●
AVEC EXPERIENCE, DEMANDEES POUR MANUFACTURE DE VETEMENTS D'ENFANTS. TRAVAIL A LA PIECE. S'ADRESSER : 7272 RUE CLARK. —304-7A

★ OPERATRICES ★
D'EXPERIENCE POUR FERMER ENTREJAMBES DES JEANS SUR MACHINE 2 AIGUILLES (FELLING). APPELER 7650, Mme SAYEGH. —304-6A

★ 4 OPERATRICES ★
Expérimentées sur machine ordinaire et zig-zag. Salaire selon expérience, plus bonus. Travail permanent. S'adresser 250 rue Lebeau, Ville St-Laurent. —304-7A

SECRETAIRE-BILINGUE
Société de Ville St-Laurent, recherche les services d'une sténodactylo, ayant un minimum de 3 ans d'expérience. Salaire intéressant. Communiquer M. R. Sauvé. 748-6967. 304-8A

OPERATRICES AVEC EXPERIENCE
Pour machines plain ou overlock, travail permanent, bon salaire. 276-2647. 304-12A

AVON !
AUCUNE EXPERIENCE DANS LA VENTE N'EST REQUISE.
COMME REPRESENTANTE AVON, VOUS VENDREZ DES PRODUITS REPUTES, POUR TOUS, A TEMPS PLEIN OU PARTIEL. COMPOSEZ:
866-2685
304-8A

COMMIS DACTYLO
Avec expérience. Bonne connaissance de la langue anglaise requise; Applicatoin: 12100 Albert-Hudon, Montréal-Nord. 323-5140. —304-7A

COMMIS
COLLECTION DES COMPTES
— AGÉ DE PLUS DE 30 ANS
— MINIMUM 2 ANS D'EXPERIENCE
— BILINGUE
— SALAIRE SELON EXPERIENCE
Pour rendez-vous appelez Mlle de Margerie 273-9511
—S 304-6A

CONSTRUCTION / $700
Une personne discrète pouvant s'occuper d'affaires confidentielles est recherché par mon client. Le travail est totalement de variété. Potentiel disponible pour avancement à un niveau administratif. Appelez Jennifer Sutton à 878-9141.
QUANTUM MANAGEMENT SERVICES
SUITE 750, PLACE DU CANADA
—304-6A

★ OPERATRICES EXPERIENCE ★
● MACHINE DROIT OU OVERLOCK
● TRAVAIL A L'ANNEE BIEN PAYE
● 527-9351 ●
—304-8A

★ OPERATRICES ★
D'expérience pour fermer entrejambes des jeans sur machine 2 aiguilles (Felling). Salaire $3.25 et plus l'heure. Appeler Mme Sayegh, 274-7650. —304-8A

REGINE DE FRANCE
FAMILEX
Partez un commerce, devenez représentante Régine de France, 526-9191. —304-6A

COUTURIERES A DOMICILE
pour machines plain et overlock, doit avoir machine ,sans expérien s'abstenir. 255-2731. 304-6A

FEMMES-FILLES DEMANDEES 304

MANUFACTURE CHAUSSURES

ASSISTANT-EXPEDITEUR
avec expérience: Bon salaire et bénéfices marginaux pour candidat choisi.
COMMUNIQUEZ A 842-1472

CHAUSSURE

Préparateuse d'expérience, bon salaire, 376-1141, 3811 Everett. —304-8A

OPERATRICES DEMANDEES

Nous acceptons le défi de trouver le travail approprié pour les opératrices. Nour pouvons vous aider.
- Sans expérience ? Nous vous entrainerons.
- Un peu d'expérience ? Nous vous améliorons.
- Avec expérience ? Voilà — Vous serez un général bien payé dans notre armée de production.
- Entrez dans notre manufacture et vous trouverez avec les examens modernes pour quel travail en couture vous êtes le mieux adaptée.

S'adresser : HARLEY MFG.
7272, rue Clark
—304-6A

COUTURIERES A DOMICILE

Pour machines plain et overlock, doit avoir machine, sans expérience, s'abstenir. 255-2731. 304-6A

MARCHE DES VALEURS
$650

Mon client recherche une dictaphoniste-secrétaire bilingue aimant une position passionnante, si vous recherchez une carrière dans une entreprise avec avantages A-1, alors appelez Jennifer Sutton à 878-9141.
QUANTUM MANAGEMENT SERVICES
SUITE 750, PLACE DU CANADA
—304-6A

PUBLICITE
$700 + +

Importante entreprise reconnue recherche une personne parfaitement bilingue pour assistter un gérant dynamique en publicité. La candidate doit avoir dictaphone dans les deux langues et être capable de prendre responsabilité. Appelez Willa Harrington 878-9141.
QUANTUM MANAGEMENT SERVICES
SUITE 750, PLACE DU CANADA
—304-6A

AVENIR PASSIONNANT
$700

Mon client recherche une secrétaire d'expérience bilingue pour travailler pour un important exécutif. Cette position implique un grand nombre de contacts avec le public et un avenir prometteur. Appelez Jennifer Sutton à 878-9141.
QUANTUM MANAGEMENT SERVICES
SUITE 750, PLACE DU CANADA
—304-6A

RELATIONS INDUSTRIELLES
$650

Mon client recherche une secrétaire aimant travailler de son propre chef. Atmosphère calme. La candidate avec bonnes aptitudes aura de nombreux bénéfices. Appelez Jennifer Sutton à 878-9141.
QUANTUM MANAGEMENT SERVICES
SUITE 750, PLACE DU CANADA
—304-6A

RECEPTIONNISTE-DACTYLO
EXECUTIVE / $650 ÷

Importante entreprise reconnue recherche une réceptionniste parfaitement bilingue pour accueillir les clients. La candidate doit avoir bonne dactylographie, apparence soignée et aimer rencontrer les gens. Très beau bureau. Appelez Susanne Rennie à 878-9141.
QUANTUM MANAGEMENT SERVICES
SUITE 750, PLACE DU CANADA
—304-6A

COUTURIERES

10 opératrices de machine à coudre "Plain" avec expérience demandées dans confection blouses pour dame. Pouvant gagner jusqu'à $150 par semaine. Air conditionné. Appliquez 272-1148, Mme Berthelette. —304-12A

AVONS besoin de 3 téléphonistes, jeunes filles dynamiques et agressives au téléphone, degré secondaire requis, avoir 18 ans et plus, $125 par semaine après entraînement. M. Pilon, 384-0381. —304-6A

BARBAID avec expérience pour piscine demandée, 2 jours par semaine le samedi et dimanche 11 h. A.M. à 7 h. P.M.
MOTEL METROPOLE
5225 EST,
BOUL. METROPOLITAIN
demandez Mlle Marquis 322-8640
304-8A

BARMAID, apprenez ce métier 4 semaines, Ecole Métropole, 382-5400. 304—8A

BARMAID et serveuse demandées pour Inf. 464-1082. —S 304-6A

BILINGUE, sérieuse, responsable, ponctuelle, travail bureau, expérience non nécessaire. Position permanente .Bénéfices marginaux. 6960 St-Hubert. 304-7A

CAISSIERES apprenez ce métier 4 semaines, Ecole Métropole, 382-5400. 304—9A

COMMIS bureau, expérience dactylo, salaire selon compétence. 527-2179. — 304-7A

COMMIS de bureau de 9 à 3, appelez 271-5940. —304-7A

COMMIS junior demandée pour ouvrage général de bureau, bon salaire. Pour rendez-vous Mlle deMargerie, 273-9511. —304-7A

FEMMES-FILLES DEMANDEES 304

COUTURIERES avec expérience demandées, dans la fabrication de coussins cuirette et matériel pour chaises commerciales. 322-8010. 304—9A

COUTURIERE d'expérience pour poser, franges, sur toiles de fenêtre. 324-8160. 304—8A

COUTURIERE A DOMICILE
Expérience "ski jackets" d'enfants au complet. Livrons l'ouvrage. Payons comptant. 382-5600. —304-15A

DEVENEZ coiffeuse, cours de jour, soir. Ecole Métropole, 382-5400. 304—9A

ESTHETICIENNE diplômée — Edith Serei demandée. 352-4030. 304-8A

FAISEUSES d'échantillons d'expérience. Vêtements sports pour dames. Faire application au: 10105 St-Vital. Appelez Louise 324-2065. 304-8A

FEMMES, filles demandées avec expérience dans buanderie (raccommodage, pliage). 272-4654. 304-7A

FILLES demandées, de 18 à 30 ans, pour photos artistiques. Bon salaire. 387-4570. —304-6A

FILLE de table, expérience demandée de jour. S'adresser 1013 Dominion Square, 861-4928. 304—7A

FILLES pour apprendre sur machines à coudre. S'adresser: 7975, 17e Avenue, St-Michel, suite 300A —304-6A

FILLE avec expérience pour bureaux de poste, dans pharmacie. 387-3773. 304-11A

GRANDE MANUFACTURE DE DRAPERIES CHERCHE FEMMES POUR OUVRAGE GENERAL ET DES FEMMES POUR APPRENDRE COUTURE INDUSTRIELLE. VEUILLEZ FAIRE APPLICATION A: 2177 MASSON. —304-8A

HOTESSE apprenez ce m tier, 4 semaines, Ecole Métropole, 382-5400. 304—9A

JEUNE FILLE demandée pour travail de bureau. Se présenter: Mercredi et jeudi, entre 11h.a.m. et 6h.p.m., 1026 est, Mont-Royal, Bureau 202. 304-7A

JEUNE femme comme aide pour donner traitements d'esthétique, semaine 45 heures, pour informations 1 à 6 p.m. 353-8590. 304—6A

JEUNE fille demandée pour commandes au comptoir, bilingue, écriture soignée. Métropolitain Optical, 5110 Coutrai, 733-8282. —304-11A

JEUNE FILLE débrouillarde demandée. 351-6230. 304—8—A

JEUNES filles 19-30 ans, belle apparence, possibilité $350, 270-3139. 304—6A

MT-TREMBLANT LODGE
Mont-Mont-Tremblant
(Laurentides)
Hôtesse pour salle à manger bilingue, serveuses de table d'expérience, femmes de chambres. Communiquer: Guy Landry, entre 9h a.m.-1h½ p.m. ou 6-8 h. p.m.: 861-6165. 304—7A

NOUS cherchons une personne qui est déjà dans la vente, qui désire gagner plus et qui est prête à travailler fort pour y arriver. Entre 9h. a.m. et midi, 6h. p.m. et 8h. p.m. Yvon Caron. 683-3081. 304-12A

OPERATRICES D'EXPERIENCE VETEMENTS SPORTS DAME, DOMICILE ET MANUFACTURE. S'ADRESSER A ALVA FASHIONS 6600 ST-URBAIN CHAMBRE 300. 304-8A

OPERATRICES avec expérience sur machine plain, overlock, Zigzag, 2 aiguilles, pour vêtements d'enfant: 384-8790, Françoise. 304—8A

OPERATRICES sur chachine à élastique demandées. Avec expérience. 8422, 9e ave, Ville St-Michel, 729-4570. —304-11A

OPERATRICES demandées avec expérience dans costumes, pantalons, jupes. 721-4227. 304-8A

OPERATRFICES d'expérience à domicile. Pour faire robe complète. 351-0580. —304-8A

OPERATRICES demandées avec expérience dans la robe, plain, overlock, 527-8533. 304—30A

OPERATRICES EXPERIMENTEES SUR MACHINE A COUDRE, OUVRAGE PERMANENT. BON SALAIRE. 9320 ST-LAURENT, CH. 303, 389-3152. 304—22A

OPERATRICE à domicile sur overlock et plain, dans Laval, 681-3945. 304—6A

OPERATRICES, sur machine plain et overlock, 6264 St-Hubert, 271-2695. —304-6A

RECEPTIONNISTE bilingue, avec ou sans expérience. 25 ans et plus, Salaire plus commission. Références. 1130 Ste-Catherine est, entre 8 p.m. à 9 p.m. 524-5003. 304—8—A

SECRETAIRE légale, bureau d'avocats Montréal-Nord, pour le 2 septembre 75. 384-9000. —304-6A

SECRETAIRE au vente, bilingue, expérience dactylo. Compagnie située à Boucherville. Appelez M. Bob Metras, 527-9171. —304-15A

SECRETAIRE médicale, bonne dactylo, dictaphone, bilingue, 527-8546, entre 9 h AM et 5h PM. 304—8A

SERVEUSES demandées, travail de nuit, avec expérience, doit être bilingue, s'adresser 590 Jarry est. —304-6A

SERVEUSE avec expérience, temps partiel, du lundi au vendredi 11h. a.m. à 2h. p.m. Se présenter après 1h. p.m., 1414 rue Guy. M. Alain. 304-6A

SERVEUSE demandée soir pour mets chinois, Chomedey, 681-9293. 304—12A

SERVEUSE demandée, le jour, bilingue, expérience, 861-4928. 304—8A

SERVEUSES demandées. Se présenter au restaurant DaGiovanni. 572 est, Ste-Catherine. 304—12A

SERVEUSES d'expérience demandées, salle à manger et restaurant, licenciés. 254-7191. 304-7A

FEMMES-FILLES DEMANDEES 304

SERVEUSES d'expérience Bar Salon. 4421 Ste-Catherine est, avant 3 h. 304-8A

SERVEUSE avec expérience, bonne apparence, 10h.30 a.m. à 7h. p.m., 256-1647, M. Robert, 1 p.m. - 4h.30 p.m. 304-7A

SERVEUSE expérimentée demandée, Select Restaurant 365 est, Ste-Catherine. —304-12A

SERVEUSES bilingues avec expérience. Jour 11h. a.m. à 7h. p.m., district Cote-des-Neiges, 735-1028. 304-12A

SERVEUSES demandées pour temps plein et partiel. 842-4858. 304-7A

SERVEUSES, belle apparence, cabarets, restaurants, discothèques, conditions exceptionnelles, 270-3139. 304—6A

SERVEUSE avec expérience. S'adresser 2700 DeSalaberry (centre d'achats Normandie) 334-4211. 304—11A

SERVEUSES-danseuses, expérience pas nécessaire, gros salaire, 522-3101. 304—7A

SERVEUSES, barmaids avec ou sans expérience. Bon salaire. Logée. (1514) 429-6274. —304-10A

SERVEUSE demandée pour snack-bar, salle à manger. Lundi au vendredi. Se présenter 3130 Deville, Ville St-Michel, après 2 h p.m. —304-7A

SERVEUSE demandée, belle apparence, avec ou sans expérience, 271-8364. 304—6A

SERVEUSES DEMANDEES AVEC EXPERIENCE RESTAURANT LA COMTESSE, CENTRE LAVAL — 688-6300. 304-9A

SERVEUSE demandée, 88 rue Bernard. 276-9871. —304-8A

SERVEUSES-danseuses demandées, $260-$350 avec ou sans expérience, 284-0808. 304—2S

TELEPHONISTES bilingues d'expérience, service téléphonique, jour, soir, nuit, temps plein, partiel. 739-6378, Mme Blair. 304—2S

VENDEUSES de draperies, bilingues, avec expérience, pour vente de draperies. Appelez N. Vaillancourt, 526-0411. —304-3S

WAITRESS et barmaid demandées, bon salaire, avec ou sans expérience, après 2h p.m. 634-6655. —304-22A

WAITRESS demandée. Se présenter au restaurant DaGiovani, 572 est, Ste-Catherine. 304-12A

WAITRESS demandée dans snack-bar, à Longueuil 677-6100, 677-8451. —304-9A

HOMMES DEMANDES 305

CHAUFFEUR LIVREUR

Demandé, bilingue, 25 à 40 ans, licence de chauffeur obligatoire, semaine de 5 jours, travail permanent, bénéfices marginaux, bon salaire, opportunité d'avancement.
S'ADRESSER
9H A.M. A 2H P.M.
BUREAU DU PERSONNEL
5955 DE GASPE
—305-6A

COMMIS D'EXPERIENCE

demandé, département des pièces, pour important dépositaire GM.
S'ADRESSER A:
M. A. PICHE ou SERGE SAUVE
5363 ST-DENIS, MONTREAL
305-7A

MECANICIENS D'EXPERIENCE

demandés pour important dépositaire GM.
S'ADRESSER A
M. A. PICHE OU M. SERGE SAUVE
5363 ST-DENIS, MONTREAL
305-7A

GERANT D'USINE

- Vue à l'expansion considérable, des activités de la compagnie une importante position devant assurer un rendement efficace de l'usine, est maintenant offerte.
- Le candidat idéal sera bilingue, sera familier avec les études de temps et mouvements et aura au moins 3 ans d'expérience pertinente.
- C'est une bonne opportunité pour une personne agressive en quête de nouveaux horizons et d'un défi à relever.
- Le salaire sera basé sur l'expérience et les qualifications.

APPELEZ 933-3673
En mentionnant le code 1508 et laissez vos noms et numéros de téléphone. —S 305-6A

● SOUDEUR ●
● ASSEMBLEUR ●

AVEC EXPERIENCE
POUR ASSEMBLAGE
SUR METAL EN FEUILLE
SEULEMENT
CONNAISSANCE: SOUDURE TIG
AVEC MACHINE A L'HELIARE
SOUDURE A L'ARC
LECTURE DE PLAN
● 324-1520 ●
M. GAUTHIER
305-6A

HOMMES DEMANDES 305

Vendeurs

Savez-vous que votre auto peut vous rapporter **$15,000** et plus par année ? Comment ? C'est simple !...
- **si vous êtes âgé d'au moins 25 ans**
- **si vous pouvez vous exprimer facilement**
- **si vous êtes libre actuellement**

nous vous offrons de débuter dans la vente de produits exclusifs.
Vous bénéficierez d'un revenu de $200 ou commissions. Vos rendez-vous sont fournis. Un plan d'assurance-santé, salaire, vacances payées. Que vous ayez de l'expérience ou non.

TELEPHONEZ A :
381-8664
305-7A

TRICOTEURS

Expérimenté sur machine T.J.I. et Flat pour manufacture de chandails, immédiatement, jour et nuit. S'adresser à 6600 St-Urbain, chambre 401. — 305-8A

★★★★★★★★★★★★★★★★★

FORK-LIFT

Chauffeur d'expérience seulement pour fork-liff, temps partiel. Se présenter en personne à 455 ouest Craig, chambre 101. 305-7A

★★★★★★★★★★★★★★★★★

●●●●●●●●●●●●●●●●●●

AGENT DE SECURITE

18 ANS ET PLUS
TRAVAIL REGULIER
OU PARTIEL
SALAIRE $2.60 ET PLUS
14, RUE ST-HILAIRE
LONGUEUIL
677-5545
— 305-6A

●●●●●●●●●●●●●●●●●●

NETTOYEURS

Contracteurs expérimentés dans l'entretien requis par une importante compagnie en entretien ménager. Auto et équipement, un atout. Bilingue. Gagnez $300 et plus par semaine. Appelez 482-4146. 305-7A

DEBOSSELEURS D'EXPERIENCE

demandés pour important dépositaire GM.
S'ADRESSER A:
M. A. PICHE OU M. SERGE SAUVE
5363 ST-DENIS, MONTREAL
305-7A

CONTREMAITRE

Compagnie en expansion donne opportunité pour personne sérieuse. Position de contremaitre offerte à homme capable de diriger équipe de travailleurs. Expérience de supervision nécessaire. Pour rendez-vous :
273-9511
Mlle de Margerie
—S 305-6A

PLOMBIERS

Expérimenté en nouvelles contructions commerciales, industrielles et institutionnelles, à Montréal.
LANGSNER-FUHRER INC.
731-3964
—305-8A

★ CAMIONNEUR ★

25-35 ans, minimum 9e année, pouvant être cautionné (bonded), avec bonnes références pour livraison de matériaux plomberie-chauffage dans Montréal et environs. Expérience récente de 3 ans sur camion 2 à 5 tonnes. Travail permanent et excellentes conditions de travail.
POUR RENDEZ-VOUS
Nicole Boivin, 374-3651
—305-8A

MECANICIENS ET APPRENTIS

Avec expérience dans freins et suspension et
ALIGNEURS
avec expérience
484-6936 - 8h a.m. à 6h p.m.
—305-8A

A TEMPS PARTIEL

Occasion d'affaires extraordinaire. Travail manuel facile. 2 ou 3 heures, par jour ou soir. $140. et plus par semaine. Pas de vente. 861-8763. —305-13A

TROUVEZ LE MOT CACHÉ

BICYCLETTE

S	R	B	D	E	I	P	E	L	A	C	R
E	U	O	B	E	D	R	A	G	E	E	U
G	E	T	N	U	E	N	P	R	N	L	E
A	L	C	R	O	P	S	A	N	E	E	T
G	L	H	E	I	D	H	E	U	O	R	A
A	I	A	E	S	P	I	A	L	O	I	N
B	A	I	C	R	S	L	U	R	L	F	R
E	R	N	A	I	D	E	E	G	E	E	E
T	E	E	A	N	E	A	T	T	V	R	T
R	D	R	E	T	R	A	C	I	T	E	L
O	D	E	E	N	G	I	O	P	V	E	A
P	R	U	E	T	O	M	O	L	C	Y	C

Mot caché de 6 lettres :

Alternateur	Célérifère	Draisienne	Pneu	Selle
Cadre	Chaîne	Garde-boue	Poignée	Triplette
Carter	Cyclomoteur	Guidon	Porte-bagages	Vélo
Cale-pied	Dérailleur	Phare (2)	Roue	Vitesse

a) Choisissez un mot parmi ceux qui sont inscrits au bas de la grille, repérez-le, soit à l'horizontale, à la verticale ou en diagonale: de gauche à droite, de droite à gauche, de haut en bas ou de bas en haut.
b) Lorsque vous avez découvert ce mot, encerclez toutes les lettres du mot dans la grille et rayez aussi le même mot au bas afin de ne pas le rechercher une seconde fois.
c) Les mots les plus longs devraient être trouvés en premier lieu.
d) Notez que la même lettre pourra à l'occasion être utilisée plus d'une fois.
e) Lorsque vous aurez rayé tous les mots du bas de la grille, les lettres qui restent formeront le mot caché. Il s'agit de repérer le seul mot qui n'apparaît pas au bas de la grille.

Vous trouverez la solution du mot caché dans la dernière page des annonces classées.

HOMMES DEMANDES 305

MAINTENANCE

MECANICIENS DEMANDES DANS DEPARTEMENT MAINTENANCE ET SERVICE.
- EXPERIENCE DANS BLOW-MOULDING OU THERIMAGE SERAIT UN AVANTAGE.
- TRAVAIL INTERESSANT POUR CEUX QUI ONT DE L'INITIATIVE.
- TRAITEMENT SUIVANT CONVENTION COLLECTIVE.
- NOMBREUX BENEFICES MARGINAUX ET BONNES CONDITIONS DE TRAVAIL.
- LOCALISATION : HENRI-BOURASSA EST

● 325-8153 ●
Demandez Mlle MIRON
entre 9h a.m. et 4h p.m.
—305-21A

★ ELECTRICIEN ★

Au apprenti-électricien, 4e année, travail permanent. 625-5978. —305-7A

HOMMES DEMANDES 305

EXTRUSION
FEUILLES DE PLASTIQUES

OPERATEUR DE MACHINE D'EXTRUSION DEMANDE POUR FABRICATION FEUILLES PLASTIQUES
— EXPERIENCE REQUISE 1 AN MINIMUM OU 2 ANS EXPERIENCE SUR MACHINE D'EXTRUSION
SALAIRE $3.55 L'HEURE
POUR PLUS D'INFORMATIONS
937-9191
305-8A

HOMME

25 à 35 ans, ambitieux et travailleur. Recruteur pour engager des vendeurs avec expérience dans le domaine de la vente et de l'animation, poste permanent avec possibilité d'avancement rapide pour personne compétente.
M. DAVID - 324-4010
305-8A

HOMMES DEMANDES 305

COMMIS VENDEUR

Expérience et références requises. Département de plomberie. Bon salaire, vacances, plan de pension.
RAVARY BUILDER'S SUPPLIES
9275 LANGELIER
326-6800
—305-6A

MENUISIERS

—demeurant à Montréal
—possédant toutes les cartes de compétence requises
—pour projet dans les secteurs de la ville
—expérience en coffrage
—surtemps à faire
Appelez 326-0200
—305-6A

AMBITIEUX !

Si vous êtes ambitieux, dynamique, honnête, travailleur, 18-25 ans, Compagnie internationale vous offre opportunité d'une position responsable. Gilles, 324-4010. — 305-7A

OPÉRATEURS DE NIVELEUSES
(Grader)

POUR TRAVAIL DE FINITION (Fine Grade)

- **Emploi à plein temps**
- **Conditions salariales des plus avantageuses**

Communiquer avec :
MICHAUD & SIMARD INC.
995, boul. Pierre-Bertrand
Ville Vanier, Qué.
C. Goulet, Ing.
Tél : (418) 687-2400

305-6A

HOMMES DEMANDES 305

TECHNICIEN

EN ELECTRONIQUE INDUSTRIELLE INTERCOMMUNICATION

Possédant diplôme: personne d'expérience et apprenti en contrôle de climatisation, alarme incendie, intercommunication

Salaire selon expérience et convention F.I.P.-O.E. plus indexation et bénéfices marginaux. Emploi immédiat pour personne qualifiée.

POUR RENDEZ-VOUS

430-4242

—305-6A

MARK HOT **RIVE-SUD**

OPERATEURS DE PRESSES (punch press)
OPERATEURS DE PLIEUSES MECANIQUES
SOUDEURS (par points)
PEINTRES (pistolet)
MECANICIENS-ELECTRICIENS

Hommes jusqu'à 60 ans, avec expérience dans une usine de métal en feuilles.

Capables de faire propres ajustements et de lires les plans.

Semaine 40 heures — Salaire horaire de $4.10 à $4.75 l'heure, selon le poste et l'expérience —

Bénéfices marginaux et cafétéria.

Pour entrevue, téléphonez au

BUREAU DU PERSONNEL — 670-4050

305—6A

HOMMES DEMANDES 305

$160 +
PAR SEMAINE

AGENTS DE SECURITE

+ ASSURANCE-VIE
+ PLAN DE PENSION

Aussi travail à temps partiel

J. BRODERICK SERVICE LTEE
7000, AVENUE DU PARC
SUITE 400
274-9361

—305-6A

AGENTS DE SÉCURITÉ

Nous recherchons du personnel de sécurité, bilingue de préférence, pour travail REGULIER ou PARTIEL si désiré.

Si tu as ton permis de sécurité, présente-toi au :

Service Sécurité EMPIRE
1010 ouest, Ste-Catherine, ch. 641
866-8809 866-8800
100 Montée-de-Liesse
735-5181

—305-8A

—305-6A

HOMMES DEMANDES 305

MECANICIENS

La Commission recherche du personnel qualifié et expérimenté pour l'entretien et la réparation d'équipements fixes et/ou installations motorisées en usage dans ses garages, ateliers ou le Réseau du Métro.

AVANTAGES :
— Plan de carrière intéressant
— Stabilité d'emploi
— Rémunération avantageuse
— Avantages sociaux substantiels

BUREAU D'EMBAUCHE :
121 ouest, rue Craig, Montréal
TELEPHONE :
877-6171

COMMISSION DE TRANSPORT
DE LA COMMUNAUTE URBAINE DE MONTREAL

305-6A

HVR requiert les services :

1er **TECHNICIEN** en loisirs, de jour.

2e **PHYSIOTHERAPEUTES** de jour.

3e **PREPOSES A L'ENTRETIEN MENAGER** de soir.

4e **AIDES-MASCULINS** rotation de jour.

S'adresser au bureau d'emploi :

HOPITAL MAISONNEUVE-ROSEMONT
5415 boul. L'Assomption, Montréal

254-8341 poste 592 ou 593

— 305-6A

BOUCHERS

La Société Steinberg Limitée recherche présentement des bouchers expérimentés pour ses magasins de Pierrefonds, Pointe-Claire, Plaza Alexis-Nihon, Centre d'achats Rockland et Dorval.

Les candidats doivent être âgés de 20 à 30 ans, avoir complété une 11e année d'études, posséder un minimum de 2 ans d'expérience dans la coupe des viandes et avoir une connaissance de l'anglais.

Nous offrons un excellent salaire selon l'expérience et les qualifications, et de nombreux avantages sociaux.

Les candidats intéressés pourront téléphoner afin de prendre rendez-vous au

Bureau d'emploi
Steinberg Limitée
931-3538

305—6A

HOMMES DEMANDES 305

ENTREPRENEUR ELECTRICIEN
A LA RECHERCHE DE :

20 ÉLECTRICIENS

1 an de travail. Montréal et environs

★ 621-0218 ★

—305-8A

REPARATEURS DE CARROSSERIE
(DEBOSSELEURS)

La Commission recherche du personnel qualifié et expérimenté pour l'entretien et la réparation de sa flotte de véhicules (voitures de métro, autobus, camions, etc.)

AVANTAGES :
— Plan de carrière intéressant
— Stabilité d'emploi
— Rémunération avantageuse
— Avantages sociaux substantiels

BUREAU D'EMBAUCHE :
121 ouest, rue Craig, Montréal
TELEPHONE :
877-6171

COMMISSION DE TRANSPORT
DE LA COMMUNAUTE URBAINE DE MONTREAL

305-6A

MECANICIEN

Position permanente pour DISTRIBUTEUR à POINTE-CLAIRE, préférablement avec expérience en hydraulique sur machinerie lourde.
— Homme responsable, bilingue si possible.
— Etre libre de voyager au Québec pour faire INSPECTION, REPARATION et SERVICE sur notre équipement.
— Devra entraîner les opérateurs de nos clients.

Votre initiative et votre volonté seront notées en vue d'avancement existant et des plus intéressants.

LA COMPAGNIE CANDIAC
(514) 697-3311 878-9405
Monsieur G. Bussières

—305-7A

AUCUN DEPOT REQUIS

DEVENEZ GÉRANT DE MAGASIN

Demandons couples mariés de préférence, aussi nous acceptons les dames comme gérantes.

EXPÉRIENCE NON REQUISE

APPLICATION :

PERRETTE

a/s Service du Personnel
999, Boul. St-Martin, Laval

LUNDI AU VENDREDI: 10 HEURES A 19 HRES
SAMEDI : 9 HEURES A 13 HRES

381-5396 ou 667-1830

305-6A

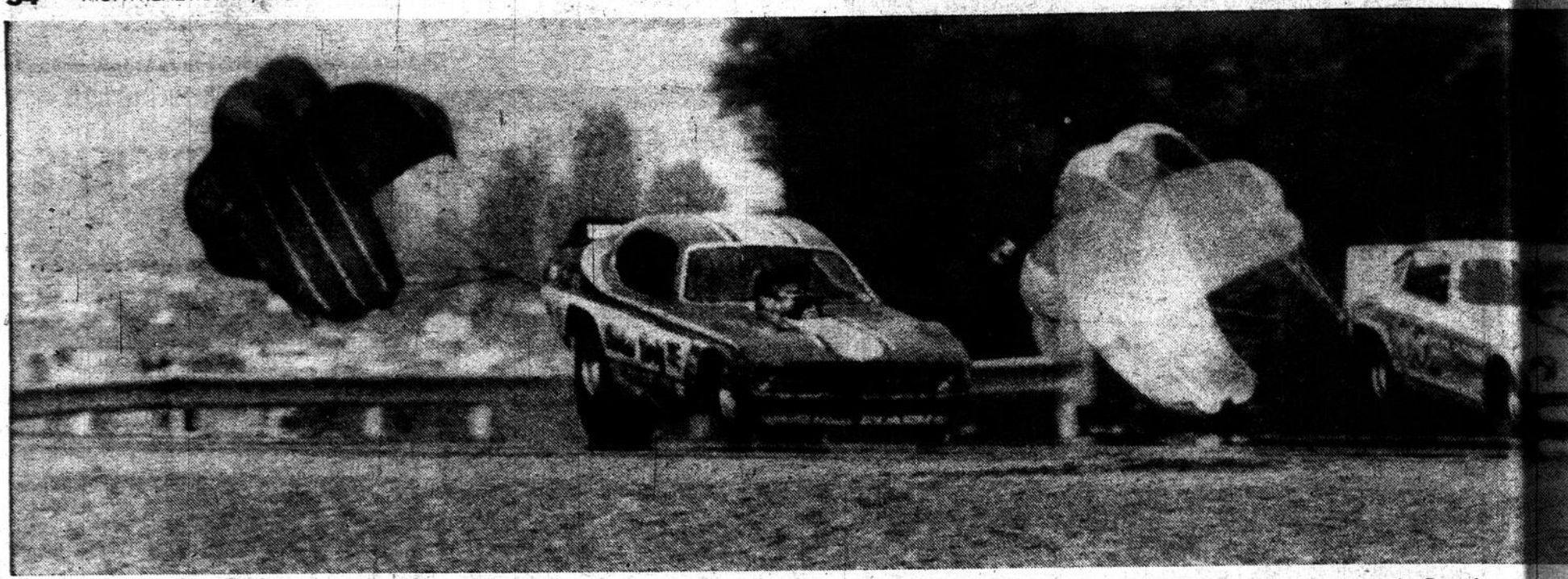

La fin de semaine dernière a été marquée de nombreux records et d'incidents, à la piste Sanair où avait lieu le Grandnational. Ces épreuves ont attiré plus de 20,000 spectateurs qui ont assisté, notamment, à la victoire de Don Garlits aux dépens du Canadien Gary Beck.

Les amateurs qui ont l'oeil vif savent repérer les points d'intérêt qui n'ont rien à voir avec les courses.

MONTREAL MATIN

IMAGES MATIN

Un public nombreux aux courses d'accélération

Reportage photographique de Robert Bertrand

Gary Beck a eu la satis du Grandnational de S

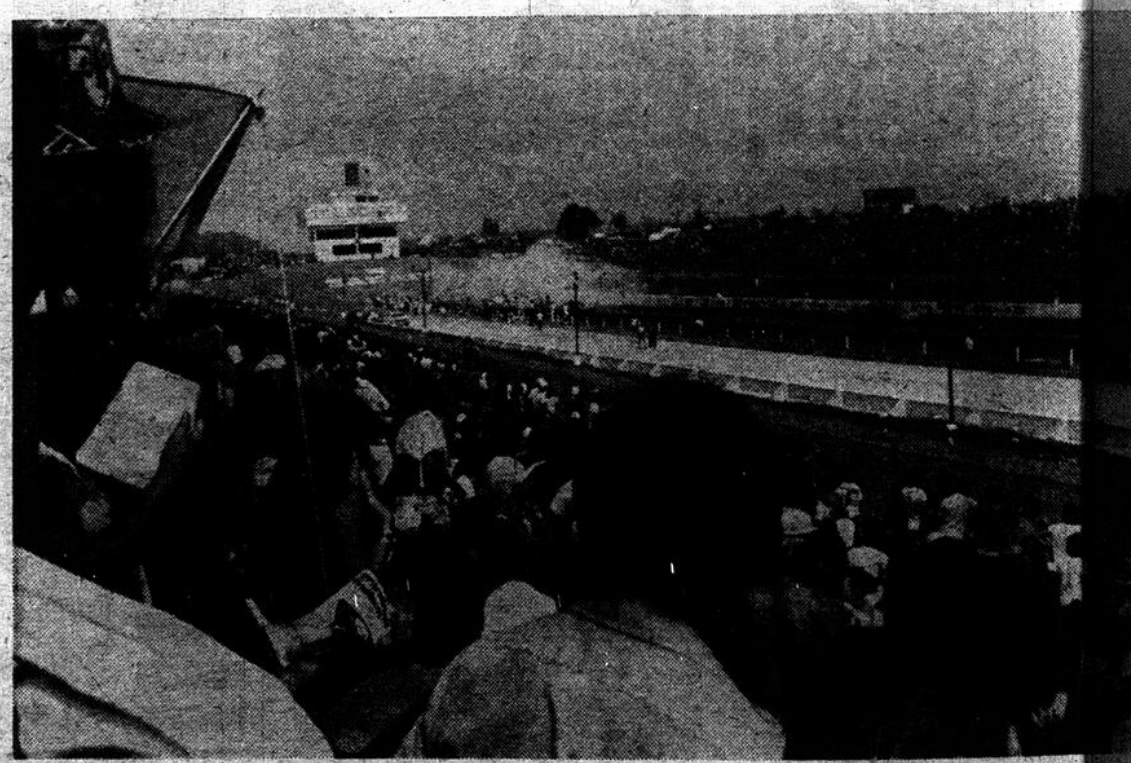

Aperçu de l'immense foule et de la piste à St-Pie.

CEGEP

Les négociations démarrent

Après une série de rencontres préliminaires qui ont eu lieu depuis le printemps dernier et malgré le fait qu'elle n'ait reçue que des demandes partielles des différents groupes d'employés, la partie patronale négociante formée de la Fédération des CEGEP et du ministère de l'Education annonce qu'elle entreprend de déposer ses propositions à compter du 5 août 1975.

Une première rencontre avec les représentants des syndicats d'enseignants affiliés à la CSN (SNEQ, les 5 et 6 août 1975, permettra d'aborder les clauses normatives portant sur les définitions, la juridiction, les prérogatives syndicales et professionnelles, la participation, l'embauchage, l'ancienneté et la permanence, les mesures disciplinaires, les congés sociaux, le classement, les perfectionnements, certaines dispositions générales concernant les conditions de travail et enfin les procédures de règlement des griefs et d'arbitrage.

Au cours des prochains jours, les représentants des CEGEP amorceront les négociations sur les mêmes items, avec les enseignants regroupés avec la CEQ (SEC) de même qu'avec les professionnels non-enseignants (CSN et CEQ) et le personnel de soutien (CSN-FTQ et CEQ).

Au fur et à mesure que la situation progressera aux tables sectorielles, les propositions concernant la tâche, la sécurité d'emploi et clauses monétaires viendront s'ajouter.

Les représentants des CEGEP entendent tout mettre en oeuvre pour que ces négociations soient menées rondement et que les conditions de travail des personnels des collèges publics soient arrêtées dans les plus courts délais. Il y va de l'intérêt de tous les groupes et particulièrement de celui des étudiants qui ne tiennent pas à ce que le déroulement de l'année scolaire soit perturbé.

Les propositions patronales ont été établies en tenant compte des demandes connues des divers groupes de personnel et expriment la volonté des CEGEP d'offrir aux trois catégories d'employés des conditions de travail comparables tout en étant compatibles avec les objectifs qu'ils poursuivent.

D'horribles pylônes de science-fiction

BURLINGTON, Ontario (CP) — Des gens du voisinage, qui trouvaient que des pylônes de 122 pieds de hauteur ressemblaient à quelque horreur de science-fiction, ont forcé l'Hydro-Ontario à suspendre jusqu'au 15 août la construction d'une ligne de transmission de 230,000 volts entre la centrale de Nanticoke et la ville de Burlington. Les résidants ont signé une pétition de protestation et les ingénieurs de l'Hydro vont chercher une solution. Ça coûterait $1.5 million pour enfouir les fils. Selon un résidant du nom de Jack Zarzour, les nouveaux pylônes ont l'apparence de fusées Saturne géantes sur leurs rampes de lancement et vont détruire l'entourage.

Un maire se retrempe dans la méditation

CEDAR FALLS, Iowa (AP) — Le maire de Cedar Falls, Iowa, M. Jon Crews, dit que la ville serait prête à payer les frais de tout fonctionnaire municipal voulant apprendre la méditation transcendentale pour être mieux en mesure de résister aux pressions et tensions de son travail.

Le maire Crews est âgé de 28 ans et il a suivi lui-même un cours de méditation transcendentale. Il en a payé les frais en puisant dans le fonds des frais de voyage, de conférences et de séminaires. "Je crois, dit-il, que ce cours m'a été plus utile comme maire que certaines conférences auxquelles j'ai assisté et qui ont coûté à la ville $400. D'ailleurs, il ne faut pas se méprendre. La méditation transcendentale n'est pas une religion ; c'est une technique, une façon de soulager de la tension et du stress".

Kmart VENTE

Donne toujours satisfaction

EN VENTE du 6 au 9 AOÛT — TANT QU'IL EN RESTERA

CULOTTES POUR DAMES
Culottes en acétate avec bandes élastiques de taille et de cuisse. Blanc, rose, aqua. Petit, moyen, grand.
Prix Kmart 2 pour 88¢

CULOTTES BIKINI pour jeunes filles
Culottes 100% Arnel®. Tricotée, avec gousset double, taille et cuisses élastiques. Imprimés variés. 8-14. ®Marque déposée.
Prix Kmart 2 pour 88¢

CULOTTES À LA TAILLE
Bandes de taille et de cuisses à bordure élastique très féminine. Gousset double. Couleurs variées, imprimées et unies. Petit, moyen, grand.
Prix Kmart 88¢

BAS-CULOTTE DIAPHANES
Bas-culotte diaphanes avec bas filet et talon dénudé. Taille universelle. Beige et épice.
Prix Kmart 3 pour 88¢

SAC EN VINYLE POUR MAGASINAGE 88¢ ch.
SERVIETTES À THÉ EN COTON 2 pour 88¢
DÉBARBOUILLETTES RAYÉES pqt de 4 88¢
SERVIETTES À VAISSELLE, EN COTON pqt de 5 88¢
PETITS TABLIERS EN COTON 2 pour 88¢
BOURRES À COUSSIN EN MOUSSE 3 pour 88¢
TORCHONS TOUT-USAGE EN COTON pqt de 7 88¢
SERVIETTES TISSU ÉPONGE 88¢
COUSSINS IMPRIMÉS TOILE À VOILE 88¢
JOUETS TINY TONKA 88¢
ASSORTIMENT DE VÊTEMENTS POUPÉE 2 pour 88¢
CASSE-TÊTE 100 PIÈCES 88¢ ch.
JEUX VARIÉS POUR ENFANTS 88¢ ch.
MINI-TABLE DE BILLARD EN PLASTIQUE 88¢
ENSEMBLES DE BEAUTÉ POUR FILLETTES 88¢ ch.
JEU POUR ENFANTS "TOP THE TOP" 88¢
LIVRES À COLORIER 128 PAGES 4 pour 88¢
CADRES DE COULEUR OR 88¢
TAPIS TISSÉS 17¼" x 32" 88¢
COLLE TOUT-USAGE FORMAT 5 oz 88¢
CADENAS 1¼" ET CLÉS 88¢
PAQUET DE LAINE D'ACIER 88¢
RUBAN À MASQUER ¾" x 60' 88¢
TASSES BRUNES 3 pts pour 88¢
GRATTOIR PRATIQUE 88¢
BLOC POUR LE SABLAGE 88¢
DÉTECTEUR DE MONTANTS MONTÉ POUR LE MUR 88¢
RUBAN À TAPIS 1½" x 180' 88¢
CHAUDRON DE BALLANCE 9 PIEDS 88¢
MARTEAU LÉGER 88¢
POLYFILLA BOÎTE 2 LB 88¢
BOIS PLASTIQUE 1 DEMI-PT 88¢
ÉCRAN ANTI-ÉCLABOUSSURES 88¢
TAPIS DE BAIN EN CAOUTCHOUC 88¢
EMPOIS À VAPORISER DE MARQUE Kmart 2 pour 88¢
SUPPORT À PANTALONS EN MÉTAL 88¢
SEAUX PLASTIQUE AVEC BEC 88¢
PLAT À VAISSELLE ROND 88¢
CASSEROLES ACIER INOXYDABLE 88¢
POÊLON 6¼" EN FONTE 88¢
CUILLER À CRÈME GLACÉE ALUMINIUM 88¢
PLUMEAU LÉGER 88¢
ENSEMBLE DE PASSOIRE 3 PIÈCES 88¢
ENSEMBLE POUR DÉCORATION DE GÂTEAUX 88¢
ENSEMBLE DE TOURNEVIS 3 PIÈCES 88¢
BOL À SALADE 10" EN BOIS 88¢
ENSEMBLE DE TOURNEVIS 5 BOUT 88¢
MOULES DE FOUR TEFLON®. *Marque déposée 88¢
COUTEAU 5 POUCES 88¢

Kmart

CRÉDIT AVEC Cartes CHARGEX ou MASTER CHARGE

88¢

Kmart
Donne toujours satisfaction

EN VENTE du 6 au 9 AOÛT — TANT QU'IL Y EN AURA

CHAUSSETTES DE VILLE HOMMES
Chaussettes de maille côtelée avec bande élastique. Diverses teintes unies, écusson Fruit Of The Loom sur la jambe.
Prix K mart 88¢ pai.

CHAUSSETTES NYLON
100% nylon extensible avec bande élastique, diverses teintes à la mode.
Prix K mart 2 pour 88¢

PLATS À CUISINER BAKE KING*
Choix pratique d'assiettes à tarte, de plats à pain, à tartelettes, etc., en papier métallique.
*Marque déposée.
Prix K mart 2 pour 88¢

CADRE MÉTALLIQUE 2 FORMATS
Cadre métallique teinte or pour photos, certificats, etc. 5 x 7 po., 8 x 10 po.
Prix K mart 88¢ ch.

LOUCHE DE CUISINE	88¢ ch.
PINCES DE CUISINE PLAQUÉES CHROME	88¢ ch.
BEURRIER 1 lb	88¢ ch.
ENSEMBLE DE SPATULES 3 PIÈCES	88¢
OUVRE-BOUTEILLES MAGNÉTIQUE	88¢
TIRE-BOUCHONS	88¢
PORTE-POUSSIÈRES MÉTALLIQUE	88¢
LAVETTE À VAISSELLE	2 pour 88¢
BROSSE DE CUVETTE DE TOILETTE	2 pour 88¢
BROSSE À LÉGUMES	2 pour 88¢
BROSSE DE BOUTEILLE	2 pour 88¢
BROSSE DE FROTTAGE	2 pour 88¢
ÉPOUSSETTE DE PAILLE	2 pour 88¢
BROSSE DE PÂTISSERIE	2 pour 88¢
PELLICULE TIRAGE COULEUR FOCAL 126-12	2 pour 88¢
PELLICULE TIRAGE COULEUR FOCAL 110-12	2 pour 88¢
TALC K mart 400g	88¢
POUDRE POUR BÉBÉS K mart 400g	88¢
VASELINE K mart 16 oz	88¢
HUILE POUR BÉBÉS K mart 500ml	88¢
NAPPERONS DIAPHANES NYLON IMPRIMÉ	88¢ ch.
ENSEMBLE À BRODER	88¢
TERRARIUM ARTICIEL PLASTIQUE	88¢
BROSSE AU POUCE	2 pour 88¢
ROULEAU CUEILLEUR DE CHARPIE	88¢
POUPÉE-PELOTE À ÉPINGLES	88¢
PORTE-FEUILLES ATTRAYANTS	88¢ ch.
ARROSEUSE ALUMINIUM	88¢
RUBAN GOMMÉ FORMAT DE 4	88¢
BROCHEUSES AVEC BROCHES	88¢
ÉTUI ÉTOFFE DE CRAYONS	88¢
STYLOS GALAXY	2 pour 88¢
HANDI-WRAP GÉANT	88¢
EMBALLAGE-CADEAU 10 FEUILLES	88¢
DISTRIBUTEUR PLASTIQUE	88¢
CULOTTE PLASTIQUE POUR BÉBÉ	4 pour 88¢
MAILLOT T NYLON POUR ENFANTS (2-3x)	88¢
SOUTIEN-GORGE GARNI DE DENTELLE	88¢
ÉPINGLES À LINGE EN BOIS — FORMAT de 60	88¢
VENTOUSE CAOUTCHOUC	88¢
PAUER À PAIN	88¢
PLANCHE À PAIN PRATIQUE	88¢
ÉPONGES FORMAT de 12	88¢
ENSEMBLE CLÉ OUVERTE	88¢ ens.
CISEAUX DE CUISINE	88¢
FIL DOMESTIQUE EN BOÎTE	2 pour 88¢
FIL DE CUISINE EN BOÎTE	88¢
SACS PLASTIQUE DE DÉCHETS — FORMAT 10	88¢
PLAT DE CUISSON	88¢

Kmart

CHARGEX

CRÉDIT AVEC Carte CHARGEX

M. Abernaty

Blondinette

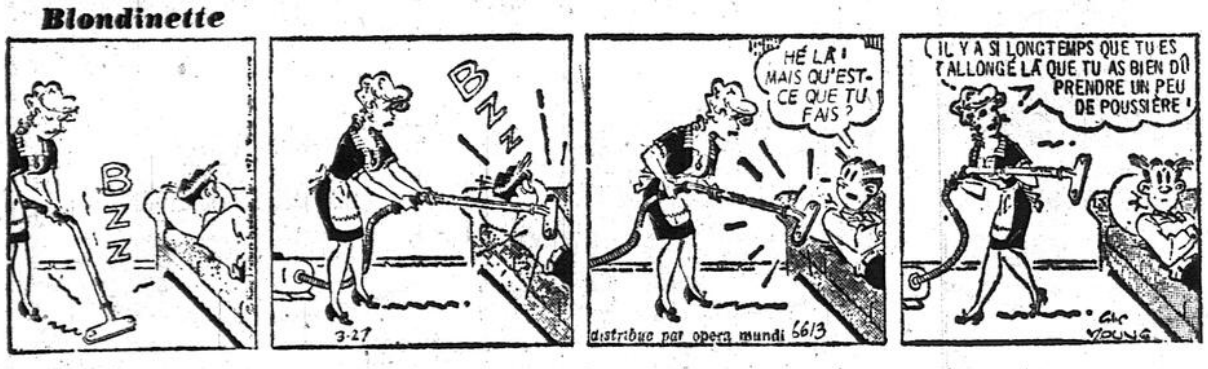

Henri

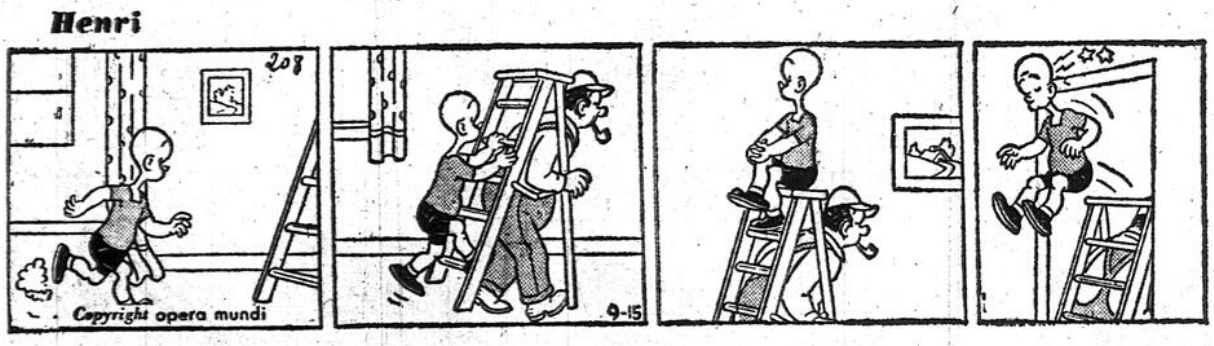

Moco

Tibi

Le professeur Pi

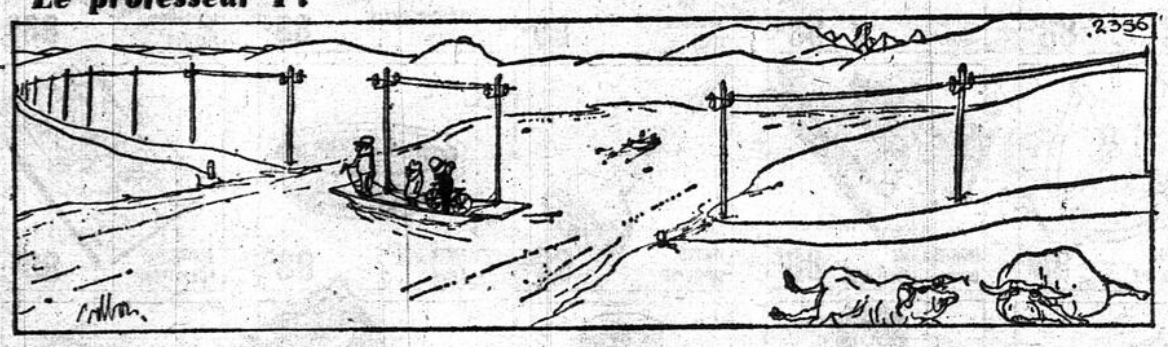

Aristide

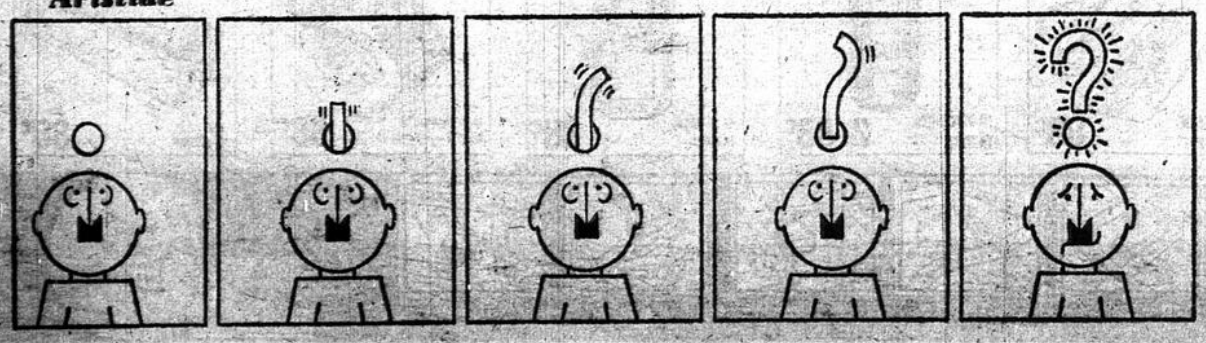

CHERE HUGHETTE

PAR HUGHETTE PROULX

Ça sert à quoi le respect des femmes?

Je suis sorti avec une très belle fille, pendant trois ans. Comme je la connaissais depuis un certain temps et que je savais qu'elle était vierge et par le fait même "stock up" j'ai décidé de la respecter. Je ne l'ai pas respectée seulement pour ces raisons, mais aussi parce que je l'aimais.

Pendant presque un an, je ne l'ai pas touchée. Finalement, d'une privauté à une autre, nous en sommes venus à faire l'amour, mais jamais au complet, car elle avait très peur de devenir enceinte et sans le vouloir, se contractant ce qui rendait la pénétration difficile. Elle ne voulait pas entendre parler de contraceptifs.

Pendant trois ans, ce fût le bonheur parfait. Quand tout à coup, après une vacance d'une semaine passée ensemble, elle se retrouva avec des copains et copines de collège, pour une activité para-scolaire d'une autre semaine. Durant ce temps, elle rencontra un garçon qu'elle connaissait et décida de casser avec moi, ayant éprouvé pour lui, le coup de foudre. Evidemment, je fus très malheureux, car je croyais ce garçon là, mon ami. J'avais l'intention d'épouser cette jeune fille éventuellement ,nous nous entendions très bien, et jamais nous n'avons eu de grosses disputes tous les deux. Nous nous aimions.

La problème est, que je me demande, ce que ça m'a donné de la respecter, car elle m'a avoué avoir eu des relations avec l'autre, un mois seulement, après l'avoir revu. Elle affirme qu'ayant vieilli, elle trouve la chose normale maintenant. Je me rends compte aujourd'hui, qu'une femme qui a goûté au sexe une fois, ne peut plus s'en passer par la suite, même pas une ancienne "stock up". Elle qui trouvait jadis, stupides, les filles qui se donnaient à tout venant, est rendue pareille à toutes les autres. Je me trouve stupide, d'avoir perdu tout ce temps, à la respecter, pour ne pas qu'elle devienne une simple fille qui marche, comme toutes les autres !

A partir de maintenant pour moi, plus de respect pour les femmes, elles sont toutes des vicieuses en puissance, il leur faut seulement un homme patient et stupide comme moi, pour les déniaiser. Et après, vive la libération du sexe !

MERCI POUR LA PUBLICATION

Vous avez aimé et vous avez cru, avec toute l'ardeur de votre jeunesse. Vous avez idéalisé votre jeune amie, qui elle, croyant vous aimer, vous a cédé. Pourquoi regretter aussi amèrement, les belles années vécues auprès d'elle, aujourd'hui ? . . . Vous êtes meurtri, vous souffrez et vous êtes sans pitié pour celle qui a quitté vos bras, pour tomber un peu vite, j'en conviens, dans ceux d'un autre. . . Est-ce à dire pour cela, qu'elle deviendra une traînée, un paillasson que chacun piétinera, à l'avenir ? Je crois que c'est là, un jugement un peu court, que votre présente souffrance, excuse mais ne valide pas, tout à fait . . .

Avec le recul, les choses vous apparaîtront sans doute, sous un autre jour. Et quand à nouveau, vous aimerez, vos idées sur les femmes en général et sur celle-là en particulier, changeront, je l'espère.

D'ailleurs, êtes-vous bien certain de ne plus jamais faire l'amour, avec une jeune fille vous-même ? . . . Cela fera-t-il alors de vous, un être abject ? Et de tous les autres garçons, des vicieux ? ...

Moi, qui croyais la jeune génération libérée des vieux préjugés, je m'aperçois qu'il existe toujours, dans le domaine de la sexualité, des barrières précises, entre le comportement des hommes et des femmes ! . . .

Faites parvenir vos lettres à:
"CHERE HUGHETTE"
708, chemin de la Côte-Ste-Catherine
Outremont, P.Q.

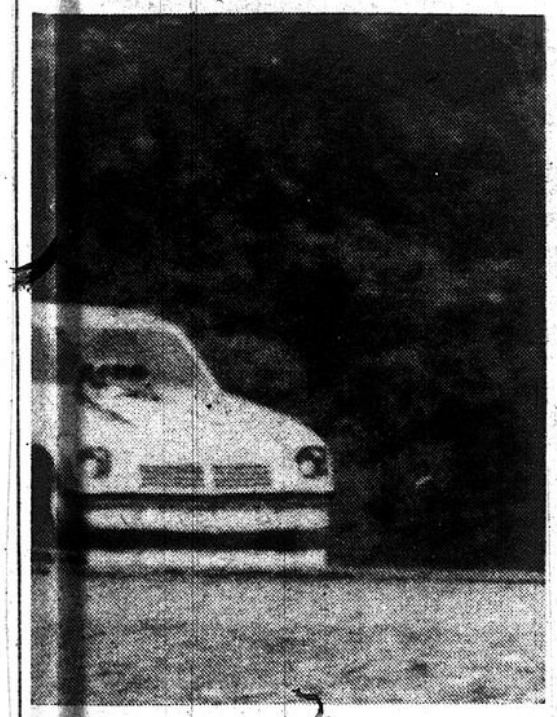

reuves

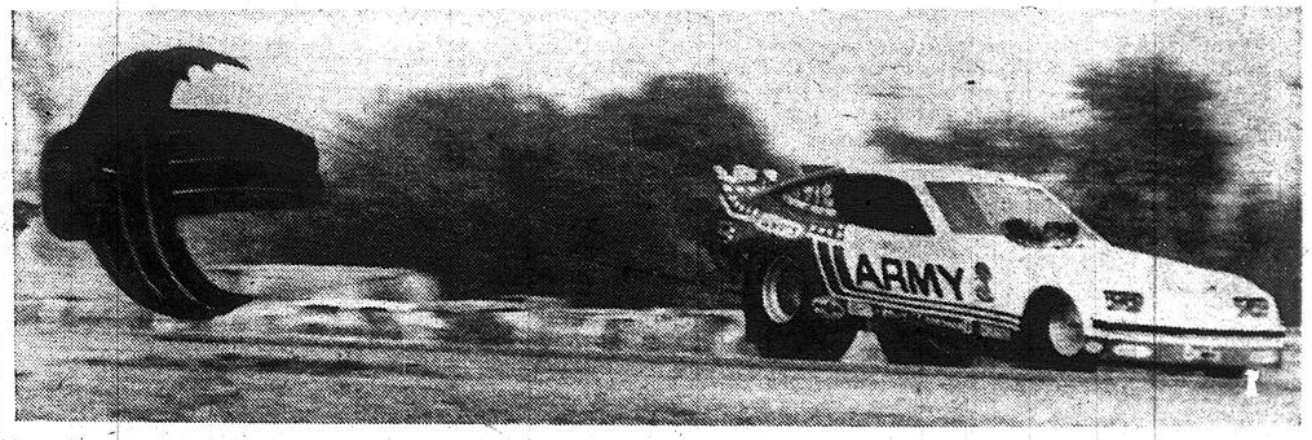

Les freins ne suffisent pas pour freiner un bolide et c'est un parachute qui contribue à son arrêt.

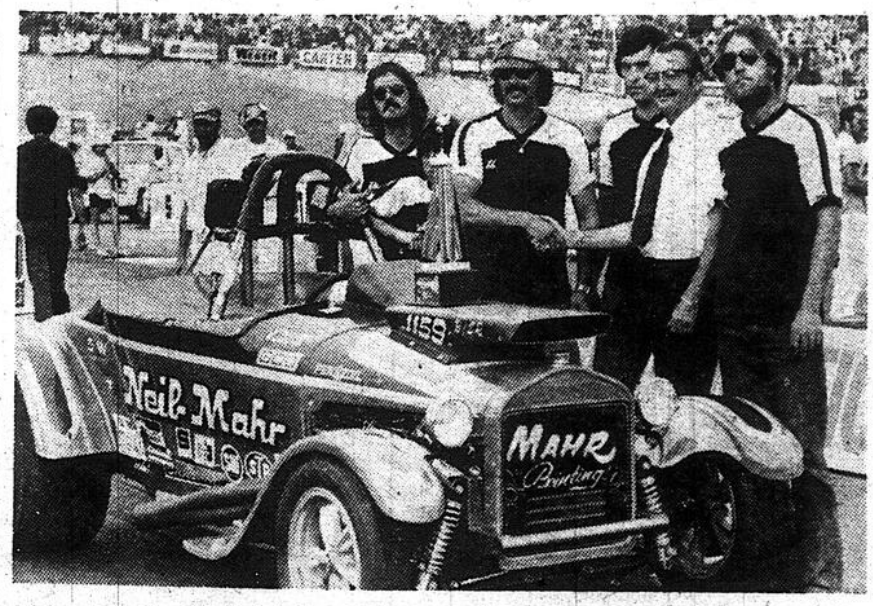

L'Américain Neil Mahr et les membres de son équipe ont été félicités à la suite de leur victoire dans la catégorie Sportsman Car.

Le Canadien Gary Beck reste songeur. Il a perdu en finale Top Fuel contre Don Garlits.

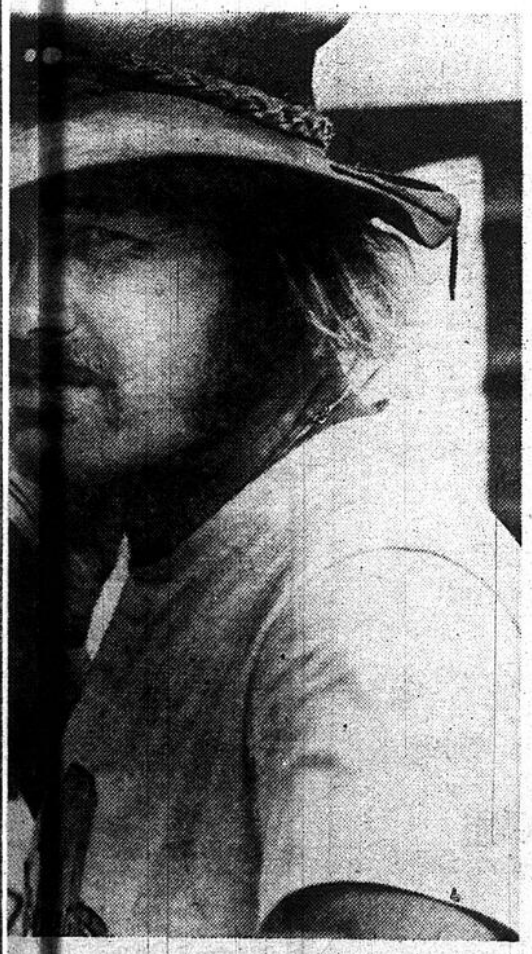

la satisfaction d'atteindre la finale
ıl de Sanair, même s'il n'a pas gagné.

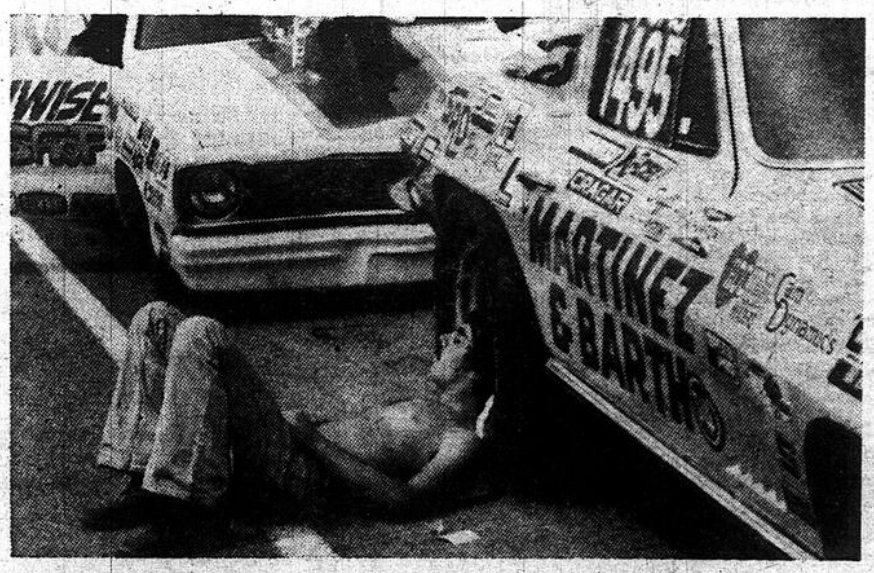

En dépit de la chaleur, l'imagination reste fertile et ce mécanicien à la manque a trouvé la pose idéale qui détend.

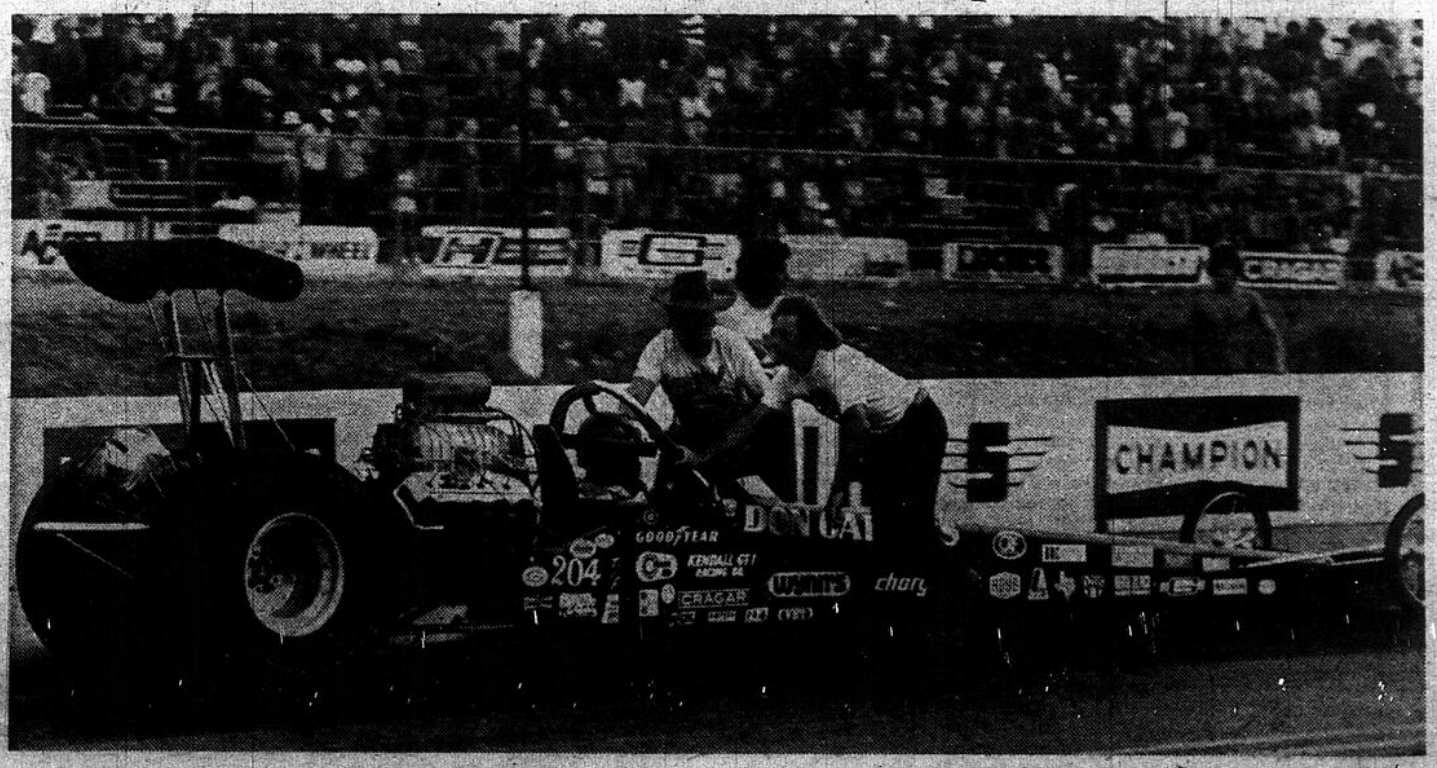

Le pilote s'entretient avec un des membres de son équipe, peut avant le départ de l'importante épreuve.

HOROSCOPE MATIN

BELIER
(21 mars - 20 avril)

Bon climat sentimental. Une série de petits changements destinés à améliorer votre vie et celle de la personne aimée. Méfiez-vous de vos emballements et n'allez pas trop vite en besogne; vous risquez d'essouffler l'être cher. Au travail, ayez la décence de reconnaître l'apport de votre entourage. Restez accessible aux suggestions.

TAUREAU
(21 avril - 20 mai)

Vous risquez d'être un peu déçu sentimentalement. L'être aimé sera contrariant, un peu despote; son amour trop exclusif vous semblera pesant. Vous pourrez réaliser un projet qui vous tient à coeur. Au travail, ne laissez pas entamer votre confiance et votre optimisme par des propos de défaitistes. Une certaine chance au jeu.

GEMEAUX
(21 mai - 21 juin)

Le domaine sentimental est bien influencé; il y aura toutefois un petit chagrin ou une petite déception. Une réunion sera annulée. Vous aurez tendance à vous inventer une autre réalité. Au travail, renouveau et transformation. Vous oublierez vos goûts pour la solitude et joindrez avec enthousiasme ceux qui vous entourent. Bon programme.

CANCER
(22 juin - 22 juillet)

Faites confiance à la personne qui vous aime et laissez parler votre coeur. Des circonstances vous seront très favorables et vous apporteront des changements importants et heureux dans votre vie sentimentale. Au travail, vous collaborerez à l'élaboration d'un programme de travail. Vous vous sentirez en forme, on vous appréciera davantage.

LION
(23 juillet - 23 août)

Climat très favorable à vos relations affectives. Evitez de manifester des sentiments de jalousie ou d'envie car la personne qui vous aime pourrait ne pas en tenir compte; sa sensibilité sera à fleur de peau. Amour partagé. Au travail, la patience serait une bonne arme pour obtenir ce que vous désirez. Le plan argent est bien influencé.

VIERGE
(24 août - 22 septembre)

Votre esprit sera tracassé par des problèmes sentimentaux. Vous aurez tendance à grossir les petits événements. Votre brusquerie n'arrangera pas les choses. La personne aimée ne saura comment réagir devant vos sautes d'humeur. Au travail, les personnes d'un certain âge seront bien disposées à vous accorder leur aide. Soyez ponctuel.

BALANCE
(23 septembre 23 octobre)

Si votre coeur est libre, vous pourrez faire des conquêtes en vous méfiant des aventures sans lendemain. Si vous aimez, il n'en tiendra qu'à vous de retrouver un amour profond, calme et heureux. Evitez la critique. Au travail, soyez consciencieux. Evitez le crédit. Votre réussite exigera des concessions et de la diplomatie.

SCORPION
(24 octobre - 22 novembre)

Accordez plus de confiance à la personne chère. Oubliez les petits détails qui ont pu vous froisser. Des changements favorables à la maison dus à des événements inopinés. Rapprochements sur le plan amical et familial. Au travail, vous acquèrez plus de stabilité mais aussi plus de maturité. Vous connaîtrez un succès soutenu.

SAGITTAIRE
(23 novembre - 21 décembre)

Trouvez-vous un passe-temps qui demande des activités physiques. Votre entêtement ou votre manque de tolérance, d'indulgence, peut vous faire commettre des bévues sur le plan du coeur. Votre vie sociale sera agréable. Au travail, vos intuitions seront bonnes et vous serez à même d'adopter une meilleure attitude pour préserver vos intérêts.

CAPRICORNE
(22 décembre - 20 janvier)

Ne vous laissez pas entraîner par votre émotivité, soyez réaliste. Ne vous fiez pas trop à ce qu'on vous rapportera ou alors vérifiez la source de renseignements. Avec de la logique, vous vous convaincrez de l'utilité d'une décision. Au travail, votre agressivité vous nuirait plus qu'elle ne vous avantagerait. Modification sérieuses.

VERSEAU
(21 janvier - 19 février)

Ecoutez les appels à la pondération qui vous seront prodigués par un être qui vous aime. Ne reculez pas devant les explications à fournir, car une meilleure entente sentimentale en résultera. Faites preuve de bon sens. Au travail, vous disposerez de bons atouts pour prendre des initiatives mais tirez aussi une leçon des événements passés.

POISSONS
(20 février - 20 mars)

Mettez en relief les sentiments profonds que vous éprouvez pour la personne qui vous aime. Si des problèmes se présentent, faites front commun pour les résoudre et les vaincre. Clarifiez votre situation sentimentale. Au travail, una magnifique occasion se présentera et vous fera réaliser un beau bénéfice. Le domaine du travail est bien influencé.

Vierge, ascendant Verseau

L'ascendant est l'astre qui pointe à l'horizon au moment de la naissance. Il exerce une influence sur le caractère. Pour connaître votre ascendant, il suffit d'expédier votre lieu, heure et date de naissance accompagnés d'une enveloppe affranchie à votre adresse, à HOROSCOPE-MATIN, 2580 est, boul. St-Joseph, Montréal, P.Q.

Souvent des lecteurs nous demandent quelle est exactement l'influence des ascendants sur les signes du Zodiaque. Il n'existe pas de règle mathématique à ce propos, mais on peut dire que règle générale, cette influence se fait ressentir dans un pourcentage de dix à vingt pour cent, à l'exception des signes forts. Comme on le sait, il existe des signes plus marquants que d'autres. C'est le cas du Verseau alors que le signe de la Vierge est plutôt faible.

Ainsi l'ascendant Verseau prend alors une plus grande importance quand il est accolé au signe Vierge. Dans le cas des natifs de la Vierge, cette influence se fait ressentir dans tous les domaines.

Sur le plan caractériel, le Virginien devient moins sédentaire, et se sent plus disposé au changement. Il démontre aussi plus de fantaisie dans sa vie personnelle.

Sur le plan du travail, il ne tourne pas le dos totalement à la nouveauté et est même disposé à prendre certains risques en vue d'améliorer sa situation.

Sur le plan financier, il démontre plus de témérité, mais parfois il prend ses espoirs pour des réalisations certaines et de ce fait il s'emballe trop rapidement.

En amour, il est plus volage et ne déteste pas le flirt. En retour, il apporte plus d'attention à la vie de son partenaire.

HOMMES DEMANDES 305

● PEINTRE ●
AUTOMOBILES
expérimenté, pour garage. Bon salaire. District Sauvé, 384-1213. —305-7A

PLOMBIERS
EXPERIENCE NECESSAIRE
382-2595 —305-6A

★ MECANICIENS ★
Mécaniciens 1ère et 2e classe, pour dépositaire GM, pour entrevue, téléphoner à: Gaétan Demers, direct Montréal 866-6294 ou 1-562-2474. —305-7A

100 AIDES-CAMIONNEUR
PESANT AU MOINS 135 LBS
18 ANS ET PLUS
INF.: 722-3596
OU SE PRESENTER A:
6766 PAPINEAU, MONTREAL
305-7A

● 10 MENUISIERS ●
DEMANDES IMMEDIATEMENT, POUR TRAVAIL A CONTRAT DOMICILIAIRE.
688-0815, 688-3082
305-12A

OPERATEURS DE MACHINES
Pour travailler dans manufacture moderne, caoutchouc mousse. Opportunité d'avancement pour candidat qualifié. Doit être âgé d'au moins 25 ans. Faire application 8785 boul. Langelier, St-Léonard. 305-8A

★ CHAUSSURE ★
Poseurs de semelles, pour département de montage, chaussure dame. Yvon, Jean, 256-9076. —305-9A

CONTREMAITRE
avec de 5 à 10 ans d'expérience, demandé par compagnie progressive de papier transformable et en pleine expansion, bilingue. Appelez M. Webb, 322-8310. —305-12A

HOMMES DEMANDES 305

BESOIN URGENT
DE MENUISIERS DE FINITION
Pour projet à Sermont, Labrador. Appelez:
336-6688
—305-8A

TRICOTEURS
Avec minimum 5 ans d'expérience sur machine ALJ, LHDS, TJI (pas de tricot double) manufacture chandail de dame située à St-Léonard. Très bon salaire, travail à l'année. 322-5880. —305-8A

PAS DE VENTE JEUNES HOMMES 20 à 25 ANS
Libres de voyager à travers le Québec pendant l'été. Le travail consiste à diriger une équipe de jeunes filles occupées à la vente de nos produits. Aucune expérience et aucun investissement requis. Nous vous formons en quelques jours. Voiture requise. Pour travail immédiat. Téléphonez à M. J. Norman. 382-7761. —305-7A

COMMIS VENDEUR
Comptoir de quincaillerie et matériaux de construction. Expérience et références requises. Bon salaire, vacances, plan de pension.
RAVARY BUILDER'S SUPPLIES
9275 LANGELIER
326-6800
—305-6A

GAGNON ELECTRIQUE
5625 EST METROPOLITAIN
Homme de tune-up, demandez Claude. Et électricien avec expérience pour démarreur et alternateur, demandez Tony, 325-1370. —305-4S

ENTRETIEN
Homme demandé 23 ans et plus, permis de conduire de chauffeur, pour lavage de camions et autos (entretien). S'adresser 1435 St-Louis, Ville St-Laurent, 748-7881. —305-7A

METALWORKS LTEE
1200, 50e AVE, LACHINE
637-4671, POSTE 48

NOUS AVONS DES POSTES DISPONIBLES POUR DES GENS QUALIFIES DANS LES CATEGORIES SUIVANTES:
- PEINTRE AU PISTOLET
- MENUISIER (MAINTENANCE)
- EMBALLEUR-ASSEMBLEUR, MALE, APTITUDE MECANIQUE
- TRAVAILLEUR DE BOIS
- AJUSTEUR AU BANC (PRODUIT DE METAL LEGER)
- OUTILLEURS ET FAISEURS D'ETAMPES
- OPERATEUR DE PUNCH PRESS

NOTRE COMPAGNIE EST EN PLEINE EXPANSION ET UNE GAMME COMPLETE DE BENEFICES AINSI QUE DU TRAVAIL PERMANENT SONT DISPONIBLES AUX CANDIDATS COMPETENTS.

ECRIVEZ OU TELEPHONEZ AU BUREAU DU PERSONNEL
305-6A

MAGASINIER PRINCIPAL
PIECES D'EQUIPEMENTS LOURDS)
— Notre compagnie en pleine expansion est à la recherche d'un candidat sérieux ayant complété un cours secondaire et possédant 5 ans d'expérience pertinente pour prendre la responsabilité d'une importante section de notre département d'entretien mécanique (équipements lourds)
— Il devar assurer la responsabilité des achats et des inventaires, diriger et coordonner le travail des employés, s'assurer de la réception et de la livraison des pièces, veiller à l'amélioration des méthodes de travail et de rendement.
— Salaire et bénéfices avantageux.

TOUTE PERSONNE INTERESSEE DEVRA SE PRESENTER A:
LA CIE DE PAVAGE D'ASPHALTE BEAVER LTEE
5250 AMIENS, MONTREAL-NORD
OU TELEPHONER A:
324-5200
305-8A

CHAUFFEURS
— AGE: 21 à 39 ans
— SCOLARITE: COURS SECONDAIRE PARTIEL
— TAILLE: 5'4" à 6'2" sans souliers
— POIDS: 130 livres minimum
— PERMIS DE CONDUIRE
— CONNAISSANCE SUFFISANTE DE L'ANGLAIS
Stabilité d'emploi. Salaire et bénéfices marginaux avantageux.
Vous présenter à 121 ouest, rue Craig, Montréal ou appeler à 877-6171 pour obtenir une demande d'emploi.
COMMISSION DE TRANSPORT DE LA COMMUNAUTE URBAINE DE MONTREAL
305-6A

HOMMES DEMANDES 305

ASSEMBLEURS-SPECIALISTES
POUR METAL EN FEUILLE
DEMANDES PAR
FORESTEEL INDUSTRIE LTEE
10705 EST, HENRI-BOURASSA
RIVIERE DES PRAIRIES
648-3871
305-8A

PRESSIER MULTILITH
EXCELLENTE CHANCE POUR JEUNE HOMME AVEC EXPERIENCE COMME OPERATEUR DE PRESSE POUR ATELIER D'IMPRIMERIE, DEVRA CONNAITRE BRUNING PAPER MASTER ITEK, CAMERA ET PLAQUE METAL. BON SALAIRE, POSITION PERMANENTE. TEL.: 382-4991
305-8A

MECANICIEN
Pour manufacture de chandails, comprenant travail sur machine Links-Links et T.J.I. Doit être complètement expérimenté pour prendre soin des machines et de la production. Bon salaire. S'adresser à 6600 St-Urbain, chambre 401. —305-8A

COUPEUR
Expérimenté pour manufacture de chandails. Bon salaire. S'adresser à 6600 St-Urbain, chambre 401. —305-8A

★ SOUDEURS ★
Avec expérience, salaire selon expérience et qualifications. S'adresser 684-8701 (336-3512). —305-9A

IMMEDIATEMENT
On demande 3 hommes avec auto, M. Pierre, 326-3022. —305-7A

VENDEURS
Cadeaux, Jouets, Hobby.
Pour Nord Ontario
Très grande expérience requise. Possibilité de $30,000 annuel.
S'adresser G. Lacasse.
418-521-3523
305-6A

REPPRESENTANT
SERVICE TECHNIQUE
Une compagnie importante de fabrication d'équipement de traction recherche un individu familier avec l'équipement lourd de construction et des mines. Voyages nécessaires.
Ecrire, s.v.p., au:
DEPARTEMENT DU PERSONNEL
EUCLID - CANADA
200 WOODLAWN ROAD W.,
GUELPH, ONTARIO,
N1H 6R1
305 — 9 A

ÉBÉNISTERIE
Chaque année des centaines de nos gradués se dirigent vers l'industrie. Les interviews, tests et formalités d'inscription prennent du temps.
Inscrivez-vous maintenant. Les cours débutent le mois prochain
☐ SOIR SEULEMENT
S.V.P. Veuillez m'envoyer sans obligation votre brochure illustrée.
NOM .....
ADRESSE .....
VILLE .....
AGE ... TEL. .....
Permis du min. de l'Educ. 749-623
MM 6-8-75
AVIRON
—305-6A

HOMMES DEMANDES 305

● MECANICIENS ●

MECANICIENS avec expérience pour moteur à gaz (small engine) 2 et 4 temps. 331-9953. —305-11A

COMMIS AUX COMMANDES

Homme demandé, pour département des commandes, bilingue, salaire selon expérience et qualificatoins, s'adresser 684-8701 "Serge" (336-3512). —305-9A

★ HOMMES DEMANDES ★

Pour travail général (pour manufacturier industriel). S'adresser: 684-8701 (336-3512). —305-9A

MAINTENANCE MECANIQUE

Hommes demandés dans manufacture moderne, caoutchouc mousse pour effectuer réparations générales, maintenance, doit savoir opérer un tour et posséder des connaissances en électricité. Demander M. Lalonde, 8785 Langelier, Boul. St-Léonard. 305-7A

TRICOTEURS-MECANICIENS

Expérience sur TJI LHDS, travail le jour, minimum 3 ans d'expérience, salaire élevé, permanent, 387-3726. —305-12A

HOMME DE SERVICE

pour montage de pneus avec expérience de préférence. 365-8551. —305-7A

SOUDEURS — ASSEM. MECANICIENS

AVEC EXPERIENCE POUR REMORQUE, S'ADRESSER 387-7181 —305-7A

★ A GALERIE CELINE ★

Représentants demandés chaque municipalité, 910 Rachel est, tableaux à l'huile, reproduction. —305-7A

MECANICIEN D'AUTOMOBILES

Avec carte de compétence. Très bon salaire, Henri-Bourassa, Ahuntsic, 387-3860, 389-1467 soir. —305-6A

TRAVAIL IMMEDIAT

Jeunes hommes 18 à 35 ans, clientèle établie, auto nécessaire, entrainement à nos frais, pour entrevue, M. Ethier, 849-2283. —305-6A

MECANICIEN MACHINES FIXES

Classe B, en refrigération, obnne position. Excellent salaire. 581-4980 après 6 h. 305-7A

CUISINIERS ET ROTISSEURS DE POULET

à temps plein

AU COQ B.B.Q.

Verdun : 769-8516
Rosemont : 722-3591
Hochelaga: 527-2441

305 — 6 A

DISTRIBUTEUR DE PNEUS EN PLEINE EXPANSION REQUIERT LE PERSONNEL SUIVANT POUR EMPLOI IMMEDIAT ET PERMANENT :

- 12 préposés aux pneus (pas d'expérience nécessaire).
- 4 hommes de service sur la route.

BON SALAIRE ET BONS BENEFICES

Se présenter à :

770 ouest, Notre-Dame
5151 ouest, Jean-Talon
1025 est, Jean-Talon

305 — 6 A

ASSEMBLEURS MECANICIENS SOUDEURS

de métal en feuilles demandés

— Pour atelier d'ouvrage général des métaux
— Bones conditions de travail
— Bon salaire, travail à l'année.

Se présenter à :

M. ANDRE GOUGEON
GENERAL IRON WORKS CO. LTD.
6545 MAGLOIRE
ST-LEONARD

305 — 6 A

HOMMES DEMANDES 305

DEBOSSELEUR

Expérimenté requis immédiatement excellent salaire. S.V.P. faire application en personne. 5175 Boul. de Maisonneuve ouest. ch. 302 La semaine seulement. —305-7A

FER ORNEMENTAL
- Homme d'expérience
- Intérieur - extérieur
- Soudeur
- Bon salaire
- Roico Metal Enrg.
- 2289 Létourneux

● 254-7571 ● —305-6A

NOUVEAU GARAGE ROLAND CHAGNON INC.
306 ST-ZOTIQUE EST
● 273-3330 ●
Besoin de spécialistes :
DEBOSSELEURS
SPECIALISTE EN AIR CLIMATISE
PAYONS AU MEME TAUX QUE LES CONCESSIONNAIRES
—305-9A

REPRESENTANT EN ALIMENTATION Le candidat devra avoir son auto et être âgé entre 20 et 28 ans. Inf. M. Murphy, 274-4477 —305-7A

REPRESENTANTS EN ALIMENTATION. Pour région de Montréal. Le candidat devra être âgé entre 20 et 28 ans. Auto nécessaire. Demandez M. Murphey 274-4477. 305-7A

ASSISTANTS-SURVEILLANTS requis pour importante compagnie d'alimentation dans la province de Québec. Après entraînement complet, chaque candidat sera en charge des chauffeurs, vendeurs, pour livraisons dans chaines de magasins, hôtels, cafeteria, restaurants. Sera engagé dans la réussite des ventes. Bilinguisme nécessaire. Communiquez avec Mike Dakovitz, Les Jus Holiday, 320, McCaffrey, Ville St-Laurent. 342-3555. 305-12A

ABSOLUMENT besoin de 8 vendeurs à temps partiel pour vente de meubles avec ou sans expérience. Demandez M. Néron, 352-7110. 305—7A

AGENTS de sécurité demandés. Partiel ou permanent, Laval et Montréal, 522-1747, 687-1676. —305-23A

AIDE pour entrepôt, remplir commandes et placer marchandises. Appelez M. B. Green 731-3751. 305—6A

AIDE magasinier plus de 30 ans, 9 heures à 7 heures soir. 5 jours. S'adresser Bureau du personnel 735-5678. 305—6A

APPRENTI-peintre d'automobile, quelque expérience, bon salaire, travail stable. 845-9433. 305-7A

APPRENTI mécanicien avec année d'expérience, 625-1588 demander Guy. 305—11A

AVEZ-VOUS des connaissances, pour opérer une cisaille, pour la coupe de métal en feuille. Si oui, téléphonez à : 663-3582. —305-8A

AVONS BESOIN d'hommes, temps partiel avec équipe de jeunes pour livraison de circulaire dans les secteurs suivants de Laval: Pont-Viau, Duvernay, St-Vincent de Paul, Laval des Rapides, Chomedey, Domaine Renaud, Vimont, Auteuil et Fabreville. Téléphonez, entre 9 h. A.M. - 6 h. P.M. à Messagerie Métropolitaine Enrg. 324-0591. 305-8A

AVONS besoin boucher pour fin de semaine, étage 10 Marché Atwater. —305-8A

BIJOUTIER demandé avec expérience, très bon salaire, emploi permanent, 273-9848. —305-6A

BOUCHER avec-sans expérience, 40h. bon salaire. 3824 Décarie, 484-8421. 305-8A

BOUCHERS apprenez le métier de boucher Ecole Métropole, 382-5400. 305—9A

BOUCHER d'expérience demandé, Lachine, 634-9036. 305—12A

CAMERAMAN avec connaissances: de "Stripping" et brûlage de plaques en "Business Form", 274-6515, Mr. Jarry, 7585 Boul. St-Laurent. 305—7A

CHAUFFEURS
Demandés pour compagnie de transport pour la ville seulement. Expérience sur semi-remorque et camion nécessaire. Les candidats devront être âgés de 26 ans et plus. Appelez 523-2926. 305—6A

CHAUFFEURS taxi demandés, Diamond, Lasalle, SOS, temps partiel: vendred, samedi, dimanche, aussi temps plein. M. Marcel Léveillé, 7294 Lajeunesse, 271-4616. 305—28A

CHAUFFEUR de taxi "single", $20 par jour, entre midi et 3 h. p.m., demandez M. Jolicoeur 277-2431. 305—7A

CHAUFFEUR demandé. Demander M. Paquette, 274-3609. —305-7A

CHAUFFEURS, jour ou nuit, 276-4324, M. Réal. —305-12A

CHAUFFEUR régulier 25 ans, aussi chauffeurs, fin de semaine avec automobile, Pont-Viau B.B.Q. 667-9550. 305—6A

CHAUFFEURS Taxi Diamond, voiture 1975, nouveau radio. Régulier ou partiel. Demandez M. Boisvert. 1957 Beaubien. 722-0079. —305-27A

CHAUFFEUR de taxi, jour, nuit, partiel, voitures neuves. 6275 Casgrain, 272-3277. —305-7A

CHAUFFEURS de taxi demandés, 5265 rue St-Hubert, 276-7588. —305-30A

CHAUFFEURS route de gros, bilingues, visiter magasins à chaîne, hôtels, restaurants. Salaire de base plus commission, possibilité de devenir gérant pour personne qualifiée. Pour entrevue appeler: 342-3555, Les Jus Holiday Ltée, 320 McCaffrey, Ville St-Laurent. 305-8A

CHAUFFEURS de camions, avec expérience de courroie, pour le déménagement dans magasin de meubles. 25 ans et plus. 10,588 boul. St-Michel. —305-7A

HOMMES DEMANDES 305

CHAUFFEUR livreur, pour poulet B.B.Q. Connaissances de l'ouest de la ville. Temps plein ou partiel. Se présenter: 2266 Addington, N.D.G., entre 2 h. et 4 h. seulement. Demander: M. Réal. 305-12A

CHAUFFEURS de camion, 10 roues dompeur, 30 ans. Après 7 p.m., 648-3313. 305-11A

CHAUFFEURS de taxi, Plymouth 75, neuf. Michel Verville, 274-7775; soir 258-2885. —305-11A

CHAUFFEUR sérieux, bonne présentation, 23 ans minimum, pour livraison Montréal et région, salaire $150 brut début, 768-6635, entre 7h et 12h seulement. 305—6A

CHAUFFEUR homme de service, 5 jours semaine. 298 Notre-Dame ouest. —305-8A

CHAUFFEUR de camion pour petite livraison, 739-3335, 130 Rockland. 305—8A

CHAUFFEURS de taxi. Plein ou partiel. 2251 Ste-Catherine E. — 523-9582. —305-29A

CHAUFFEURS demandés, avec auto, pour livraison de restaurant, s'adresser 2577 Jean-Talon est. —305-8A

CHAUFFEUR de taxi demandé. Offre d'assurance-groupe. 327-0063. 305-19A

CHAUFFEURS DE REMORQUE
Nous avons besoin de chauffeurs de remorque expérimentés, de préférence avec expérience dans ameublement, bilingues, mais nous considérons tous les candidats compétents, composez 341-3411, gérant du personnel, Kenwood's Moving & Storage, 255 Montée de Liesse, St-Laurent. —305-7A

CHAUFFEURS de taxi demandés, jour ou nuit, régulier ou partiel, demander M. Younger, 235 Van Horne, 274-5696. 305-10A

CHEF cuisinier avec 10 ans d'expérience pour travail de soir. Bon salaire, boni, vacances. La grange de Repentigny 581-1548, 581-2841. —305-8A

COMMIS d'épicerie avec expérience, en fruits et légumes, référence, centre ville, 842-5041, 844-2450. 305-8A

COMMIS pour dealer Chrysler. Sachant faire les réclamations. Expérience nécessaire. Très bon salaire. Voir la secrétaire. 7635 boul. LaSalle, LaSalle. —305-7A

COMPAGNIE de terrain de stationnement requiert des bons chauffeurs pour travail de jour, connaissance des deux langues. Se présenter terrain de stationnement coin de la Montagne et de Maisonneuve. 7h. p.m. seulement. 305-12A

COMPTABILITE, salaire, bilan, installation de système comptable. Inf.: 526-6060. 305-7A

CONCIERGE demandé pour 22 appartements dans Rosemont. S'adresser 1499 Logan. 305-8A

COUPEUR avec expérience demandé pour travailler dans manufacture de chandails, pantalons d'enfants. Bon salaire. 273-2547. 305-12A

DEBOSSELEUR, débosseleur-peintre, d'expérience, très bon salaire, travail stable. 845-9433. 305-7A

DEBOSSELEUR demandé avec expérience, 274-8924. 305—9A

DEMANDE bijoutier soudeur avec expérience, 665-0150. —305-8A

DEMANDE, immédiatement homme bilingue, expérience come mécanicien, assembleur, soudeur, machinerie lourde, ouvrage permanent, faire application par écrit ou téléphone 581-8341, M. L. Huot de Dux Machinerie Corporation, CP 80, Repentigny, PQ. 305—8A

DESSINATEURS, concepteurs, architectes ingénieurs, positions permanentes et temporaires disponibles maintenant. Techaid Ltée, 514-735-6411. 305—30A

DEUX mécaniciens expérimentés sur camions Euclid. Tél.: 366-8090, Johnny. —305-8A

DISPATCHER expérimenté pour compagnie de transport. Doit être bilingue. Centre-ville. Appelez 523-2926. 305—6A

DOORMAN sachant conduire auto, pour remplacer 3 semaines, ensuite le dimanche. S'adresser: La Tour Eiffel, 1422 Stanley. Après 6h p.m. —305-7A

EBENISTE commercial. Travail à l'année. 331-5725. 305—18A

ELECTRICIENS demandés, travail dans réparation. 522-3119. —305-8A

ELECTRICIEN licencié, estimateur en électricité, à temps partiel. 259-7702. 305-7A

ELECTRICIEN d'auto (tune-up man) avec expérience, 322-2450. 305—12A

ETES-VOUS intéressé d'opérer votre propre commerce? Nous vous entrainions comme contracteur en entretien ménager. Auto nécessaire, bilingue, appelez: 482-4146. 305-7A

EXTERMINATEUR d'expérience demandé, bon salaire, bonne condition, 273-9111. —305-8A

GRAY ROCKS INN
(72 milles Montréal)
- Aide-cuisiniers
- Laveurs de vaisselle
- Buss-boy

Appeler M. Jean Labelle, 430-4441 (ligne directe Montréal) entre 8h30 a.m. 2h p.m. 305—7A

HOMME d'expérience demandé pour département du frappage, capable de fixer matrices et outillage sur presse. Tél. 331-3250 pour rendez-vous. 305—6A

HOMME d'expérience ou journalier, pour travail général d'usine d'acier d'armature, s'adresser 2270 Garneau Longueuil. 305—8A

HOMME de service, et mécanicien demandés pour fin de semaine, 4760 St-Denis, 844-3445. 305—8A

HOMME de service, temps plein ou partiel pour station Esso, doit être bilingue, avoir expérience, licence de chauffeur, travail stable, bon salaire. 270-5331, 5791 St-Laurent. 305-8A

HOMMES DEMANDES 305

HOMME demandé pour livraison de lait, avec expérience. 273-3005. —305-7A

HOMME demandé, pour bureau des commandes. Expérience, bilingue, 5 jours semaine. Salaire selon expérience. District Est. 255-8834, M. Brichau. 305—7A

HOMME service, station gaz-bar, temps partiel, plein. Références, âge 25 ans et plus. 721-2585. —305-7A

HOMMES demandés, temps plein-partiel, avec auto. 255-0448. —305-27A-S

HOMME de service expérimenté, permis de conduire. Travail permanent. Station service, coin Viau-Lavoisier, St-Léonard, 323-1820. —305-7A

HOMMES sérieux demandés pour représenter une compagnie d'assurances sur débit, soit vente d'assurances vie et assurances générales, clientèle établie, salaire garanti, communiquer à 381-4411. 305—12A

2 HOMMES de service pour station Texaco. Avec expérience, 150 Côte Vertu, Ville St-Laurent. 305-19A

HOMMES demandés pour travail général dans compagnie prospère du parc industriel de Pointe-Claire, disposés à travailler sur des équipes du soir et avoir un moyen de transport. Pour entrevue appelez Mlle Tobin, 695-1020. Hunter Douglas Canada Ltée, 2501 Transcanadienne. —305-6A

HOMME à tout faire avec expérience de garage pour maintenance, nettoyage d'automobiles; et autres activités, ayant licences de chauffeur. Age minimum 25 ans, position permanente, concessionnaire situé centre-ville. Appelez 933-3675 —305-6A

HOMME de service, ouvrage général, expérience, station d'essence, 10110 Papineau. —305-11A

HOME de service (garage) expérimenté, licence chauffeur, permanent. 384-1215. —305-29A

HOMME demandé pour entrepôt, expérience si possible. Bonnes références. S'adresser à 6428 Des Grandes Prairies, St-Léonard 305-6A

HOMME de service, connaissant les pneus et la ville de Montréal. S'adressez à M. Johnny Thibodeau 376-5731. —305-8A

HOMME de maintenance demandé, se présenter 473 Deslauriers, St-Laurent. 305—6A

HOMME demandé, avec licence de chauffeur, 25 ans ou plus. Ayant expérience de la mécanique en général: Appelez M. Vincent, 354-1356. —305-8A

HOMME de service, pour équipement lourd. Doit connaître la mécanique. Salaire $135 semaine. 655-9044. M. Labelle. 111 De Lauzon, Boucherville. 305-19A

HOMME de service demandé, avec expérience, 7750 boul. St-Michel. —305-7A

2 HOMMES de service demandés, pour station Esso à Montréal-Nord, 3 ans d'expérience, âge 25 ans minimum, marié, possédant permis chauffeur. Se présenter 12500 boulevard Lacordaire. —305-9A

HOMME de service demandé, pour réparation de pneus d'automobile et camion. Expérience requise. Bon salaire. 324-2130. 305-9A

HOMME sérieux demandé, 20 ans et plus avec auto, pour travail dans hôtel, buss-boy et autres responsabilités, 622-4506, soir. —305-8A

HOMME sérieux et expérimenté dans réception, expédition de marchandises, mentionnez âge, expérience, célibataire ou marié, numéro téléphone à Case postale 182, Station N, Montréal. 305—6A

HOMMES de service, garage, automobile, expérience nécessaire. Bon salaire. 7635 boul LaSalle, LaSalle. —305-7A

20 HOMMES demandés se présentetr coin Panet et Lafontaine, 7h45 a.m. —305-20A

INSTALLATEUR de radio d'auto avec expérience, 322-5889, 322-0148. —305-7A

JEUNE HOMME demandé, sans expérience pour un bon métier. 521-0447, demandez M. Pierre Papineau. 305-12A

JEUNES HOMMES SERIEUX, 20 A 30 ANS. OUVRAGE D'ENTREPOT, D'EXPEDITION — TRAVAIL PERMANENT. POUR ENTREVUE, M. JOHN FERRARA, 325-0660, LOCAL 55, ENTRE 1 P.M. - 5 P.M. 305-7A

JEUNE HOMME 16-20 ANS POUR RECHERCHES AUX CONSOMMATEURS EXPERIENCE NON REQUISE, SALAIR GARANTI 276-7250. 305—6A

JEUNE homme demandé, ouvrage général, s'adresser: Dore Lingerie 550 Beaumont. —305-8A

JEUNES HOMMES, 16 à 25 ans, travail facile illimité. 400 est, Sherbrooke, local 105, se présenter de 10h. a.m. à midi. 305-8A

JEUNES hommes ouvrage général, atelier d'usinage, 10563 boulevard L'Archevêque, Montréal-Nord. —305-8A

JEUNE homme avec ou sans expérience, travail dans salle de coupe, manufacture de vêtements d'enfants. Bon salaire, 273-2544, M. Michel. —305-7A

JEUNE homme agressif et ambitieux avec auto temps plein 18 à 30 ans demandé comme vendeur 9h a.m. à 4h p.m. 256-9059. 305—8A

JEUNE homme 18 ans et plus, travail de nuit, environs Notre-Dame et Guy. Mentionnez numéro téléphone, âge, célibataire ou marié. Case postale 182, Station N, Montréal. —305-7A

JEUNE homme demandé comme emballeur pour manufacturier de jeans avec expérience seulement, M. Smith 382-3621. 305—8A

HOMMES DEMANDES 305

MACHINISTE d'expérience demandé, travail général sur tour, fraiseuse. Pour informations: M. Raymond Jacques, 661-1362. —305-7A

MAGASINIER de pièces de camion, pour compagnie de transport, application à 2601 Jarry est. —305-8A —305-8A

MANUFACTURIER de meubles demande des ébénistes, peintres au fusil, aide-général. Hommes ou femmes. S.V.P. s'adresser à 10625 Bellevoix, Montréal-Nord ou 10901 boul. Ray Lawson, Anjou. 305—8A-S

MECANICIEN de moteur avec un minimum de 5 ans d'expérience sur moteur à gaz et diesel requis par grande compagnie de construction pour atelier de réparation. S'adresser en personne 1800 boul. Hymus, Dorval, demandez M. Massé. —305-11A

MECANICIENS automobile, dealer Chrysler, carte de compétence. Très bon salaire. 366-9818. —305-7A

MECANICIEN d'expérience connaissance en Diesel, soudure et entretien général. Travail de jour. Salaire à discuter. Appeler 523-3165. 305—7A

MECANICIEN demandé, compétence requise 25 ans et plus, bonne condition travail, salaire à discuter. Demander Guy. 625-1588. 305—11A

HOMMES DEMANDES 305

MECANICIEN avec outils, bon salaire, 274-3609. —305-7A

MECANICIEN avec expérience, avec outils, carte de compétence. 276-0606. 305—7A

MECANICIEN expérimenté demandé immédiatement pour camions et automobiles. S'adresser A and G Campeau 1345 est Bellechasse, 272-6628. 305—8A

MECANICIEN DE MACHINE FIXE, 2e CLASSE, DOIT ETRE BILINGUE, POUR USINE SITUEE SUR LA RIVE SUD PRES PONT MERCIER. DEMANDEZ M. GEORGES STEWARD, 632-3250, 365-0944. —305-6A

MECANICIEN de machinerie lourde, expérience nécessaire, connaissance du moteur diezel. Très bon salaire. Salaire 45 heures. Lieu de travail Boucherville, 655-9044. M. Labelle 111 rue De Lauzon parc Industriel. 305—8A

MECANICIEN d'expérience demandé pour Maurice-Goyette Pontiac Buick Inc., à Varennes, 7 milles du tunnel H.-Lafontaine, 652-2953 ou 861-6031. 305—7A

MECANICIEN 2e, 3e classe, demandé pour un département en expansion, travail permanent, bon salaire et bénéfices. Apelez 731-7819. 305-8A

MECANICIEN demandé, possédant carte compétence, bon salaire, plus commission. S'adresser : 4000 Verdun, 761-4568. —305-6A

HOMMES DEMANDES 305

MECANICIEN d'expérience demandé, 11835 Langelier, Montréal-Nord. 305-7A

MECANICIENS d'expérience demandés pour manufacture de chemises, connaissance de l'électronique pour machines automatiques. 273-8535. 305—9A

MECANICIEN spécialiste transmission automatique, 5 ans d'expérience, bilingue, bonnes références ,bon salaire. 274-7775, demandez Rochon. 305-8A

MECANICIEN, environ 27 ans, bon salaire pour hommes qualifiés, vacances et uniformes fournis et payés par la compagnie, travail stable et permanent à Montréal. cartes non requises. 4845 St-Denis. 305-12A

MENUISIER d'expérience, avec carte, temps plein. 670-9791. —305-7A

MENUISIER pouvant devenir associé, connaissant les plans pour bungalow. 277-8810. —305-6A

MONT-TREMBLANT LODGE
MONT-TREMBLANT
(Laurentides)
ASSISTANT MAITRE D'HOTEL bilingue, bell boy, bus boy, communiquer avec Guy Landry entre 9 h. a.m. et 1 h. 30 p.m. ou 6 h. à 8 h. 861-6165. 305—7A

MONTEUR assemblieur, $5.50 salaire, et plus selon compétence. Téléphonez 489-4978. —305-9A

PEINTRE demandé avec expérience. 274-8924. 305—9A

HOMMES ET FEMMES DEMANDES 306

fonction publique municipale

DACTYLO

$5,128 — $7,794

NATURE DE L'EMPLOI :
Travaux comportant la dactylographie de textes variés ainsi que l'accomplissement de travaux d'écriture simple.

QUALITES REQUISES :
Avoir complété une 11e année d'études. Connaître la dactylographie. Aucune expérience n'est exigée. Au moins 17 ans et résider dans la ville de Montréal depuis au moins un an à la date de la nomination. Parler et écrire le français ou l'anglais et avoir une connaissance suffisante de la langue seconde.

S'inscrire en complétant le questionnaire "demande d'emploi" de la Ville de Montréal que l'on peut se procurer au Service du Personnel, Hôtel de Ville, 275 est, rue Notre-Dame, chambre 416, Montréal H2Y 1C6, ou par téléphone au numéro 872-3236 ou 37. Ce concours est également ouvert aux femmes et aux hommes.

VILLE DE MONTRÉAL

— 306-6A

NOUS RECHERCHONS

SECRETAIRE
FONCTIONS : Travail général de secrétariat, dactylographie, sténographie, correspondance, classement.
EXIGENCES : Posséder au moins 2 ans d'expérience dans le secrétariat. Etre bilingue, bien maîtriser sa dactylographie et sténographie dans les deux langues, avoir une belle personnalité.

2 HOMMES DE COMPTOIR
FONCTIONS : Prendre les commandes des clients qui se présentent à notre comptoir de vente.
EXIGENCES : Expérience requise chez un distributeur ou manufacturier en matériel électrique. Bilinguisme nécessaire.

COMMIS AUX COMPTES A RECEVOIR (FEMME)
FONCTIONS : Travailler aux comptes à recevoir, facturation et compilation.
EXIGENCES : Connaissance de ce travail de bureau nécessaire; dactylographie et anglais des atouts.

COMMIS AU CARDEX (FEMME)
FONCTIONS : Tenir à jour notre système de cardex. Prendre les commandes des succursales. Envoyer des telex. Dactylographie.
EXIGENCES : Expérience du travail de cardex un atout. Bonne connaissance de l'anglais et de la dactylographie nécessaire. Personnalité agressive, un atout.

2 EMBALLEURS
FONCTIONS : Travailler au service de l'expédition. Emballer et compléter les papiers relatifs à l'expédition du matériel.
EXIGENCES : Jeune homme avec ou sans expérience. Connaissance du matériel électrique et de l'anglais, des atouts.

Les salaires offerts pour ces postes sont en relation avec les qualifications et l'expérience des candidats.

Prendre rendez-vous en téléphonant à 341-7711, poste 215

roy marchand
industriel ltée
160, BOUL. GRAHAM VILLE MONT-ROYAL
MATERIEL ELECTRIQUE/ECLAIRAGE/CHAUFFAGE

—306-6A

HOMMES DEMANDES 305

OUVRIER spécialisé dans la reconstruction d'alternateur et starter d'automobile. 738-8542. 305-8A

PEINTRES, débosseleurs d'automobile, avec expérience. Ouvrage permanent. 5107 Clark 272-4808. 305—7A

PIECES d'autos désirons commis bilingue avec expérience pour la réception et distribution, ouvrage permanent, conditions de travail excellentes avec chance d'avancement dans la vente. Tél. après 1h30 p.m. M. Batist 735-4495. —305-8A

PILEURS et coupeurs demandés dans confection de vêtements sports pour hommes. Bonnes conditions de travail. Appelez M. Georges. 384-7724. 305-8A

PLOMBIERS et apprentis d'expérience demandés avec permis de travail. S'adresser à: 272-1141. 305-8A

PRESSEUR pour magasin nettoyage à sec à Pointe-Claire. Bon salaire et bonne condition de travail. Appelez 697-0481 ou 683-6122. 305—11A

RECHERCHE presseur pour manteaux sportwear de femme, 729-8752. —305-7A

REMBOURREUR avec expérience seulement, 9085 Hochelaga. 305—6A

REPRESENTANTS demandés, compagnie en pleine expansion requiert les services de représentants avec expérience dans les matériaux de toiture, 653-7073, demandez Hélène Lizak. 305—8A

SHORT order cook demandé. Select restaurant 365 est Ste-Catherine. —305-12A

SOUDEURS, connaissant semi-automatique, nig arc. Gas avec 2-3 ans d'expérience. Téléphonez 663-3592. —305-8A

SOUDEUR requis pour atelier de réparation d'équipements de construction. Minimum 5 ans d'expérience sur équipements lourds dans la soudure. S'adresser en personne au 1800 boul. Hymus, Dorval, demandez M. Massé. —305-11A

● SOUDEURS ●
● ASSEMBLEURS ●
HOMMES EXPERIMENTES SEULEMENT
POUR TRAVAIL SELON LES CODES DES VAISSEAUX A PRESSION. EMPLOI PERMANENT.
LES SALAIRES DANS NOTRE COMPAGNIE ONT TOUJOURS ETE PARMI LES PLUS ELEVES DE NOTRE INDUSTRIE ET LE SERONT EGALEMENT A L'AVENIR.
FERRO METAL LTD.
2300 GARNEAU
TEL. 679-3460
PARC INDUSTRIEL,
LONGUEUIL
—305-6A

TAILLEUR demandé avec expérience pour travailler dans salle de coupe comme étendeur-coupeur de tissus, emploi permanent, bon salaire et bénéfices. S'adresser à M. Hébert, 381-8641. —305-7A

TEINTURIER de boutons, avec expérience. Demandé. Appliquez: 9457 boul. St-Laurent. 305-9A

TEMPS PARTIEL
Vendeurs de meubles, avec ou sans expérience, revenu illimité, 473-1891, 473-7684. —305-6A

URGENT AVONS BESOIN
Un homme avec expérience dans ligne sanitaire (savons, etc.). 2 hommes de main à l'empaquetage; bonnes chances d'avancement et bonus. 321-1512, 321-6208. —305-7A

TRICOTEUR demandé avec expérience sur machine circulaire, situé Côte-de-Liesse. 342-0685. 305-8A

VENDEURS demandés pour magasin de meubles, hommes 20 à 25 ans, avec si possible un peu d'expérience dans la vente, propre, avec beaucoup d'ambition. Salaire à discuter 521-4209, gérant M. Gérard. —305-19A

VITRERIE demande homme d'expérience pour polissage. 255-4232. —305-8A

HOMMES ET FEMMES DEMANDES 306

FEDERATION DE MONTRÉAL DES CAISSES DESJARDINS

Nous sommes à la recherche de caissiers (ères)
AVEC EXPÉRIENCE DANS LE DOMAINE BANCAIRE

- Plusieurs postes disponibles
- Salaire intéressant.
- Bénéfices marginaux usuels.

Si intéressé(es), veuillez communiquer avec le Service du Personnel
FEDERATION DE MONTREAL DES CAISSES DESJARDINS
1405 est, boul. Henri-Bourassa, Montréal — 382-7160
—306-8A

AUGMENTEZ votre revenu. 3 soirs par semaine $40. 642-0457. 306-7A

COUPLE OU DAME POUR PETITE CONCIERGERIE (foyer d'adulte), doit demeurer. 3 pièces fournies, meublées, 648-2875. 306—14A

ETUDIANTS intéressés dans la vente pour travail dans groupe organisés, fortes commissions, 861-4433. 306—11A

HOMME, femme, bilingue, ouvrage général bureau. Bon salaire. 245-3538, 861-7977. 306-7A

PATISSIER(ERE), demand(e) pour travail de cafétéria, se présenter 1189 rue Guy, Montréal. —306-7A

SERIEZ-VOUS intéressé à faire $100 par semaine. 327-1569. —306-6A

TEMPS PARTIEL à domicile pour gens mariés. 331-9544. 306-6A

VENTE annonces. Très rénumérateur pour candidat compétent, sobre. 845-0646. 306-7A

LIVREUR, CHAUFFEUR, VENDEUR

DEPARTEMENT DU SERVICE

Temps plein ou partiel.
Gagnez jusqu'à
$50. à $100. temps partiel
$100. à $300. temps plein
Nous avons besoin 6 personnes temps plein et 4 temps partiel.
Aucune expérience nécessaire.
Devez posséder auto.
• 481-7706 •
306-8A

VENDEUR OU VENDEUSE DE MAISONS

Pour assumer la responsabilité de la vente dans un important projet immobilier situé sur la RIVE SUD.
— Expérience nécessaire.
NOUS OFFRONS :
— Salaire de base + dépenses d'automobile + commission + boni.
La rémunération moyenne de nos vendeurs est de $500 par semaine.
Appelez
523-3104
306-12A

HUBERT DEMANDE

SERVEUSE RÉGULIÈRE
18 ans et plus, expérience de préférence mais non requise. Travail à heure brisée.

HOMME DE CUISINE
18 ans et plus, régulier le soir
$2.75 l'heure

S'adresser au :
4590 est, Ste-Catherine

Travaillez chez des gens à la mode

Rôtisseries
ST-HUBERT BAR-B-Q
306-8-A

PERSONNEL DE BUREAU 307

JEUNE FILLE demandée. Ouvrage de bureau. Bilingue. Se présenter 8834 Pascal-Gagnon, suite 4, St-Léonard. 326-5160. —307-8A

SERVICES DOMESTIQUES 308

CHARLEMAGNE, professeur désire gardienne logée si désiré. 585-0681. —308-8A

CHOMEDEY, gardienne 2 enfants, pour septembre, 688-8284. 308—6—A

DAME retraitée 40 ans et plus, 3 enfants, 2 âge scolaire. Bon chez soi. Salaire $50 semaine. 374-2380. 308-7A

FEMMES 30 ans et plus, pour garder 2 enfants. Mercredi au lundi. 4h.30 p.m. à 1h.30 p.m. Bon salaire. 363-7762. 308-11A

FEMME ou jeune fille demandée pour garder 2 enfants d'âge scolaire. Devra demeurer 387-3701 entre 8 h. am et 4 h. pm. Demandez M. Moreau. 308-7A

GARDIENNE demandée sachant cuisinier, aimant les enfants avec références, après 6h p.m. 253-1077. —308-13A

GARDIENNE d'enfant demandée, nourrie, logée si désiré. 353-0871. 308-11A

JEUNE fille pour entretien maison chez couple sans enfant, logée, nourrie, salaire à discuter. 376-3026. 308-8A

PERSONNE fiable, propre, pour prendre soin enfant 2 ans. Doit coucher. Fins de semaine libres. Entretien maison. Excellent salaire. 527-9271. Après 10h. p.m. Monique Mathieu. —308-8A

PERSONNE responsable pour bébé de 6 mois, à domicile pour début septembre. Après 5h. 381-2214. —308-8A

RECHERCHE gardienne fiable, garder bébé à Rivière-des-Prairies, 5 jours par semaine, 4½ heures par jour. 648-6507 après 4h p.m. —308-7A

PERSONNEL DEMANDE-DIVERS 309

MODELES féminins demandés entre 18 et 25 ans. 354-2795. —309-6A

MODELES féminins demandés, 844-2617. 309—7A

SERVEUSES-DANSEUSES
BARMAID-SERVEUSES
CAISSIERES — 622-4506
—309-11A

SERVEUSES danseuses demandées avec ou sans expérience, bon salaire. Appelez après 2h p.m. à 634-6655. —309-20A

ARGENT DEMANDE 400

ARGENT demandé pour consolidation. 622-2902. 400-7A

ARGENT A PRETER 401

Bas intérêt
1re - 2e HYPOTHEQUE
VILLE - CAMPAGNE
Prêt accepté une journée.
Bas intérêt.
REMBOURSEMENT: 20 ANS.
JOUR: 381-3961 - SOIR: 688-3742
ELIOT REALTIES
—401-18A

PETIT prêt sur garantie jusqu'à $200. 6214 St-Hubert 271-1901. 401-18A

ARGENT direct du particulier, préférerait 1e, 2e hypothèque. 845-8777, 482-7053. 401—8—A

HYPOTHEQUES 403

ABAISSEMENT ! 1ère, 2e hypothèque, balance vente rapide, 729-4333 jour, soir. —403-23A

ARGENT pour chalets, bungalows, autres besoins. Notaire: 525-2661, 525-2289. 403—12A

MAISON-CHALET, consolidation, taux compétitifs, pas de commission, service 48 heures, Home Plan Realties Ltd. 744-5893. —403-13A

NOTAIRE: première, deuxième hypothèque. Montréal et banlieue. 288-5295, soir: 484-6606. 403—31A

PREMIERE - deuxième hypothèques, $5,000 - $1,000,000. Montréal et banlieue. Courtiers, 381-4583. —403-15A

OCCASIONS D'AFFAIRES 404

POUR un service de tenue de livres, rapide et compétent composez jour 871-9675; soir 488-4406. —404-16A

ASSURANCES 406

ALLSTATE OF CANADA
Assurance-vie, auto, incendie, commercial, M. Louis Lévesque, 388-2205. —406-1S

★ A 336-4222 ★
Incendie, licence suspendue, Form V-2C V-30C, moto, M. E. Desmarais Courtiers. —406-8A

ASSURANCES: automobiles, motocyclettes, aucun cas refusé, V2-C, V30-C le même jour. Plan financement. 878-1388, 871-2058. —406-31A

ASSURANCE auto, feu, vie, financement. Aucun cas refusé, 256-2873, 661-9795. —406-6A

ASSURANCE AUTO V.2.C. - V.30.C., ASSURANCE-VIE, INCENDIE. 352-8700. —406-20A

AUTOMOBILE, V2C V30C, résidentiel, commercial, vie, fond de pension. 769-4537, ext. 13. 406—9—A

COMMERCIAL, feu, autos, conducteur sans accident, avant de renouveller. 353-3444. 406-13A

ASSURANCES 406

PERMIS suspendu V-2C, V-30C accidents, aucun cas refusé. 679-0222. 406—31A

AMEUBLEMENT 600

Colonial CANADIEN

SPECIALISTE de meubles colonial et canadien modèle 1975, en érable et merisier massif, vendrais avec réduction jusqu'à 50 p.c. Entreposage gratuit. 522-7322. — 600-9A

MEUBLES DE DEMAIN AU PRIX D'HIER

ATTENTION FUTURS MARIES, venez visiter notre entrepôt de meubles en gros avant les augmentations d'aout et septembre 75. Entreposage gratuit. Avons tous les styles et modèles 1975. FAITES COMME SERAPHIN, venez vérifier les prix. 523-1687. — 600-9A

BIG BAZAR

AU PRIX COUPE "Au Boutte". 3 appartements complets directement de l'entrepôt pour aussi peu que $295. J'ai tous les styles. Aussi reprise de finance: cuisine $45, salon $95, chambre $125, etc. 527-9149. — 600-9A

CREDIT REFUSE AILLEURS

Ensemble 3 pièces, de style. A partir de $385. 525-1141. — 600-9A

AMEUBLEMENT 600

MEUBLES ESPAGNOL

Modèles 1975, directement du manufacturier en gros, 3 pièces, valeur $1,095, vendrais $575 et notre Super de Luxe, valeur $1,795 pour $995. Termes faciles entreposage gratuit. Livraison gratuite le jour même. 4839 Papineau. 527-8743. — 600-8A

MEUBLES FUTURISTE ET MODERNE

Modèle 1975, 3 pièces, valeur $1,050. Vendrais $595 et notre Super de Luxe, valeur $1,495 pour $895. Termes faciles. Mise de côté gratuite. Livraison gratuite le jour même, 4839 Papineau, 527-8743. — 600-8A

AI REPRISE DE FINANCE

Trois pièces, de style, téléviseur couleur, stéréo. A termes si désiré. 525-3425 — 521-7547. — 600-9A

MEUBLES NON PEINTS

Commodes, bureaux, pupitres, bibliothèques. Vaste choix de matelas 21T est, Beaubien. 276-9067. 790 Atwater, 935-6716. —600-23R

A LOUER

sous-louerais logement avec sous-sol. 323-0299. 600-22A

AMEUBLEMENT, 3 pièces, style espagnol, comprenant mobiliers cuisine, salon avec tables et lampes, mobilier chambre avec lampes pour $355. 273-5203. 600-6A

AMEUBLEMENT complet, sauf lingerie et vaisselles, très propre, bon marché, prix à discuter. 652-2104. 600-7A

ABANDONNERAIS ameublement complet, poêle et réfrigérateur inclus. Prendrais arrangement 521-4424. —600-14A

LA VENTE D'ENTREPOT & MAGASIN CONTINUE
de meubles neufs et usagés aussi imparfaits du manufacturier

Laveuse aut. usagées	$99 +	Poêle élec. 220 rec.	$49 +
Chesterfield, 2 mcx	$49 +	Réfrigérateur (carré)	$99 +
Tapis d'hôtel v.c.	$ 2 +	1 an de garantie	
Lit superposé	$79 +	Réfrigérateur rec.	$49 +
Chambre 3 mcx	$89 +	Matelas neuf 30 onces	$19 +
Set de salon neuf	$89 +	Bureaux et commodes	$15 +
Lit continental	$49 +	Set de cuisine	$29 +
		Chaises empilables	$ 7 +

FACILITES DE PAIEMENT
Lasalle Furniture & Appliance
Entrepôt : 20 ouest, Le Royer — 842-4664
1411 BOUL. ST-LAURENT
—600-9A

EDUCATION-INSTRUCTION 504

ISI INSTITUT DE STENOTYPIE INTERNATIONAL INC.
affilié à
INSTITUT DE SECRÉTARIAT INTERNATIONAL
1015, Cote du Beaver Hall, Montreal
—504-6A

COURS DU SOIR
DU JOUR OU DU SAMEDI
KEYPUNCH
I.B.M. 029 - 059 - 129
DACTYLO
et machine à dicter
Durée de 3 à 6 mois, enseignement individuel,
POUR RENSEIGNEMENTS COMPOSEZ 842-2934
(9 h.a.m. à 9 h.p.m.)
ICSM COLLEGE DE SECRETARIAT MODERNE
1600, rue BERRI, suite 202, Mtl. 132
Reconnu par le ministere de l'Education
504-6A

AMEUBLEMENT 600

★ A BAS PRIX ★
Ameublement 3 pièces de style. Le tout $349, 521-5838. —600-9A

AI à vendre pour $345 ménage 3 pièces espagnol, poêle et réfrigérateur, mobilier de cuisine, mobilier de chambre avec lampes, mobilier de salon avec tables, lampes et téléviseur, 521-9221. —600-15A

AI salon, chambre, cuisine, futuriste, aussi ensemble rustique, 656-0521. —600-25A

AMEUBLEMENT au complet à vendre pour $345. Prendrais arrangement, 521-4424. —600-14A

AMEUBLEMENT ultra moderne, 3 pièces, meubles canadiens et divers, prix discutable, urgent, 325-7799. —600-1S

AMEUBLEMENT complet, 3 pièces, neuf, incluant set de chambre scandinave, bureau triple 9 tiroirs, miroir, chiffonnier, lit, set de cuisine, 5 morceaux, chesterfeld (faisant lit), chaises, table café, lampes. Le tout $395. Termes acceptés. 3541 Van Horne suite 1. 738-4761. 600-21A

AUBAINE liquiderais ensembles de ménage style moderne et espagnol, salon 7 morceaux avec tables et lampes, mobilier de chambre et lampes, mobilier cuisine 5 morceaux, vaisselle, coutellerie. Vendrais pour $392: 527-1171. 600—11A

BEAUX meublés canadien, salon, cuisine, chambre, comme neufs. 731-9857. —600-13A

DIVAN-LIT moderne, matelas, Queen size, servi une fois, fauteuil, même tissu tweed, teinte naturelle, $525, 670-1260. 600—6—A

ENSEMBLE de cuisine, colonial, table ronde, avec 2 paneaux, 5 chaises, vaisselier, soir: 374-3241 600-6A

2 LITS continental, $50. 670-5485. 600-8A

POELE, réfrigérateur, fournaise à l'huile, télévision, tapis ozite pour 5 pièces. Demandez Louis Lalonde de 8 h. A.M. à 4 h. P.M. 843-6181. 600-8A

SET CHAMBRE moderne, mauve et blanc, bonne condition $150. 488-0868 600—11A

SET salon, 2 divans-lits, 2 berçantes, 3 tables, style colonial, très propre, $125. 322-0199. 600-7A

TABLE à vendre en érablier, dessus arborite 4 x 8, démontable. Un autre set de 4 x 8. 648-3739. 600-8A

ARTICLES DE MENAGE 601

GALERIE DE FAILLITE

Poêle, TV, réfrigérateur à partir $69. Mobilier salon, cuisine, chambre à moitié prix, laveuse, sécheuse automatiques, $150. les 2. Aussi neuves, automatiques 5 ans de garantie, $489. pour les deux.
6615-6621 PAPINEAU
721-8513 722-3989
LAVEUSES, SECHEUSES, POELES, REFRIGERATEURS LAVE-VAISSELLE MOBILE.
(Option d'achat disponibe)
COINCO LTEE
JOUR: 351-1270
— 601-8A

MONSIEUR BALAYEUSE
Aspirateurs neufs, reconditionnés, garantis, toutes sortes: Hoover, Electrolux, Compact, etc. Sacs, pièces et réparations, toutes marques, $10 et plus. Livraison gratuite. Monsieur Balayeuse, 481-1221. 601-25A

ACHAT et vente d'appareils électriques, lessiveuse, réfrigérateur, poêle électrique, 220, avec garantie, 3273 est Ste-Catherine, 522-3322. 522-3554. —601-2S

ACHETONS MEUBLES USAGES
721-8513 — 722-3989
—601-18A

AMASSONS tout appareil électrique, meuble, pour familles défavorisées. 525-8911. —601-28A

ASPIRATEUR et laveuse à tapis Electrolux $75 et plus, garantie d'un an, 255-5631. —601-29A

ASPIRATEURS neufs et usagés à de bonnes conditions de paiement. 256-9059, 327-2280 soir. 601-8A

ATTENTION, poêle, réfrigérateur, toutes sortes meubles usagés. 679-5500. 601—30A

A PRIX d'escompte, à l'entrepôt de meubles: à très bas prix; mobilier cuisine à compter de $35, mobiliers chambre à compter de $125, hidea-bed, divan-lit, matelas, etc 945 Beaumont, une rue sud Jean-Talon, près boul. L'Acadie, 274-5519. 601—28A

AUBAINE: Laveuse $25, Poêle 220 $40, Réfrigérateur $30. S'adresser: 431 Roy (près St-Denis) Tél.: 849-3155. —601-14A

ACHETONS ET VENDONS MEUBLES USAGES — 721-7769
—601-11A

AI BESOIN meubles et vêtements pour quartiers défavorisés. 524-6031 — 524-1010. 601-8A

AMEUBLEMENT à vendre de A à Z, garage, fondeuse, remorque, etc. 678-3785. —601-12A

AMEUBLEMENT Moreau: vente, achat meubles, neufs, usagés. 1286 est, Ontario, 522-9081. —601-25A

A VENDRE batterie de cuisine, garantie, 663-0305. —601-11A

FOYER du consommateur achetons: poêles, réfrigérateurs carrés, qui fonctionnent, Payons $50 et plus. 522-9303. —601-23A

CONGELATEUR 23 pieds cubes, marque Blue Ribbon, prix discutable. Après 5h PM 661-3652. 601—6A

CONGELATEUR -5 pi. cu., comme neuf, après 5h. 472-3856. —601-8A

CUISINIERE Moffat 24 po. large, comme neuf, aubaine. $100., particulier. 725-4288. 601-6A

ARTICLES DE MENAGE 601

2 LAMPES traditionnelles à vendre, à bon prix. 325-6154. 601—6A

LAVEUSE automatique Maytag, $50, 273-2561. —601-8A

LAVEUSE automatique, laveuse ordinaire, télévisions portative et meuble, deux tables de cuisine, 677-5163. —601-8A

LAVEUSE vaisselle de comptoir, $30. 670-5485. 601-8A

LITS superposés complets comme neufs, $125. 279-7349. 601-9A

LAVEUSE-sécheuse, McClary, modèle 1974, pas 1 an d'usage. 722-3177. 601-8A

LESSIVEUSES, sécheuses, poêles, réfrigérateurs ainsi congélateurs, garantie 3 mois. 322-4968 —601-4S

MINI-LAVEUSE, essoreuse, mini-sécheuse, Speedqueen, vert avocado. 327-3548. 301-8A

MINI laveuse essoreuse, complètement automatique, bon marché. 663-5641, 669-2192. —601-7A

MINI laveuse essoreuse, excellent état, $120. 279-3958. 601-8A

MOBILIER moderne canadien, tapis, draperies, poêle, réfrigérateur, laveuse, sécheuse, de plus 601-8A

POELE 30". Réfrigérateur 13 pi. cu. automatique, blanc, très propre, 581-9806. 601-6A

RAMASSONS gratuitement meubles et appareils électriques. 525-8911. 601-12A

REFRIGERATEUR, lessiveuse, à vendre 331-6629. 276-8777. 601-7A

REFRIGERATEUR 14 pi. cubes, Westinghouse, sans givre, $250. 768-9552. 601-9A

SET cuisine, quasiment neuf, rouge, $50, 272-6748. —601-8A

SET salon, table, lampe, style espagnol, bas prix, 324-1382. —601-12A

SET cuisine, table ovale blanche $50, stéréo contemporain comme neuf $150, poêle gaz 2 fours entièrement automatique, 1½ an d'usure, valeur $900, vendrais $200, mini-laveuse Simplicity très propre $100. 721-9991. 601-8A

SET salon en velours, presque neuf, $250. Set cuisine d'enfant 3 chaises $10, 2 boîtes jouets pas cher. 645-7215. —601-6A

VENDONS, ACHETONS MEUBLES USAGEES ET ANTIQUITES. 521-5521. 601-7A

VENDONS, réparons, réfrigérateurs, laveuses, sécheuses, poêles. 525-8911. 601-12A

ARTICLES DE CAMPING 602

AUBAINE, équipement de camping, très bonne condition, $50. 581-2436. —602-6A

ECHANGERAIS équipement de camping complet pour 6 personnes avec accessoires, d'une valeur de $800, usage 1 mois ½. Pour automobile, 6 cylindres, en bon état et propre, 277-5469. Demander M. Michaud. —602-8A

TENTE Diplomate, 14 x 14, $150. 622-2902. —602-11A

TENTE neuve à vendre. 374-4107. 602—8A

TENTES, location, vente, neuves, usagées. Equipements propane. 8366 St-Laurent, 384-3582. 602-27A

ARTICLES DE SPORT 603

SET de golf, valeur $160 laisserais pour $60. Jamais servi. Fernand après 6h. 352-0409. —603-7A

SPECIAUX équipements de plongée, neufs, usagés, pour débutants, professionnels, 651-1336. —603-6A

TABLES de pool Brunswick (ardoise). Canada Billard, 669-9113. —603-20A

TERRA-JET, à vendre 622-6934. 603-8A

ANTIQUITES 604

ACHETE antiquité tout genre au prix les meilleurs. 620-1446. —604-12A

BUFFET très grand, 100 ans, fabriqué en Suisse. 372-2442. —604-30A

MACHINE à coudre antique ainsi que machine à laver, 100 ans, en bon état. 524-5469. —604-7A

MEUBLES antiques, appelez Rachel, 655-7449. —604-7A

ORGUE à vendre, 15 ans, 32 pédales, 632-2173. —604-5A

EFFETS DE BUREAUX-MAGASINS-RESTAURANTS 605

● GRANDE VENTE ●
20% d'escompte, dactylo additionneuses, bureaux, chaises, filières, papeterie commerciale. Location machines à écrire, 3 mois, $18. 729-4111, 729-1143. 2227 est, Bélanger. 605-21A

ACHETONS, vendons équipement bar, salon, restaurant, salle à manger, cafétéria, neuf ou usagé. Rénovation complète. 523-9604. —605-30A

ATOMIK équipement bureau neuf usagé, chaises, tables, filières, nouveau bureau révolutionnairement bas (feck-noyer). Prix d'escompte. 4532 St-Denis, 845-8463. 605—20A

COMPTOIR de viande et équipement à louer. Inf.: 659-3249. —605-7A

COMPTOIR Dairy 4 tablettes Tyler, comptoir à viande, 12', comptoir à bière ou liqueur, un îlot tablettes métal, 323-6805. 605—7A

DACTYLOS-PUPITRES-CLASSEURS POUR PLANS COFFRE-FORT, chaises, 302 Craig est, 861-9878. 605—30A

téléviseurs • stéréos • hi-fi

LOUEZ
À PARTIR DE $7.50 PAR MOIS

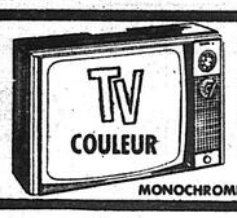

MONOCHROME

LIVRAISON
EN MOINS D'UNE HEURE
336-9350

ATLANTIQUE LTÉE

619-6A

TRANS-QUEBEC TV — VOUS FAIT ECONOMISER — 4248 BELANGER EST. MTL
• LIVRAISON 1 HEURE LOCATION aussi OPTION D'ACHAT

376-0880

AIR CONDITIONNE	POELE FRIGIDAIRE	LAVEUSE SÉCHEUSE	STÉRÉO	TV COULEUR	AMEUBLEMENT COMPLET
$8.00	$6.00	$6.00	$6.00	$12.00	

LOUEZ T.V. RCA

Aucun dépôt. Nous achetons vos vieux téléviseurs. Réparation à domicile. Blanc/noir $5.95. Couleur $9.95.

619-6A

TV
~~À LOUER PORTATIF~~
~~$2.50 PAR SEMAINE~~
~~LIVRAISON IMMEDIATE~~
JOUR 524-3049
SOIR 351-1974

619-6A

NOIR ET BLANC ADMIRAL STEREO COULEUR
488-2545

619-6A

336-8813

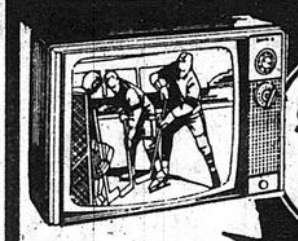

MONOCHROME
$6.95 PAR MOIS
AUCUN COMPTANT
LIVRAISON RAPIDE

TV COULEUR

ZENITH — PANASONIC — MOTOROLA
TOSHIBA — PHILIPS

619-6A

ANTOINE TÉLÉCOULEUR
GRATUIT : 7 jours d'essai

STEREO QUADRAPHONIQUE

T.V. PORTATIVE $7.50 PAR MOIS

LOUEZ **374-4232**
OPTION D'ACHAT DISPONIBLE, AUCUN DEPOT
1975 rue EVERETT

TELECOULEUR A PARTIR DE $9.98 par mois
NOIR ET BLANC A PARTIR DE $3.88 par mois

LOUEZ
Cuisinière
Réfrigérateur
Laveuse automatique
Sécheuse
AIR CLIMATISE

619-6A

EFFETS DE BUREAUX-MAGASINS-RESTAURANTS 605

FOURNEAU à pizza, 2 portes, à électricité, Moffet, ainsi que tout équipement complet d'hôtellerie. 666-4894, demandez Jocelyne. —605-8A

FOURRURE 606

MANTEAU Ocelot, manteau rat musqué, nautrel, 8-9 ans, 769-9362 après 4h., jour 488-6375. —606-7A

INSTRUMENTS DE MUSIQUE 607

ACHETERAIS cassettes 8 pistes, usagées, de toutes sortes. Communiquez après 5 hrs: 363-6935. —607-12A

AMPLI, bass, G.B.X. 2 x 15 po. $485, après 6 h. 366-3214. 607-7A

A LOUER, discothèque mobile pour toutes occasions. 254-3895. 259-6126. 607-22A

BATTERIE de marque Tempo complete vendrais $375. Après 5 h. p.m.: 256-5318. —607-7A

BATTERIE $500 pour $275, guitare $195 pour $95, accessoire électrique Excelsior $2,000 pour $800 Studio Labelle, 3437 St-Denis, 842-6448. —607-6A

BATTERIE Slingerland complète cymbales Zildjian, caisses fibre. $650, Pierre. 739-3961. 607-8A

BATTERIE 6 morceaux avec cymbales Zildjian, 18". 353-6386. 607—8A

COURS PRIVES musique. Tous les instruments, reconnu par gouvernement, 526-1571. 607—2—S

DISCOTHEQUE mobile, avec animation, pour toutes occasions. 364-1108. —607-29A

DISCOTHEQUE mobile avec animateur, toute occasion. Demander Mario, 670-8715. 607—12A

LESLIE Yamaha RA200, watt RMS 1 an, $1,250. 626-1013. 607-7A

LOCATION de boîtes ALTEC quotidien ou mensuel aussi autre équipement, 364-1108. —607-31A

ORGUE Cantorum R-44, 2 claviers, basse et rythmes, valeur $1,400 prix à discuter, 256-0535 entre 4 h. et 6 h. p.m. 607—8A

ORGUE Yamaha DK40, 1 an, $3,000. 626-1013. 607-7A

PIANOS, location $3 semaine, vente, Mme Brière spécialiste, un seul magasin 273-9049. 607—6A

PIANOS, location $3. par semaine. Vente Mme Brière spécialiste. Un seul magasin 273-9049. 607—6A

PROFESSIONNEL Acoustic, guitare Yamaki, 6-12 cordes. Prix spécial, 388-9785. —607-3S

TETE d'ampli Ampeg V2 60 RMS, prix à discuter. 667-7228. —607-7A

MACHINERIE 608

BRAKE presse, 10'6" longueur, jamais servi, pour poseur d'aluminium, $300. 691-5170. —608-7A

CHARGEUR sur roues TL 645, Allis-Chalmer, en bonne condition 45, Préfontaine, Ste-Agathe-des-Monts, (819) 326-1481, 322-2217. —608—15A

955 H CAT, automatique, très bonne condition, prix à discuter 435-7334. 608—12A

INDUSTRIAL TRUCK 12 lift-truck, 3 électriques, 2,000 lb, 1 diesel 6,000 lb, 8 propane, 3 à 6,000 lb. 651-4020. —608-12A

MACHINERIE automatique usagée requise pour toute opération pour un plan de chemises, 273-8335. 608—8A

MACHINERIE 608

LIQUIDATION, bulldozer, CAT D-8-H, série 46A6640 1964, avec riper $38,000, bulldozer CAT. D8-14A hydraulique avec wich, $13,500 bulldozer CAT. D-8-14A, à câble $12,500. Faite offre raisonnable, 669-8966. —608-9A

2 TRACTEURS Cat D7E, ser. 48A, P Chift inter TD15B, 2 concasseurs 50 ton-h. (Forano 10 x 16, Cedar Rapid 10x16), 1 lift truck Clark, capacité 10,000 lb, charger 1974 John Deere 544A, 2½ ver., 1 concasseur prim. Cedar Rapid 15x24 avec diamond 10x36 et ben et équipement complet. 819-623-3664. —608-8A

MATERIAUX DE CONSTRUCTION 609

• AUBAINE •

Insulfoam ⅞ x 4 x 8 à $3.36 la feuille. Panneaux préfinis: 2 couches, 4 x 8 spécial $4.25 la feuille. Plywood ¼ x 4 x 4 spécial $2.25 la feuille. Prix livré région Montréal. 767-5373.

PRIX LIVRE REGION MONTREAL
767-5373
609-14A

AUBAINE, plywood de toute sorte, bois 4 x 4, pour clôture, aussi 2 x 4, etc. 645-1837, 645-1697. 609-29A

LIQUIDATION portes d'aluminium $39. Aubaine, fenêtres, $9 à $19. Fenêtres pour roulotte, $12.50. Porte-patio, 4 portes, $295. Formica V-200, 5 x 10, $14. Téléphone : 769-1725. 609-6A

FENETRES aluminium, $9 à $19. Portes aluminium $39. Thermos $1 à$2 le pied. Portes-patio, 4 panneaux, $295. 254-8113. —609-20A

RECOUVREMENT d'acier d'émail cuit, $32.50 le carré, 254-8113. —609-15A

STYROFOAM 1 po x 4 pi x 8 pi, $3.19 le feuille, 725-9141. 609—11A

MACHINES A COUDRE 610

BELLE occasion Singer, Zig-Zag, couleur, aubaine, $49,00, 352-4360. —610-28A

MACHINES à coudre reconditionnées avec garantie Singer. A compter de $29.95. S'adresser Centre d'achats Les Galeries d'Anjou, Magasin Singer, 353-6010. 610—18A

ON DEMANDE A ACHETER 612

ACHETONS meubles usagés, propre, payons comptant, 271-1901, 6214 St-Hubert. —612-30A

ACHETERAIS toutes sortes meubles, poêles, réfrigérateurs, mobiliers salon, bureau, 679-5500. —612-30A

ACHETERAIS ménage complet pour chalet, ensemble ou séparément. 279-7349. 612-9A

ACHETONS meubles usagés, propre. Payons comptant. 524-8477. 612-11A

AI BESOIN, achèterais poêle, réfrigérateur, cuisine, chambre, salon, ensemble ou séparément. — Jour: 279-7340. 612-9A

AIDEZ-NOUS à aider les autres urgent besoin toutes sortes de meubles usagés, poêles et réfrigérateur, antiquités, achetons et vendons, tél. jour 521-0331, soir 256-8909. —612-6A

NOUS achetons meubles, accessoires électriques, etc., usagés, comptant. Tél.: 842-4664. —612-30A

TERRE ET JARDINAGE 615

TERRE noire, Top-Soil et terre de remplissage. 4582 boul. des Mille-Iles, St-François, Laval. Bur. 666-3678. Rés. 259-9623. En spécial 615-7A

TERRE à gazon et à jardinage. Gros, détail, à la verge. 661-3420. 615-6A

VETEMENTS 616

ACHETEZ vos vêtements hommes à manufacture épargnez 160 est, St-Viateur, ch. 509, 5e étage, 272-1157. Apportez cette annonce pour 5 p.c. d'escompte. 616-28A

CHAPEAUX de mariées fleurs, formes, ombrelles, grand choix. 6870 St-Hubert. 616—16A

ROBE de mariée à vendre, 7-8, style espagnol, 674-8245. Après 6h. 616—9A

ROBE DE MARIEE à vendre, 13 ans avec voile. Après 6h. 729-7135. 616—6—A

ROBE de mariée, traîne et chapeau, 9-10 ans, $150. après 5hres 332-6986. 616—8A

ROBE de mariée, blanche, 9 ans, voile, traine, ruban bleu. 259-2741. 616—11A

ROBE de mariée, jamais servie, $150 12 ans, 523-9359. 616—7A

ROBE de mariée, manches longues, 9-10. 374-1301. 616-7A

ANIMAUX 617

NOUVEAU
UN CHENIL EN VILLE
POUR TOUS LES GOUTS
DIRECTEMENT SUR PLACE
AGENCE CANINE AUX QUATRE PATTES
3977 STE-CATHERINE E.
526-2072
A L'AGENCE ON A DU CHIEN
—617-11A

• A BAS PRIX •

Airedales, beagles, caniches, foxterrier, épagneuls, poméraniens, schnauzers, west-highlands, chats persans. Beaucoup d'autres. 200 est, Henri-Bourassa, 381-5728, 381-0702. —617-26A

★ PENSION ★

Parcs intérieurs et extérieurs. Vétérinaire consultant au besoin. SERVICE COMPLET 326-9050 —617-18A

CHATONS persans toutes couleurs, aussi mâle crème, pour accouplement. 525-6069. 617—30A

ANIMAUX 617

CHENIL LAVAL INC.
ELEVAGE PROFESSIONNEL

PASSEZ faire votre choix dans des lignes de chiens "CHAMPION", parmi 800 chiens dans 50 races enregistrées au "Canadian Kennel Club". VETERINAIRE CONSULTANT à l'élevage, tous les chiots vendus sont vermifugés, vaccinés, portent un certificat ainsi qu'une assurance-santé 90 jours.

★ QUALITE SUPERIEURE
★ LIVRAISON A TRAVERS LE CANADA
★ COURS EN EDUCATION CANINE
★ SERVICE D'ACCOUPLEMENT
★ SERVICE DE TONTE

PENSION
"Croquettes Shur-Gain"
Chargex - Master Charge acceptées
4505 EST, BOUL. ST-ELZEAR
VILLE LAVAL
• 326-9050 •
—617-25A

ANIMAUX 617

ABC — Chihuahua, poménarien, beagles, St-Bernard, épagneul, caniches, Irish Setters, Doberman, Old English et autres. Achetons, vendons, accouplons. Pension, 523-5226. 617-27A

ACHETONS, vendons chiots, toutes races. Santé. Garantie. Tonte. Dressage. 524-5717. 617-22A

A-1, éducation canine de Montréal. Service de dressage: propreté, obéissance, garde, attaque, etc . . . Travail garanti. Spécialité, service de pension. 524-5717. —617-29A

ATTENTION !
Aura lieu à :
L'AGENCE CANINE AUX QUATRE-PATTES
Lundi le 11 août
Le tirage d'une magnifique bête de race. Gagnez et faites votre choix.
LES BILLETS SONT EN VENTE A :
L'AGENCE CANINE AUX QUATRE-PATTES,
3977 est, Ste-Catherine,
526-2072.
COUT DU BILLET : $1.00
— 617-11A

Comparez le prix des télés-couleur... et vous LOUEREZ une GRANADA!

Si vous pensez acheter une télé-couleur, téléphonez-nous avant! Vous allez vous rendre un grand service! En louant une télé Granada, regardez les économies que vous réalisez:

- ☐ Vous ne faites aucun déboursé substantiel
- ☐ Vous évitez les frais de financement
- ☐ Vous profitez de tarifs qui décroissent annuellement
- ☐ Vous ne dépensez rien pour l'entretien

7602F

GRANADA LOCATION DE TV

MONTRÉAL		QUÉBEC
688-8840 — 3180 ouest boul. St-Martin Chomedey, Ville Laval	937-2311 — 1805 ouest, rue Ste-Catherine	653-7000 — 3262 Chemin Ste-Foy
274-7765 — 7413 rue St-Hubert	656-4000 — 3935 boul. Taschereau St-Hubert	OTTAWA: 237-7311 — 237 rue Bank

Heures d'affaires: de 9h. à 21h.
le samedi: de 9h. à 18h.

619-6A

ANIMAUX 617

ALASKA-MALAMUTHE, husky, sibérien, loup, samoyède, danois, grand esquimau, 861-8064. 617-27A

BEAGLE 2 mois vacciné, tatoué, enregistré, descendant champion, 523-5226. —617-6A

BEAU St-Bernard, race mâle, 200 livres, $125. petite chienne maison, 5 livres, $35., 677-2661. 617—6A

BERGER allemand, 1 mois, couleur foncée. 482-6106. 617-6A

BERGER ALLEMAND blanc, 10 mois, $75., 653-7649 soir après 7 heures. 617—7A

CANICHE Royal, 7 semaines, enregistré, vacciné, vermifugé, 677-0869, très grande qualité. 617-11A

CANICHE Toye à vendre, 4 mois, femelle, noire, enregistrée, $150. 670-3638, 670-0897. —617-8A

CANICHES miniatures, mâles, femelles, enregistrés, éverrés, inoculés, particulier, 691-1055. —617-14A

CHAT siamois, 5 mois, $50. 674-6983. 617-8A

CHATONS persans gris bleus, chinchila 9 a.m. à 6 p.m. 733-8862. 617—9A

CHATTE et 3 châtons. Après 7 h. 766-6878. 617-7A

ANIMAUX 617

• CHENIL ANDRE PILON • St-Bernard, Sheepdogs, Collies, Epagneuls, Airdales, Golden Retreivers, Setters, Samoyedes, Labradors, Chow-Chow, etc., etc. Livrons partout au Canada. Case Postale 555 Rigaud. 1-451-4264. 617-8A

CHENIL du Grand Berger Enrg. Spécialité pension, vente, élevage, dressage, location de chiens dressés pour industrie, commerce; clinique vétérinaire, service, entretien pour caniches. A l'épreuve du feu, 2560 rang Paul Lemay, Ste-Angèle de Prémont, 1-819-268-5753. —617-23A

CHEVAL Appalooza, 6 ans, $500. 323-9965. 617—8A

CHIEN dalmatien, pure race à vendre, femelle. 12 semaines, 761-5766. 617—6A

CHIENS esquimaux, tout blanc, âge 1½ an. $50. 477-0606. 617-7A

CHIEN CANICHE, NOIR, $40. 523-9359. 617—7A

CHIOTS Doberman Pinscher enregistrés. 670-7625 617—9A

COLLIES, Bergers allemands, Labradors, Samoyedes, Terreneuve, Poméraniens Cairns, Schnauzers, St-Bernard, Epagneuls, Sheepdogs, Weimaraners, Daschunds, Airedales. Enrg. Claude Pilon, St-Sulpice, 589-3928. 617-6A

ANIMAUX 617

COLLEY enregistré, à vendre 626-7630. 617-8A

DALMATIENS 9 semaines, enregistrés, jour: 1-523-6522. Soir : 1-337-6247. 617-16A

DANOIS race géante, enregistré, santé, garantie, 8 semaines. 1-347-7818. Après 6 pm. 617-9A

DANOIS grande race, enregistré, 545-0671. —617-30A

DANOIS chiots fauves et brinqés, enregistrés, tatoués, vaccinés, prêts à partir le 11 août. 667-8045. 617-12A

DANOIS Faune, grosse race champion enregistré, 2 mois, Ste-Emilie de l'Energie Co. Joliette, 1-886-2815. —617-12A

DEMANDE acheter bébé chien maison, santé. Prendrais pension chien, chat. Bons soins. Maison privée. 622-9672. 617—6A

DOBERMAN, dressé, pour obéissance, attaque, garde, propre, doux 674-6365. —617-6A

DOBERMAN, femelle, 2 mois, vaccinée. 769-6315. —617-8A

DOBERMANS enregistrés, 2 mois 666-9462. 617-9A

★ ECOLE DE DRESSAGE ★ Gilles Chartier, obéissance, attaque, chiens dressés à vendre. Cours privés. Auteur du livre Education Canine. 725-3455. —617-31A

ANIMAUX 617

FEMELLE Boxer, 9 mois, enregistrée $200. 721-8010, 622-8501. —617-7A

PERSAN bleu, mâle, prêt pour accouplement. 667-4991. 617-7A

PERSANS chats, chatons, toutes couleurs, abandon élevage, $100 plus. 374-3962. 617—12A

PETITS chiens, Collie, pure race, 1 mois, femelle, mâle, 581-6940. 617-11A

PETIT chien Chihuahua pour accouplement. 321-6611. 617-7A

POINTERS, 1 mois, mâle et femelle, enregistré, 477-0067. 617-8A

SIAMOIS 2 mois, propre, à vendre, $25.00. 474-2451. 617—6—A

ST-BERNARD, à vendre, mâle, un an, bon pour enfants, 843-8316. —617-8A

UN PETIT chien à vendre, $20, 322-1959. —617-6A

DIVERS A VENDRE 618

AIR CLIMATISE

Prix spécial — 722-9322 —618-6A

★ SAVON ★

Vaisselle, 1 gallon, 160 oz., $1.95, Pour lessiveuse automatique 50 lb, $12.95, 25 lb $7.49. Javel concentré, $0.75 gallon. Sacs à ordures 26 x 36, 200 sacs $14.95. Bas-culotte, $4.50 douz. Livraison gratuite, 4219 Hogan, 523-7417 Produits Durables. —618-30A

DIRECTEMENT DU MANUFACTURIER

Savon liquide .95¢ le gallon, savon mousse contrôlée $4.95 — 25 lbs. Plusieurs autres produits d'entretien disponibles. 1483 Notre-Dame St-Sulpice. 589-5511. —618-7A

ACCESSOIRES de magasin et réfrigérateur à vendre. 932-7775. —618-6A

ACCORDEON-PIANO $150, set salon pour chalet, stéréo portatif. 645-7213. —618-9A

ACHETERAIS tour pour tourner drums à freins. 631-6090. —618-7A

ACHETONS, réparons et vendons réfrigérateurs usagés. 728-7014. 618-8A

AI BOITES à beurre, thé, jouets, emballage, outre-mer, livraison. — 757-8472 — 622-0076. 618-21A

AIR CLIMATISE à vendre, servi 2 fois, "General Electric", $150. 728-9317. 618-7A

ALTERNATEUR 11bv-3000w. pouvant s'installer sur auto, camion, $60. 649-5240. 618-8A

ARTICLES de bébé à vendre, 273-4968. 618-6A

A VENDRE, fournaise au gaz propane, avec dock réservoir eau chaude, skidoo Bombardier 1972, moteur Mercury 1974, 40 H.P., chaises de bois rond en cèdre, 581-2841. 618-6A

ARMOIRES de cuisine, toutes sortes, vendons, posons. 747-4945, après 5h. 618-19A

BALANCOIRE à vendre très bonne condition, 524-4703. 618—7A

BALAYEUSES de toutes sortes $25. et plus garantie 1 an. Jour : 255-5631 soir : 648-3583. —618-29A

BUREAU 9 tiroirs, propre, $100. 376-4924. 618—6—A

BICYCLE d'exercice $40., presque neuf, 721-2693. 618—6A

CARTES d'affaires couleurs: $10., le mille. Circulaires pliées 5000: $50. 727-3001. 618-22A

CHLORE liquide pour piscine, 5 gallons 160 oz. $4 25. Livraison gratuite. 325-9600. 618—25A

COSTUMES de théâtre et revues et pour "streap-teaseuse", plus équipement et projecteur. 678-3785. —618-12A

FER forgés, beau pour séparation un orgue, pasquale soprano, orgue Magnus couvre-lit, peut servir de tapis, peluche viscose avec rideau. 527-5285. 618-6A

FIXTURES néons toutes grandeurs avec tubes, $5 et plus, 388-6257. —618-6A

GENERATRICE neuve 200w-110v. payée $530, vendrais $430. 649-5240. 618-8A

MACHINE à faire des plans, largeur 36 pouces, parfaite condition, $350., marque Bruning, modèle 300. Machine additionner électrique Oliveti - Underwood Logos 27-1 $250., 659-0667. 618—7A

MARGARINE 25 lbs. $9.99, livraison gratuite, 325-9600. —618-28A

MARGARINE Thibault 100% végétale $10.99 25 lbs. livraison gratuite, 325-9600. —618-13A

JOBBERS EN GROS MARCHANDS - VENDEURS

PLUS BAS PRIX EN VILLE

Chemise 60¢; bas stretchs pour hommes, $5.00 douz.; briquets, peluche, fleurs artificielles, radios, transistors, bijouterie, parfum, bas-culottes, taille universelle.

- **CADEAUX ET JOUETS pour Bowling, Tombola, carnaval, golf**
- **CHEMISES ch. 60¢ pour toute occasion**
- **BIJOUTERIE MONTRES SUISSES et 2,000 autres item MERCERIE**

Drummond Import
1084 ST-LAURENT
ou 1011 rue CLARK

618—A

DIVERS A VENDRE 618

MANGER à chien, 48 boîtes 15 oz. $8.99. Moulé 50 lbs. "Vitapur" $7.99 100% garantie, 325-9600. 618—1S

POELE électrique portatif, set salon, tables, aspirateur. 727-2548 après 6 p.m. —618-8A

POMPE à eau à vendre. 521-1272, après 6h. 618-6A

REFRIGERATEUR, set de cuisine usagé. 524-3041. 618-8A

SACS à ordures 200, 26X36, $9.99: 325-9600. 618—11A

ROBE longue, 9-10, $35, chaise, bain pour bébé, $8.00. 323-0017. 618-9A

SET de chalumeaux, scie mécanique Remington 727-7273. 618-7A

STROLL-O-Chair (10 morceaux), bassinette, matelas inclus, $150. 354-9327. 618-12A

TABLE de pique-nique à vendre $30. 435-2938. 618-7A

TABLES de pool Brunswick (ardoise). Canada Billard. 669-9113. 618—20A

TABLE de pool Brunswick, 5 x 9. 387-3130. 618-6A

TAPIS bleu, 12X14, propre, $60. 756-3003. 618—6A

VAISSELLE Duralex, 12 couverts, spécial $30. Spéciaux pour marchands. Chargex. 655-8955. 618—6A

VAISSELLE Duralex, spécial, 12 couverts. Spéciaux aux marchands. Chargex, 655-8955. —618-30A

TELEVISION - RADIO - STEREO 619

VENTE GEANTE DE L'IMPORTATEUR

Gros et détail: balance de stock, stéréos, amplificateurs, haut-parleurs, allemands et autres. Valeur $200 pour $90; $300 pour $150; $400 pour $250; valeur $650 pour $350, etc. TV couleur à partir de $349. 19", 3 ans garantie. Voyez marques hautement cotées : Noresco Grunding Kenwood, Telefunken, Kuba, Bermaster, Dual, Admiral, Sony, Pioneer, Roberts, Braun et autres. Prix coupés. Aucun comptant, premier paiement septembre 1975. 36 mois pour payer. 10090 St-Laurent (près métro Sauvé), 389-3541. —619-23A

A LOUER TV stéréo $10, livraison immédiate jour et soir. 721-1763. —619-31A

A LOUER TV PORTATIVE PRIX SPECIAL D'ETE LIVRAISON RAPIDE 524-6754 619—8—A

AUBAINES: TV USAGEES 21 pouces: $25, portative 19 pouces: $49. Parfait ordre. 524-3049. 619—8—A

FAITES OFFRE, liquidation, tv couleurs, stéréos, appareils électriques, etc. 382-2841, 382-5689. —619-2S

SONY 4 track Recorder, modèle TC 134 SD Dolby avec ferrite, $300. 326-2265, (1-819). —619-6A

STEREO quadraphonique, avec table tournante, 8 piste, cassette, $195. 364-0553. —619-6A

TELEVISION combinée, stéréo, radio AM-FM, très beau meuble, $250. 642-2107. —619-8A

TELEVISEUR RCA, couleur, moderne, 688-1883. 619-11A

T.V. couleur 19 pouces, comme neuf valeur $695 (1974) laisserais pour $300 ou arrangements. 727-5765. 619-6A

T.V. usagées noir et blanc, $35 et plus, couleur $150 et plus, livraison, 326-5960. 619-3S

A VENDRE OU A ECHANGER 621

A VENDRE ou à changer pour auto camion Chevrolet 1964, demi-tonne, après 6 h. 474-1382. 621-8A

IMPRIMERIE 622

CARTES d'affaire couleur $10 du 1,000, circulaire $50. du 5,000 Imprimerie général, 722-3521. 622—31A

PRESSE à découper Colt 14 x 22 avec moteur prix à discuter. 667-8681. 622—8A

CHEVAUX VOITURES 623

APPALOSA Guelding Enregistré, 7 ans, pas attelé, $700. 521-7396. 623-7A

CHEVAUX de trail, avec selle, $400. 477-0156. 623-9A

JUMENT Quarter Horse, enregistré, 5 ans, $300. 655-0408. 623—8—A

LONGSHAST Brodeur, attelage, pour poney Ambleur, comme neuve. Aubaine. 254-9133. 623-8A

PENSION de chevaux, $55 mois. 11 milles de Montréal. 477-0156. —623-4S

QUARTER HORSE, enregistré, 10 points de plaisance. 725-9305, local 13. —623-6A

PENSION pour chevaux, information 666-8196. —623-13A

2 SELLES Western, Billy Cook modèle 2550 et Billy Royal modèle Bob Anthony, les deux pour $800 demandez Sylvie. Avant 6 h. pm. 872-3149. 623-11A

VENTE, achat et location de chevaux, Ranch Pop, ouvert à l'année. 2716 Côte St-Philippe, route 125, Mascouche, 474-0475. 623—1S

ENTRETIEN - REPARATIONS 701

★ A.D. RENOVATION LTD ★
Réparation de briques, pierres, blocs, gyprocs, tirage de joints, briques. Peinture. Estimation gratuite. 645-6909. —701-23A

A BAS prix, réparation menuiserie, sous-sol armoire, préfini 353-2565. —701-28A

ENTRETIEN - REPARATIONS 701

C. BOYER TOITURES
Estimations gratuites. Peinture miracle. Pour tous genres de toit. 670-3525. —701-22A

A BAS PRIX, réparations, pierre-brique-cheminée, tirage joints, 525-4261. 701-16A

A BAS prix, peinture, plâtre, briques, menuiserie, finition-foyer. 669-0249. 701-18A

CONSTRUCTION, rénovation générale, céramique, tuile, plomberie, menuiserie, plâtre, ciment, 667-1344, 366-0253. 701-6A

ENTREPRENEUR général, réparations tout genre. Spécialité peinture, ouvrage garanti. 523-4539. 701-6A

FERAIS peinture, pour logement, bas prix, toutes peintures, générales. Estimation gratuite. Nettoyage plancher. Varathan. 933-2211. 701—16A

MAITRE couvreur, nouveaux bardeaux. Service rapide, 331-2866. —701-8A

MENUISERIE, finition, coffrage, peinture, ciment, céramique, balcon. 725-8047. —701-31A

M. Robert Enrg., travail général, construction, réparation, solage, levage de maison, finition de sous-sol, peinture (carte de compétence), démolition, 10 ans d'expérience, estimation gratuite service 24 heures. 255-4580, 256-6138. —701-19A

PLATRIER, réparation plâtre, décoratif, joints gyroc ciment, stucco, estimation. 663-0409. 701—8—A

REPARATION de couvertures de tout genre, estimation gratuite: 727-2106. 701-21A

REDRESSONS plancher, menuiserie, ciment, creusons cave, solage, trottoir, brique. 388-0540. —701—3S

REPARATIONS, menuiserie, sous-sol, balcon, gyproc, joints, estimation gratuite, 326-4996 —701-29A

SPECIALITE: tirage de joints briques, peinture, ciment, menuiserie. 669-2108. 667-1702. 701—27A

ENTREPRENEURS 702

ALUMINIUM Grand'Maison, revêtement portes, fenêtres, corniches, gouttières, $1.10 pi. 324-9227. —702-29A

MEMO Construction (1964) Ltée, maçonnerie, menuiserie, générale, fondation, cheusons cave, redressons plancher, garantie, assurance 388-2137. —702-23A

POUR VOS REPARATIONS en menuiserie, peinture intérieure et extérieure, tuile gyproc, plâtre plomberie, électricité. 937-0281. 702-11A

SPECIALISTE. Réparation de tout genre : toiture, brique, isolation, etc. 324-7111. 702-9A

ELECTRICIENS 703

A DOMICILE, réparation frigidaire, poêle, congélateur, sécheuse, systèmes commerciaux. 670-4575. —703-30A

MENUISERIE - EBENISTERIE 704

ARMOIRES de cuisine sur mesure directement de la manufacture et transformation cuisine. Estimation gratuite. 521-3467. —704-29A

MENUISERIE générale, logement, bureau, cuisine, balcon, fer ornemental, G. Prescott, 256-9190. 704—2S

MENUISIER ferait réparations générales, finition sous-sol, bar, etc., 324-5106. 704—15A

PLOMBERIE - CHAUFFAGE 705

FOURNAISE usagée, système air chaud, réservoir d'huile 200 gallons, bon marché. Entre 6h.p.m. - 9h. p.m. 669-5394. 705-6A

PLANCHERS 706

A BAS PRIX: PLANCHERS
SABLES SANS POUSSIERE
MACHINE MODERNE
VARATHANE — 521-4585 —706-11A

A THOMAS sablage de planchers finition plastique bas prix, 474-2720. —706-29A

AUBAINE sablage de plancher, finition en plastique, $25. pièce. 667-3572. —706-29A

CHENIER et fils, Sablage de plancher fini varathane plastic. 521-9792. 706-5S

GRAND SPECIAL $25 PCE
Sablage, finition, varathane, plastique, G. Touchette Enrg. 376-7945, minimum $35.00. —706-30A

MONTREAL Floor sanding, sablage de plancher bois franc, vieux plancher remis à neuf, finition. 931-4015. 706-30A

PLANCHERS, sablage, finition, 23 ans d'expérience. Visez juste ! Economisez. 270-5868. —706-27A

SABLAGE, FINITION, REPARATION, PLANCHER BAS PRIX: 523-7257, 1-586-1660. 706—20A

PEINTRES - PEINTURE 707

FERAIS peinture et lavage, menuiserie, tapisserie. Abas prix. 645-3876. —707-6A

FERAIS peinture, extérieur-intérieur, balcon, réparation, estimation gratuite, 326-8585. 707—5A

MARCEL Mailloux, peintre licencié, $6.00 l'heure, intérieur, extérieur, 523-8156. 707—7A

PEINTRE ferait peinture, bon marché, 728-4655. —707-3S

GROS rabais. Peinture, lavage, pose gyproc tapisserie, tirage joints plâtre. Estimation gratuite. 279-6152. 707-9A

PEINTRES - PEINTURE 707

PEINTURE et décoration intérieur et extérieur. 677-6561, Jean-Guy. —707-29A

PEINTURE, lavage, pose tapisserie, bas prix. 376-7228. 707-19A

TAPIS - CARREAUX - LINOLEUM 708

POSE, vente, tapis, tuile, prélart. Ouvrage garanti, C. Lévesque 526-8091 722-5363. 708—9A

★ TAPIS EN SPECIAL ★
$1.95 V.C., NYLON $3.50 V.C.
ST-DENIS CARPET — 288-7142 708—1S

VENDEUR, poseur, nettoyeur tapis tuile, prélart. C. Langlois. 526-6520. 708—8—A

VENDEURS-poseurs, tuile, tapis, prélart. Gamache et Robichaud, 276-9916 — 322-2509. 708-11A

DECORATION 711

DECORATION domicile, 20% sur tapisserie au magasin. Peinture, pose-nettoyage tapis. 382-1702, 193 est, Jarry. —711-28A

DRAPERIES, valences, toiles, prix manufacture. 5650 Boul. Industriel, Mtl-Nord. 326-0550. —711-25A

PORTES ET FENETRES 712

A PRIX spécial d'inventaire, fenêtres aluminium en stock $5 et plus. Portes à bon prix. Revêtement arcane 60¢ le pied carré. 1825 Charland, coin Papineau 387-0787. Ouvert samedi. —712-31A

NOUS MANUFACTURONS portes, fenêtres, auvents, revêtement d'aluminium, fenêtres de roulotte. 2002 Augustin-Cantin, 933-2522. 712—20A

REVETEMENT d'aluminium, portes, fenêtres. Prix modique, 625-1442. —712-30A

CAMIONNAGE - TRANSPORT 713

APPELEZ PIERRE

DEMENAGEMENT
ESTIMATION GRATUITE
● 866-0335 — 676-0498 ● —713-11A

★ F. VIAU TRANSPORT LTEE ★
DEMANAGEMENT
TRANSPORT
Longue distance, emballage, déballage, assurances complètes 274-3519 —713-28A

A ADOPTER maintenant, Gagnon Transport pour vos déménagements, assurances. 721-4525. 713-5S

A BAS PRIX, homme avec petit camion, prendrait ouvrage tout genre. (A très bas prix). 525-6872. —713-7A

A BAS PRIX, prendrais déménagement en tout temps, 524-9937. —713-8A

APPELEZ Giroux Transport, petits et gros déménagements, en tout temps. Bas prix. 523-7418. —713—3S

DEMENAGEMENT A BAS PRIX. ESTIMATION GRATUITE. 526-8576. —713-30A

DEMENAGEMENT, local et longue distance, assurance, prix modique, 665-2142. 713-23A

HUPPE Transport Enrg.: spécialistes déménagement, tout temps, bien-être accepté: 254-1344. 713—20A

LOCATION de camions avec chauffeurs. Transport de tous genres. 679-5298. 670-5705. —713-6A

PARTICULIER, prendrais petits déménagements à prix raisonnable. 277-1949. 713—20A

PETITS déménagements à votre prix en tout temps, 721-2283. 713—30A

PETITS déménagements à votre prix,en tout temps, assurances: 721-2283. 713—30A

POUR tout usage, camion 2½ tonne: 524-9369. 713—20A

PRENDRAIS déménagement, local, longue distance. A bas prix. Assurance 331-1851. —713-23A

PRENDRAIS déménagements, local et longue distance, homme d'expérience, assurance. 331-1851. 713-21A

LAVAGE - NETTOYAGE 714

LAVAGE de vitres et maintenance générale. Meilleurs prix en ville. Cuvrage garanti.
J.-C. MAINTENANCE — 721-2283 —714-28A

LAVAGE de vitres, murs, plafonds, nettoyage de tapis à la vapeur, shampooing de sofa, nettoyage à sec, peinture intérieure, extérieure, tapis, plâtre, ouvrage garanti. L. C. Maintenance, 767-9613. —714—9A

NETTOYAGE tapis et fauteuil à la vapeur, service professionnel, ouvrage garanti, service à domicile et commercial, estimation gratuite. 767-9433. —714-30A

NETTOYAGE à la vapeur de tapis, carpettes, et chesterfield sèche en une heure, ouvrage industriel et résidentiel, estimation gratuite. 766-6836. 714—8—A

NETTOYAGE tapis fauteuils à vapeur, résidentiel, commercial. Montréal, Laval. 669-5270. 714—8A

TENUE DE LIVRES - IMPOTS 715

IMPOTS, tenue de livres, liste de paye, Raymond Galipeau & Associés, 3370 Bélanger, 722-1759 — 722-5904. 715—16-A

POUR un service de tenue de livres rapide et compétent composez jour 871-9675; soir 488-4406. —715-16A

GARDERIE D'ENFANTS 716

GARDERAIS enfant, de jour seulement. 521-1902. —716-6A

TERRASSEMENT 718

PRENDRAIS déménagement, local et longue distance, homme d'expérience, assurance, 331-1851. 718-18A

DIVERS 720

EXALTANTE
DISCIPLINE
9495 EST, NOTRE-DAME
351-6230
— 720-8A

A TON appel mes hôtesses te rejoignent. 1475 Stanley. 935-9689. 720—8A

SERVICES CONFIDENTIELS 719

DIVORCE
SEC. SERVICE ENRG.
Informations gratuites
1650 BERRI, SUITE 26
PALAIS DU COMMERCE, MONTREAL
● 845-9194 ●
de 9h a.m. à 9h p.m.
—719-8A

932-4128

- LEGAL — CONFIDENTIEL
- Procédures jusqu'à 24 semaines.
- Gynécologues qualifiés.
- Transport disponible.

$90 Jusqu'à 12 semaines (médicaments inclus)

CENTRE FEMININ

Controlled Parenthood
Medical Arts Building
Sherbrooke et Guy, suite 707

- Lundi-vend. 9h a.m.-9h p.m.
- Samedi 10h a.m. - 6h p.m.
- Organisation à but non lucratif.

—719-8A

PROBLEMES FEMININS
SUR - LEGAL - CONFIDENTIEL
PAR GYNECOLOGUE OBSTETRICIEN
Procédures jusqu'à 20 semaines
MEMBRE AM-MEDICAL ASS'N
ASSISTANCE A. LEGAL ENRG.
1650 BERRI, SUITE 26 (Métro Berri) 845-2111
Aussi : Stérilet
—719-8A

PROBLEMES DE GROSESSE? AIDE IMMEDIATE!
SUR DEMANDE IMMEDIATE, MEME JOUR, CONFIDENTIEL, SUR, LEGAL
GYNECOLOGUES QUALIFIES — $90.00 — CLINIQUE LICENCIEE
procédures jusqu'à 24 semaines
MONTREAL 819-8014 IMMEDIAT
Centre Inter-Provincial
1454, de la Montagne, suite 209
Coin de Maisonneuve (sortie métro Peel ou Guy)
—719-10A

Centre INTER-PROVINCIAL
vous offre un service personnel pour femmes enceintes
SOUS LA DIRECTION DE GYNECOLOGUES QUALIFIES
Sur demande immédiate — Même jour — Anesthésie incluse
GYNECOLOGUES QUALIFIES — CLINIQUE LICENCIEE
Pourquoi voyager à New York?
CLINIQUE OUVERTE TOUS LES VENDREDIS SOIR ET SAMEDIS
Seul centre au Canada approuvé par la Clinique de Plattsburgh.
Seulement à 65 milles de Montréal.

UNE POITRINE SUBERBE
DES SEINS FERMES?
4 h. seulement, clinique près de Montréal
Par GYNECOLOGUES qualifiés.
LIGATURE DES TROMPES SUR DEMANDE
VASECTOMIE — SANS DELAI
MEME JOUR ● LEGAL
Montréal 849-8013 — Immédiat
1454 DE LA MONTAGNE, SUITE 209
Coin de Maisonneuve (sortie métro Peel ou Guy)

QUEBEC
1-418-658-7575
RETOUR MEME JOUR

ONTARIO/NOUVEAU-BRUNSWICK
NOUVELLE-ECOSSE/TERRE-NEUVE
SANS FRAIS:
1-800-361-7160

—719-8A

CHIRURGIE RECONSTRUCTIVE
(carte d'assurance-maladie acceptée)
Vos seins relevés, raffermis, développés à la grosseur désirée $650. (4 heures).

VENTRE PLAT
Enlever excès peau, vergetures (tablier), 2 jours clinique.
BRAS, CUISSES, FESSES
Diminuer, raffermir, enlever la cellulite localisée, 24 heures clinique.
MAINS, NEZ, OREILLES
Corriger, diminuer, recoller, 4 heures clinique.
SILICONE
Sans opération, éliminez toutes vos rides, remodelez votre corps, fait en quelques minutes par des spécialistes en chirurgie plastique.

S.O.S. GROSSESSE
Arrêt par gynécologue dans clinique près de Montréal.
GRATUIT
Médicaments, anesthésie, transport, voitures aux gares, aéroports et domicile. Service de limousines et autobus avec air climatisé, service de conseillère-escorte. Ces services couvrent tout le Canada.

PLAZA BEAUTE, 7373 St-Hubert — 273-8808
—719-6A

Vos seins relevés, raffermis, développés à la grosseur désirée $650.
Avec le silicone, éliminez toutes vos rides en quelques minutes $200.

Remodelez votre corps sans anesthésie, sans opération.
CHIRURGIE RECONSTRUCTIVE
Ventre plat
Enlever excès peau, vergetures (tablier), 2 jours clinique.
Bras, cuisses, fesses, mains
Diminuer, raffermir, enlever la cellulite localisée, 24 heures clinique.
Nez, oreilles
Corriger, diminuer, recoller, 4 heures clinique.

Carte d'assurance-maladie acceptée.
S.O.S. GROSSESSE
Arrêt par gynécologue dans clinique près de Montréal.
Gratuit
Médicaments, anesthésie, transport, voitures aux gares, aéroports et domicile. Service de limousines et autobus avec air climatisé, service de conseillère-escorte. Ces services couvrent tout le Canada.

PLAZA BEAUTE, 7373 St-Hubert — 273-8808
719 — 6 A

CENTRE BETTY FARHOOD
7164 rue St-Hubert : Montréal
(Métro Jean-Talon)
Mme Betty Farhood **277-2129**
LEGAL! ARRET PAR GYNECOLOGUES Jusqu'à 22 semaines de grossesse
Sur demande (même jour par des gynécologues dans une clinique licenciée)
★ Seul centre au Canada approuvé par la clinique près de Montréal ★
MEDICAMENTS, ANESTHESIE ET TRANSPORT INCLUS ● CONFIDENTIEL
De 9h. a.m. à 11h. p.m. - IMMEDIAT - MEME JOUR
PRES DE MONTREAL — RENSEIGNEMENTS: 274-6545
—719-9A

L'as-tu ton patron?

4881
SIZES.
10½-18½

COUTURE

Robe et veston hautement recommandés si vous envisagez un voyage cet autofne. Empiècement à l'avant. Utilisez des couleurs contrastantes. Patron (en anglais) No 4881. Demi-grandeurs: 10½, 12½, 14½, 16½, 18½. La grandeur 14½ (buste 37) demande 4¼ verges de tissu à 45 pouces de large. Si l'idée vous plaît, envoyez $1.00 (chèque ou mandat) pour le patron, la poste et les frais de manutention à :

ANNE ADAMS,
Montréal-Matin,
Dépt. Couture,
60 ave Progress,
Scarborough, Ontario
M1T 4P7

DIVERS 720

LE PUITS D'AMOUR

POUR TOUS LES GOUTS
HOTESSES — ESCORTES
5055 ST-DENIS

842-6839-6830
—720-8A

ESCORTES
A VOTRE DISPOSITION
1180, St-Antoine, app. 202, 879-1390 ou 879-1391. —720-8A

TEMPLE D'EROS
SPECIAL $15.00
9381 Laleunesse. Offrons du nouveau et service complet.
382-1356
720-9A

AGENCE
Allons vous reloindre à votre appel, 849-6243, 3750 Métropolitain. —720-12A

AGENCE ADELLA
A votre appel nos hôtesses iront vous reloindre à votre place privée pour le meilleur service en ville
J'ATTENDS VOTRE APPEL
1510 OUEST, MAISONNEUVE
935-2451
— 720-8A

AMOUR raison de vivre matrimoniale sociale. 1600 Berri, suite 3135. 845-7422. 720-8A

INSTITUT RIVE-SUD
MASSAGE
SAUNA
933, STE-ELIZABETH
LAPRAIRIE
659-9779
—720-9A

DIVERS 720

MASSAGE AMERICAIN
1251 EST, JEAN-TALON
274-5454
— 720-7A

MASSAGE OLYMPIQUE
3708 ST-DENIS — 844-2617
—720-8A

SERVICE COMPLET
DEMANDEZ-NOUS N'IMPORTE QUOI... OU A PEU PRES
2150 MACKAY, SUITE 1803
931-3509
Elles sont là pour vous satisfaire le plus possible.
— 720-9A

ABELLE
Hôtesses noires, blanches pour vous reloindre. 9915 Laleunesse. 489-5876. —720-7A

SPECIAL $5.00
2047 ROSEMONT — 727-2100.
720-7A

APPELLE-MOI
Je vais te reloindre, 525-8359, 1304 Mont-Royal. —720-22A

BARBARA pour un service à domicile, 1204 Crescent, 489-1183.
—720—7A

AGENCE GABY, HOTESSES ET ESCORTES
DE 12 H. A.M. A 11 H. P.M.
2495 EST, RACHEL, APP. 108
● 526-8483 ●
720-8A

AGENCE LIETTE ET MICHELLE
Escortes, lundi à samedi. 629A est, Jarry, demandez Liette. 274-7779 720—25A

C'EST UN PLAISIR POUR TOI
1150 est, Sherbrooke, app. 202
523-0701
—720-9A

CHEZ NOUS CA SWING!
2010 est, Bélanger, app. 1
374-1643
—720—9A

CHEZ NOUS C'EST VRAI
2010 est, Bélanger, app. 1
374-1643
—720-9A

DEMANDEZ-NOUS N'IMPORTE QUOI OU PRESQUE
235 ouest, Sherbrooke, suite 101
845-9231
—720-8A

DEMANDEZ MARIE
2010 est, Bélanger, app. 1
374-1643
—720-9A

DOUCES, RAFFINEES
Pour vous messieurs, escortes disponibles. 629A est, Jarry. 274-7779
720—25A

ENFIN DU NOUVEAU
235 ouest, Sherbrooke, suite 101
845-9231
—720-8A

EN PRIVE AVEC TOI
1775 est, Henri-Bourassa, app. 312
388-9222
—720-8A

ESCORTES féminines, masculines couples à votre disposition. 728-0340, 4682 Beauvoir. S720-9A

FAIS-MOI confiance hôtesses disponibles 1500 Stanley suite 333A. 844-5228. —720-12A

JEUNE, AGREABLE MASSAGE, 354 N.D. 581-8515.
720—30A

FEMININES, distinguées, escortes, du lundi au samedi. 274-7779. 629A rue Jarry est. 720-25A

INSTITUT DE MASSAGE ANJOU
6351 JOSEPH-RENAUD
352-7152
—720-30A

JEUNES FILLES DISCIPLINEES
2010est, Bélanger, app. 1
374-1643
—720—9A

JE SUIS le garçon qu'il te faut. 844-6420, 1432 de la Montagne.
—720-6A

JE SUIS A VOTRE SERVICE
235 ouest, Sherbrooke,
suite 101 — 845-9231
—720—8A

MASSAGE chinois, 3 Cornwall, Ville Mont-Royal. 738-7917.
720—16A

● MASSOTHERAPIE ●
Sauna, manucure, pédicure, 271 boul. Sauvé, St-Eustache, 473-3496.
—720-8A

MESSIEURS: Phillipe et Jacques attendent vos appels: 932-5378, 1300 Du Fort. —720-11A

MODELES masculins à votre disposition. 522-5429, 3360 est, Ontario. 720-15A

MODELES féminins demandées pour travail d'escorte, 4682 Beauvoir. 728-0340. 720—9—A

MODELES masculins d'expérience 24 heures, 4550 Brébeuf, app. 124. 527-6879. 720-8A

MONTREAL, hôtesses et escortes. Escortes pour congrès, rencontres d'hommes d'affaires ou pour une soiré plus qu'agréable, appelez sans hésiter: 521-1564, 2145 Masson. Hommes, femmes couples. 720—6A

NATIONAL SEXE BOUTIQUE
Gorgita, poupée d'amour gonflable: $39.95. 3 Sex-Shops: 4591A. Papineau, 2127 Bleury, 723 est, Mont-Royal. 522-6969. 720-2 8A

NOUVEAU POUR VOUS
— M —
4033 MASSON, SUITE 26
2e ETAGE — 727-6863
—720-9A

NOUVELLE ADMINISTRATION
Nous vous invitons à venir vous détendre en compagnie de nos jeunes masseuses au 2029 Marie-Victorin, Varennes, 652-2676.
720—30A

ON VOUS ATTEND AU
4033 MASSON
SUITE 26, 2e ETAGE
Il y a du nouveau
727-6863
—720-9A

RENDEZ-VOUS à "L'Agence". Hôtesses, escortes. 1225e. Jean-Talon, app. 3. 276-8521. —720-31A

DIVERS 720

POUR HOMME SEUL
235 ouest, Sherbrooke,
suite 101 — 845-9231
—720—8A

POUR une rencontre à Québec, appelez-nous 653-9232-33, 2815 Laurier, Ste-Foy. —720-8A

RELAXATION TOTALE
1150 est, Sherbrooke, app. 202
523-0701
—720-9A

SAUNA pour hommes, temps illimité. Lic. 10,728 Millen. 381-6473.
720-7A

RIEN N'EST CACHE
2010 est, Bélanger, app. 1
374-1643
—720-9A

SANDY
Hôtesses suédoises, portugaises attendent votre appel. 489-1183. 1241 Drummond. —720-8A

SERVICE COMPLET
1775 est, Henri-Bourassa,
app. 312 — 388-9222
—720—8A

SUPER SPECIAL
VENEZ AU
2010 est, Bélanger app. 1
374-1643
—720-9A

LA C'EST PARFAIT
235 ouest, Sherbrooke, suite 101
845-9231
—720-8A

SI TU AS chaud, viens on est "cool"
2047 ROSEMONT — 527-2100
270-7A

SOINS d'esthétique pour hommes, soins du visage, soins du corps, maquillage, épilation sourcils. 1 seul numéro 679-5440, 529 Ste-Hélène, Longueuil. —720-23A

VENEZ vous détendre en compagnie de notre nouveau personnel. 354 Notre-Dame, Charlemagne, 581-7781. 720—30A

VENEZ RELAXER AU
1775 est, Henri-Bourassa, app. 312
388-9222
—720-8A

VIENS NOUS VOIR
1150 est, Sherbrooke, app. 202
523-0701
—720-9A

VOUS VOULEZ TOUT SAVOIR?
1775 est, Henri-Bourassa,
app. 312 — 388-9222
—720—8A

MASSAGE M....
PRESENTEZ-VOUS AU
1150 est, Sherbrooke, suité 202
523-0701
—720-9A

VOUS avez tout. Diane et Gina. 8125 est, Notre-Dame. 354-2795.
720-7A

TU TE SENTIRAS MIEUX
1150 est, Sherbrooke, app. 202
523-0703
—720-9A

UNE AVENTURE POUR VOUS
235 ouest, Sherbrooke, suite 101
845-9231
—720-8A

VENEZ vite $5.-$10.-$15. à 5225 A Bélanger. 727-0892. —720-8A

AGENCE DE RENCONTRES 721

AGENCE INTERNATIONALE DE L'AMITIE, RENCONTRES SERIEUSES, AMICALES, MATRIMONIALES, 6339 PLAZA ST-HUBERT, SUITE 309, 271-9936.
721—7A

ASSOCIATION DES PERSONNES SEULES
Association à but non lucratif, 7445A St-Laurent, 271-4693. Inscription $25. Nous vous garantissons que vous rencontrerez chez nous la personne qui vous convient d'ici six mois. Club social admission gratuite, bienvenue à tous. —721-31A

DENTUROLOGISTE 724

DENTUROLOGISTE
TECHNICIEN DENTAIRE
DENTIERS de toutes sortes, service social accepté. 382-5334.
724-22A

AVIS DIVERS 725

A GROSSESSE-SECOURS
Femmes enceintes en difficulté, vous trouverez l'aide nécessaire pour poursuivre votre grossesse.
526-0873
725-6A

AVIS LEGAUX PUBLIQUES 726

A COMPTER de ce jour je ne suis plus responsable des dettes contractées par mon épouse Jeanne-Mance Germain-Lafontaine. Signé : Denis Lafontaine. —726-8A

DEUXIEME PARUTION
Prenez avis que Transport International Pool (Qué.) Ltd., détentrice du permis No 782 DAV, s'adressera à la Commission des Transports du Québec pour obtenir un permis spécial l'autorisant à ouvrir une nouvelle place d'affaires au 8650, Champs d'Eau à St-Léonard, Québec. Tout intéressé peut s'opposer à cette demande en s'adressant à la Commission des Transports du Québec dans les quatre (4) jours suivant la date de la première parution de cet avis. —726—7A

AVIS LEGAUX PUBLIQUES 726

CARNIVAL CASUALS INC.
AVIS DE DEFAUT
ET DE PRISE DE POSSESSION
Avic public est donné que, par acte de fiducie comportant hypothèque, gage et nantissement, passe devant Me Garald Cooper, notaire, le 11 décembre 1973, et enregistré au bureau d'enregistrement de Montréal sous le numéro 2482313, CARNIVAL CASUALS INC. a hypothéqué, nanti, mis en gage, cédé et transporté en faveur de Léon Friedman, C.A. par voie d'affectation spécifique tous ses biens mobiliers et par voie de charge flottante, tous ses autres biens et actifs, meubles ou immeubles, présents et futurs, le tout aux fins de garantir le remboursement de ses obligations 16.5% datées du 11 décembre 1973, et que les susdites garanties de remboursement créés par ledit acte de fiducie sont devenues exécutoires et que Léon Friedman, C.A. en sa qualité de fiduciaire pour les obligataires a en conséquence pris possession de tous les biens de la compagnie précitée. Cet avis est donné conformément à l'article 26 de la loi des pouvoirs spéciaux certaines corporations Chap. 275 S.R. Q. 1964. Donné à Montréal ce 1er août 1975, Léon Friedman, C.A. Fiduciaire, 50 ouest, Boul. Crémazie, Montréal. —726-6A

AVIS est par les présentes donné que le contrat en date du 25 juillet 1975, par lequel Akme Poultry Eggs and Butter Reg'd. a transporté et cédé toutes ses dettes de livre présentes et futures à la Banque de Montréal à titre de garantie, a été enregistré au Bureau de la Division d'Enregistrement de Montréal le 25 juillet 1975, sous le numéro 2621137. Banque de Montréal, 25 juillet 1975. —726—6A

PREMIERE PARUTION
Metropolitain Provincial 1967 Inc., demande àla Commission des Transports du Québec, l'autorisation de majorer son tarif pour les voyages à charte partie, pour les skieurs, d'environ 15% pour la saison de ski 1975-76. Tout intéressé peut faire opposition à cette requête dans les 4 jours suivant la première parution de cet avis.
—726-6A

PREMIERE PARUTION
Prenez avis que Paulin Girard, 354 Faguenay Sulgence, Co. Dubuc, Q 500-293 (D-001), Jean Morisette, 86 boul. Tadoussac, Co. Dubuc Q 500-269, Emmanuel Lebel, 221, St-Albert, co. Dubuc Q500-262, Charles Henri Tremblay, 290 Saguenay, Co. Dubuc Q 500-311, Georges Henri Morissette, 16, rue Des Champs, Co. Dubuc, Q 500-276, Charles Plourde, 65, rue St-Maurice, Co. Dubuc, Q 500-298, s'adresseront à la Commission des Transports du Québec pour obtenir un permis additif pour le transport en vrac de sable, pierre, gravier et terre dans la région No 6.
Tout intéressé à ladite requête peut porter opposition dans les quatre (4) jours de la date de la première publication dans ce journal à la Commission des Transports du Québec.
BELIVEAU, BEAUDET
& ASSOCIES
2 PLACE QUEBEC, SUITE 824
PROCUREURS
DES REQUERANTS
—726-8A

PREMIERE PARUTION
Prenez avis que Alliance Sécurité Blindé (Division Québec) Ltée s'adresse à la Commission des transports du Québec afin d'obtenir le permis spécial suivant: Service local - transport restreint - Effectuer le transport, par véhicules blindés, de monnaie, billets de banque, documents commerciaux, titres et valeurs négociables de tout genre et tout objet ayant une valeur précieuse, provenant ou destiné à l'Union Régionale de Montréal des Caisses Populaires Desjardins, 8175 boul. St-Laurent, Montréal, et provenant et destiné à toutes les caisses populaires desservies par la dite Union Régionale. Effectuer le transport, par véhicules blindés, de monnaie, billets de banque, documents commerciaux, titres et valeurs négociables de tout genre et tout objet ayant une valeur précieuse, provenant ou destiné à l'Union Régionale de St-Hyacinthe des Caisses Populaires Desjardins, 800 Ste-Anne, St-Hyacinthe, C.P. 2000, et provenant et destiné à toutes les caisses populaires desservies par ladite Union Régionale.
De plus prenez avis que tout intéressé peut y faire opposition dans les quatre jours de la première parution de la présente publication.
Québec, ce 1er août 1975.
Vézina Sheehan & Associés
Procureurs de la requérante
726-8A

DEUXIEME PARUTION
Prenez avis que Carol Savard, 2840 Rang St-Paul, Chicoutimi, Q500-739; Vital Savard 2840 Rang St-Paul, Chicoutimi, Q500-757, s'adresseront à la Commission des Transports du Québec pour obtenir un permis additif pour le transport en vrac de sable, pierre, gravier et terre dans la région No 6. Tout intéressé à ladite requête peut porter opposition dans les quatre jours de la date de la première publication dans ce journal, à la Commission des Transports du Québec.
BELIVEAU, BEAUDET
& ASSOCIES
2 Place Québec, suite 824
Procureurs des requérants
726-7A

DEUXIEME PARUTION
Prenez avis que M. Charles Antoine St-Amant du Lac-aux-Sables Ché Portneuf détenteur du no Q 501 152, D1 à D3, pour la région no 3, et pour les camions Kenworth 1972, licence VR 20717 Kenworth 1974, licence VR 22750 Kenworth 1971 licence VR 20716, s'adressera à la Commission des Transports du Québec pour obtenir 3 permis additifs pour le transport du bois de pulpe et de billots pour une période de 360 jours dans la région no 4. Tout intéressé à ladite requête peut porter opposition dans les 4 jours suivant la première parution de cet avis à la Commission 585 Boul Chafest est Québec 726—6A

PERDU ET TROUVE 730

DESESPOIR, personne 95 ans, s.v.p. rammenez-lui, Fox Terrier, noir/brun, pattes blanches, récompense 524-3322. 730—11A

ACTIVITES SOCIALES 731

★ ASTROLOGIE ★
POUR RENDEZ-VOUS
★523-1952 ★
—731-18A

MOTONEIGES 801

BOMBARDIER J5, 1969, parfait ordre, avec pelle, winch, câble, 100 pi. 1-222-2586. —801—7A

ELAN SS 74, 22 forces, 294 c.c., 679-7363. 801—8A

BATEAUX-MOTEURS-YACHTS 804

LOCATION
de chaloupes et moteurs, à St-Jérôme. 436-4992, 438-1217. Jean-Paul Auger. 804-9A

AUBAINE
Faut vendre. PrinceCraft, Cruiser, Cabine, toilette, lavabo, intérieur, Couche 4. $4,500. Aucune offre raisonnable refusée. 353-8949.
—804-8A

ATTENTION ! ! ! Rawdon Fibre de Verre. Embarcations, prix de la manufacture, du fabricant au client sans intermédiaire. Chaloupe 12' $190, 14' $250, canot 14' $140, 15' $165. 16' $180. Garantie 100% sur fabrication 1 ans. Ouvert 7 jours par semaine, de 10h a.m. à 9h p.m. 435 Pontbriand, Rawdon, Qué. Téléphone (1) 834-6900.
804-21A

ATTENTION. Embarcations fibre de verre, renforcées, pris du manufacturier sans intermédiaire. Chaloupe 12 pieds, $190; 14 pieds, $250; grosse 14 pieds, $390; canot 14 pieds, $140; 15 pieds, $165; 16 pieds, $180. Garantie d'un an sur fabrication. Ouvert tous les jours de 10h à 20h S'adresser Industrie Lavigne Enrg. 287 Montée St-Vincent, St-Placide, comté Deux-Montagnes. 1-258-2122. 804—12A

ATTENTION Cruiser 18', 3 étages, avec moteur 75 forces, tout équipé de A à Z, parfaite condition, $3,900., 655-1324. 804—6A

AUBAINE, Cruiser 23 pi. acaiou, toilette, lavabo, etc. 125 forces Johnson, couche 4, tout équipé, propre, faut voir, cause plus gros, $3,300. 525-1170, 521-6397.
—804-8A

BATEAU hors-bord 16½', Northcraft avec moteur Chrysler 1973, 120 forces, 4 cylindres, après 6h p.m. 354-1372. —804-8A

BATEAU 16' "McCulloch", 75 forces, très bonne condition, $1000. 659-5058. —804-7A

BATEAU à vendre, c.v. 21, moteur 455, 666-1512. —804-15A

BATEAU Mason, 26 pieds, tout équipé, $2,000. 658-2270 après 5 h. P.M. 804-8A

BATEAU Weymuth, 1964, 21 pieds avec toilette, 75 forces, horsbord. Evenrude et remorque $1,200. 695-8603. 804-11A

BATEAU Peterborough 16', refait en fibre de verre, moteur 25 forces Viking, excellente condition. Prix à discuter, 326-6497.
804-6A

BATEAU 14 pi. avec Johnson 40 forces, et remorque, meilleure offre. Après 6h. 669-4937.
—804-13A

BATEAU Seawind, modèle 72, 22', inboard, outboard, 165 h.p., tout équipé, aubaine. 622-3434.
—804—11A

BATEAU coque Pigeon, dessous fibre de verre, trailer, moteur Johnson, 25 forces, le tout bonne condition, $250, 622-4216. 804—7A

BATEAU ONC, fibre verre, 14', 40 HP remorque, $800. 259-4095.
804-8A

BATEAU Evinrude 1966, 75 forces, prix $1,300. Appelez M. Fred DeFrancisco, 353-9650. —804-9A

CABINE Cruiser, 18 pi. fibre de verre, 2 moteurs, 40 forces, après 5h., 581-6645. —804—8A

CABINE cruiser, 38 pi., acier, diesel, flying, bride. 430-2110.
—804-11A

CANOTS, petits moteurs, petits voiliers. Métro Sport, 8366 St-Laurent, 384-3582. 804-27A

CHALOUPE aluminium, 12', moteur 3 forces, Johnson, 727-7273.
—804—7A

CRAFTLINER 18 pi., moteur 90 forces: Evenrule, powerpilt, trailer. Le tout $1,650. 563-2920 après 6 h. 804-9A

CRUISER 21' Sportcraft, 165 forces, moteur, trailer, inclus, très bonne condition, $7,000. 651-3100.
—804—11A

CRUISER 28, moteur inbord, outbord, 200 h.p., $4,500. 932-0950. 935-4837. 804-13A

CRUISER 22 pi., inboard, endommagé, aucune offre refusée. 670-5485. 804-8A

CYCLOMOTEUR Torrot 1974 49 cc. à vendre. 352-8681. 804-8A

GONDOLE avec moteur Johnson 25 forces, 473-0160. —804-12A

HOUSE Boat Thunderbird 30', coque, cabine, fibre de verre, $9,500. Visible Marina, St-Jean, 678-3009.
—804—9A

JOHNSON 6 forces 1974, presque neuf, $450 avec chaloupe gratuite, modèle 1975 vaut $600, 283-4643, soir 688-7506, Lanoraie 1-887-2674, demandez M. Desrosiers. 804—6A

LOCATION MOTEURS
HORS-BORD
381-6971
—804-8A

MOTEUR marin, 4 cyl., Grey-Marine, Phanton complet $325. 695-8603. 804-11A

MOTEUR 20 forces, hors board, 648-8967, après 6 PM. 804—8A

PRINCE CRAFT, 17 pi., moteur Chrysler, 15 forces, $3,000. 677-1994. —804-8A

BATEAUX-MOTEURS-YACHTS 804

PEDALOS directement dt la manufacture, aucun intermédiaire : $149.00. Ecrire à Aquafon Inc., 435 Champlain, Joliette, P. Québec. Ouvert le samedi. 804-15A

PLAISANCIER 35 pieds, avec capitaine disponible, sur le majestueux Lac Champlain. Tarif, pour et week-end. Après 7h p.m. 332-3237. 804—8A

PRINCECRAFT 24 pieds, 1972, V-8, 188 H.P. 642-9486 ($9,500).
—804-11A

REINELL 20 pieds, 1974, glacière toilette, lavabo, couche 4, Après 5h p.m. 366-8880.
—804-6A

SILVERLINE 16 pieds, moteur 120 h.p., 1973, 160 heures de marche, très bonne condition, in-out, $4,600. 678-9377. —804—7A

TUNNEL 20 pieds, inboard, outboard, 2 places, capable de 80 à 125 milles à l'heure. Selon le moteur. 1-429-4992. —804-11A

YACHT, 15 pi. fibre verre, moteur Johnson 60 forces, vraie aubaine, 336-2638 ou 1-514-537-3443.
804-8A

YACHT Péteboro, 15 pi., moteur Mercury, 35 forces, avec trailer, 676-7864. 804-8A

BICYCLETTES 805

BICYCLE Tornado, 20, pour fille, 521-7896. 805—6A

TRICYCLE pour enfant. 525-1902.
805-7A

MOTOCYCLETTES SCOOTERS 806

★ AUBAINE ★
★ EXCEPTIONNELLE ★
SUR
SUZUKI - CAN-AM
Modèles 1974-1975 à écouler. Avons surplus d'inventaire. Venez faire votre offre. Achetez une neuve au prix d'une usagée. C'est le temps d'acheter. Vous ne pourrez jamais faire une aussi bonne affaire. Profitez-en maintenant. Plan mise de côté. Termes bancaires. Venez nous voir immédiatement.
PIGEON MARINE
6767 EST, HENRI-BOURASSA
325-1010
—806-21A

VENTE
SUUPER HONDA

— Z 50 A	$ 399
— CT 70	$ 499
— CB 125	$ 699
— XL 125	$ 799
— CD 175	$ 899
— CB 200	$1,099
— CB 360	$1,249
— CB 350 F	$1,499
— CB 550	$2,199
— CB 750	$2,499

MOTEUR NEWMAN INC.
7308 BOUL. NEWMAN,
LASALLE
366-4863
—806-7A

HONBEC INC.
N'allez pas ailleurs pour acheter une Honda, nous sommes spécialiste dans cette marque, nous vendons seulement des Honda. Avons les meilleurs prix. Venez nous voir aujourd'hui même.
10% de réduction sur
motocyclettes.
7773 St-Hubert — 273-8879
—806-11A

CYCLO-MOTEUR
HERCULES - $295
Tant qu'iy y en aura
5860 PAPINEAU — 276-5519
—806-8A

REPARATION DE MOTOS
Tarif réduit de travail, mécaniciens qualifiés, toute ouvrage garantie. Appeler Brian 625-4625.
806-11A

ACHETONS MOTOS USAGEES, TOUTES MARQUES. 844-9579.
806—14A

ACHETONS motos toutes marques, usagées ou accidentées 677-2225, Longueuil Moto Parts.
—806-12A

ACHAT, vente pièces neuves, usagées, Laval Moto Parts, 29, boul, des Laurentides, Pont Viau: 669-1919. 806—12A

ACHETONS motos récentes toutes grosseurs bonne condition, payons comptant: 688-2430.
806—21A

AUBAINE, Solex 6000, très bonne condition, 336-9713. —806-7A

A VENDRE, 750 Honda 1974, 5,000 milles, propre, 430-4880, Mario, jour seulement. —806-8A

A VENDRE, 750 Super sport, Honda 1975, 1,200 milles, tout équipé, peinture spéciale, 430-4830, Mario, jour seulement. —806-8A

BONNE Yamaha 1971, 100 c.c. $190, peu de millage, 747-2792.
—806-7A

BSA LIGHTNING 1972, PARFAITE CONDITION, REMONTEE A NEUF, $900. APRES 6 H. P.M. 254-2816. 806-8A

B.S.A Lighting, 1968, 650 c.c., bonne condition, $750. 326-7781.
806—8A

CASQUES protecteurs motos. Spécial tant qu'il y en a, $11.90. 729-4484. —806-28A

CHOPPER XLCH 1972, prix à discuter ou échangerais pour Corvette. M. Bruno. Après 6h. p.m. 661-2747. —806-8A

COMMODORE Cycle Shop, 201 Des Laurentides, 667-6741. Plus de 100 motos usagées, meilleur prix en ville. —806-21A

HARLEY-DAVIDSON 1963, chopper, bonne condition, $1,700. 677-4467 Jacques. —806-7A

MOTOCYCLETTES SCOOTERS 806

HALEY Davidson SLH 1973, tout équipé, 12,000 milles, 661-1987.
806—8A

2 HARLEY-DAVIDSON, 1-FL, 1951, showbique, $2,500. "Sonny". XLH 1971, $2,500. Chopper. "Ti-Clin". 622-8457. —806-7A

HONDA 70 c.c. 1974, tout équipée, 279-4708, après 4h p.m.
806—6—A

HONDA 175, 1972 $500 jour, 652-2411 soir 652-2287.
806—8—A

HONDA 175 c.c., équipée au complet, valeur $1100 pour $850 1,800 milles, 273-3754. Soir seulement. 806—8—A

HONDA 350, 1973, 8,000 milles, $150. Demandez Claude, 844-4684.
—806-12A

HONDA 750, 1972, remontée à neuf, prix à discuter, 522-0658.
—806-7A

HONDA CB 360, 74, parfaite condition, 661-2857, 627-1146, demandez Richard. 806—8A

HONDA 750, 1972, moteur neuf, K-81, Koni, système d'alarme, 845-1651. 806—6A

HONDA 1970, TRAIL 1972. 351-9704. 806-8A

HONDA 73, ST 90, bas millage, $430, 655-3415, 4 p.m.-8 p.m.
806—8A

HONDA 350 c.c., 1972, 672-9524.
806—11A

HONDA 750 1974, 7,000 milles, bonne condition, $1,800. 486-9405.
—806-7A

HONDA 750, 1974, 3800 milles avec sacoches, parfaite conditon, $1950. 1-348-1669. 806—7A

HONDA CB 360 C.C., 1974, EQUIPEE, 4 MOIS D'USURE, EXCELLENTE CONDITION — $850. 259-1166. APRES 6P.M.
806-7A

HONDA 450, 1974, impeccable, 5,000 m., $1,200. 661-7482.
—806-6A

HONDA CB 175, 1971, 10,000m., comme neuve, $350. 722-7693.
806—11A

HONDA 750, 1973, 13,000 milles, $900, cause départ. 622-6028.
806—8A

HONDA 1974, parfait état, 9,000 milles, $1,800. 1-429-3061.
806—7A

HONDA 350, 1972, très bonne condition, 277-6154. Après 5 p.m.
806—6A

HONDA TL125, 1974, Yamaha TY250, 1974, très bas millage, valeur $2300. Demande $1500. 669-2211 806—8A

HONDA 1000 1975, presque neuf, doit vendre, $2,995. 525-1631.
—806-7A

HONDA 350, 1972, A-1, avec casques, inf.: Robert 721-8650.
—806-8A

HONDA 750, 1974, comme neuve, tout équipée, meilleure offre. 464-2096. —806-7A

HONDA 350, 1972, très propre, 255-7523. —806-8A

HONDA 1973, 90cc, tout équipée, $400. 326-1408. —806-12A

HONDA 125 cc, Enrudo, 1974, par-Après 5h p.m. 672-6178. —806-8A

HINDA 125 cc, Enduro, 1974, parfait ordre. $650. 322-5903.
—806-8A

KAWA 900 à vendre, très propre, bonne condition. 581-1939.
—806-12A

2 KAWASAKI, 125 cc, 1973, 5 vitesses, $600, 1974, 6 vitesses, $800. 669-5133. —806-8A

KAWASAKI 350cc, 1973, moteur refait, prix à discuter. 467-2576, Claude. 806—9A

KAWASAKI 125 c.c., semi-trail 1973, seulement 2,500 m., très bonne condition, $600, 387-5029.
806—8A

KAWASAKI 100CC, 270-1573.
806—8-A

KAWASAKI 1971, 250 c.c. à vendre, $600., 678-2166 après 6 heures. 806—6A

KAWA semi trail 1973, 90 c.c., 900 milles, avec rack et strappe, comme neuve. $450. 389-7403.
806—8A

KAWASAKI 750, 1972, 4,000 m., $900, excellente condition. 661-7462
—806-6A

KAWASAKI 900, 1973 parfaite condition, $1850. 642-0207.
806-11A

KAWASAKI 250, Enduro, 1973, comme neuve, $550., 254-0579.
806—11A

KAWASAKI 900, 1973, 11,000 m., roue Harley, très bonne condition. 1-791-2507. —806-11A

KAWASAKI 1974, 900 cc., à vendre meilleure offre, 585-0729.
806-11A

KAWASAKI 750 1972, à vendre, 10,000 seulement. 331-1095.
806-12A

● LIQUIDATION ●
ABANDON : Cyclo-moteur, mobimobilette en bas du prix du gros. Primeau Bicycle, 2846, Rouen, 522-2444 — 806-8A

★ MOBYLETTE ET KAWASAKI ★
Neuves, réparation, pièces et accessoires. Finançons. Deshaies Cycle, 4826 St-Denis, 842-1458.
—806-19A

NORTHORN Commando 850, 1974, 2,600 m. 677-6958 entre 6 hres et 8 hres. —806-9A

SUZUKI GT 380, 1975, impeccable. Particulier, $1,100. 322-3028.
—806-8A

SUZUKI ST250, 1974, route et trail, 1-400 m., faut vendre. 677-5105. —806-12A

SUZUKI 550, entièrement équipé, fairing, saccoche, crosh-bar, dossier, etc. Parfait pour grande route, prix à discuter. 676-3191.
806-7A

SUZUKI T.S. 100, 1973, excellente condition 254-1072. 806—7A

SUZUKI Rover 125, modèle 1973, très bonne condition, $500. 435-4148. —806-12A

SUZUKI 550, 1973, à vendre, très bonne condition, 354-1919.
—806-8A

MOTOCYCLETTES SCOOTERS 806

TRIAL Yamaha 175, 346-5058. 806-7A

TRIUMPH Tiger 750, 1973, très propre, prix à discuter, 430-3565. 806—11A

TRIUMPH 1967, shopper, 650, cc, $1500, 932-6089. 806—8A

TRIUMPH 500 remontée à neuf, $500., 691-6017. 806—7A

TRIUMPH Bonneville, 650 c.c., 1973, très bonne condition, $1,000 634-1073. 806—7A

VESPA 200 c.c., 1974, 1300 milles, à vendre, 691-6528. 806—12A

YAMAHA mini Enduro 80 c.c., 1973, 2,000 milles, 353-6386. 806—8A

YAMAHA 650, 1974, 4,500 milles, inf.: 353-5682, Robert. —806-7A

YAMAHA 650, 1974, $1,400, 5,000 m., 387-9667. —806-6A

YAMAHA 350, en rodage $550. 482-6447. —806-9A

YAMAHA 80, 1974, 600 milles, moto-cross, $500. Danielle, soir: 323-9333 (à partir 6h p.m.). 806—7A

YAMAHA québécois 1975, Kawasaki 90, 1974, pour pièces, 331-9200. Après 5 heures. 806—6A

YAMAHA 750, 1973, $1,300. Pierre, 626-6044. —806-9A

REMORQUES-ROULOTTES 807

GRAND SPECIAL DE VACANCES

PAULO SPORTS 651-7110
1341 CURE-POIRIER
LONGUEUIL (coin Taschereau)
DEPOSITAIRE :
BELLEVUE - CHAMPLAIN
PROWLER - BONNANZA

TENTES-ROULOTTES

BELLEVUE 1975, B-4
Rég. $975 pour $850
SUPER-4 Rég. $1075 pour $1075
SUPER-5 Rég. $1495 pour $1350
SUPER-6 Rég. $1795 pour $1685
DL-4 Rég. $2150 pour $1995
DL-8 Rég. $2495 pour $2250

ROULOTTES

18' Rég. $4150 pour $3950
19½' Rég. $4695 pour $4295
22½' Rég. $5495 pour $4995
19½ De Luxe Rég. $5695 pour $5295
21' De Luxe Rég. $6095 pour $5695
13' De Luxe Rég. $6395 pour $5995
14' De Luxe Rég. $6795 pour $6295
27' De Luxe Rég. $7495 pour $6695

CHAMPLAIN 1975
19½ pi. Rég. $4995 pour $4695
23B pi. Rég. $6025 pour $5695
23C pi. Rég. $6095 pour $5720
27B pi. Rég. $6750 pour $6595
27C pi. Rég. $6850 pour $6650

PROWLER 1975
17½ pi., tout équipée, avec douche, eau chaude ... $3695

BONANZA 1975
35 pi. tout meublée, 2 chambres à coucher. Idéal pour chalet Rég. $7295 pour $6595

- AUCUN COMPTANT REQUIS
- FINANÇONS JUSQU'A 84 MOIS

—807-19A

★ GRANDE LIQUIDATION ★
AU PRIX DU MANUFACTURIER

★ Tentes-roulottes, 6 places, toit rigide, tout équipée, régulier $1,795, pour $1,495.
★ Aussi 4 places, toit rigide, tout équipée, régulier $1,325 pour $1,275. Inf.: Montmagny (418) 259-7744, St-Hilaire, 464-0096, 870 Boul. Laurier, St-Hilaire. —807-11A

TRANSPORT MAISON MOBILE
OU DE ROULOTTES
277-4484 — Soir : 376-1408 —807-22A

REDUCTION D'INVENTAIRE
EXEMPLE: Rocket 16', couche 6, toilette, réfrigérateur, poêle, $2,950. Aussi nombre d'autres spéciaux de fin de saison.
ROULOTTES METROPOLITAINES
9130 LANGELIER
(NORD METROPOLITAIN)
● 324-5415 ● —807-27A

POUR UNE ROULOTTE OU MAISON MOBILE
● A BON MARCHE
● PRIX SANS COMPETITION
LAPRAIRIE TRAILER ENRG.
92 boul. Taschereau
659-5467 — 659-5468
(Ouvert 7 jours par semaine)
(9h. a.m. à 9h. p.m. —807-15A

● ATTENTION ●
Vous cherchez des aubaines, en voici:
● Citation-Bendix 19', 1975, fabrication canadienne, tout équipée avec douche, eau chaude, chauffage, fourneau, éclairage électrique 12 volts, portes-moustiquaire, pompe, compresseur et couvre-roues, 2 essieux. Prix régulier $4,850. AUBAINE à $4,350.
● 2 seulement Citation 24' 1975, équipée avec four encastré, tapis salon, convertisseur de courant 110-12 volts, douche, eau chaude, porte-moustiquaire l'extérieur est en fibre de verre, seulement les côtés en aluminium. Valeur réelle $8,000. AUBAINE à $6,950.
AU PAVILLON DE L'AUTO
7665 LACORDAIRE
ANGLE METROPOLITAIN
● 256-1678 ● —807-11A

A LOUER, tente-roulotte, équipée, semaine, fin de semaine, 676-4829. —807-8A

REMORQUES-ROULOTTES 807

AUBAINE VERITABLE
Escompte du manufacturier Satellite et Chantecler. Balance d'inventaire 1975, à écouler à des prix aussi bas que :
17 pieds ... $3,150
17 pieds de luxe ... $3,695
19 pieds de luxe ... $4,345
21 pieds de luxe ... $5,295
27 pieds de luxe ... $6,355
31 pieds de luxe ... $6,745
35 pieds à partir de ... $5,795
Roulotte Ste-Anne Inc., route 335, Ste-Anne des Plaines. 478-1772. —807-30A

ALCO SPORTS
VENTE, SERVICE ET LOCATION
Tentes-roulottes, toit rigide.
Couche 6-8, équipée ou non.
Roulotte Pyramid-Oasis. 18½ pi. à 33 pi. à des prix miracles. Ouvert 9h a.m. à 9h p.m., dimanche midi à 4h p.m. 4820 est, Jean-Talon, 725-6444. —807-20A

● A LOUER ●
TENTES-ROULOTTES, TOUTES EQUIPEES
4796 boul. des Laurentides, Auteuil, Laval
● 625-4310 ● 807-11A

A LOUER
Winnebago motorisé 21' M. Paradis, 382-1580. 807—6—A

A LOUER pour vacances, tente-roulotte, toit rigide, 6 places, équipée, gaz-électricité, $70 semaine. 477-0539. —807-6A

A LOUER
WINNEBAGO motorisé 21' M. Paradis, 382-1580 807—6—A

A VENEZ voir nos spéciaux, modèles 1974, toutes grandeurs et marques assorties. Foyer du Cadeau, 2049, boul. Labelle, St-Jérôme, tél. St-Jérôme: 436-6261, Montréal: 861-7621 807-13A

CAMPER 8 pieds, avec jack, sur camion Ford ¾ tonne, 1968, avec peinture neuve, mécanique parfaite. 588-3984. —807-7A

CAMPER GM 1968, très propre, $3,800 376-8404. 807—6A

CITATION 14½ pieds, équipée, 3 à 5 personnes, légère, 467-0352. 807—7A

GRANDE roulotte 12 x 34, réfrigérateur, poêle électrique. Léo 679-9901, 464-1499. 807—11A

A.P. TRAILERS
Location, vente, réparation pièces. Nous avons les meilleurs prix au Québec, comparez. La Maison de Coronation, 645 O'Connell, 631-3728. —807-19A

FERAIS transport de roulottes de tous genres. Assurance complète. 679-9901. —807-28A

LIONEL et Satellite: Tente-roulottes, roulottes toutes grandeur. Route 335 Ste-Anne-des-Plaines, 478-1772. —807-30A

LOCATION maison motorisée, $240 par semaine plus $0.10 le mille et aussi mobylette. 487-5071. —807-31A

MOTORISEE, Unik, 1974, 22 pi., avec équipement complet. Renseignements: 622-8099. —807-12A

PARTICULIER, tente-roulotte Val-Bar 1969, toit mou, tout équipée, $650, après 6 PM 663-7351. 807—7A

PETIT camper, pour pick-up truck avec intérieur fini. Après 6h p.m. 474-1267. —807-12A

PLAY CAT 1971, 13 pieds, très propre, 627-4956. 807—7A

PRIX fin saison, roulotte Apalache, Satellite, tous modèles à compter de $3,295. Les Foyers Mobiles L.P. Inc., 2040 boul. Labelle, St-Jérôme. 436-6261, 436-3663. Montréal: 861-7621. —807-22A

PYRAMID 1969, 13 pieds, très propre, avec terrain, 75 X 100, aubaine, 524-4012. 807—9A

ROLEX, tente-roulotte, toit rigide, 6 places, 1974, 324-6677. —807-12A

ROULOTTE 13', 4 personnes, réfrigérateur toilette, poêle, $1,250., Gareau Auto, 3479 Grande Allée, St-Hubert, 676-1009. 807—11A

ROULOTTE Sandpiper 74, 16 pi., isolée, été-hiver, poêle et réfrigérateur Coleman, électricité et gaz, $2,000 comptant, après 6h p.m. 354-1372. —807-8A

ROULOTTE "Traver Liner" 18 pieds, 1970, équipée, vendrais $3,000 ou échangerais pour 22'-24'. Après 4 p.m.: 747-7207. —807-7A

ROULOTTE Citation 66,, poêle réfrigérateur toilette, très propre, $1,395. 677-2173. —807-7A

ROULOTTE Shamrock 1973, 28 pi. équipement hiver-été, auvent, 21 pi. 689-0984. —807-9A

ROULOTTE Satellite 1974, 21 pieds, tout équipée, 585-1587, 585-1513, 352-6354. 807—6A

ROULOTTE, Val-bar, 1974, 16½ pi, très propre, prix $3,300.: 526-2855. 807—6A

ROULOTTE 17 pi., 1969, toute équipée. 521-9345. —807-7A

ROULOTTE Play Cat 16½ pieds, 1973, tout équipée, comme neuve, prix à discuter, 679-1630. 807—7A

ROULOTTE Champlain, 26 pieds, 1972, comme neuve, tout équipée. Plus cuisine, 18 x 18 pi. avec plateforme et tapis, téléviseur, Hitachi neuf, système stéréo. Prix $6,000, entre 7h p.m. à 11h p.m. 727-5980. —807-8A

ROULOTTE motorisée, 1974, Citation, 8,000 milles, tout équipée, 697-5156, après 6 heures p.m. 807—7A

ROULOTTE Unik 1973, 32 x 8, tél: 274-2701 ou 1-883-6381. 807—11A

ROULOTTE 18 pieds 1969, chauffée, freins, terrain 60X120, Chertsey, 725-5953. 807—6A

TENTE-roulotte Bellevue, 1973, super 6, avec cuisinette, $1975. 672-0760. —807-6A

TENTES-ROULOTTES à louer. ★ 256-1678 ★ —807-15A

TENTE-ROULOTTE Bellevue 74, toit rigide, 6 places, tout équipée, $1,500. 721-0029. 807—9—A

REMORQUES-ROULOTTES 807

TENTES-ROULOTTES Bonair, démonstrateur, 6-7-8 places, très bon prix. 676-0295. 807—8A

TENTE-ROULOTTE à vendre, $400. 642-1479. 807—7A

TENTE-ROULOTTE, home made, $550, 688-7031. 807—6A

TENTE-Roulotte, Coleman, Brandywin, 1973, 8 places, équipée, toit rigide. Freins, chaufferette gaz. $1,800. 659-5530. —807-12A

TENTE-Roulotte, 1974, toi mou, 6 places, tout équipée, $900. 326-1408. —807-12A

TENTE-ROULOTTE Travel Maid, 1970, 8 places, toute équipée, toit rigide, $1,100. 642-2796. —807-7A

TENTE-ROULOTTE, tout équipée, avec cuisinette, très bas prix. 663-9777. 807—7A

TENTE-ROULOTTE, Bellevue, Super 6, 1974, toit rigide, système 10,000 BTU, automatique, toilette chimique portative. A voir, prix à discuter. 223-2663, St-Lin. —807-6A

TENTE-ROULOTTE Val-Bar, 8 places, parfaite condition, équipée avec toilette, $1,500, 667-5536. 807—6A

TENTE-ROULOTTE Coronation, équipée, 6 places, propre, $500. 326-0106. —807-7A

TENTE-ROULOTTE Lionel 1973, vendrais ou louerais, 256-9616. 807—7A

TENTE-ROULOTTE Start-Craft 1971, toit rigide, 8 places, tout équipée, comme neuve, 1 seul propriétaire, 648-3402. 807—7A

TENTE-ROULOTTE 1974, Bellevue de luxe, super 8, $2,150, ou échangerais pour campeur, 521-4750., 521-2568. 807—7A

TENTE roulotte, toit rigide, 1972, 8 places, toilette, réfrigérateur, système de chauffage, avant 5 h. 332-3695, après 5 h. 681-1337. —807-9A

VOLKSWAGEN 1972, camper, bas millage, équipé avec poêle et réfrigérateur, garantie 12 p.c., 2 mois, $3,495, Nordest Volkswagen Ltée, 325-3422. 807—6A

CLINIQUES D'AUTOS 808

A BAS PRIX, protégez la peinture de votre auto avec un symonize. Travail à domicile. 725-1487. Après 5h. 808—6—A

A BAS PRIX. Aubaine, peinture et débosseleur, par expert. 325-8942. —808-1S

MACHINE à simonize à vendre, pratiquement neuve. Après 5h. 524-4066. —808-8A

PEINTURE sur auto, $79., aussi débosselage, garantie 645-4281, 256-6286. 808—3S

PNEUS 809

EQUIPEMENT de garage à vendre, très bon état, 374-2113. 809—8A

MAGS 13 po., à vendre. 326-6991. 809-7A

STEN Jimmy modèle 750, balancer de roue hunter, 4 h.p., machine à drums, machine à disques, jack à transmission. Très bonne condition. 677-6391. —809-8A

ACCESSOIRES D'AUTOS ET DE CAMIONS 810

ALTERNATEURS $19.95
DEMARREURS $24.95
GARANTIE 3 MOIS
4059 MENTANA
522-4186 — 521-1205 —810-30A

ACHETONS: autos, camions usagés, vendons pièces, installation, Chargex, Masjercharge acceptées. Carion Autos. 666-3751. —810-20A

AVONS moteurs et transmissions, Volkswagen, Toyota, Datsun, Austin. 648-1901. 810-6A

BOITES canapés, pour pick-up, modèle exclusif, directement fabricant, $295 installé, 589-3786 jour, soir, samedi, dimanche 810—14A

CHERCHE pick-up Dodge Fargo 1967 pour pièces de carrosserie, tel après 4½h .376-5307, 376-7185 810—6—A

MOTEUR Volvo 1968, B-18, 12,000 m., pièces Volvo, 142-S, 347-4593. 810—6A

MOTEUR Chevrolet, V8, 396, $125. 2122 Ontario Est. 527-4511. 810-9A

PIECES d'automobile usagées de tous genres, bon marché: 481-2008 et 481-8118. 810—15A

PIECES Cougar 1968, moteur 289, transmission automatique, rallye wheels, console, radio, etc. 323-9604. 810—7A

PNEUS d'été 4, H7815, 2-J7815, très beaux, 321-9423. 810—7A

TRANSMISSION automatique reconditionnée à neuf, bon prix, towing gratuit, 649-1341. —810-31A

BOITES CANAPES
pour pick-up, modèles exclusifs, directement du manufacturier. Hauteur 29"
SEULEMENT $295 installé
ENTREPRISES VAUCLUSE
ENRG.
1581, rue DES CEDRES
VAUCLUSE
Comté L'Assomption
Ouvert 7 jours et soirs par semaine
589-3786

810-6A

CAMIONS A VENDRE 813

CENTRE CAMION LEVAC
CAMIONS ½ A 10 TONNES
279 BOUL. LABELLE
STE-ROSE — 625-1985 —813-7A

A ST-EUSTACHE, Choix 200 camions, ½ à 7 tonnes. Garage Belisle, 627-2324, 473-2930. —813-14A

BLAZER K-5 Custom De Luxe 1975, 4 X 4 automatique 350,, complètement modifié par "Dingy" aluminium intake, "Manifold Holley" "duel bumper" headers dual exhaust mags BF, Goodrich plus 5 autres pneus et roues., Peinture Cristafaro, Roll Bar AM-FM, servos, lumières à brouillard, prix original $11,700, 4,500m., balance de garantie Demander Pet au travail 733-2655 813—8—A

BLAZER 1974, K-5, automatique, radio, FM, power, 4 roues motrices, excellent, ganratie, vendeur $5,650., 482-6066. 813—8A

BLAZER Chevrolet pick-up, GMC, 4 t. jour 648-5000, soir 725-4032. 813—6A

BON TRUCK à vendre, 454-9152. 813—12A

2 CAMIONS 1974, avec contrat longue distance, 7 jours par semaine. 656-5000. 813—11A

CAMION pour la ferme, GMC, 1966, très bonne mécanique, freins neufs, pneus neufs, retiré de la circulation pour bory-work, $200. 521-9210, 845-5689. —813-6A

CAMION vitré 1967, 6 cylindres, en bonne condition, 325-7694. 813—9A

CAMION International ½ tonne 1971, V-8, auto., servodirection, radio, bas millage. $1,650. Tél.: 677-4497. —813-12A

CAMION Chevrolet 1967, 3 tonnes, boîte 16 pieds, fermée, en très bonne condition, 935-1979. 813—11A

CAMION GMC 1971, 4 vitesses, standard, ½ tonne, très bon état, bas millage, à vendre ou échanger pour Datsun ou Toyota. 659-9866. —813-7A

CAMION Dodge Fargo, 1972, prix à discuter. Après 5 heures, 366-7748, 636-5360, Mlle Boivin. 813—11A

CAMION pick-up ¾ tonne à vendre, 1973, G.M.C. 1-819-449-2610, 1-819-449-3534. —813-8A

CAMION Chevrolet Stepvan 1969, 8 pi, très bon état. 666-4577. —813-6A

CAMION FORD 1975, dompeur avec permis, transport en vrac. Après 7h pm. 670-3544. 813—20A

CAMION avec permis, Région 6, 625-6564. —813-22A

CAMION une tonne Chevrolet 1963, 727-7273. 813—7A

CAMION 10 roues, dompeur, avec contrat, après 7 h. p.m. 648-3313. 813—11A

CAMION Ford Econoline 1969, V-8, automatique, soir: 524-9394. —813-8A

CAMION GMC Vandura 1971, bleu, excellent état, aucune rouille, $1625 ou plus offrant. Gilles, 676-3843. —813-8A

CAMION Metro Ford 1969, 10 pieds de boîte, bonnes conditions, aubaine. S'adresser à André Desrochers, 273-3391, après 6h p.m. 272-3891. —813-9A

CAMION Chevrolet, boîte fermée, 66, mécanique A-1, $800. 352-9908. —813-12A

CAMION Power-wagon, 1968, 6 roues motrices. Vendrais pour $2,800. Prendrais peut-être échange. 678-0060. 813-9A

CAMION Chevrolet Van, 1973, 32,000 milles, 769-3286. 813-12A

CENTRE DU CAMION
Choix de camions ½ à 5 tonnes, usagés, reconditionnés, 9305 Lajeunesse: 387-3079. 813—31X

CHEVROLET 1970, pick-up, ½ tonne, bons pneus, $1475., 722-5529. 813—6A

CHEVROLET 4x 4, pick-up 1974, seulement 9,000 milles, tout équipée, impeccable, 659-5634. 813—6A

CHEVROLET 1969, 3 tonnes, pas de boîte, $1,000. 725-9378. —S 813-6A

CHEVROLET 1969, 2 tonnes, boîte métal 14 pi. $2,850. 324-5880. —813-6A

CHEVROLET 1973, dompteur, avec permis de vrac, 676-8429. 81311A

CHEVY Van camper, 1971, prix à discuter, après 5h. 642-0417. —813-9A

CHEVY VAN 10, 1971, V-8, 3 vitesses, très propre, bons pneus, peinture neuve, radio, isole $1,350 374-2614, vendeur. 813-8A

CHEVY Van 1968, 6 cylindres, automatique, $450. Gareau Auto, 3479 Grande Allée, St-Hubert. 676-1009. 813-11A

DODGE 1968, Van long, 6 automatique, mécanique A-1 $775., Vendeur: 325-7343. —813-9A

DODGE 1974, 360, automatique, ½ tonne, 5 places servosfreins, direction, entièrement équipée, marchand, 255-4049. 813—7A

DODGE pick-up 73, club cab 5 passagers. V-8, très propre $2,200 648-8964. Gérard. 813-6A

DODGE Van Fargo 1971, automatique, mécanique A-1, intérieur fini, 688-1086. 813—6A

DODGE 1969, bon pour camper, boîte isolée avec chauffage, 274-5102. —813-12A

DODGE 1974, Tradesman, Van (Longue), bas millage, absolument parfaite. Marchand. Garantie. $3,275. 388-7955. —813-6A

ECONOLINE 300, vitrée, super van, 1969, bonne mécanique, $1650. 256-1811. —813-8A

FORD pick-up 1968, 302, manuelle 37,000 m., peinture neuve, 722-8411. —813-8A

FORD Ranchero 1973, 302, automatique servos, peinture originale, aucune égratignure, 733-2655. Dukel Auto., 813—8—A

CAMIONS A VENDRE 813

FORD Econoline 300 1972, propre, automatique, raisonnable, 524-3041, Auto Shack. 813—8—A

FORD 1969, Van vitré, automatique, V-8, 15 passagers, $1375, vendeur, 325-7343. —813-9A

FORD Econoline 1972, (Longue), auto., V8, condition immaculée. $2,275. Marchand, garantie. 388-8023. —813-6A

FORD Econoline 1970, automatique, bonne condition, marchand, 7685 boul. St-Michel. 813—6A

FORD 600, 1970, 6 roues dompeur. 622-7525. —813-6A

GMC Ventura 1974, à vendre, entre 7 p.m.-10 p.m., 522-0781. 813—8A

GMC Srepvan 1967, 12' long, 6 manuelle, $475. Vendeur, 336-1947. 813—8—A

GMC 1966, 4 wheels, drive équipement à neige, bonne condition, $1,050, 725-5326, marchand. 813—8A

GMC 1965, 2½ tonnes, pas de boîte, $575, 725-1581. —813-7A

GMC 1971, Van Dura, vitré, V-8, automatique, servos, $1675, vendeur, 325-7343. —813-9A

GMC 1972 Vandura, vitré, automatique, 34,000 m., $2,275. Vendeur. 325-7343. 813—8—A

GMC Stepvan 1968, 18' long. Vendeur. 336-1947. 813—8—A

GMC 1972, très propre, radio AM-FM, mécanique A-1, 679-1725. —813-7A

INTERNATIONAL 1960, dompeur, propre, $700., ou échangerais pour towing, 677-5111, 813—11A

INTERNATIONAL 1967 3 tonnes, boîte 20' fermée porte arrière et côté. Excellente condition. $900. ,274-5445. 813—8—A

JEEP Wagonneer 1968, bonne condition, avec winch, $1,500. 622-1372. —813-7A

LAND-ROVER 72, 4 roues motrices, impeccable 14,000 milles, 642-2408. 813—6—A

MACK 10 roues avec contrat travail et permis, sacrifierais, 352-5161. 813—30A

PARTICULIER pick-up ½ tonne Ford 1966, moteur 8 cylindres. 725-9457. —813-7A

PARTICULIER pick-up ½ tonne Ford 1972, moteur 6 cylindres, 725-9457. —813-7A

PICK-UP Ford 71, 6 cylindres, intérieur fini, poêle et réfrigérateur, très très propre: 583-3915. 813—8A

PICK-UP Ford ¾ tonnes, 1969, 256-0872. —813-12A

PICK-UP 1970 Chevrolet, ½-tonne, V-8, $1,450. Marchand autorisé, 670-8040. 813—6—A

10 PICK-UP Chevrolet 1972, ½ tonne, 6 cylindres, standard, $1,650 chaque.
L. M. AUTOMOBILE 729-3251 — 813-8A

PICK-UP ½ tonne, 1965, GMC, moteur 350 po. cu., $250. 663-4176. —813-8A

STUART LTD.
1 tonne et ½ tonne à vendre. 352-1221. —813-8A

TOWING Dodge, modèle 300, 1973, 3 wild drive, avec pelle à neige, 22,000m, 331-1189. —813-7-A

TOWING 1968, très bonne condition. 670-8132. 813-9A

TOWING International, 5 tonnes, 7045 Marconi, 276-9125. —813-12A

TOYOTA ½ tonne pick-up, 1974, mags, FM stéréo-cassette Pioneer, tout équipé, $3,600. 1-819-326-2265. —813-6A

TOYOTA pick-up, 1974, (sport truck) 16,000 milles, boîte longue 658-1836. 813—8A

TRACTEUR Ford 1974, LN-750, semi-remorque vendus ensemble ou séparément. 691-2800. Soir: 670-4499. —813-11A

AUTOS-CAMIONS DEMANDES 814

PRIX SPECIAL
Achetons vieilles voitures pour ferraille, payons comptant jusqu'à $40, remorquage gratuit. 632-2168. —814-20A

JUSQU'A $40.00
Achetons autos pour ferraille comptant. Remorquage gratuit. 937-6864. 814—30A

ACHETONS AUTOS
1967-1970
ETAT MARCHE. PAYONS COMPTANT
— 526-0900 — 814—7—A

A-1 RAMASSONS GRATUITEMENT FERRAILLE, PAYONS TRES BON PRIX COMPTANT 522-2604. 814—3S

ACHETERAIS AUTOS PARTICULIER, 1969 à 1975. PAIERAIS COMPTANT. M. BOURGET, 522-7496. 814—6A

A-1 AUTO scrap, achetons, donnons $10 à $100 en argent. 653-4947. —814-30A

ACHETONS VOITURES DE 1969 A 1974, COMPTANT, AU PAVILLON DE L'AUTO, 7665 Lacordaire, 259-6981. —814-30A

ACHETONS, vendons, toutes marques d'autos, 1969 à 1974. Payons comptant. 622-3434. —814-1S

ACHETONS, VENDONS, AUTOS, CAMIONS USAGES, BON PRIX — 352-6310 —814-31A

★ ★ ★ ACHETONS ★ ★ ★
Autos accidentées, usagées. 671-9320 — 674-1291 814-9A

ACHETONS vieilles autos et camions pour Autoparts, payons comptant. 659-5770. —814-13A

ACHETONS, vendons toutes marques d'autos, camions, payons comptant 1489 Parthenais: 526-1461, 526-1906. 814—11A

ACHETONS auto pour ferraille payons comptant, remorquage gratuit. 387-3143, 387-5155. 814-8A

avis de décès 527-8511

BENOIT (Florida) — A Montréal, le 3 août 1975, à l'âge de 78 ans, est décédée Mlle Florida Benoit, elle laisse dans le deuil plusieurs neveux et nièces. Les funérailles auront lieu jeudi le 7 courant. Le convoi funèbre partira des salons
Alfred Dallaire Inc.,
4340, rue St-Denis,
à 9h45 pour se rendre à l'église St-Sacrement, où le service sera célébré à 10h et de là au cimetière de Côte-des-Neiges, lieu de la sépulture. Parents et amis sont priés d'y assister sans autre invitation.

BROWN (Thomas) — A Montréal, le 5 août 1975, à l'âge de 81 ans, est décédé M. Thomas Brown, époux de feu Ida Leblanc, père de Henri (époux de Monique Falardeau), Fernand (époux de Simone Huot), Mme Germain Gervais (Georgette) ainsi que plusieurs petits-enfants. Les funérailles auront lieu jeudi le 7 courant. Le convoi funèbre partira des salons
Urgel Bourgie Ltée,
2251 est, rue Jean-Talon,
pour se rendre à l'église St-Barthélemi, où le service sera célébré à 10h, et de là au cimetière de St-Vincent-de-Paul, lieu de la sépulture. Parents et amis sont priés d'y assister sans autre invitation.

DESFORGES (Gloria) — A Montréal le 2 août 1975 est décédée Mme veuve Donat Desforges, née Gloria Guindon, mère de Gérald, Rita, Aubert, Jean, Gaston, Guy et Madeleine. Les funérailles auront lieu mercredi le 6 courant. Le convoi funèbre partira de la résidence funéraire.
Magnus Poirier Inc.
10526, rue St-Laurent,
pour se rendre à l'église St-Gaétan, où le service sera célébré à 10 h. a.m. et de là au cimetière de Côte-des-Neiges, lieu de la sépulture. Parents et amis sont priés d'y assister sans autre invitation.

LEVESQUE (Mlle France) — A Montréal, le 3 août 1975, à l'âge de 17 ans, est décédée accidentellement Mlle France Lévesque, fille de feu Roger Lévesque et d'Anita Dubé. Les funérailles auront lieu jeudi le 7 courant. Le convoi funèbre partira des salons
T. Sansregret Ltée,
11630 est, rue Notre-Dame,
pour se rendre à l'église St-Enfant-Jésus de Pointe-aux-Trembles, où le service sera célébré à 2h p.m. et de là au cimetière de l'Est. lieu de la sépulture. Parents et amis sont priés d'y assister sans autre invitation.

MONDERIE (Marguerite) — A Montréal-Nord, le 4 août 1975, à l'âge de 72 ans est décédée Marguerite Laurin, épouse de feu Albert O. Monderie; elle laisse dans le deuil ses enfants : Lise, Jean-Claude (Monique Pagé), Francine (André Lavoie), André (Joyce Ste-Marie), Pierre (Annette Jobin), ainsi que plusieurs petits-enfants. Les funérailles collectives auront lieu jeudi le 7 courant. Le convoi funèbre partira de la résidence funéraire
Richard Georges Godin Ltée,
10540, rue Papineau,
à 10h45 pour se rendre à l'église Sts-Martyrs-canadiens, où le service sera célébré à 11h et de là au cimetière de Buckingham, lieu de la sépulture. Parents et amis sont priés d'y assister sans autre invitation. Salon fermé de 5h à 7h.

SOUCY (Fernando) — A Montréal, le 3 août 1975 à l'âge de 48 ans est décédé M. Fernando Soucy, époux de Jacqueline Saint-Jean (musicien), demeurant 1860, rue Cartier. Les funérailles auront lieu jeudi le 7 courant. Le convoi funèbre partira des salons
T. Sansregret Ltée
3198, rue Ontario est,
pour se rendre à l'église Nativité d'Hochelaga, où le service sera célébré à 10 h. t.m. et de là au cimetière de l'Est, lieu de la sépulture. Parents et amis sont priés d'y assister sans autre invitation.

SOUMIS (Edna) — A Montréal le 3 août 1975, à l'âge de 77 ans, est décédée Mme veuve Wilfrid Soumis, née Edna Deschatelets, demeurant à 3280 Liebert, Montréal. Elle laisse dans le deuil ses enfants Roger (Jacqueline Tremblay), Yvon, Desneges (Constantino Pothipos), Yvette (Fernand Dupuis), Thérèse (Yvon Dubé). Les funérailles auront lieu mercredi le 6 courant. Le convoi funèbre partira des salons
Alfred Dallaire Inc.
4504 est, Ste-Catherine
à 12h30 pour se rendre à l'église Ste-Louise de Marillac où le service sera célébré à 1h et de là au cimetière Côte des Neiges, lieu de la sépulture. Parents et amis sont priés d'y assister sans autre invitation.

REMERCIEMENTS 910

REMERCIEMENTS à St-Jude, pour faveur obtenue. S.M. 910—9A

SOLUTION DU MOT CACHÉ
BECANE

AUTOS neuves/usagées VENTE ACHAT

AVIS

MONTREAL-MATIN tient à assurer un service d'annonces qui soit fiable et, dans ce but, s'efforce par tous les moyens de vérifier l'authenticité des faits annoncés dans cette rubrique.

Nous avons donc institué une politique pour les annonceurs prévoyant que tout vendeur qui publie une annonce en son nom personnel, mais qui travaille pour un concessionnaire, est obligé de s'identifier comme agent-vendeur ou membre d'une association. Tout marchand doit mentionner sa raison sociale.

Si, malgré notre surveillance diligente, les lecteurs se rendent compte qu'une annonce contient des faussetés ou ne satisfait pas aux exigences énoncées plus haut, nous les prions d'en informer le :

BUREAU D'ETHIQUE COMMERCIALE DE MONTREAL, INC.
1155 ouest,
boul. Dorchester,
Montréal, Québec.

AUTOS A VENDRE 815

● AUCUN COMPTANT ●
FINANCEMENT AVEC TAUX BANCAIRES
80 autos à votre choix
APPLICATION PAR TELEPHONE
REPONSE IMMEDIATE
★ 259-6375 ★
— 815-9A

AUTOS ACCIDENTEES
1973-74-75
ST-LUC AUTO PARTS
648-0611 — 861-3255
815-9A

● PAS DE PROBLEME ●
CHOIX ILLIMITE D'AUTOS
● AUCUN COMPTANT ●
APPLICATION PAR TELEPHONE
● 670-3433 ●
— 815-9A

★ AUBAINE ★
★ FORD 1969, station-wagon, V-8, servofrein, servodirection, seulement $300.
★ FALCON 1968, 6 cyl., radio, bonne condition, bas prix.
★ PONTIAC Parisienne 1967, V-8, 283, radio, servos, aubaine à $350.
BROADWAL AUTOS LTEE
7550 BROADWAY
(COIN 1RE AVE)
LASALLE, QUE.
TEL.: 366-8931
815-7A

AVEZ-VOUS BESOIN D'ARGENT?
NOUS VOUS PRETERONS :
$500. A $2,000.
Pour une de nos autos, garanties et revisées.
DELAI 1 HEURE
Demandez Jacques ou Maurice
354-7704
815-8A

CHEVROLET 34
Auto de collection propre original, acheteur sérieux, 661-0555, marchand. —815-9A

BESOIN D'ESPACE — LIQUIDONS
Dodge 1968, 6 cyl. ..... $ 175
Ford 1969, 8 cyl. ..... $ 275
Chevrolet 1968, 6 cyl. ..... $ 300
Toyota 1969 ..... $ 450
Oldsmobile 1969, h.t. ..... $ 975
Cougar 1969 XR et 7 ..... $1175
Mustang 1970, standard A-1 $1600
Beau choix de 50 autos
$150 à $2000
1489 PARTHENAIS.
526-1906 — 526-1461
—815-9A

VOLKSWAGEN 1968 A 1975
Choix de modèles et couleurs. Certains modèles garantis. Winn's 12 mois, 12,000 m. Aussi plusieurs voitures américaines reconditionnées à neuf.
POPULAR AUTO SALES
8441 ST-HUBERT — 274-5471
—815-7A

ACADIAN 1970, automatique, radio, originale, garantie. Vendeur, $1 350. 482-6066. 815—8A

ACADIAN 1968, 6 cylindres, automatique, bonne condition. 321-2467 après 6 heures p.m. 815—6A

AMX 1973, bas millage, très propre. Garantie 12 mois, 12,000 m. Serge Choquette 674-1571, local 49. Vendeur. 815—6—A

ACADIAN 1969, radio, originale, équipée. Exceptionnelle. Garantie. Vendeur. $950. 482-8797. 815—8A

AMERICAN MOTOR 1967, 50,000 m., très propre, pneus radiaux, $300. Prendrais échange et financerais au complet. EDTE 667-8760. 815—8A

ASTRE 1974, hatchback, aut., originale, garantie, vendeur, $1,950, 482-8797. 815—8A

ASTRE PONTIAC 1973, 4 vitesses, 28,000 m., comme neuve, $1,500. 645-7068. 815—7A

ASTRE 1973, hatchback, aut., originale. Garantie. Vendeur. $1,575. 482-4290. 815—8A

ASTRE 1974, 4 cyl., manuelle, radio, voiture impeccable. $1,800. 722-5211. Vendeur. —815—8A

AUDI 1973, 100 LS, AM-FM anti-rouille, bas millage, impeccable partout, marchand, garantie, $2,975., 388-9080. 815—6A

AURAIS en main 14 Chevrolet Impala 1974, servofrein, servodirection, aut., air climatisé, dégivreur arrière, toit vinyle, en spécial J. Cournoyer, vendeur, 739-1911. 815—8—A

AUSTIN Healy 1962, $2,000 ou meilleure offre, ou change contre MGB ou Camper. 1-436-5254 soir. 815—8A

AUSTIN Healy 3000, MK III, 1966, 48,000 m., originale. Bijou. $2,500. 514-742-2384. 815—27A

AUSTIN Marina 1972, manuelle bas millage, très propre, mécanique en bonne condition. Vendeur. 581-9220. 815—6—A

AUSTIN Marina 73, acheté neuve février 74, radio AM-FM, très bonne condition, particulier, 324-1538. —815-7A

BARRACUDA 1969, convertible, 43,000 milles, originale, AM, impeccable, 667-5594, 526-1021. 815—8A

BARRACUDA 1970, automatique, 318, peinture spéciale, bonne condition, discutable. 352-4935. 815—7A

BARRACUDA 1967, H.-T., automatique, servos très propre, $575., vendeur 325-7343.815—8A

BEAUMONT 1967, parfaite condition, $300, demander Gervaisse. 651-8993. 815—7A

BELAIR 1972, en très bonne condition, peinture neuve, particulier. 677-3403. 815—8A

BLAZER Cheyenne 1975, équipée, 7,000 m., 384-5686. —815-8A

BMW 2002, très propre, $3,200, cause départ, 1972, Farnam 293-6058. 815—6A

BMW BAVARIA 1971, automatique, AM-FM, radio, bon état. 739-9837. 815—7A

BOBCAT 1974, Runabout, radio AM-FM, pneus radiaux, toit ouvrant, manuelle, 522-4192. —815-7A

BUICK Skylark 1970, aut., radio power, originale, garantie, Vendeur. $1,350. 482-4290. 815—8A

BUICK 1968, Wildcat, H.T., équipée, originale. Garantie. Vendeur. $950. 482-1507. 815—8A

BUICK Skylark, G.S., 1968, H.T., très propre, $850. Marchand. 526-0900. 815—7A

BUICK 1973, Century Régal, 2 portes, 26,000 m., automatique, climatisé, très propre, $3,500. Vendeur 844-5054. 815—9A

BUICK 1969 Electra (2e propriétaire), $550. En excellente condition, 276-2097. —815—8A

BUICK 62, H.T., aubaine, $150. 374-2614. Vendeur. —815—8A

BUICK Skylark 1970, 2 portes, h.t., air cond. $1,550. Gareau Auto, 3479 Grande Allée, St-Hubert. 676-1009. —815-11A

BUICK 1972 Estate-Wagon, équipée au complet, en spécial, J. Cournoyer, vendeur, 739-1911. 815—8—A

BUICK 1967, convertible, bon ordre, $550, 526-1863. —815-8A

BUICK LeSabre 1975, 4 portes, h.t., équipée, $4,950. Marchand: 351-6310. 815—7A

BUICK Skylark, 1972, air, stéréo, console. Propre. $2,975. Marchand. 255-4049. 815—7A

BUICK Wildcat, 1964, moteur 401, propre, automatique, 4 portes, 521-7972. 815—8A

BUICK spécial 1966, bonne mécanique, bien chaussé, $165, particulier, 527-6645. 815-6A-S

BUICK Skylark 1972, HT, équipée, très bas millage, $2,500, soir 679-7808. 815—7A

BUICK Wildcat 1969, 4 portes, H.T., V-8, 430 p.c., 4 barils, tout équipée. Après 6h.: 622-1168. 815-9A

BUICK Skylark 1969, convertible, peinture neuve, servos, 2122 Ontario E. Marchand. 815—9A

BUICK 1969, HT, servos, aubaine. $395. 2122 Ontario est, marchand. 815—9A

BUICK Le Sabre, 4 portes. H.T. 1970, équipée. Faut vendre. Voiture impeccable. Marchand. Garantie 100 p.c. 384-1639. 815—8A

BUICK Skylark 1969. H.T. V-8. Automatique, servos, très propre. 728-0258. 815—6A

BUICK Electra, 1970, vrai bijou. Tout équipée. 861-6529. M. Elie. 815—6A

BUICK 74, Le Sabre, 2 portes, servos, AM, 18,000 milles, beige, comme neuve, $3,800, comptant 738-2047, marchand, garantie. 815—9A

BUICK 1974, Apollo, 17,000 m., hatchback, Fort Chambly Auto, 658-6623. —815—9A

BUICK Lesabre 1966, mécanique A-1, très propre, $550, ou meilleure offre. 725-2212. —815-9A

BUICK 1969, Skylark, automatique, radio, équipé, $1,250, après 5 h., 728-8812. 815—7A

BUICK 1973, Centurion, 455, 4 p., h.t., air climatisé, servofreins, servodirection, vitres électriques. Volant ajustable. Pneus Michelin, 35,000 m. Impeccable.
GAREAU MOTORS SALES
10175 PAPINEAU, 381-3987
815—7A

BUICK 73, Le Sabre Custom, 4 portes. H.T. 350, servos électrique. F.M. Climatisée, neuve 21.000 milles, brune. $3,250 comptant. 733-8468. Marchand, garantie. 815—9A

CADILLAC sedan de ville, 1969, 4 portes, très propre, peinture neuve, particulier, 845-0367. 815—11A

CADILLAC 1968, 2 portes. H.T., très propre. $1,650. Marchand. 526-0900. 815—7A

CADILLAC Sedan de ville 1973, comme neuve. $5,475. Lacordaire Auto. 254-3566. 815—6A

CADILLAC Fleetwood 1968, très propre, mécanique A-1, tout équipée, $1,500 523-5977. 815—8A

CADILLAC 1974, coupé de ville, quipée, de A à Z, voiture exécutive, vendeur, 325-7343. 815—8A

CADILLAC 1969 convertible blanche intérieur blanc, peinture neuve $1,850, Vendeur: 527-8544. 815—6A

CADILLAC Sedan de ville, 1972, complètement équipée. Air. Comme neuve. 728-3635. Marchand. 815—6A

CADILLAC 1965, 2 portes. Très belle voiture. $1,150. 255-5945. Après 6 heures. 815—9A

CADILLAC coupée de ville 1973, tout équipée, blanche, $5,650. Lacordaire Auto, 254-3566. 815—6A

CADILLAC 1968-1969. Equipées A à Z. Etat excellent. Marchand. 354-7704. Demandez Jacques ou Maurice. —815—8A

CADILLAC 1973, de ville, impeccable, tout équipée, $5400. Particulier, 322-4807. —815—8A

CADILLAC Sedan de ville 1972, comme neuve, 24,000 milles. $4,475. Lacordaire Auto, 254-3566. 815—6A

CADILLAC 69, tous servos, très propre, $2,295. 670-5329. Appelez Guy. —815—7A

CADILLAC Eldorado 1973, sunroof, air climatisé, stéréo, cassettes, intérieur cuir, tout électrique, 30,000 m., originale, comme neuve, $5,950 (vendeur) 738-1143. 815—6A

CADILLAC 1968, convertible, $1,125. Après 5h. 387-9053, 666-8302. 815—8A

CADILLAC Eldorado 74, prendrais échange, financerais, demander Alfred 271-3537 de 9h. à 6h. 815—8A

CADILLAC Coupée de ville, comme neuve, 1974, tout équipée. $7,675. Lacordaire Auto, 254-3566. 815—6A

CAMARO 1974, sièges baquets console. AM.FM. Comme neuve. Marchand. 255-4049. 815—7A

CAMARO 1969, automatique. Très propre. Auto Shack. 524-3041. 815—8A

CAMARO 1969, H.T. V-8, aut., radio, garantie. Vendeur. $1,450. 482-8797. 815—8A

CAMARO 1970, coupé sport, V-8, automatique, PB, PS, toit vinyle, radio, excellente condition, Maher vendeur, 637-4651. —815-8A

CAMARO SS et Z-28. 1969, 1970, automatique, radiaux, T-A, Cragars. Vendeur. 645-3137. 353-9360. 815—7A

CAMARO 1970, Rally sport 350, parfaite condition, 661-1499, 687-2408. 815—11A

CAMARO Z28, 1974, AM-FM, blanche, intérieur noir, bas millage. Milac Auto, 620-1252. 815—8A

CAMARO Z28, 72, 350, bon ordre, très propre. 728-4136. 815-8A

CAMARO 1974, V8, 350, servos, automatique, intérieur cuir. $4,500. Vendeur. 844-5054. 815—9A

CAMARO 1968, h.t., couleur orange, V-8, automatique, tous servos, comme neuve, mécanique A-1. GRAND PRIX AUTOS 387-4851 815—8A

CAMARO LT 1, 1974, automatique, console, tous servos, propre, 661-0555, marchand. 815—9A

CAMARO Z28 1970, 4 vitesses, jamais sortie l'hiver, appelez Jacques après 6 pm 688-1883. 815—11A

CAMARO SS 1969, 350, après 6h. 325-6490. 815—11A

CAMARO 1971, mag wheels, très belle voiture, automatique, $2,550, Boisclair Auto City, 259-4611. 815—6A

CAMION pick-up 1973, avec boîte. Très bonne condition. Prix discutable. Entre 4-7h. p.m., 769-4179. 815-7A

CAPRI 1973, V-6, 4 vitesses, originale, garantie. Vendeur. $2,450. 482-1507. 815—8A

CAPRI 72, 2000, vitesses manuelles, AM, 30,000 m., silver, comme neuf, $1,850 comptant. 733-9579, marchand garantie. 815—9A

CAPRI 1973, tout équipée, V6, radio, comme neuve. Echange accepté, financement sur les lieux.
● RENAULT LONGUEUIL ●
465 ouest, Curé Poirier, 677-6361
—815-8A

CAPRI 1974, 3,000 m., cause transfert, prix discutable: 322-8401. 815—8A

CAPRI 1972, 2000 c.c., manuelle, bonne condition, 277-0261. 815—8A

CAPRI 1973, 2,000 c.c., 4 vitesses, propre $2,075. Marchand. 255-4049. 815—7A

CAPRI 1973, 2,600 c.c., automatique, AM-FM marchand, Garantie, $2,675. 388-7955. —815-6A

CAPRICE Classic 1974, convertible garantie 12 mois, 12,000 m., Pierre D'Allaire, 674-1571, local 46, vendeur. 815—6—A

CELICA 1974, Manuelle, radio AM-FM, servofrein, en très bon état, garantie, Claude: 747-9817, Marchand. 815—8A

CHARGER 1974, équipée. AM-FM. Baquets, console, originale, presque neuve. Marchand. Garantie. $3,975. 388-8928. 815—6A

CHARGER 1970, "Daytona", Edition Limitée magnum, équipée, automatique, baquets, console, mags. Marchand. Garantie, $2,975 388-9080. 815—6A

CHARGER 1970, très bonne condition, prix discutable. 670-9064. 815-8A

CHARGER 1971, 383, magnum, toit vinyle, automatique, prix discutable. 279-0301. 815—7A

CHARGER SE 1973, bas millage, auto fournie par compagnie. 666-4874. 815—9A

CHARGER 70, 383, tout équipée, $1,750. 5H30 PM à 7PM 376-8969. 815—7A

CHARGER 1969, ht, 440, standard, équipée A-Z, propre, $1,450. 326-0223. —815—7A

CHARGER 1973. Financement bancaire. Garantie 12 mois, 12,000 milles. 523-1122. Vendeur. 815—7A

CHARGER RT 1969, 383, Magnum, headers, intake aluminium, shift kit, Holley Cragar, 514-371-0503. 815—11A

CHARGER 1968, 383, 4 barils, $1,300. 381-3290. 815—8A

CHEVELLE Malibu Clasique 1974 tous servos, pneux radiaux neufs, 20,000 m, $3,600. Particulier, 666-8941. —815-30A

CHEVELLE 1970, 2 portes, h.t. servos, baquets, consoles, immaculée partout, $1,575. Marchand. Garantie! 388-8423. 815—6A

CHEVELLE 73, de luxe 2 ptes, 350 servos, 25,000 m., radio, silver, neuve, $2,650, comptant: 733-9807. marchand, garantie. 815—9A

CHEVELLE 1970, 2 portes, mécanique parfaite, $1,000. 256-6913. —815-7A

CHEVELLE Malibu classic 1974, 2 portes H.T., 350 automatique, radio AM-FM, pB, PS, seulement 10,000 m., G. Maher, vendeur, 637-4651. —815-8A

CHEVELLE 1972, station-wagon, équipée, power, originale, garantie. Vendeur. $1,975. 482-8797. 815—8A

CHEVELLE 1973 H.T. Originale. Air climatisé. Garantie. Vendeur. $3,150, 482-1507. —815-8A

CHEVELLE 1969, 6 manuelle, bas millage. Aubaine. $775. Vendeur. 336-1947. 815—8A

CHEVELLE 1970, H.-T., V-8, automatique, servos, impeccable. $1575 vendeur, 325-7343. 815—8A

CHEVELLE 1973, 350, 2 portes, 25,000 m., peinture neuve, aubaine. $2,850. 353-3864. 815—7A

CHEVELLE 1973, Malibu, 350, automatique, 265, servofrein, servodirection, tilt steering, valise électrique, radiaux, GR-60, mag wheels, 33,000 m., originale, 324-6570. 815—7A

CHEVELLE 1969, HT, 2 portes, très propre, $950, marchand, 526-0900. 815—7A

CHEVELLE 1969, convertible, 27,000 milles, condition exceptionnelle. $1,100. 322-1883. 815—8A

CHEVELLE 1974, Malibu, comme neuve. 622-3627. 815-9A

CHEVELLE 69, 70, automatique, servos, propre, bonne mécanique. Auto Shack 524-3041. 815—8A

CHEVELLE 72, Malibu, convertible, 350, servos, 35,000 m., original, stéréo, anti-rouille, radial, bleu, pas baquet, $2,475 comptant, 733-9579, marchand garantie. 815—9A

CHEVELLE 1970, 2 portes, H.T., V-8, radio, très propre, en parfaite condition, vendeur, 738-1143. —815—8A

CHEVROLET 71, peinture neuve, en bon ordre, à bon prix, 274-7775, demandez Richard Bélisle. —815-6A

CHEVROLET 74, Impala 4 ptes, sedan 350, servos, 15,000 m. AM, $3,350. comptant, 733-8468, marchand, garantie. 815—9A

CHEVROLET Impala 1972, 2 portes H.T., servos, vrai bijou, prix raisonnable. Financerais, garantie 12 mois, 12,000 milles, demander M. Du Tremble, vendeur 389-7871, local 29, rés. 389-7500. 815—8—A

CHEVROLET Belair 1972, 4 portes, sedan 56,000 m., particulier, très propre, $2,200. 653-0573. 815—6—A

CHEVROLET 1973, Impala, 2 portes. H.T., servos, radiaux, bas millage impeccable. Marchand. Garantie, $2,775. 388-8023. 815—6A

CHEVROLET Belair 1973, 4 portes, sedan, servos, radio, $2,275. Peinture originale. Impeccable. Marchand. 738-9846. 815—6A

CHEVROLET 1972, Townsman, station, équipée, originale, garantie. Vendeur. $1,975. 482-8797. 815—8A

CHEVROLET Monte Carlo 1974, originale équipée. Garantie. Vendeur, $4,350. 482-8797. 815—8A

CHEV. Impala Custum 2. h.t. air. voiture mécanique. Comme neuve. Garantie 100 p.c. Marchand. $1,695. 384-1639. 815—8A

CHEVROLET Impala 1969, 2 portes. H.T., aubaine. $375. Vendeur. 336-1947. 815—8A

CHEVROLET Impala 1970, équipée aubaine. Meilleure offre. Vendeur. 336-1947. 815—8A

CHEVROLET 1973, Caprice Estate, wagon (pannellé bois) équipée, power, originale, garantie. Vendeur. $3,250. 482-8797. 815—8A

CHEVROLET 1969, station-wagon, peinture neuve. $895. Marchand. 526-0900. 815—7A

CHEVROLET BELAIR, 2 portes, H.T., vinyle, Marchand. 7685 Boul. St-Michel 815—6A

CHEVROLET Bélair 1971, 2 portes, V-8 demi toit de vinyl, particulier 256-1039. 815—7A

CHEVROLET Vega 72, hatchback moteur neuf. Particulier, après 6 p.m.: 663-6282. 815-8A

CHEVROLET 1973, station-wagon, "double power" couleur bleu, comme neuve. $2,875. Lacordaire Auto, 254-3566. 815—6A

CHEVROLET 1966, V8, bonne condition, $125. Après 6h. 722-9574. 815—11A

CHEVROLET Biscayne 1969, 2 portes, ht, très propre, parfaite condition, $500. Prendrais échange et financerais au complet. EDTE 667-8760. 815—8A

CHEVROLET Impala V8, 1970, $900. 932-2472. —815-8A

CHEVROLET Impala Custom, 1971, 2 portes. H.T., servofrein, servodirection, peinture neuve, garantie 100 p.c. Voiture comme neuve. Marchand. 729-4105. 815—8A

CHEVROLET 73, Caprice Estate station, 6 passagers, rack, 400, servos, 25,000 m., AM, climatisé, panneau blanc, $3,400 comptant, 342-0223, marchand garantie. —815-9A

CHEVROLET 1973, H.T. power, originale, climatisé, garantie. Vendeur, $2,750. 482-4290. 815—8A

CHEVROLET 1972, H.T. équipée, originale, garantie, vendeur, $1,975. 482-1507. 815—8A

CHEVROLET Impala convertible, peinture neuve, mécanique impeccable, $1,200. Faut voir. 584-3605. 815—6A

CHEVROLET 1973, sedan, automatique. V-8, servofreins, servodirection. $1,625. 341-5550. Marchand. 815—8A

CHEVROLET 1969, station wagon, Kinswood, $800, 581-9893. 815—8A

CHEVROLET Impala 1971, peinture neuve, vitres électriques, air climatisé. Jeanne, 473-1117. 815-8A

CHEVROLET 1967, SS, HT, sièges baquets, $675. 2122 Ontario est, marchand. 815—9A

CHEVROLET Impala 1970, blanche, décapotable, moteur 350, radio, AM-FM, vitres électriques, particulier, 322-3688. —815-8A

CHEVROLET Impala 1967, $550. Mécanique A-1, 325-8116. 815—8A

CHEVROLET Impala, 1969, convertible, 581-8032, 547 Notre-Dame, Repentigny. 815—8A

CHEVROLET Impala 1968, décapotable, vitres et sièges électriques, AM-FM, à vendre ou échanger. 327-1346 après 6 pm. 815—8A

CHEVROLET Impala 1967, 4 portes, HT, V8, mécanique en bon état, $300. 322-2319. 815—8A

CHEVROLET Biscayne, 1972, sedan, tout servo, radio, 38,000 m., originale, garantie. GRAND PRIX AUTOS -387-481 —815-8A

CHEVROLET Impala Custom 1969, h.t., V-8, automatique, tous servos, toit vinyle, radio, impeccable, original. GRAND PRIX AUTOS 387-4357 815—8A

CHEVROLET 1955 à vendre, 54,000 milles, 620-2487. 815—7A

CHEVROLET Impala 1974, 4 portes, HT, avec air climatisé, bas millage, échange accepté. Roger Beaudoin, marchand, 739-1911. 815—8A

CHEVROLET 1966, 6 automatique, radio, $75. 683-2175. Marchand. —815—8A

CHEVROLET 1968, V-8, aut., radio, $200. 683-2175. Marchand. —815—8A

CHEVY VAN 65, mécanique A-1, $400. Après 5 pm 622-4456 —813-7A

CHEVY NOVA 1973, automatique, originale, exceptionnelle. Marchand. Garantie, $2,550. 388-7955. 815—6A

CHEVY 73, Nova, 4 portes, V-8, 307, servos, 20,000 milles. Originale. A.M. antirouille bleue, $2,675 comptant. Dame. 342-3626 . Marchand, garantie. 815—9A

CHRYSLER 1973, New Port, 4 portes, moteur 400, radio AM-FM, stréréo, 36,000 milles, 661-4156, 661-4082. —815-8A

CHRYSLER 300, 1968, mécanique parfaite condition, entre 5h30 et 6h p.m. 387-5562. —815-8A

CHRYSLER Imperial, 1972, noire, vitres tintées équipée A à Z. 642-4377. 815—6—A

CHRYSLER Newport 1972 2 portes, H.T., tout équipée, accepterais échange et financerais. Garantie 12 mois ou 12,000 milles, demandez M. Du Tremble, vendeur, 389-7871, local 29, rés. 389-7500. 815—8—A

CHRYSLER 1970, Custom Newpodt, toit vinyl, bas millage, automatique, V-8, servos, directionfrein, comme neuve, vitres électriques, radio, vente privée: 844-8609. 815—9A

CHRYSLER 1974, 2 portes, h.t., aucun comptant, application par téléphone, Lapinière Auto 1255 Chemin Chambly Longueuil: 674-4344. 815—7A

CHRYSLER 1972, New Yorker, climatisé, équipée de A-Z, $2475. vendeur, 325-7343. 815—8A

CHRYSLER 1967, 2 portes, H.-T., sièges baquets, console, tout équipée, mécanisme carrosserie A-1, $775., grossiste 273-5778. 815—8A

CHRYSLER New Yorker, 1971, 440, 4 barils. Moteur refait à neuf. $2,000. 253-1897. 815—12A

CHRYSLER 1972, 2 portes, h.t., FM, radial, $1,950. Gareau Auto, 3479 Grande Allée, St-Hubert, 676-1009. 815—11A

CHRYSLER 1972, Imperial, entièrement équipée, climatisée, FM stéréo, cassettes, radial, impeccable, marchand, garantie $3 550. 388-8928. —815-6A

CHRYSLER New Port, 1968, 2 portes, H.T., radio, parfaite condition, pneus radiaux, 581-4029. 815-7A

CHRYSLER 1972, Newport, Custom, Trailer-Pack, 33,000 m., — $2,500. 384-9436. —815-8A

CHRYSLER 1969, convertible, très propre, bonne mécanique, $1,050, marchand, 526-0900. 815—7A

CHRYSLER 1967, 4 portes, bonne condition, $350 937-0360. —815—11A

CHRYSLER 1972 New Yorker, 2 portes, H.T., équipée, stéréo, cassette, originale. Immaculée. Marchand. Garantie. $2,650. 388-9080. 815—6A

CHRYSLER 1972, 2 portes. H.T., équipée, AM-FM. Stéréo, originale. Exceptionnelle. Marchand. Garantie. $2,275. 388-8423. 815—6A

CHRYSLER 1973, Newport. H.T. équipée, originale garantie. Vendeur. $2,850. 482-4290. 815—8A

CHRYSLER 1972, Newport. H.T., équipée, originale, garantie. Vendeur. $2,350. 482-4290. —815-8A

CHRYSLER 73, Newport, 4 portes. H.T. 25,000 milles, climatisée, stéréo, gold, servos. Comme neuve. $3,200 comptant. Propriétaire. 342-3626. Marchand. Garantie sérieux. 815—9A

CHRYSLER Newport 1967, 2 p. J.T., mécanique excellente. $375. Vendeur. 336-1947. 815—8A

CHRYSLER 1966 convertible, PS-PB, automatique, propre, 384-2872. 815—7A

CHRYSLER 300, h.t., 1971, V-8, automatique, tous servos, radio AM, vitres électriques, toit vinyle. GRAND PRIX AUTOS 387-4357 815—8A

CHRYSLER Newport 1970, 4 p. H.T., équipée, aubaine. $1,075. Vendeur. 336-1947. 815—8A

CHRYSLER Newport, H.T., 1970. Parfaite sur tout rapport. $1,200. Marchand. 526-0900. 815—7A

CITROEN 1971, DS Spécial, $1,295. Boisclair Auto Cty. 259-4611. 815—6A

CITROEN 1968, bonne mécanique, prix discutable. 374-4700, local 320, de 9h. a.m. -5h p.m. —815—6A

COMET 1975, V8, tout équipée, 8,000 m., excellent prix. Marchand. 354-7703. Demandez Jacques ou Maurice. —815-8A

COMET GT 1973, 6 cyl., équipement sport complet, mag wheels, 430-3464. 815—6A

COMET 1966, 6 automatique, radio, pneus neufs, propre, $350.: 625-0497. 815-6A

COMET 1968, aubaine, 2 p., H.T., $300. 259-8964. 815—6A

COMET 1972, 4 p., sedan, 8 cylindres, automatique. 661-4156, 661-4082. —815-8A

COMET 1971, 6, automatique, radio, $1,250. Marchand, 279-3785. —815—8A

COMET 66, moteur 289, 4 portes, $150. 352-8282. —815-8A

CONTINENTAL Mark III, tout équipé, très propre. Après 5h.: 384-4849. 815—6A

CONTINENTAL Mark IV 1973, silver package, tout équipée, radial, échange accepté, marchand. 527-8544. 815—8A

CORDOBA 1975, tout équipée. Air climatisé, 472-1141. Marchand. 815—6A

CORDOBA 1975, 2 portes, H.T., tous servos, AM-FM, demi-toit vinyl, seulement 8,000 milles, condition neuve, balance de garantie. 6 mois, vendeur, 738-1143. —815—8A

COROLLA 1972, 1600, 4 portes, 4 vitesses, radial, AM-FM, garantie 1 an, marchand, 527-3415. 815—8A

COROLLA 1600 1973, 4 vitesses, sport, coupé, radio, garantie 1 an, $2,000, marchand, 527-3415 815—8A

CORONA 1973, Station, 4 portes, 2,000 cc, 4 vitesses, radiaux, AM-FM, garantie 1 an, marchand, 527-3415. 815—8A

CORONA 1971, 4 p., 4 vitesses, AM-FM, Michelin, $1,400, marchand, 527-3415. —815-8A

CORONA 1971, 1972, 1973, standard et automatique avec garantie, Montréal C.M.I. Toyota 747-9811, Marchand. 815—8A

CORONA Station-wagon 1973, 4 cylindres, automatique, radio, dégivreur électrique, en très bon état, Claude: 747-9813, vendeur. 815—8A

CORTINA 1973, 4 portes, stadard, $1,295. Lacordaire Auto. 254-3566. 815—6A

CORTINA L 1972, radio AM-FM, très bonne condition, voiture de femme, $950. Jour: 271-3727. Soir: 669-9908. —815—7A

CORONET Station-Wagon, 1974, bas millage, garantie 12 mois, 12,000 m. Pierre D'Allaire, 674-1571, local 46, vendeur. 815—6—A

CORVETTE 1974, très bonne condition, après 6h p.m. 472-2552. —815-8A

CORVETTE 1974, moteur 350, automatique, blanche, 733-3110. —815-8A

CORVETTE 67, originale, bijou, $6,000. Après 4h.30 p.m.: 327-0761. 815-6A

CORVETTE 1974, 454, 4 vitesses, climatisé, stéréo 4,000 milles, garantie, G. M. Absolument parfait, $8,000 marchand, 388-9080. 815—6A

CORVETTE 1975, comme neuve, entièrement équipée, bon prix. Prendrais échange, financerais au complet. EDTE 667-8760. 815—8A

CORVETTE 1973 1970, automatique, 4 vitesses, 454 AM-FM. Toutes équipées. Vendeur. 353-9360. 645-3137. 815—7A

CORVETTE 1969, coupé, 350 aut., vitres électriques, AM-FM, avec cassette, volant ajustable, mags, pneus radiaux, comme neuve, marchand, garantie. 733-0212. 815—8A

CORVETTE 1967, fastback 427, 4 vitesses, peinture spécial, faut voir avant-midi et soir seulement 1-224-4149. 815—11A

CORVETTE 1975, automatique, balance garantie GM, accepterais échange, 382-6209, marchand. 815—8A

CORVETTE 74, 9,700 milles, tout équipée, bon prix. 331-9929, 273-6392, Albert Sauvé Jr. —815-8A

CORVETTE 1958, 327, 300, 2 toits, très propre $5,000, après 6 h. 365-8959. —815-8A

COUGAR 1971, excellente condition, servofrein, servodirection, pour renseignements, tel, après 6h: 332-2919. 815—9A

COUGAR 1973, 2 portes. H.T.. Excellente condition. M. Maurice Central Volkswagen 849-1203. 815—6A

COUGAR 1969, standard, $925. 341-5550, Marchand. 815—8A

COUGAR 1971, XR7, convertible, vitres électriques AM-FM, stéréo tape, radiaux, échange accepté, 733-0212, Dukel Auto. 815—8A

COUGAR 1968, bonne mécanique, $625. Vendeur: 527-8544. 815—6A

COUGAR XR-7, 1970, toute équipée, 53,000 m., jour : 681-9211, soir: 681-7031. 815—8A

COUGAR 1972, servos, console, condition impeccable. Marchand. Garantie. $2,575. 388-8423. 815—6A

COUGAR 1969, XR7, convertible servos, sièges baquets, console, très bon état, faut voir, vendeur. 738-1143. —815—8A

COUGAR 1972, 351, CLEVELANT, pneus radials, propre, $2,300, 626-1052. 815—8A

COUGAR XR7 1975, 7,000 milles. Valeur $6,500. Laisserais $4,850. 589-4092. 815—8A

COUGAR 1973, parfaite condition, pneus radiaux, très propre, prendrais échange et financerais au complet. EDTE 667-8760. 815—8A

COUGAR 1973, convertible, radio, AM-FM multiplex stéréo, parfaite condition $3,500. 332-3911. —815—6A

COUGAR XR7, 1968, accidentée, très propre. 351-6289. 815-8A

COUGAR 1971, convertible, tout équipée, mécanique A-1, très propre. Propriétaire original, 35,000 m., $2,300. 721-0062. —815—7A

CUDA 1970, moteur 383, $2,250, 681-7633. 815—6A

CUDA 340, montée pour la drags, prix à discuter, à vendre. 679-1630. —815-7A

CUTLASS Suprême, 1969, 2 portes HT, servofrein, servodirection, radio, très propre, $975. Wholisaler, 279-9783. —815-8A

CUTLASS 1971 2 portes. H.T. 350, servos. 40,000 milles. Original. A.M. Brune, pas rouille, neuve. $1,875 comptant, dame, 342-0223. Marchand, garantie. 815—9A

CUTLASS 1973. Financement bancaire. Garantie 12 mois, 12,000 milles. 523-1122. Vendeur. 815—7A

CUTLASS 1970, 2 portes. H.T. Complètement ultra-impeccable. Marchand. 384-1639. 815—8A

CUTLASS S 1970, 35,000 milles, comme neuf, particulier, 322-4739. 815—7A

CUTLASS SUPREME 1973, sièges électrique, vitres électriques, radio, cassette, volant ajustable, belle voiture, faut voir, Boisclair Auto Cité, 259-4611. 815—6A

CUTLASS 72, très propre, mécanique parfaite. Auto Shack, 524-3041. 815—8A

CUTLASS S 1975, 2,100 milles, tout équipé, 6 cylindres, économique, anti-rouille, aubaine, $4,800, 526-3902. 815—9A

CUTLASS Supreme 1971, tout équipée. 325-3513, après 6h. p.m. 815-8A

CUTLASS 1970, 4 portes H.T. vinyle, 350, servos, radio très propre, $1,575. comptant. Marchand, 738-0983. 815—6A

CUTLASS 1972, aut., radio, servofrein, servodirection, 26,000 m., originale, très propre, J. Cournoyer, vendeur, 739-1911. 815—8—A

CUTLASS S 1973, 36,000 m., toit vinyle, sièges baquets, radiaux, tout équipée, C. Latour, jour: 332-3730. Soir: 688-9527. —815—8A

CUTLASS S, 1971, décapotable, très propre, électrique, AM-FM, $2,100. 681-4850. 815—8A

R CUTLASS S 1970, H.T., toit vinyle, sièges baquets, console, tout servos, radio, impeccable. Garantie.GRAND PRIX AUTOS - 387-4851 —815—8A

CUTLASS Oldsmobile 75, air climatisé, parfaite condition, 6,000 milles. 844-7719. —815—8A

DART Sport 74, V-6, automatique, bas millage, excellente condition. 625-3922. 815-8A

DART SPORT 1973, 6 cyl., automatique, servodirection, impeccable, 767-5050 815—6A

DATSUN 1975, 710, 2 portes et 4 portes, radio AM-FM, prix incroyable, $3,395. Premier arrivé, premier servi. Quantité limitée. Garage Dumoulin Ltée, 665-7459, 326-0033. Allons vous chercher et reconduire sans obligation. —815-11A

AUTOS A VENDRE 815

DART Swinger 340, 1970, condition A-1. 667-6893. 815—6A

DATSUN 1974, A-1, automatique, station-wagon, prix discutable. 331-1037, 648-1322. —815-7A

DATSUN 240Z, 1972, mécanique excellente, peinture neuve, prix à discuter. 651-2847. 815-9A

DATSUN 1973, modèle 1200, 2 portes, 15,000 m., AM-FM mécanique A-1, peinture neuve, $1,800. jour seulement: 688-0482. 815—6A

DATSUN 610, 1973, 2 portes, H.T. manuelle, 26,000 m., Particulier, 325-9618. —815-7A

DATSUN 240-Z, 1972, très propre, 388-6634. —815-8A

DATSUN 240Z 72, 36,000 milles, radio AM-FM, cassette, Michelin, roues magnésium, support à skis, $3,000, 1-742-7532. —815-6A

DATSUN 1972, 240Z AM-FM, exceptionnelle partout, $2,875, marchand, garantie 388-7955. 815—6A

DATSUN 1972, 240-Z, Standard, équipée, exceptionnelle, garantie. Vendeur, $2 875. 482-6066. 815—8A

DATSUN 240-Z, 1971, Michelin, Mags, Ziebart, 29,000 milles. Pas d'hiver. Impeccable, 766-3988, soir. 815—6A

DATSUN 1972, 1200 Fastback, peinture neuve, parfaite condition mécanique A-1, vendeur, 581-9220. 815—6—A

DATSUN 240-Z, Financement bancaire. Garantie 12 mois. 12,000 milles. 523-1122. Vendeur. 815—7A

DATSUN 510, 1972. Financement bancaire. Garantie 12 mois, 12,000 milles. 523-1122. Vendeur. 815—7A

DATSUN 1974; automatique, V-8. Financement bancaire. Garantie 12 mois, 12,000 milles. 523-1122. Vendeur. 815—7A

DATSUN 240Z 73, 27,000 milles, mags. Dunlop, Koni, headers, peinture neuve, $4,000 331-0550, 331-2183. 815—9A

DATSUN station-wagon 1969, 51,000 milles, très propre, $575 ou meilleure offre. 276-4580. —815-8A

DATSUN 260Z, 1974, 10,000 milles, originale, pneus Michelin, ziebart, doit vendre, $4,450 vendeur 844-5054. 815—9A

DATSUN 240Z, 1972, parfaite condition, peinture neuve, 48,000 m., $3,500. 652-2738. 815—9A

DATSUN 610, 1973, 4 p., 4 vitesses, AM-FM, radiaux, 34,000. Beige.
GAREAU MOTORS SALES
10175 PAPINEAU, 381-3987
815—7A

DATSUN 72, 240Z, 30,000 milles, manuelle, exceptionnelle, très propre, 725-3254. —815—7A

DATSUN 240Z 1972, peinture neuve, 7 pneus radiaux, Shag, 354-1468. 815—9A

DATSUN 1600, 1972, automatique, pneus radiaux, $1200. 651-5041. —815—8A

DATSUN 510, 1970, standard, radio, 2 portes, $795. 273-8262. Marchand. —815—8A

DATSUN 610, 73, très propre, 389-6184. —815-7A

DATSUN 1200 1971, AM/FM, 31,000 milles, "muffler", 4 freins neufs, très propre, 35 milles au gallon, prix fixe, $750. 376-9534. —815-9A

DATSUN de 1070 à 1975 pour tous les goûts, tous les budgets, toutes les garanties 12 mois ou 12,000 milles. Financement bancaire disponible. Aucun comptant nécessaire. Garage Dumoulin Ltée, 665-7459, 326-0033. Allons vous chercher et reconduire sans obligation. —815-11A

DATSUN 1972, 240-Z, AM-FM, exceptionnelle partout, $2,875., marchand, garantie, 388-7955. 815—6A-S

DATSUN B-210, 1974. Financement bancaire. Garantie 12 mois, 12,000 milles. 523-1122. Vendeur. 815—7A

DATSUN 1970, 4 portes, 32,000 milles, FM, pneus d'hiver, peinture, clutch, freins neufs. Prix de liste. 721-4135, 387-3436. 815—8A

DATSUN 240Z, 1972, 4 vitesses, peinture neuve, moteur reconditionné. Parfaite condition. Milac Auto, 620-1252. 815—8A

DEMON 1971, 340, automatique, servofrein, servodirection, baquets, console, tête blueprinted, cc, cam crane, headers, posi 4.10, gear zoom, L60 concorde, mags, traction bar, Gabriel, accel. $3,600. Investi $4,500. 352-5993, après 6 p.m. 815—7A

DEUX LANDROVERS 1972. Vendeur. 336-1947. 815—8A

DODGE Polara Custom 1970, 2 ptes, aubaine $1,375.: 661-0555, marchand 815—9A

DODGE 1972, Polara DeLuxe, sedon, tout servo, bas millage, original, $1,775. Marchand. Garantie. 388-8423. 815—6—A

DODGE Dart G.T., h.t., 1968, V-8, automatique, tous servos, faut voir.
GRAND PRIX AUTOS 387-4357
815—8A

DODGE Charger 1974, comme neuf, 14,000 m., impeccable, V8, servos, radio, 2122 Ontario est, marchand. 815—9A

DODGE 70 station-wagon, Coronet, V-8, automatique, tous servos, radio, pneus neufs, $495. 374-2614. Vendeur. —815—8A

DODGE DART 318, 1968, légèrement accidentée, à réparer ou pour pièces, $375. 659-0212. —815—8A

DODGE Colt HT, condition immaculée, marchand. Garantie. $1,075. 388-8023. 815—6A

DODGE Monaco 1973, air climatisé, garantie. Pierre D'Allaire, 674-1571, local 46. Vendeur. 815—6—A

DODGE Van Tradesman 1974, 127 po., tout servo, V-8, demander M. Du Tremble, vendeur 389-7871, local 29, rés. 389-7500. 815—8—A

DODGE Demon 1972, 340, 4 vitesses Hurst, 53,000m. 663-3732. 815-12A

DODGE Dart 73, sport, 340, 4 vitesses. 325-3514. 815-8A

DODGE Monaco 1969, 2, H.T., 1 seul propriétaire. Faut voir. Impeccable. Garantie 100 p.c. Marchand. $1,695. 384-1639. 815—8A

DODGE Challenger 1970, moteur 318, jaune avec toit vinyle noir, 474-1267, après 6h p.m. —815-12A

DODGE Polara 4 h.t., 1972, voiture comme neuve. Mécanique impeccable. Garantie 100 p.c. $1,975. Marchand. 384-1639. 815—8A

DODGE Plymouth 1973, Satellite, servos, immaculée, marchand, garantie. $2,475. 388-7955. 815—6A

DODGE DART 1973, 6, automatique servodirection, 2 portes. H.T., 29,000 milles. Radiaux, $2,900. Marchand autorisé, 670-3040. 815—6A

DODGE 1972 Polara power, impeccable. Garantie. Vendeur. $1950. 482-4290. 815—8A

DODGE DART 1974, sedan, power, aut., garantie. Vendeur. $3,150. 482-4290. 815—8A

DODGE 1974, Monaco, équipée, power, originale. Garantie. Vendeur. $2,875. 482-4290. 815—8A

DODGE 73 Polara 2 portes. H.T. 360 servos 25,000 milles. $2,375 comptant. 733-9807. Marchand. Garantie. 815—9A

DODGE Polara 1968, 48,000 milles propre, bon état, 663-7888. 815—6A

DODGE Dart Swinger 340, 1970, $1250 après 6 heures, 326-5778. 815—8A

DODGE Swinger 1969, remis à neuf, meilleure offre, entre 6 heures et 7 heures p.m.: 672-3625. 815—9A

DODGE DART 1973, parfaite condition, $1,650. Après 6h. 651-8993. 815—7A

DODGE MONACO 1970, 2 p., HT, peinture neuve, $1,175, (marchand), 323-3346. 815—8A

DODGE Dart 1973, sport, 6 cylindres, automatique, 32,000 milles, 661-4156, 661-4082 815—8A

DODGE DART 1973, V8, servodirection, servofreins, sièges baquets, pneus radiaux, vendeur, 625-2018. 815—8A

DUN BUGGY à vendre 937-5968 après 6h. —815-7A

DUNE BUGGY à vendre. Après 6h.30. 473-1117. 815-8A

DUSTER 73, 340 baquet, console, automatique servos, 28,000 m., originale, antirouille, FM, verte, faut voir, $2,975, comptant: 733-9579, marchand, garantie. 815—9A

DUSTER 70, V-8, 318 automatique, servos, 40,000 m., brun radio neuf, $1,475, comptant: 342-3626, marchand, garantie. 815—9A

DUSTER Demon 1971, 2 portes, automatique, 6 cylindres, $1,250, Gareau Auto, 3479 Grande Allée, St-Hubert, 676-1009. —815-11A

DUSTER 1973, servos, toit soleil, radiaux, mags, impeccable, partout. Marchand. Garantie. $2,775. 388-8423. 815—6—A

DUSTER 1972, automatique, 318 m., tout servos, original partout, impeccable, marchand, garantie. $2,075. 388-8023. 815—6A

DUSTER 1973, 6 cylindres, automatique, 24,000 milles, radio, impeccable, après 6h. 722-8649. 815—9A

DUSTER 1973, 46,000 milles, 6 cylindres, bonne condition, très propre. Après 6h. 688-4860. 815—6A

DUSTER 1972, 340, automatique, originale, power. Garantie. Vendeur $2,250. 482-6066. 815—8A

DUSTER 71, 72. Parfaite condition. Voiture garantie. Auto Shack, 524-3041. 815—8A

DUSTER 1972, 318, automatique, servos, radio, 55,000 milles, $1,950. 937-5651 après 4 p.m. 815—7A

DATSUN 240-Z, 1972, mécanique excellente. Peinture neuve. Prix discuter. 651-2847. 815—8A

DUSTER 1972, V-8, 3 vitesses, garantie, 12 mois, 12,000 m. Serge Choquette, 674-1571, local 49, vendeur. 815—6—A

DUSTER 1971, vinyle, H.T., automatique, radial, condition impeccable. Marchand. Garantie. $1,750. 388-7955. 815—6A

DUSTER 1970, V-8, auto. servos, bas millage. Marchand. Garantie. $1,450. 388-8928. 815—6A

DUSTER 1974, 23,000 milles, 3 vitesses, 318, $3,100, 4 radiaux neufs, rally wheels: 388-6727. —815-6A

DUSTER 1974, 4 vitesses, sièges baquets, mags, échange accepté. Marchand, garantie: 733-26'5. 815—8A

DUSTER 1971, 2 portes. H.T. 6 cyl. automatique, servofreins, servodirection, sièges baquets et console, radio, comme neuve. Marchand. 259-6914. 815—8A

DUSTER 1973, sport, 3 vitesses, standard, $2,275. Lacordaire Auto. 254-3566. 815—6A

DUSTER 1974, 6 cylindres, 3 vitesses, standard, radio, Boisclair Auto Cité, 259-4611. 815—6A

DUSTER 1975, 7,000 milles, couleur verte, vitesses au plancher, moteur 6, prix à discuter, 626-3434. —815-9A

DUSTER 1970, 2 portes, V-8, aut., servofrein, servodirection, radio, très propre, très bonne condition, Roger Beaudoin, marchand, 739-1911. 815—8A

DUSTER 1971, automatique, 2 portes, servodirection, servofreins, 31,000 m. Jaune.
GAREAU MOTORS SALES
10175 PAPINEAU, 381-3987
815—7A

DUNEBUGGY, vrai bijou, jour: 259-1939, SOIR. 353-0251. —815-8A

ENVOY EPIC 1970, automatique, 90, 4 cylindres, $450. 273-8262. Marchand. —815—8A

FALCON 1970, 6, mécanique excellente. Légèrement accidentée. $575. Vendeur. 336-1947. 815—8A

FALCON 1969, 6 cylindres, automatique, impeccable, $495. 2122 Ontario est, marchand. 815—9A

FIAT 124, sedan 1972, meilleure offre, 642-9196, après 5 h. 815—7A

FIAT convertible, sport, 124, 1970, moteur défectueux, aubaine. 374-1899. 815—8A

FIAT 1973, 128, 4 p., 4 vitesses, 32,000 m.
GAREAU MOTORS SALES
10175 PAPINEAU, 381-3987
815—7A

FIAT 74, 128, vitesses manuelles, 15,000 m., original, AM, antirouille, radial, rouge vin, encore neuf, $1,975 comptant, 342-0411, marchand garantie. 815—9A

FIAT 124 Sport, Spider, 1971, convertible, 5 vitesses, prix à discuter. Après 6 p.m., 353-4495. 815-9A

FIAT 124, très bonne condition, sport coupé, meilleure offre, 325-2469, après 6 h. p.m. 815—9A

FIAT 128, 1973, très bonne condition, 729-0650. 815—7A

FIAT 1973, 124 sport, 5 vitesses, cassette, cause départ, 327-2149. 815—12A

FIREBIRD Trans Am 1971 455, automatique, air climatisé, volant inclinable. AM-FM. Vitres électrique, déclenche-coffre, barrure de portes électrique, roues Honeycomn avec radiaux. Marchand 259-6914. 815—8A

FIREBIRD Formula 400, 1970, 4 vitesses. Comme neuve. Mags. Vendeur. 645-3137. 353-9360. 815—7A

FIREBIRD 1968, 6 cylindres, automatique, équipée, aubaine. $375. Vendeur. 336-1947. 815—8A

FIREBIRD, convertible 1969, comme neuve. Vendeur. 336-1947. 815—8A

FIREBIRD Trans-AM 1970, radial TA, à vendre 655-5955. 815—8A

FIREBIRD Formula 400, 1973, 17,000 milles, $4,650, comme neuve, 769-5757. 815—7A

FIRENZA 1972, automatique, 18,000 m., très bonne condition, 271-9719. —815—7A

FIREBIRD Trans-Am 1971, 41,000 milles, 455, h. o. couleur originale, 365-3940. 815—6A

FIREBIRD Trans-AM, 1971, 455 H.O., vraie aubaine. $3,000. Après 5 PM 382-5107. 815—7A

FIREBIRD 400, 1973, 670-6567. 815—9A

FIREBIRD Formula 400 1974, AM-FM, radial TA, très propre. Milac Auto. 620-1252. 815—8A

FIREBIRD Formula 400, 1975, automatique, blanche, intérieur noir, garantie. 351-5701. 815—8A

FIRENZA 1972, à vendre, $500. 669-4469, soir seulement. —815—7A

FORD Fairlane, 1968, 302, bas millage, très bonne condition, 376-6599. 815—6A

FORD LTD Brougham 1973, très propre, $3,500. 667-5256. —815-8A

FORD 1968, H.T., moteur 302, très propre, prix à discuter. 382-5632. —815-6A

FORD Torino 1971, 2 ptes, h.t., 8 cylindres, automatique, $$850, Gareau Auto, 3479 Grande Allée, St-Hubert, 676-1009. —815-11A

FORD 1972, Gran Torino, Squire, station-wagon, (panellée bois), équipée originale, garantie, vendeur, $1,975. 482-8797. 815—8—A

FORD Elite 1975, particulier, 7,500 milles, prix à discuter. Faut vendre. Après 4h30 p.m. 351-4275. 815—6—A

FORD Pick-Up, 1972, 6 cylindres, standard, très propre, Michel Gosselin, 674-1571, local 47, vendeur. 815—6—A

FORD 1929, 2 portes, coach, comme neuve, 384-6821. 815—8—A

FORD LTD 1973, 4 portes, HT vinyle, 351, servos, radio, comme neuve. $2,575. Marchand 738-9846. 815—6A

FORD 73, grand Torino, 4 portes, V-8, 302, automatique, servos, 25,000 milles. A.M., verte, $2,575 comptant. Comme neuve. 342-0411. Marchand. Garantie. 815—9A

FORD 1970, 4 portes, H.T. tout équipée. $895. Lacordaire Auto. 254-3566. 815—6A

FORD 1971, Galaxiae 500, servos, équipée, marchand. Garantie, $1,375.: 388-8928. 815—6A

FORD Torino 70, $300. Propre. 642-3567. 815—8A

FORD 1971, Sédan, V-8, tout équipée, très propre. $995. Marchand. 7685 Boul. St-Michel. 815—6A

FORD Station-wagon Country Squire, 1969, complètement équipé, 4 Michelins. Equipé pour remorquage. Pierre, 435-3134. 815—6A

FORD 1971, 6 cylindres, équipée. Excellente mécanique. $875. Vendeur. 336-1947. 815—8A

FORD 1970, H.T., très bonne mécanique. Aubaine. $475. Vendeur. 336-1947. 815—8A

FORD LTD., 1971, 2 portes, H.-T., vinyle, 351, refait à neuf prix à discuter, après 8 p.m. 677-9296. 815—7A

FORD H.T., fastback 1968, propre, $750. peinture neuve. 725-8571. 815—9A

FORD Cortina GT 1972, 49,000 milles, Michelin, suspension Kony, tune-up, $900. 674-3896. 815—6A

FORD Galaxie 500, 1970, 40,000 milles, particulier, bonne condition. 688-8746. 815—11A

FORD 1973, Gran Torino Sport, 4 vitesses, baquets, console, AM-FM stéréo, marchand, garantie, $2,550, 388-8023. 815—6A

FORD 1969, convertible, bonne mécanique, $450 (marchand), 323-3346. 815—8A

FORD FAIRLANE 1968, 4 portes, en très bonne condition, $550, de préférance avant midi, 342-5683. 815—7A

FORD FAIRLANE, fastback, 1968, $750, marchand, 526-0900. 815—7A

FORD LTD, 1969, Brougham, 276-3406. $900. —815—7A

FORD LTD, 1971, 2 portes, H.T., 52,000 m., originale, très bonne condition, $1500. 721-2394. —815—7A

FORD 1966, bon ordre, parfaite condition. Prix à discuter. 727-4744. 815—7A

FORD 1967, en bonne condition, $500 ou meilleure offre. Dois vendre. 769-5011. 815—7A

FORD 1969, mécanique A-1, $550, 688-5549. 815—8A

FORD Falcon '68, sport, condition, A1, $425. 341-3250. 815—8A

FORD Fairlane 1969, 8 cylindres, très bonne condition, $750. 272-5353. 815—9A

FORD 1973, Country Squire, station, 10 passagers, équipée (Panellé bois) originale. Garantie. Vendeur. $2,975. 482-1507. 815—8A

FORD Gran Torino station wagon équipée. $1,425. 341-5550. Marchand. 815—8A

FORD FASTBACK 1970 V-8, automatique, peinture neuve. $1,250. Marchand. 526-0900. 815—7A

FORD 1971, H.T., V-8, automatique, Montégo impeccable. $1,350. Marchand. 526-0900. 815—7A

FORD LTD 1968, parfaite condition, 45,000 milles, particulier, après 5 PM 721-1873. 815—9A

FORD 1968, très propre, 7635 Lacordère, de 7 a.m. à 3 p.m. —815-8A

FORD Galaxie 500, 1968, excellente condition mécanique, $400. 272-6748. 815-8A

FORD LTD, 1968, à vendre, bon état 270-3796. 815-8A

FORD 68, fastback, mécanique, peinture comme neuves. 272-9222. 815-9A

FORD Galaxie 1973, très bas millage, excellente condition. Marchand, 354-7703, demandez Jacquts ou Marice. 815—8A

FORD Galaxie 500, 1968, très propre, automatique, servos, moteur neuf, $350. 324-5751. 815—8A

FORD Galaxie 500, 1967, très propre, bonne mécanique, $300. 525-3953. 815—6A

FORD Fastback 1969, à vendre $200. 376-6722 après 6h. 815—8A

FORD 51, 4 portes, custom, original, $1,300. 651-2288. 815—8A

FORD Ranchero 1973, 4 vitesses, sièges baquets, 4 mags, prix discutable. 666-9521. 815—9A

FORD 70, fastback, Fairlane, 500, 2 ptes, H.T., V-8, automatique, tous servos, toit vinyle, $495. 374-2614. Vendeur. —815—8A

FORD 69, fastback, Fairlane, 500, 2 ptes, H.T., V-8, tous servos, radio, $375. Vendeur, 374-2614. —815—8A

FORD 70, Custom, 4 ptes, V-8, automatique, tous servos, radio, bonne mécanique, $475. 374-2614. Vendeur. —815—8A

FORD XL, 1970, 2 portes, H.T., sièges baquets, moteur défectueux, propre, $450. Marchand, 279-3785. —815—8A

FORD 67, 4 portes, aubaine, $150. 374-2614. Vendeur. —815—8A

FORD LTD BROUGHAM, HT, 1972, tous servos, vitres électriques, AM-FM stéréo, toit vinyle, comme neuve.
GRAND PRIX AUTOS 387-4357
815—8A

FORD Torino Station-wagon 1972, particulier, bas millage: 676-4359. 815—12A

FORD Galaxie 500, 1969, V-8, automatique, radio, $495. 273-8262. Marchand. —815—8A

FORD 1968, convertible, V-8, automatique, radio, $425. 273-8262. Marchand. —815—8A

FORD Galaxie 500, 1967, 2 portes. H.T., $225. 273-8262. Marchand. —815—8A

FORD Torino 1969, 2 p., H.T., V-8, $695. 273-8262. Marchand. —815—8A

FORD Torino 1971, peu de millage, comme neuve, $2,200. 387-5078. 815—7A

FURY I, 1969, 2 portes, HT, en bonne condition, $900, 671-5743. 815—8A

GALAXIE 500, 1972, tout équipée, particulier. Faut vendre 679-7414. 815—7A

GMC 1972, ½ tonne V-8, aut., garantie, vendeur. $1,975. 482-4290. 815—8A

GRAN-AM, moteur 400, 1973, équipée A à Z, $3,900. 253-2047. 815—16A

GRAND AM 73 HT, 400, automatique, servos, baquet, console, électrique, stéréo, mags, radial, 27,000 m., blanche, $3,675 comptant, 733-8468, marchand garantie. 815—9A

GRANDE Torino sport 1972, baquet seat, console, AM-FM stéréo, vitres électriques, mags wheels, radials, 622-3049. 815—9A

GRAND PRIX 1972, toit vinyle, tous servos, mags, radio, impeccable, garantie.
GRAND PRIX AUTOS 387-4357
815—8A

GRAND PRIX 1972, équipée, AM-FM stéréo, cassette, roues mags, condition exceptionnelle. Marchand. Garantie. $2,950. 388-7955. 815—6—A

GRAND Prix 1973, tout équipée, très propre, 351-6873. —815-11A

GRAND PRIX 1973, tout équipée. 669-0615. 815-8A

GRAN TORINO Sport, 1974, sièges baquets, transmission plancher, AM-FM, cassettes, 9,000 milles, vrai bijou. $4,000. 676-3384. 815—9A

GRAN TORINO 1973, 28,000 milles, pneus radiaux, $2,950. 722-5529, marchand. 815—6A

GRAND PRIX 69, 72 équipée. Bonne mécanique. Auto Shack, 524-3041. 815—8A

GRAND PRIX 74, équipement complet, comme neuf, après 5H30 PM 523-7672. 815—8A

GRAN TORINO 1973, V-8, automatique, P.S.P.B. radio, $2 750. Marchand: 351-6310. 815—7A

GREMLIN-X 74, 20,000 milles, V-8, 304, AM-FM, plus tape, $3,000.: 323-4084, après 6 p.m. 815—6A

GREMLIN® 1973, bas millage, gros 6, St-Jean: 348-7246. 815—9A

GREMLIN 1974, hachtback, aut. 9,000 m. seulement, tout équipée, radio, anti-rouille, dégivrage électrique, vendue avec balance de garantie originale. Echange accepté, financement sur les lieux.
● RENAULT LONGUEUIL ●
465 ouest, Curé Poirier, 677-6361
—815-8A

G.T.O 400, 1971, automatique. AM-FM, toit vinyle, mécanique A-1, marchand, garantie, 733-0212. —815-8A

GTO 1971, 4 vitesses, moteur 400., mags, $2,400 ou meilleure offre. Garantie marchand, 733-0212. 815—8A

GTO 1969, 52,000 m., mags, 4 vitesses, extrêmement propre. Aubaine. 648-0254. 815—7A

HIVERISE 100 x 300, bord eau, abri voitures et dépendance. 1651 lac à la Truite, St-Michel des Saints. Ensemencement annuel. d'arc en ciel, comptant, départ sud 376-9176 après 6 heures p.m. 815—9A

HONDA Civic 1974, hatchback, standard, tout équipée, 12,000 m., 472-1804. —815-7A

HONDA Civic 1975, Hatchback, manuelle, équipée, 6 radiaux, AM-FM, comme neuve, 14,000m. Meilleure offre. 932-5437. —815-8A

HORNET 1974, état neuf, 10,000 m., à liquider. Meilleure offre. Marchand, demander Jacques ou Maurice, 354-7704. —815-8A

IMPALA super sport, convertible, propre, cause santé. 2161 Hogan. 815—7A

JAGUAR 1974, convertible, H.T. (2 toits) air climatisé. AM-FM stéréo. Comme neuve. Lacordaire Auto. 254-3566. 815—6A

JAGUAR XKE 1970, 37,000 milles, anti-rouille. $4,600, jour 845-0727. —815-7A

JAVELIN SST 1968, parfaite condition, 331-9611, Local 231, "Gilles", avant 3h.30 p.m. 815—6A

JEEP Land Roover achetée décembre 1973, 6,000 milles, comme neuve, avec ou sans pelle à neige, voyez en tout temps Garage Laurier, 390 Laurier ouest. 815—7A

JEEP Wagonneer station-wagon 1974, 6,000 milles, 729-4575. 815—8A

JEEP Jimmy 1974, manuelle, 4 roues motrices, moteur 350, 20,000 milles, 321-0916, 473-6472. Particulier. —815-8A

JEEP Renegade 74, accidentée. 666-8872. —815—8A

JEEP Renagate 1975, 6,000 m., après 5h: 677-1938. 815—8A

CAMARO 1975, 350, 2 barils, auto, 5,000 m., 674-1359. 815—12A

JEEP Datsun 1967, 33,000 m., 527-5900. 815—6A

JEEP Ford Bronco 1974, parfaite condition, 17,000 milles. 353-8938 jour. 353-1394 soir. —815-8A

JEEP WILLIS 1956, 6 cylindres, traction sur 4 roues, mécanique parfaite condition, 1 station-wagon, 1 modèle pick-up, 473-2381, demander Gérald. —815-8A

JEEP 1974, CJ5, 22,000 m., 667-6842, marchand. 815—8A

JIMMY 4 x 4, servos freins-direction, automatique. AM-FM. Roues mags, 1975. 472-1141. Marchand. 815—6A

LEMANS Sport 1973, équipée intérieur vinyle blanc, financement, vendeur, 581-9220. 815——6—A

LEMAN 1972, station-wagon, rack en bois, tout équipée. $2,175. Lacordaire Auto, 254-3566. 815—6A

LINCOLN Continental 1971, air climatisé, peinture neuve. bonne mécanique. $2,700. Marchand. 323-3346. 815-9A

LINCOLN 1970, 4 portes, 667-2244. —815—12A

LINCOLN Continental 1966, tout équipée. Climatisée, excellente condition. Vendeur. 336-1947. 815—8A

LINCOLN Continental 69, parfaite condition, tout équipée, inf. 363-2024. 815—8A

LOTUS 1966, refait à neuf, prix à discuter. 374-1879. —815-8A

LTD Brougham 1974, parfaite condition, mécanique A-1, prix discutable, bas millage, 670-4576, après 2h. p.m. 815—6A

MANIC GT 1970, belle pièce de collection, condition remarquable, AM-FM, $1,650, André 689-4470, 689-2700 815—8A

MARK II, Toyota 1971, 1,900 cc. 678-1933. 815—7A

MARK IV, 1973, voiture d'exécutif, 24,000 m., tout équipée, pneus Michelin. Voiture état neuf. Faut voir. $7,450. Marchand.
366-5970 — JOS
354-7704 — Jacques ou Maurice
—815—8A

MARQUIS h.t. 1971, toit vinyle, tous servos, impeccable.
GRAND PRIX AUTOS 387-4357
815—8A

MARQUIS 70, 4 portes, h.t., vitres électriques, tout servos, toit vinyle, excellente condition, 739-5998. —815-7A

MARQUIS 1972, Brougham voiture impeccable, $2,175. Vendeur: 325-7343. 815—8A

MARQUIS Brougham, 1972, équipé de A à Z, propre: 622-0207. 815—7A

MARQUIS 1972, très propre, mécanique parfaite. 524-6088. —815-7A

MARQUIS 1971, Brougham, 2 portes. H.T., très bonne condition. $2,150. Marchand autorisé, 670-8040. 815—6A

MARQUIS convertible, 1969, parfaite condition. Particulier, $775. 523-5536 après 6h. 815—7A

MATADOR 1974, Power, pneus radiaux neufs, 23,000 m., particulier. 667-9406. 815-7A

MAVERICK 1970, Grabber, bonne condition, cassette, prix à discuter. 768-9039. —815-7A

MAVERICK 1972, 2 p., 6 cylindres, automatique, 45,000 milles, 661-4156, 661_4082. 815—8A

MAVERICK Grabber 6, automatique, AM-FM, stéréo, cassettes, 1974, très propre, 351-2159. 815—7A

MAVERICK 1970, peinture neuve, très bonne condition. Faut voir. Dois vendre. Cause maladie. 381-3898. 815—12A

MAVERICK 1970, équipée comme neuve, $975, bas millage. 932-6969. 488-8101. 815—7A

MAVERICK 1972, 6, automatique, radio, 28,000 milles, impeccable, 667-5594, 526-1021. 815—8A

MAVERICK 1970, V6, automatique, bonne condition. Très propre. 327-2839. 815—8A

MAVERICK COMET 1971, aut., équipée, originale, garantie, vendeur, $1,375. 482-4290. 815—8A

MAVERICK 1973. Financement bancaire. Garantie 12 mois, 12,000 milles. 523-1122. Vendeur. 815—7A

MAVERICK 1974. Financement bancaire. Garantie 12 mois, 12,000 milles. 523-1122. Vendeur. 815—7A

MAVERICK 1970, moteur neuf, cause départ. Prix à discuter. Appeler entre 10 h. et 14 h. 631-3947. 815—12A

MAVERICK 1970, 6 cylindres, automatique, très propre, $795. 273-8262. Marchand. —815—8A

MAVERICK Grabber 1971, comme neuve, 13,000 m., $2,200. Particulier, 254-7145, 254-5062. 815—6A

MAYFLOWER 1950 faite par Triumph, 10,900 milles, 691-7309. Après 5h. —815-8A

MAZDA 808, 1972, automatique, cassette, 34,000 m., $1100, 352-6797. Après 5 h. —815-7A

MAZDA 808, 1974. Financement bancaire. Garantie 12 mois, 12,000 milles. 523-1122. Vendeur. 815—7A

MAZDA Familiale RX-3, automatique 1973. Financement bancaire. Garantie 12 mois, 12,000 milles. 523-1122. Vendeur. 815—7A

MAZDA 1973, 808, 22,000 milles, tout équipé, 722-1695. —815-8A

MAZDA 1972. Familial. Financement bancaire. Garantie 12 mois, 12,000 milles. 523-1122. Vendeur. 815—7A

MAZDA 1973. Familial. Financement bancaire. Garantie 12 mois, 12,000 milles. 523-1222. Vendeur. 815—7A

MERCEDEZ 1965, avec moteur GM 283, transmission automatique, 2,000m., $2,900. 255-7435. 815-12A

MERCEDES 1960. décapotable 220, excellente condition. Entreprises Serge, 325-7343. —815-8A

MERCEDES BENZ 1968, bon moteur, belle apparence, urgent, $1,250. 674-0860. 815—8A

MERCURY Marquis 1971, mécanique excellente. Besoin débosselage. $575. Vendeur. 336-1947. 815—8A

MERCURY Montcalm, 1969, 2 portes, V-8, équipée. Propre, $700. 276-4309. —815—7A

MERCURY Montego 1971, peinture neuve, très propre, $1900, 9 passagers. 435-2938. 815-7A

MERCURY Montego convertible, 1968, vitres électriques, AM-FM, mags wheels, pneus radiaux, $725. 273-8262. Marchand. —815—8A

MERCURY Monterey Phantom 1955, 4 portes, vitres et sièges électriques, servofrein, servodirection, V-8, automatique, radio, état de route, $400 ou meilleure offre. 627-1745. —815—12A

MERCURY Marquis 1973, 4 portes, HT, toit vinyle, (426), servos, radio, air climatisé, pneus radiaux, $2,850, comme neuve marchand, 738-0983. 815—9A

METEOR 1967, convertible, équipée, aubaine. $275. Vendeur. 336-1947. 815—8A

METEOR Rideau 500, 1969, très propre, mécanique parfaite. $900. 681-1795. 815—11A

METEOR Montcalm 1971, 2 p., H.-T., moteur 302, 36,000 milles, 661-4156, 661-4082 815—8A

METEOR Montcalm 1970, 2 portes, h.t., $650, 932-0291. —815-8A

METEOR 1973, modèle 25e anniversaire, silver, 2 portes, HT, toit vinyle noir, tous servos, équipée, $3,100. 259-3008. —815-8A

METEOR 1971, mécanique carrosserie parfaite condition, faut voir, prix à discuter, jour 324-1589, soir 324-8146. 815—8A

METEOR Montcalm 1968, V-8, automatique, radio, $375. 273-8262. Marchand. —815—8A

METEOR Rideau 1969, 2 p., H.T., $350. 277-4484. Marchand. —815—8A

METEOR Rideau 500, 2 portes, H.T., moteur 400, pneus radiaux, très propre, $1995, 273-8262. Marchand. —815—8A

METEOR Rideau 1969, 4 portes, bonne condition, 321-7392. Après 4h. —815—8A

METEOR 67, 4 portes, $150. 374-2614. Vendeur. —815—8A

METEOR 1968, 2 p., h.t., 8, automatique, équipée, $450. Marchand, 279-3785. —815—8A

METEOR 1971, équipée, 44,000 milles. Vendeur. 336-1947. 815—8A

METEOR Rideau 500, 2 p., h.t., automatique, AM, radiaux, 45,000 m.
GAREAU MOTORS SALES
10175 PAPINEAU, 381-3987
815—7A

MGB, 1971, très très, propre, mécanique A-1, mag, 39,000 milles, $1750., 688-5402. 815—11A

MGB 1973, très propre, radio AM-FM, 16,000 milles, 661-4156, 661-4082. 815—8A

MGB 1974, presque neuf, AM-FM, stéréo, tape cassette, roll bar, 352-5556. 815—9A

MGB 1971, 40,000 m., avec overdrive, $1,350. 253-2945 après 5h30. —815-6A

MGB GT 1971, très bonne condition, prix à discuter: 671-7600. 815—8A

MG 47 Grand Prix 1973, tout équipée, garantie 12 mois 12,000 m. Michel Gosselin, 674-1571, local 47, Vendeur. 815—6—A

M.G.B. 1973, très propre, prix discutable. 661-8131 Gilles. 815-6A

MINI-AUSTIN, 1974, $1,600. Bonne condition: 645-4463. 815—8A

MONACO Brougham 1974, 2 portes, H.T., tout servo, faut voir, léger comptant, balance facile, garantie 12 mois ou 12,000 milles. Demander M. Du Tremble, vendeur, 389-7871, local 29. 389-7500. 815—8—A

MONTE-CARLO 1974, Landau tout équipée, air climatisé, vitres électriques, radio AM-FM, stéréo $4595. Echange accepté, financement sur les lieux. 677-6361. Marchand. —815—7A

MONTE CARLO 1974, sièges baquets, console, rallye wheels. AM-FM stéréo, 14,000 milles. Etat de voiture neuve. Marchand, 255-4049. 815—7A

MONTE CARLO 1974, 19,000 milles, radiaux, très propre $3,850. 648-0254. 815—7A

MONTE CARLO 1973, tout équipée, V-8, automatique, air conditionné, bas millage, garantie 1 an G. Maher vendeur, 637-4651. —815-8A

MONTEGO 1972, MX H.-T., toit vinyl, tous servos, 41,000 milles. prix à discuter, 735-6703, 19 heures à 23 heures. 815—7A

MONTEGO MX, 1972. Financement bancaire. Garantie 12 mois, 12,000 milles. 523-1122. Vendeur. 815—7A

MONTEGO, convertible, 1968, très propre, $1,850, marchand, 526-0900. 815—7A

MONTEGO 1971, 2 portes, automatique, servos, radio, très propre. Stan: 747-9814 Vendeur. —815-6A

MUSTANG 74, 9,000m., V-6, $3,450. 651-7110 financement si désiré. 815—13A

MUSTANG 1972, March 1, fast back, automatique, V-8, A-1, 331-8321. 815—6A

MUSTANG fastback 1971, 1971, 8, automatique, servos, peinture neuve, mécanique A-1, 733-0212 Dukel Auto, échange accepté. 815—8A

MUSTANG 1975, Mach I, 302 po. cu. PB, PS, AM-FM, mags, seulement 6,000 m., balance de garantie Ford. Demandez G. Maher, vendeur: 637-4651. —815-8A

NUSTANG II, 1974, H.T. Standard. Originale. Garantie. Vendeur. $3,250. 482-6066. 815—8A

MUSTANG 1970, convertible bonne mécanique $1,050. Marchand: 527-8544. 815—6A

MUSTANG 1969, aut., power, originale. Garantie. Vendeur. $750. 482-6066. 815—8A

MUSTANG Fastback 1968, échangerais pour camion ou vendrais. 524-5660. 815—6A

MUSTANG 1972, Fastback, équipée, power, originale, garantie, vendeur. $2,550. 482-1507. 815—8A

MUSTANG 1967, 6 cylindres manuelle, aubaine, $375. Vendeur 336-1947. 815—8A

MUSTANG 1971, grande, tout équipée, vrai bijou, garantie 100 p.c., vendeur, 581-9220. 815—6—A

MUSTANG 1968, 390, 4 vitesses, mags, etc... refaite au complet, investi $3,000, $1,500. 747-5230 après 6h. 815—6A

MUSTANG 1973, V-8, servodirection, servofrein, pneus radiaux, radio AM, vendeur 625-2018. 815—8A

MUSTANG Grande 1969, moteur 351, vrai bijou, $1,200, particulier. 274-9562. 815—7A

MUSTANG GT 1969, fastback, 351 p.c. équipée sport, $1,050. 637-6960. 815—6A

MUSTANG 1968, 2 portes, HT, fastback, 4 vitesses, $525, Gareau Auto, 3479 Grande Allée, St-Hubert, 676-1009. 815—11A

MUSTANG 1968 Match-I, 351 Cleveland, 4 vitesses, 667-1259 ou 677-6341 —815—7A

MUSTANG Mach I, 1972, 351, automatique, AM-FM, excellente condition. Milac Auto, 620-1252. 815—8A

MUSTANG II, 1974, H.T., standard, 30,000 m., AM-FM, 4 cylindres, comme neuf, particulier, $2,800. 677-5629. —815-12A

MUSTANG 1973, fastback, 4 vitesses, AM. Excellente condition, 15,000 m.
GAREAU MOTORS SALES
10175 PAPINEAU, 381-3987
815—7A

MUSTANG 69, bonne mécanique, $250. Appelez jour Ginette, 636-8635. 815—8A

MUSTANG 1967, à vendre, 333-1175, après 6h. 815—12A

MUSTANG 1969, bonne condition, 465-2468, 465-2277. —815-8A

MUSTANG MARK I, 1971, V-8, aut., tous servos, excellente condition, échange et termes accept s, M. Kingsley, marchand, 739-1911. 815—8A

MUSTANG 1969, 1 bijou, 8 automatique, $1,050, marchand, 526-0900. 815—7A

MUSTANG Mach I, 1972, 37,000 m, AM-FM, stéréo, mags whells, super sport, $2,195. Après 5 h. p.m.: 651-3447. 815—9A

MUSTANG 1969, 302, servofreins, servodirection, pneus neufs, mécanique, A-1, peinture neuve, radio AM-FM cassette, hitch, $1100. Robert, 6h. p.m.: 761-3027. 815—12A

MUSTANG 1968, V-8, automatique, servofreins, servodirection, radio, toit vinyle, $100, 11387 Gouin O., 683-2175. Marchand. —815—8A

MUSTANG 1969, 302, automatique, très propre, mécanique parfaite, équipement complet, prix à discuter. 321-4692. —815—8A

MUSTANG Grande 1969, automatique, équipée complet, excessivement propre, (marchand). 728-9239. 815—7A

NOVA SS Hatchback, 1975, 4 vitesses, 350, 4 barils, 7,000 m., 255-0827. 815—8A

NOVA SS 1969, 350, 4 barils, 4 vitesses, tout équipée, parfaite condition, prix à discuter, après 5 PM, 1-247-2829. 815—8A

NOVA 1969 à vendre $500. 642-2107. 815—11A

NOVA hachtback 1974, 350, 4 barils, $3,000, 727-3804, 388-3557. —815-7A

NOVA SPORT, choix de 6 modèles 1970 à 1974. Automatique et manuelle. A partir de $1,295. Marchand. 255-4049. 815—7A

NOVA 1972, 6 cyl., automatique, Financement bancaire. Garantie 12 mois 12,000 milles. 523-1122. Vendeur. 815—7A

AUTOS A VENDRE 815

OLDSMOBILE 1972, Delta Royal, très propre, air conditionné, $2450. Financement si désiré. 651-7110. 815—13A

OLDSMOBILE Cutlass 67, à vendre, 861-2104. 815—8A

OLDSMOBILE 1973, Delta Royal H.T., équipée, AM-FM, stéréo, original partout, 31,000 m., marchand. Garantie, $3,175. 388-8928. —815-6A

OLDSMOBILE Cutlass 1968, 2 portes, toit rigide. Sièges baquets, tout équipée. Comme neuve. Marchand. 728-3635. 815—6A

OLDSMOBILE 1973, Delta Royal, avec air climatisé, tout équipée, air conditionné. $3,350. Marchand: 351-6313. 815—7A

OLDSMOBILE Cutlass 1973, aucun comptant, application par téléphone, Lapinière Auto, 1255 Chemin Chambly, Longueuil: 674-4344. 815—7A

OLDSMOBILE Delta Royal 1972, 4 portes, H.T., 350, servos, 32,000 milles, radio, $2,375 comptant 738-2047 marchand, garantie. 815—9A

OLDSMOBILE Cutlass, 1973, 2 portes, H.T., équipée, servos, radial, bas millage, marchand, garantie $2,875., 388-8023. 815—6A

OLDSMOBILE Delta 88, 1971, air climatisé. Comme neuve. $2,375. Lacordaire Auto. 254-3566. 815—6A

OLDSMOBILE 98, 1972, luxueuse 4 portes H.-T., vinyle, tous servos, air climatisé, AM-FM, pneus neufs, 29,000 milles, impeccable, $2950., marchand, 738-9846. 815—9A

OLDSMOBILE 73, Luxury 98, 4 portes. H.T. Intérieur vinyle 30,000 milles. Tout électrique, stéréo, climatisé, brune. $3,900 comptant. 342-0411. Marchand. Garantie. 815—9A

OLDSMOBILE 1973, 98 2 portes. H.T., L.S., air climatisé, stéréo, vitres électrique et sièges, déclenche-coffre, toute originale. Marchand. 259-6914. 815—8A

OLDSMOBILE 1973, Cutlass, équipée, originale. Exceptionnelle. Garantie. Vendeur, $2,750. 482-4290. 815—8A

OLDSMOBILE Cutlass 1972, H.T., équipée, originale. Garantie. Vendeur. $2,475. 482-6066. 815—8A

OLDSMOBILE 1965, 98. Excellent état, mécanique A-1, $550. 521-3787. Tout équipée, stéréo AM-FM. Vitres électriques. 815—6A

OLDSMOBILE Delta Royale 1972, 4 portes, air, FM-Stéréo, radiaux, comme neuve, 70,000 m., $2,700 ou échangerais pour plus petite. 642-1515. 815—8A

OLDSMOBILE 98, Station Custom Cruiser 1974, 24,000 m., air climatisé, radio AM-FM, stéréo, vitres électriques, tilt steering, condition impeccable. Marchand. 331-0040. 815-7A

OLDSMOBILE Cutlass, Supreme, 1969, très propre, mécanique parfait état. 67,000 milles. 8 pneus. $850. 652-9229. 815-7A

OLDSMOBILE Cutlass 1969, automatique, sièges baquets, transmission plancher (marchand). 728-9239. 815—7A

OLDSMOBILE Toronado 1970, très bonne condition, prix à discuter. 676-7669. 815—8A

OLDSMOBILE Delta Royal 1973, 4 portes, toit vinyle AM-FM, stéréo, air climatisé, original, garantie 100 p.c. 60 jours.
GRAND PRIX AUTOS 387-4357
815—8A

OLDS 442, convertible, 1969, mags, automatique, $1,200, 487-2802. 815—9A

OLDSMOBILE HT 1972, propre, $2,400. Delta Royal Inf. 3965 Beaubien. 815—9A

OLDSMOBILE 1969, très propre, radio AM-FM, stéréo, toit vinyle, $800. 651-5742, 676-5333. 815—11A

OLDSMOBILE 98, 2 portes, HT, 1972, servofrein, servodirection, vitres électriques, AM-FM, pneus radiaux, 32,000 m., voiture comme neuve, garantie 100 p.c. 729-4105. 815—8A

OLDSMOBILE 1969, bonne condition, $600. 351-5057. —815—6A

OLDSMOBILE Belmont 1968, 2 portes, HT, $700, 323-9604. 815—7A

OLDSMOBILE '69, vitesses au plancher, automatique, Delta 88, $750. 526-0660. 815—7A

OLDSMOBILE 1969, Delta 88, h.t., 2 portes, bonne condition. Bon marché. 3100 Ontario. 815—7A

OLDSMOBILE Delta Royal, convertible, 1972, vitres électriques, sièges électriques, tilt steering, radio AM-FM stéréo, très belle voiture, prix spécial $2,995, Boisclair Auto Cité, 259-4611 815—6A

OLDSMOBILE 73, Delta Royal 350, 4 ptes, HT, 30,000 m., original climatisé, servos, bleu, $3,200 comptant, comme neuf 342-0223, marchand garantie. 815—9A

OLDSMOBILE 1971, Vista-Cruiser, station-wagon, équipée, power, exceptionelle. Originale. Garantie. Vendeur. $1,875. 482-8797. 815—8A

OLDSMOBILE Toronado 1969, vitres électrique, radio AM-FM. Dégivreur électrique, en spécial $1,275. Marchand. 259-6914. 815—8A

OLDSMOBILE 442, 1968, très propre, bonne condition, 678-9854. —815—8A

OLDSMOBILE Delta 88, 1969, air climatisé, 46,400 milles, très bonne condition, $1750., 279-1573. 815—6a

PARISIENNE 1961, 4 portes, parfaite condition, très propre. 324-2676. 815-8A

PARISIENNE Brougham 1973, tout équipée, garantie 12 mois 12,000 m. Serge Choquette, 674-1571, local 49, vendeur. 815—6—A

PEUGEOT 304, 1972, 34,000 milles, radial, bonne mécanique, $1,300. 674-6476. 815—11A

PICK-UP, Camper, Toyota 1974, mag wheels, AM-FM, pneus larges, garantie, marchand, $2,900, 527-3415. 815—8A

PICK-UP camion, Ford, 1974, avec campeur, de luxe, 474-1267. 815—11A

PINTO 71 automatique, radio excellente condition, pas rouille, 376-7280, 437-5856. 815—6A

PINTO Runabout, 1973, excellente condition, dame propriétaire, $1295. 322-9538. Marchand. —815—8A

PINTO 1971, de luxe, automatique, radio, 38,000 m., moteur neuf, garantie 100 p.c., 60 jours. $1075. 279-9783. —815—12A

PINTO 1973, runabout, aut., radio, originale. Garantie. Vendeur. $1,850. 482-1507. 815—8A

PINTO Coupé, 1971, peinture neuve, 4 vitesses, très belle voiture. Garantie 100 p.c. $995. Marchand. 384-1639. 815—8A

PINTO 1974, 4 vitesses, moteur 2300 cc, pneus radiaux, $2,300. 324-9042. —815-9A

PINTO 1972, Station-wagon, très propre automatique, radio. Dame. 254-8846. 815—7A

PINTO 1973, Statio-Wagon, radio, impeccable. Marchand. Garantie. $1,975. 388-8423. 815—6A

PINTO 1973, manuelle, peinture neuve, 37,000m., demande $1,700. 642-1132. 815-12A

PINTO 1974, standard, très propre, radio, antirouille, $2,000. 473-9591.

PINTO 1971, cassette stéréo, très bon ordre, bas millage, $900.: 672-5657, après 6h. p.m. 815—7A

PINTO Ranabout 1971. Financement bancaire. Garantie 12 mois, 12,000 milles. 523-1122. Vendeur. 815—7A

PINTO 71. automatique, 40,000 m., rouge, $875 comptant. 342-3626. Marchand, garantie. 815—9—A

PINTO 1971, automatique, bonne condition, $1,100. 255-5180 après 6h. 815—8A

PINTO 1971, automatique, peinture neuve Belle voiture $1,050. Marchand: 527-8544. 815—6A

PINTO Runabout 1974, Financement bancaire. Garantie 12 mois, 12,000 milles. 523-1122. Vendeur. 815—7A

PINTO 1971, radio. Bonne condition. 677-6361. Marchand. 815—8A

PINTO 1972, Station-wagon, très propre. Automatique. Radio. Dame. 254-8846. 815—7A

PINTO 1971, manuelle, 2,000 C.C., 19,000 milles, parfaite condition, impeccable. 747-1538. —815—11A

PINTO 71 bonne condition, appelez en tout temps 364-3431. 815—8A

PLYMOUTH Baracuda 1969, Fastback, moteur remis à neuf, peinture neuve, 274-7775. Demandez Richard Belisle. —815-6A

PLYMOUTH Grancoupe 1973, équipé, 34,000 m., entre 5-6 h. p.m.: 667-6462. 815—6A

PLYMOUTH Station-Wagon, 1968, 6 automatique, radio, $375. Marchand. 279-3785. —815-15A

PLYMOUTH Station, 1972, 9 passagers, V-8, équipée, $1,550. Marchand, 279-3785. —815—8A

PLYMOUTH Fury I, 2 p. $225 277-4484. Marchand. 815-8A

PLYMOUTH Satellite 1973, V-8, servofrein, servodirection, radio aucun comptant, application par téléphone. Lapinière Auto 1255 Chemin Chambly, Longueuil: 674-4344. 815—7A

PLYMOUTH 1972, Satellite, station, équipée, exceptionnelle, garantie. Vendeur. $1,975. 482-8797. 815—8A

PLYMOUTH 70, Satellite, 4 portes sedan. V-8, 318, servos, 48,000 milles, originale, radio, gold, pas rouille, $1200 comptant 738-2047, marchand, garantie. 815—9A

PLYMOUTH 72, Fury II, 2 portes. H.T. 360 servos 35,000 milles. Originale. AM., vert comme neuve. $1,875, comptant. 342-0411. Marchand. Garantie 815—9A

PLYMOUTH 1972, Fury, équipée, power, originale, garantie. Vendeur, $1,775. 482-1507. —815-8A

PLYMOUTH Seabring Plus, 1973, bas millage. Comme neuve. Marchand. 728-3635. 815—6A

PLYMOUTH Fury II, 1973. Financement bancaire. Garantie 12 mois, 12,000 milles. 523-1122. Vendeur. 815—7A

PLYMOUTH Valiant 1969, 4 portes, automatique ,radio, excellents, Michelin, propre, $1,000. 661-0844. 815—6A

PLYMOUTH Cricket 1972 automatique, $875. 341-5550. 815—8A

PLYMOUTH Satellite, 1969, 2 portes hardtop, toit vinyle, très propre, $850. 524-1773. 815—7A

PLYMOUTH Road Runner 1970, manuelle, 4 vitesses, $1,750. 581-9399. 815—8A

PLYMOUTH 1968, Fury 1, 4 portes, particulier, 321-0677. 815—7A

PLYMOUTH 1970, 2 portes, 8 cylindres, automatique, $725. Gareau Auto, 3479 Grande Allée, St-Hubert. 676-1009. 815—11A

PLYMOUTH Satellite 1970, très bonne condition, radio cassette, $850, après 5 h. 648-3339. 815—7A

PLYMOUTH Sebring Satellite, 1972, très très bonne condition, nouvelle peinture, prix à discuter. 769-8144. 815-9A

PLYMOUTH 1970, Satellite, V-8, 383, 2 portes, h.t., mécanique A-1, très propre, $1,000. 323-4887. 815-8A

PLYMOUTH Fury III, 1969, très propre. 351-8729. 815-8A

PLYMOUTH, grand coupé, blanche, 1973, tout équipée, ziebart, 14,000 m. 352-3516. 815-6A

PLYMOUTH 1969, Fury II, très bonne condition. $1,100. Particulier, 353-0733. 815—6A

PLYMOUTH Satellite 1973, 4 portes, tout équipée, moteur 23,000 m., propre, comme neuve. Faut vendre. $1,800. 254-1994. Après 5 heures. 815—8A

PLYMOUTH Road Runner 1974, moteur 400. P-B, P-S, sièges baquets, tapis shag, haut-parleur arrière, blanche, rayée noir, 10,000 m., vrai bijou, $3800. 478-1502. —815—8A

PLYMOUTH FURY III, 1973, R portes, (318), servos, radio, comme neuve, $2,375, ferme, marchand, 342-4821 815—9A

PONTIAC 1971, Safari, station, 10 passagers, garantie, vendeur, $1,675. 482-8797. 815—8—A

PONTIAC 1969, V-8, 350 p.c., mécanique A-1, 4 portes, sedan, vendrais $600, ou échangerais pour n'importe quoi. 689-4338. —815-6A

PONTIAC LEMANS 1971, V-8, aut., tous servos, excellente condition, échange et termes acceptes. M. Kingsley, 739-1911. 815—8A

PONTIAC 66 très propre, très bon ordre: 255-9597. 815—8A

PONTIAC 1967, Laurentian, 8 cyl., très propre, bonne mécanique, $390. Midi à 9h p.m.: 523-4502. 815—8A

PONTIAC Laurentian, 1969, tous servos Bas prix, après 6h: 661-3709. 815—6A

PONTIAC Parisienne convertible, 1967, V-8, console, $400, 273-8262. Marchand. —815—8A

PONTIAC 1969, 4 portes, sedan, V-8, équipée, $650. Marchand, 279-3785. —815—8A

PONTIAC Laurentian 1968, 2 p., $275. 277-4484. Marchand. —815—8A

PONTIAC 1972 Laurentien, 4 portes, h.t., 350, servos, AM-FM, $1800. Particulier, 659-5786. —815-7A

PONTIAC 1973, safari, Station-Wagon, équipé, radial, original partout, Impeccable, marchand. Garantie. $2,575. 388-8928. 815—6A

PONTIAC 73, Laurentien 2 ptes, h.t., 350 servos, 28,000 m., radio, $2,300 comptant: 733-9579, marchand garantie. 815—9A

PONTIAC 72 Ventura 2 portes, 6 automatique. F.M., 40,000 milles. Bleue, $1,675. comptant. 342-0223. Marchand, garantie. 815—9A

PONTIAC 73, Leman coupée sport 2 portes. H.T. 350 automatique, servos, F.M. 23,000 milles, radiaux, pas baquets, brune, $2,975. comptant. 733-9807. Marchand garantie. 815—9A

PONTIAC 1972 Safari, station, équipée, originale, garantie. Vendeur. $1,975. 482-1507. —815-8A

PONTIAC Lemans 1970, équipée, power, exceptionnelle, garantie. Vendeur, $1,450. 482-4290. 815—8A

PONTIAC 1967 Parisienne h.t., V-8 automatique servos $575. Vendeur: 325-7343. 815—8A

PONTIAC LEMANS 71, hardtop, 2 portes, 350 p.c., après 6 PM, 642-0275. 815—8A

PONTIAC 1971, power, originale, équipée. Exceptionnel. Garantie. Vendeur, $1,550. 482-6066. 815—8A

PONTIAC FIREBIRD

1967, accidenté, moteur neuf garanti. Aubaine 374-1899. —815-8A

PONTIAC Ventura 1974, équipée, 9,000 m., originale, garantie vendeur, $3,350. 482-6066. 815—8—A

PONTIAC Strat Chief 1967, bonne condition moteur 283, $325., 524-5688. 815—6A

PONTIAC 69, décapotable, très propre mécanique A-1, garantie, $1,275, grossiste 273-5778. 815—8A

PONTIAC Trans-Am, auto d'exposition. 625-6057. 815-9A

PONTIAC 1966, bonne condition. 323-1152. 815-8A

PONTIAC Grand-Prix 1974, très bonne condition. 472-1683, avant 3 heures. 815—9A

PONTIAC 73, GTO, 4 vitesses, moteur 400 p.c., excellente condition, $3995. 670-5329. Appelez Guy. —815—7A

PONTIAC Astre 1975, modèle GT, 4,000 m., particulier. 277-5015. 815—11A

PONTIAC 1973, Safari, station-wagon, 12,000 m., exceptionnel, originale, garantie, vendeur, $2,450, 482-6066. 815—8A

PONTIAC 1967, tout équipée, vitres électriques, $575. 661-1499. 815—11A

PONTIAC Grand Prix, 1973, air conditionné, radials, honey comb wheels, comme neuf, prendrais échange et financerais au complet. EDTE 667-8760. 815—8A

PONTIAC Bonneville 1967, équipée. Pas rouille. Aubaine. $375. Vendeur. 336-1947. 815—8A

PONTIAC 1971, 4 portes, équipée, $1,450., 351-3501. 815—6A

PONTIAC Parisienne 1975, 2,000 milles, tout équipée, automobile neuve, laisserais aller pour balance de finance, $6,200, 651-1383. 815—9A

PONTIAC 1966, 6 cylindres, très bon état, propre, $425. 722-1233.

PONTIAC Parisienne, Brougham 73 H.-T., air conditionné, équipée, bas millage, $3375., propre, 661-0555 marchand. 815—9A

PONTIAC LeMans, 1973, power, originale. Exceptionnelle. Garantie. Vendeur. $2,875. 482-6066. 815—8A

PONTIAC 1966, bonne condition, $225. Marchand autorisé. 670-8040. 815—6A

PONTIAC 1973, H.T. Originale. Power. Equipée. Garantie. Vendeur. $2,650. 482-8797. 815—8A

PONTIAC 1971, Laurentien, équipée, Besoin brakes. Aubaine. $675. Vendeur. 336-1947. 815—8A

PONTIAC Catalina 1970, climatisée, légèrement accidentée. Meilleure offre. Vendeur. 336-1947. 815—8A

PONTIAC PARISIENNE 1967, 2 p. H.T., équipée $175. Vendeur. 336-1947. 815—8A

PONTIAC Catalina 1973, particulier, H.T., comme neuve, 30,000 milles, 667-0238. 815—12A

PONTIAC 1966, V8, automatique, radio, servos, $275. 2122 Ontario est, marchand. 815—9A

PONTIAC Parisienne 65, très propre, $250 382-6903. 815—7A

PONTIAC 1969, 2 PORTES, $250.— 489-0185 — 815—8A

PONTIAC Ventura 1974, 2 portes, 6 cylindres, automatique, servodirection, servofrein, radio. Vendeur 625-2018. 815—8A

PONTIAC Grand Prix, 1972, HT, tout équipée, air climatisé, comme neuve. 2122 Ontario est, marchand. 815—9A

PORSCHE 914, 2 litres, 1973, 20,000 milles, Impeccable. 667-5594, 526-1021. 815—8A

PORSCHE 911-Targa, bonne condition, $5,500, 352-6455. —815-8A

PORCHE 1974, 2 litres, 23,000 milles. Vrai bijou. M. Assouline Central Volkswagen 849-1203. 815—6A

RAMBLER Rebel 1968, 4 portes, $425. 767-7769. 815—8A

REBEL 1967, 2 portes, mécanique parfaite. Propre. $900. Particulier. 767-0763. —8156A

RENAULT LONGUEUIL
GRANDE VENTE
DE L'EPLUCHETTE

Renault 10, 1970	$ 450
Renault 12 T.L. 1971	$ 750
Renault 16 T.S. 1972	$ 950
Renault 16 T.A. 1972	$1250
Renault 12 L. 1972	$1250
Renault 12 T.L. 1973	$1750
Renault 12 s.w. T.A. 1973	$1995
Capri 1973 V-10	$2450
Vega 1974, hahtchback	$2450
Gremlin 1974, 9,000 m.	$2450

Aucune offre raisonnable refusée. Echange accepté, financement sur les lieux.
● RENAULT LONGUEUIL ●
465 ouest, Curé Poirier
677-6361
815-8A

RENAULT. Avons un grand choix de Renault neuves et usagées de 1970 à 1975 à liquider. Bas prix. Reconditionnées. Garanties. Finançons 100 p.c. et prenons échange.
RENAULT ST-BRUN
653-3661
815—7A

RENAULT R-12, station-wagon 1972, automatique. Condition exceptionnelle. Central Volkswagen 849-1203. 815—6A

RENAULT R8 1969, propre. 761-4241. Après 5 heures. 815—8A

RENAULT 1972, R-16, radio, anti-rouille, marchand, garantie $1,250., 388-9080. 815—6A

RENAULT 12, 1972, station-wagon, automatique, AM-FM, $995. 273-8262. Marchand. —815—8A

RENAULT 12, 1973, tout équipée, très bonne condition, garantie 100% pièces et main-d'oeuvre. Prendrais échange et financerais.
● RENAULT LONGUEUIL ●
465 ouest, Curé Poirier, 677-6361
—815-8A

RENAULT R-12, 1971, 4 vitesses, originale. Garantie. Vendeur. $775. 482-1507. 815—8A

RENAULT 10, 1969, pneus Michelin, $100. 381-8270, 389-7243. 815—7A

RENAULT Le Super Spécial d'été a lieu actuellement chez le plus important concessionnaire Renault. Hâtez-vous, les échanges sont repris au plus haut prix. Un conseil, faites le tour et venez nous voir en dernier.
● RENAULT LONGUEUIL ●
465 ouest, Curé Poirier, 677-6361
—815-8A

RENAULT 16, 71, 352-2526. 815—8A

RENAULT-12, 1972, station-wagon 37,000 milles, très propre, bonne condition, $1300. 689-1629. 815-7A

RENAULT 10, 1970, pour pièces, $150. Yves: 387-8163. 815-8A

RENAULT-16, 1969, bonne condition, pièces neuves .Soir, 663-6048. 815-6A

RENAULT 12, 72, $500, besoin réparation, 744-0816. Soir. —815-8A

RENAULT 12—15—17, 1972, 1973, manuelles, automatiques, parfaite condition, bas millage.
RENAULT CREMAZIE
387-3781
815—6A

RENAULT Gordini, 1970, bonne condition. 326-9746 après 6h. —815-8A

RENAULT 8, 1970, parfaite condition, $575, mécanique A-1. 669-1366. 815—7A

RENAULT 12, 1972, bas prix. 874-6681, demander Mario, après 5h. 336-2404. 815—9A

RIVIERA 1968, toit vinyl, sièges baquets, console, vitres électriques, AM-FM, radiaux, 55,000 m., mécanique parfaite, $1,600, appelez avant-midi, 725-1044, particulier. 815—7A

ROADRUNNER 1971, 383 po. cu., magnum, automatique, 54,000 milles, $2,200, 687-0096. 815—8A

ROAD RUNNER 1973, 4 vitesses, Hurst, servos, AM-FM, parfaite condition, 733-2655, Dukel Auto. 815—8A

ROAD Runner, 1974, 15,000 milles 400, 4 barils, hurst, équipée, Mario, 645-5928. 815—6A

ROADRUNNER 1973, sièges baquets, console, 400 p.c. automatique, 28,000 milles. Marchand. 255-4049. 815—7A

ROAD RUNNER 1970, décapotable 383 magnum, aut., pneus radiaux. 388-3455. 815—7A

ROAD RUNNER 1974, tout équipée, peinture métal-flake, mags, 681-5190. 815—8A

ROSEMONT 5970 3e près boul. Rosemont, semi sous-sol, 2 pièces doubles, 220, $70., 255-9415, 374-2632. 815—6A

SATELLITE 66, 2 ptes, H.T., V-8, 383, automatique, radio, aubaine, $195. 374-2614. Vendeur. —815—8A

SATELLITE Sebring 1973, sièges baquets, console, garantie 12 mois, 12,000 m. Michel Gosselin, 674-1571, local 47, vendeur. 815—6—A

SCOUT 4x2 ou 4x4, 1975, neuf. Prix defiant toute compétition. Livraison immédiate. Financement banque. Vendeur. 581-9220. 815—6—A

SPITFIRE 1974, tout équipée, couleur mauve. $2,875. Lacordaire Auto. 254-3566. 815—6A

STATION-WAGON, Ford, 1971, équipée. Besoin peinture. Aubaine. $575. Vendeur. 336-1947. 815—8A

STATION-WAGON Chevrolet 1972, équipée. Bonne condition. Vendeur. 336-1947. 815-8A

STATION-WAGON Beaumont, 1969, V-8, servos, radio. Aubaine. $875. Vendeur. 336-1947. 815—8A

STATION-WAGON Chevrolet Impala 1968, $500, 625-4528. 815—8A

STATION-WAGON Ford LTD, country Squire 1972, air climatisé, tout équipé au complet; aubaine, 521-4471. 815—8A

STATION-WAGON, Ford, 1969, équipée. Meilleure offre. Vendeur. 336-1947. 815—8A

STATION, Dodge 1971, Monaco, très propre, $1,600. 384-6821. 815—8—A

STATION-WAGON Mercury Marquis, 1969, mécanique A-1, très propre, 430-4777. —815—8A

STATION-WAGON Ford LTD, 1971, parfaite condition, toute équipée, air climatisé, prix à discuter, soir 691-2531, particulier. 815—7A

STATION-WAGON Buick 1973, Century. Meilleure offre. 677-6361. Marchand. 815—8A

STATION-WAGON 1970 V-8, automatique, tout équipée, $850. Marchand, 279-3785. —815—8A

STATION-WAGON, Gran Torino 1972, bonne condition, particulier, doit vendre. 276-0354 — 481-4960. —815—7A

STATION FORD 1970, V8, automatique, servos, $695. 2122 Ontario est, marchand. 815—9A

SUMBEAM Tigre, besoin réparation, carrosserie. Mécanique A-1. Après 5h. 661-0508. 815—6A

T. BIRD 1971, Spécial $2,350 Vrai bijou. Marchand: 351-6432. 815—7A

TERRA-JET 1970 à vendre, $850. 388-5986. 815—8A

THUNDERBIRD 1971, 2 portes, HT., $1,950. Gareau Auto, 3479 Grande Allée, St-Hubert, 676-1009. 815—11A

THUNDERBIRD 1970, équipée, pneus Michelin, impeccable. Vendeur. 336-1947. 815—8A

THUNDERBIRD - 1972 Landau. H.T., équipée. Originale. Garantie. Vendeur, $2,950. 482-6066. 815—8A

THUNDERBIRD 1967, 2 portes HT, body, un bijou, mécanique A-1, $680. Après 6h. 472-1815. —815-7A

THUNDERBIRD 1970, tout équipée, air, $2,395. 744-0342. —815—8A

THUNDERBIRD 1971, air conditionné. Vitres électriques, AM-FM, stéréo, sièges électriques. Excellente condition. Milac Auto, 620-1252. 815—8A

THUNDERBIRD 1964, roues mags, peinture neuve, parfaite condition, aubaine, $1,350. 768-5202. 815—8A

THUNDERBIRD 1967, h.t., tous servos, $575. Vendeur: 325-7343. 815—8A

THUNDERBIRD 1969, très bonne condition, très propre, après 6 pm 725-7395. 815—8A

AVIS

Les annonceurs sont priés de vérifier la première parution de leurs annonces.

MONTREAL MATIN se rend responsable d'une seule insertion erronée.

Toutes erreurs, annulations, plaintes doivent être soulignées au

527-4311

AUTOS A VENDRE 815

TORINO GT 1970, 2 portes. H.T. 351 automatique, sièges baquets et console, radio, servofreins, servodirection. $1,995. Faut voir pour apprécier. Marchand, 259-6914. 815—8A

TORINO H.T., 1973. Financement bancaire. Garantie 12 mois. 12,000 milles. 523-1122. Vendeur. 815—7A

TORINO Brougham, 1974, excellente condition, aubaine. 651-8375. 815-9A

TORINO 500, 1971, équipée. Aubaine. $775. Vendeur. 336-1947. 815—8A

TORINO ELITE 1975, V-8, 351, 2V, PS., PB, radio, radial, 7,800 m., balance garantie $5,200, marchand, 527-3415. 815—8A

TORONADO 1972, air conditionné, stéréo, radio, excellent. bas millage, Doit vendre: 352-6543. 815—8A

TORONADO 1969, équipée, aubaine, $975. Vendeur. 336-1947. 815—8A

TOYOTA Celica 1973, Exceptionnelle, garantie. Vendeur, $1,975.

TOYOTA 1973. Meilleure offre. Vendeur. 336-1947. 815—8A

TOYOTA 73, Corolla 1600, 2 ptes, manuelle, 27,000 m., AM jaune, $1,675, comptant: 733-9807, marchand garantie. 815—9A

TOYOTA Celica 1973. Financement bancaire. Garantie 12 mois, 12,000 milles. 523-1122. Vendeur. 815—7A

TOYOTA Corolla 1600, 1973, automatique, radiaux, AM-FM, 336-5486, après 5 heures 815-6A

TOYOTA Corolla 1973. Financement bancaire. Garantie 12 mois, 12,000 milles. 523-1122. Vendeur. 815—7A

TOYOTA Corona 1973. Financement bancaire. Garantie 12 mois 12,000 milles. 523-1122. Vendeur. 815—7A

TOYOTA 1974, coupée, modèle 1200, radio, comme neuve. $2,095. Lacordaire Auto. 254-3566. 815—6A

TOYOTA Corolla 1200, 1973, manuelle, impeccable, $1,800 ou meilleure offre. 768-5895, après 5h: 761-5160. 815—8—A

TOYOTA 1971, très propre, prix discutable, bas millage, 645-8065. —815-9A

TOYOTA 1969, 2 portes, modèle 1200, $750. Marchand: 351-6432. 815—7A

AUTOS A VENDRE 815

TOYOTA Mark II, 6 cylindres, familiale, automatique, servos, dégivreur électrique, radio AM-FM, toit vinyl, Stan: 747-9812. 815—6A

TOYOTA 1974 coupé modèle 1200, radio, comme neuve. $2,095. Lacordaire Auto. 254-3566. 815—30A

TOYOTA 1975, Corola, 600 milles, $2,900. 622-6917. —815-8A

TOYOTA 1970, Corona, manuelle, 1900, parfaite condition, $600, 521-7335. —815-7A

TOYOTA Corolla 1972, transmission au plancher, 4 vitesses manuelle, très propre, aubaine. Après 6h p.m. 331-4000. —815-8A

TOYOTA SR5, 1974, 1600 CC, ziebart, 5 vitesses, bas millage, excellente condition, 692-9314, 692-8570. 815—11A

TOYOTA 72, coupé de luxe, radio, pneus radiaux, $1,450. 581-7450, 7h p.m. à 10h p.m. —815-8A

TOYOTA Corolla 1600, 1972, radio AM-FM, 4 pneus radials, 521-4548. 815—8A

TOYOTA Corolla 1600, 1973, radiaux, mags wheels, AM-FM, standard, dame propriétaire, bon prix. 430-4987. 815-8A

TOYOTA 1972, coupé 1600 c.c., aut., radio, excellente condition, garantie 12 mois, 12,000 m., $1,495, Nordest Volkswagen Ltée, 325-3422. 815—6A

TOYOTA 1600, 1972, moteur neuf, bas kmillage, tout equipée, bon prix. Jean 334-5775. 815—7A

TOYOTA Corola 1600, 1972, 4 vitesses, 23,000 milles, $850. 388-5972. —815-7A

TOYOTA Corola 1600, de luxe, 1973, bon prix. 253-0887. 815—8A

TOYOTA Célica 1972, 4 vitesses, peinture neuve, pneus radiaux, 581-6454, 581-0551 André. 815—8A

TOYOTA Corolla 1974, 2 portes, radio, équipée, jaune intérieur noir, bas millage, $1,975. Marchand. 255-4049. 815—7A

TOYOTA CELICA 1972, bon état, 35,000 m., 364-0473. 815—8A

TOYOTA 1600, 72, peinture neuve, 37,000 milles. 1-786-2155. —815—8A

TOYOTA 1600, 1973, 38,000 milles, vraie aubaine. 1-786-2155. —815—8A

TOYOTA 1972, 1600, AM-FM, radiaux, excellente mécanique, 728-4251, 282-5726. —813-7A

TOYOTA 1974, SR5, pneus radiaux, cassettes, parfaite condition. 13,000 m. 353-9915. —815—6A

TOYOTA 1972, Corolla, 1600, 2 p. AM-FM, 36,000 milles.
GAREAU MOTORS SALES
10175 PAPINEAU
381-3987
815—7A

TOYOTA 73, 1600, coupé sport, pneus radiaux été hiver, radio AM, excellente condition, jour 651-6606, ext. 274, soir 651-5350. 815—7A

NUMEROS DE TELEPHONE DE MONTREAL MATIN

SERVICE A DOMICILE
521-2131

PETITES ANNONCES
526-9231

GRANDE VENTE DE

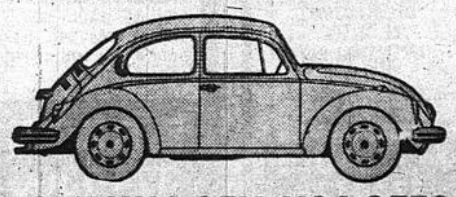

VOLKSWAGEN USAGEES
Modèles
1969 à 1974
GARANTIE 100%
HOULE
AUTOMOBILE LTEE
9080 HOCHELAGA EST — 351-5010
OUVERT DE 9 A.M. A 9 P.M.
—815-6A

COMPAREZ
le prix et la qualité des autos et vous achèterez de
Richard Automobile Inc
Garantie 1 mois 100%
POUR LE MODE DE PAIEMENT TELEPHONEZ
524-3093
Réponse 15 minutes
3860 est, Ontario
(coin Bourbonnière)

74 Delta Royal
73 Grand Torino
73 Sebring Plus
73 Audi LS
72 Chevrolet h.t.
72 Firebird
72 Mustang H.T.
71 Ford Cobra
71 Pontiac S.-W.
71 Road Runner
71 Comet

COMMENCEZ A PAYER LE 15 SEPTEMBRE
—815-6A

MOTEUR MATIN

gilles bourcier

Can-Am:

C'est maintenant un secret de polichinelle que la division Can-Am du constructeur québécois Bombardier est à construire une motocyclette de route, suite logique à l'introduction de ses machines de sentier il y a quelques années. La première ébauche de cette routière a été étalée au grand jour, il y a quelques semaines, au Atlantic Motorsport Park, en Nouvelle-Ecosse, alors que Jim Allen y avait inscrit une version course de la bicylindre de 500 c.c.

Selon toute information, la mise en marché de cette nouvelle moto, d'abord prévue au début de 1976, tardera. On en est encore à améliorer le prototype bien que les principaux éléments sont définitivement en place. Allen et Robert Barker, le superviseur du développement, sont même retournés à la piste Talladega, en Alabama, cette semaine, pour procéder à de nouveaux essais.

● Moto québécoise

A l'exception de quelques éléments de la partie cycle, la moto est de conception entièrement québécoise. Son cadre, son moteur, ses roues en alliage léger et le carénage sont tous fabriqués chez Bombardier. Il n'y a, en fait, que la fourche (Bator), les amortisseurs (S et W), les circuits électriques, le système de freinage et quelques jauges qui seront commandés de fabriquants indépendants.

Le cadre, comme l'indique la photo, est tubulaire et double, renforcé de traverses dont les plaquettes qui joignent les longerons situés sous le réservoir et la selle. Le bras oscillant arrière est surmonté de deux amortisseurs montés vers l'avant et le réservoir de carburant inséré entre les deux tubes qui composent l'épine dorsale de la machine, ce qui laisse des espaces qui seront utilisés sur la version route.

Le moteur, à refroidissement liquide, est celui monté dans les motoneiges 440. Il s'agit d'un cylindre parallèle couché à l'horizontale et dont la cylindrée a été portée à 497 c.c. Son alimentation est assurée par un carburateur Holley dont le débit sera contrôlé par une soupape rotative (un disque) commandée, elle, par pignon et engrenage. Le bloc-moteur est suspendu sous le cadre et ses orifices d'échappement logés sous les cylindres.

Cet arrangement permet l'utilisation de tubulures d'échappement très courtes mais, comme Can-Am espère une moto très silencieuse, ce faible espace a fait appel à un système de silencieux des plus complexes. De fait, le système prévu fera appel à deux pots d'échappement, le premier étant une chambre d'explosion de type compétition qui donne dans un deuxième pot, cette fois un silencieux.

Le modèle commercialisé développera quelque 55 chevaux à 7000

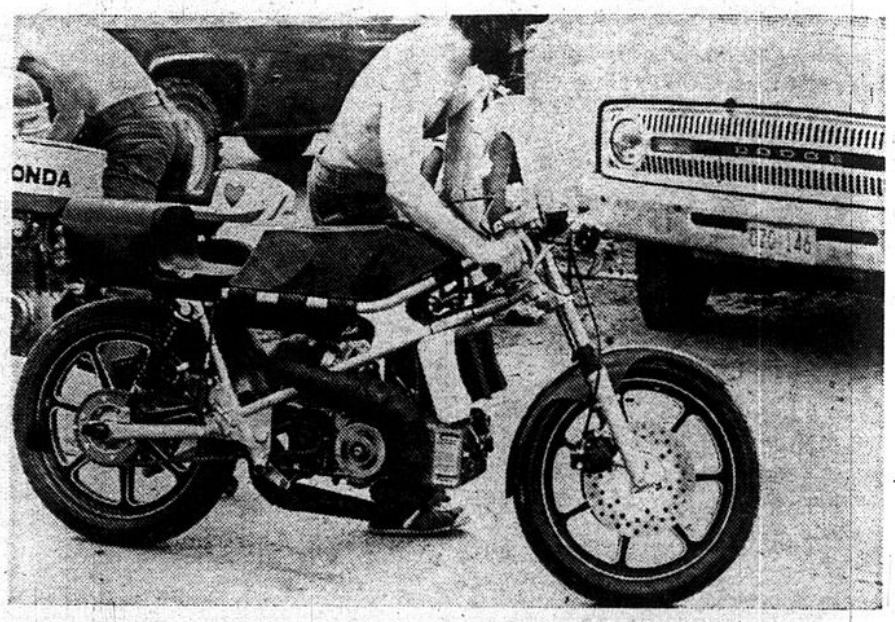

Cette version course de la nouvelle Can-Am de 500 c.c. a été dévoilée en Nouvelle-Ecosse. La version route, prévue en 1976, lui sera très semblable à l'exception du guidon, de la selle, du réservoir et des pots d'échappement.

Au Québec

Construction d'un centre d'essai de $10.3 millions

Le ministère des Transports du Canada a finalement donné le feu vert à son projet d'un centre d'essais pour véhicules-moteur. Il sera construit au Québec, au coût de $10.3 millions, et devrait être complété en 1977.

D'abord prévu sur le site de l'expropriation de l'aéroport international de Montréal, il sera finalement aménagé à Blainville, sur l'ancien camp Bouchard. Pas moins de 1300 des 5000 acres utilisables seront consacrés à l'aménagement d'une piste ovale de 4.2 milles à laquelle seront greffées d'autres pistes dont une réservée aux essais de dérapage.

Le ministère, qui a confié au ministère des Travaux publics la construction de ce vaste complexe, assiste déjà au défrichage des lieux qui sera complété au coût de $228,239. Au nombre des étapes à franchir, il y a celle de l'érection des bâtiments et des installations d'étude. On prévoit un centre administratif, des laboratoires d'essais et d'analyse des structures, des ateliers, une chambre frigorifique et des rampes de collision.

Le choix du camp Bouchard comme site de ce centre national a été fait à partir de critères variés tenant compte, entre autre, de l'écologie, du sol, de l'environnement, de l'accessibilité et des capacités de drainage du terrain.

Nous en saurons plus long, sous peu, sur les autres vocations de ce centre de contrôle des normes canadiennes imposées aux véhicules construits ou introduits au pays.

AUTOS A VENDRE 815

VENDEUR AUTORISÉ DATSUN

Pour la bonne affaire venez nous voir chez

REAL CROTEAU AUTO LTEE

635 est, Curé-Poirier Longueuil, 677-8979

Financement complet sur place

815-6A

AUTOS A VENDRE 815

COMPAREZ NOS PRIX

FINANCEMENT PAR TELEPHONE REPONSE 1 HEURE

75 COMET
74 BUICK REGAL
73 MARK IV "executive car"
71 CORVETTE
72 DELTA ROYAL air climatisé
68-69 CADILLAC air climatisé
70 CHALLANGER
PLUSIEURS AUTRES

BELLEVOIX AUTO
7750 EST, HOCHELAGA
354-7703-04

815-6A

AUTOS A VENDRE 815

TOYOTA Corolla coupé 1600, 1974, automatique. radio, très propre, 3,500 m., 651-6898, après 5h. 815—12A

TOYOTA Celica 1972, peinture neuve. Excellente condition. Un propriétaire. 285-4093. Soir 688-6630. 815—6A

VOULEZ-VOUS DES $

Pour automobile, 18 ans et plus, sans endosseur

FINANCEMENT COMPLET

CONSOLIDATION DE DETTES
APPLICATION PAR TELEPHONE
SERVICE RAPIDE
CONFIDENTIEL

M. CLAUDE 324-1121

815-6A

AUTOS A VENDRE 815

TOYOTA '69, bonne condition. 866-1891, 669-6077. 815—6A

TRANS-AM 1973, 455, sièges baquets, vitres électriques, AM-FM, cassettes, stéréo, dégivreur arrière, pneus radiaux, pas de rouille. Conduite l'été seulement. 37,000 m., $5,000, 11h a.m. à 5h p.m. 684-1330. Jour 684-6971. —815-6A

TRANS-AM 1973, bien propre. 352-9641. 815—12A

POURQUOI ATTENDRE $500. à $8,000. VITE, CA AIDE

Pour acheter une auto, aucun comptant si accepté consolidation de dette. 18 ans et plus, application par tél. Réponse 20 minutes, confidentiel.

F. FORTIN 324-1300

815-6A

AUTOS A VENDRE 815

TRANSAM 1972, 455 automatique, noire, intérieur bleu. Comme neuve. Marchand. 255-4049. 815—7A

TRIUMPH TR-6, à vendre, bon état, 670-6266 après 7 heures. 815—7A

TRANS-AM 1975, 400, 4 vitesses, AM-FM stéréo, balance de garantie. 259-9390. 815—12A

ECONOLINE 15 UNITES AU CHOIX

1970 à 1972 comme neufs

COUSINEAU & GABOURY
10380 Pie-IX
MONTREAL-NORD
324-1300

815-6A

AUTOS A VENDRE 815

TRIUMPM GT 6, 1971, 40,000 milles, $975, cause départ, 388-7076. —815-9A

TRIUMPH TR-6, 1969, parfaite condition, 334-4329 après 5:30h. p.m. 815—7A

TRIUMPH TR-6, 1974, flambant neuve, 3,000m., encore sur garantie, jaune. Jour: 527-8937, soir: 523-6979, Bruno. 815—7A

TRIUMPH 1965, à vendre. 351-0653 après 7 pm. 815—7A

VALIANT 1971, Scamp, 2 portes, h.t., tout équipée, aut. Direction assistée, radio, toit vinyle, vrai bijou.

● RENAULT LONGUEUIL ● 465 ouest, Curé Poirier, 677-6361 —815-8A

VALIANT 1969, 5, automatique, radio, $850. Marchand, 279-3785. —815—8A

LOUEZ UNE TOYOTA A LONG TERME

Pour aussi peu que $99.66 par mois plus taxes

MONTREAL
C.M.I. TOYOTA
747-9811

—815-8A

AUTOS A VENDRE 815

VALIANT 1974, 4 portes, de luxe, 6 cylindres, automatique, radio, comme neuf, $2,975. Marchand, 255-4049. 815—7A

VALIANT, 1969, sedan, de luxe, automatique, sans rouille, immaculée partout, marchand, garantie. $975. 388-8423. —815-6A

VALLIANT 1972, automatique V-8, condition impeccable. Marchand. Garantie. $1,775. 388-9080. 815—6A

VEGA 1972, automatique, très propre, $1,275. 277-4484, 374-2614. Marchand. 815—31A

VEGA 1971, mécanique A-1. Prix discutable. 321-2120. 815—8A

VEGA 1971, 4 vitesses, radio, reconditionné à neuf. Garantie 12 mois ou 12,000 milles. $1,195. Nordest Volkswagen Ltée, 325-3422. 815—7A

VEGA 1973 financement bancaire. Garantie 12 mois, 12,000 milles. 523-1122. Vendeur. 815—7A

VEGA 1971, automatique, peinture metal flake; 35,000 m., très propre, $1350. 277-4484. Marchand. —815—8A

VEGA 72, 2 portes, automatique, radio, 34,000 m., peinture neuve, mécanique A-1, $1,350. 374-2614. Vendeur. —815—8A

VEGA 1974, hatchback, tout équipée, aut., radio AM-FM comme neuve, échange accepté, financement sur les lieux.

● RENAULT LONGUEUIL ● 465 ouest, Curé Poirier, 677-6361 —815-8A

"Là où votre grand-père a acheté sa première auto."

ST. 1182-1 FORD 1974 $3,500
ST : 9052-1 TORINO 1974 2 ptes H.T. $3695
ST. 9072-1 TORINO 1974 $3,400
ST : 1133-1 FORD 2 P. H.T. 1973 $2495
ST : 1117-1 CHEVROLET Impala 1973 $2995
ST : 1169-1 GR. TORINO 73, 2 p. h.t. $2995
ST : 1247-1 CUTLASS '73 2 ptes H.T. $3350
ST : 5155-1 PINTO 1971 SPECIAL $995
ST : 1345-1 FORD Wagon '68, SPECIAL $595

CONCESSIONNAIRE FORD

353-9821

7000, boul. LOUIS-H.-LAFONTAINE
(ENTRE LES GALERIES D'ANJOU ET PLACE VERSAILLES)

FORTIER AUTO MONTREAL LTEE

—815-6A

bientôt une routière de 500 c.c.

tours-minute bien que les possibilités situent à 130 chevaux le plafond. On en attend une vitesse de pointe de plus de 115 milles à l'heure.

● Belle mécanique

A la lumière du prototype, l'entière moto sera basse. Cette impression de petitesse n'aura toutefois rien à voir avec ses possibilités: on lui prédit déjà des performances égales sinon supérieures aux machines de 750 c.c. Le centre de gravité, déjà plus bas que celui de la moyenne des engins rencontrés sur le marché, bénéficiera d'un surpoids créé par le démarreur électrique qui sera logé sous le bloc-moteur. Ce démarreur aura même un dispositif de compensation de force giratoire qui devrait améliorer l'équilibre du villebrequin et ainsi minimiser les vibrations perçues à la selle, aux appui-pieds et au guidon.

Le système de freinage, à commande hydraulique, offrira un disque à l'avant et un autre à l'arrière. On ne sait pas encore si les disques seront perforés, comme sur la version course, mais chose certaine, il ne sera pas double à l'avant.

Quant aux jantes, elles seront, à la grande satisfaction de tous les usagers, en alliage léger au lieu des traditionnels rayons. Cette décision tient au faible coût de production des roues de ce type et présente le double avantage de ne pas avoir à ajuster les rayons et de pouvoir monter des pneus sans chambre à air.

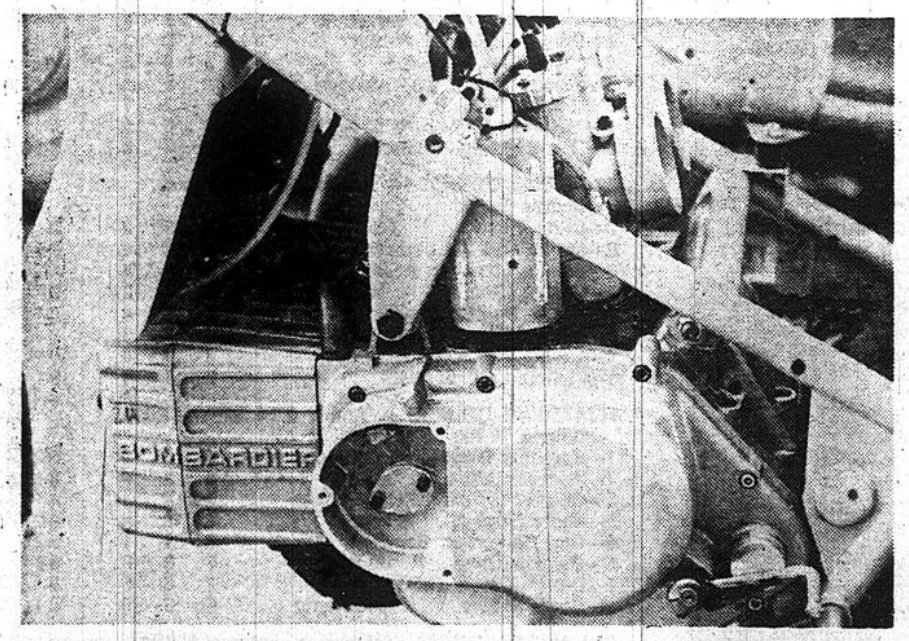

Le bicylindre de la 500 c.c. est le même moteur utilisé dans la motoneige Ski-Doo 440. Il sera refroidi par liquide et muni d'un seul carburateur.

Un des problèmes majeurs fut l'adjonction d'une boîte de vitesse à même le carter. Cette boîte comportera six rapports avec une sortie à double pignon permettant un entraînement à deux chaînes sur la roue arrière. Le système est non seulement plus résistant mais plus léger que la chaîne unique. Il diminue également de beaucoup la force d'inertie.

Tout compte fait, Can-Am est à préparer une machine à caractère unique dont la qualité et les possibilités ne pourront que commander un prix proportionnel, c'est-à-dire élevé. Mais il ne fait aucun doute qu'elle sera à la hauteur tout en demeurant sécuritaire. L'intention des ingénieurs de Can-Am est d'ailleurs de lancer sur le marché une moto qui soit des plus efficaces sans être meurtrière.

L'APA accuse

L'Association pour la protection des automobilistes, par la voix de son président Philippe Edmonston, a qualafié d'"incroyable" et d'"inexplicable" le silence du ministre fédéral des Communications et des Corporations, André Ouellet, face aux prolongations de garantie gardées secrètes par les manufacturiers d'automobile, en dépit du fait qu'il ait été mis au courant de ces tactiques par l'APA.

Edmonston a effectivement accusé le ministre Ouellet de s'être contenté d'un accusé de réception sur les documents relatifs à ces extensions de garanties qu'il lui a fait parvenir le 12 juin dernier. "Ces documents secrets, qui sont parvenus entre nos mains il y a quatre ou cinq mois et qui démontrent que les constructeurs ne rendent pas publiques les extensions de garantie qui devraient normalement l'être, ont été ignorés par le ministre Ouellet, a dit Edmonston. "Quand un constructeur reconnaît qu'un de ses véhicules est défectueux mais qu'il refuse d'en faire ouvertement part à ses clients, le gouvernement a le devoir d'aviser les consommateurs".

C'est par l'Opposition que le ministre Ouellet a été invité à s'expliquer en Chambre, tactique qu'il n'a pas prisée parce que, a-t-il dit, "ce n'est pas dans l'intérêt des consommateurs que je fasse des déclarations à ce sujet". Il a même accusé l'APA de "faire une tempête dans une tasse de thé au lieu de venir à moi".

Il avait déjà en main les documents de l'APA...

Ces prolongations de garantie ont été émises, le plus secrètement possible, par, entre autre, Ford, GM et Toyota. La plupart étaient faites avec la recommandation de négocier les cas qu'individuellement pour ne pas crever les budgets consentis à cet effet. Il s'ensuit que très peu de gens en ont bénéficié.

Edmonston a terminé en disant qu'il rendrait sous peu publique une première partie d'un document de 600 pages qu'il a secrètement obtenu de Détroit et qui touche cette publicité qu'il juge trompeuse.

AUTOS A VENDRE 815

VEGA 1971, propre, $350. Marchand. 526-0900. 815—7A

VEGA 1974, hatchback, standard, 10,000 milles. 661-4156, 661-4082. 815—8A

VEGA 71, très propre à vendre ou à échanger, 671-5875. —815-7A

VEGA 1974, panel express, parfait pour petite livraison, $1,800. 733-5387 de 9h. à 5h. 815—8A

VEGA 1973, hach back, 4 vitesses, radio, radial, garantie 1 an, marchand, 527-3415. 815—8A

VOITURE telle quelle $250. et plus en bon état de marche. Besoin d'espace Montréal C.M.I. Topota: 747-9816. 815—8A

VALIANT Scamp 1973, 2 portes h.t. aucun comptant, application par téléphone, Lapinière Auto, 1255 Chemin Chambly, Longueuil: 674-4344. 715—7A

VOLKS 1970, Custom, chaufferette, radio, $1,150., Marchand: 351-6310. 815—7A

VOLKS Beetle, super de luxe, parfaite condition, 1971, FM, $1400 327-3387. 815-6A

VOLKSWAGEN 1970, très bonne mécanique. $850. Marchand. 526-0900. 815—7A

VOLKSWAGEN 1969, station moteur 12,000 milles, peinture neuve. Particulier. 351-5631. 815—6A

VOLKSWAGEN 1973, 4 vitesses, reconditionné à neuf, garantie 12 mois, 12,000 m., $2,195, Nordest Volkswagen Ltée, 325-3422. 815—6A

VOLKSWAGEN 1972, mini-bus, vitré, pneus radiaux, original partout. Marchand, Garantie, $2 975.: 388-8928. —815-6A

VOLKSWAGEN BEETLE 1970, comme neuve, de A à Z. GRAND PRIX AUTOS 387-4357 815—8A

ATTENTION
18 ANS ET PLUS
aucun comptant, taxe, licence incluses
Un nom
Une adresse
Un employeur
Tout ce dont vous avez besoin, pour vous procurer une voiture modèle et couleur au choix.
L. TESSIER
• 324-1302 •
815-6A

AUTOS A VENDRE 815

VOLKSWAGEN 70, mécanique bonne condition, $400, Bernard 351-0785, après 6 PM. 815—7A

VOLKSWAGEN 1969, moteur refait, radio, chauffgette, $475. 671-3959. —815-12A

VOLKSWAGEN 1967, $300, moteur 56,00 0m., bon état, demander Martin: 352-3277. 815—6A

VOLKSWAGEN Karman Ghia, 1971, 29,000 milles, AM-FM, $1500. 725-0943. —815—7A

VOLKSWAGEN 69, bonne mécanique, 645-1562. —815-8A

VOLKSWAGEN 1969, station-wagon, automatique, radio, propre, $695. 273-8262. Marchand. 815—8A

VOLKSWAGEN 1973 SUPER B, AM-FM, 4 VITESSES, 24,000 MILLES, EXCELLENTE CONDITION.
GAREAU MOTORS SALES
10175 PAPINEAU
381-3987
815—7A

VOLKS Coccinelle, 1974, très bonne condition. $2,500. 277-6874. 815—7A

AUCUN COMPTANT
75 PINTO
Station-wagon, Squire, balance de garantie Ford
71 DUSTER
360 p.c., sièges baquets, wagon-wheel, rouge, intérieur blanc.
73 LINCOLN
2 portes, hardtop, tout équipée, garantie 100%.
72 FORD
Custom 500, 2 portes, hardtop, très propre, mécanique A-1.
71 CAPRI
4 cylindres, 4 vitesses, peinture.
71 CHARGER
Super Bee 383, 4 vitesses
SUD AUTO INC.
320 est, St-Charles Longueuil
521-6227
—815-6A

AUTOS A VENDRE 815

VOLKS 1969, Bug, peinture neuve, moteur neuf, pneus neufs, mags wheels, G.M., larges, AM-FM. 622-6262. —815—8A

VOLKS 73, 28,000 milles, AM-FM, meilleure offre, après 6 PM, 738-5529. 815—9A

VOLKS Super Beetle, 71, très bonne condition, $1,200, 733-3141. 815—7A

VOLVO 1975, neuve et démonstrateur. Aprix réduit, vendeur 581-9220. 815—6A

VOLVO 1969, bonne mécanique, très propre, $950. Marchand. 526-0900. 815—7A

VOLVO 1973, station seulement, 27,000 m., excellente condition, Maher vendeur. 637-4651. —815-8A

VOLVO 1969, 4 portes, très propre, bonne mécanique, $1050. 581-7238. —815-6A

VOLVO P-1800, 1967, $600. 521-6558 — 861-8436. —815—11A

VOLVO 1965, modèle 544. 722-5393. 815—12A

VOULEZ-VOUS DE L'ARGENT
Pour acheter une voiture usagée. Application prise par téléphone. Confidentielle
JEAN
• 526-0841 •
—815-8A

AUTOS A VENDRE 815

VOLVO 1969, 142-S, aubaine pour connaisseur, financement bancaire, vendeur, 581-9220. 815—6—A

VOLVO 144S, 68, moteur transmission automatique, remis à neuf, prix à discuter. 336-1569. 815—8A

VOLVO 1970, 4 p., $850. Gareau Auto, 3479 Grande Allée, St-Hubert, 676-1009. 815—11A

VOLVO 144, 1974, standard, grand luxe, Fort Chambly Auto. 658-6623. —815—9A

VOLVO 144, 1974, automatique, grand luxe, Fort Chambly Auto, 658-6623. —815—9A

PRETERAIS ARGENT
POUR AUTO
jusqu'à
$5,000.00
18 ans et plus sans endosseur
JUSQU'A 60 MOIS POUR PAYER
Maisonneuve Mercury
12455 SHERBROOKE EST
645-7441
—815-6A

MAZDA 1975 COUPE
MODELE 808 SPECIAL
Moteur 1600 c.c. plus dégivreur arrière
$3133
Plus transport et préparation
FINANCEMENT ★ TAUX BANCAIRES
DELISLE AUTO LTEE
523-1123
2815 EST, SHERBROOKE
Notre service ?... 30 ans à la même adresse
—815-6A

AUTOS A VENDRE 815

VOLVO usagées en bonne condition. Prêtes à prendre la route.
GAREAU MOTORS SALES
10175 PAPINEAU, 381-3987
815—7A

X-1/9 de Fiat, Mags, fogs, stéréo FM, Michelin, couleur spéciale, $3,800. Soir: 622-7482. —815-8A

AUTO ! VACANCES
FINANCEMENT
de 12 à 60 mois
Livraison 1 heure
choix de 150 autos
74 CAMARO LT
74 PARISIENNE air cl.
73 PLYMOUTH Fury III
73 CUTLASS
73 COMET
73 CHRYSLER air cl.
73 PARISIENNE
73 CHEVROLET S.W.
73 PONTIAC S.W.
73 DELTA Royal air. cll.
72 DEMON SPORT
72 MONTEGO MX
72 IMPALA
72 PARISIENNE
71 CHRYSLER air cl.
71 SATELLITE
71 TORONADO
71 GRAND-PRIX
70 MUSTANG
70 CHEVELLE
69 CUTLASS
69 PONTIAC
68 LINCOLN
4343 EST, STE-CATHERINE
255-2891
—815-6A

DU NOUVEAU JAMAIS VU SUR LA RIVE SUD

NOUS ECHANGEONS TON AUTO POUR UNE MOTO ET TA MOTO POUR UNE AUTO

VASTE CHOIX DE VOITURES USAGEES A-1 de 67 à 74.	FORD 1931 Pick-up modifié
JAVELIN 1970 automatique	GREMLIN X 1974 304 po. cu.
CHEVELLE 1973 Laguna	VEGA 1974 Très propre 10,000 milles
DATSUN 240 Z 1972 "Mags" et "Metal Flake"	MAVERICK 1972 Mags radial 302 p.c. auto
MUSTANG 1973	NOVA SS 1973

MOTO SPORT RIVE SUD INC.
1307, boul. STE-FOY, LONGUEUIL — 679-5150
81 ouest, boul. CURE-POIRIER — 651-3750
—815-6A

SPORTS MATIN

Bien des conducteurs se passeraient de fouet

Par André TRUDELLE

"Un coup de fouet de plus et mon cheval gagnait!"

Cette réflexion, qui pourrait être celle de n'importe quel parieur est fausse. Ce n'est pas le coup de fouet qui fait gagner un cheval!

"Vous pouvez faire le tour des conducteurs d'expérience, dit pour sa part Albert Hanna, **vous en trouverez beaucoup plus qui vous diront qu'ils ont gagné des courses en ne fouettant pas leurs chevaux qu'en les frappant".**

C'est Benoit Côté, l'un des conducteur les plus réguliers sur le circuit local qui disait récemment: **"Ce n'est pas la force du conducteur qui importe aux courses, pas plus que son coup de fouet. Ce qui compte, c'est l'expérience. La connaissance de son propre cheval et celle de ses rivaux".**

Les règlements de la Canadian Trotting Association stipulent que le fouet ne doit pas dépasser une certaine longueur et que son usage abusif est prohibé. Par ailleurs, il est fréquent qu'un juge de la CTA, de sa tribune surplombant la piste, enquête auprès d'un conducteur qui n'a pas frappé son cheval peu avant le fil d'arrivée et qui n'a pas gagné. A cause du public.

Un conducteur connaît bien son cheval et il sait s'il a besoin ou non d'être stimulé.

"Plusieurs conducteurs ne frappent pas le cheval lui-même, mais son dossard ou le montant du sulky, "dit encore Hanna.

Dans son écurie, il cite les noms de Royal Charm N., de Blaze Cashier et d'Arlington, entre autres, chevaux qui n'aiment pas le fouet.

"Si je pince Arlington d'un coup de fouet, il se baisse les oreilles et arrête, assure Hanna. J'avais un cheval du nom de Newport Indian. Il appartenait à M. Touchette. Je pouvais le bourasser tout le long du mille, des guides ou du sulky. Mais la minute où je le touchait du fouet, il baissait les oreilles et refusait tout effort".

Hanna a eu ce commentaire amusant: "Les chevaux sont comme les humains. Certains sont toujours à leur tâche. D'autres ont besoin d'être rappelés à l'ordre".

Pour Yvan Gamache, même attitude. "Tout cheval sait qu'il doit fournir un effort additionnel dans la ligne droite. S'il baisse les oreilles, il n'y a rien à faire. Son effort est donné et ce n'est pas un ou des coups de fouet qui le pousseront au-delà de ses forces".

Et, assurent plusieurs conducteurs, un cheval qui se fait battre trop sévèrement en course, prendra son pilote en aversion.

En conséquence, le fouet est peut-être inutile entre les mains des conducteurs.

Photo Montréal-Matin — UPI

Albert Hanna est l'un des conducteurs qui ne croient pas que le fouet soit indispensable en course.

LES CHOIX DU MONTREAL MATIN

18 sur 60	GAGNANTS	16 sur 60
34 sur 60	CHOIX GAGNANTS	36 sur 60

BOB CHICOINE

1—**Bobby T. Mighty** (4)... dernière bonne
Directus Irish (6)... peut tout prendre
2—**Victory Knox** (2)... interférence à sa dernière
Deo Herbert (5)... descend de classe
3—**Belvina Hanover** (6)... besoin d'une course
Ursie Benover (2)... dû pour réclamer
Mons Girl (8)... finit fort
4—**Charlie G.** (8)... avec un peu de chance
Caroldon Intrepid (1)... la position rêvée.
Princess Little (7)... pourrait surprendre
5—**Hideway Venture** (4)... devrait se retrouver
George Scott (8)... s'il ne brise pas son allure
Emmett Lobell (6)... pour un prix
6—**Norman Drummond** (1)... frappe à la porte
Valleyfield Spin (5)... viendra de l'arrière
Lila Lee (2)... dans la roulette
7—**Custys Winner** (6)... a bien qualifié
Parson Lobell (3)... bon chronométrage
Tarport Wicker (5)... a affronté meilleur
8—**Pioneer Belle** (4)... toujours proche
Izz A Champ (6)... bonne lignée
Don p'Hit (8)... mauvaise position
9—**Tape Measure** (6)... un bon poulain
O'Brien Boy (7)... principal rival
10—**Eagor Dream** (7)... descend de classe
Randy Lobell (6)... Principal rival
Demon Time N (5)... Chef de file
Le meilleur : Tape Measure (9e)

ANDRE TRUDELLE

1—**Justly Voodoo** (7)... ici ou jamais !
Pages Rebel (8)... vient de Rideau
2—**Deo Herbert** (5)... dernières très bonnes
Victory Knox (2)... baisse d'un cran
3—**Ursie Hanover** (2)... belle occasion
Dashing Widow (7)... peut faire mieux
Moms Girl (8)... finit fort
4—**Charlie G.** (8)... bons efforts
Gigi Bunter (4)... entre bonnes mains
Caroldon Intrepid (1)... paresseux
5—**Daniel Bunter** (2) baisse, baisse
Olympic Medal (1)... bien placé
Canby Win (3)... dans la roulette
6—**Lila Lee** (2)... devrait répéter
Espresso Digaren (8)... dernière bonne
Valleyfield Spin (5)... petite part
7—**Gustys Winner** (6)... peu d'expérience
Parson Lobell (3)... dernière encourageante
Tarport Wicker (5)... à considérer
8—**Don P'Hit** (8)... peut tout prendre
Pionneer Belle (3)... même commentaire
Bill Yankee (3)... vaut le risque
9—**Tape Measure** (6)... toujours là
L'Ami Tony (2)... vient de gagner
10—**Eager Dream** (7)... cheval à battre
Randy Lobell (6)... faible en fin de course
Glencoe John (2)... pas déclassé
Le meilleur : Daniel Bunter (5e)

LES INSCRITS À B.B.

PREMIERE COURSE — Amble à réclamer $4,500. Bourse $1,900

8—Pages Rebel, J.-P. Charron	1	8	4	5-2
7—Justly Voodoo, J.-G. Cloutier	2	7	3	3-1
6—Dirfectus Irish, L. Turcotte	6	4	4	4-1
4—Bobby T. Mighty, C. Bélanger	2	1	4	9-2
2—Mr. Teen Nite, A. Bédard	5	4	1	5-1
5—Fashion Duke, M. Pelletier	8	6	6	6-1
1—Some Diplomat, A. Chartier	6	3	8	8-1
3—Bandmaster, H. Côté	6	4	7	8-1

DEUXIEME COURSE — Amble à réclamer $4,500. Bourse $1,900

5—Deo Herbert, C. Côté	2	1	2	5-2
2—Victory Knox, Y. Gauthier	3	1	1	3-1
7—Ester Herbert, Y. Poirier	3	3	3	4-1
4—Justa Tom, S. Grisé	5	6	5	9-2
3—Varsity Signal (pas nommé)	2	1	6	5-1
6—Herobe Jerry, R. Filion	1	3	7	6-1
1—Mountain Banker, R. Bérard	6	6	5	8-1
8—Cleos Kid (pas nommé)	8	4	6	8-1

TROISIEME COURSE — Amble pour 2-3-4 ans. Bourse $1,900

2—Ursie Hanover, Y. Gauthier	2	9	2	2-1
8—Moms Girl, G. Lacharité	3	2	1	3-1
6—Belvina Hanover, A. Boucher	3	3	4	4-1
7—Dashing Widow, A. Hanna	8	4	2	5-1
3—Sassy Nardin, S. Grisé	7	2	4	6-1
5—Mars Active, R. Bourgeois	4	7	3	8-1
4—La Ma Adios, R. Gingras	3	7	4	10-1
1—Moncton, N. Bardier	7	5	6	15-1

QUATRIEME COURSE — Amble à réclamer $5,000. Bourse $2,000.

1—Caroldon Intrepid, Y. Gamache	5	6	5	5-2
7—Princess Little, A. Bédard	3	8	6	3-1
8—Charlie G., M. Giguère	2	4	4	4-1
6—Kesta Patch, R. Meilleur	8	8	6	9-2
4—Gigi Bunter, S. Boucher	3	1	1	5-1
5—Goldies Queen, A. Boucher	7	3	3	6-1
2—Dixies Carol, G. Guay	7	6	6	8-1
3—Good Report, G. Grandchamp	6	5	3	8-1

CINQUIEME COURSE — Amble à réclamer $5,500. Bourse $2,100

4—Hideaway Venture, M. Picard	8	6	7	5-2
2—Daniel Bunter, R. Samson	3	6	7	3-1
3—Canby Win, G. Lachance	6	7	5	4-1
1—Olympic Medal, A. Boucher	6	7	5	9-2
5—River Circle Will, R. Gingras	7	6	4	5-1
8—George Scott, G. Gendron	6	2	8	6-1
6—Emmett Lobell, Y. Gamache	4	4	3	8-1
7—The Hood (pas nommé)	6	6	3	8-1

SIXIEME COURSE — Amble à réclamer $5,500. Bourse $2,100.

5—Valleyfiedl Spin, M. Picard	7	6	3	5-2
2—Lila Lee, S. Boucher	1	2	1	3-1
3—Bonny Brook Mike (pas nommé)	2	2	2	4-1
4—Gold Power, G. Lachance	2	7	4	9-2
1—Norman Drummond, F. Lussier	2	3	3	5-1
7—My Buddy (pas nommé)	8	3	5	6-1
6—Short Time, R. Samson	4	2	1	8-1
8—Espresso Digaren, R. Meilleur	6	7	5	8-1

SEPTIEME COURSE — Amble (Conditions). Bourse $1,900.

6—Gustys Winner, C. Côté	1	8	8	8-5
3—Parson Lobell, M. Lachance	5	6	6	2-1
5—Tarport Wicker, G. Gendron	7	6	3	4-1
2—Sharp Cookie, A. Lachance	7	4	3	6-1
7—Mars Best, R. Bourgeois	3	3	2	8-1
8—Peace Rainbow, Y. Pelchat	8	4	4	10-1
1—Lady Coral, Y. Gamache	6	7	6	12-1
4—Wennie Lobell, N. Tremblay	7	6	6	15-1

HUITIEME COURSE — Amble (Conditions) Bourse $1,900.

4—Pionnier Belle, S. Grisé	2	2	2	5-2
8—Don P'Hit, A. Bédard	5	7	8	3-1
6—Izz A Champ, J. Hébert	6	7	8	4-1
5—Sikkem, G. Gendron	3	5	8	9-2
3—Bill Yankee, Y. Desjardins	2	—	—	5-1
2—Hopiswee, S. Pleau	7	4	6	6-1
1—Tie Silk Irish, L. Turcotte	7	3	2	8-1
7—Barkley, D. MacTavish	5	8	6	8-1

NEUVIEME COURSE — Amble (Conditions). Bourse $4,200.

6—Tape Measure, R. Samson	2	2	1	5-2
7—O'Brien Boy, C. Patry	1	2	6	3-1
4—Lincolns Reward, D. MacTavish	3	4	8	4-1
8—Currituck Neil, Y. Poirier	2	2	3	9-2
2—L'Amy Tony, R. Gingras	1	6	8	5-1
1—Ed L Bar, S. Grisé	2	5	1	6-1
3—Klondyke Minbar, M. Brosseau	6	1	3	8-1
5—Devoir, M. Picard	2	3	1	8-1

DIXIEME COURSE — Amble (Conditions) Bourse $2,100.

7—Eager Dream, A. Boucher	5	3	1	2-1
6—Randy Lobell, G. Gendron	2	3	4	5-2
5—Demon Time N., C. Bouvrette	7	5	7	4-1
2—Glencoe John, S. Pleau	—	6	3	5-1
4—Miracle Rich, R. Filion	5	2	5	6-1
1—Gorgeous Baroness, A. Hanna	4	5	1	8-1
3—Hippo Angus, D. MacTavsih	5	7	6	10-1
8—Bye Bye Donut, J. Hébert	7	8	5	12-1

Albert Trottier terrassé

● **Albert Trottier,** directeur de la publicité à **Blue Bonnets,** a été victime d'une **crisecardiaqué,** lundi soir. Il a été hospitalisé à **Santa Cabrini** où on a décidé de le garder **sous observation** pendant quelques jours, au repos **le plus complet.**

● **Michel Larocque,** qui a grandement aimé son expérience dans les **courses à gogo** des joueurs de la LNH, récemment, au **Parc Richelieu,** a joggé des chevaux, hier matin, à **Blue Bonnets.** Michel a commencé sa préparation à la prochaine saison de hockey. Il pèse **185 livres,** ce qui, à ses yeux, augure bien.

● **Pierre Lacharité** a été opéré au pied droit vendredi dernier. On a dû lui insérer **une vis dans l'os.** Il sera dans le plâtre pour un bon mois. Pierre se repose chez lui. Son frère **Gilbert** lui rend visite tous les jours et les deux hommes discutent sur la façon de piloter les chevaux, ce que Gilbert fait **avec honneur.**

● Selon la majorité des conducteurs, **Michel Giguère** et **Gilles Lachance** sont les deux pilotes qui utilisent **le plus durement** leur fouet pendant les courses. Quoique, dit-on, Gilles a tendance à **s'assagir**

● **Kevin Murphy** est allé **parfaire** son métier sur le circuit **Ottawa-Hull.** Mais, **aux dires** de certains observateurs, ce n'est peut-être pas **l'endroit idéal** pour apprendre !

● **Yvan Gamache** croit que **Johanne Bellehumeur,** palefrenier dans son écurie, a de **belles aptitudes** pour devenir conductrice. "Mais elle devra prendre encore plus d'expérience à l'entraînement avant de demander son permis temporaire si elle veut réussir", a-t-il dit.

● **Yvan,** incidemment, est **très heureux** des succès de son ambleur **Lord Mitch.** "Toutes les circonstances jouant en sa faveur, a-t-il dit. Je ne serais pas surpris que ce rejeton d'**Adora's Dream** franchisse le mille en **2:00 minutes,** cette année".

● **Gustave Lacombe** profitera de ses vacances pour aller à **la pêche** avec des amis.

● Grâce à sa victoire en **1:59,** lundi soir dernier, à la piste Rideau-Carleton, **Right Tie,** protégé de **Keith Waples,** sera le pré-favori de la finale de la série **Can-Am,** dimanche prochain, à BB.

● La série **Can-Am** passera par Blue Bonnets pour la **septième fois,** mais pour la deuxième finale. Le record de l'épreuve, conjointement détenu par **Rob Ron Tarios** et **Muddy George,** à 1:59.4, sera sûrement menacé.

● **Ce soir,** à 18 h. 45, **Flippant Yankee** et **Jovial GC,** de l'écurie de**Jean-Paul Charron,** de même que **Stella Lobell,** avec **Gilles Gendron,** et **Justaplain Lady,** avec **Yvan Gamache,** participeront à des courses contre la montre.

Quand Pele et Namath échangent leur ballon

HEMPSTEAD, N.Y. (PA) — Joe Namath et Pele, deux des plus grands joueurs de football au monde, se sont rencontrés, hier, pour la première fois, alors que Pele s'est rendu au camp d'entraînement des Jets de New York. La merveille du soccer était au stade pour différentes photos soulignant la signature d'un contrat avec une importante firme de cosmétiques.

Ce papier officiel vaut à Pele la jolie somme de $450,000, ce qui est suffisant pour le forcer à jouer avec un ballon de soccer en plein après-midi, sous une chaleur accablante. Pele ne manque pas d'argent. Il a signé un contrat de $4.5 millions pour porter les couleurs des Cosmos de New York, dans la ligue Nord-Américaine de soccer.

Namath n'est pas en mauvaise posture avec un contrat de cinq millions qui le lie avec cette même firme de cosmétiques. Ces deux millionnaires du sport se sont donc rencontrés et, naturellement, ils ont discuté football.

Namath: "Voici un ballon de football".

Pele: "C'est un de vos ballons. Voici un vrai ballon de football. En fait, il s'agit là de deux ballons de football".

Pele: "J'ai souvent entendu parler de vos blessures".

Namath: "J'en ai soupé des blessures".

Pele: "J'ai joué au football durant 19 saisons et je n'ai jamais rien eu de grave".

Namath: Que Dieu vous bénisse !"

Puis la conversation se poursuit sur différents points.

Pele: "A quelle distance pouvez-vous botter le ballon "

Namath: "Cela varie selon les joueurs. Je crois que le record de la ligue Nationale est de 66 verges".

En fait, le record est de 63 verges et il est l'oeuvre de Tomp Dempsey, des Saints de la Nouvelle-Orléans, en 1970, lors d'un match contre les Lions de Détroit.

Mettant fin à la discussion, Namath s'est dirigé vers ses coéquipiers et Pele a sauté dans une limousine noire. Nul doute qu'il a stoppé à sa banque !

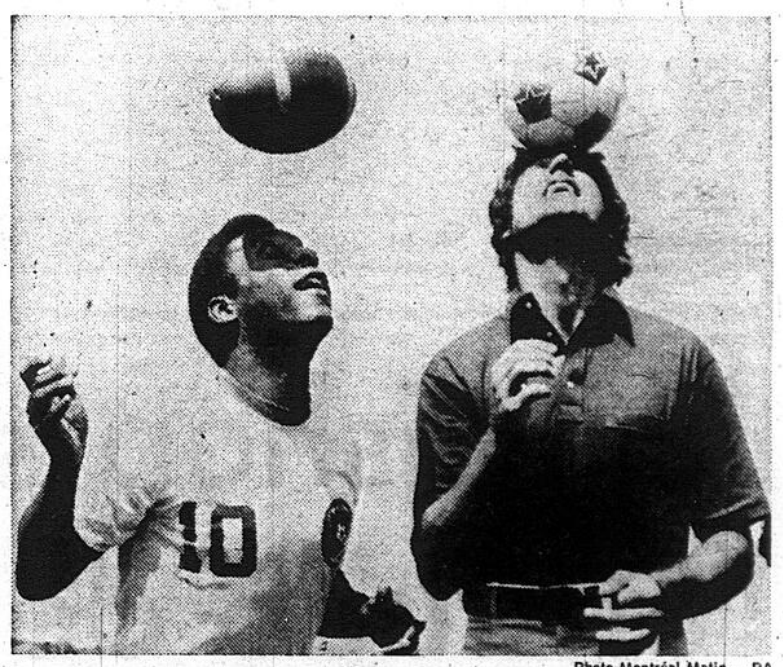

Photo Montréal-Matin — PA

Pele et Joe Namath se sont rencontrés, hier, pour la première fois. Ils en ont profité pour s'amuser avec deux ballons de football très différents.

RESULTATS SOUS HARNAIS

Québec

PREMIERE COURSE, Trot, $550
2 Earl's Counsel 5.00 3.90 3.10
8 Flaniven, G. Goily — 33.20 6.70
3 Lucky Friday, Doré — — 4.40
Temps: 2.15.1. Ont aussi couru — The Prude, Mar Con Tenor, Jigsaw.
No 5 Harry Stokes (pas terminé)
No 1 Touta Tout D. (retiré)

DEUXIEME COURSE, Amble, $550
1 Eastwood Juno, Boi. 4.60 4.40 4.10
4 C B Test, R. Dufour — 12.70 5.40
2 Pierre Rotan, Lach. — — 4.10
Temps: 2.12.2. Ont aussi couru — Isola Flo, La Bonne Femme, Micheline B, Prim Polly, King W Grattan.
Pari-double 2-1 : 14.50

TROISIEME COURSE, Amble, $800
1 Glowing Mir, Den. 8.40 3.20 2.50
6 Mar Mic Rodney — 3.20 2.60
3 Kwik Snowbird, Aubin — — 2.70
Temps: 2.09.3. Ont aussi couru — Duanes Torch, Puggy Wuggy.
No 5 Scampi O Mouette (retiré)

QUATRIEME COURSE, Amble, $700
5 Express G, Birou 11.00 5.60 3.30
3 Roan Bell, Duclos — 7.60 4.00
1 Senga Rascal, Aubin — — 3.20
Temps) 2.09 — Ont aussi couru: Brunella Lady, Prima Daryl, Sped Frise, Casa Dundee, Bev's Fella.
Quiniela 3-5 : 36.00

CINQUIEME COURSE, Amble, $800
1 Skipping Stone 4.50 3.40 2.40
3 Smokey Sue, Nadeau — 4.90 2.40
5 Reddi J Adios, Dup. — — 3.10
Temps: 2.05.2. Ont aussi couru — Irish Hanover, Locust Time, Mr Frontenac, Baron Everett.

SIXIEME COURSE, Trot, $800
4 Robins Delight 12.70 7.70 4.00
3 Al D., R. Gendron — 8.10 3.80
1 Exodus Hanover — — 2.90
Temps: 2.09.4. Ont aussi couru — Rose Garland, Speedy Ember, Eppies onor, Noble Mon, Bluejay Rodney.
Quiniela 3-4 : 32.40

SEPTIEME COURSE, Amble, $900
1 Qui Nhon 4.40 2.90 2.50
2 Time Test — 4.20 2.90
3 Keystone Georgia — — 4.30
Temps : 2:05.1 — Ont aussi couru : Drexel Flash, Marie Madeleine, Royal House, Enchanted Heels, A C's Yosemite.

HUITIEME COURSE, Amble, $600
1 P T Foster 9.80 4.40 3.80
3 Eddy Brewster — 2.90 2.30
4 Guido — — 2.70
Temps : 2:08.3 — Ont aussi couru : Kamazon Report, Ex Go Per, Lady Blackguard, Beh McKlyo, Leslies Count.
EXACTA (1-3) : $31.90

NEUVIEME COURSE, Amble, $800
6 Kenwood Coin 5.90 4.50 3.10
8 Capt Paul — 12.00 5.50
4 Dimples Almahurst — — 4.40
Temps : 2:09.3 — Ont aussi couru : Classy Baron, Great Escape, Brad Drummond, J D Conney.
Mr Houlton a été retiré
QUINIELA (6-8) : $46.90

DIXIEME COURSE, Amble, $700
3 Midnight Rainbow 4.70 2.80 3.00
1 Mannart Byrd — 4.20 3.80
4 Athenia Blue Chip — — 3.80
Temps : 2:07.4 — Ont aussi couru : Paysan Fleurie, Justice Minbar, Rubes Colt, C A Dundee, Pamela Test.
EXACTA (3-1) : $14.40

Sherbrooke

PREMIERE COURSE, Trot, $475
6 Ticoune L., Lepage 5.20 3.90 3.60
7 Terry Star, G Jutras — 7.30 3.50
4 Royal Dugan, Desl. — — 2.90
Temps: 2:12 — Ont aussi couru: Her Dream, Happy Bobby, Scotts Dawn, Andy Reed, Grard Mir.

DEUXIEME COURSE, Amble, $275
1 L'Ami Eagle, Gend. 5.80 3.50 3.40
3 Samantha C., Hauv. — 3.30 2.70
8 Becancour, Guimond — — 5.90
Temps: 2:12.02 — Ont aussi couru: Isola Jean, Sonya Ibaf, Constant Yankee, Highleys Special, Grimard.
DOUBLE (6-1): $25.50

TROISIEME COURSE, Amble, $450
2 Alazara, Hébert 5.50 2.30 2.10
1 Abe Jet, Dupont — 2.30 2.10
6 Bonnie Adio, G Jut. — — 2.10
Temps: 2:09.02 — Ont aussi couru: Radieux, Scotty Allen.

QUATRIEME COURSE, Amble, $250
1 Denis Pero, Denis 10.80 4.80 2.70
1 Amy Bar, Christen — 3.50 2.40
7 Velvet Boots, Chag. — — 4.30
Temps: 2:11.03 — Ont aussi couru: Petre Riuth, Dustys Frano, Irv's Time, Scotty Rambo, Mountain Empire.
QUINIELA (1-3): $15.40

CINQUIEME COURSE, Trot, $350
4 Great Success, Hau. 5.70 4.10 3.30
6 Duke Force, G Jut — 13.50 6.70
5 Skipper A S, Babbin — — 3.10
Temps: 2:15.03 — Ont aussi couru: Wowser, Barlin Amars, Stella Pam, Demon Finale, Francy Demon.
QUINIELA (4-6): $40.30

SIXIEME COURSE, Amble, $250
1 Helen Book, Clér. 8.10 3.40 3.20
3 Mar Con F., G Jut — 3.30 3.30
6 Rollon J D, Chag. — — 4.10
Temps: 2:13 — Ont aussi couru: Sneaky Tag, Noble Doug, Maurics Beans, Docs Hope, Tom Angus.
QUINIELA (1-3): $6.30

SEPTIEME COURSE, Amble, 7,650
2 Bec d'Or, Chartier 2.60 2.50 2.10
4 Gigolo Angus, Gend. — 2.60 2.10
1 L'Ami Gass, Lachance — — 2.10
Temps: 2:08.01 — Ont aussi couru: Mon Pot, Royal Pacer.

HUITIEME COURSE, Amble, $325
3 Darn Right, Leblanc 6.20 2.70 3.80
5 Luckey Q D, Lach. — 7.00 3.60
1 Tommy Pride, Bab. — — 3.20
Temps: 2:09.02 — Ont aussi couru: Duc El Paso, L L Dee, Keystone Worthy, Conestoga Mary, Annie Dean.
QUINIELA (3-5): $19.20

NEUVIEME COURSE, Amble, $7,650
6 Patof, Gendron 2.60 2.40 4.10
4 J C Bunter, Bouc. — 3.00 3.90
3 Buxton Mir, Corbin. — — 5.50
Temps: 2:04.02 — Ont aussi couru: L'Ami Bamby, Garcon Angus, Rio Frise, Mars Tom.
EXACTA (6-4): $7.10

DIXIEME COURSE, Amble, $400
1 Sherry Force, Mar. 6.30 3.20 2.30
5 Dudleys Héro, Hau. — 5.90 3.08
5 Daddys Filly, Mosher — — 3.70
Temps: 2:10.04 — Ont aussi couru: Cracker Barrell, Aquarius Mir, L'Ami Ral, Marvel Tape, Heel Fast.
EXACTA (1-5): $24.30

INSCRITS SOUS HARNAIS

Rideau Carleton

PREMIERE COURSE, Amble, 1 mille, $700.
1 Bartholemew, S'don 3-1
4 Leisure Market, C'll 5-1
6 Allard Dill, L'er 6-1
2 Chenile A., Kingston 8-1
3 Foxy Senator, P'fe 5-1
5 Lover Mir, Bra'u 6-1
7 Ken Dee Jay, L'e 5-1

DEUXIEME COURSE, Trot, 1 mille, $700.
4 Lee Rod, Z'on 5-2
5 Don K C Blais 8-1
2 David's Attorney, N's 5-1
1 Alex Demon, D'te 6-1
3 Joltin Judy, P'rd 6-1
6 Lindy Lobell, D'ns 9-2
7 L S Gentry, Bl's 7-2

TROISIEME COURSE, Trot, $700.
1 Justly Cinder, N's 5-1
2 Dutch Tina, K'on 5-2
5 Dartmouth Can, G'x 6-1
3 Speedy B Fast, P'd 5-1
4 Lelands Pride, May 5-1
6 Train Bright, O'et 6-1
7 Staten Island, M'y 7-2
8 Willoway Kate, D'y 10-1
Aussi éligible:
Adios Tim, G. Diotte

QUATRIEME COURSE, Amble, 1 mille, $800.
2 Corporal Kiz, D'ers 9-2
6 Like A Walk, L'sh 6-1
5 Lady Chief, M'y 5-2
1 Shadydalt Rica, L'se 5-1
3 Bash Bish Boy, B'u 10-1
4 Virginia Times, B'is 8-1
7 Combat Lands, W's 6-1
8 Ritas Rip C'nd 7-2
Aussi éligible:
Claybrook Amber, J. Joanisse

CINQUIEME COURSE, Amble 1 mille, $650.
8 Dere Win, L'sh 5-2
6 Bay State Marty, M'y 6-1
5 Grand Aimee, D'ns 5-1
1 Kays Caddy, TBA 5-1
2 Northwood Jolly, S'p 6-1
3 Truebyrd, R'ud 8-1
4 Klipper Anderson, C'se 10-1
7 Little Manuch, C'nd 7-2
Aussi éligibles:
Bel Amour, Gauthier
Mac's Lobel, St-Amour

SIXIEME COURSE, Trot, 1 mille, $850.
3 Nita Cash, Pregent 6-1
8 Little Justle, C'nd 5-2
7 Brandy Dee, R'lds 5-1
1 Riverdale Champ, O'D'r 5-1
2 Fab Hanover K't 8-1
4 Louise Coin, G'x 9-2
5 Smart Son, V'e 7-2
6 Victory Bell, O't 10-1
Aussi éligibles:
Waycharm Judy, Boyrassa
Baby Drummond, A, Beaudoin

SEPTIEME COURSE, Amble, 1 mille, $700.
4 Kyat Dan, May 6-1
7 Top Deck, Lobell, M'y 7-2
1 Swift Love, G'x 5-2
2 Willor Battles, TBA 5-1
3 Traveler Hanover, C'se 5-1
5 Golden Luck, A're 10-1
6 Grand Duke, L'te 8-1
8 Brenton Brook, M'y 9-2
Aussi éligibles:
Romeo Abbe, Kennedy
J. Pride, Kehoe

HUITIEME COURSE, Amble, 1 mille, $850.
4 Royal Hutch, St-A 7-2
3 Ben Gables, B's 9-2
6 The Flyer, A. J'se 5-1
1 Shafter May, L'e 10-1
2 Cheval Chanceux, V'u 8-1
5 Don Doc, P'fe 6-1
7 Rob M. Zeron 5-2
8 Ace Boon, L'er 6-1
Aussi éligible:
Monty Dale, Leblanc

NEUVIEME COURSE, Amble, 1 mille, $1,000.
1 Will B. Good, C'ell 5-2
4 Check Mark, G'on 7-2
6 Cita K Darnley, St-A 5-1
2 Randy Bee Adios, G't 6-1
3 Tight Wad, M'y 6-1
5 Confront, Blais 9-2

DIXIEME COURSE, Amble, 1 mille, $900.
7 Jerry M. Butler, B'a 5-2
4 Sweetums, C'll 5-1
2 Hippo Beco, O'te 9-2
1 H. T. Eden, L'se 6-1
3 A St-A, St-A 7-2
5 Dyna Hill, Plante 6-1
6 Lang Flite, D'ns 10-1
8 Top Tar, TBA 8-1

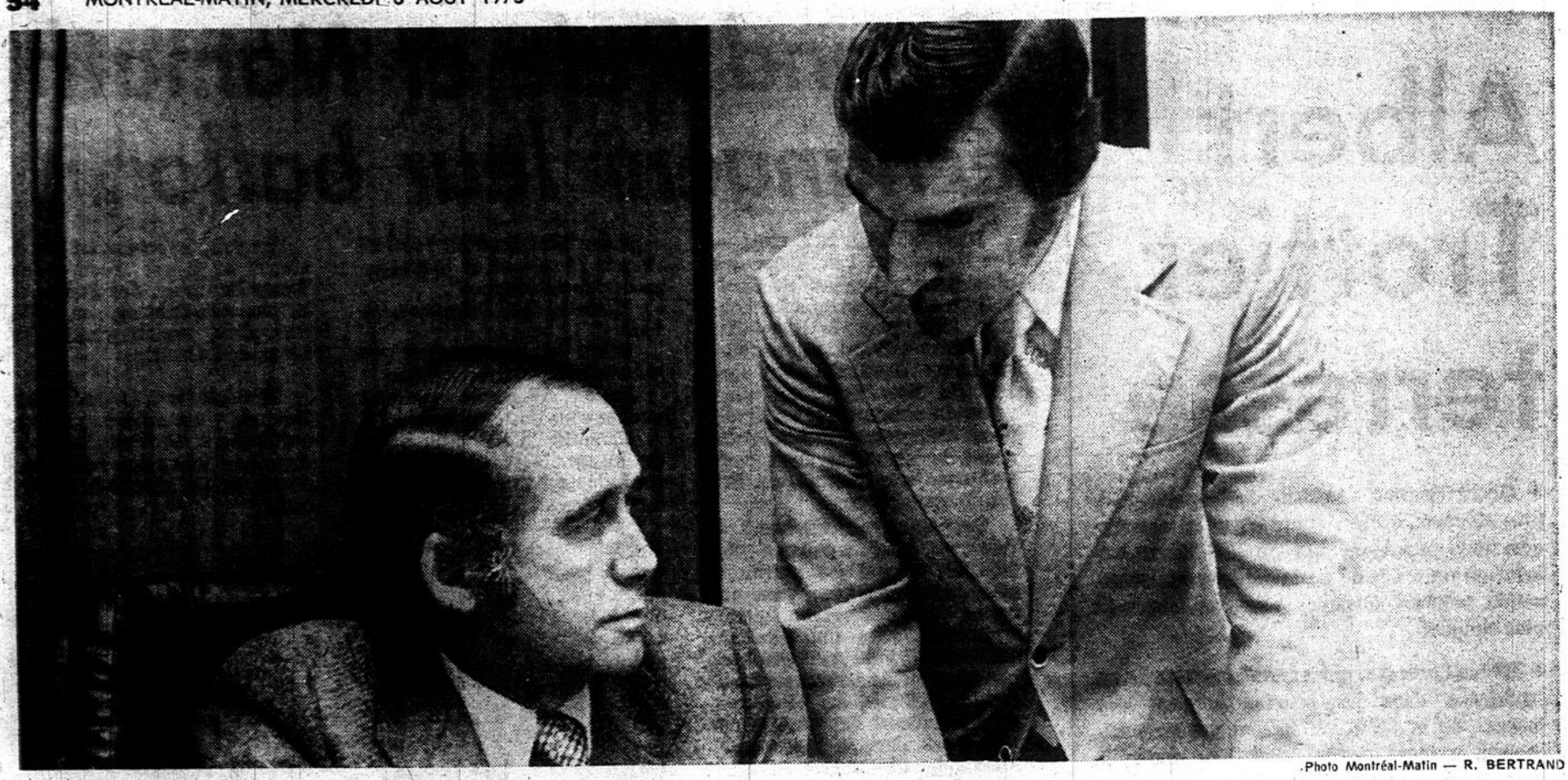

Photo Montréal-Matin — R. BERTRAND

John Ferguson et Jim Bishop s'adressent la parole très rarement! Le président (à droite) ne prise guère l'attitude et la façon de diriger une équipe de son instructeur.

Jim Bishop s'explique mal l'attitude de John Ferguson

Ancien journaliste, directeur général et instructeur des Québécois de la ligue Nationale de crosse, Jim Bishop ne comprend pas la position du président John Ferguson qui, hier encore, déblatérait sur le sort de la formation métropolitaine.

"C'est la première fois en 25 ans (à titre de journaliste ou de membre d'une organisation sportive professionnelle) **que je vois un prési-**

LES QUEBECOIS
PIERRE-OLIVIER HOUDE

dent déblatérer sur le sort de sa propre équipe ouvertement," expliquait, très calmement, Bishop.

John Ferguson, président de l'équipe, a lavé son linge sale dans un journal anglophone, hier, et, une fois de plus, a bavé sur la formation qu'il préside.

"Je ne comprends vraiment pas quelqu'un qui "descend" sa propre équipe par le biais des journaux. Ferguson affirme qu'il ne veut pas nuire à l'équipe d'une part, mais le fait tout de même."

● L'origine du conflit

Dès la deuxième semaine du camp d'entraînement, à Baie-Comeau, Jim Bishop sentait que l'épée de Damoclès était déjà suspendue. Bien qu'engagé par les Québécois, John Ferguson n'a jamais prisé que Bishop dirige la formation métropolitaine. Fergie, alors qu'il était à la barre de l'équipe en '74, avait d'ailleurs qualifié Bishop de "fou" alors qu'il était l'instructeur à Toronto!

Il s'agit d'un conflit de personnalité, conflit qui s'est envenimé lors de l'échange Jim Lynch-Ross Jones.

"S'il ne voulait pas m'embaucher, il n'avait qu'à ne pas le faire. C'est lui le président après tout! Mais, il n'a jamais dit à Stoll qu'il ne voulait pas que je prenne le poste." Nelson Stoll, toutefois, savait fort bien que Ferguson et Bishop ne feraient jamais longue route ensemble.

"Je n'ai jamais dit que j'étais le Bon Dieu. J'ai fait les transactions selon les besoins de l'équipe. Tant et aussi longtemps que je dirigerai l'équipe, tant et aussi longtemps que je ne serai pas congédié: je conduirai l'équipe comme je l'entends.

"C'est tout simplement étrange qu'un président t'engage et qu'il soit le premier à te critiquer publiquement sans t'en parler."

Et, la seule fois que Ferguson a critiqué Bishop, d'homme à homme, remonte à l'échange Lynch-Jones. Pour le reste, Bishop en a entendu parler par personne interposée. "Fergie m'a dit que Lynch était de beaucoup supérieur à Jones: ce qui est injuste pour ce dernier qui abat un bon boulot même s'il a été handicapé par les blessures."

● Une période difficile

"Malheureuse, quand une formation perd, c'est normal que de telles choses arrivent. Si nous n'avions pas essuyé une série de revers, cela ne se serait jamais produit.

"Par le passé, j'ai toujours été très loyal envers mes employeurs, et je ne changerai pas d'optique. Fergie est salarié (et oui, le président, bien qu'actionnaire, reçoit son chèque de paye hebdomadairement) **au même titre que je le suis: nous sommes tous deux employés par les Québécois."**

"De toute façon, je ne veux pas de controverse à ce sujet", de terminer Bishop.

Pour les Québécois

Le Colisée: une maison hantée

Les Québécois, battus sept fois à leurs neuf dernières rencontres, tenteront, ce soir, de mettre fin à cette période noire et d'enregistrer un premier triomphe sur les Caribous au Colisée de la Vieille capitale. Les Montréalais, vainqueurs quatre fois au Forum, ont encaissé autant de revers au Colisée.

"Nous avons connu de bons matches partout ailleurs mais, jamais, nous n'avons affiché une tenue digne de ce nom sur le plancher du Colisée, explique Bishop. **Nous avons perdu deux matches par la marge d'un seul point, mais si nous avions vraiment joué à la crosse, nous aurions triomphé".**

Et, après huit confrontations, une marge de quatre points seulement, au chapitre des buts comptés, les sépare. Les Québécois ont marqué 107 buts comparativement à 103 pour les Caribous.

● Des Caribous revigorés

Les représentants de la Vieille capitale ont le vent dans les voiles. 11 victoires à leurs 16 derniers matches, un triomphe sur les Bolts de Boston en début de semaine, Martinello jubile et une atmosphère de séries éliminatoires envahit le vestiaire des Caribous.

Quelles sont les raisons de cette recrudescence ?

"Nos transactions se sont avérées très profitables. De plus, les blessés sont pratiquement inexistants. Les Differ, Ciocci, Cook, Alexander... presque tous ont été blessés mais, c'est maintenant de l'histoire ancienne".

Et, Martinello n'a pas augmenté le rythme des sessions d'entraînement, contrairement à ce que plusieurs pourraient croire. **"Nous nous entraînons comme avant, sauf que je possède un personnel quasi complet, et je lui donne quelques journées de congé profitables à la suite d'un voyage, d'un match difficile...**

● La surprise Gow

"Je suis surpris de Jim Gow. Je savais qu'il pouvait bien paraître mais je suis enchanté de sa tenue. Il s'est d'ailleurs taillé un poste régulier au sein de l'équipe, tout comme Osinchuk qui s'avère une véritable inspiration. Il a été expulsé du match, contre les Bolts, à titre de troisième homme dans une bagarre et c'est, en partie, ce qui nous a remis sur le sentier de la victoire".

Les Québécois devraient leur donner, en principe, une vive opposition. **"Les Montréalais traversent une mauvaise passe. Ils voudront à tout prix gagner mais, chaque match est d'une importance capitale pour nous. Si nous laissons quelques pouces de terrain, nous serons foutus et je désire participer aux séries éliminatoires".**

Water-polo

Tonnes de glace dans la piscine

La chaleur vous dérange. Vous cherchez un peu de fraîcheur ?

Eh bien ! Rendez-vous à la piscine de Pointe-Claire où prend fin ce soir la deuxième tranche de la compétition internationale de water-polo. Après les deux parties au programme, saucez-vous . . .

Hier, pas moins de six tonnes de glace ont été achetées pour refroidir une eau de 88 degrés Farenheit. Les joueurs s'étaient plaints lundi de la chaleur excessive de l'eau contenue dans cette piscine de l'ouest de l'île de Montréal. Le COJO a donc fait le nécessaire pour pallier à la situation torride.

Dans cette eau refroidie, Gerardo Rodriguez a compté des buts dans chacune des trois premières périodes et il a ainsi mené l'équipe de Cuba à une victoire de 9-4 sur la formation mexicaine, qui a maintenant une fiche de 0-6 aux Jeux pré-olympiques de Montréal. Ce gain permet aux Cubains de consolider leur emprise au second échelon, derrière l'Union soviétique. Le Mexique est en dernière place derrière le Canada.

D'autre part l'URSS a déclassé le Canada 10-5 hier soir dans un tournoi à la ronde de dix-huit matches impliquant quatre pays. Jim Ducharme, avec deux buts, Steve Hart, David Hart et Rick Pugliese ont marqué les buts des Canadiens.

Billy Two Rivers héros d'un gain

Les lutteurs du Grand Circuit se produisaient, hier, à l'Auditorium de Verdun. Dans la grande finale, Edouard Ethifier et U.F.O. se sont partagés les deux premières chutes. La troisième chute, gagnée par Billy Two Rivers à 6:38 minutes sur Le Destroyer, a donné la victoire à l'équipe des frères Edouard et Gerry Ethifier et de Billy Two Rivers.

Dans le combat pour l'obtention du trophée des Frères Di Lallo, la première chute, après 11:59 minutes, est allée à Tony Ross sur Les Vilanos no 2. La deuxième chute, après 4:08 minutes, est allée à Les Vilanos no 1 sur Tony Ross. La dernière chute, après 7:15 minutes, a été remportée par Lionel Robert sur Les Vilanos no 1. Le trophée a été remis à l'équipe de Tony Ross et Lionel Robert.

Dans l'attraction spéciale, Sailer White et Pretty Boy Anthony ont remporté le combat après 18:31 minutes. Enfin, dans le combat spécial. Len Shelly a réussi la chute sur Jim Kelly après 15 minutes exactement.

Le Grand Circuit aura comme attraction, à son prochain programme, le grand Lou Thez.

Sept matches en septembre pour les Remparts

Ron Racette, le nouveau gérant et instructeur des Remparts de Québec, a préparé un calendrier de sept joutes présaison avec des équipes de la Ligue de hockey Junior Majeure du Québec. Tous ces matches seront disputés à l'étranger au cours du mois de septembre. Ils permettront à Racette de sélectionner sa formation selon le comportement des recrues au camp d'entraînement.

Le premier voyage des Remparts aura lieu dès le 5 septembre alors qu'ils se rendront au Palais des Sports de Sherbrooke pour faire face aux Castors, champions de la Ligue de hockey Junior Majeure du Québec. Ils visiteront ensuite les formations de Trois-Rivières, Sorel, Shawinigan, Laval et Cornwall. Le 20 septembre, ils feront face aux Saguenéens de Chicoutimi. Les Remparts devraient donc présenter une formation qui plaira aux Québécois cette saison.

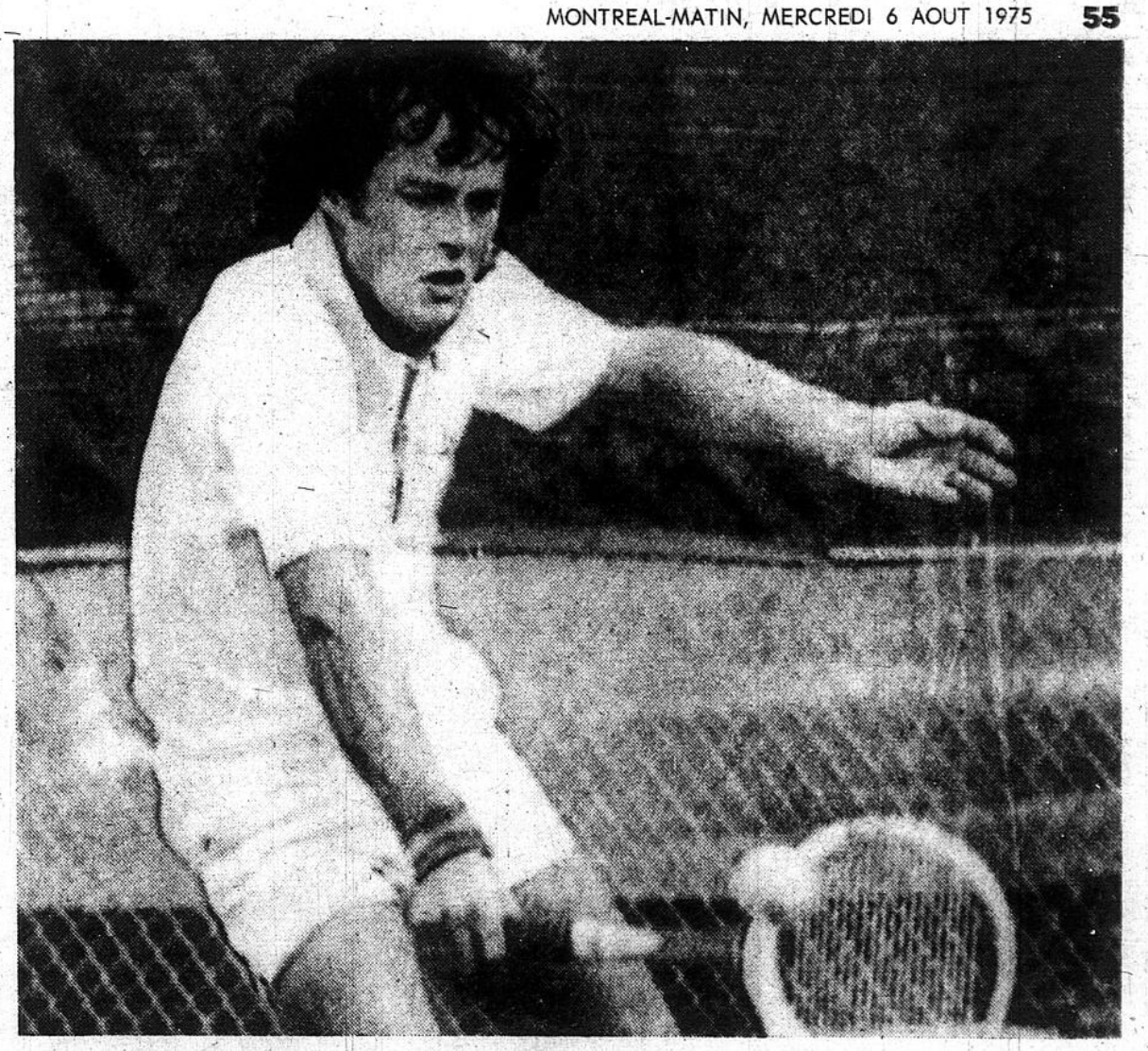

Réjean Genois n'a mis que deux sets à se défaire de Bill Rennie dont il a vanté les talents.

Genois gagne et vante son adversaire Rennie

WINNIPEG (PC) — Réjean Genois de Lorretteville a franchi la deuxième ronde des championnats canadiens de tennis en défaisant hier Bill Rennie de Cambridge, Ont., par des comptes de 6-3 et 6-4. L'Ontarien a offert une forte opposition à Genois, opposition quelque peu surprenante bien que Genois le considère comme "un bon petit joueur".

Genois, première tête de série dans ce tournoi, s'est dit satisfait de son rendement dans cette partie, exception faite de son service, même s'il lui est difficile de se préparer mentalement avant chaque tournoi.

Genois a déclaré après son match: "J'ai joué beaucoup ces derniers temps et c'est difficile de gagner dès la première ronde. D'un autre côté, vous êtes moins nerveux après avoir participé à autant de tournois et vous êtes mieux préparé pour jouer dans un match serré".

Dans la troisième ronde, Genois rencontrera Bettauer de Vancouver.

● Lamarche écrase Tanner

Pierre Lamarche de Montréal, le tenant du titre, a par ailleurs, écrasé Jim Tanner d'Edmonton par 6-2 et 6-1. Dans un autre match, Tony Bardsley de Vancouver a eu raison de Bob Puddicombe 7-6, 7-5. Richard Legendre, de Québec, a lui aussi mérité la victoire, éliminant Ian Paton 6-2, 6-4.

● Andrée Martin défait Lise Senn

Enfin, la Québécoise Andrée Martin a défait Lise Senn de Toronto en deux sets 6-1, 6-1. Jane O'Hara de Toronto, favorite chez les femmes, n'a pas eu beaucoup de difficultés à l'emporter devant Anke Magnus par 6-0, 6-1. Susan Stone de Vancouver a dû déployer plus d'efforts pour vaincre Taffy Savard 6-4, 6-2.

La participation de Athans compromise

MONTREAL — Le champion du monde de ski nautique, le Montréalais George Athans, devra subir de nouveaux examens médicaux au genou avant de dire s'il sera capable de défendre son titre en Angleterre, le mois prochain.

Le président de l'équipe nationale de ski nautique, Clint Ward, a indiqué que Athans s'était blessé au genou droit lors du concours de sauts de la rencontre Ontario-Québec, dimanche dernier au lac Lemay à Hull.

Il a ajouté que le docteur Ted Percy avait assuré que cette blessure n'était pas une aggravation de celle qu'il avait subie en juin dernier mais avait ajouté qu'il ne serait pas possible que Athans puisse participer à des épreuves de sauts cette année.

Si la blessure n'est pas en voie de guérison la semaine prochaine, Athans devra se rendre à New York pour se procurer un protecteur spécial qui lui permettra de participer aux épreuves de slaloms et de figures des championnats du monde.

● Québécois en Bulgarie

Deux jeunes lutteurs du Québec, Howard Stupp et Phil Knox, respectivement en style libre et gréco-romain, ont été retenus dans l'équipe canadienne qui prendra part du 12 au 18 août au championnat mondial junior de lutte olympiqu à Thaskova, en Bulgarie. D'autre part, il est à remarquer que deux autres Québécois, en l'occurence Gordon Bertie et Bill Dowbiggin, ont également été choisis dans l'équipe canadienne senior. Ce, à la suite d'un camp d'entraînement tenu à Thunder Bay.

● En troisième place

Les championnats canadiens de hockey sur gazon féminin junior se sont terminés, avant-hier, par une seconde victoire consécutive de l'équipe de la Colombie-Britannique. Elle a terminé avec 12 points contre neuf pour l'Ontario et sept pour le Québec.

Boxe à la Place des Nations

La Place des Nations est habituellement la scène de grands spectacles. Au cours des prochaines journées, elle sera le théâtre d'une compétition de boxe amateur. Une équipe pugiliste de la Pologne viendra, en effet, se produire contre les meilleurs éléments du Québec. C'est-à-dire les Brière, Huard, Fortin, Morais, Clyde. Cette réunion du noble art est rendue possible grâce à une subvention de Mission Québec '76.

● Les sports d'hiver

La Société des Jeux du Québec vient de faire connaître la liste des 16 sports qui composeront la programmation des prochains Jeux d'hiver qui se dérouleront à Jonquière. Ce sont le badminton, le ballon sur glace le basketball, le curling, l'escrime, l'haltérophilie, le judo, le karaté, le patinage artistique, le patinage de vitesse, la raquette, le ski alpin, le ski de fond, le tennis de table et le volleyball. On remarque le retour du basketball, exclus des derniers Jeux du Québec à Rimouski.

● Essais Pan-Am

Une délégation de quelque 80 nageurs québécois prendra part aux essais canadiens en vue de choisir les membres de l'équipe nationale qui sera inscrite aux Jeux Pan-Américains à Mexico, au mois d'octobre prochain. Cette compétition aura lieu en fin de semaine à Calgary. Wendy Quirk, Marian Stuart, Anne Jardin, Bob Kasting, notamment, ont de bonnes chances de retenir l'attention des sélectionneurs.

● Dossier Samson

La relance de la Confédération des Sports du Québec fait le sujet d'une étude de la part d'une équipe de spécialistes dirigés par Jacques Samson, de Québec. Mais depuis plus de trois semaines, cette étude est arrêtée et elle ne recommencera qu'au mois de septembre prochain. De moins en moins, on semble accorder d'importance à ce travail .... pourtant vital pour la survie de cet organisme.

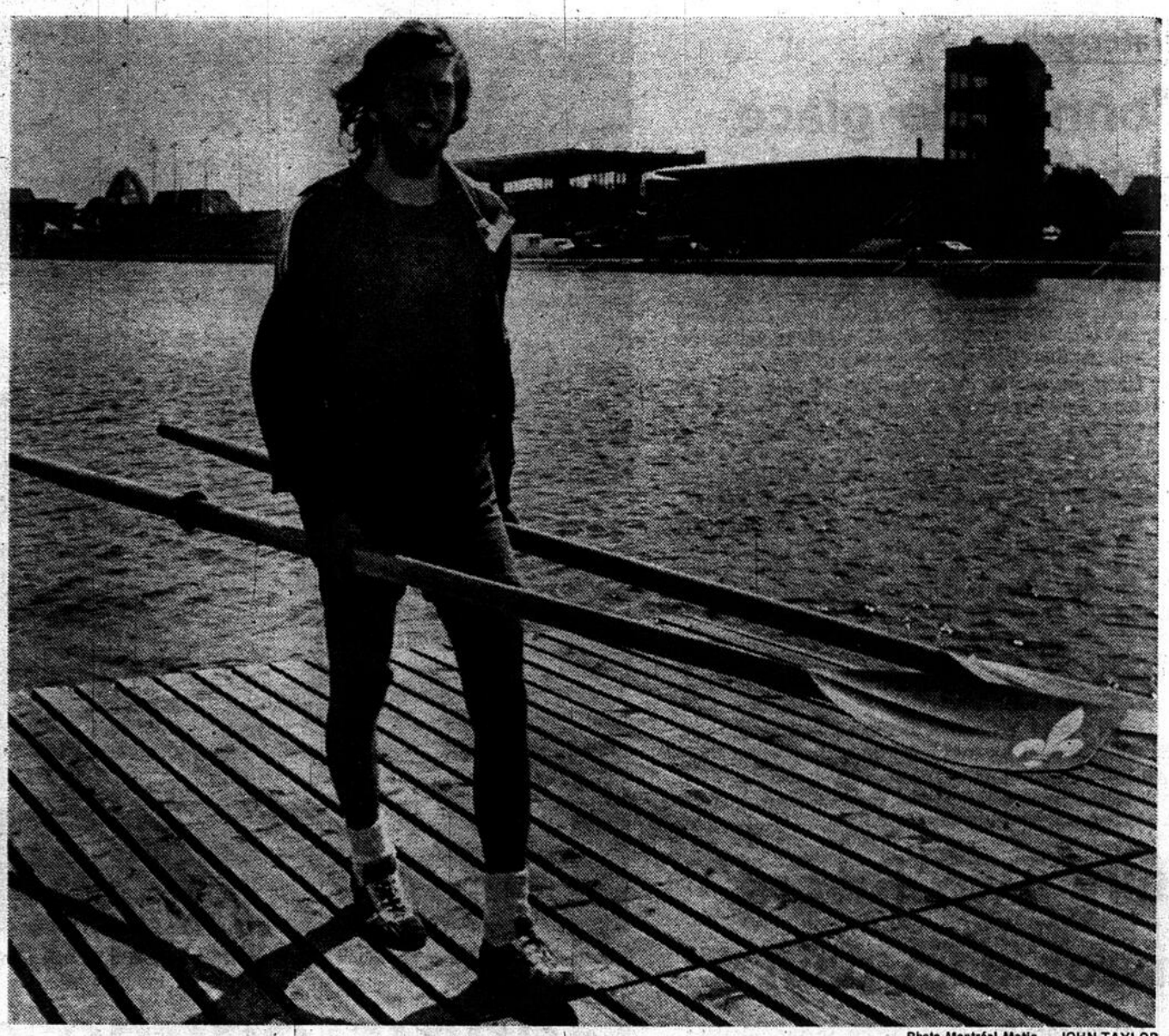

Photo Montréal-Matin — JOHN TAYLOR

Charles Leduc sera le seul représentant québécois lors des championnats du monde à l'aviron pour juniors qui débutent cet après-midi au bassin olympique tout neuf de l'Ile Notre-Dame.

Grâce au bassin olympique

L'aviron va progresser après les Jeux de 76

"L'aviron n'a jamais vraiment connu de succès au Québec. Mais là, ça va changer".

Les yeux pointés vers le bassin olympique, Charles Leduc scrutait l'avenir de l'aviron québécois avec optimisme.

C'était hier midi au bassin de l'Ile Notre-Dame. Leduc, un athlète de 17 ans, avait préféré poursuivre son entraînement pendant qu'à la Place Ville-Marie, quelques dignitaires du gouvernement québécois et du COJO, rassemblés devant des centaines de curieux, ouvraient officiellement les championnats du monde à l'aviron pour juniors (18 ans et moins) qui débutent cet après-midi.

Leduc n'a pas voulu participer au défilé des athlètes des 25 pays inscrits dans le centre-ville. Un défilé que certains ont qualifié de "premier défilé d'un sport amateur au Québec". Seul représentant du Québec à ces championnats, Leduc voulait parfaire son entraînement avant les éliminatoires d'aujourd'hui.

SPORT AMATEUR
ANDRE BOUTHILLIER

"Je suis le seul du Québec mais avec ce bassin olympique, l'aviron va progresser rapidement. Après les Jeux, la Ville de Montréal va former un club et les adeptes ne manqueront pas", de dire l'unique participant québécois, natif de Rouyn-Noranda.

● Inscription tardive

Ces championnats pour juniors revêtent beaucoup d'importance pour les responsables du COJO. Il s'agit en effet de la première compétition internationale à se tenir dans un site olympique montréalais. Construit au coût de $25 millions, le bassin olympique est une vraie merveille. Mais plusieurs se plaignent du fait que l'aviron québécois chez les juniors n'est pas florissant.

Charles Leduc participera à l'épreuve quatre de couple sans barreur. Il formera équipe avec Xavier Madia, de Toronto, Greg Murphy de St. Catharines et Mike Crustloo de Hamilton. Cette formation n'a que deux jours d'entraînement mais Leduc affirme que l'acclimation s'est effectuée sans problème.

"Je ne connaissais pas ces gars-là avant lundi. D'habitude, je m'entraîne pour l'épreuve de skiff (un rameur avec deux avirons). Mais lors des derniers championnats canadiens tenus à St. Catharines, je n'ai pu être sélectionné. Quelques jours avant ces championnats, j'ai tombé malade et je n'ai pu m'entraîner convenablement. Après la sélection, ils ont pensé former une équipe de quatre en couple avec des gars de différentes provinces", d'expliquer Leduc.

Le représentant québécois ne pense pas atteindre la finale qui aura lieu en fin de semaine mais il se dit malgré tout confiant d'offrir une belle performance.

Les éliminatoires se tiennent aujourd'hui. Les repêchages demain. Le premier des éliminatoires se rend directement en finale avec les deux premiers de chacun des repêchages. Les troisièmes ont droit à la petite finale prévue pour samedi.

A Oxford

Lucille deuxième

OXFORD, Ohio (PA) — La Québécoise Lucille Lessard a prouvé qu'elle avait encore des flèches à son arc en terminant deuxième lors du 9e tournoi annuel de l'Association nationale d'archers des Etats-Unis tenu hier à Oxford.

Reposée depuis la récente compétition internationale de Joliette, la championne canadienne récolta 598 points, six de moins que l'Américaine Irene Lorenson, de Phoenix.

La championne défendante, Doreen Wilber, de Jefferson, Iowa, a été reléguée au troisième rang avec un pointage cumulatif de 588.

Les Aigles plus opportunistes

Les Aigles de Laval ont profité d'une erreur du voltigeur de gauche Denis Lanthier pour marquer deux points à la septième manche et s'assurer une victoire de 7-5, hier soir, face aux Mets de Ville Mont-Royal dans un match, disputé sur le terrain neutre du parc Gadbois, qui servait à désigner le détenteur du troisième rang dans la section Nord, de la ligue Montréal Junior.

Les Aigles et les Mets avaient terminé la saison régulière avec une fiche identique de 25 vic-

BASEBALL JUNIOR
PIERRE LACHANCE

toires en 42 matches. Pour le départager, on a choisi de prendre le vainqueur d'un match supplémentaire entre les deux comme détenteur du troisième rang.

"C'est ridicule, a dit le gérant des Aigles, Paul Charrette. **On aurait dû prendre plutôt le gagnant de la série entre les deux équipes durant la saison. Il était très difficile de motiver nos joueurs pour cette partie supplémentaire".**

Le match a été disputé sur un terrain neutre, le parc Gadbois, comme le voulait le règlement de la ligue. **"Nous avons choisi Gadbois,** a dit le président Jean-Guy Racine, **parce que c'est un terrain d'équipe de la section Sud et qu'il était disponible."**

● Erreur coûteuse

Pour en revenir au match, les deux équipes ont fait résonner leur bâton mais les Aigles se sont avérés plus opportunistes.

A la septième manche, Raymond Racine a amorcé la poussée victorieuse avec un simple. Les deux frappeurs suivants, Sylvain Bélisle et Pierre Dépatie, ont été retirés au bâton par Claude Simard mais Gordie Pawchuk a été sauf au premier sur une erreur de Hitch Shaffer, le joueur de troisième but. Puis, Steve Lipkus a frappé un long ballon dans la gauche que le voltigeur Denis Lanthier a mal jugé et les deux coureurs ont compté pour briser l'égalité de 5-5.

Bernard Creamer a été le meilleur joueur des Aigles à l'offensive. Il a obtenu cinq simples en cinq présences et a fait produire un point. Sylvain Fleury, des Mets, n'a pas mal fait lui non plus avec deux triples et trois points produits.

Les jeux sont maintenant faits et les Mets affronteront les détenteurs du premier rang de la section Nord, les 300 de Repentigny, en quart-de-finale tandis que les Aigles seront opposés au Royal d'Anjou.

"Cela ne fait pas de différence, a affirmé Shag O'Shaugnessy, qui remplaçait Bernard Rénault, suspendu, à la barre des Mets. **Si on veut se rendre en finale, il va falloir que nous triomphions du Repentigny et du Anjou ou des Aigles".**

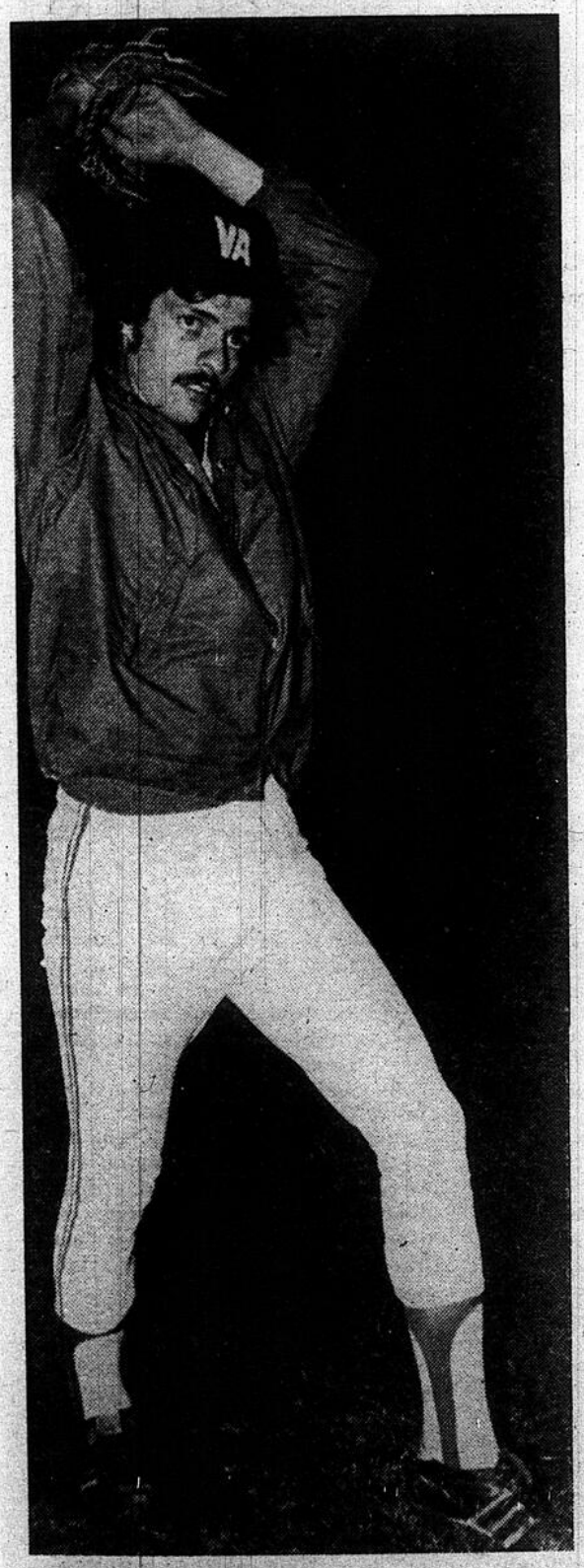

Le lanceur Jacques Racicot, joueur du mois chez le Royal de Ville d'Anjou.

Baseball junior

Les joueurs du mois: toujours des lanceurs

Comme c'est l'habitude dans ce genre de concours, les lanceurs ont dominé parmi les joueurs qui ont été choisis joueur du mois de juillet chez les différentes équipes de la ligue Montréal Junior.

Cinq des 14 joueurs choisis (à noter que les Expos de Ville-Marie ne participent pas à ce concours) évoluent au monticule. Richard Gariépy, chez les 300 de Repentigny; Jacques Racicot, chez le Royal d'Anjou; Marc Gélinas, chez les Aigles de Laval; Raymond Richer, chez le Concorde, et Michel Capiello, des Castors de Verdun, sont tous lanceurs. Il faut ajouter cependant que Gariépy et Capiello évoluent également à d'autres positions.

Quatre voltigeurs ont également été élus: Michel Bouthillier, des A's de Lachine; Rodolphe Lalumière, des Alouettes d'Immaculée-Conception; Sam Gaskin, des Royaux du Sud-Ouest, et Denis Miron, des Castors de Beauharnois.

Les autres furent les arrêt-courts Daniel Ruest, des Cardinaux de St-Jérôme et Marc Hinton, des Orioles de Rosemont; les deuxième-buts Mitch Shaffer, des Mets de Ville Mont-Royal, et Chuck Maguire, des Ducs de Longueuil, et le receveur Lucien Deblois, des Mousses de Joliette.

Ces joueurs seront honorés à l'occasion du banquet de fin de saison de la ligue, le 22 septembre, au Vieux Munich.

Tennis junior

Le favori Little succombe 7-5, 6-4

La deuxième journée du Championnat ouvert de tennis junior Pepsi Cola a donné lieu à quelques surprises dont la défaite du favori Chris Little de Toronto dans la catégorie des garçons de 16 ans et moins devant Marc Bibeau de Laval qui l'a emporté 7-5, 6-4.

Une autre surprise fut l'opposition qu'a rencontrée Alan Packo de Toronto face au jeune Guy Viau de Valleyfield dans la catégorie des 14 ans et moins. Viau a remporté le premier set par un bris d'égalité 10-8 mais a dû s'incliner dans les deux sets suivants.

Denise Julien de Rouyn a remporté une victoire inattendue aux dépens de Heather McCarrol de Pointe-Claire chez les filles de 16 ans et moins par des comptes de 3-6, 7-6, 6-2.

Charles Brunner de France a atteint le quart de finale en défaisant l'Ontarien Gil White. Brunner rencontrera Gaston Beaumier de Rouyn aujourd'hui. Beaumier a également défait un favori Richard Boyd 6-1, 6-3 pour mériter cette participation aux finales du tournoi qui se poursuit jusqu'à vendredi sur les terrains des Clubs de Mont-Royal et de Monkland.

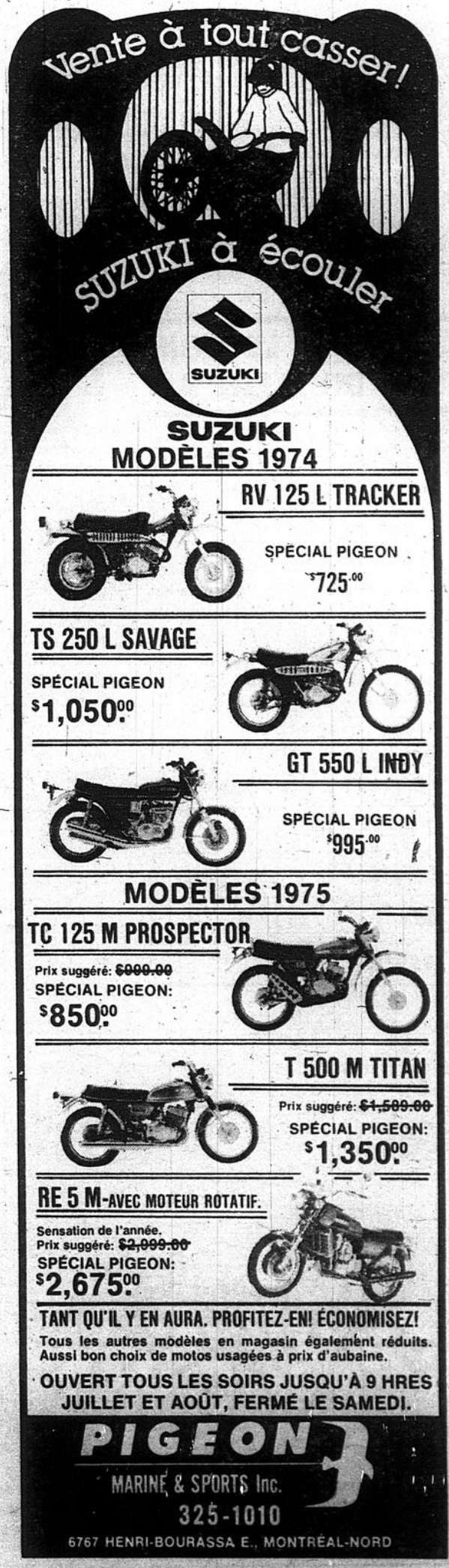

CANNE & FUSIL
AVEC
JEAN PAGE

Ah! ces gros brochets de chez nous!

Pour les Américains, nos gros brochets possèdent un attrait à nul pareil. Nous Québécois préféront passer une à une, les diverses variétés de notre faune aquatique, avant de nous en prendre à ces géants de nos eaux. Et c'est ainsi que ne faisant pas exception à la règle, les truites mouchetées et grises m'intéressèrent tout particulièrement, par la suite dorées et achigans vinrent satisfaire ces poussées de fièvre que je ressentais.

Ces jours derniers la montée du thermomètre influençant, je me décidai à pêcher ce véritable "requin d'eau douce", espèce qui à une période donnée était pourtant ma préférée. Depuis quelques années, devenant peut-être un peu plus difficile, j'aime encore les "grands brochets du nord", mais ils m'intéressent lorsqu'ils sont gros !

● Où sont les gros?

Fait à souligner, mon compagnon de pêche et pilote Paul Richard est un mordu de cette pêche, probablement du fait qu'il côtoie nos voisins Américains depuis plusieurs années. Comme je vous l'ai déjà mentionné, Paul est le seul pilote canadien-français à l'emploi d'Eastern Airline. Toujours est-il qu'à bord de son Cessna, nous nous posions sur le lac St-Denis d'Abitibi-est, pour tenter de nous en prendre aux brochets de ce vaste plan d'eau. Certains nous avaient affirmé que les poissons de ce lac étaient incomparables, Pierre Brossard pour un ne cessait d'en vanter les mérites.

● C'était la vérité !

Dans le langage habituel des pêcheurs, un "p'tit fouette" signifie un brochet de quelques livres, ou encore un brocheton élancé ayant oublié d'assurer la rondeur de son abdomen. Nous en avons pris quelques-uns, mais en général, nos poissons auraient fait la joie de la plupart des mordus de cette pêche.

Le véritable pêcheur sait par expérience qu'il ne faut jamais passer outre, lorsqu'une nappe de nénuphars s'esquisse au centre d'un lac. Et c'est ainsi qu'en survolant avant de nous poser, une telle vision de verdure s'était concrétisée.

Utilisant une cuillère "Daredevle" du genre "Husky", c'est-à-dire de près de 6 pouces de longueur, un lancer me méritait une prise de 42 pouces de longueur, ce qui dans mon livre à moi suffit à désigner un brochet de gros poisson. La cuillère s'était posée en plein centre de l'herbier, mais la position des diverses nappes me permettait de récupérer sans me prendre aux tiges sous-marines.

J'en réussissais un second tout aussi beau sur une pointe, à cet endroit précis où débutait une passe entre deux lacs. Cette pièce faisait 41 pouces de longueur. J'avais donc réussi une très bonne pêche, malgré cette chaleur torride s'amusant avec le mercure au point de lui faire atteindre 39 degrés Celsius. Rares auraient été les poissons qui se seraient intéressés à nos leurres par pareille journée.

A gauche, Julien Picard vous fait voir un des nombreux et gros brochets qui furent capturés sur son territoire cette saison. Le Club Bellerose dont il est propriétaire est situé à St-Michel-des-Saints.

● Expérience au Club Bellerose

Ce territoire de pourvoyeur offre aussi de très bonnes opportunités pour pêcher le brochet. Et c'est justement sur le lac Eliott que je me plaisais en une autre occasion à prendre des brochets en lançant à la mouche avec une canne "Distinction". Capturés selon cette technique, les poissons pouvaient manifester toute la fougue et la combativité les caractérisant. Plusieurs d'entre eux me firent même oublier saumons, ouananiches et achigans tellement ils bondissaient hors de l'eau. Essayez de pêcher le brochet selon cette technique au cours de la période critique de la canicule que nous traversons actuellement, peut-être reviendrez-vous de la pêche tout aussi emballé que je le suis pour le brochet. Au fait, si vous désirez vous rendre au Club Bellerose de St-Michel-des-Saints, communiquez avec Mme Berthe Tremblay, au 727-2053 à Montréal.

LE COIN DU PLEIN AIR

Conseil de pêche

Habituellement, les vers de terre sont transportés dans des boîtes de conserves vides. Le pêcheur averti, celui qui doit effectuer des portages trouvera cette solution intéressante: Utilisez plutôt des sacs de plastique dans lesquels vous aurez préalablement déposé de la mousse humide. Toutefois ne fermez pas complètement, laissez le dessus ouvert pour permettre la ventilation.

La pêche demain...

EXCEPTIONNEL	
EXCELLENT	
BON	
DOUTEUX	

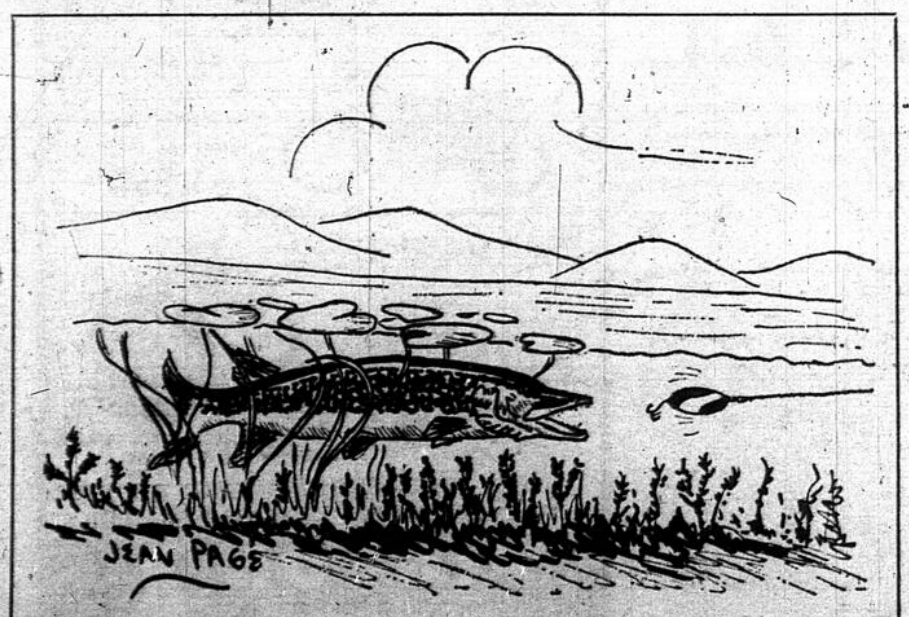

L'herbier et la nappe de nénuphars au centre d'un lac doivent être explorés du pêcheur anxieux de la réussite. Très fréquemment, ces endroits permettent à des brochets géants de se dissimuler pour surveiller le passage de leurs proies.

Cours de sécurité pour le maniement des armes

QUEBEC — Des cours de sécurité pour le maniement des armes à feu seront offerts du 9 août au 15 septembre, selon la disponibilité des instructeurs dans les différentes régions en collaboration avec les associations locales de chasse et de pêche, les clubs de tir et d'autres groupements du même genre.

Les personnes, intéressées pourront s'informer de l'endroit où se tiennent ces cours dans leur région, en s'adressant à leur association locale de chasse et de pêche ou en l'absence d'une association de ce genre, à l'agent de la conservation le plus près de leur domicile.

Tous ces cours sont donnés pour une période déterminée seulement sous la supervision de la division de l'éducation et de la sécurité du ministère du Tourisme, de la Chasse et de la Pêche du Québec. A partir de la mi-septembre, ils seront interrompus pour n'être repris qu'après le 15 janvier. Ces cours ont pour but de permettre aux sportifs non encore qualifiés, de pouvoir obtenir leur certificat du chasseur dès cet automne. Toutefois, une période de six semaines devra s'écouler entre la date du cours suivi et l'émission du certificat. Comme on le sait, ce document est essentiel pour se procurer un permis de chasse.

Au chapitre des statistiques, précisons que pour la période s'étendant du 15 janvier au 15 juin 1975, quelque 34,000 personnes ont suivi les cours de sécurité pour le maniement des armes à feu, ce qui porte le nombre total de chasseurs qualifiés à 510,000 depuis l'instauration du programme en 1968.

Le ministre du Tourisme, de la Chasse et de la Pêche, M. Claude Simard, profite de l'occasion pour remercier les nombreux instructeurs qui oeuvrent à travers la province au sein des différentes associations, afin d'assurer le bon fonctionnement des cours et sollicite leur collaboration afin de poursuivre et d'intensifier leur travail d'information essentiel auprès des nombreuses personnes non encore qualifiées.

TABLEAU DU BASEBALL

Ligue Nationale

MARDI, 5

(Première partie)

MONTREAL	2 0 4	0 1 0	0 0 0 — 1	11	0
NEW YORK	0 0 0	0 0 0	0 0 0 — 0	5	0

Carrithers (1-0) et Foote; Koosman, Lockwood (3), Baldwin (6), Sanders (9) et Grote. L. P. Koosman (10-9. Circuits: Bailey (4e), Foote (5e).

(2e partie)

MONTREAL	2 0 0	0 1 0	0 3 1 — 7	14	0
NEW YORK	0 0 0	0 0 0	0 0 0 — 0	5	1

Blair, Frymm (7) et Foote; Hall, Sanders (5), Apodaca (6), Baldwin (8), Lockwood (8) et Stearns. Lanceur gagnant: Blair (7-12). Lanceur perdant: Hall (4-23).

PHILADELPHIE	1 0 0	0 2 0	0 1 x — 13	18	1
CHICAGO	0 0 4	0 0 0	0 0 1 — 5	7	0

Bonham, Crosby (1), Wilcox (4), Frailing (7) et Swisher, Hosley (6); Ruthven, Lonborg (9) et Oates. Boone (9). Lanceur gagnant: Ruthven (1-0). Lanceur perdant: Bonham (10-8). Circuits: Maddox (3e), Schmidt 2 (22e et 23e).

PITTSBURGH	0 1 0	2 0 1	0 0 2 — 6	8	0
ST. LOUIS	0 0 0	0 0 0	0 0 1 — 1	7	2

Rooker (8-7) et Dyer; Rasmussen (1-2), K. Reynolds (7), Garman (9) et Simmons. Circuit: Zisk (12e).

ATLANTA	0 0 0	0 0 0	0 0 0 — 0	5	0
LOS ANGELES	1 0 0	0 0 1	0 3 x — 5	14	0

Niekro (11-9), Sosa (8) et Pocoroba; Sutton (15-5) et Yeager. Circuit: Wynn (16e).

CLASSEMENT

DIVISION EST

	g	p	moy.	diff.
Pittsburgh	66	44	.600	—
Philadelphie	62	49	.559	4½
New York	56	53	.514	9½
St Louis	56	54	.509	10
Chicago	51	61	.455	16
Montréal	47	60	.439	17½

DIVISION OUEST

	g	p	moy.	diff.
Cincinnati	72	38	.655	—
Los Angeles	58	54	.518	15
San Francisco	55	55	.500	17
San Diego	51	59	.464	21
Atlanta	48	62	.436	24
Houston	40	73	.354	33½

LANCEURS PREVUS

MERCREDI, 6

PITTSBURGH (Brett 7-3) à ST. LOUIS (Denny 5-5), 20h30

ATLANTA (Odom 1-4) à LOS ANGELES (Messersmith 13-10), 22h30

HOUSTON (Richard 7-7) à SAN DIEGO (Jones 14-6), 20h30

CINCINNATI (T. Carroll 4-1) à SAN FRANCISCO (Barr 9-8), 23h05

MONTREAL (Renko 4-8) à NEW YORK (Stone 3-2), 20h05

CHICAGO (R. Reuschel 7-12) à PHILADELPHIE (Christenson 6-2), 19h35

LES MENEURS

(Parties d'hier non comprises)

(Basé sur 275 apparitions au bâton)

	pj	ab	p	cs	pour.
Madlock, Chicago	96	388	54	136	.351
Simmons, St. Louis	106	379	56	128	.338
Watson, Houston	103	390	52	128	.328
Parker, Pittsburgh	98	366	54	120	.328
Sanguillen, Pittsburgh	93	343	41	112	.327
Bowa, Philadelphie	84	364	49	118	.324
Garvey, Los Angeles	111	462	60	149	.323
Morgan, Cincinnati	102	351	73	113	.322
Brock, St. Louis	88	335	56	108	.322
Rose, Cincinnati	110	461	72	147	.319
Joshua, San Francisco	90	345	54	110	.319

CIRCUITS

Luzinski, Philadelphie, 27; Kingman, New York, 24; Bench, Cincinnati, 22; Schmidt, Philadelphie, 21; Stargell, Pittsburgh, 20.

POINTS PRODUITS

Luzinski, Philadelphie, 90; Bench, Cincinnati, 87; Watson, Houston, 76; Staub, New York, 72; Simmons, St. Louis, 71.

BUTS VOLES

Lopes, Los Angeles, 47; Morgan, Cincinnati, 44; Brock, St. Louis, 42; Cedeno, Houston, 36; Cardenal, Chicago, Concepcion, Cincinnati, et Mangual, Montréal, 23.

LANCEURS

(Basé sur le plus de victoires)

Jones, San Diego, 14-6; Seaver, New York, 14-7; Sutton, Los Angeles, 14-9; Matlack, New York; 13-8; Messersmith, Los Angeles, 13-10.

Ligue Américaine

MARDI, 5

(Première partie)

OAKLAND	1 0 0	0 2 0	0 0 0 — 3	7	1
TEXAS	0 2 0	0 0 0	0 0 0 — 2	2	2

Bosman, Fingers (9) et Tenace, Haney (8); Pernanowski (0-1) et Sundberg. L. G. Bosman (7-3). L. P. Harrah (14e).

CALIFORNIE	0 3 5	0 0 0	2 0 0 — 10	17	0
CHICAGO	0 0 0	0 1 0	0 1 2 — 4	12	2

Figueroa, Brewer (9) et Hampton; Osteen, Gogolewski (2), Hinton (3) et Downing. L. G. Figueroa (9-8). L. P. Osteen (6-10).

(Deuxième partie)

CALIFORNIE	0 0 0	1 0 0	0 0 0 — 1	4	0
CHICAGO	0 0 0	0 0 4	0 0 x — 4	6	0

Singer (6-11), Kirkwood (6), Scott (6) et Rodriguez; Jefferson (3-6), Gossage (9) et Vraney.

BALTIMORE	0 0 1	1 1 0	0 0 0 — 3	11	0
BOSTON	0 0 0	0 0 0	0 0 0 — 0	2	1

Palmer (16-7) et Duncan; Tiant, Drago (8) et Fisk. L. P. Tiant (13-11).

NEW YORK	1 0 0	0 0 0	2 0 1 — 4	11	0
MILWAUKEE	1 0 0	0 2 0	0 0 0 — 3	9	2

Hunter (15-10) et Munson; Hausman, Murphy (7) et Porter. Lanceur perdant: Murphy (1-3). Circuits: Chambliss (7e), Bonds (22e), Money (12e), Scott (22e).

DETROIT	0 0 1	1 0 2	0 0 0 — 4	12	1
CLEVELAND	3 2 0	0 0 1	0 2 x — 8	12	0

Bare, Arroyo (2), Pentz (6) et Freehan; Raich, Brown (6), Waits (8) et Ellis. Lanceur gagnant: Raich (6-6). Lanceur perdant: Bare (6-6). Circuits: Flore (8e), Baldwin (1er).

MINNESOTA	0 0 0	0 1 0	0 0 0 — 1	2	1
KANSAS CITY	0 0 0	4 1 0	0 1 x — 6	9	1

Goltz, Burmeier (7) et Lundstedt; Fitzmorris (11-9) et Stinson. Lanceur perdant: Goltz (8-10). Circuit: Mayberry (24e).

(Deuxième partie)

OAKLAND	0 0 0	0 0 1	0 1 0 — 2	6	2
TEXAS	0 0 3	0 1 3	2 1 x — 15	17	0

Siebert (2-2), Todd (4), Perry (7) et Fosse; Wright (2-4) et Pruitt. Circuits: Mangual (1er), Howell (2) (7e et 8e).

CLASSEMENT

DIVISON EST

	g	p	moy.	diff.
Boston	66	44	.600	—
Baltimore	57	50	.533	7½
New York	57	52	.523	8½
Milwaukee	53	58	.477	13½
Cleveland	49	58	.458	15½
Détroit	46	64	.418	20

DIVSION OUEST

	g	p	moy.	diff.
Oakland	68	42	.618	—
Kansas City	60	49	.550	8
Chicago	53	57	.482	15
Texas	52	59	.468	15½
Californie	49	63	.438	20
Minnesota	49	63	.438	20

LANCEURS PREVUS

MERCREDI, 6

OAKLAND (Bahnsen 7-9) à TEXAS (Perry 10-15), 4h

CALIFORNIE (Lange 4-4) à CHICAGA (Osteen 6-9), 21h

MINNESOTA (Blyleven 10-5) à KANSAS CITY (Busby 14-8), 20h30

NEW YORK (Dobson 9-11) à CLEVELAND (Peterson 5-7), 19h30

BALTIMORE (Grimsley 7-11 et Torrez 13-6) à Détroit (Walker 3-7 et Lagrow 7-9), 2, 20h

BOSTON (Tiant 13-10) à MILWAUKEE (Hausman 3-3), 19h30

LES MENEURS

(Parties d'hier non comprises)

(Basé sur 275 apparitions au bâton)

	pj	ab	p	cs	pour.
Carew, Minnesota	102	382	70	143	.374
Lynn, Boston	99	359	71	120	.334
Hargrove, Texas	96	337	56	109	.323
Washington, Oakland	102	409	60	131	.320
Munson, New York	105	396	57	125	.316
Rice, Boston	100	398	71	123	.309
McRae, Kansas City	103	397	49	122	.307
Manning, Cleveland	69	281	32	85	.302
White, New York	96	351	61	105	.299
Brett, Kansas City	106	423	56	126	.298

CIRCUITS

Jackson, Oakland, 27; Mayberry, Kansas City, 22; Scott, Milwaukee, et Bonds, New York, 21; Horton, Détroit et Burroughs, Texas, 20.

POINTS PRODUITS

Lynn, Boston, 80; Rice, Boston et May, Malt., 76; Horton, Dét. et Jackson, Oakland, 74.

BUTS VOLES

Rivers, Cal. 58; Washington, Oakland, 35; Remy, Cal. et Otis, Kansas City, 31; North, Oakland, 26.

LANCEURS

Palmer, Balt., 15-7; Kaat, Chicago, 15-9; Lee et Wise, Boston, 14-6; Busby, Kansas City et Blue, Oakland, 14-8; Hunter, New York, 14-10.

Rendement des Expos

(Deuxième partie du double non comprise)

AU BATON

	ab	p	cs	cc	pp	moy.
Bailey	160	17	44	4	22	.275
Biittner	215	16	69	2	19	.321
Carter	349	35	97	14	52	.278
Colbert	62	6	9	2	7	.145
Dwyer	62	10	18	2	6	.290
Foli	390	42	93	0	22	.238
Foote	286	19	56	5	21	.196
Frias	23	3	3	0	1	.130
Jorgensen	310	38	78	11	47	.252
Lyttle	11	1	2	0	0	.182
Mackanin	262	35	65	6	23	.248
Mangual	406	65	101	8	39	.249
Morales	73	9	24	1	14	.329
Parrish	327	30	92	7	35	.281
Scott	141	16	26	0	11	.184

AU MONTICULE

	g-p	mpm	ml	cs	bb	rab
Blair	7-12	3.24	133	113	82	71
Carrithers	1-0	2.14	21.0	15	9	9
DeMola	4-5	3.97	68.0	58	28	46
Fryman	7-6	2.97	118.1	105	46	80
Murray	5-6	3.66	59.0	72	20	19
Renko	4-8	4.83	108.2	114	55	63
Rogers	8-7	2.64	163.2	146	51	80
Scherman	2-4	3.48	51.2	81	29	44
Taylor	1-2	3.76	55.1	52	19	25
Warthen	5-4	3.23	78.2	63	41	60

Tableau comparatif

	pj	g	p	moy.	rang	diff.
1974	107	50	57	.467	4e	6
1975	107	47	60	.439	6e	17½

Assistance (49 programmes)

1974	777,274
1975	628,828
Moins :	148,446

Calendriers . . . classements

LIGUE MONTREAL JUNIOR

SERIES ELIMINATOIRES

MARDI, 5
Laval 7, Mont-Royal 5

CLASSEMENT
FINAL

SECTION SUD

	g	p	moy.	diff
Ville-Marie	28	14	.667	—
Rosemont	27	15	.643	1
Lachine	25	17	.595	3
Verdun	24	18	.571	4
Longueuil	22	20	.524	6
Immaculée	19	23	.452	9
Sud-Ouest	12	30	.286	16
Beauharnois	11	31	.267	17

SECTION NORD

	g	p	moy.	diff.
Repentigny	29	13	.690	—
Anjou	28	14	.667	1
Laval	25	17	.595	4
MontRoyal	25	17	.595	4
Concorde	24	18	.571	5
St-Jérôme	12	30	.286	17
Joliette	4	38	.095	25

LIGUE MAJEURE JUNIOR

DIMANCHE, 3

ST-JEAN	0 0 0	0 0 1	— 1	5	1
GRANBY	0 0 1	0 2 0	x — 3	5	3

Roger Gingras (p), Jacques Stewart (5) et 9ndré Parent; Richard Bergeron et Mario Lachance.

D'MONDVILLE	1 0 0	2 0 2	1 — 6	8	3
TR.-RIVIERES	0 1 0	0 0 0	0 — 1	3	4

Marc Biron et Denis Poulin; Luc Tellier (p), Louis Roy (4), André Morin (6), Robert Gervais (7) et Normand Houle, Serge Doucet (4). Circuit: Michel Langlois (Drummondville).

GRAND'MERE	0 0 0	0 1 0	— 1	2	1
SHAWINIGAN	0 0 0	0 0 0	— 0	2	2

Michel Normandin et Claude Cossette; Jacques Auger et Jean St-Arnaud.

P.-A.-T.	3 0 0	0 0 0	— 3	4	4
SHERBROOKE	3 4 1	0 1 2	x —11	10	1

Gilles Lefebvre (p), Yvon Blaquière (3) et Michel Berthelet; Alain Chamberland et Pierre Provencher.

CLASSEMENT
FINAL

Section OUEST

	g	p	moy.	diff.
Granby	20	12	.625	—
Saint-Jean	19	13	.594	1
Sherbrooke	16	15	.516	3½
Pte-aux-Trembles	12	19	.387	7½

Section EST

	g	p	moy.	diff.
Drummondville	23	9	.719	—
Trois-Rivières	16	16	.500	7
AGrand'Mère	11	21	.344	12
Shawinigan	10	22	.313	13

TOURNOI ATOME ST-ESPRIT DE RSMNT

LUNDI, 4
Résultat final:
St-Fabien 8, St-François Solano 5
Finale Consolation
St-Damase 11, St-Denis 2

LIGUE INTER-SENIOR

MARDI, 5

LAVAL	0 1 0	6 0 2	— 9	9	0
RED BIRDS	0 0 0	0 0 0	— 0	3	4

John Elias et Michel Sigouin; Bill Silverman et Mike Smith.

MERCREDI, 6
Ahuntsic à Laval, 8h
Verdun à P-A-T, 8h
JEUDI, 7
P.-A.-T. ¼ Verdun, 8h
Ahuntsic ¼ Laval, 8h
VENDREDI, 8
Partie des Etoiles, 8h
DIMANCHE, 10
P.-A.-T. ¼ Laval, 8h

CLASSEMENT

	g	p	moy.	diff.
Verdun	13	1	.929	—
Laval	12	5	.706	2½
Ahuntsic	7	9	.438	7
Pte-aux-Trembles	6	10	.375	8
Red Birds	3	16	.158	12½

LIGUE EASTERN

MARDI, 5

QUEBEC	3 0 0	0 1 0	0 0 — 5	13	4
WEST HAVEN	0 2 6	0 0 2	0 0x—10	11	4

Fierbaugh, Kerrigan (7) et Childers; Lawson et Irwin. Perdant: Fierbaugh.

(Première partie, 7 manches)

BRISTOL	0 0 0	4 0 0	0 — 4	8	3
PITTSFIELD	6 0 0	1 0 1	0 — 2	5	3

Larose et Whitt; Boggs, Sutton (5), Martinez (7) et Mahlberg. Perdant: Boggs.

(Deuxième partie, 7 manches)

BRISTOL	1 0 0	0 0 3	— 4	9	1
PITTSFIELD	6 0 0	0 0 x	— 6	7	0

Foran, Brayton (2), Watkins (6) et Martinez; Poloni, Sutton (7) et Thomas. Gagnant: Poloni. Perdant: Foran.

T.-RIVIERES	1 0 1	0 0 3	2 0 0 — 7	12	0
WATERBURY	6 0 1	0 0 0	0 0 0 — 1	4	3

Andujar, Sarmiento (6) et Mutz; Mestek, Lanfair (7) et Magner. Gagnant: Andujar. Perdant: Mestek. Circuit: Doerr.

(Première partie, 7 manches)

READING	0 0 0	1 0 0	0 — 1	5	1
THETFORD	0 1 0	0 0 3	x — 4	10	3

Chamberlain et Salter; Alexander, McLaren (7) et Manfio. Gagnant: Alexander. Circuits: Davis, Manfio.

(Deuxième partie, 7 manches)

READING	0 0 0	0 0 1	3 — 6	7	0
THETFORD	2 0 0	0 5 1	x — 8	14	0

McCoy, Cates (4), Knissin (6) et Salter; Widmar, Ruling (7) et Vasquez. Gagnant: Widmar. Perdant: McCoy. Circuits: Manfio, Bosetti.

CLASSEMENT

	g	p	moy.	diff.
West Haven	28	20	.583	—
Reading	25	19	.568	1
Bristol	25	19	.568	1
Québec	24	21	.533	2½
Pittsfield	22	24	.478	5
Waterbury	18	22	.450	6
Trois-Rivières	20	28	.417	8
Thetford Mines	19	28	.404	8½

LIGUE INTERNATIONALE

MARDI, 5

TIDEWATER	0 0 0	0 0 0	0 1— 1	8	0

Wright, Kreuger (10) et Erickson; Laxton et Hodges. Gagnant: Laxton. Perdant: Kreuger. Circuit: Ayala.

SYRACUSE	3 0 0	0 0 0	— 3	7	1
MEMPHIS	0 0 0	3 2 0	10x— 6	11	1

Johnson, Pirtle (5), Cheadle (6) et Diedel, Sterns (9); Albin, Gebhard (6), Diorio (8) et Johnson. Gagnant: Albin. Perdant: Johnson. Circuits: Castle, White.

CLASSEMENT

	g	p	moy.	diff.
Tidewater	68	45	.602	—
Rochester	63	46	.578	3
Syracuse	62	49	.559	5
Charleston	59	54	.522	9
Memphis	54	60	.474	14½
Richmond	46	57	.447	17
Toledo	48	63	.432	19
Pawtucket	44	70	.386	24½

LIGUE CANADIENNE DE FOOTBALL

VENDREDI, 1er
Regina 14, Toronto 12
MARDI, 5
Hamilton 15, Montréal 8
Calgary à Vancouver
MERCREDI, 6
Toronto à Ottawa (TV), 8h
Edmonton à Winnipeg, 9h
DIMANCHE, 10
Vancouver à Regina, 4h

CLASSEMENT

SECTION EST

	g	p	n	pp	pc	pts
Ottawa	2	0	0	49	25	4
Montréal	1	2	0	61	62	2
Hamilton	1	2	0	47	72	2
Toronto	0	2	0	28	32	0

SECTION OUEST

	g	p	n	pp	pc	pts
Regina	3	0	0	58	34	6
Edmonton	1	0	0	28	22	2
Winnipeg	1	1	0	39	37	2
Calgary	1	1	0	32	48	
Vancouver	0	2	0	37	47	0

COMPTEURS

SECTION EST

	T	C	PI	S	Pts
Andrusyshyn, Toronto	0	1	7	0	22
Dalla Riva, Montréal	3	1	0	0	20
Organ, Ottawa	0	6	2	1	13
Sweet, Montréal	0	3	3	1	13
Sunter, Hamilton	0	2	3	2	13
Bledsoe, Ottawa	2	0	0	0	12
Green, Ottawa	2	0	0	0	12
Hopkins, Hamilton	2	0	0	0	12

LIGUE MONDIALE DE FOOTBALL

DIMANCHE, 3
Southern Cal. 21, Portland 15
DIMANCHE, 9
Philadelphie à Birmingham, 8h30
Charlotte à Memphis, 8h30
Southern Cal. à San Antonio, 8h30
Chicago à Shreveport, 8h30
Hawaii à Portland, 10h30

CLASSEMENT

DIVISION EST

	g	p	n	moy.	bp	bc
Birmingham	1	0	0	1.000	10	0
Philadelphie	1	0	0	1.000	21	16
Memphis	1	0	0	1.000	27	26
Jacksonville	0	1	0	.000	26	27
Charlotte	0	1	0	.000	10	27

DIVISION OUEST

	g	p	n	moy.	bp	bc
San Antonio	2	0	0	1.000	46	13
Southern Cal.	1	0	0	1.000	21	15
Hawaii	0	1	0	.000	15	21
Portland	0	1	0	.000	15	21
Chicago	0	1	0	.000	0	10
Shreveport	0	1	0	.000	3	19

LIGUE JUNIOR DE L'OUEST

MARDI, 5

CANDIAC	0 0 0	0 1 0	0— 1	4	0
ST-LAURENT	1 0 1	0 0 0	x— 2	4	1

Claude Bisson et Claude Hurteau; Paul Van Poten et Allen Hobbs.

VAL-FIELD	3 2 0	1 0 0	0— 6	9	2
LA SALLE	0 3 0	0 0 5	0— 8	5	3

Daniel de la Madeleine, Michel St-Aubin (6) (p.), Jean-Pierre Leduc duc (6) et Pierre Cuirrier; Claude Douainard et Phil Deschamps, Laurier Gauthier (2).

JEUDI, 7
Châteauguay à Candiac, 8h
VENDREDI, 8
LaSalle à Candiac, 8h
Châteauguay à St-Laurent, 8h
DIMANCHE, 10
Châteauguay à Gatineau, 2h
St-Laurent à LaSalle, 2h
Valleyfield à Pierrefonds, 2h
Candiac à Gatineau, 7h
(Fin du calendrier régulier)

CLASSEMENT

	g	p	moy.	diff.
Valleyfield	25	9	.725	—
Pierrefonds	23	11	.676	2
St-Laurent	17	15	.531	7
Gatineau	15	17	.469	9
Châteauguay	15	18	.438	10
LaSalle	11	22	.333	13½
Candiac	10	23	.303	14½

LIGUE NATIONALE DE CROSSE

MARDI, 5
Boston 14, Long Island 22
Maryland 13, Philadelphie 15
MERCREDI, 6
Montréal à Québec
JEUDI, 7
Maryland Long Island
Québec à Philadelphie
VENDREDI, 8
Maryland à Montréal
DIMANCHE, 10
Long Island à Montréal (TV)
Philadelphie au Maryland
LUNDI, 11
Long Island à Québec

CLASSEMENT

	g	p	p	bp	bc	pts
Long Island	23	15	0	626	554	46
Montréal	20	19	0	540	534	40
Philadelphie	18	17	2	537	539	38
Boston	17	21	2	618	618	36
Maryland	17	21	0	579	620	34
Québec	16	18	2	539	534	34

abonnez-vous à
MONTREAL MATIN
...composez 521-2131

MESSIEURS !
Problème d'impuissance ?
Chirurgie mineure en clinique le même jour.
RENSEIGNEMENT :
849-8016
1454 DE LA MONTAGNE
suite 209, Montréal

MONTREAL MATIN

vous emmène aux Compétitions Internationales Montréal 1975

et aux Jeux Olympiques 1976

WATER-POLO
POINTE-CLAIRE
MERCREDI 6 AOUT
A 20 H00

AVIRON
ÎLE NOTRE-DAME
TERRE DES HOMMES
MONTREAL
MERCREDI 6 AOUT
A 14 H00

Remplissez la partie inférieure d'un coupon ci-contre et déposez-le dans une des boîtes installées sur les différents emplacements des compétitions. L'heureux gagnant, choisi au hasard, méritera deux billets (une paire) afin d'assister à une finale d'une des disciplines inscrites aux Jeux Olympiques 1976. La date du tirage sera annoncée plus tard.

Vers les Jeux Olympiques 1976 avec MONTREAL MATIN

Baseball majeur

Les joueurs contestent la clause de réserve

MILWAUKEE (PA) — L'Association des joueurs de baseball des ligues majeures recherche une augmentation de 31 pour cent du salaire minimum et des changements importants à la clause de réserve, dans ses négociations d'une nouvelle entente avec les clubs majeurs.

Mike Gonring, un chroniqueur du Journal de Milwaukee, a révélé hier que Marvin Miller, le directeur de l'association, avait envoyé aux joueurs une liste des propositions qu'il présentera aux propriétaires de clubs au cours des négociations.

Entre autres, Miller réclame une saison de 154 parties, au lieu de 162.

Le contrat entre les joueurs et les propriétaires expirera à la fin de l'année.

La clause de réserve, qui lie un joueur à un club pour toute sa carrière, à moins d'échanges, serait modifiée de telle sorte qu'un joueur aurait le privilège de devenir "agent libre" après cinq années de service dans le baseball professionnel.

Le club ne pourrait renouveler automatiquement le contrat d'un joueur de cinq ans d'expérience, et si une entente ne peut être conclue entre les deux parties avant le 1er février, le joueur pourrait alors être libéré de son engagement en envoyant au club un avis de ses intentions dans un délai de 10 jours.

Un groupe d'agents libres serait ainsi formé, et durant la période du 1er février à la journée d'ouverture de la saison, aucun club ne pourrait mettre sous contrat plus de cinq pour cent des joueurs de ce groupe.

De plus, selon Gonring, un joueur qui est dans les majeures depuis au moins deux ans ne pourrait être cédé à un club mineur sans qu'on lui accorde un contrat des majeures.

Parmi les autres propositions, on compte :

— l'établissement d'un salaire minimum de $21,000 en 1976. Le minimum est présentement de $16,000.

— Une saison de 154 parties qui durerait 26 semaines et une étude des possibilités de jouer des parties inter-ligues.

— Le privilège de recourir à un arbitre pour les joueurs qui comptent au moins un an de service dans les majeures.

— Le retrait de plusieurs des pouvoirs disciplinaires du commissaire.

— Le droit pour un joueur qui compte six ans de service ou plus de refuser un échange. Le minimum actuel est de 10 ans.

— Une augmentation de $20,000 à $30,000 de la part de chaque joueur du club vainqueur de la Série mondiale.

MONTREAL MATIN
vous emmène aux Compétitions Internationales Montréal 1975
MERCREDI 6 AOÛT 14H.00
AVIRON ÎLE N.-DAME
TERRE DES HOMMES MONTREAL
COUPON D'ENTRÉE GRATUITE
VALABLE JUSQU'À ÉPUISEMENT DES BILLETS DISPONIBLES
(PREMIER ARRIVÉ - PREMIER SERVI)
Ce coupon peut vous valoir 2 billets (1 paire) pour une des finales aux Jeux de 1976. Découpez-le et déposez-le dans une des boites de Montréal-Matin disposées à cet effet sur le lieu de cette compétition.
Nom
Adresse
Ville
En lettres moulées S.V.P.
Tél.

MONTREAL MATIN
vous emmène aux Compétitions Internationales Montréal 1975
Mercredi 6 août 20H.00
WATER POLO
POINTE-CLAIRE
Transcanadienne, sortie 33 Boul. St-Jean-Sud
Rue Douglas Shand, à gauche
COUPON D'ENTRÉE GRATUITE
VALABLE JUSQU'À ÉPUISEMENT DES BILLETS DISPONIBLES
(PREMIER ARRIVÉ - PREMIER SERVI)
Ce coupon peut vous valoir 2 billets (1 paire) pour une des finales aux Jeux de 1976. Découpez-le et déposez-le dans une des boites de Montréal-Matin disposées à cet effet sur le lieu de cette compétition.
Nom
Adresse
Ville
En lettres moulées S.V.P.
Tél.

Les Yankees renoncent à Cleon Jones

NEW YORK (UPI) — Les Yankees de New York ont rompu leurs négociations avec Cleon Jones, qui est devenu "agent libre" après avoir été congédié par les Mets de New York la semaine dernière. Jones réclame apparemment un boni trop élevé pour signer un contrat, et les Yankees ne considèrent pas qu'il puisse se comparer à un Catfish Hunter.

Jones et les Yankees s'étaient entendus au sujet du salaire que Jones recevrait pour le reste de la saison, mais le vétéran voltigeur insistait pour qu'un boni considérable soit ajouté à l'offre du club.

Les Yankees désiraient employer Jones comme frappeur délégué. Jones a une moyenne à vie de .282 dans les majeures.

Photo Montréal-Matin — PA

Johnny Miller est on ne peut plus relaxé même à la veille de l'un des plus prestigieux tournoi du circuit américain. Après sa ronde d'exercice, hier, il a troqué son bois No 1 pour sa canne à pêche.

Miller joue 64 puis s'en va à la pêche

AKRON, Ohio (PA) — Johnny Miller a joué un 64, hier, lors d'une ronde de pratique, mais comme le championnat de la PGA ne débute que jeudi, Miller semblait plus intéressé par une partie de pêche que par le golf.

Immédiatement après sa ronde, Miller s'est rendu près d'un étang et a lancé une ligne à l'eau.

Sa ronde de six birdies et douze normales sur un des parcours les plus difficiles en Amérique du Nord, le club Firestone, n'avait pas semblé surprendre Miller.

"Je ne sais pas ce que j'ai fait de bien, mais cela n'a aucune importance. La ronde d'aujourd'hui ne compte pas", a mentionné Miller.

La température beaucoup moins chaude y était sûrement pour quelque chose. Miller, qui avait connu un début de saison formidable, n'était pas l'ombre de lui-même depuis quelques semaines.

"Je suis du nord de la Californie. Je suis habité à une température plus froide. Je crois que les mêmes grands noms seront dans la lutte pour triompher cette semaine. Hale Irwin conserve de bonnes chances et je crois également qu'il faudrait surveiller Jerry Heard. Quant à moi, il ne faudrait pas parier votre dernier dollar sur mes chances. Si je connais un bon début, je pourrais tout balayer. Je ne voudrais pas que les autres gars de la tournée oublient que je suis encore capable de jouer au golf", a poursuivi Miller.

Le tournoi de la PGA, une épine au pied de Arnie

AKRON, Ohio, (PA) — La légende d'Arnold Palmer repose sur la victoire mais tient compte aussi de la défaite.

Le golfeur le plus populaire et le plus connu de cette discipline, un joueur qui dégage beaucoup de magnétisme, a littéralement donné l'essort que connaît aujourd'hui le golf professionnel.

Il s'est introduit à la télévision avec son petit pas désinvolte, sa précision près des coupes et sa fameuse mimique après le coup miraculeux qui décide de la victoire même si le triomphe était peu probable et le retour impossible.

Palmer n'était jamais trop loin derrière pour remporter un tournoi. Avec lui, le lexique des golfeurs s'est enrichi d'une nouvelle expression "A l'attaque". Son palmarès comprend 79 victoires dans des tournois internationaux, plus de $2 millions en bourse; il a été honoré au titre l'Athlète de la Décade, présenté à des rois et à des présidents d'Etat et sa popularité personnelle est encore inégalée dans le monde du golf.

● Les déboires

Mais de tous ces succès, de tous ces honneurs, de toutes ces accolades, de toute l'adoration qu'on a pu lui porter, il reste qu'on a probablement davantage écrit, parlé et discuté de ses échecs que de ses triomphes.

Billy Casper n'a pas gagné l'Omnium des Etats-Unis en 1966; Arnold l'a perdu. Jack Nicklaus n'a pas remporté la finale du Championnat Américain en 1962; Arnold l'a perdu. Tony Lema n'a pas gagné l'Omnium Britannique en 1960; Arnold l'a perdu. Gary Player n'a pas remporté les honneurs du Tournoi des Maîtres en 1961; Arnold l'a perdu.

Il a mené à quatre reprises dans l'Omnium des Etats-Unis, trois fois en éliminatoire. Il a été deuxième dans le Tournoi des Maîtres deux fois et une fois dans l'Omnium Britannique.

● En quête d'un premier gain

D'autre part, il n'a jamais gagné le tournoi de la PGA. Il est un des seuls grands du golf qui n'a pas réussi à l'emporter. Il est venu près, très près de la victoire mais elle lui a toujours échappé.

C'est là probablement la plus grande frustration de sa carrière même si celle-ci compte plusieurs mauvaises rondes qui ont pu le décevoir.

Palmer aurait pu gagner ce tournoi en 1962 mais il a échoué. En 1964, il terminait en seconde place. En 1965, l'Omnium de la PGA se tenait au Club Laurel Valley où Palmer est membre et là encore, il n'a pu mériter les honneurs. En 1968, il était encore second au terme du tournoi.

En 1970, il était engagé dans un duel avec Dave Stockton pour la première place mais pour perdre une autre fois et lancer ses fers sur le terrain dans un geste de désespoir.

Le tournoi de la PGA 1975 débute demain à Akron, Ohio.

Il semble que Palmer ne soit pas destiné à gagner ce titre tout comme Sam Snead n'a jamais pu remporter l'Omnium des Etats-Unis.

"Tout ce que vous pouvez faire, c'est d'essayer encore" a dit Palmer.

Périard joue 68

Le professionnel de Boucherville, Jean-Guy Périard, joué de l'excellent golf, hier après-midi, au club "La Providence" à St-Hyacinthe, et il a ainsi une victoire de plus à son tableau de chasse grâce à un score de 68, quatre sous la normale. Il mérite une bourse de $300.

Périard n'a toutefois pas eu la vie facile puisque Raymond Huot, de Sorel, avait également enregistré une partie de 68. Huot devait toutefois baisser pavillon au premier trou de prolongation. Huot, pour cette deuxième place, empoche $200.

André Morency, le professionnel de Godefroy près de Trois-Rivières, a partagé l'échelon suivant en compagnie de André Harvey, son homologue à St-Jean. Ils totalisent 70, ce qui leur procure $167.50. Finalement, Dave Ross, de Candiac et Duke Doucet, de Windsor, ont bouclé les 18 trous avec une fiche de 71, bon pour $112.00.

Une quarantaine du Québec ont participé à ce tournoi dont les profits sont versés à la société philarmonique de St-Hyacinthe.

● Gain de Louise Tremblay

Dans un tournoi du district de Montréal, une compétition pour les demoiselles junior, Louise Tremblay, du club "Le Portage", a triomphé de ses rivales avec une carte globale de 160, neuf coups de moins que Jennifer Wickman, du Royal Montréal. Dominique Séguin, du "Le Portage" a pris le troisième échelon, avec un cumulatif de 170. Par sa victoire, Louise Tremblay mérite le trophée Staniforth. Le parcours de Chambly présentait ce tournoi.

Chez les quatorze ans et moins, la victoire est allée à Cheryl Clifford, de Dunany, avec un total de 191, ce qui lui vaut la coupe Lister. Par ailleurs, le trophée Thelma-E. Paul est allé à José Ledoux, du "Le Portage", avec un compte de 84.

MONTREAL MATIN

CHACUN SON OPINION

Les gens du golf se demandent qui a poussé dans le dos de la Har-si-aime-pi

Je présume que je n'ai pas à vous raconter les détails de l'opération. Quiconque est tant soit peu soucieux du respect de la justice chez nous est maintenant au courant des descentes effectuées au début de la semaine par ces intrépides agents de la Gendarmerie royale, autrefois la Har-si-aime-pi.

Juste au cas où ça vous aurait échappé, les braves policiers de la GR, par petits groupes de trois, ont effectué une série d'historiques descentes sur les clubs de golf des abords de notre grand village. On en parlait encore hier soir autour des plus chics abreuvoirs de banlieue.

Au risque et péril de leur vie, les intrépides de la GR, qui ont la réputation de toujours mettre le grappin sur leur homme, ont confisqué, au nom de la Reine, au moins 143 ensembles de bâtons de golf d'une valeur approximative de $60,000.

Il importe de souligner ici qu'il s'agit de bâtons de golf de fabrication américaine achetés à l'étranger et clandestinement rapportés au Canada, c'est-à-dire sans en payer la douane.

Il appert que vous pouvez faire de substantielles économies si vous pouvez, sans vous faire prendre, vous procurer de cette façon votre équipement de golf. Même que dans certains cas, ces économies peuvent être de l'ordre de 35 à 40 pour cent. Par exemple, un ensemble qui vous coûterait $400 aux USA vous coûterait à peu près $160 de plus ici. Pourquoi ? Ca c'est une autre question. Si j'étais golfeur, je tenterais de le savoir, mais là n'est pas le point.

Toujours est-il que les braves de la Har-si-aime-pi, mettant parfois jusqu'à six heures de leur temps précieux, ont passé au peigne fin tout près d'une douzaine de ces repaires de hors-la-loi!

• Les deux extrêmes

Les descentes devaient se poursuivre hier, mais disons qu'après les premières manoeuvres, le bilan des saisies s'établissait à peu près ainsi: 50 ensembles de bâtons saisis au club Hillsdale, de l'Ile Bizard; 26 au club Elmridge et 21 au Pinegrove, de St-Luc, au sud de Montréal. Il se présente ici le danger que certains soient portés

ROCKY BRISEBOIS

à faire le rapprochement entre la moralité et les origines ethniques des golfeurs canadiens; la majorité des membres des trois clubs mentionnés sont d'origine juive. C'est probablement que ces concitoyens ont l'oeil plus fin que les autres lorsqu'il s'agit de ce qu'il est convenu d'appeler une bonne "barguine".

D'autre part, si vous pensez que des félicitations sont de rigueur au chapitre du respect des lois, il faut les diriger vers le club de Laval-sur-le-Lac, dont les membres sont en majorité des Canadiens français. Bravo et ha ! ha ! ha ! A Laval-sur-le-Lac, les gars de la Har-si-aime-pi n'ont pas trouvé un traître bâton sur lequel tous les droits d'assises, taxes et douanes n'avaient pas été payés. C'est pas beau, ça?

Entre ces deux extrêmes, le Hillsdale et Laval-sur-le-Lac, il y a le Royal Montréal, encore de l'île Bizard et récent site de l'Omnium canadien, avec 16 ensembles confisqués; le club de l'Ile-Perrot avec 14, le Lorraine avec 11 et le club Islesmere avec 5.

• Qui s'est plaint ?

Il était amusant, hier, entre les toasts et le café, d'entendre les diverses réactions de golfeurs à ces grandes manoeuvres du plus fameux de nos corps policiers.

"Il est bien clair que quelqu'un a porté plainte", observait un de ces golfeurs, membre d'un club qui n'a pas encore été "raidé".

"Et je ne serais pas une miette surpris que ce soit les pros qui ont poussé dans le dos de la police. Ca leur fend la face de voir arriver un membre avec un beau sac et des bâtons achetés aux Etats pour $375. C'est un client à qui ils ne vendront pas de bâtons pour longtemps à venir et ils pensent à ce beau profit qui leur échappe".

Deux pros à qui j'ai parlé hier m'ont dit que cette théorie est absolument fausse, que l'idée ne leur est jamais venue de moucharder les golfeurs avec de l'équipement américain.

Une autre théorie veut que ce soit l'association des fabricants canadiens d'articles de sport qui a poussé dans le dos du gouvernement qui a poussé dans le dos de la Gendarmerie. La Har-si-aime-pi, elle, ne veut rien dire.

Si c'est la dernière théorie qui est la bonne, les fabricants d'articles de sport pourraient peut-être donner aux producteurs de légumes de chez nous leur recette pour faire bouger le gouvernement. Eux aussi — et nous itou — ont grandement à souffrir de l'inondation de notre marché par des produits américains. Il semble y avoir de grosses têtes chez nous qui ont drôlement perdu le sens des valeurs.

Le défaut de Mauch: trop connaissant?

NEW YORK, N.Y. — Gene Mauch était assez bon pour être élu le meilleur gérant de la ligue Nationale par ses collègues, ainsi que le "Sporting News" en 1973. Moins de deux ans plus tard, voilà que certaines gens le blâment directement pour la piètre tenue des Expos, tandis que d'autres, probablement plus connaissants, prétendent qu'il en est à sa dernière saison à Montréal. Décidément, chacun a droit à son opinion.

Personnellement je pense que Gene accomplit cette saison, une aussi bonne besogne que par le passé, considérant le matériel qu'il a en mains. Les Expos, réalisant qu'ils ne pouvaient jouer pour .500 avec des vétérans, ont pris leur courage à deux mains et ont décidé de faire maison nette l'automne dernier et de mettre l'accent sur la jeunesse. Mauch a endossé la nouvelle politique du club, sachant fort bien à quoi s'attendre.

C'est John McHale qui répétait dimanche au parc Jarry qu'il avait fallu beaucoup de courage à la direction de prendre la décision d'adopter la phase deux: "Nous savions que les amateurs montréalais, habitués à voir jouer des gros noms, nous bouderaient quelque peu et que les assistances seraient à la baisse en 1975 et probablement en 1976 aussi.

"Mais, nous avons décidé de faire ces sacrifices, quitte à nous reprendre au futur stade olympique en 1977, alors que les jeunes auront acquis

JEAN-PAUL SARAULT

suffisamment d'expérience pour faire des Expos un club représentatif. En ce qui a trait à la phase deux, tout s'est déroulé tel que prévu jusqu'à maintenant. Les jeunes Mangual, Parrish, Mackanin et Carter, en particulier, ont déjà fait d'immenses progrès et ça promet pour l'avenir. Et je pense que le rendement du club est encore surprenant, si l'on considère qu'on a souvent quatre, cinq ou six recrues sur le terrain en même temps".

• Du mauvais "timing"

On dit souvent dans le monde du sport que les joueurs connaissent de bonnes et de mauvaises saisons. En est-il de même pour les gérants? John McHale n'a pas voulu répondre à cette question de façon catégorique:

"Je ne vois pas les choses de cette façon, car personnellement, je pense que ce sont les bons joueurs qui font les bons gérants. Au sujet de Gene Mauch, je pense que le temps n'est pas propice actuellement pour discuter de son avenir. Je préfère ne faire aucun commentaire à ce sujet, sauf qu'il travaille avec un contrat qui ne doit expirer qu'à la fin de 1976 et qu'il faut lui faire confiance dans le moment, autant que lorsqu'il a endossé notre programme de la phase deux, soit d'aller de l'avant avec les jeunes".

Il est normal qu'un gérant soit montré du doigt lorsqu'un club ne gagne pas trop souvent ou occupe la dernière place comme les Expos. A Montréal, la situation est peut-être pire qu'ailleurs. On a qu'à écouter une émission à ligne ouverte pour se rendre compte des critiques des amateurs à l'égard de l'instructeur des Canadiens, Scotty Bowman et ses prédécesseurs. Pourtant, nos Glorieux ne se sont jamais "arrangés" trop mal, que je sache.

Mauch a ses défauts. On lui reproche d'abuser de ses pouvoirs de gérant et surtout du système d'alternance qui consiste à employer un droitier ou un gaucher, soit au bâton ou au monticule, selon le cas. On lui reproche aussi de manquer de jugement dans le changement de ses lanceurs. Enfin, Gene n'a pas de pardon, s'il décide, un bon matin, de se débarrasser d'un joueur qu'il n'aime pas pour une raison ou une autre.

Mais Mauch possède aussi des qualités et c'est l'un des meilleurs connaisseurs du baseball. C'est peut-être l'un de ses plus grands défauts . . . connaître trop le baseball.

Personnellement, je ne pense pas posséder encore la compétence comme chroniqueur de baseball, pour recommander son renvoi. Peut-être avec les années . . .

Les échos sportifs des Matineux

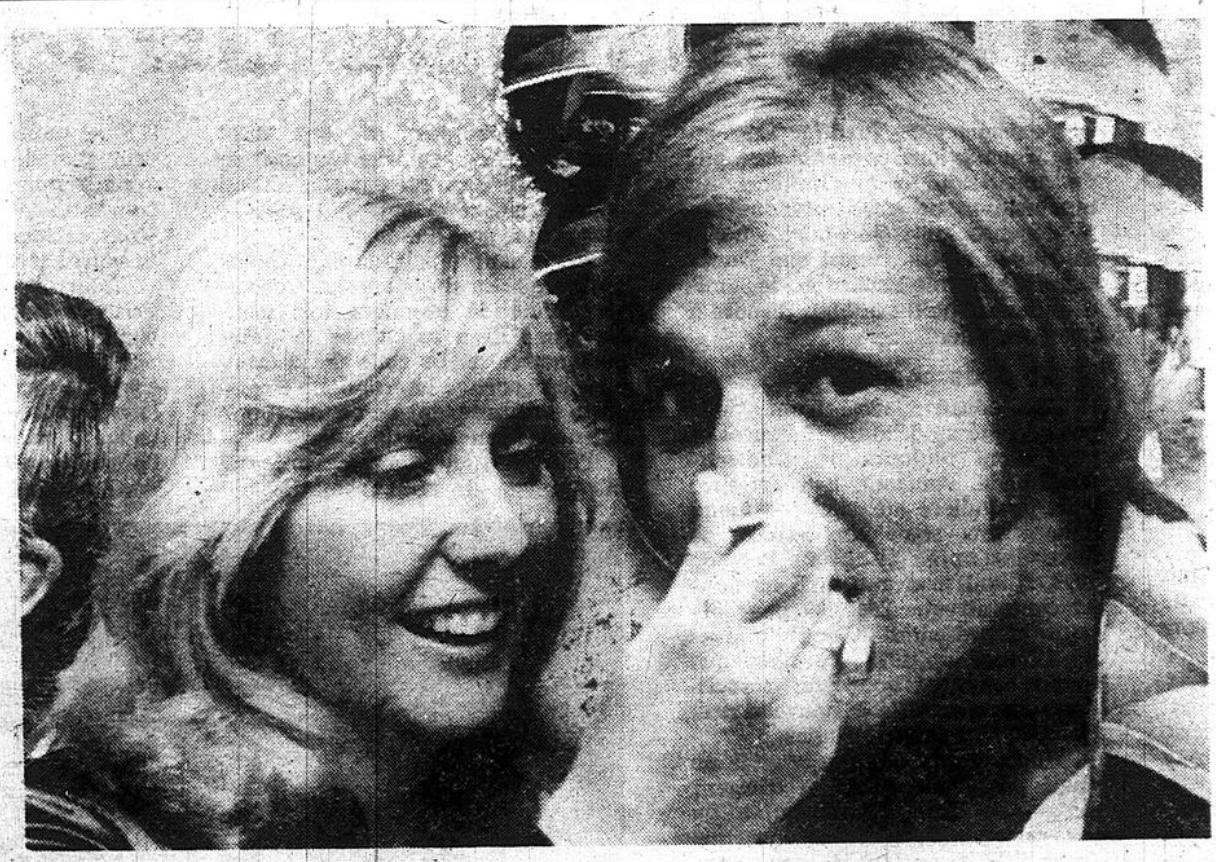

Il ne faut pas en faire une salade!

On le voit de plus en plus en dehors du hockey et on le verra sans doute de plus en plus puisqu'il deviendra animateur à la télévision à l'automne. Grande vedette de la ligue Nationale, Guy Lafleur a participé à un concours de salades en compagnie de la mignonne Renée Martel. Il s'agissait de promouvoir les légumes pré-refroidis du Québec.

Photo Montréal-Matin — BLEAU

● **Quiz du jour:** à quelle épreuve d'athlétisme olympique faut-il associer le nom de Tamara Press? Réponse demain.

● **Réponse à la question d'hier:** Dallas, au Texas, (Question: il existe au football, plus de 50 "bowls". Pouvez-vous dire où a lieu le Cotton Bowl?)

Photo Montréal-Matin — JOHN TAYLOR

A sa retraite

Gerry Donati, photographe depuis plus de 30 ans au service du "Montréal-Matin", a pris sa retraite, hier. Il a été fêté par ses compagnons de travail qui lui ont remis quelques souvenirs dont une jolie pièce d'artisanat québécois. "Ça fera deux vieux", a dit Gerry en acceptant ce souvenir. Il compte rester actif et saluer les copains à l'occasion.

● **Marc Saucier,** âgé de 21 ans, s'st noyé, au début de la semaine, dans un lac situé près de **St-Alexis-des-Monts.** Marc avait déjà travaillé au Forum. Il était le fils de **Jean-Guy** et le neveu et filleul de Roland Saucier, du club de tennis **Mozart.** Nos plus vives sympathies à la famille éprouvée.

● La **ligue Nationale** de crosse a attiré plus d'**un demi-million** de spectateurs. Les **Québécois** ont attiré plus que toute autre formation, soit 120,889 personnes.

● **Régent Roy,** coordonnateur de la gymnastique au **COJO** victime d'un accident routier la semaine dernière, a quitté l'hôpital et est aujourd'hui en convalescence. Nous ne pouvons que lui souhaiter un prompt rétablissement!

● **Beaucoup d'organisateurs cyclistes** auraient été jaloux de voir toute la **protection policière** qui a été accordée aux participants du marathon de Montréal, samedi dernier.

● **Nicole Paiement,** l'épouse du président de l'Association cycliste canadienne, se remet fort bien d'une délicate intervention chirurgicale.

● On s'attend à des **développements** d'ici un mois dans le **Fonds Henri Richard,** qui doit servir à la construction d'une patinoire ou d'un centre sportif à l'**Orphelinat St-Arsène.**

● **Boubou Marcoux,** marqueur à la rédaction du **Montréal-Matin,** s'est écarté peu après le tournoi de golf du club social, dimanche dernier. Il s'est rendu à St-Hyacinthe, alors qu'il cherchait à se rendre à **St-Jérôme!**

● **Serge Jutras,** qui a préféré se joindre à une équipe senior d'**Edmonton** plutôt que de se rendre au camp d'entraînement des recrues des **Expos,** pourrait bien se joindre à l'équipe junior du **Québec** à la fin d'août. Son coup de bâton serait utile à la formation québécoise.

● **L'équipe canadienne qui** prendra part à la compétition de la coupe Intercontinentale du baseball amateur arrive aujourd'hui à **Dorval.** Les joueurs s'entraîneront à **Pointe-aux-Trembles** et à **Repentigny,** d'ici lundi.

● Madame **Lionel Pedneault** est devenue instructeur de baseball (au premier but) à l'**âge de 58 ans** et elle en est très fière. Elle se dévoue dans la ligue de **T-Bar de Brossard** où évolue son petit-fils Eric, fils du rédacteur de hockey **Yvon Pedneault.**

● **Roger Turgeon,** garagiste de **St-Lambert,** présentera son 3e tournoi de golf annuel, le 22 août, sur le parcours du **Club Candiac.**

● **Jean Martin et Jean Villeneuve** ont de beaux projets pour relancer la **CSQ.** Déjà, ils travaillent à la relance du **certificat d'entraîneur,** un projet qui avait été joyeusement placé sur une tablette.

● **René Paquin** s'est informé du déroulement de la course cycliste **Montréal-Québec.** Lui qui a organisé cette épreuve pendant de nombreuses années. Mais il n'est pas question qu'il revienne dans ce milieu.

● Le docteur **Louis Leclerc** est présentement en vacances dans l'une des îles des mers du Sud.

Photo Montréal-Matin — P. VILLENEUVE

Le sport mécanisé

Si pour l'un, ça s'explique, pour l'autre, c'est une honte de pratiquer le golf en voiturette électrique, quand on est chroniqueur de sport. C'est pourtant le cas d'André Turbide, à gauche, jeune (?) et dynamique (?) chef de pupitre, tandis que Marc Thibeault prend de l'âge et utilise la voiturette pour jouer plus de trous!

La tenue du G.P. du Canada ne dépend plus que de la FIA

Les organisateurs du Grand Prix automobile du Canada, dont les dirigeants de la piste de Mosport, ont dit qu'ils feraient appel à la Fédération internationale de l'automobile dans le but d'obtenir de l'Association des constructeurs de Formule I qu'elle revienne sur sa décision de ne pas participer au Grand Prix, le

SPORT-MOTEUR
GILLES BOURCIER

21 septembre. Si cette décision était maintenue, elle forcerait le Canada à annuler son épreuve de championnat mondial.

En effet, Harvey Hudes, le président de Mosport, a confirmé, hier, avant de donner sa conférence de presse, à Toronto, ce que la FIA a précisé au Montréal-Matin, à savoir que seuls les organisateurs, la Fédération canadienne du sport automobile et la FIA avaient le droit d'annuler une épreuve du championnat mondial. Non seulement les constructeurs n'avaient-ils pas le droit de proclamer cette annulation — ce qu'ils ont fait dimanche, au G.P. d'Allemagne — mais tout indique qu'ils ont été d'une sévérité inexplicable envers le Canada en refusant de venir y "courir".

"Nous ne savons plus comment interpréter cette décision, nous a confié Hudes. **"Nous avons signifié aux constructeurs notre accord sur leurs exigences pécuniaires et voilà que maintenant ils évoquent d'autres raisons pour justifier leur refus. Nous avions convenu avec eux de samedi comme date limite; notre organisation ne s'est entendue sur la dépense supplémentaire que le lendemain matin, retard que j'avais signifié à Bernie Ecclestone le samedi même et qu'il semblait disposé à nous concéder".**

● Abus de pouvoir?

Les constructeurs n'ont donc pas accepté ce délai de 12 heures et ne veulent toujours pas s'amener au Canada. Pourtant, leur exigence était irrégulière au départ. **"Quand nous avons signé un contrat de deux ans après le Grand Prix de 1973, il était convenu qu'il ne nous en coûterait que $500,000 pour obtenir la présentation des épreuves de 1974 et de 1975. Ce n'est que tout récemment que cette association nous a signifié le nouveau prix ($565,000)",** a rappelé Hudes.

Hudes croit de plus, **"qu'il ne s'agit pas d'une question d'argent mais bien d'une manifestation de puissance de la part des constructeurs. "Ils se servent de nous pour intimider les organisateurs européens qui font face à une augmentation de l'ordre de 70 p.c. pour 1976 et à d'autres augmentations pour 1977, et 1978. Ils veulent démontrer leur force".**

En effet, les organisateurs européens, qui payent présentement $90,000, devront débourser $150,000 l'an prochain et successivement $165,000 et $180,000 pour les deux années suivantes.

"C'est incroyable, de poursuivre Hudes. **Je veux bien comprendre que les constructeurs font face à de gros déboursés et sont aussi soumis à l'augmentation du coût de la vie mais ce n'est pas une raison pour pénaliser le pays qui paye la plus grosse note de tous".**

En faisant appel à la FIA, Hudes espère que la décision sera renversée. **"Pour la première fois peut-être, la FIA a la chance de faire quelque chose. Le code de la Commission sportive internationale comporte suffisamment de clauses pour que nous ayons gain de cause".**

Pour l'instant donc les préparatifs en vue de la présentation du G.P. se poursuivent. Mais Hudes ne veut pas de demi-mesures: **"Nous organiserons le Grand Prix tel que convenu, avec tous les constructeurs et tous les pilotes, sans quoi la course sera annulée".**

Interrogé à savoir si un Grand Prix de $565,000 rendait l'entreprise viable, Hudes a été catégorique: **"Certainement pas. Nous avons accepté de payer parce que nous voulons protéger le Grand Prix du Canada. Ce manque de stabilité dans l'organisation du championnat de Formule I est malheureux".**

Le président de Mosport, Harvey Hudes (à g.), a mal accueilli la décision des constructeurs de Formule 1 de bouder le Grand Prix du Canada. Son conseiller légal, Bernie Kamin (à d.) lui sera peut-être utile dans les circonstances et John Powell . . . aura cessé d'applaudir . . .

Watkins Glen prêt à payer seul la note

Il s'en est fallu de peu que le refus des constructeurs de Formule 1 de participer au Grand Prix du Canada n'entraîne l'annulation du Grand Prix des Etats-Unis.

En effet, les deux épreuves américaines du championnat mondial des conducteurs ayant été négociées conjointement, Watkins Glen aurait fort bien pu se trouver dans l'incapacité de rencontrer seul le fardeau des coûts exigés.

"Nous serons certainement affectés par le geste posé par l'Association des constructeurs, nous a dit, hier, Bob Kelly, le directeur des relations publiques de Watkins Glen. **Surtout si le GP du Canada doit être annulé. Nous devrons alors payer, en plus des $65,000 additionnels que nous avons déjà accepté de payer, une somme approximative de $80,000 nécessaire à assurer le transport des voitures et des équipes".**

On sait que le Canada et les Etats-Unis partageaient cette dépense de $80,000 et qu'ils s'entendaient sur les sommes à consentir en bourse aux pilotes. Mais une annulation du GP canadien obligerait Watkins Glen à payer seul la note du transport aérien. Quant au GP des Etats-Unis ouest, à Long Beach, en 1976, on le dit avoir les reins suffisamment solides pour assumer à lui seul tous les frais d'une présentation isolée (mars).

On pose l'asphalte

Baker pourra courir à St-Félicien

Le champion canadien Steve Baker, l'Américain Jim Dunn et quelques autres coureurs motocyclistes de talent pourront s'inscrire dans la dernière manche de la série de championnat Brimaco, sur le circuit de St-Félicien, le 31 août, en raison d'une récente décision de l'Association canadienne motocycliste.

En effet, la CMA a imposé au promoteur de cette série, Richard Eatsveld, de modifier le règlement qui interdit à tout pilote de participer à cette course-monstre s'il n'a pas couru dans une autre course de la série auparavant, cette saison.

"En fait, ce règlement n'a jamais été accepté par la CMA, nous a précisé Dave Cunningham, président de cet organisme au Québec. **Nous avions signifié à Eastveld qu'il ne pourrait pas l'appliquer aux pilotés de catégorie expert et ce, dès le début de la saison."**

Dans l'optique de Eastveld, cette mesure visait à empêcher que le championnat ne soit compromis par un coureur nouvellement engagé qui viendrait trancher la lutte excessivement serrée qu'on se livre présentement en tête des différentes classes. De plus, il ne voulait pas que les bourses offertes à l'intention des fidèles aux courses du championnat ne passent en d'autres mains.

"Je suis prêt à aller en cour avec cette affaire", nous avait avoué Eastveld lorsqu'il nous a fait part des intentions de la CMA.

● Saint-Félicien va bien

Une récente visite à St-Félicien aura, par ailleurs, suffi à Eastveld à reprendre espoir pour la présentation de sa course du 31 août. On se souvient qu'il y a quelques semaines à peine, la lenteur des travaux laissait planer un doute quant à l'échéancier.

"Tous les contracteurs ont certifié que leurs installations seraient terminées à temps pour la course, a dit le jeune promoteur. **Les propriétaires de la piste ont même déjà vendu 250 billets d'enclos au prix de $25 chacun."**

La piste, d'une longueur d'un peu plus d'un mille, doit recevoir son revêtement asphalté dès le début de la semaine prochaine. Quant à la tour de contrôle, elle ne créera, semble-t-il, aucun problème, les constructeurs ayant choisi de l'aménager dans une maison à deux étages qui sera transportée sur les lieux.

SUR LA GRILLE...

● Laffite refuse

Le sensationnel pilote français Jacques Laffite a finalement décliné l'offre qui lui a été faite de participer au Grand Prix de Trois-Rivières. Actuel meneur au championnat d'Europe pour Formule 2 devant son compatriote Jean-Pierre Jabouille, Laffite s'est vu conseiller par son commanditaire, Elf, de ne pas prendre congé de l'épreuve de Silverstone, tenue le jour même du G.P. du Trois-Rivières. Il ne devance son poursuivant que par deux points...

● G.P. sans les constructeurs?

Tout indique que le Grand Prix du Canada pourrait être présenté sans la participation des membres de l'Association des constructeurs de Formule I. En effet, même si ces derniers représentent 80 p.c. des effectifs, les pilotes des équipes Penske, Parnelli Jones, Maki, Ensign, Shadow et quelques autres pourraient se mesurer aux pilotes américains de Formule 5000 et Atlantique. Mosport n'est toutefois pas intéressé à un demi Grand Prix, même s'il comptait au championnat mondial.

● Pas à "Tremblant"

Les courses du Laurentide Driving Club, prévues au Mont-Tremblant en fin de semaine, n'auront pas lieu. Pour des raisons encore confuses, ils ont fait part de l'annulation de cette manche du championnat provincial. En revanche, il y aura courses à Sanair, d'ici la fin du mois.

● Manque de personnel

Il n'y a pas qu'en rallye que la participation diminue. Les présidents de clubs organisateurs de courses automobile se réuniront cette semaine afin de discuter du sérieux problème des préposés aux drapeaux. Ils sont de moins en moins nombreux et leur diminution risque de compromettre les efforts des organisations LDC, ACAM, CASM, MMRC et MCO.

● ACAQ : point d'ordre

Le président de l'Association des coureurs automobile du Québec (stock-car), André Beaudry, a commandé une réunion de ses pilotes de catégorie Sportsman, ce soir, afin de préciser le calendrier des courses de la deuxième moitié de la saison et discuter de quelques nouveaux règlements. Entre autre, il sera question d'une ligne blanche que n'auront plus droit de traverser les gérants d'équipe et les mécaniciens en piste.

● Cecotto et Cecotto

Les frères Johnny et Jose Cecotto ont tous deux éprouvé des difficultés, en fin de semaine, à Brands Hatch, en Angleterre. La nouvelle vedette de la course motocycliste a été empêché de participer aux trois courses prévues en raison de difficultés mécaniques tandis que son frère, Jose, s'est fracturé un bras en chutant dans l'épreuve de 250 c.c. où il avait été chronométré en un temps record.

Madwood revient à la course

Gary Magwood, l'ancien directeur de l'école de pilotage de la piste Mosport, a signifié, en fin de semaine, à Sanair, qu'il serait de retour dans la série Player's Challenge, l'an prochain, après une année sabbatique.

"Tout est décidé mais il n'y a encore rien de fait, a confié le pilote de 34 ans. "J'ai avec moi quelques hommes d'affaire et des gens de l'école (de Mosport) et nous commencerons les préparatifs sous peu".

Magwood, qui a quitté la direction de son école lorsqu'il a été invité à le faire par le président de Mosport, Harvey Hudes, pour avoir pris part à une course, contrairement à ce que stipulait son contrat, a expliqué son absence du championnat cette année en disant: "Dans toute carrière, on atteint un point où il faut prendre congé pour mieux voir. On en vient à être tellement pris par ce milieu qu'on oublie qu'il y a un autre monde autour".

Magwood, qui espère pouvoir éviter une commandite trop commerciale (il a dit ne pas vouloir se faire vendeur de produits en piste), décidera au cours des mois d'hiver s'il reviendra à la course pour s'amuser ou sur une base plus sérieuse, c'est-à-dire, pour gagner.

Vers la série Player's?

Talbot tentera une nouvelle approche

Marcel Talbot, qui a ajouté une autre victoire à son palmarès en fin de semaine, a réitéré son intention de participer au Grand Prix de Trois-Rivières, hier. Sa décision ne tient plus qu'à quelques détails.

De fait, le pilote de Granby qui a triomphé dimanche, à Gimli, en compagnie de Jacques Bienvenue, tentera une nouvelle approche auprès de l'équipe américaine Shierson. d'ici peu, dans l'espoir d'obtenir un "volant" March pour cette course en monoplaces qui s'annonce des plus chaudes.

"Je n'ai jamais même vu le circuit routier de Trois-Rivières et ça ne me déplairait pas d'y tenter ma chance, a dit Talbot. **"On m'a offert une occasion mais j'ai trouvé le prix un peu élevé".**

A $2,500, Talbot acceptera sans doute de joindre l'équipe déjà composée de Chip Mead, Tim Cooper, Price Coob et Patrick Depailler. Mais il exige d'avoir la voiture en main deux jours avant le début des essais dans l'espoir de se familiariser avec ce nouveau type de pilotage.

"Jacques Couture m'a dit lui a précisé qu'il n'aurait pas **école au Mont-Tremblant et m'a même offert de faire l'essai d'une ancienne Formule B Chevron si le coeur m'en disait. J'avoue que j'aimerais bien en venir à une entente avec Shierson."**

Talbot serait néanmoins obligé de prendre livraison de la voiture lui-même s'il veut s'y faire la main. Doug Shierson **que j'allais bien lors de mon** le temps de la lui livrer en raison du programme serré que lui commande la participation de son équipe à la dernière course de la série Player's, en Nouvelle-Ecosse (17 août). Talbot n'aurait alors pas de mécanicien avant le vendredi 29 août et ne pourrait pas procéde à l'ajustement des suspensions.

● Sans opposition

Parlant de sa première saison de course, l'homme d'affaires de Granby a souligné le fait qu'il ne rencontre pas toute l'opposition qu'il souhaiterait en piste. Le fait qu'il pilote une rapide Porsche Carrera et en compagnie de Bienvenue par surcroît, ne lui impose guère d'avoir à pourchasser un concurrent.

"J'ai l'impression de ne rien apprendre, a-t-il dit. **La compétition manque... c'est presque trop facile".**

Pourtant, à Mosport, dans la course IMSA du 15 juin, il a eu à travailler. **"C'est la piste qui m'a procuré le plus de satisfaction jusqu'ici.** C'est peut-être à cause de la course elle-même, parce que je n'étais pas en tête et que les voitures plus puissante me doublaient? J'aimerais sans doute "Tremblant" autant que Mosport si j'y disputais une course semblable".

Dans cette épreuve, Talbot avait dit qu'il serait enchanté de se classer entre la 10e et la 15e position. Il a terminé 12e.

Quant à la course de monoplace, elle semble vraiment l'intéresser. Hier, après avoir parlé de sa participation possible à Trois-Rivières, il s'est informé de la série de championnat Player's. Nous l'avons senti sourciller en lui apprenant qu'une saison dans ce rude championnat lui coûterait environ $50,000...

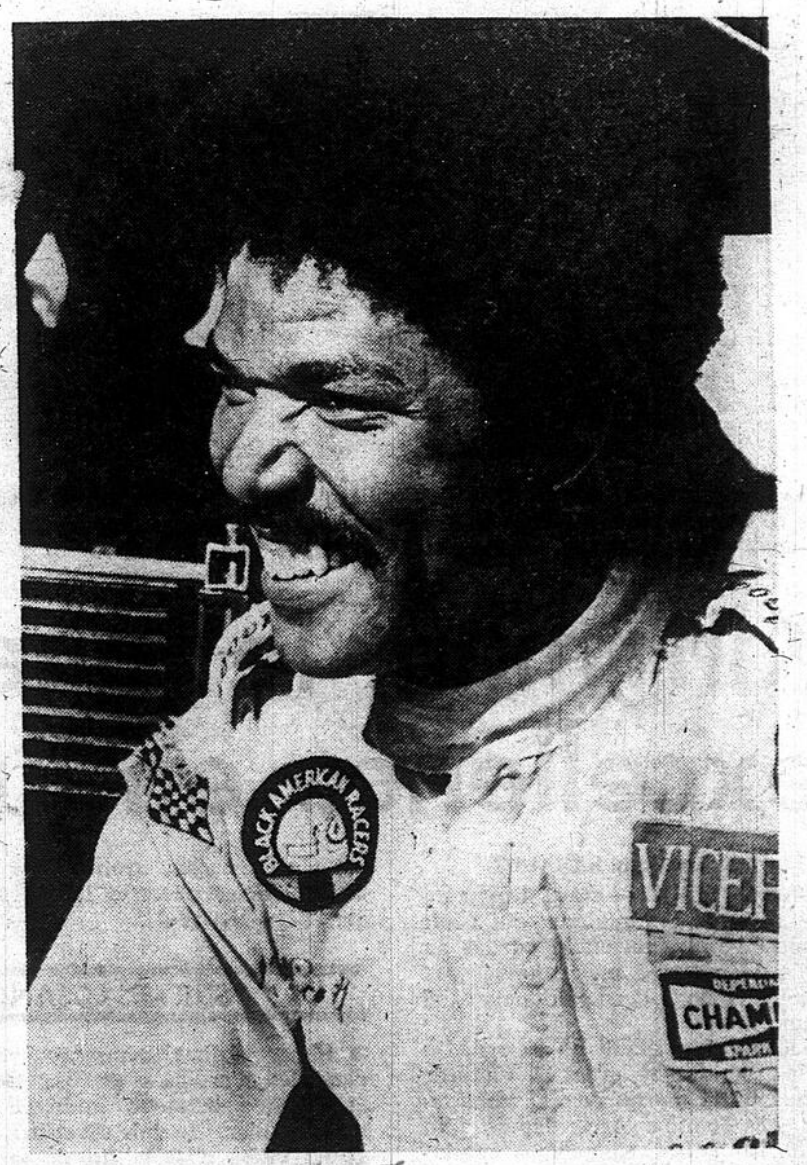

Vers Indianapolis

Benny Scott, un pilote qu'on dit excellent en Formule Super Vee aux Etats-Unis, constitue le premier espoir de l'Ecurie Noire dont le but est de mener un pilote de couleur à la classique des 500 milles d'Indianapolis. Il deviendrait le premier professeur de psychologie, candidat au doctorat, à se mesurer aux grands de la course.

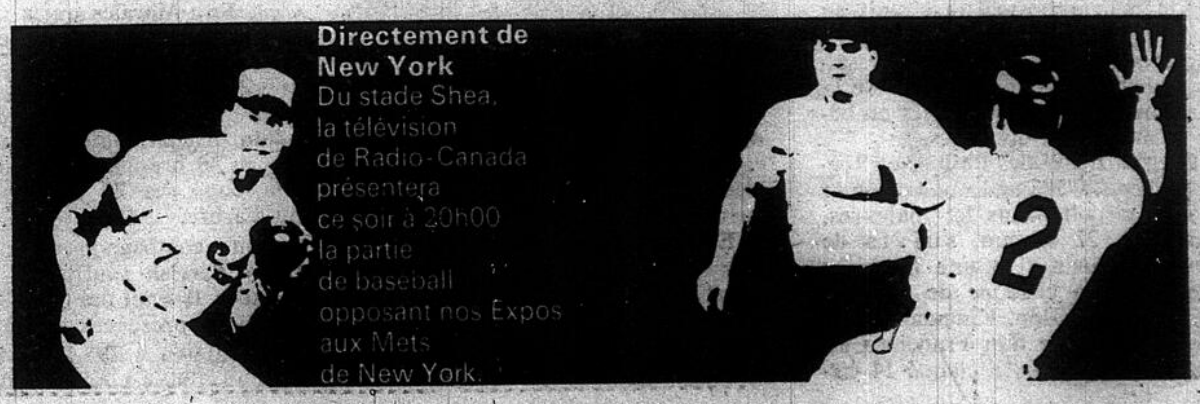

Palmer menotte les Red Sox

BOSTON (UPI) — Jim Palmer a limité les Red Sox de Boston à deux coups sûrs, un double de Carlton Fisk à la cinquième et un double de Rick Burleson à la neuvième, pour conduire les Orioles de Baltimore à une victoire de 3-0, hier soir à Boston.

Cette victoire permet aux Orioles de s'approcher à sept matches et demi des Red Sox dans la course au championnat de la division est de la ligue Américaine.

Palmer qui a porté sa fiche de la saison à 16-7 a limité les Red Sox à un seul but sur balles et il a retiré huit frappeurs sur trois prises.

Les Orioles ont marqué des points à la troisième, quatrième et cinquième manche ... tout en obtenant 10 coups sûrs contre Luis Tiant 13-11. Bobby Grich a fait marquer le premier point avec un simple après un double de Mark Belanger. Ils ont ajouté un autre point à la quatrième quand Jim Northrup a réussi l'un de ses trois coups sûrs et a marqué à la suite des simples de Don Baylord et de Brooks Robinson.

● Victoire des A's

ARLINGTON, Texas — Un double de Phil Garner au champ gauche a couronné un ralliement de deux points à la cinquième manche et les Athletics d'Oakland ont défait les Rangers du Texas 3-2, hier soir, dans le premier match d'un programme double.

Dick Bosman, 7-3, qui n'a accordé que deux coups sûrs en huit manches et deux tiers a obtenu sa cinquième victoire consécutive. Les deux seuls points des Rangers ont été le résultat d'un circuit de Toby Harrah à la deuxième manche.

La recrue Stan Perzanowski, rappelée récemment des ligues mineures, a encaissé la défaite, sa première avec les Rangers.

● Remy : 4 points produits

CHICAGO — Jerry Remy a fait marquer quatre points avec deux simples pour permettre à Ed Figueroa et les Angels de la Californie de vaincre les White Sox de Chicago 10-4, hier soir, dans le premier match d'un programme double.

Les Angels, menés à l'attaque par Mickey Rivers avec 4 en 5 et Dave Chalk et Bob Valentine 3 en 5 chacun, ont obtenu 17 coups sûrs contre trois lanceurs des White Sox dont le partant Claude Osteen. Quant à Figueroa, il a ainsi inscrit sa neuvième victoire de la saison contre huit revers.

● Carty en forme

CLEVELAND — Rico Carty, qui montrait une fiche de 26 coups sûrs à ses 60 dernières apparitions à la plaque, a fait marquer quatre points, hier soir, pour mener les Indians de Cleveland à un gain de 8-4 sur les Tigers de Detroit qui encaissaient ainsi une neuvième défaite consécutive.

Après que les Tigers eurent été incapables de marquer un point à leur première présence au bâton malgré trois simples et un but sur balles, les Indians ont croisé le marbre trois fois grâce à des simples productifs de Charlie Spikes et John Ellis et d'un ballon sacrifice de Carty. Les Tigers ont néanmoins obtenu des circuits en solo de Ron Leflore et de la recrue Bill Baldwin.

● Circuit décisif de Bonds

MILWAUKEE — Le quatrième coup sûr du match de Bobby Bonds, un circuit en solo avec un retrait à la neuvième manche, a procuré aux Yankees de New York et au lanceur Jim "Catfish" Hunter une victoire de 4-3 aux dépens de Brewers de Milwaukee. Pour Hunter, il s'agissait de sa 15e victoire de l'année.

C'était le septième gain des Yankees au cours de leurs huit derniers matches et leur quatrième en cinq rencontres sous la direction de Billy Martin. Avec un pointage de 3-3, Bonds a expédié un lancer de Tom Murphy par-dessus la clôture du champ centre. Hunter a accordé neuf coups sûrs pour porter son dossier à 15-10 et il a complété ainsi sa 19e partie de l'année.

● Mayberry : un autre circuit

KANSAS CITY — John Mayberry a frappé un circuit de deux points, sont troisième à ses trois derniers matches, a conduit les Royals de Kansas City à une victoire relativement facile de 6-1 aux dépens des Twins du Minnesota.

C'était le 24e circuit de la saison pour le puissant frappeur des Royals.

Al Fitzmorris, 11-9, n'a alloué que deux coups sûrs, tous deux successifs et il a perdu son blanchissage ainsi. Dave Goltz a été le lanceur perdant 8-10.

Photo Montréal-Matin — PA

Dave Chalk (7) des Angels de la Californie glisse au deuxième but où il est retiré par Jorge Orta (5) des White Sox de Chicago après qu'il eut tenté de convertir un simple en double à la quatrième manche dans la première partie du double hier à Chicago. Les Angels l'ont emporté 10-4.

Kingman, le joueur par excellence en juillet

par Jean-Paul SARAULT

NEW YORK — Dave Kingman, qui a frappé 13 circuits et qui a fait compter 31 points en 31 parties au mois de juillet, a été le joueur par excellence de la ligue Nationale dans ce mois.

Kingman a établi un record d'équipe en juillet avec 13 circuits, éclipsant la marque de 11 appartenant à Tommie Agee depuis juin 1970. En juillet, Kingman a conservé une moyenne au bâton de .322 et a réussi deux circuits dans une même partie en deux occasions, soit le 20 juillet contre les Astros à New York et le 31 juillet à Pittsburgh.

En faisant compter six points contre les Astros le 20 juillet, Kingman a égalé le record individuel de la ligue Nationale dans ce domaine cette saison.

Kingman a frappé un circuit en moyenne à chacune de ses 13.3 présences officielles au bâton cette saison, soit la meilleure moyenne de la ligue chez ceux qui sont allés au bâton au moins 200 fois.

Greg Luzinski des Phillies et Reggie Jackson d'Okaland ont frappé le plus de circuits dans les majeures, avant-hier, 27 chacun, suivis de Kingman. Luzinski a une moyenne d'un circuit à chacune de ses 15.2 présences au bâton. Kingman, acheté des Giants de San Francisco au début de la saison, a claqué 14 circuits contre des droitiers et dix contre des gauchers et 13 à l'étranger et 11 à New York.

SUR LES LOSANGES

● **Harry Walker**, dépisteur spécial pour les Cardinals de St. Louis, était un spectateur intéressé au match d'hier. **"Je dois surveiller plusieurs clubs d'ici la fin de la saison"**, de dire lancien gérant des Pirates et des Astros.

● On ne peut pas accuser **Pierre Murphy** et **Paul Tardif** de Radio-Canada de ne pas aimer le baseball. Ils ont assisté au double d'hier, en vue du match télédiffusé de ce soir au réseau français.

● **George Stone** (3-2) et 5-4 à vie contre les Expos lancera contre **Steve Renko** (4-8) et 9-8 à vie contre les Mets, ce soir.

● Demain, **John Matlack** (13-8) affrontera **Steve Rogers** (8-7).

● Ce sera la journée du citoyen de l'âge d'or demain au stade Shea. L'ami **Jean-Pierre Roy** sera sûrement de la partie. Qu'on se le dise.

● **Ed Kranepool** avait frappé en lieu sûr dans 17 parties de suite avant le double d'hier. A sa première présence au bâton, il n'a pas été chanceux, frappant dans un double-jeu.

● **Pepe Frias** ne veut pas perdre son titre de joueur le mieux costumé des Expos. Lundi, il portait un complet d'un bleu "Immaculée-Conception" et hier, un ensemble brun et beige qui aurait fait honte à ceux qui portent les couleurs des Padres de San Diego. Lâche pas Pepe, si tu veux rejoindre Jean-Pierre dans ce domaine.

● Le lanceur **Skip Lockwood**, rappelé de Tidewater lundi par les Mets, est arrivé au cours de la soirée d'hier et portait le no 38.

● C'est un choeur de chant venant de Houston, qui a chanté l'hymne national hier.

● **Nate Colbert** ne jouait pas encore hier dans le premier match du programme double en dépit de la présence du gaucher **Jerry Koosman** au monticule pour les Mets. C'est **Jose Morales** qui a commencé le match au premier but et il a obtenu des coups sûrs à ses deux premières présences au bâton.

● Avant le double d'hier, **Pete Mackanin** n'avait obtenu qu'un coup sûr en 40 présences au bâton et aucun dans ses 26 derniers voyages au marbre.

● Son compagnon de chambre, **Larry Parrish** souffre de la même maladie. Il avait été blanchi à ses 14 dernières présences au bâton avant hier. **Parrish** a mis fin à sa famine avec un simple à la troisième.

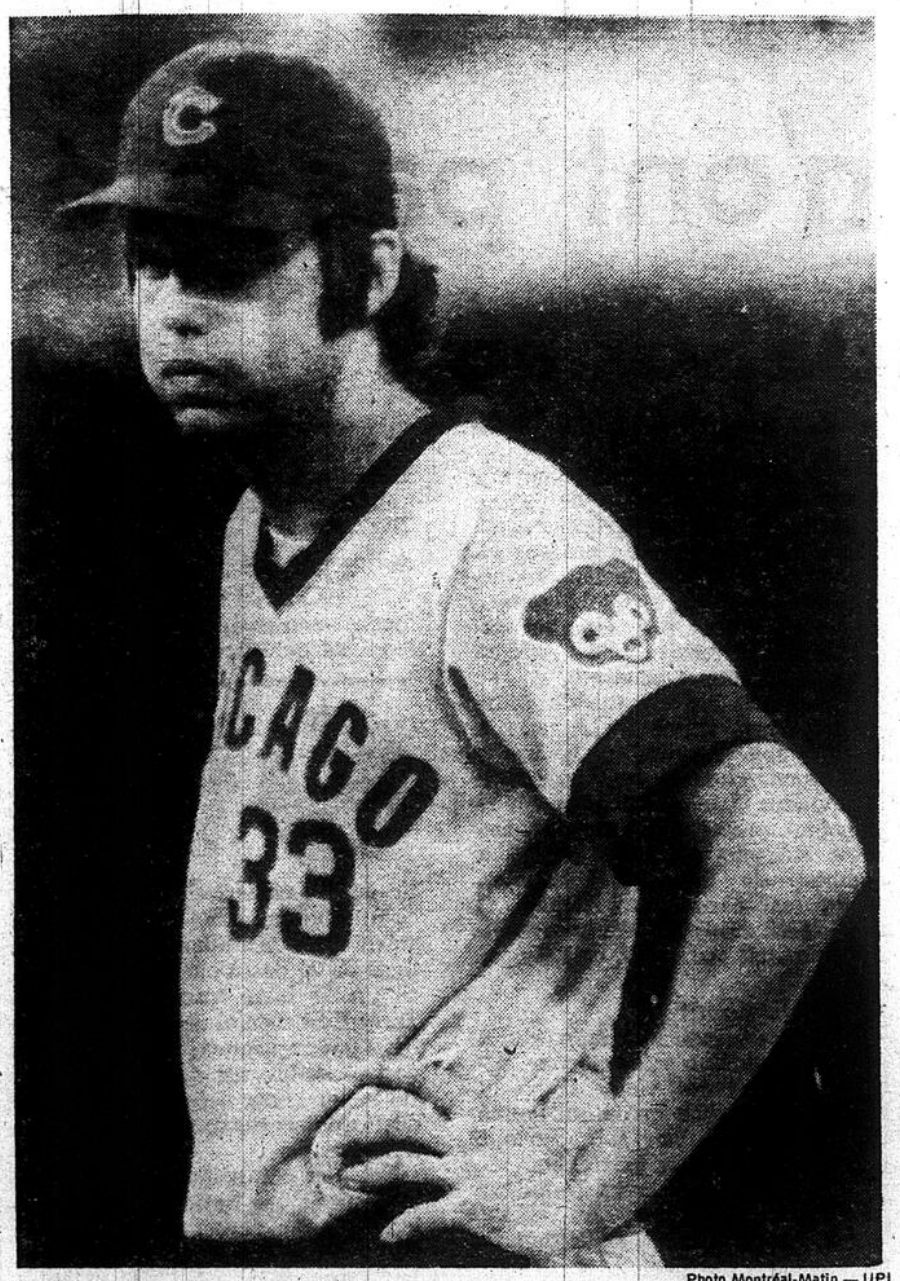

Photo Montréal-Matin — UPI

Bil Bonham, des Cubs, se demande bien quand ça va finir. Il en était seulement à la première manche et il a dû quitter le monticule après avoir alloué sept coups sûrs et . . . autant de points. Les Phillies de Philadelphie ont marqué dix points dans cette manche.

Dix points en première manche

Bonham et les Cubs mis K.-O.

PHILADELPHIE (UPI) — Garry Maddox et Mike Schmidt ont couronné une première manche de 10 points avec un circuit chacun, hier soir, et les Phillies de Philadelphie n'ont éprouvé aucune difficulté à vaincre les Cubs de Chicago 13-5.

Maddox a fait marquer quatre points avec un circuit de trois points et un simple au cours de cette première manche pendant que Schmidt ajoutait un autre circuit à la cinquième, c'était son 23e de la saison.

Dick Ruthven, à sa première présence au monticule cette saison, a officié pendant huit manches pour récolter le crédit de la victoire.

Bill Bonham a amorcé le match au monticule pour les Cubs mais n'a jamais pu effectuer un retrait puisque les Phillies ont réussi huit coups sûrs consécutifs. Les Cubs ont marqué quatre points à la troisième grâce surtout à un triple de Rick Monday.

● Zisk collabore

ST. LOUIS (UPI) — Richie Zisk a cogné un double, bon pour un point, et un circuit, collaborant ainsi à la victoire de 6-1 des Pirates de Pittsburgh sur les Cardinals de St. Louis, hier soir. Zisk a épaulé l'excellent travail de Jim Rooker qui a lancé un match de sept coups sûrs. La partie a été retardée de deux heures à cause de la pluie. La partie a été arrêtée à la deuxième manche après un simple de Dave Parker et le double de Zisk.

L'artilleur Rooker porte sa fiche à 8-7 et il battait les Cardinals pour la troisième fois en quatre départs. Il n'a retiré que deux frappeurs mais il n'a accordé qu'un but sur balles. Quant au circuit de Zisk, il s'agissait de son douzième de la saison.

● Sutton brille

LOS ANGELES (UPI) — Don Sutton n'a accordé que cinq coups sûrs, permettant aux Dodgers de Los Angeles de triompher des Braves d'Atlanta 5-0, hier soir. Sutton décrochait ainsi le quarantième blanchissage de sa carrière et il devenait le premier artilleur de la ligue Nationale à remporter quinze victoires, cette saison. Pour le nombre de blanchissages, il est sur un pied d'égalité avec Sandy Koufax, au deuxième rang de l'histoire des Dodgers. Don Drysdale occupe le premier échelon.

Sutton est passé près d'accorder un point aux Braves à la troisième manche. Il a donné trois buts sur balles consécutives avec deux retraits avant de retirer sur trois prises Dave May.

ARLINGTON SPORTS VOUS EN DONNE POUR VOTRE ARGENT

Offres sont valables jusqu'a mardi, 12 août, ou tant qu'il y aura de la marchandise.

ADIDAS ROM
Modèle 1618 - Chaussures D'Entrainement
Empeigne vachette blanche
Rayures bleues
Double talonnière support orthopédique et talon coussiné
14.79

TOPHER-
Survêtements en Nylon et Coton
Modèle T626
Pour hommes et Dames
Bleu royal ou vert à rayures multicolore
Modèle T627
Pour hommes
Bleu marine à rayures vert et blanches
Rég. 25.98 18.49
épargnez 7.49

ARLINGTON SPORTS
CENTRE VILLE — ANGLE STE. CATHERINE et STANLEY — 288-0181
GREENFIELD PARK — PLAZA — 672-5331
WEST ISLAND MALL — ROUTE TRANS-CANADA SORTIE-35 — 683-8400
CENTRE LAVAL — AUTOROUTE DES LAURENTIDES SORTIE 4E — 668-1021
ARLINGTON PLUS — 7201 BOULEVARD LES GALERIES D'ANJOU — 353-9000
3050 PORTLAND — CARREFOUR de L'ESTRIE SHERBROOKE — 567-5286
PLACE DU PORTAGE — PLACE DU PORTAGE, HULL — 770-9440
BAYSHORE SHOPPING CENTRE — 100 BAYSHORE DRIVE, OTTAWA — 829-7680
MERIVALE ROAD — 1556 MERIVALE ROAD, OTTAWA — 224-3823

Trois blessés dont Johnny Rodgers

Les Alouettes n'ont pas été battus mais massacrés 15-8

On n'aura pas besoin de demander un test de salive pour savoir pourquoi les Alouettes ont été battus 15-8 par les Tiger Cats de Hamilton devant 22,287 personnes hier soir à l'Autostade. Les joueurs de Marv Levy n'ont tout simplement pas bloqué leurs rivaux à la défensive et à l'attaque, ils n'ont absolument rien fait qui vaille.

Or, aujourd'hui, on se retrouve avec supposément la meilleure équipe du football canadien qui a subi deux revers de suite.

Le pire dans toute l'histoire, c'est que trois joueurs des Alouettes ont été gravement blessés au cours de la rencontre. Il s'agit de Chuck Zapiec qui sera opéré lundi au genou droit, Dan Yochum, dont on ignore la nature exacte d'une blessure lui aussi à un genou et enfin, la super-vedette ordinaire Johnny Rodgers, qui a dû s'absenter du jeu après la première demie à cause d'un malaise à une vertèbre cervicale.

Levy n'a pas aidé la cause des Alouettes en donnant le feu vert à Jimmy Jones pour débuter la partie. D'ailleurs, il a été remplacé par Sonny Wade avant que la première demie ne prenne fin. Mais le remplaçant par excellence du club Montréalais n'a pu répéter le miracle de la semaine précédente contre les Roughriders de Regina.

A l'exception de Joe Petty, qui a capté 5 passes pour des gains de 113 verges, l'attaque des Alouettes n'a pas fait fureur.

"C'est comme si les Tiger Cats avaient su à l'avance la plupart de nos jeux", a précisé Wade après la rencontre. **Ils nous ont enlevé notre attaque terrestre et ensuite, ils se sont amusés à annuler notre jeu de passes. Ce n'est pas plus difficile que cela à comprendre".**

● A qui la faute?

Quant à l'instructeur Marv Levy, il était plutôt jongleur après la défaite et il a fallu attendre près de 30 minutes avant de lui parler finalement.

"Ne me demandez pas ce qui n'a pas fonctionné au juste de lancer Levy. **Quand un club perd, il y a tellement de facteurs qui entrent en jeu qu'on peut difficilement les expliquer en aussi peu de temps. Nous n'opérions pas dans un vacuum à la défensive et à l'attaque nous étions lents à demarrer."**

Quand on lui a demandé pourquoi il avait donné le feu vert à Jimmy Jones plutôt qu'à Sonny Wade pour commencer la partie, il a répondu: **"Wade avait bien fait la semaine précédente, mais Jones avait été plus régulier que lui à compter de la saison dernière. Ayant mal paru contre Regina, il s'était bien comporté contre Hamilton le match précédent, or j'ai opté pour lui."**

● Dès le début

On dirait que les joueurs des Alouettes aiment mieux jouer devant des estrades vides. C'est du moins l'impression qu'ils ont donné encore une fois hier soir. Surtout que la foule était très partisane.

Dès le début, on a vu Hamilton prendre l'initiative. En aucun temps, Jimmy Jones a failli donner un touché à son club. Il a eu peur d'être plaqué en quelques occasions, ce qui a avorté deux jeux de passes.

Pourtant, Ah-You à la défensive se payait la tête du jeune passeur Jim McMillan, qui a officié durant tout le match. Il a si bien joué que Jerry Willitms n'a jamais eu besoin de faire appel au vétéran Jerry Keeling.

Avant que la demie ne prenne fin, les Alouettes avaient perdu Johnny Rodgers. Il était remplacé par Skip Eaman pour les retours de bottés et par Ian Mofford sur les séquences offensives.

Un peu plus tard, ce fut au tour de Dan Yochum de céder son poste à Gary Chown et le massacre commençait. Les Tiger Cats, avec Andy Hopkins s'élançaient surtout au sol et gagnaient le terrain voulu. Durant ce temps, Steve Ferrughelli faisait le plus gros du travail, mais les Alouettes ne pouvaient toujours pas s'approcher de la zone des buts des Tiger Cats.

● Le jeu clé

Le jeu clé de la partie a été une longue course de 47 verges d'Andy Hopkins quelques minutes avant la fin de la première demie. D'ailleurs, ce fut l'unique touché du match qui suivit. Jim McMillan, installé à la ligne de 20 des Alouettes, laissa partir un tir juste entre les mains de Terry Evanshen et ce dernier en profitait pour marquer le 64ième touché de sa carrière sur des jeux aériens. Du même coup, il égalait la marque de Harold Patterson, l'ex-Prince des Alouettes.

Tous les points des Alouettes sont le résultat de bottés. Deux placements de Don Sweet et un simple de Sonny Wade. Du côté de Hamilton, Ian Sunter a lui aussi marqué deux placements et une transformation et Ken Clarke a ajouté un simple.

LES ALOUETTES
JEAN-PAUL CHARTRAND

SOMMAIRE

Premier quart
1—HAMILTON : Placement (Sunter) (25 verges) 5:28
2—MONTREAL : Placement (Sweet) (32 verges) 11:01
3—HAMILTON : Simple (Sunter) (Placement raté, 42 verges) 13:49
Deuxième quart
4—HAMILTON : Touché (Evanshen) (Passe, 20 verges — McMillan) 14:36
5—HAMILTON : Transformation simple (Sunter)
Troisième quart
6—MONTRAL : Placement (Sweet) (20 verges) 5:46
7—HAMILTON : Placement (Sunter) (32 verges) 11:31
Quatrième quart
8—HAMILTON : Simple (Sunter) (42 verges) 7:58
9—MONTREAL : Simple (Wade) (52 verges) 9:46

Pointage final

HAMILTON	4	7	3	1	— 15
MONTREAL	3	1	3	1	— 8

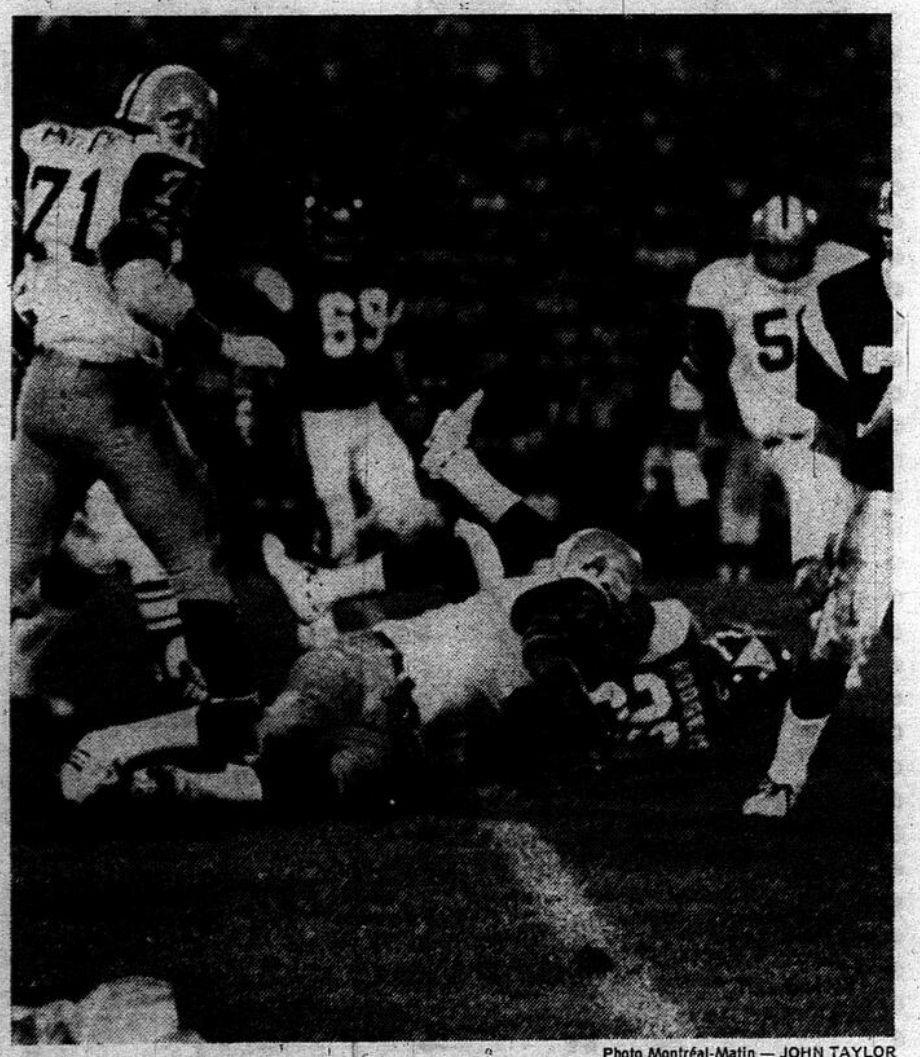

Photo Montréal-Matin — JOHN TAYLOR

Le spectaculaire demi-offensif des Alouettes de Montréal, Johnny Rodgers, a été blessé à une vertèbre cervicale lors du deuxième quart, sur un robuste plaqué de Mike Walker. Le jeu est survenu alors que Rodgers tentait de retourner le ballon sur un botté d'envol.

Statistiques finales

Montréal		Hamilton
9	Premiers essais au vol	9
4	Premiers essais, au sol	8
0	Premiers essais, autres	0
13	Premiers essais, total	17
87	Verges au sol, net	198
217	Verges au vol, net	107
38	Pertes de l'éq., verges	27
266	offensif total, verges	278
30/13	Passes complétées	18/9
0/0	Intercept. par verges ret.	2/3
8/43.2	Bottés, moyennes	9/37.0
0/0	Echappés perdus	1/0
5/65	Pénalité, verges	7/75
3/2	Placements réussis	4/2
6/58	Bottés retour, verges	7/67

POINTAGE

	1er	2e	3e	4e	Tot
Montréal	3	1	3	1	8
Hamilton	4	7	3	1	15

Zapiec: sa saison est déjà terminée

C'est péniblement que Chuck Zapiec a quitté l'Autostade après la défaite des siens hier soir. Il devait se soutenir avec des béquilles.

"Il sera opéré lundi matin", nous a confié Marv Levy après la partie. **"Chuck ne peut pas être opéré avant car le docteur Ted Percy, notre orthopédiste ne sera pas disponible avant cette date. D'ici là, il devra porter un support à son genou, où des ligaments ont été déchirés".**

Quant à Dan Yochum, on ignore la gravité exacte de sa blessure et ce n'est que ce matin, après qu'il aura subi un artériogramme que le médecin pourra statuer dans son cas.

On se souvient qu'il avait dû manquer la moitié de la saison l'an dernier après avoir subi une intervention chirurgicale. C'est le même genou qui a été blessé hier soir. "Les médecins ne croient toutefois pas que ce soit le même sorte de malaise", de continuer Levy. Pour le moment, son cas demeure en suspens.

● Et Rodgers...?

Quant à Johnny Rodgers, il a manqué la moitié de la partie. Il a été frappé en tentant de retourner un botté et une punition a été signifiée contre les Tiger Cats. **"Le coup était illégal"**, d'expliquer Levy. **"Je me fiche qu'il ait été intentionnel ou non. Il reste que l'arbitre a signifié une pénalité et c'est suffisant pour moi. Pour le moment, on ignore la nature du mal. On m'a dit qu'il y avait déchirures de muscles tout près de la colonne vertébrale et à la hauteur du cou. Tout comme Yochum, Rodgers subira des rayons-X ce matin et on saura alors à quoi s'en tenir".**

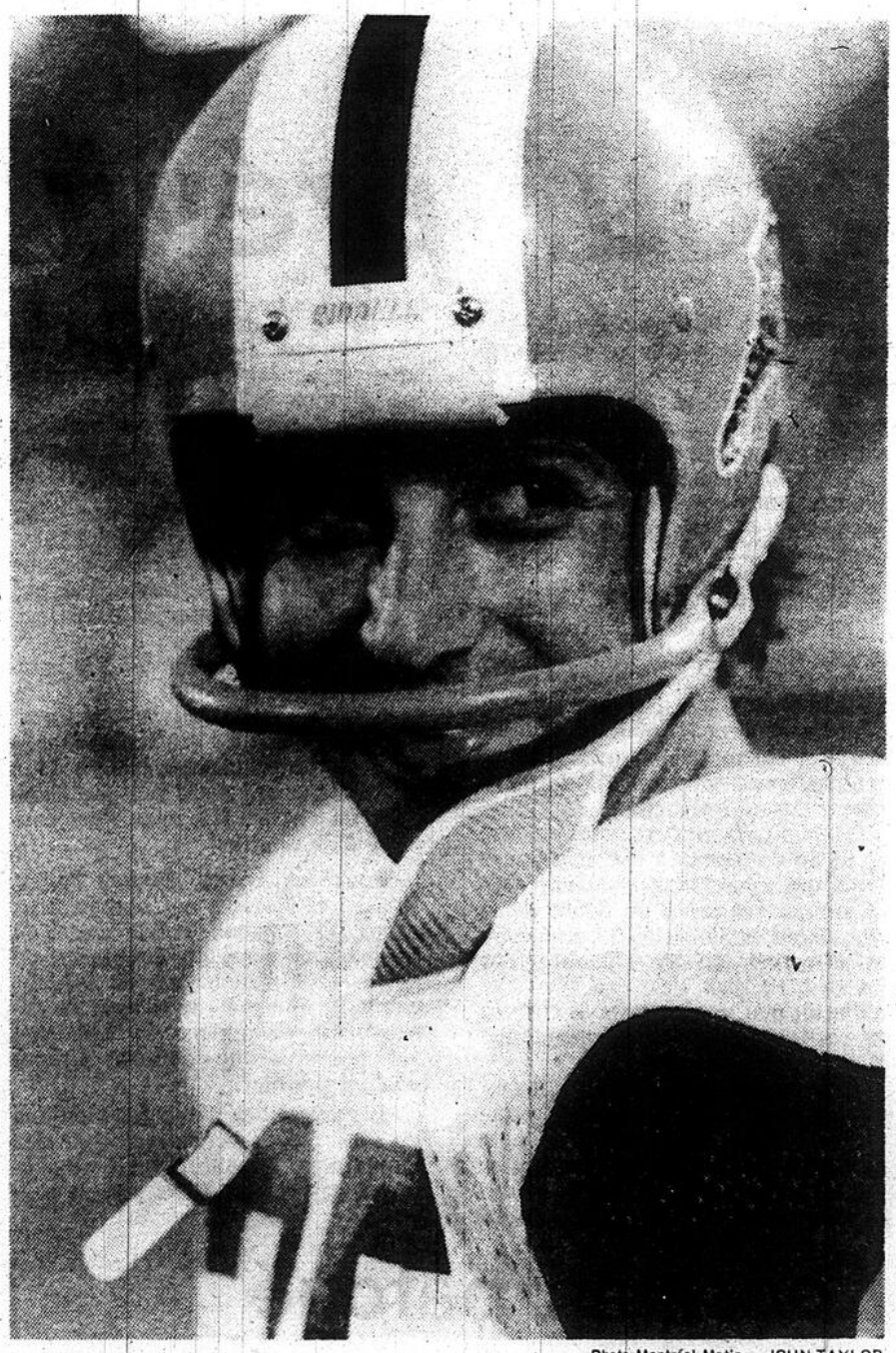

Photo Montréal-Matin — JOHN TAYLOR

Terry Evanshen n'a pas oublié Marv Levy et les Alouettes qui l'ont congédié. Il a tiré beaucoup de satisfaction de son touché victorieux, hier soir.

Rodgers jouera contre Ottawa

par Jean-Paul CHARTRAND

Johnny Rodgers est non seulement une super-vedette ordinaire chez les Alouettes, c'est aussi un homme de fer. Pour votre information, il n'a jamais manqué un match dans la ligue Canadienne de football. Bien pire, à Nebraska, il n'a jamais raté d'endosser une fois le chandail de son équipe.

"Et je ne manquerai pas une seule partie, prenez-en ma parole, nous a-t-il confié après la rencontre. **J'ai tenté de saisir le ballon en course,** a-t-il continué. **J'avais la tête basse quand j'ai été plaqué. Je sais que le coup est venu par en arrière. Mais ne me demandez pas qui m'a frappé. C'est douloureux, juste en bas de la nuque, toutefois je ne ressens aucun engourdissement à aucun membre et je n'ai pas mal à la tête. Selon les médecins, c'est bon signe. Je dois me rendre à l'hôpital pour des examens et je saurai en fin de journée ce qui ne va pas. Mais je demeure convaincu que je serai à mon poste contre Ottawa."**

● Levy furieux

Marv Levy n'a pu cacher sa mauvaise humeur après la blessure de Rodgers. D'ailleurs, le soir précédent, il expliquait à la conférence de presse, devant Ralph Sazio et Jerry Williams, que plusieurs équipes se plaisaient à foncer tête première sur Rodgers, ne lui accordant pas les cinq verges nécessaires pour effectuer son travail.

"C'est illégal, de s;exclamer Levy. **Et je persiste à croire qu'il y a quelque chose qui ne va pas. En tout cas, Rodgers a été blessé sur un jeu qui a obligé une punition, or le coup était déloyal. Qu'il ait été volontaire ou non n'a pas d'importance. Ce qui compte, c'est la blessure et la punition."**

Berger inquiet

Sam Berger n'était pas souriant après la partie et cela se comprend. Pour une deuxième fois de suite, il voyait son club abdiquer devant un rival supposément plus faible.

Le pire dans tout cela, c'est que ses Alouettes ont profité d'une soirée où la foule dépassait 22,000 personnes, en dépit de la grève des transports en commun. On voulait voir les Alouettes gagner, écraser les Tiger Cats, un adversaire supposément faible. Or, Berger et son club se sont fait jouer un tour. Les Tiger Cats étaient mieux préparés que les siens.

Jerry William avait éliminé les erreurs du match précédent contre les Alouettes tandis que Marv Levy était demeuré au même point.

Dans le vestiaire après la partie, quelques joueurs se sont même payé le luxe de dire: **"Hamilton savait ce que nous allions faire à chaque jeu. En somme, nous avons répété exactement les jeux du match précédent alors que nous avions gagné 33-23"**

Quant à Sam Berger, il n'a pu s'empêcher de dire: **"Si nous gagnons nos deux prochaines parties, je crois que les gens reviendront nous voir. Mais si nous perdons, j'ignore ce qui surviendra. C'est vraiment dommage. Mais que voulez-vous, c'est cela le sport professionnel".**

Quant au directeur-gérant, Bob Geary, il brillait par son absence dans son bureau après la rencontre.

Evanshen jubilait

Ca faisait drôle de voir Terry Evanshen dans la chambre des visiteurs à l'Autostade. Lui, qui pendant si longtemps, a endossé l'uniforme des Alouettes. Il n'a pu cacher sa joie en voyant les journalistes montréalais. Mais il a tout de même choisi ses mots.

"Je n'ai pas à vous parler de Marv Levy ou des Alouettes, a-t-il lancé. **Souvenez-vous de ce que je vous disais lors de la conférence de presse, au moment où j'ai été congédié. Je n'ai pas changé d'idée. Levy a commis une erreur en me chassant de Montréal car je serai encore dans la ligue pour quatre ou cinq ans."**

Evanshen passait à l'histoire hier soir avec son touché. Il venait de réussir le 64e majeur de sa carrière sur un jeu aérien, égalant ainsi la marque du Prince Hal Patterson des Alouettes et des Tiger Cats par la suite.

"64 ou 65, ce n'est pas tellement important, a-t-il conclu. C'est la victoire que nous voulions et c'est ce que nous avons eu. Il y a beaucoup de gens qui ont ri de nous depuis le début de la saison, prétextant que nous étions vieux et rouillés. Eh bien, laissez-moi vous dire que les Tiger Cats de 1975 me font de plus en plus penser aux Alouettes de 1970, **quand nous avions gagné la coupe Grey. Nous avons été lents à débuter cette année, mais voyez comment on réagit maintenant. Nous venons de jouer un bon match. Nous avons enlevé la vedette aux Alouettes, le club qui doit tout balayer sur son passage cette année. Pour nous, c'était ce qu'il nous fallait. Maintenant, nous sommes sur la voie du retour, surveillez-nous bien..."**

Une longue saison s'annonce pour les Cats

Pas moins de 17 joueurs en sont à leur première saison dans l'uniforme des Tiger Cats de Hamilton. Or, quand on parle de travail d'équipe, on comprend mieux pourquoi il n'est pas trop existant. C'est que les joueurs ne font qu'à peine se connaître.

Si on ajoute à ce premier groupe, cinq autres joueurs qui n'en sont qu'à leur deuxième année, trois autres à leur troisième et deux autres à leur quatrième, il faut admettre que l'expérience professionnelle est pratiquement inconnue.

Par ailleurs, Jerry Williams peut compter sur les services de cinq vétérans de longue date.

● **Benny "Alphabet" Oleszczukest,** le président du Quarterback Club est enchanté de la tournure des événements cette année dans le monde du football. "Lors de notre premier dîner, nous avions 75 invités. Cent cinq sont venus s'amuser avec nous la deuxième fois et 120 à la dernière occasion. Nos parts sont à la hausse", d'expliquer Benny O. Pas moins de 202 amateurs de football sont membres du Quarterback Club anglais et pour la première fois en trois ans, on sent qu'il y a vraiment une fièvre du football. "Mais ce n'est rien", d'ajouter "Benny Alphabet". En septembre nous aurons encore plus de supporteurs. Comme à chaque année, c'est notre plus gros mois."

● Pour passer le temps et calmer ses nerfs, le directeur-gérant des Alouettes Bob Geary, s'est porté acquéreur d'un appareil stéréo. On peut facilement découvrir l'âge de Geary en écoutant attentivement ses bandes sonores, qui mettent en évidence, Bill hayley et les Comets, les Platters et ainsi de suite. En somme, de la musique par excellence pour un type qui dépasse lence pour un type qui dépasse un peu la quarantaine. Au fait, Geary a 42 ans...

● Le gros **Gérard Vermette** n'a pas manqué de venir égayer la foule durant toute la partie. Il a distribué de nombreux $20 américains, portant le nom de "doctor Smile". Il s'agit-là d'une excellente acquisition des Alouettes.

● Le club du quart-arrière français se réunira ce midi à la brasserie des Petits pains. On s'attend à voir beaucoup de gens.

Koosman bombardé; Mets blanchis 7-0

Mauch avait tout prévu

NEW YORK, N.Y. — Les Expos ne pouvaient perdre ce premier match du programme double d'hier au stade Shea contre les Mets, du moins selon les plans tracés par Gene Mauch. Non. Le gérant des Expos avait tout prévu d'avance, cette fois et d'aucune façon son club ne pouvait perdre. Il fallait y penser.

Gerry Koosman était le lanceur pour cette première partie. **"Koosman, c'est tout ou rien"**, de commenter Mauch après le match. **"Il peut vous blanchir sans difficultés, lorsqu'il est en forme ou possède son étoffe. Par contre, si on le surprend un soir qu'il ne l'a pas, sa soirée de travail peut être de courte durée"**, d'ajouter le gérant des Expos.

C'est pourquoi Gene a décidé d'opposer Don Carrithers à Koosman, car les chances de Dennis Blair de vaincre Tommie Hall dans la deuxième rencontre, semblaient meilleure que contre l'as gaucher des Mets. Mauch a vu juste. Koosman a donné neuf coups sûrs et six points en deux manches et un tiers et les Expos ont filé, lentement mais sûrement, vers une victoire facile de 7-0 sur les Mets.

Gene n'en a pas parlé, mais il savait probablement que les Mets avaient aussi perdu la première partie des huit programmes doubles qu'ils avaient disputés avant hier. Alors, sacré Gene, va!

LES EXPOS
JEAN-PAUL SARAULT

● Carrithers bien secondé

Don Carrithers, qui avait failli à la tâche contre les Phillies dans le premier match du double de vendredi dernier au parc Jarry ne pouvant conserver une avance de 4-0, n'a pas raté sa chance à son deuxième départ de la saison hier.

Les Expos ont pris une avance de 2-0 dès la première manche sur un but sur balles, une feinte illégale, un sacrifice de Tim Foli, un ballon-sacrifice de Carter bon pour son 52e point produit et trois simples par Jose Morales, Bob Bailey et Larry Parrish. Parrish obtenait ainsi son premier coup sûr en 15 présences au bâton.

A la troisième, les Expos ont augmenté leur avance à 6-0 avec quatre points sur un triple de Tim Foli, un deuxième simple de Morales, bon pour un point et le quatrième circuit de Bob Bailey bon pour deux autres.

● Gene, le "vlimeux"

Ne voulant pas perdre une telle avance de six points, Gene a eu recours à un plan diabolique cette fois. Il a dit à l'instructeur du premier but Walter Hriniak de se faire expulser du match et qu'il allait le remplacer au premier de façon à porter chance à son club.

Hriniak n'a pas manqué de dire sa façon de penser à l'arbitre Frank Pulli, qui a jugé Pete Mackanin retiré sur un jeu serré au début de la cinquième, et l'officiel lui a montré la direction de la chambre des joueurs. Hriniak s'est fait tirer l'oreille un peu, mais a pris le chemin du vestiaire pour être remplacé par Mauch au premier but.

Quel génie! Einstein n'aurait pas fait mieux. Imaginez-vous donc qu'avec Gene au premier comme instructeur, Barry Foote a frappé son cinquième circuit de la saison au champ gauche contre Skip Lockwood, le nouveau-venu chez les Mets, et qui avait remplacé Koosman, le perdant (10-9) à la troisième. Il n'en fallait pas plus. Tout comme Secrétariat, Don Carrithers n'a jamais regardé en arrière et il l'a emporté par sept longueurs.

Carrithers n'a donné que cinq coups sûrs, dont deux à Ed Kranepool qu frappait en lieu sûr pour une 18e partie consécutive. Don, qui a réussi son premier blanchissage depuis le 4 septembre 1971 contre Houston, a failli le perdre à la quatrième manche quand Dave Kingman, le roi des circuits à New York, a expédié l'une de ses balles sur le mur du champ gauche, mais à deux ou trois pouces sous la ligne signifiant un circuit. Kingman s'est contenté d'un double.

Pour les Expos, Foote, Bailey, Parrish et Morales ont obtenu deux coups sûrs chacun. Foli a réussi un triple et a réussi un double-jeu du tonnerre à la neuvième en captant une balle loin près de la ligne de démarcation en arrière du troisième but pour ensuite doubler Kranepool au premier.

Il s'agissait de l'une des victoires les plus faciles remportées par les Expos cette saison, mais ils ne pouvaient pas perdre. Gene y avait pensé.

Photo spéciale à Montréal-Matin : UPI

Wayne Garrett a été sauf au deuxième but sur ce jeu parce que le relai de Tim Foli à Pete Mackanin était hors-cible. Ça n'a quand même rien apporté aux Mets qui ont été blanchis 7-0.

Koosman bafoué

(Première partie)

MONTREAL	ab	p	cs	pp	e
Mangual, cc	4	1	1	0	0
Foli, ac	4	1	1	0	0
Carter, cd	4	0	0	1	0
Morales, 1b	2	2	2	1	0
Dwyer, cg	1	0	0	0	0
Bailey, cg	2	1	2	2	0
Jorgensen, 1b	2	0	0	0	0
Parrish, 3b	4	1	2	1	0
Mackanin, 2b	4	0	1	1	0
Foote, r	4	1	2	1	0
Carrithers, l	4	0	0	0	0
TOTAUX	35	7	11	7	0

NEW YORK	ab	p	cs	pp	e
Garrett, 3b	3	0	1	0	0
Millan, 2b	4	0	0	0	0
Kranepool, 1b	4	0	2	0	0
Staub, cd	4	0	0	0	0
Kingman, cg	4	0	1	0	0
Unser, cc	3	0	1	0	0
Phillips, ac	2	0	0	0	0
Grote, r	3	0	0	0	0
Koosman, l	0	0	0	0	0
Lockwood, l	1	0	0	0	0
Clines, fu	1	0	0	0	0
Baldwin, l	0	0	0	0	0
Milner, fu	1	0	0	0	0
Sanders, l	0	0	0	0	0
TOTAUX	30	0	5	0	0

MONTREAL ..... 204 010 000—7
NEW YORK ..... 000 000 000—0

Doubles jeux : Montréal 3. Laissés sur les buts : Montréal 7, New York 5. 2-buts : Mackanin, Kingman. 3-buts : Foli. Circuits : Bailey (4e), Foote (5e). Sacrifice : Foli. Ballon sacrifice : Carter.

LANCEURS

Carrithers (g. 1-0)	9	5	0	0	2	2
Koosman, (p. 10-9)	2⅓	9	6	6	1	2
Lockwood	2⅔	2	1	1	2	3
Baldwin	3	0	0	0	1	1
Sanders	1	0	0	0	0	0

Feinte illégale : Koosman.
Temps : 2:21.

Premier match complet depuis 1972

Carrithers a été le grand maître du match

NEW YORK, N.Y. — Vendredi dernier au parc Jarry, contre les Phillies, Don Carrithers a donné quatre points, deux buts sur balles, cinq coups sûrs en quatre manches et a perdu une avance de 4-0. Il s'en était tiré, alors que les Expos étaient venus de l'arrière pour triompher 6-4, à la faveur du gagnant Fred Scherman.

Hier, Carrithers, à son deuxième départ de l'année, n'a donné qu'un but sur balles et cinq coups sûrs pour blanchir les Mets, 7-0. C'était son premier match complet depuis le 31 juillet 1972 contre Cincinnati et son premier blanchissage depuis le 4 septembre 1971 contre Houston.

"J'avais bien lancé pendant six manches contre les Mets l'an dernier. Au fait, j'avais lancé six manches parfaites contre contre les New-yorkais. La différence entre ce soir et vendredi dernier, c'est que mon contrôle était meilleur et je lançais des prises. Et aussi j'ai été bien secondé par mes coéquipiers qui m'ont donné une bonne avance. Cette fois j'ai su la conserver" de commenter Carrithers après le match.

Don, obtenu des Giants de San Francisco en échange de John Boccabella en mars 1974, n'a pas eu la tâche facile cette saison. Il a commencé la saison à Memphis, puis son nom a été placé sur la liste des joueurs blessés pour 21 jours et ce tout juste après avoir été rappelé par les Expos.

"Je suis rétabli d'une blessure à l'épaule depuis longtemps, mais les Expos n'avaient pas de place pour moi sur leur personnel C'est pourquoi je suis resté sur la liste des blessés plus longtemps" de dire Carrithers.

● Morales et Bailey remplacés

Jose Morales et Bob Bailey étaient de la première partie au début contre le gaucher Koosman. Ils ont laissé leur poste à Mike Jorgensen et Jim Dwyer respectivement après que le droitier Skip Lockwood eut remplacé le gaucher Koosman. Pourtant, Morales avait compté deux points, obtenu deux coups sûrs et fait compter un point tandis que Bailey avait obtenu deux coups sûrs, dont un circuit de deux points.

Mais qu'on se souvienne que le numéro 4 a dit que Dwyer avait été acquis pour jouer contre les droitiers. Quant au gros Nate Colbert, il attend que le cadran sonne sur le banc des joueurs, que ce soit un droitier ou un gaucher qui occupe le monticule pour l'adversaire.

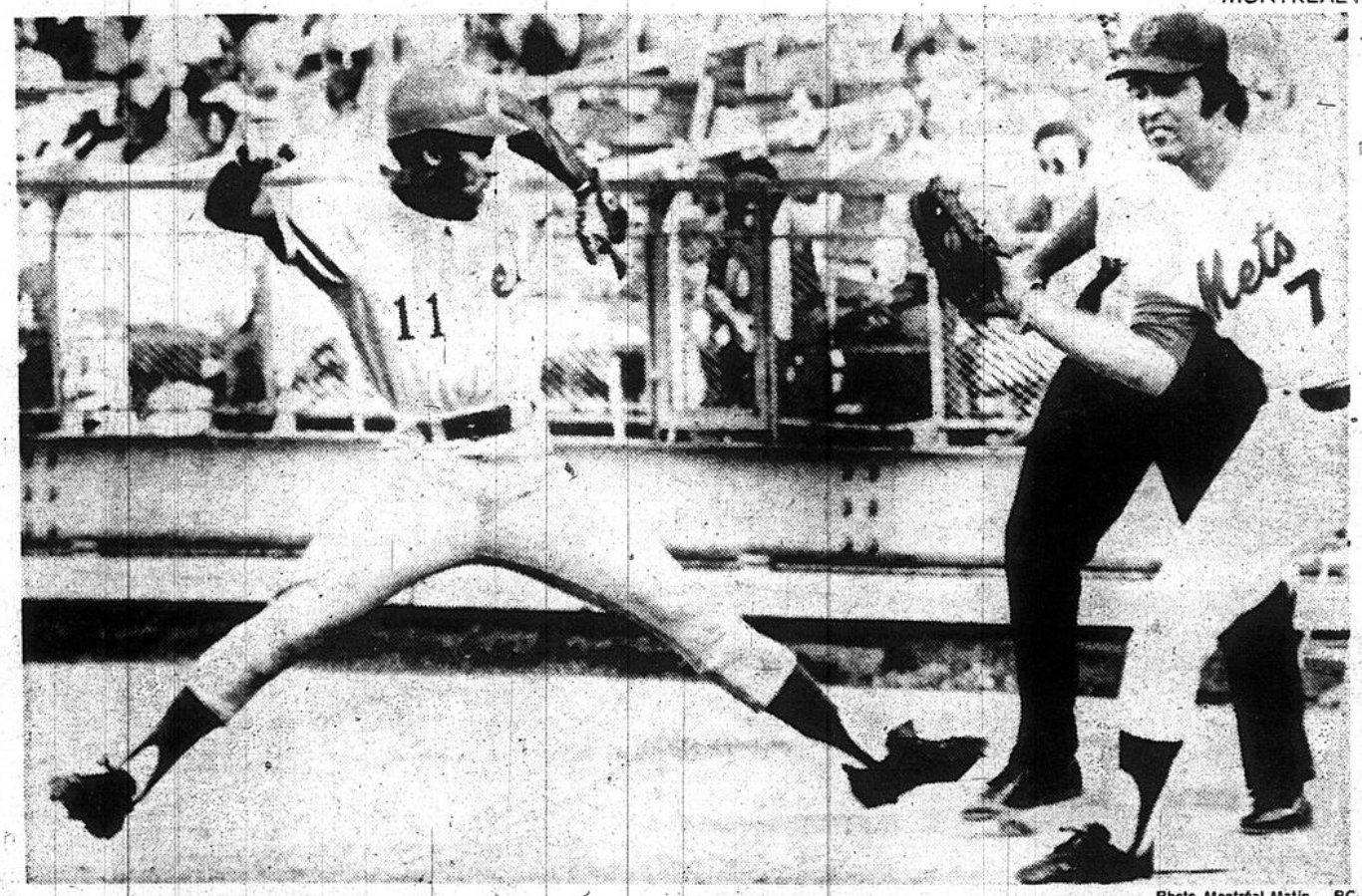

Photo Montréal-Matin — PC

Pepe Mangual a dû faire le grand écart afin de pouvoir revenir à temps au premier but à la première manche de la première partie. Ed Kranepool a bien capté le lancer de Jerry Koosman mais l'effort de Mangual lui a valu d'être sauf.

Premier double gain par blanchissage

Une paire de 7

Par Jean-Paul SARAULT

NEW YORK, N.Y. Les Expos ont causé un précédent hier soir à New York, en gagnant le premier programme double de leur courte histoire par blanchissage, grâce à une paire de "7", 7-0 chaque fois, devant 22,199 spectateurs visiblement déçus. **"C'est dommage"**, de commenter Yogi Berra après la double défaite des siens. **"C'est dommage, car avant de perdre le double à Pittsburgh dimanche, nous jouions du très bon baseball et nous aurions pu gagner du terrain sur les Pirates. Maintenant, il nous faudra travailler avec plus d'ardeur"**, d'ajouter le gérant des Newyorkais.

Il est évident que les succès des Mets et leurs espoirs dans la présente course au championnat dépendent de leurs lanceurs. Hier, les Expos se sont moqués des artilleurs des Mets, marquant 14 points et totalisant 25 coups sûrs, ce qui n'est pas cependant un record pour eux dans un double. Après avoir cogné onze coups sûrs contre Jerry Koosman et Skip Lockwood dans le premier match à la faveur du gagnant, Don Carrithers, les joueurs de Gene Mauch ont repris dans le deuxième match là où ils avaient laissés dans le premier, en bombardant Tommie Hall, le perdant 4-3 et ses successeurs pour 14 coups sûrs.

Dennis Blair a reçu le crédit de son septième gain, n'allouant que cinq coups sûrs, mais il a eu besoin de l'aide de Woody Fryman en relève. **"Je suis à peine rétablit d'un muscle étiré aux côtes depuis la série à Pittsburgh et Gene m'a demandé de rester dans l'enclos de pratique pour quelques jours,** de dire Fryman. **Mauch m'a souligné que le compte était de 3-1 contre Bilner quand j'ai remplacé Blair à la septième. J'ai lancé avec puissance et j'ai retiré Bilner. J'ai été chanceux".**

Fryman a retiré dans l'ordre les sept derniers frappeurs à lui faire face pour conserver le blanchissage. Les Expos avaient déjà gagné deux parties de suite par blanchissage les 25 et 26 juin au parc Jarry contre les Phillies, mais jamais un double. Ils ont maintenant blanchi les Mets durant 22 manches de suite. Le record est de 27 et deux tiers établit en 1972.

● Foli en vedette

Tim Foli a connu l'une de ses meilleures soirées de la saison. Il a obtenu trois en cinq dans le deuxième match avec un point compté et un point produit et un triple et un point compté dans le premier en plus d'accomplir un double-jeu peu inusité à la neuxième manche du premier match.

"Je préfère cogner au deuxième rang", de confier Foli au commentateur de télévision newyorkais, Ralph Kiner, après le deuxième match d'hier. Puis il ajouta: **"Je sais que je ne peux frapper au deuxième rang avec une moyenne de .230, mais je frapperais en deuxième place plus souvent, si ma moyenne était de l'ordre de .280 comme elle le devrait'..**

Outre Foli, Pete Mackanin a obtenu trois coups sûrs et a fait compter deux points dans la deuxième partie. Il a mis fin à une famine de 26 présences au bâton sans coup sûrs dans le premier match avec un double.

Autre zéro

(Deuxième partie)

MONTREAL	ab	p	cs	pp	e
Mangual, cc	3	2	2	1	0
Foli, ac	5	1	3	1	0
Carter, cd	4	0	0	0	0
Morales 1b	2	0	1	1	0
Jorgensen, 1b	2	1	0	0	0
Bailey, cg	3	0	1	0	0
Dwyer, cg	2	0	1	0	0
Parrish, 3b	4	1	2	1	0
Mackanin, 2b	5	1	3	2	0
Foote, r	5	1	1	1	0
Blair, l	3	0	0	0	0
Fryman, l	1	0	0	0	0
TOTAUX	39	1	14	7	0

NEW YORK	ab	p	cs	pp	e
Unser, cc	4	0	0	0	0
Millan, 2b	4	0	2	0	0
Kranepool, 1b	3	0	0	0	0
Staub, cd	4	0	0	0	0
Kingman, cg	4	0	0	0	0
Torre, 3b	3	0	0	0	0
Phillips, r	3	0	0	0	0
Heidemann, fu	1	0	0	0	0
Stearn, r	3	0	0	0	0
Hall, l	1	0	0	0	0
Sanders, l	0	0	0	0	0
Garrett, fu	1	0	1	0	0
Apodaca, l	0	0	0	0	0
Milner, fu	1	0	0	0	0
Baldwin, l	0	0	0	0	0
Lockwood, l	0	0	0	0	1
TOTAUX	32	0	5	0	1

MONTREAL 200 010 031—7
NEW YORK 000 000 000—7

SOMMAIRE — Laissés sur les buts : Montréal 11, New York 7. 2-buts: Foli, Mangual, Parrish, Mackanin. Sacrifice : Carter, Fryman.

LANCEURS

Blair (g. 7-12)	6⅓	5	0	0	2	2
Fryman	2⅔	0	0	0	0	2
Hall (p. 4-3)	4⅔	7	3	3	4	5
Sanders	⅓	0	0	0	0	0
Apodaca	2	1	0	0	0	3
Baldwin	⅓	4	3	3	0	0
Lockwood	1⅔	2	1	0	0	4

Victoire protégée : Fryman (1ère)
Mauvais lancers : Baldwin.
Temps : 2:21

CE MATIN

● Les Alouettes perdent le match et... Johnny Rodgers (pages 68-69)

● Palmer menotte les Red Sox (page 66)

● La FIA décidera du GP du Canada (page 64)

● Lucille Lessard termine deuxième (page 56)

● Réjean Genois gagne à Winnipeg (page 55)

● Bishop s'explique mal l'attitude de Ferguson (page 54)

● Albert Trottier terrassé (page 53)

ROCKY BRISEBOIS

La Har-si-aime-pi, vous connaissez? Rocky Brisebois commente la descente des membres de cette organisation de la police fédérale dans les clubs de golf du grand Montréal. Et il pose la question, pourquoi les bâtons de golf avant les légumes? A lire en page 62.

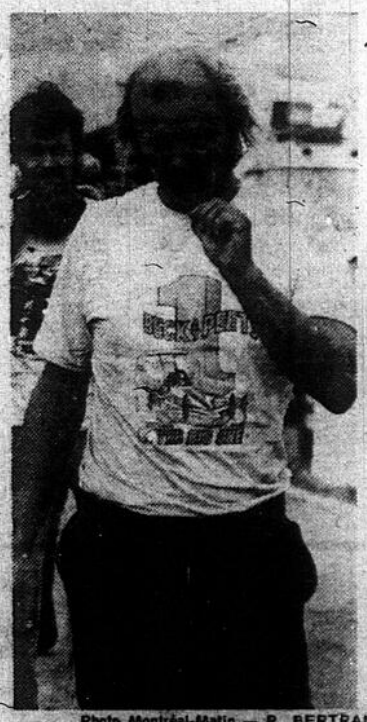

Photo Montréal-Matin — R. BERTRAND

Accélération

La fin de semaine dernière a donné lieu à de nombreux records à la piste Sanair, où a été disputé le Grandnational. Le Canadien Gary Beck, l'un des favoris en Top Fuel, a perdu dans la finale. Voir Images-Matin en pages 34-36.

Simpsons

chez simpsons... avec plaisir

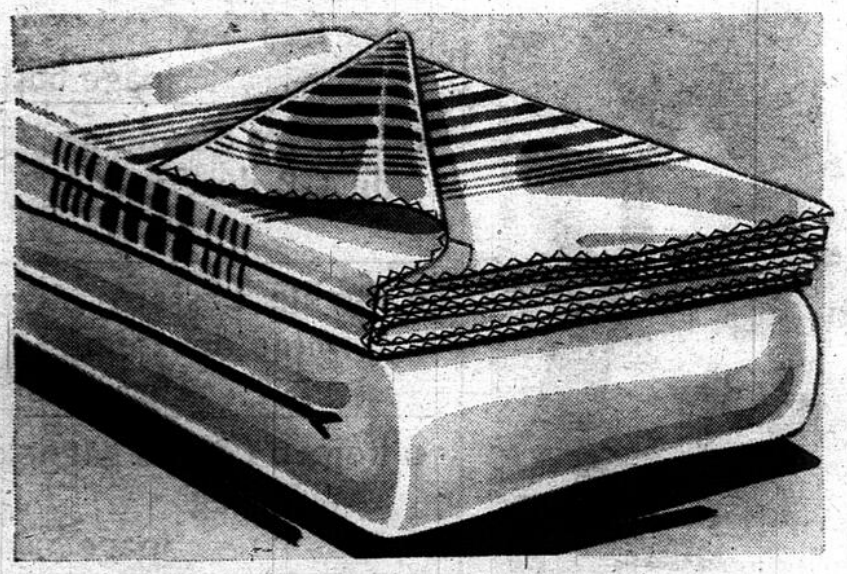

draps imparfaits "Tex Made" en flanellette polyester/coton

Jumeau plat, 70" x 90". Jumeau housse, 39" x 75". Prix Simpsons **4.99** ch.

Double plat, 80" x 100". Double housse, 54" x 75". Prix Simpsons **5.99** ch.

Indispensables à la maison ou au chalet : draps "Tex Made" de confection canadienne. Flanellette 65% coton et 35% polyester lavable à la machine. Aucun repassage requis. De légères imperfections n'altèrent en rien ni leur apparence, ni leur durabilité. Garniture de rayures sur fond blanc.

Aussi disponibles : draps genre housse. 90% coton/10% polyester. Rose pâle, bleu, vert, jaune ou blanc. Veuillez indiquer un deuxième choix de couleur.

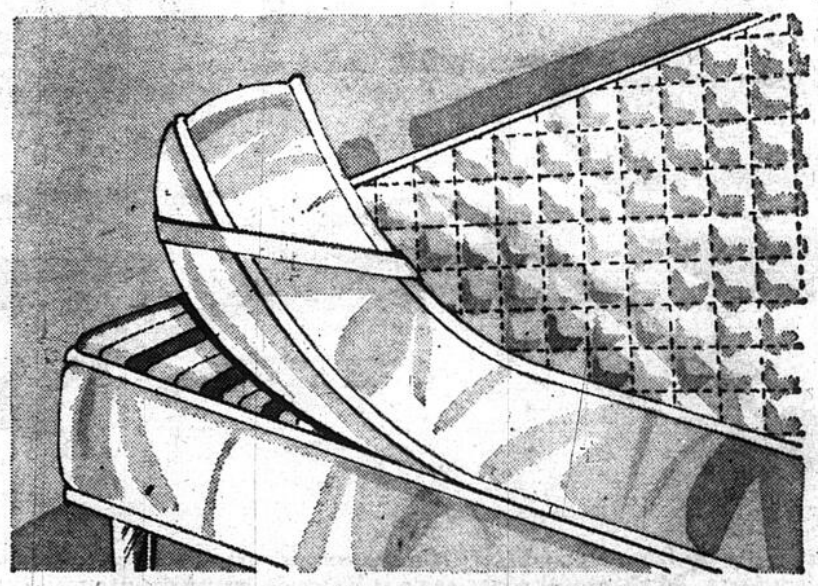

pratique et résistant, un couvre-matelas avec attaches élastiques

Jumeau, 39 x 75 po. **5.59**

Double, 54 x 75 po. **6.59**

Queen, 60 x 80 po. **8.59**

Rendez votre lit encore plus confortable tout en le protégeant des taches, grâce à ce couvre-matelas lavable à la machine. Le recouvrement est en coton matelassé polyester. Les attaches élastiques aux quatre coins le gardent toujours bien en place. Confection canadienne. Blanc seulement.

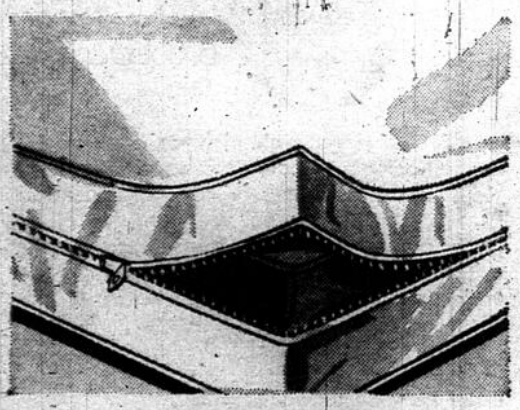

couvre-matelas genre enveloppant

Jumeau, 39" x 75". Prix Simpsons **5.99** ch.

Trois quarts 48"x75" Double 54" x 75" Prix Simpsons **6.99** ch.

Queen, 60" x 80". Prix Simpsons **7.99** ch.

Ce pratique modèle vous est offert avec fermeture à glissière à une extrémité. Formats jumeau et double, confectionnés dans un mélange de 67% coton, 33% polinosic. Modèles ¾ et Queen en tissu 100% coton, sont d'entretien facile. Blanc.

Aussi disponible : couvre-oreiller en coton. Modèle avec fermeture à glissière; format standard. 89¢ ch.

rabais $3 ! ensemble tapis mur à mur et couvre-siège

Prix rég. Simpsons 19.99 **16.98**

Rehaussez l'apparence de votre salle de bain en y posant ce joli ensemble en épaisse peluche 100% coton, lavable à la machine. Le tapis est facile à poser; vous n'avez qu'à le couper aux dimensions désirées. Confection canadienne. Or, bleu, rose foncé, vert, melon, pourpre, brun. Format 5 pi. x 6 pi.

serviettes de bain en coton éponge

Prix Simpsons **2.99** ch.

Idéales pour la maison, le chalet ou la plage ! De grandes serviettes de bain en coton éponge épais et absorbant. Choisissez les vôtres parmi notre vaste assortiment de gais imprimés. Dimensions env. 30 po. x 60 po.

Rayon 792 au sous-sol. Aussi à Fairview, aux Galeries d'Anjou et au Carrefour Laval.

COMPOSEZ 842-7221... JOUR ET NUIT... Achetez par téléphone 24 heures par jour... 7 jours par semaine.

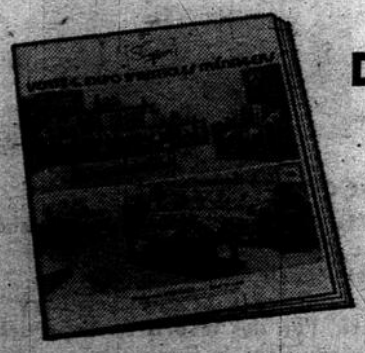

VENTE-EXPO D'ARTICLES MENAGERS CHEZ SIMPSONS

maintenant en plein essor

Consultez notre cahier en couleur de 24 pages. Il met en vedette plusieurs aubaines, des meubles et accessoires de décoration portant tous une étiquette de marque renommée pour renouveler votre maison! Si vous n'avez votre copie de la "VENTE-EXPO D'ARTICLES MENAGERS CHEZ SIMPSONS", procurez-vous en une au magasin Simpsons le plus près de chez vous ou composez 842-7221.

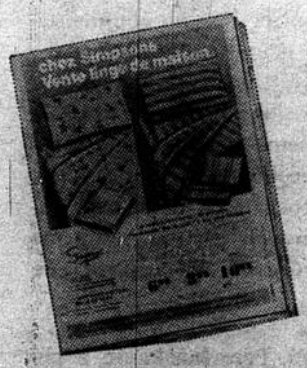

4 DERNIERS JOURS...

Vente linge de maison

Chez Simpsons

JUSQU'AU SAMEDI 9 AOUT

Un événement extraordinaire où votre dollar prend de la valeur! . . . car, chaque article a été réduit au minimum pour vous faire profiter d'intéressants rabais.

Hâtez-vous... et faites une ample provision de tout ce dont vous avez besoin pour la maison!