

2104

Moins de crimes à Saint-Hilaire

Pour une troisième année consécutive, le taux de criminalité a baissé à Mont-Saint-Hilaire. Le taux de solution est par contre en augmentation, ce qui signifie que le crime est de mieux en mieux contrôlé dans cette municipalité de 10 000 âmes qui a consacré en 1984 quelque 732 000\$ à la sécurité de ses citoyens.

page 2

L'Oeil crée six nouveaux emplois

L'Oeil Régional s'affirme de plus en plus comme entreprise importante dans la région. Son nouvel atelier de photocomposition de montage lui permet dorénavant de réaliser tout le journal depuis Beloeil.

page 4

Éducation: une réforme en profondeur

Il faut remonter à 1964 et à la Commission Parent pour entendre parler de déconfessionnalisation des écoles québécoises. Avec la nouvelle loi 3, ce sera chose faite dès juillet 1986. Le Québec ne comptera plus 250 commissions scolaires catholiques ou protestantes mais plutôt 150 territoires linguistiques.

page 11



Photo Robert Gosselin/L'OEIL REGIONAL

Nos futurs mécaniciens

Les élèves inscrits au cours de mécanique à la polyvalente Ozias-Leduc mettent tout le sérieux qu'il faut à l'apprentissage de leur métier. S'ils ne trouvent pas de débouchés dans un garage de mécanique automobile, les cours de base qu'ils reçoivent en secondaire 4 et 5 les préparent suffisamment bien pour devenir opérateur de machinerie lourde, chauffeur de camion ou préposé à l'entretien de la machinerie agricole. Voir notre reportage en page 13.

L'OEIL REGIONAL

le numéro un de la région

BELOEIL 16e année N° 13 - Le mercredi 1er mai 1985 - 96 pages



Les maisons se vendent mieux dans la région

Après avoir sombré au creux de la vague au cours des trois dernières années le marché immobilier de la région s'avère très actif depuis janvier. Au point d'ailleurs que les différentes maisons de courtage s'attendent à une année record en 1985. Autre bonne nouvelle pour les gens de la région: les propriétés ont retrouvé leur pleine valeur. Deux facteurs expliquent cette plus forte activité. Des détails en page 8.

De Pavillon Beloeil à centre d'accueil Marguerite-Adam

Le centre d'accueil pour personnes âgées situé au bout de la rue Hubert à Beloeil portera dorénavant le nom de Marguerite-Adam. Le centre abrite 80 personnes dont la majorité a plus de 80 ans. En plus de son nouveau nom, il a maintenant un nouveau symbole graphique conçu par une étudiante de Mont-Saint-Hilaire.

page 4

La loi est plus sévère pour les jeunes délinquants

page 10

cinémas et spectacles page 52

restaurants page 70

annonces classées page 75

sports et loisirs page 91

Des Champs Une équipe d'expérience à votre service

GM Pontiac Buick (1982) Div

355 LAURIER, MONT-SAINT-HILAIRE Bel.: 467-3304

MARC LEDOUX

FORTE HAUSSE DES CONTRAVENTIONS

Le taux de criminalité baisse pour une troisième année à Mont-Saint-Hilaire

Pour une troisième année consécutive, le taux de criminalité est à la baisse sur le territoire de Mont-Saint-Hilaire révèle le rapport annuel du service de protection publique de cette municipalité.

Alors que la diminution avait été de 6% de 1982 à 1983, la baisse a été de 11% entre 1983 et 1984. Globalement, les crimes contre la personne (hold-up, assauts) ont légèrement augmenté, passant de 1,3 à 1,6 par mille habitants, tandis que les crimes contre la propriété (cambriolages, vols) sont restés presque stables (de 28,2 à 28,1 par mille habitants). Globalement, le taux de criminalité qui s'établissait à 24,8 pour mille en 1983 est descendu à 22,6 en 1984.

En même temps que le crime diminue, l'efficacité policière augmente puisque le taux de solution des délits criminels est passé de 37 à 41%. Les crimes avec violence sont solutionnés dans une proportion de 67% (contre 52% l'année précédente) alors que les crimes contre la propriété sont résolus dans 63% des cas. Seul le taux de solution des cambriolages (80 maisons et 24 commerces) est plus bas qu'en 1983: 31% contre 58%. Le nombre total des introductions par effraction est cependant inférieur, passant de 117 à 104. À ce sujet, les policiers notent que la journée préférée des



Le crime est de mieux en mieux contrôlé à Mont-Saint-Hilaire

voleurs est le jeudi, à l'heure du magasinage.

483 CRIMES

Sur un total de 483 crimes, les plus fréquents demeurent les cambriolages (104) suivis des vols simples de plus de 200 \$ (91) et de moins de 200 \$ (51). Viennent ensuite les actes de vandalisme (42), les fraudes (23) et les délits de fuite (15). Le rapport note aussi 2 attentats à la pudeur, 15 voies de faits et 7 hold-up. 17 véhicules ont été volés, dont 8 automobiles. Les policiers ont enquêté sur 4 suicides, une tentative de suicide, 8 cas de menace, un incendie criminel et... une chicane entre voisins.

125 personnes ont fait l'objet d'une enquête policière et 66 personnes (dont 2 femmes) ont été accusées en rapport avec un délit criminel tandis que 29 adolescents (dont 5 filles contre aucune l'an dernier!) ont été référés à l'organisme gouvernemental responsable des délinquants juvéniles.

LA CIRCULATION

Si les délits criminels sont les plus importants en matière de gravité, c'est encore à propos des infractions aux règlements de la

route que les policiers nous sont les plus familiers.

On se souvient qu'en 1983, les policiers de Mont-Saint-Hilaire, alors en période de négociation avec l'administration municipale, avaient considérablement ralenti le rythme d'émission des contraventions. En 1984, ils ont rattrapé le niveau de 1982 avec un total de 1 350 «tickets» contre seulement 585 l'année précédente.

Du total de 1 350, c'est encore les excès de vitesse qui sont les plus nombreux (1 020) suivis des stationnements interdits (220), des arrêts obligatoires (80) des feux rouges (34) et des dépassements interdits (17).

Les contraventions ont rapporté au trésor de la municipalité la somme de 85 000 \$.

La sûreté municipale de Mont-Saint-Hilaire (onze policiers à temps plein, quatre à temps partiel et deux secrétaires) a coûté en 1984 la somme de 732 000 \$, en hausse de 32 000 \$ par rapport à 1983. Cela représente 13,5% du budget municipal ou 71,12 \$ par habitant.

LES RELATIONS COMMUNAUTAIRES

Une large partie du rapport

annuel est consacré aux relations communautaires. L'agent André Phaneuf, responsable de cette section dont le but est de faire de la prévention, a mené divers projets dont le principal a porté sur la consommation de drogues. Pas moins de 104 conférences, dont 98 à des groupes de jeunes, ont été données en 1984 sur toutes sortes de sujets, dont les drogues, la sécurité, la Loi des jeunes contrevenants, les agressions sexuelles, etc.

52 personnes, mineurs et adultes, sont venues au poste de police ou ont été rencontrées à domicile par l'agent Phaneuf parfois accompagné d'un spécialiste des problèmes de drogue.

La poursuite de la campagne d'information sur les drogues, la prévention du crime dans les quartiers et plusieurs conférences dans les écoles sur la sécurité figurent au programme de la section des relations communautaires en 1985.

LES INCENDIES

Comme dans plusieurs municipalités, la sûreté municipale de Mont-Saint-Hilaire englobe aussi le service de protection contre les incendies composé de 26 pompiers volontaires. Ceux-ci ont répondu à 71 alertes dont 5 concernaient des biens immobiliers. Les pertes dues aux incendies s'élevaient à 272 000 \$, une très forte augmentation par rapport à 1983 alors que les pertes ne se sont élevées qu'à 28 000 \$. Un seul incendie a coûté la vie à une dame âgée le 29 mars.

SUPER SPÉCIAL de la semaine

DOUCHE FIBRE DE VERRE «Cardinal»

grandeurs : 30 x 32
couleurs : blanc, gris, os

UN SEUL PRIX

147,50\$

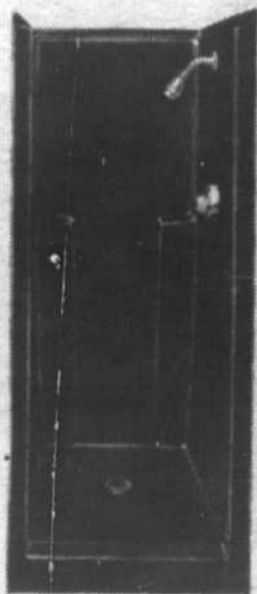

N.B. accessoires en sus

Payez et apportez

livraison non incluse.

Prix valide du 29 avril au 4 mai 1985

LEO DESROSIERS inc.
PLOMBERIE CHAUFFAGE VENTILATION



2080 DES CASCADES EST
SAINT-HYACINTHE
774-7741

MAIL MONTENACH
BELOEIL
467-8832

À votre service depuis 1941

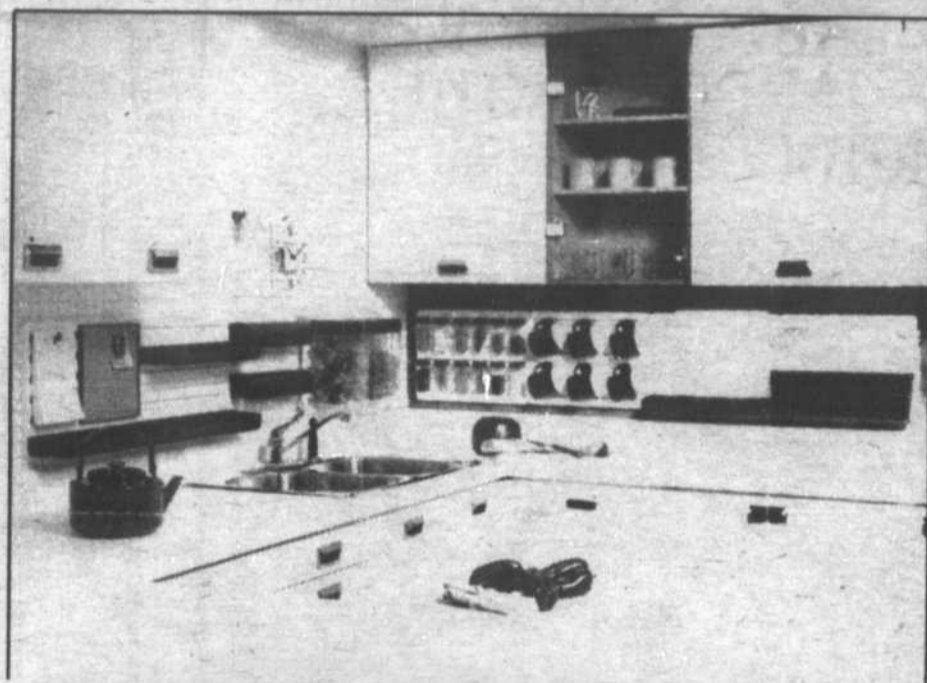

Nous avons la collection complète des produits André Morin design international inc.

EN GRAND SPÉCIAL CETTE SEMAINE STORES VERTICAUX ET HORIZONTAUX

couleur ivoire

Payez et emportez

La peinture à piscine est maintenant en magasin

DECOR ST-HILAIRE

Terrasses Mont St-Hilaire
Mont St-Hilaire 464-2141

Mont Saint SICO



faits divers

Au tour de L'Œil Régional

Surprise à l'arrivée des premiers employés de L'Œil Régional avant-hier matin: des cambrioleurs s'étaient introduits par une fenêtre du sous-sol.

Le ou les voleurs se sont emparé de trois composantes de l'ordinateur servant à la comptabilité, ont éventré un petit coffre-fort pour y prendre quelques centaines de dollars et voler quelques chèques non-encaissables.

Fait à noter, celui qui a défoncé la fenêtre s'est blessé comme en témoignent des traces de sang séché à quelques endroits dans le bâtiment.

Les appareils volés, l'argent et les dégâts représentent une somme d'environ 2 500\$. Le travail du bureau, normalement très occupé le lundi matin, a été quelque peu ralenti par le travail des policiers et du spécialiste de la Sûreté du Québec demandé sur place pour la prise de photos et d'empreintes.

Outre les remplacements des objets volés et abîmés, le prochain achat sera un... système d'alarme!

À McMasterville aussi

Décidément, les cambrioleurs de la région sont bien maladroits. Lors d'un autre cambriolage, au centre médical de McMasterville, situé au 785, rue Tétrault, au croisement du boulevard Laurier, dans la nuit du samedi 20 au dimanche 21 avril, le ou les cambrioleurs se sont également blessés en pénétrant dans le bâtiment. Là aussi,

les bureaux et les planchers étaient tachés de sang à plusieurs endroits.

Les voleurs, qui semblaient surtout chercher de l'argent, ont fouillé deux des bureaux des spécialistes de la santé qui oeuvrent à cet endroit. En plus de la fenêtre fracassée, ils ont défoncé les portes de bureaux ainsi que des filières à dossiers. Leur incursion nocturne ne leur a cependant pas rapporté grand-chose.

Un membre du centre médical croit que les voleurs sont partis plus vite que prévu à cause des blessures de l'un d'eux. Pourtant, il ne manquait pas du nécessaire pour soigner la coupure...

Voiture «volée» dans le Richelieu

Les policiers de Beauce ont été appelés au début de la nuit du vendredi 26 avril pour se rendre en bordure de la rivière Richelieu où une voiture venait d'être repérée par un citoyen sur le lit de la rivière, à une dizaine de mètres de la rive, à proximité du 2900, rue Richelieu, non loin de la courbe de la rue de l'Anse.

Arrivés sur les lieux, les

policiers ont d'abord cru à un accident, mais les observations qui ont suivi les ont vite convaincu du contraire: une fois la voiture hors de l'eau, avec la collaboration des pompiers municipaux et d'une remorqueuse, les policiers ont constaté que l'accélérateur avait été coincé à l'aide d'une brique et que le volant était attaché avec du fil de métal au rétroviseur de la portière. Le contact était mis et la boîte était en position «drive».

La voiture, une Pontiac Grand-Prix modèle 1977 de couleur noire était presque complètement immergée, seul l'arrière étant visible. Les policiers ont été alertés vers 0 h 35.

Aux abords de l'endroit, les agents ont constaté que des traces dans le gravier indiquaient qu'une brusque accélération a dû précéder la chute dans la rivière. De plus, il manquait les enjoliveurs de roues, le poste de radio tandis que le coffre à gants avait été vidé.

La centrale de renseignements des policiers a révélé que la voiture appartient à un résident de Saint-Hubert qui n'a rapporté le «vol» de son véhicule que peu après deux heures du matin à la sûreté municipale de Longueuil.

Les enquêteurs de Longueuil, responsables de l'enquête, verront à interroger le propriétaire de la Pontiac afin d'obtenir des éclaircissements sur les circonstances de cet accident qui a toutes les allures d'une tentative de fraude.

Photo Robert Gosselin/L'OEIL RÉGIONAL



Les voleurs ont proprement éventré le coffre-fort, répandu les disquettes informatiques et laissé des taches de sang un peu partout.

LABOUREZ VOTRE JARDIN AVEC UN MOTOCULTEUR HONDA.

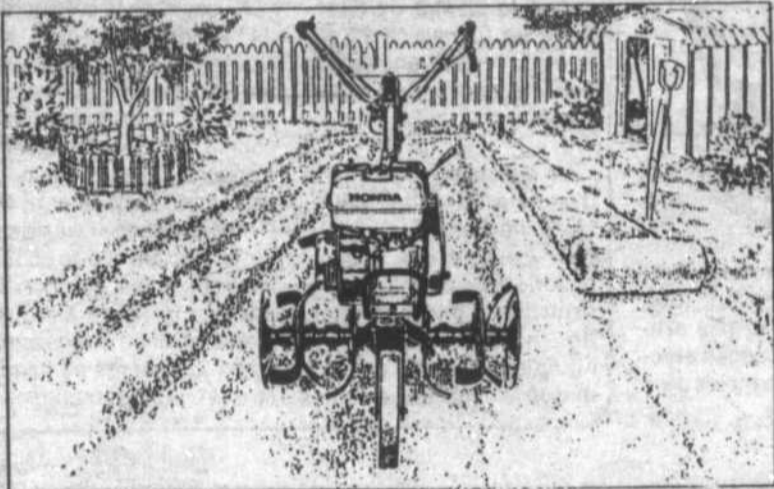

Le motoculteur F-501 de Honda est assez puissant pour labourer votre jardin d'un bout à l'autre ou de long en large.

Un moteur quatre temps de 5 CV de la série GX de Honda lui permet de travailler d'arrache-pied. La mise en marche est facilitée par une détente automatique de la compression et le silencieux de grande capacité est très efficace.

Chaque location vous donne droit au tirage d'une trimoto de Honda. Le tirage aura lieu le 31 mai.

Nous louons maintenant des voitures
Ouvert le dimanche



433 Boul. Laurier
(RTE 116)
Mont St-Hilaire
464-6211



Nos inventaires de Pontiac 6000 sont très bons.

Cette semaine



Pontiac 6 000, 1985
= 850282

Sedan 4 portes, banquette avant, couvre-tapis avant / arrière, dégivreur de glace arrière, miroir extérieur gauche télé réglable, boîte automatique, AM-FM stéréo, bandes contrastantes, pneus radiaux blancs, moteur 2,5 litres, 151 CID injection.

Prix seulement **12282,39\$**
transport et préparation inclus



GM

DesChamps

Pontiac Buick (1982) Ltée

355 Laurier, Mont-Saint-Hilaire, Qué.
467-3304 - 861-4481

Ouvert tous les soirs du lundi au vendredi jusqu'à 21h30

Six nouveaux emplois: L'Oeil Régional fait sa part dans le développement de l'économie locale

Pour la première fois, le journal que vous tenez entre les mains a été entièrement réalisé à Beloeil. Seule l'impression — un service que l'on ne trouve pas dans la région immédiate — continue d'être faite à Saint-Jean-sur-Richelieu.

Jusqu'à la semaine dernière, la photocomposition et le montage, une partie importante et complexe du processus de fabrication d'un journal, était faite par un atelier spécialisé de Laprairie. Mais afin d'améliorer encore la qualité graphique du journal, L'Oeil Régional a décidé de se doter d'appareils électroniques sophistiqués afin de contrôler d'un bout à l'autre la réalisation de son produit.

Un investissement de 150 000\$ a permis d'acheter



Patricia St-Laurent manoeuvre la caméra électronique qui sert à reproduire les photos et les illustrations.

contigu aux bureaux de L'Oeil Régional. Dans quelques mois, après une nécessaire période de rodage, le journal sera en mesure d'étendre ses services à la population pour répondre à ses besoins de matériel imprimé: d'une simple carte d'affaires aux dépliants d'information ou commerciaux en couleurs.

En moins d'un an, avec l'achat et l'aménagement de ses nouveaux bureaux au 393, boulevard Laurier à Beloeil et avec son nouvel atelier, L'Oeil Régional aura investi plus de 300 000\$. Il emploie désormais dix-huit personnes, sans compter plusieurs sous-contractants, ce qui en fait une PME moderne et progressiste qui croit en la nécessité de développer l'économie régionale.

l'appareillage de photocomposition requis et de créer à Beloeil six nouveaux emplois permanents. Tous les nouveaux employés habitent la Rive-Sud.

Les lecteurs attentifs auront remarqué plusieurs changements dans le type de caractères utilisés de même que certains détails de présentation. Cela est dû aux nouveaux appareils qui servent à la composition électronique des textes des articles ou des annonces commerciales. Ces appareils sont parmi les plus modernes du genre; capables d'une grande souplesse, ils permettent plus de rapidité et un excellent contrôle de la qualité.

Le nouvel atelier de photocomposition et de montage est situé dans un bâtiment



Sylvie Proulx, Suzanne Troussin et Micheline Laplante composent tous les textes des annonces et des articles sur les photocomposeuses électroniques qui comptent parmi les plus modernes du genre.



Pierre Beauvais et Sylvie Leblanc, devant les tables de montage, en compagnie du graphiste de L'Oeil, Christian Bourgeois.



Le nouveau symbole du Centre d'accueil Marguerite-Adam a été conçu par Sophie Clerk, de Saint-Hilaire. On la voit ici entourée de M. Émile Gosselin président du conseil d'administration du Centre et de M. Pierre Gadbois, président de la Société d'histoire de Beloeil-Mont-Saint-Hilaire, qui a collaboré au choix d'un nouveau nom pour l'ancien pavillon Beloeil.

Un nouveau nom, un nouveau symbole pour le centre d'accueil Marguerite-Adam

DOMINIQUE LALIBERTÉ

Le centre d'accueil de la rue Hubert, que l'on appelait jusqu'à récemment Pavillon Beloeil, a maintenant comme nom celui d'une dame qui a marqué le passé de la région: Marguerite Adam. Vendredi dernier, on a procédé au dévoilement officiel de ce nouveau nom et du symbole qui le représentera.

C'est une étudiante de Concordia et jeune résidente de Mont-Saint-Hilaire, Sophie Clerk qui a conçu et réalisé le nouveau logotype du centre d'accueil. Elle l'explique ainsi: «Ses cinq branches recourbées symbolisent des personnes réunies pour former un abri». Mademoiselle Clerk a bien connu le Centre de l'intérieur, en y travaillant l'été dernier comme animatrice dans le cadre d'un projet Canada au travail.

Le président du conseil d'administration du Centre, M. Émile Gosselin a révélé que «ce sont des raisons historiques doublées de sentiments d'identification de notre clientèle à Marguerite-Adam, qui ont motivé le choix de ce nom».

En effet, la maison de Marguerite Adam, baptisée plus tard La Providence Saint-Victor, a été pendant cent vingt ans, une maison d'accueil. Elle-même d'ailleurs devait y mourir à l'âge de 90 ans après en avoir fait don à son fils Victor plusieurs années auparavant. C'est celui-ci qui consacre par testament la vocation sociale de la maison, vocation qu'il lui avait déjà imprimée en y logeant les plus démunis.

Au cours des années, la maison aura été tour à tour, spécialisée dans l'éducation des sourdes-muettes, une école, un foyer d'hébergement pour handicapés, un hôpital pour tuberculeux et enfin un hospice pour vieillards. Elle fut démolie en 1972, cinq ans avant l'ouverture du Centre d'accueil Marguerite-Adam.

Au cours de la cérémonie de vendredi dernier, M. Gosselin a tenu à remercier la Société d'histoire de Beloeil et Mont-Saint-Hilaire pour la collaboration qu'elle a apportée au choix du nouveau nom. Pour sa part, M. Pierre Gadbois, président de la Société, l'a expliqué en traçant les grandes lignes de la vie de Marguerite Adam et de ses descendants, consacrée au mieux être de leurs semblables.

LES SPÉCIALISTES

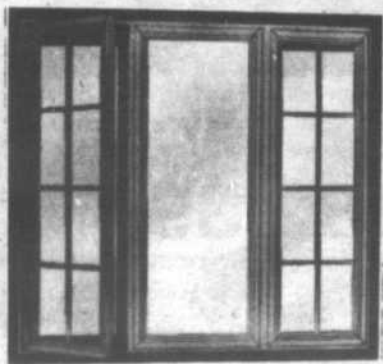

QUELS QUE SOIENT VOS BESOINS EN

- portes
- fenêtres
- revêtement vinyle et aluminium
- moulures pin, chêne
- escalier et rampes

AVEC OU SANS INSTALLATIONS

Notre personnel se fera un plaisir de vous renseigner. Pour de plus amples informations passer voir notre salle de montre ou communiquer avec notre représentant.

JEAN JUTRAS

Les Distributions J. Touchette Inc.

140 Boul. Laurier (rte 110) St-Basile-le-Grand 653-2265



ENSEMBLE
à partir de
399,95\$ ou 16,50\$
par mois incluant:

- Antenne UHF-VHF-FM
- Tour 30' en acier galvanisé
- Rotateur durable-résistant
- Filage 75 OMS
- Installation comprise

Fini les paiements à vie. Pourquoi payer le câble? Capter votre programmation canadienne et américaine

INSTALLATION
P.L. RIVE-SUD

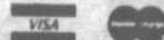

246, St-Régis, St-Constant 632-2872

Aucun dépôt Rabais — jusqu'à 45\$

Votre représentant local 464-2780 Estimation gratuite



éditorial

1985 sera une bonne année pour le marché immobilier dans la région

Après deux années difficiles, 1985 annonce deux bonnes nouvelles pour la région: le marché immobilier a secoué sa torpeur au cours du premier trimestre et les propriétés ont repris leur pleine valeur.

Voilà certes qui rejouira les propriétaires de la région qui avaient été inquiétés l'année dernière par la baisse sensible de la valeur de leurs propriétés. Calqué sur la performance de l'économie, le marché immobilier a repris toute sa vigueur après avoir sombré au creux de la vague au plus fort de la récession en 1982.

Deux facteurs expliquent ce revirement. La stabilité des taux d'intérêts combinée à la fin des programmes de subvention à la construction domiciliaire ont incité les acheteurs à se tourner du côté des maisons déjà construites de préférence à la maison neuve. Dès le mois de janvier, le marché s'est activé avec la ruée des locataires désireux de profiter des taux d'intérêt alléchants pour acheter leur première maison. L'activité a été forte au point que les agents d'immeubles n'avaient pas connu une telle fièvre depuis la dernière décennie.

L'état du marché immobilier est d'autant plus intéressant que les propriétés qui sont passées dans de nouvelles mains ont été vendues à leur pleine valeur. Contrairement à il y a deux ans, le prix de vente des maisons correspond désormais à la «réalité» et à la valeur du marché. Malgré un marché très propice à la vente, les agents d'immeubles le confirment, les acheteurs sont plus avisés que par le passé et considèrent plus que jamais l'achat d'une maison comme un investissement, dont il faut tirer le meilleur profit, tout en choisissant une propriété selon leurs moyens et qui correspond à leurs goûts et style de vie.

Un autre facteur a contribué à redonner un nouveau souffle au marché immobilier. En banlieue de Montréal, la région de Beloeil constitue l'un des derniers endroits où l'on peut acheter une propriété pour moins de 55 000\$ et même, comme ce fut le cas cette année, pour moins de 50 000\$. Une situation qui convient aux jeunes couples désireux de réaliser leur rêve d'avoir leur maison et d'abandonner la vie en appartement. En contrepartie, les nouveaux arrivants sont prêts à déboursier plus en frais de transport pour gagner la métropole. Cette différence est toutefois bien aléatoire et peut disparaître comme on l'a constaté en 1982 avec la flambée des taux d'intérêt ou advenant une hausse importante du prix de l'essence. Quand les propriétés dans la région ont accusé une perte de leur valeur, d'aucuns expliquaient cette diminution par l'absence d'un système de transport en commun efficace et rapide.

Depuis la décision des maires de tenter de solutionner le problème, la région a cessé de perdre des résidents au profit de Saint-Bruno, Boucherville, Saint-Lambert ou Montréal. Le phénomène est confirmé par les agents immobiliers qui précisent que ceux qui ont vendu leur maison ont racheté dans la région soit à Beloeil ou à Mont-Saint-Hilaire quand ils recherchaient une maison plus cossue.

Autre constatation des agents des diverses maisons de courtage, le plus faible fardeau de la taxe foncière et des autres services a attiré de nouveaux propriétaires qui ont déserté pour cette raison Longueuil ou Saint-Hubert. Ce dernier facteur est particulièrement important dans le cas de Beloeil à qui on reprochait depuis longtemps des taxes trop élevées. Soucieuse du redressement de ses finances, Beloeil voit maintenant le bout du tunnel et le résultat de ses efforts.

Au cours des dernières années pour renverser la vapeur. La question qui se pose maintenant: 1985 marque-t-elle la fin de la morosité économique ou s'agit-il d'une simple accalmie? La performance de l'économie, intimement liée au marché immobilier, fournira la réponse. Pour l'heure, tous les espoirs sont permis.

Jean-Marc Bouchard



DES TAXES... ENCORE DES TAXES!

Lucie '85

À votre service

L'Oeil Régional publiera avec plaisir, et gratuitement, tout commentaire ou nouvelle d'intérêt public pourvu que les conditions suivantes soient respectées.

Les communiqués d'information générale doivent être parvenus au journal avant le vendredi à midi. Ils doivent être dactylographiés à double interligne et comporter le nom et le numéro de téléphone de leur auteur ou d'une personne responsable.

Les commentaires ou les lettres ouvertes doivent comporter le nom, l'adresse et le numéro de téléphone du signataire. Seuls le nom et la ville seront publiés.

L'Oeil Régional ne peut s'engager à faire paraître intégralement tous les communiqués qui lui parviennent, ni à renvoyer les textes ou photos. Le même communiqué ne sera pas répété et la priorité va aux textes traitant de sujets locaux ou régionaux.

Pour les cas particuliers, n'hésitez pas à nous contacter.



le numéro un de la région

Fondé en 1970

Tirage certifié: 22 200 copies

Hebdomadaire édité par L'Oeil Régional inc. couvrant les municipalités de Beloeil, Mont-Saint-Hilaire, Otterburn Park, McMasterville, Saint-Basile-le-Grand, Saint-Mathieu-de-Beloeil, Saint-Jean-Baptiste, Saint-Marc, Saint-Antoine, Saint-Charles, Saint-Denis-sur-Richelieu et Sainte-Madeleine.

Directeur général: Guy Gilbert
Rédacteur en chef: Marc Ledoux
Rédaction: Jean-Marc Bouchard, Carole Clément, Dominique Laliberté, Lucie Fortier (caricature)
Photographe: Robert Gosselin
Publicité: Pierre Gilbert, Michelle Lamothe

Conception graphique: Christian Bourgeois
Secrétariat: Mireille Haché, Berthe Charlier, Nicole Desrosiers
Adresse: 393, boulevard Laurier, Beloeil J3G 4H6
Téléphone: 467-1821, 464-5120
Dépôt légal: Bibliothèque nationale du Québec
Imprimerie: Roto-Litho, Saint-Jean-sur-Richelieu

Toute reproduction des annonces ou des nouvelles est interdite sans autorisation écrite.

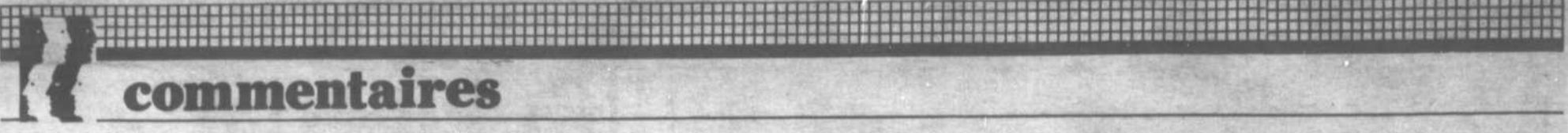

commentaires

Pourquoi un plan d'urbanisme à Saint-Basile?

L'adoption d'un plan d'urbanisme constitue une étape importante dans la vie d'une municipalité. C'est par ce moyen en effet que les citoyens font un choix raisonné et planifié concernant le développement de leur ville. Tous les Grandbasilois et Grandbasiloises, croyons-nous, sont d'accord avec l'administration municipale lorsque celle-ci fixe les grandes orientations des quinze prochaines années. C'est de cette façon qu'on peut éviter le développement sauvage et anarchique et tracer des balises à ce développement afin de créer un milieu où il fait bon vivre.

À mon avis, il est tout à fait légitime que des citoyens s'opposent à certains éléments du plan d'aménagement s'ils croient qu'une disposition peut avoir des conséquences négatives sur leur environnement immédiat. À cet égard, un citoyen de la rue Beauchemin s'opposait dans le Journal de Saint-Bruno du 9 avril à une éventuelle sortie sur la route 116 dans le prolongement de la rue

Beauchemin. Cette opposition est dans l'ordre des choses et le conseil y est suffisamment sensibilisé pour avoir pris les mesures en vue de chercher une solution satisfaisante aux objectifs des résidents des rues Ménard et Beauchemin. Ce qui est moins légitime, c'est lorsque le mécontentement incite un citoyen à lancer des injures dans un journal et à fausser la vérité. Je préfère, cette fois-ci, donner le bénéfice du doute au citoyen concerné à partir du principe que la colère est mauvaise conseillère et que ce citoyen est peu familier avec les concepts d'aménagement, d'urbanisme et de zonage. De plus, je suis personnellement enclin à admirer le courage des gens qui ne craignent pas de défendre les intérêts de leur quartier car des citoyens éveillés font une ville dynamique et progressive. Je me contenterai donc de rétablir certains faits.

QUEL EST LE COÛT DU PLAN D'URBANISME?

Cette question est légitime mais un peu naïve quand on sait

que le plan d'urbanisme consiste à déterminer les grandes orientations et la vocation des territoires non développés de la zone urbaine.

Réservé un territoire pour une école, une rue ou un secteur résidentiel ne coûte pas un sous mais permet au contraire de contrôler la spéculation foncière. Il ne faut pas confondre un plan d'urbanisme avec la décision de développer ces secteurs. Quand le secteur sera développé, la Commission scolaire assumera la construction de l'école et les résidents d'un nouveau secteur résidentiel paieront les infrastructures comme cela se fait partout.

Un plan d'urbanisme, c'est un effort de planification. Il ne coûte guère plus que le temps, les efforts, le papier et l'encre pour l'imprimer puisqu'il a été entièrement réalisé à même les ressources de Saint-Basile. Il demande toutefois de l'imagination, une vision de l'avenir et une compréhension des problèmes urbains.

LE PROJET D'UNE NOUVELLE ENTRÉE SUR LA ROUTE 116 EST-IL LOGIQUE?

Ce projet est certainement d'intérêt public puisque presque tout le monde reconnaît que l'entrée de la rue Robert ne suffira plus à court terme. Nous avons toutefois accepté de retarder l'approbation du plan d'urbanisme afin d'examiner avec les citoyens des rues Ménard et Beauchemin la possibilité de trouver un autre emplacement.

LA POPULATION DE SAINT-BASILE DOUBLERA-T-ELLE AU COURS DES QUINZE PROCHAINES ANNÉES?

Quelques membres d'un groupe d'opposition ont fait les gorges chaudes devant ces prédictions. L'étude de "Major et Martin", commandée par la Municipalité régionale de comté de la Vallée du Richelieu prévoyait 8300 habitants pour 1991, chiffre qui est déjà dépassé en 1985. Au rythme actuel, toute la zone urbaine sera construite d'ici 15 ans; ce qui nous donnerait une population

d'environ 15000 habitants. Personnellement, je préfère toutefois mettre l'accent sur la qualité de la vie et une croissance harmonieuse plutôt que de miser sur un développement sauvage et effréné.

SI L'ON DÉCIDAIT ENSEMBLE DE CRÉER UN MILIEU OÙ IL FAIT BON VIVRE!

À l'occasion du dépôt du plan d'urbanisme, les Grandbasilois et Grandbasiloises ont l'occasion de faire connaître leur opinion sur l'avenir de la municipalité. Ce sont les citoyens qui doivent décider ce que deviendra leur Ville dans quinze ou vingt ans lorsque le développement de la zone urbaine actuelle sera à toutes fins utiles terminé. Je m'engage personnellement à favoriser le plus largement possible cette discussion.

Jean Carrière,
conseiller municipal et
responsable des dossiers
d'urbanisme

Pas d'aile provinciale pour le Parti nationaliste du Québec

La décision qui a été prise la fin de semaine du 23 mars par les congressistes du Parti Nationaliste de ne pas se donner tout de suite une aile provinciale, a été basée sur la prudence et la maturité.

Cette crise qu'a vécue le Parti Nationaliste cette fin de semaine là, découle directement du dernier congrès du Parti Québécois. Mais il est faux de dire que ce sont les révisionnistes du P.Q. qui ont noyauté le congrès.

Il y a une forte proportion d'orthodoxes qui sont restés dans cette formation politique, afin de s'assurer que cette formation jouera le rôle pour lequel elle a été créée. Pour moi, personnellement, il est prématuré de lancer sur la scène provinciale un nouveau parti indépendantiste qui ferait la liste au P.Q. et au P.L.Q. lors de la

prochaine élection.

Cette participation ne ferait pas beaucoup avancer la cause de l'indépendance et elle poserait un choix déchirant pour les indépendantistes qui devraient voter pour un candidat indépendantiste qui aurait peu de chance d'être élu et qui pourrait faire battre un candidat péquiste. Cette confrontation aurait comme résultat de faire réélire le faible Robert Bourassa un libéral fédéraliste convaincu.

Lors du dernier congrès, le parti Nationaliste a réitéré sa vocation d'être un parti voué à la défense des intérêts du Québec et à la promotion de l'Indépendance.

Après six mois de pouvoir, que constatons-nous comme changement. À part la couleur, rien. Le gouvernement conservateur se livre présentement à des spectacles à grand déploiement

afin de masquer la réalité.

La réalité, c'est que le gouvernement conservateur s'attaque au déficit plutôt qu'au chômage. De plus le Québec se verra privé de revenu de l'ordre de 167 millions de dollars à cause de la péréquation; en plus de couper la compagnie Domptar d'une subvention de 100 millions. Comme disait le proverbe: "Plus ça change, plus c'est pareil". Le fédéralisme rentable pour le Québec, c'est une utopie de politicien en mal de déclaration politique. Les années passées nous l'ont prouvé et dans les mois à venir le Parti Nationaliste du Québec sera là pour en faire la preuve une fois de plus.

Bertrand Desrosiers
président du Parti
Nationaliste du Québec

École privée ou école publique: un incident qui en dit long

J'ai toujours pensé que les collèges privés étaient bien supérieurs aux écoles publiques en ce qui concerne l'éducation des enfants. C'est pourquoi mes trois fils sont allés au secteur privé, plus précisément au collège Charles-Lemoyne à Longueuil.

Je réalise, maintenant, que j'ai investi 8 000\$ dans les collèges privés sans que mes garçons en retirent plus d'avantages. Les dirigeants de ces écoles sont beaucoup plus préoccupés par la réputation de leur établissement que par l'instruction des enfants. Un incident, arrivé à un de mes fils, m'en a persuadé.

En parlant à un copain, mon fils a surnommé plutôt grossièrement une professeure. Celle-ci l'a entendu et l'a emmené voir le directeur qui a suspendu mon fils. Bien

sûr, j'ai puni mon garçon pour cette impolitesse. Le lendemain, j'ai été convoquée au collège avec lui. Le directeur m'a fait part de la suspension de mon fils pour trois jours. Je lui ai expliqué, en vain, qu'une impolitesse devait être punie mais ne justifiait pas une suspension de trois jours, ce qui pourrait nuire au rendement scolaire de mon garçon. Le directeur m'a répondu que ce qui importait le plus, pour lui, c'était le nom de son collège. C'était pourtant la première offense de mon fils et, selon les règlements du collège, il devait subir une retenue plutôt que trois jours de suspension.

J'ai alors décidé, qu'en ces conditions, je retirais tout simplement mon fils de l'école. Le directeur m'a dit: «C'est parfait, c'est votre droit».

Voir ÉCOLE en page 82



MICHEL CHAPDELAINÉ ASSURANCES INC.

COURTIERS D'ASSURANCE IARD ET VIE

Notre maison est en affaires depuis 1968. Nous représentons plusieurs compagnies d'assurance afin de vous offrir le maximum d'excellence pour tous vos besoins: vie, incendie, vol, automobile, responsabilité et risques divers.

MICHEL CHAPDELAINÉ

CHEZ CHAPDELAINÉ ASSURANCES,
ON S'ASSURE AVEC CONFIANCE

BUREAU À ST-DENIS
Édifice Centre Professionnelle
620 Chemin des Patriotes,
St-Denis sur Richelieu
St-Denis 787-2861 - Montréal 584-2217
Sorel 785-2731 9h à 17h jeudi soir 19h à 21h
St-Hyacinthe 773-0450

Bureau à Beloeil
286 rue Duvernay, Suite 280, Beloeil
464-2112 - 464-2120
Lundi au vendredi de 9h à 17h
Jeudi soir de 19h à 21h

SUBVENTION
JUSQU'À 500\$
SUR
isolation et
ventilation

SYSTÈME
thermostatique



Aucun dépôt

TURBINE
fabriquée entièrement en
acier galvanisé
• Robuste • Efficace
• Garantie à vie
AIR-CO contrôle
thermostatique
• système
silencieux
• économie sur
chauffage

PROBLÈMES D'HUMIDITÉ?

APPELEZ VOTRE REPRÉSENTANT LOCAL

INSTALLATION
P.L. RIVE-SUD

246 St-Regis, St-Constant,
632-2872

464-2780

Estimation gratuite



signé doris lussier

Réussir!

Chacun sait — ou devrait savoir — que pour réussir dans un métier, il faut avoir de l'ambition. Il faut viser haut. Il faut même quelquefois être utopiste. Les utopies d'hier sont les réalités d'aujourd'hui. Churchill raconte là-dessus une ravissante histoire. C'est au sujet d'une mission d'espionnage pratiquement impossible, au cours de la dernière guerre mondiale "Tout le monde savait que c'était impossible à faire, raconte Churchill. Puis un jour, il est arrivé un gars qui, lui, ne le savait pas... Et il l'a fait!"

Qu'il soit question de métier ou de quoi que ce soit d'autre, il faut marcher avec son temps. Si on ne sait pas évoluer avec des années, s'ajuster aux progrès de la technologie, épouser les valeurs du siècle où l'on vit, on finit par être dépassé. Et vite. Alors on se fait traiter de "vieilles barbes" par les plus jeunes, et alors là, c'est le commencement de la fin. Ce n'est pas nécessaire d'être révolutionnaire pour avancer, mais il faut au moins rester contemporain. Jean Cocteau a fait de cette vérité une jolie perle: "Il n'y a de précurseurs; il n'y a que des retardataires."

Il n'y a pas de professions où les débuts soient faciles. On dirait qu'il faut toujours commencer par en arracher. La vache enragée, est au menu de plusieurs débutants. "Je vivais des privations, raconte l'as-journaliste Alexandre Breffort... et encore pas tous les jours!" Ce mot me rappelle celui d'un autre pauvre bougre qui tirait le diable par la queue. Il s'appelait Alfred Capus. "Dans ma jeunesse, écrit-il, il m'est souvent arrivé de ne pas dîner. Et le plus ennuyeux, c'est que ça m'arrivait les jours où je n'avais pas déjeuné non plus."

Si vous êtes reporter, vous êtes à la merci des faits. Un qui l'était disait une fois: "Il y a des jours où l'actualité n'a pas de talent!" Mais si vous êtes critique, alors là, préparez-vous à recevoir des pierres. Quasiment tout le monde déteste les critiques. C'est un métier ingrat et périlleux. On ne juge pas les autres sans qu'il en coûte. Mais il y a des critiques qui savent se défendre tout de même. Max Favarelli répondit finalement un jour à un jeune auteur qui s'étonnait de voir chaque semaine juger les pièces des autres alors que lui, il n'en avait jamais écrit une seule: "Mon jeune ami, je n'ai jamais non plus pondu un oeuf de ma vie. Et pourtant je m'estime plus qualifié qu'une poule pour juger de la qualité d'une omelette!"

Doris Lussier

PAYSAGISTE SPÉCIALISÉ

Estimation gratuite

- Rocaille • Patios
- Tourbe • Pavé uni
- Dormants • Haie • Fleurs
- Émondage d'arbres

659-0236
ou
445-4391

BOUCHERIE

BRODEUR

278, boul. Laurier, St-Hilaire
949, Bernard-Pilon, Beloeil

464-0281
464-4501



POULET FRAIS

Env. 4 à 5 lb., Grade «A»

1,28\$ lb

2,82\$ kg

JAMBON FESSE

désossé, sans perte

1,98\$ lb

4,36\$ kg



Cuisses de poulet

Fraîches, env. 10 lb

.98¢ lb

2,16\$ kg

Poitrines de poulet

Fraîches - Env. 10 lb.

1,88\$ lb

4,14\$ kg

Ailes, foies & gésiers de Poulet frais

.68¢ lb

1,50\$ kg

BOEUF HACHÉ



mi-maigre - 10 lb pour

17,89\$

3,95 kg

maigre - 10 lb pour

22,89\$

5,05\$ kg



Ronde de Porc

Complète «Fraîche»
côtelettes env. 15 lb

1,78\$ lb 3,92\$ kg



ROAST BEEF

Coupe française

3,98\$ lb

8,77\$ kg

FONDUE CHINOISE

4,98\$ lb 10,98\$ kg

BIFTECK ATTENDRI

3,98\$ lb 8,77\$ kg

BOEUF EN CUBES

extra-maigre
env. 10 lb.

2,58\$ lb

5,69\$ kg

BACON FUMÉ

2,28\$ lb 5,03\$ kg

BIFTECK HAUT-CÔTÉ

Coupe européenne
Idéal pour B.B.Q.

2,28\$ lb

5,03\$ kg

RÔTI PORC FRAIS

Bout du Filet désossé

3,28\$ lb

7,23\$ kg

BOLOGNE ORDINAIRE

ou Ciré «Hygrade»

.98 lb

2,16\$ kg

JAMBON «OLD FASHIONED»

«Hygrade»

3,98\$ lb

8,77\$ kg

ACHAT À LA PIÈCE. BOEUF DE MARQUE ROUTE CAT. A-1

DERRIÈRE de BOEUF Env. 175 - 200 lb Cat. A-1 2,38\$ lb 5,24\$ kg	POINTE DE SURLONGE Steak et Rôti env. 15-20 lbs 2,68\$ lb 5,91\$ kg	SURLONGE AVEC FILET Env. 30 - 35 lbs 2,88\$ lb 6,34\$ kg	Longe Longue T-Bone, surlonge, steak, boston, filet env. 80 lbs 2,98\$ lb 6,57\$ kg
--	--	--	--

N'OUBLIEZ PAS NOTRE "SUPER DEPANNEUR"
"BRODEUR 7 JOURS", 226 St-Hyppolyte, St-Hilaire,

467-4003 - 9 hres à 22 hres

Viandes fraîches, Épicerie, Fruits et légumes, Bière & Vin

Nouveau: Billet de Loto-Québec



Le marché immobilier est très actif dans la région depuis le début de l'année

JEAN-MARC BOUCHARD

Les taux d'intérêt alléchants et la fin du programme Corvée-Habitation ont stimulé le marché immobilier qui a été très actif au cours du premier trimestre, avec le résultat que les diverses maisons de courtage réaliseront une année-record.

En 1983 et 1984, le marché immobilier a été malmené par les programmes de subvention mis de l'avant par les gouvernements et les municipalités qui ont incité les acheteurs à se tourner vers les constructions neuves, plus alléchantes.

L'abandon des programmes subventionnés a donné un regain de vie au marché de la maison déjà construite et les agents d'immeubles n'ont pas chômé depuis janvier. Une enquête auprès de plusieurs d'entre eux révèle

que le marché a très actif atteignant un sommet en février qui laisse présager que l'activité se poursuivra en mai.

Contrairement à ce que plusieurs pourraient croire, c'est en février et en mars que l'activité est la plus fébrile alors que les locataires sont à la recherche de leur maison avant la date fatidique pour le renouvellement des baux. Aidée par des taux d'intérêt intéressants, la majorité des acheteurs ont fait vite de craindre de faire face à une flambée des taux. Pour parer cette éventualité, nombreux sont ceux qui ont officialisé la transaction chez le notaire, quitte à louer par la suite à l'ancien propriétaire jusqu'en juillet prochain. Pour une, Mme Diane Gravel, de chez Trans-Action, note que la vente des maisons s'est faite à la chaîne: une fois sa maison vendue, le propriétaire se portait acquéreur

d'une nouvelle maison et ainsi de suite.

Autre constatation, alors que l'on assistait par le passé à l'exode massif de plusieurs propriétaires vers Montréal ou pour une municipalité plus près de la métropole, les propriétaires qui ont vendu leur résidence ont racheté dans la région. Pour illustrer la situation, M. Louis Gagnon, agent du Trust Général, avance que 55% des propriétaires de Beloeil qui ont vendu leur propriété sont demeurés dans la ville. 15% ont choisi de s'établir à Mont-Saint-Hilaire, Otterburn Park ou McMasterville.

Autre fait marquant sur le marché immobilier, les propriétés dans la région ont retrouvé leur pleine valeur. Selon Louis Gagnon, le prix de vente a été négocié autour de cinq pourcent en sus de l'évaluation municipale ce qui dénote que les maisons ont

été vendues à leur véritable valeur marchande. Ainsi les statistiques de Mme Francine Russo du Montréal Trust indiquent que la valeur moyenne des propriétés à Otterburn Park se situe à 52 000\$, 48 000\$ à McMasterville, 63 000\$ à Mont-Saint-Hilaire où l'on retrouve cependant plusieurs propriétés qui ont été vendues plus de 125 000\$ dans certains secteurs. À Beloeil, les maisons étaient disponibles dans une fourchette entre 53 000 et 56 000\$.

Autre indication de l'activité du marché, des propriétés qui étaient à vendre depuis quatre ans ont été vendues cette année au prix demandé par les propriétaires. Les maisons «split level» à Otterburn Park ont été vendues en moins de temps qu'il n'en faut au grand désarroi de plusieurs acheteurs qui sont actuellement à la recherche de ce type de propriété.

Après avoir atteint un sommet en février, le marché a perdu de sa vigueur mais les agents préviennent que la demande se poursuivra en mai. À l'heure actuelle, ce sont les propriétaires qui ont vendu leur maison le mois dernier qui regardent pour l'achat d'une nouvelle maison. Une deuxième catégorie d'acheteurs, ceux qui veulent une résidence au bord de l'eau, magasinent depuis deux semaines. Cela explique le nombre important de panneaux à vendre qui sont apparus sur le chemin des Patriotes à Mont-Saint-Hilaire et Otterburn Park. Le printemps venu, le phénomène se répète et ce sont les mêmes résidences en bordure du Richelieu qui reviennent sur le marché. En dépit du nombre important de ces maisons à vendre, très peu d'entre elles trouveront preneurs. D'expliquer les agents d'immeubles, si les acheteurs sont nombreux, tous un prix maximum à déboursier qui se situe toutefois bien loin du prix exigé par les propriétaires.

Comme par enchantement, les écriteaux disparaîtront en juillet prochain pour réapparaître à la même date l'an prochain à temps pour aguicher les acheteurs.



L'abandon des programmes de subvention et les taux d'intérêts intéressants ont incité les acheteurs à se tourner vers les maisons déjà construites plutôt que la construction neuve. L'année dernière, la situation était inverse.

Des statistiques révélatrices

433 maisons ont été vendues dans les quatre municipalités de la région depuis un an. La semaine dernière, 485 maisons étaient à vendre. Voilà les chiffres fournis par «Edgar» le célèbre ordinateur de toutes les maisons de courtage reliées au service MLS (Multiples listing services).

C'est à Beloeil qu'il s'est vendu le plus grand nombre de propriétés soit 194 suivie non loin derrière par Mont-Saint-Hilaire avec 136 mai-

sons sélectionnées. 57 résidences ont changé de mains à Otterburn Park et 46 à McMasterville.

La semaine dernière, Edgar a fait le décompte complet des maisons à vendre, c'est à Beloeil qu'il y a le plus de propriétés sur le marché immobilier, 202 précisément. Presque un aussi grand nombre le sont à Mont-Saint-Hilaire soit 202, révèle l'ordinateur. On en retrouve 106 à Otterburn Park et 35 à McMasterville.

Après avoir connu un marché propice aux vendeurs au cours du premier trimestre, la vente des maisons évolue lentement vers un marché qui avantagera les acheteurs.

Avec les propriétaires qui ont mis leur maison en vente avec la venue des beaux jours, et comme l'offre risque de dépasser la demande, les acheteurs actuels seront plus sélectifs et bénéficieront d'un meilleur choix. Consolation tou-

tefois pour les vendeurs, les acheteurs en majorité se proposent d'acheter une deuxième maison ce qui laisse supposer qu'ils ont une mise de fond appréciable à consentir à l'achat d'une maison plus cossue. D'autre part, le prix se transige à la pleine valeur marchande, et non plus à rabais comme l'année dernière, alors que les maisons dans la région avaient accusé une diminution de leur valeur.

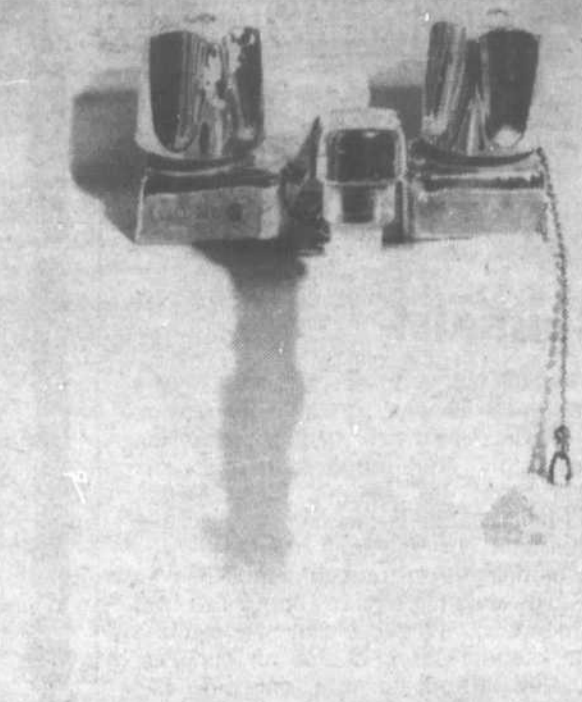

L'eau coûtera plus cher aux abonnés de l'AIBR. Les maires ont décrété une hausse de 28%.

Pour éviter une hausse encore plus draconienne en 1987 l'AIBR hausse de 28% le prix de son eau

Pour combler un déficit de 90 000\$ l'année dernière, les abonnés de la régie de l'AIBR devront absorber une hausse moyenne de 28% du prix de l'eau.

L'augmentation a été rendue nécessaire pour rembourser la relocalisation de la prise d'eau dans le Richelieu qui a nécessité 15 000\$, 24 000\$ consentis aux employés de l'usine pour leur premier contrat de travail négocié l'année dernière, et 51 000\$ pour l'installation de deux surpresseurs pour desservir les usagers de Saint-Charles et Saint-Marc. Il s'agissait de dépenses non prévues au budget que les maires de l'AIBR ont décidé de rembourser en totalité cette année plutôt que de gonfler la dette de 7,1\$ millions de la régie.

Les usagers de l'AIBR qui recevront leur compte aujourd'hui paieront 25\$ de plus pour le tarif forfaitaire de base qui passe de 75 à 100\$ qui leur assure un approvisionnement de 50 mètres cube d'eau et 0,45\$ pour chaque mètre cube supplémentaire, en hausse de dix cents par rapport à l'année dernière. Un agriculteur qui payait 716\$ déboursera 913\$ cette année pour l'entretien de sa ferme et de ses animaux. Pour une famille comptant deux enfants, le compte de 175\$ coûtera 40\$ de plus. Notons qu'il s'agit de deux exemples-types. En fait, l'année dernière, la facture des usagers oscillait entre 150 et 200\$.

PRÉVOYANCE

La hausse importante de l'eau a été décidée par les maires désireux d'ajuster immédiatement le prix de l'eau pour prévenir une hausse encore plus importante en 1987. Dans deux

ans, la régie de l'AIBR fera face à un manque à gagner de 223 000\$ avec la fin de diverses subventions du gouvernement provincial.

Avant cette échéance, l'AIBR espère que ses deux nouvelles municipalités clientes, Saint-Roch et La Présentation, stabiliseront le prix de l'eau. Comptant quelque 3 000 abonnés pour une capacité maximum de 4 millions de gallons d'eau par jour, l'AIBR fait face à un surplus d'eau depuis l'installation des compteurs qui ont fait chuter la consommation de 30%.

LA STRUCTURE DE L'AIBR

Devant cette hausse sensible du prix de l'eau, plusieurs s'expliqueront mal pourquoi l'agrandissement de l'usine de l'AIBR a été décidée en 1983 d'autant plus que l'AIBR fait face à un surplus d'eau?

En fait, l'agrandissement de l'usine, qui a porté la capacité de production de quatre à six millions de gallons d'eau par jour, a été payée entièrement par les huit municipalités de l'ARC (Aqueduc du Centre Richelieu) qui regroupent Saint-Bernard, Saint-Juce, Saint-Barnabé, Saint-David, Saint-Marcel, Saint-Louis, Saint-Aimé et Massueville. Ces dernières municipalités ont à leur usage exclusif deux millions de gallons par jour ce qui signifie que les municipalités-membres de l'AIBR: Saint-Denis, Saint-Charles, Saint-Marc, Saint-Mathieu-de-Beloeil et Saint-Antoine, bénéficient et paient pour quatre millions de gallons comme c'était le cas avant l'agrandissement de l'usine. Somme toute, on peut comparer l'AIBR à deux associées qui paient chacune leur part respective.



sur la scène municipale

Capitales du vélo cross et des glissades d'eau

L'annonce faite la semaine dernière d'un circuit de vélo cross à Beloeil aménagé au parc Le Tournesol a certes réjoui les adeptes de ce sport particulièrement nombreux chez les jeunes.

Depuis deux ans, l'engouement pour les vélos tout terrain a succédé à celui du dix vitesses. Aujourd'hui, les enfants réclament à grands cris ce vélo, à l'apparence robuste, et muni de pneus de couleur.

Un peu partout dans les parcs municipaux où se trouve un monticule, on voit surgir les jeunes juchés sur leur vélo qui dévalent les pentes et à la recherche de la moindre flaque d'eau. Ce sont les espaces verts qui se dégradent, et à coup sûr, Beloeil fait d'une pierre deux coups en aménagement une piste sécuritaire pour ce genre d'activité. Les jeunes cyclistes pourront s'en donner à cœur joie et le gazon autant que les arbres seront moins mis à l'épreuve dans les parcs.

Depuis plusieurs années Boucherville compte un club et une piste de vélo cross et quelques enfants de Beloeil et de la région ont joint les rangs.

Pendant que Beloeil est en voie de devenir la « capitale » du vélo cross, Saint-Basile vise à devenir la « reine » des glissades d'eau et de l'escalade. Le Service des loisirs grandbasilois a en effet logé des demandes de subvention pour la construction d'une montagne en béton dans le parc du Ruisseau pour promouvoir l'escalade. La montagne, haute de 75 pieds, que les jeunes pourront prendre d'assaut aura l'apparence de la mystérieuse montagne du film « Rencontre du troisième type ».

Saint-Basile a aussi depuis l'an dernier un projet de glissade d'eau qui pourrait devenir réalité si la municipalité obtient l'aide financière souhaitée. Si tout se concrétise, les enfants de la région auront de quoi s'amuser ferme durant l'été. (JMB)

Saint-Basile à dos de chameau

À l'instar de Mont-Saint-Hilaire, le conseil municipal de Saint-Basile a demandé un rapport complet sur la question des dos-d'âne pour ralentir la circulation automobile dans certaines rues. Les élus de Saint-Basile ont utilisé le terme « dos de chameau » de préférence à « dos-d'âne » le terme usuel utilisé. Faut-il croire que les élus de Saint-Basile veulent que la chaussée ait deux « bosses » plutôt qu'une? (JMB)

La cueillette sélective commence aujourd'hui à Otterburn

Annoncée pour la mi-avril, la cueillette sélective de l'aluminium, du papier, et du verre débutera officiellement le premier mai à Otterburn Park. Les résidents ont reçu la semaine dernière une note explicative du maire Lacombe sur le pourquoi d'une telle initiative proposée par l'éboueur de la municipalité. Depuis l'annonce du projet, plusieurs ont entrepris de mettre dans des boîtes individuelles les journaux, le carton et le verre qui ont été recueillis par l'entrepreneur. Le premier mai, la récupération se fera de façon systématique.

Mont-Saint-Hilaire pourrait aller de l'avant dans le même domaine sous peu. Deux organismes bénévoles se sont dit intéressés à faire le triage du papier, avant son transport vers l'usine de recyclage. La municipalité est prête à mettre à leur disposition un point de cueillette et services. L'administration municipale n'attend plus que la réponse de l'un ou l'autre des organismes. Comme les scouts et guides de Beloeil et Saint-Basile, l'organisme bénévole empocherait les profits pour ses activités. (JMB)



Les urbanistes américains intéressés par notre loi sur le zonage agricole

Quarante-deux urbanistes, Américains pour la plupart, ont consacré une partie de leur journée de mercredi dernier à faire un petit tour de la municipalité régionale de comté La Vallée-du-Richelieu. Pilotés par le directeur général de la MRC, Pierre Bélanger, les urbanistes ont pu se familiariser avec les divers problèmes d'aménagement du territoire de la région.

Même si cette visite s'inscrivait dans le cadre d'un atelier intitulé « Planning along a river », les urbanistes ont surtout semblé intéressés par les effets de la loi 90 sur le zonage agricole (qui n'a pas d'équivalent aux États-Unis) et notamment par l'initiative de la ville de Saint-Basile-le-Grand de rendre à l'agriculture les nombreux lots autrefois sous spéculation.

Au cours d'une rencontre dans les bureaux de la MRC à Beloeil, les spécialistes en aménagement ont pu toucher du doigt la réalité francophone du Québec en écoutant le mot de bienvenue que leur a livré, en anglais, le préfet Honorius Charbonneau... (ML)

La merce poissonnerie
246 rue St-Georges
Mont St-Hilaire
Tél.: 464-2514

BIENTÔT LE... HOMARD

SAUMON FRAIS Atlantique 6,95 lb	CREVETTES de Matane cong. et décortiquées 6,95 lb
--	--

du 3 au 11 mai

FLÉTAN FRAIS Super spécial 3,95 lb
SPÉCIAUX SUR POISSON FRAIS SELON LES ARRIVAGES

Librairie Dialecta INC.

AGRÉÉE

135 Messier, Mont-St-Hilaire, Qué. J3H 2W8 (514) 467-5573
CANADA TELEX: 05-26-7400

INVITATION AUX JEUNES

-Vivez une aventure en lisant les "livres dont vous êtes les héros" de la collection Folio junior.
Tous les titres sont disponibles en magasin.
-En spécial pour un temps limité.

Demandez Christian notre spécialiste.
OUVERT LE DIMANCHE

BOUCHERIE DES GOURMETS
557 Boul. Laurier, Beloeil.
Tél.: 467-5139

SPÉCIAUX DU 30 AVRIL AU 4 MAI 1985. BOEUF CANADA CATÉGORIE A1. QUANTITÉ LIMITÉE

BOEUF HACHÉ au 5 KG. MI-MAIGRE FRAIS 3,26\$ kg 1,48\$ lb	BOEUF HACHÉ au 5 KG MAIGRE FRAIS 4,81\$ kg 2,18\$ lb
BOEUF HACHÉ mi-maigre \$3.86 kg \$1.75 lb	CUBES FONDUE BOURGUIGNONNE \$10.76 kg \$4.88 lb
CÔTES-LEVÉES DE PORC FRAÎCHES \$4.14 kg \$1.88 lb	BIFTECK FRANÇAIS \$10.76 kg \$4.88 lb
FOIE DE VEAU Frais du Québec \$9.88 kg \$4.48 lb	SUPER SPÉCIAL RÔTI DE PORC
ROSBIF FRANÇAIS extra-tendre \$8.71 kg \$3.95 lb	Filet désossé coupe française \$7.89 kg \$3.58 lb
TOURNEDOS 6 à 7 oz chacun \$1.89 lb	SURLONGE DÉSOSSE BOSTON \$12.96 kg \$5.88 lb
FONDUE CHINOISE au boeuf \$10.76 kg \$4.88 lb	RÔTI PORC ET POULET désossé, roulé \$8.77 kg \$3.98 lb
LONGE DE PORC complète, env. 15 lb \$3.92 kg \$1.78 lb	CHEDDAR DOUX RIVIERA BLANC OU JAUNE \$6.57 kg \$2.98 lb
PASTRAMI COORSH OËIL DE RONDE \$8.11 kg \$3.68 lb	LONGE COURTE DE BOEUF Env. 30 lb \$7.67 kg \$3.48 lb
ESCALOPPES DE VEAU DE GRAIN congelées. \$15.39 kg \$6.98 lb	SHIRLONGE COMPLET ENV. 35 lbs. \$6.35 kg \$2.88 lb
VEAU HACHÉ FRAIS - MAIGRE \$6.57 kg \$2.98 lb	LONGE LONGUE DE BOEUF Env. 70 lb \$6.79 kg \$3.08 lb
POITRINES POULET DÉSOSSEES \$12.74 kg \$5.78 lb	DERRIÈRE DE BOEUF ENV. 150 à 200 lbs. \$5.18 kg \$2.35 lb
RÔTI DE PORC ET VEAU à gogo, désossé \$8.77 kg \$3.98 lb	RÔTI DE VEAU FESSE - DÉSOSSE \$8.77 kg \$3.98 lb
SUPER SPÉCIAL CUISSES DE POULET fraîches avec dos \$1.72 kg .78 lb	SUPER SPÉCIAL POITRINES DE POULET fraîches avec dos \$3.92 kg \$1.78 lb

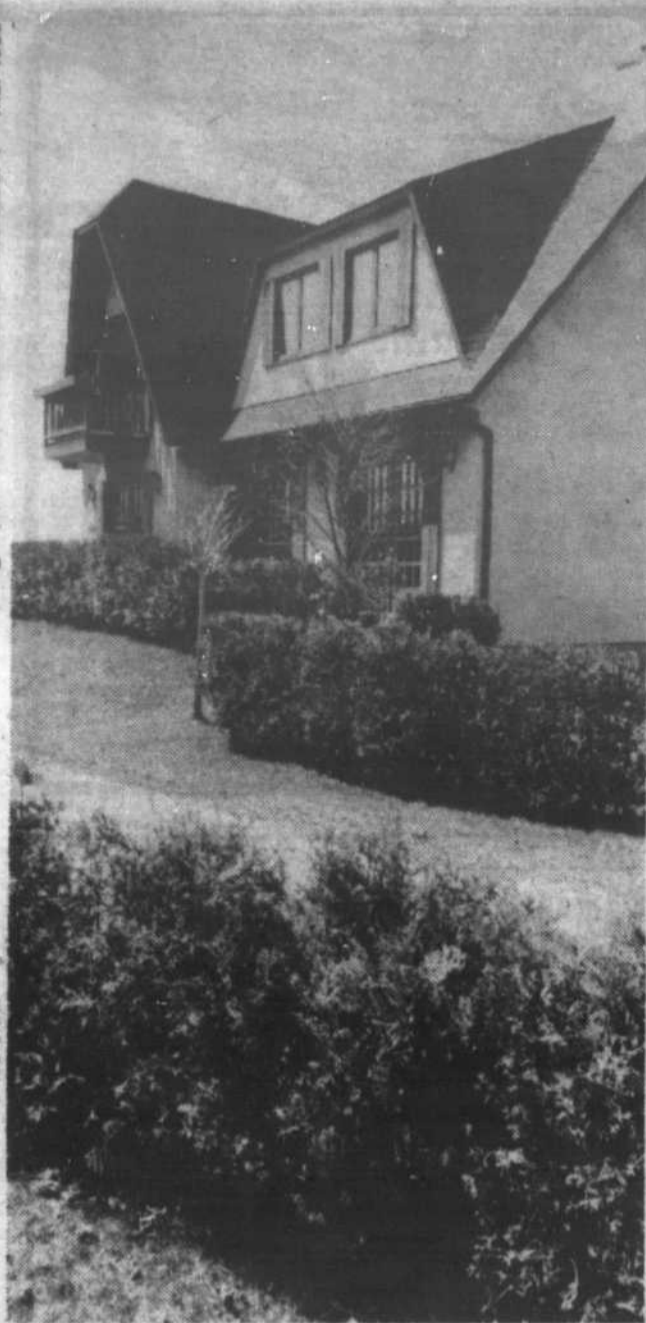

Il suffit de très peu de soins pour préserver une haie de cèdres contre les insectes qui affectionnent les conifères.

POUR PRÉVENIR LES MALADIES ET LES INSECTES

Quels soins faut-il apporter aux arbres?

JEAN-MARC BOUCHARD

Malgré l'usage restrictif de l'eau, nombreux sont les propriétaires qui prennent un soin jaloux de leur pelouse et de leurs arbres particulièrement quand ces derniers dominent majestueusement leur résidence.

Depuis quelques années, insectes et maladies ravagent les arbres, et en quelques années seulement, les ormes ont été terrassés et l'espèce est vouée à brève échéance à disparaître, victime de la maladie hollandaise.

Pour les préserver et favoriser leur croissance en âge et en sagesse, M. Fernand Auclair de la compagnie Protex, spécialisée dans l'arrosage des arbres et de la pelouse, livre quelques conseils aux propriétaires qui se soucient de la beauté de leur terrasse et de leur parterre.

Pour faire la guerre aux chenilles à tente et les mites rouges qui se logent sous l'écorce des arbres

fruitiers, la vaporisation des huiles dormantes donnent d'excellents résultats contre ces insectes seulement. Pour être efficace cependant, l'arrosage doit se faire à une température d'au moins 65° Fahrenheit.

Toujours pour les arbres fruitiers, le recours à un fongicide pour prévenir la tavelure (maladie très répandue) doit se faire à l'éclosion des feuilles dans les dix premiers jours de mai. Un deuxième arrosage de fongicide et d'un insecticide s'impose à l'apparition des boutons entre le 18 et le 22 mai approximativement.

LES ARBRES ORNEMENTAUX

Pour ce qui concerne tous les arbres ornementaux que l'on retrouve sur les terrains: pommiers, sapins, épinettes, bouleaux pleureurs, petits conifères, haies de cèdre ou de chèvrefeuille, M. Auclair recommande une première application d'un insecticide comme le "Diazinon" ou le "Dudox" entre le 25 mai et le 10 juin. L'opération devra être répétée entre la

mi-juillet et la mi-août pour tuer les tenthrèdes (sorte de chenille) qui affectionnent particulièrement les conifères et les haies de cèdres. Il faut prendre garde également aux "perceurs" (à l'allure d'une grosse guêpe) qui ravagent la tête des épinettes. Si le haut de votre arbre est dégarni, il est important de couper la tête pour éviter que l'infestation se poursuive. Pour ceux qui voudraient en savoir plus long sur les insectes et les fungus qui s'attaquent aux arbres, le gouvernement du Québec a publié une brochure intitulée "Horticulture", vendue 2\$ dans les centres de jardinage et pépiniéristes.

LES SOINS À LA PELOUSE

Pour avoir une pelouse qui fait l'envie des golfeurs, M. Auclair recommande l'épandage d'un fertilisant au début mai, d'un engrais herbicide au début du mois de juin, d'un engrais insecticide à la fin juillet ou au début août et enfin un engrais hivernal en septembre. Pour ceux qui souhaiteraient confier cette tâche à une

compagnie spécialisée, M. Auclair évalue à 125\$ environ les quatre épandages pour le gazon pour un terrain de 5000 pieds carrés. Pour l'arrosage des arbres, on peut compter 20\$ pour un arbre de petite taille et jusqu'à 40\$ pour les arbres matures.

Si on compte une dizaine d'entreprises spécialisées dans le soin des arbres dans la région, il faut cependant prendre garde aux "arroseurs itinérants" et aux escrocs qui ont découvert un nouveau débouché. Quelques minutes pour vérifier et s'informer des produits qu'ils utilisent, remarquer si le camion est identifié au nom de la compagnie, connaître l'adresse de leur bureau sont quelques précautions qui peuvent vous éviter de dépenser de l'argent en pure perte. Finalement, l'expérience et le nombre d'années dans le domaine constituent bien souvent la meilleure des garanties. Informez-vous, parlez-en à un spécialiste qui saura vous conseiller sur les meilleurs produits ou vous aiguiller vers un spécialiste. Bon jardinage.

Pour la fêtes des mères

Ensemble 2 pièces

FENNO SPORT

disponible en bleu et blanc, ou gris et blanc.

Boutique les Atours inc.

320, boul. Laurier, Beloeil 467-3995

expansol

Tapis et Plus

NOUVEAU! PROMOTIONS — MOORTONE

PEINTURES Benjamin Moore

Latex mat 355-00 (4 litres) 13,50\$	Latex velouté 354-00 (4 litres) 17,45\$
Latex satin 356-00 (4 litres) 18,95\$	Alkide satin 352-00 (4 litres) 18,95\$

Couleurs pastel, coloration gratuite
comparez — Prix/qualité Visa/Master Card.

Couvre-Planchers Beloeil Inc.
Tapis - Tuiles - Prélarts - Céramique - Stores verticaux - Tapisserie
225 boul. Cartier, Beloeil 467-5249

Un peu comme un chevalier

Un soir, Marc a délaissé son uniforme de louveteau, qu'il avait porté pendant 3 ans, puis a revêtu celui des éclaireurs; il avait maintenant 12 ans et il était prêt à «graduer». La troupe est venue l'accueillir et c'est dans une atmosphère de solennité qu'il a marqué son passage vers l'adolescence et vers l'autonomie et s'est engagé à vivre selon les 10 lois scouts. Peu de temps après, il a mérité quelques badges, suite à l'accomplissement de diverses épreuves visant à développer son goût du défi et sa curiosité face au monde. Fort de ceci, il est allé, de son propre gré, demander aux animateurs de faire sa promesse. Avec quelques compa-

gnons, ils ont vécu l'expérience de la veillée d'armes, un peu comme le chevalier qui, avant d'être armé, passait une nuit à veiller et à réfléchir sur ses responsabilités futures. Et puis, le grand jour est arrivé. Marc et ses compagnons, dans leurs propres mots, se sont engagés selon les lois laissées en héritage par Baden Powell, le fondateur du mouvement. C'est avec fierté

qu'ils ont ensuite reçu le foulard de la troupe, que seuls peuvent porter ceux et celles qui ont fait la promesse. Et

c'est dans la fête et la joie partagées que la troupe a célébré ses nouveaux éclaireurs.



La caisse pop appuie les scouts

La caisse populaire de Mont-Saint-Hilaire et son directeur, François Girard, ont voulu souligner le courage et le dynamisme de l'Association scout de Mont-Saint-Hilaire pour l'organisation du jamboree de Guelph, cet été.

De façon plus tangible, la caisse a décidé de parrainer le scout Patrick Brennan pour la somme de 250\$.

on peut

FAIRE ÇA!

on peut
TOUT FAIRE!

MIRA

offre les services de ses experts en entraînement de chiens-guides d'aveugles pour le dressage de votre chien

- Obéissance
- Obéissance avancée
- Correction de comportements fautifs
- Propreté
- tout... sauf le dressage à l'attaque.

467-7524

Le chenil de Mira est situé au 1920, rang Nord-Ouest à Sainte-Madeleine. JOH 150.

La Fondation Mira est une compagnie à but non-lucratif. Tous les profits servent à l'entraînement de chiens-guides destinés aux aveugles.



SPÉCIALITÉ:
COUPE STYLISÉE
TRAITEMENT DU CUIR
CHEVELU
PERMANENT:
MODELING
BOUCLÉ

ENFIN, MON CHUM C'EST NOUS!



Danielle et Rita, anciennement du Salon Le Poilu, invitent leurs fidèles et futurs clients à venir les rencontrer dans leur nouveau salon et de profiter de leurs spéciaux d'ouverture



POUR LUI

175-A, boul. Laurier
Mc Masterville
464-3314
Rita Côté
Danielle Sirois
Propriétaires

UN CRIME SUR DEUX DANS LA RÉGION

Une loi plus sévère pour les délinquants juvéniles

MARC LEDOUX

Dans la région, près d'un crime sur deux est commis par des mineurs. C'est dire que les délinquants juvéniles sont une source de préoccupation constante pour nos divers corps de police.

Jusqu'au 2 avril 1984, il y a à peine plus d'un an, c'était la loi québécoise numéro 24 (adoptée en 1978) qui s'appliquait dans les cas de délits criminels commis par des adolescents de moins de 18 ans. Invalidée parce qu'elle empiétait sur une juridiction fédérale (le Code criminel), elle est maintenant remplacée par la loi fédérale sur les jeunes contrevenants.

De l'avis des policiers comme des intervenants sociaux qui s'occupent des cas de délinquance juvénile, la nouvelle loi est plus sévère que l'ancienne, jugée trop permissive et porteuse d'un message ambigu: on se souvient du slogan «J'ai ma loi» qui pouvait faire croire aux adolescents qu'ils étaient devenus intouchables. La loi 24 avait suscité de nombreuses plaintes: délais trop longs et procédures complexes, avec le résultat que beaucoup de délinquants s'en tiraient avec une simple sermonne et percevaient «leur» loi comme une loi-bonbon tandis que les policiers concevaient une frustration grandissante en voyant un adolescent arrêté la veille les narguer le lendemain, sur la rue.

C'est une commission parlementaire spéciale (la Commission Charbonneau) qui a mis en lumière les lacunes importantes de cette loi.

Aujourd'hui, la Loi des jeunes contrevenants est plus simple et plus claire: sans être considéré comme un criminel adulte, le délinquant



Le cambriolage est, avec le vandalisme, le crime le plus souvent associé aux adolescents.

doit assumer la responsabilité de ses actes alors que la société a désormais le pouvoir de se protéger contre les adolescents dangereux. M. Jean-Paul Poirier, agent de liaison au Centre des services sociaux Richelieu, résume la nouvelle loi comme suit: «Avant, le bien-être de l'adolescent passait avant le droit de la société de se protéger; aujourd'hui, c'est l'inverse. Les délinquants juvéniles doivent savoir qu'ils seront jugés selon les circonstances et la gravité de leur délit, tout comme un criminel adulte».

TRAITEMENT «DE FAVEUR»

Même s'il doit répondre de ses actes devant la justice — en l'occurrence le Tribunal de la jeunesse —, le jeune délinquant a quand même droit à un traitement «de faveur». S'il est arrêté, il peut choisir de ne pas faire de déclaration ou d'attendre avant de parler d'être mis en contact avec un avocat, ses parents ou un autre adulte. Il sera pris en charge par un intervenant social (un agent du Centre

des services sociaux) qui fera à l'intention du tribunal son portrait social et familial. L'intervenant peut aussi émettre des recommandations au juge concernant le type de sentence ou de mesures de rechange à appliquer.

— S'il est reconnu coupable, sa détention en «milieu de garde» ne pourra excéder trois ans tandis que l'amende dont il pourrait écoper ne peut dépasser mille dollars. S'il est détenu, sa sentence sera réévaluée chaque douze mois.

Contrairement aux criminels adultes, certains délinquants peuvent s'en tirer sans qu'il y ait «judiciarisation». Au Québec, d'avril à novembre 1984, sur les 5649 cas soumis, 38,5% n'ont pas été poursuivis. Il s'agit de délits moins graves commis par des adolescents susceptibles de ne pas récidiver. 25,4% ont fait l'objet de mesures de rechange (compensation financière aux victimes, travaux communautaires) tandis que 36% ont été traduits devant le tribunal. La judiciarisation est par contre

automatique dans les cas de crimes graves (vols avec violence, assaut) et dans les cas de récidive.

Les sentences varient évidemment selon la gravité des crimes. Aujourd'hui, disent les policiers, les adolescents doivent savoir qu'ils encourrent des peines de «prison», parfois de quelques mois à quelques années.

M. Poirier donne des exemples: six jeunes de la région reconnus coupables de vols qualifiés (hold-up) ont écopé de sentences variant de 3 à 5 mois de détention en plus de 200 heures de travaux communautaires chacun. Un autre jeune, pour le même délit, devra purger une détention d'un mois et donner cinquante heures à un service de loisirs ou un centre de bénévolat. Un autre enfin, qui a dévalisé deux vieilles personnes, chez elles, en les violentant sévèrement passera probablement plus d'un an en «milieu de garde». Pour des crimes moins graves, comme le vol à l'étalage, un adolescent pourra devoir donner dix heures de travaux communautaires ou verser un don (sur son argent de poche) à un organisme charitable.

Dans les cas les plus graves (meurtre ou tentative de meurtre), un adolescent, même très jeune — 14, 15 ans — pourra être traduit directement devant un «vrai» tribunal et jugé selon les mêmes critères qu'un adulte.

UN CRIME SUR DEUX

Statistiques à l'appui, un délit criminel sur deux est commis par un mineur dans la région. Le cambriolage et les actes de vandalisme restent les délits les plus fréquemment commis par les juvéniles, mais des hold-up, des agressions et des vols de

Voir LOI en page 86

Les garderies se plaignent auprès du député Charbonneau

DOMINIQUE LALIBERTÉ

Une dizaine de représentantes des garderies de la Rive-Sud, dont l'Apprenti-Sage d'Otterburn Park et Joujou de Beloeil, ont rencontré le député Jean-Pierre Charbonneau le 22 avril pour lui faire part de leur insatisfaction face à l'octroi de 9 millions de dollars que le gouvernement vient d'offrir pour les services de garde.

Pour sa part, le député leur a répondu que la situation des finances publiques ne permet pas de favoriser un système de garde unique qui deviendrait un système public fonctionnarisé. Que de toute façon un tel système n'aurait pas l'avantage de créer un plus grand nombre de places. «Nous croyons plutôt qu'il faille diversifier les genres de services de garde à l'enfance», disait-il. Qu'à la limite il s'agit là d'un débat idéologique. Il se demandait si la société dans son ensemble était prête à investir dans un système plus complet de garderies, compte tenu de toutes les autres priorités.

La démarche de ces travailleuses en garderie, qui demandaient également de meilleures conditions de travail, fait suite à leur voyage à Québec la semaine précédente. À ce moment toute une délégation venue des quatre coins de la province a rencontré le premier ministre et la ministre Francine Lalonde pour loger le même genre de protestation. Suite à quoi M. Lalonde a promis une révision complète des services de garde pour les pro-

chains mois.

Après le bureau du député, les représentantes de la Rive-Sud ont également rendu visite à Michel Chapdelaine, candidat libéral, pour tâcher de l'impliquer dans ce dossier. Ce dernier a toutefois avoué son ignorance dans le domaine tout en reconnaissant que ces dernières années, on avait mis beaucoup d'emphase sur les solutions à apporter aux problèmes des gens du troisième âge et qu'il faudrait peut-être songer maintenant aux plus jeunes.

Rappelons que les 9 millions injectés ne donnent que 50 cents de plus par enfant par jour aux garderies. Les regroupements de garderies, pour leur part, demandaient 8\$ de plus. Toute une différence! La subvention accordée aux garderies est donc maintenant de 4\$ par jour par enfant au lieu des 11,50\$ demandés.

D'après des calculs qui tiennent compte de l'augmentation du coût de la vie, le montant réel des frais de garde en garderie pour un enfant s'élèverait à 34,58\$ par jour.

Les parents toutefois sont un peu plus favorisés par cet octroi. L'aide financière maximale pour un enfant par jour passe de 9\$ à 10\$, tandis que le revenu net exigé des parents pour en bénéficier passe de 11 100\$ et moins.

Ce qui fait dire à Sylvaine Léger, de l'Apprenti-Sage, que cette aide serait très bonne comme mesure incitative pour augmenter leur clientèle. Mais que comme au contraire, les garderies sont déjà débordées, celles-ci ne peuvent que s'en plaindre.

JEAN-MARC BOUCHARD

Dévoilé en février dernier, le Terminal de point de vente (TPV) de Visa Desjardins a fait son entrée à Beloeil la semaine dernière dans un premier établissement commercial, Placide Mathieu et fils.

Offert aux marchands, le TPV permet d'effectuer en 20 secondes toutes les transactions avec une carte de crédit. Pour le commerçant qui bénéficie du TPV, il n'est plus nécessaire de communiquer par téléphone avec le Centre Visa pour obtenir l'autorisation quand le montant dépasse la limite de crédit. Il suffit d'insérer la carte dans la fente de l'appareil qui a l'apparence d'un téléphone pour que tous les renseignements apparaissent sur l'écran sans compter que le TPV permet d'éliminer l'utilisation frauduleuse de la carte de crédit.

Le terminal de point de vente fait son entrée à Beloeil



Ayant l'apparence d'un simple appareil de téléphone, le Terminal de point de vente permet d'effectuer en vingt secondes une transaction avec une carte de crédit. Le directeur de l'Œil Régional, Guy Gilbert, M. Jacques Meunier, et Mme Denise Mathieu ont été à même de constater la simplicité de l'opération.

Depuis deux semaines, le TPV permet les transactions avec la carte Mastercard en vertu de l'entente conclue entre Visa et sa concurrente. À court terme, il sera aussi possible de transiger avec la carte American Express.

Autre avantage, le TPV peut être utilisé pour téléphoner ou recevoir une communication et garde les messages en mémoire. Visa Desjardins, premier à mettre son nouvel appareil sur le marché, a l'intention de l'étendre aux marchands, restaurateurs qui pourront offrir un service plus rapide à leurs clients au moment d'acquiescer leur facture.

Pour mousser son terminal de point de vente, la Caisse populaire de Beloeil recevra les marchands de la région le 15 mai prochain pour leur

expliquer le fonctionnement de l'appareil et ses nombreux avantages.

BONNE ANNÉE

Au cours de l'année dernière, la Caisse populaire de Beloeil a connu une excellente performance. Le 29 mai prochain, lors de l'assemblée générale, le directeur général Jacques Meunier dévoilera des trop perçues (profits) de 314 000\$ avant impôts et que le seuil des 40 millions d'actifs a été franchi au moment où l'institution financière de la rue Laurier entreprend sa 39^e année.

OFFENSIVE

Par ailleurs, pour accroître sa part du marché et devant la concurrence de plus en plus vive que se livrent les institutions financières, la Caisse populaire de Beloeil

entreprendra une offensive auprès des agents immobiliers pour faire connaître les services qu'elle offre notamment du côté des prêts hypothécaires. La Caisse populaire veut ainsi mettre fin à sa réputation, tout à fait injustifiée précise M. Jacques Meunier, voulant que l'institution tarde à répondre aux demandes pour les prêts hypothécaires. Pour corriger la situation, les dirigeants de la caisse rencontreront les principaux intervenants du marché de la vente de maisons, pour promouvoir les services qu'ils offrent et qui sont méconnus. Comme les banques, les Caisses populaires offrent des hypothèques qui peuvent être remboursés mensuellement bien sûr mais aussi sur une période hebdomadaire ou bi-mensuelle. La Caisse populaire profitera aussi de l'occasion pour mousser «l'hypothèque à l'abri» qui protège les propriétaires contre une éventuelle flambée des taux d'intérêt.

Avec la nouvelle loi 3, la CS de l'Argile Bleue englobera Saint-Denis, Saint-Charles et les deux polyvalentes

CAROLE CLÉMENT

La nouvelle Loi 3 sur l'enseignement primaire et secondaire public transformera le monde scolaire en profondeur dès sa mise en application le premier juillet 1986. Avec la fusion des commissions scolaires primaires et secondaires et le nouveau découpage territorial, la Commission scolaire de l'Argile Bleue comprendra deux nouvelles municipalités, Saint-Charles et Saint-Denis, alors qu'elle devra aussi administrer les deux polyvalentes de Beloeil et Saint-Hilaire.

Les deux municipalités de Saint-Charles et Saint-Denis étaient jusqu'ici rattachées à la Commission scolaire de Saint-Hyacinthe alors que les deux polyvalentes étaient la responsabilité de la Commission scolaire régionale de l'Yamaska.

Avec ses 655 articles, la Loi 3 remplace la Loi sur l'Instruction publique et en modifie une trentaine d'autres dont la Charte de la langue française, le Code des professions, le Code du travail, la Loi sur le Conseil supérieur de l'éducation ou la Loi sur la fiscalité municipale.

Ce n'est plus 250 commissions scolaires confessionnelles que comptera le Québec mais plutôt 150 territoires linguistiques. Et c'est aussi parce que la Loi sur l'enseignement primaire et secondaire public modifie la Loi sur la Communauté urbaine de Montréal que cette dernière a décidé de contester sa constitutionnalité.

La Commission des écoles catholiques de Montréal (CÉCM), épaulée par le Protestant School Board of Greater Montreal (PSBGM), s'appuie sur l'article 93 de l'Acte de l'Amérique du Nord britannique qui garantit l'autonomie des commissions scolaires catholiques et protestantes de Montréal et de Québec existant en 1867. Le gouvernement pourrait ainsi se retrouver devant l'obligation de modifier certains articles de la Loi 3 pour les rendre compatibles avec les exigences de ces deux entités importantes.

La CÉCM s'est désaffiliée de la Fédération des commissions scolaires catholiques qui endosse la création de ces linguistiques, de même que l'Assemblée des évêques. Montréal est la seule à contester la nouvelle loi jusqu'ici.

EN RÉGION

Un attaché du bureau du critique libéral en matière d'éducation, M. Claude Ryan, mentionne que le gouvernement du Parti québécois pourrait devoir redéfinir les territoires juridiques des commissions scolaires catholiques et protestantes de Montréal et possiblement de Québec. Le PLQ avait d'ail-

leurs demandé au gouvernement de soumettre son projet de loi aux tribunaux pour vérifier s'il ne présentait pas de vice de forme», note M. André Fortier. Il ajoute que le Parti libéral serait tenu de réviser la Loi 3 s'il prenait le pouvoir aux prochaines élections générales, à moins que les questions constitutionnelles n'aient été réglées entre temps.

Dans l'ensemble cependant, la Loi sur l'enseignement primaire et secondaire public ne pose pas de problème, notamment dans les régions.

Plus près de nous, la Direction régionale du ministère de l'Éducation, à Longueuil, a rencontré 400 parents à la mi-avril et il semble y avoir consensus. La formation des conseils provisoires est en bonne marche dans la région», indique le responsable de l'implantation de la loi sur la Rive-Sud, M. Jacques Desautels.

Selon l'article 493 de la Loi 3, le conseil provisoire est formé aux deux tiers par des commissaires et à un tiers par des parents représentant le comité de parents. Ils doivent être désignés par le conseil des commissaires et le comité de parents avant le 1er juin 1985.

Le conseil provisoire est chargé de l'application des mesures préparatoires à la nouvelle loi 3 qui entrera officiellement en vigueur à compter du 1er juillet 1986.

QUELQUES HEURTS

Mais il ne faut pas se leurrer. La mise en application de la Loi sur l'enseignement primaire et secondaire public ne se fera pas sans heurt. La fusion des deux niveaux d'enseignement sous le chapeau d'une même commission scolaire implique l'amé-

nagement des biens immobiliers en même temps que l'intégration du personnel.

Cette dernière phase est la plus délicate. Des rumeurs circulent déjà dans la région sur la «mise en tablettes» possible de plusieurs cadres des commissions scolaires régionale et locale (Yamaska et Argile Bleue).

Le directeur général de la Commission scolaire régionale de l'Yamaska, M. Jacques Dupré, confirme qu'effectivement l'emploi des cadres en surplus est protégé pour une période de deux ans suite à l'intégration. Il en a été de même pour le personnel enseignant lors de l'application du décret.

Mais la Loi 3 alourdit passablement le travail des commissions scolaires. Ce qui fait dire à M. Dupré qu'il n'y aura probablement pas de surplus de personnel. Nous devons superviser le travail des enseignants davantage, faire plus d'évaluation pédagogique, travailler de concert avec plusieurs comités consultatifs et avec les conseils de chaque école, donc les parents. Aucun secteur d'activité n'a été allégé», ajoute-t-il.

C'est un fait indéniable, la population et particulièrement les parents prennent une place de plus en plus importante dans le système scolaire. Chaque école doit avoir son conseil, composé majoritairement de parents dont les enfants fréquentent ladite école.

La semaine prochaine, nous reviendrons sur des aspects particuliers de la Loi 3 avec ses conséquences dans le vécu des écoles et des commissions scolaires en passant par les nouvelles responsabilités des parents, des personnels d'écoles et du directeur général.



Michel Chapdelaine reçoit ses militants

L'association libérale du comté de Verchères organise un brunch à l'occasion de sa campagne de financement 1985.

Cette activité aura lieu le dimanche 5 mai à 11 h à la salle Brasiervil de Sainte-Madeleine.

Lors de cette activité, le candidat libéral Michel Chapdelaine adressera la parole à tous les militants présents. De plus, le conférencier invité sera M. John Ciaccia, député du comté de Mont-Royal.

Nous vous invitons à assister en grand nombre à ce brunch, qui est à la fois une activité sociale et de financement. Plusieurs billets sont déjà vendus. Ceux qui désirent s'en procurer peuvent le faire en composant 467-1798 ou en se présentant au 286, rue Duvernay, suite 295, Beloeil.

M. Gilles Huard est le responsable de cette activité. Le prix du billet est de 30\$. Un reçu pour fins d'impôt vous sera émis.

Karaté ATE-WAZA

Conditionnement physique
Auto-défense - Pour tous

KIMONO GRATUIT

4,50\$ par semaine

valable à l'inscription annuelle.
Membre de la Fédération F.A.W.C.N.M.
Cours débutant le 6 mai 1985



Cours
jour
et
soir

Spécial
aux enfants
de 5 ans et plus

Robert Paquette, 4e Dan
181, Saint-Jean-Baptiste, Beloeil
464-3327

Renée Dubé esthétique



Renée Dubé

Votre épiderme a besoin d'être bien hydraté pour l'été

Profitez de notre spécial sur le facial

rég. : 20\$ **Spécial 15\$**

Renée Dubé esthétique

Prop.: Renée Dubé

139, rue Messier, Mont-Saint-Hilaire

464-8202

annexé à Pierre Lague Coiffure

PLUS DE
2000
ECHANTILLONS

TUILES CÉRAMIQUES

matériel de pose
seuil de marbre
Accessoires de
salle de bain

**Vente et installation
par des experts
Nous prenons le temps
de vous servir et de
vous conseiller**

Jean Guitard, prop.

ESTIMATION GRATUITE — SALLE DE MONTRE
Lundi au mercredi 9h à 17h Jeudi et vendredi 9h à 21h
Samedi 9h à 16h

ERAMIQUE

SAINT-HILAIRE ENR.

351 RUE BLAIN
464-2212



sur le chemin des écoliers

Conférence sur la sexualité des 6 à 12 ans à l'école Jolivent

L'assemblée générale des parents des écoles Dominique Savio et Jolivent sera jumelée à une conférence sur la sexualité des 6 à 12 ans., le lundi 6 mai à 20 h.

En plus d'entendre la sexologue Suzanne Tellier, les parents seront informés du travail des deux comités d'école durant la présente année scolaire. Ils devront aussi procéder à l'élection des comités d'école pour l'an prochain.

La soirée se tiendra à l'école Dominique Savio de Beloeil, le lundi 6 mai à 20 heures. Les parents sont attendus en grand nombre pour s'occuper de leurs affaires.

Super-vente de garage

Une super-vente de garage aura lieu au centre civique de Mont-Saint-Hilaire samedi au

profit de l'aménagement de la cour de l'école De La Pommeraie.

L'encan se tiendra à partir de 13 h alors que la vente se poursuivra toute la journée, de 9 h à 16 h.

En cas de pluie, cette manifestation est remise au samedi suivant, le 11 mai à la même heure.

Enfants gâtés

À l'école Desrochers/Sacré-Coeur de Mont-Saint-Hilaire, les enfants ont été gâtés le mois dernier. C'est du moins l'avis de M. Antonio Soares, membre du comité d'école, qui tient à remercier les commanditaires qui ont participé au mois de la nutrition dans cette école.

Grâce à la générosité de Distributions Caron, distributeur des fromages Riviera, et à monsieur Serge Pépin, les enfants ont eu droit à deux énormes demi-meules de savoureux fromage et à d'autres bon aliments pour une valeur de 75 \$. Merci!

Main-d'oeuvre étudiante

Pour financer un voyage culturel à Québec les 22 et 23 mai, 22 élèves de deuxième secondaire de la Polyvalente Beloeil organisent des activités samedi.

Un lave-auto se tiendra entre 10 h et 17 h dans le stationnement de la polybel, 725, rue De Lévis. Le coût, 3 \$. En même temps, les amateurs pourraient trouver

de bonnes aubaines à la vente de garage, dans le stationnement de la piscine, à deux pas.

De plus, ceux qui ont besoin de bras pour racler ou tondre le gazon, laver les vitres ou pour tous les autres menus travaux autour de la maison peuvent avoir recours aux élèves de deuxième secondaire en communiquant avec messieurs Serge Gagnon ou Pierre Provost à 467-0261.

Molière au cégep

Les finissants de l'option théâtre du cégep de Saint-Hyacinthe en interprétation et en production présentent «Les femmes savantes» de Molière, une pièce sur l'éducation, la fonction et la condition de la femme au 17^e siècle.

La mise en scène est de Janine Sutto. Les représentations ont lieu les 4, 5, 8, 9, 10, 11 et 12 mai à 20 h, à la salle Léon-Ringuet du cégep, 3000, rue Boullé, Saint-Hyacinthe. L'entrée est libre.

Exposition

Par ailleurs, les étudiants inscrits en production à la même option théâtre présentent, comme à chaque année, leurs travaux scolaires (peintures, sculptures, accessoires de théâtre, éléments de costume, maquettes de décor...).

Cette exposition se tiendra du 4 au 12 mai inclusivement au cégep dans les corridors adjacents à la salle Léon-Ringuet, le jour ainsi qu'en soirée. L'entrée est libre.

L'observation des oiseaux, un nouveau loisir scientifique

Site de prédilection de nombreux clubs d'ornithologie, le mont Saint-Hilaire abrite 280 espèces d'oiseaux qui ont y élu domicile ou qui y reviennent ces jours-ci après un séjour dans les pays chauds.

280 espèces, allant du petit moineau au hibou, voilà qui ferait perdre son latin à celui qui tenterait de les identifier à leur silhouette ou à leur chant. Et pourtant, tout n'est pas si compliqué puisqu'il existe de grands regroupements d'oiseaux. Depuis quelques années, nombreux sont ceux qui se passionnent pour l'observation des oiseaux et qui sillonnent les sentiers de la montagne pour les épier quelques secondes le temps de les identifier ou de longues minutes pour les voir faire la cour à leur belle, admirer le pic vert tout affairé qu'il est à percer l'écorce ou le très flegmatique hibou qui vous regarde de haut.

Où les trouver selon l'heure de la journée, quel est leur habitat naturel? Le Centre de conservation de la nature du mont Saint-Hilaire organise à l'intention des néophytes, amants de la nature, deux week-ends d'initiation à l'observation des oiseaux, un loisir scientifique passionnant. Ces cours «d'espionnage» sont offerts les 17, 18, 19 et les 24, 25 et 26 mai. Pour y prendre part, il n'en coûte que 45\$ et l'équipement se résume à des jumelles.

Au cours de la fin de semaine, le nouvel observateur participera à des ateliers sur le maniement des jumelles et le chant des oiseaux et prendra part à des excursions en forêt. Les observateurs seront reçus chez la cinéaste, Mme Pauline Blaquière, qui a réalisé plusieurs films sur les oiseaux. Pour s'inscrire, on doit composer 467-1755.



Le petit duc maculé est des nombreux oiseaux qui résident au mont Saint-Hilaire.

HONDA CM250 CUSTOM



1550\$

p.a.i. en sus

En prime avec l'achat de cette moto, recevez gratuitement un manteau de cuir d'une valeur de 295\$ chez

HONDA
financement sans détour

Harvey Moto Inc.

888, Sir Wilfrid Laurier
Mont St-Hilaire, Qué.
464-3066

VENTE DU PRINTEMPS

Pour vous meubler à bon marché

BIBLIOTHÈQUE

en chêne ou amande et chêne
78 x 78 x 72

539\$

CHAISE À BILLES

à partir de **79\$**

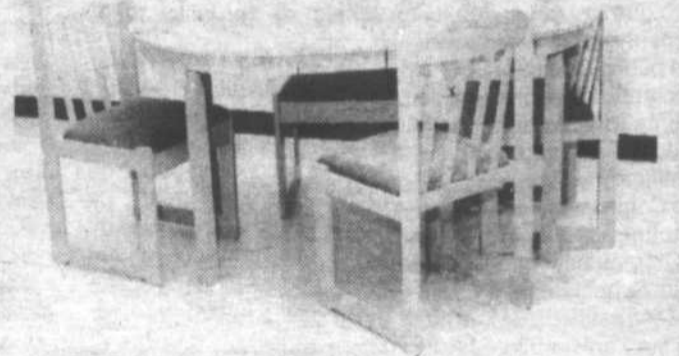
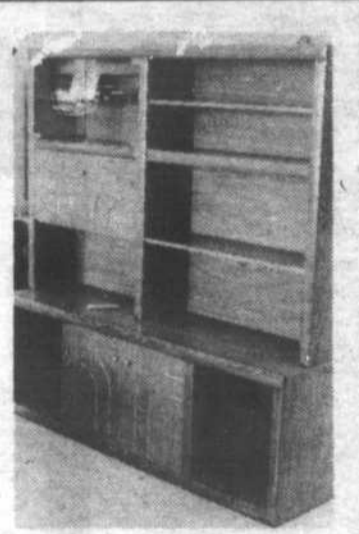

MOBILIER DE CUISINE

lacqué gris, amande ou naturel
comprend : 1 table, 4 chaises

549\$

BUFFET ET HÛCHE

lacqué gris, amande ou naturel

529\$

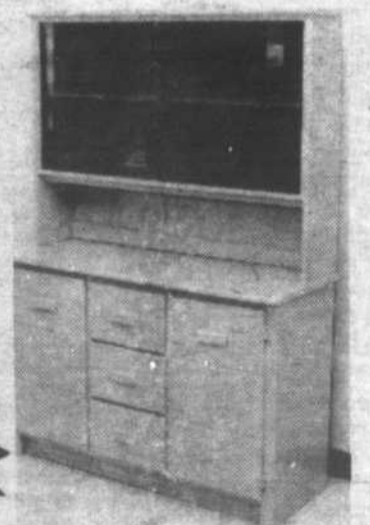

LE TOUT
7 MORCEAUX
999\$

Coupon de 10\$ de rabais sur achat de 100\$ et plus.

Plan de financement. Achetez aujourd'hui et payez demain.

MEUBLES

BR

502 boul. Laurier
Beloeil 464-0285
(à côté du Canadian Tire)

1690 chemin Chambly
Longueuil 679-2799

Les apprentis-mécaniciens prennent leur cours au sérieux

Chacun vaque à ses occupations. La discipline est de mise. Mais pas imposée. C'est que les gars prennent leur cours au sérieux. Il y en a qui sont fils d'agriculteur, un ou deux ont leur propre moto et d'autres conduisent la voiture de leur père. Ils ont tous une chose en commun: la mécanique les intéresse.

C'est pourquoi la vingtaine de jeunes adolescents de secondaire IV en option mécanique m'ont semblé tellement «sages» quand j'ai visité l'atelier de la polyvalente Ozias-Leduc, un certain vendredi après-midi d'avril. Même si la fin de semaine était proche, l'atmosphère était au travail. Personne flânait ou avait l'air de s'ennuyer. Tant mieux!

Faut dire qu'avec le jeune professeur qu'ils ont, ils se sentent à l'aise. «Je me sens proche d'eux», explique Joseph Kula. J'agis avec eux comme si j'avais leur âge. Dans la jeune trentaine, ce ne doit pas être trop difficile pour lui. Mais il faut quand même le faire.

«Ces jeunes sont très responsables», poursuit Joseph. Je n'ai même pas besoin de faire de discipline. Il est satisfait de leur rendement: une moyenne de 70% dans les deux dernières évaluations d'étape. C'est un des meilleurs groupes à qui il ait jamais enseigné. Ce qui l'inquiète, c'est que la polyvalente n'a que six inscriptions



Photo Robert Gosselin / O.E.I.L. RÉGIONAL

proche de ses étudiants.

en PL IV (professionnel long, secondaire IV) pour septembre prochain, alors que 18 des 22 étudiants de cette année poursuivront en mécanique diesel en septembre.

Le groupe de Joseph Kula a d'ailleurs l'intention de préparer un vidéo dans le cadre des cours de français pour faire connaître l'option au reste des élèves de la polyvalente.

LE DIESEL

Et qu'apprend-on en PL IV mécanique? La base de la



Photo Robert Gosselin / O.E.I.L. RÉGIONAL

Quelques minutes de référence au livre, question de mieux savoir où on s'en va.

mécanique. La première étape c'est le lavage, nettoyage et cirage de la voiture. «Parce que c'est par là que la plupart des gars commencent au sortir de l'école», mentionne le prof. Viennent ensuite la métrologie (les instruments de mesure), le limage, le perçage, le taraudage, le système de refroidissement, le service à l'auto (entretien), l'outillage, la soudure, l'hydraulique, la suspension, les batteries et les circuits électriques, le balancement des roues et la lecture de plans techniques.

Une très bonne préparation pour ceux qui décident de poursuivre leurs études dans le métier. Mais souvent, après la fin du secondaire, ils changent de voie. «Ça dépend des goûts et de la force de chacun, selon le professeur de mécanique diesel en secondaire V, M. Jean Veillette. Reste que ce sont les meilleurs, les plus responsables qui réussissent à se trouver un emploi.» Certains seront chauffeurs de camion ou de machinerie lourde, d'autres mécaniciens automobile ou diesel, d'autres encore se spécialiseront en machinerie agricole.

Et il y a beaucoup de demandes de la part des employeurs. «Nous pourrions fonctionner avec deux groupes en secondaire V pour répondre aux besoins», de dire M. Veillette qui considère que l'atelier qu'il dirige à la polyvalente Ozias-Leduc de Saint-Hilaire est tellement bien équipé qu'il ferait bien l'envie de nombreux garagistes...

Économisez une somme rondelette AVEC JOHN DEERE

C'est notre plus grande vente de l'année et vous pouvez économiser jusqu'à 500 \$ par rapport à nos prix courants.

Faites votre choix dans une vaste sélection de produits John Deere de qualité: tondeuses à siège, tracteurs de pelouse et jardin, tondeuse, barbecues à gaz, scie à chaîne et une foule d'autres!

Ces économies spéciales sont offertes pendant un temps limité. Et n'oubliez pas qu'en choisissant John Deere, vous optez pour la fiabilité, la commodité et le confort. Faites vite! La vente se termine le 29 juin.



Plan de mise de côté



Distribution Inc.
486 DES MOULINS, MONT ST-HILAIRE, QUÉ.
J3G 4S6 - (514) 467-5459

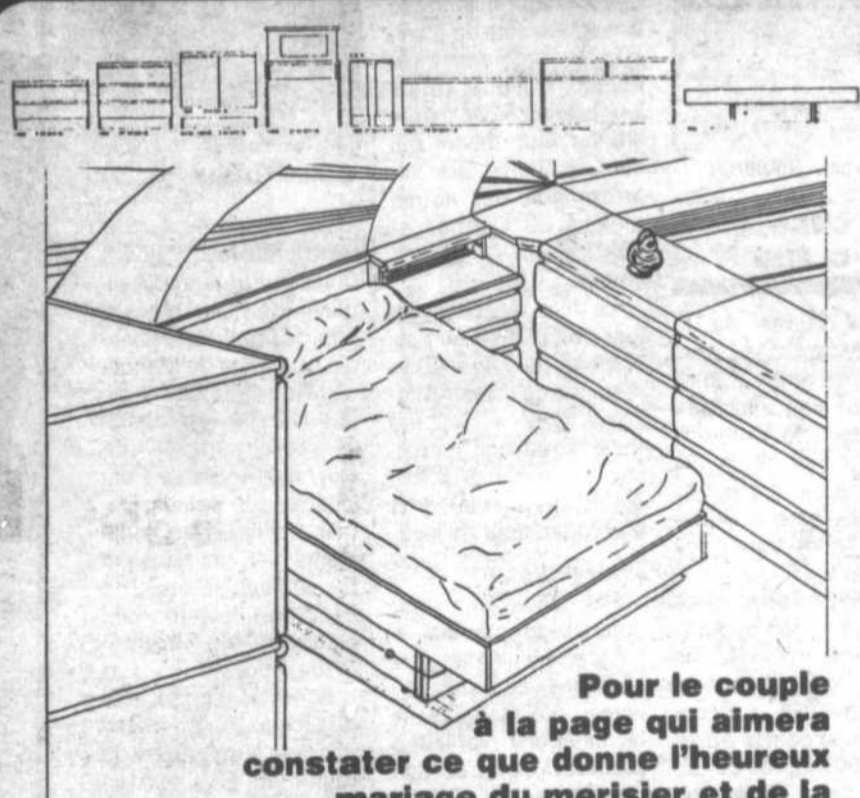

Pour le couple à la page qui aimera constater ce que donne l'heureux mariage du merisier et de la mélamine blanche aux formes arrondies

AMEUBLEMENT

Claude Perreault INC.

Meubles non peints
Matelas orthopédique
lits d'eau

127, SIR WILFRID-LAURIER
SAINT-BASILE-LE-GRAND

653-7851



Photo Robert Gosselin/L'OEIL RÉGIONAL

Madame Ginette Bastien, enseignante à la Polyvalente Ozias-Leduc de Saint-Hilaire, les gagnantes Sophie Leclerc et Véronique Boileau, en Secondaire 1er cycle, et monsieur Gilles Péloquin, directeur des Services Éducatifs à la Commission scolaire régionale de l'Yamaska.

Deux élèves de la polyvalente Ozias-Leduc et cinq du primaire sont à l'honneur dans la région



Eve-Barbara Robidoux

CAROLE CLÉMENT

Deux élèves de la polyvalente Ozias-Leduc de Mont-Saint-Hilaire ainsi que cinq enfants du primaire à la Commission scolaire de l'Argile Bleue se sont distingués dans le cadre du Concours international des Jeunes 1985.

Organisée au Québec par les Caisses populaires Desjardins sous le thème de l'économie, l'édition 1985 du concours aura permis à près de 36 000 élèves du territoire de la Fédération des caisses populaires Richelieu-Yamaska de présenter un travail en arts plastiques ou un texte de français. De ce nombre, approximative-

ment 4 500 provenaient de la région immédiate de Beloeil et Saint-Hilaire.

Sophie Leclerc et Véronique Boileau, étudiantes de premier cycle à la polyvalente de Saint-Hilaire, ont atteint le niveau national dans leur catégorie par la qualité de leur travail qui sera confronté aux représentants des autres régions du Québec et des provinces participantes.

Le titre de finalistes leur donne droit de participer à un stage d'une semaine au Centre Terry Fox à Ottawa. Si leurs travaux étaient primés sur le plan national, les étudiantes auraient droit à un ordinateur maison.

AU PRIMAIRE

Par ailleurs, cinq enfants du primaire à l'Argile Bleue ont été désignés finalistes au niveau provincial. Dans la catégorie «primaire premier cycle», c'est une étudiante de 2^{ème} année de l'école Le Tourneval de Beloeil, Eve-Barbara Robidoux, qui a mérité le prix régional, soit un jeu vidéo.

Au niveau du «pri-



Daniel Raiche

maire deuxième cycle», quatre élèves gagnent un séjour au camp Katimavik de l'Outaouais à titre de finalistes provinciaux. Il s'agit de Manouche Robillard, de l'école De l'Amitié de Saint-Jean-Baptiste; Guita Roy, de l'école Le Petit Bonheur de Beloeil; Daniel Racine, de l'école Hertel de Saint-Hilaire et Geneviève Côté, de l'école Saint-Joseph/Spénard de Sainte-Madeleine.

Pour le responsable du Concours international des Jeunes dans la région, M. Claude Marchesseault, ce nombre de gagnants d'ici confirme les efforts déployés par les autorités scolaires pour le développement des arts plastiques et du français.



Manouche Robillard



Geneviève Côté



Guita Roy

GOODYEAR

RADIAUX EAGLE CONÇUS EN VUE DE LA PERFORMANCE

EAGLE GT

Sa performance le distingue. Le pneu Eagle GT est un radial ceinturé d'acier avec flanc à lettres blanches dessinées en relief. Conçu pour offrir maîtrise prompte de la direction et long millage.

EAGLE ST

Un pneu de route très attrayant, le pneu radial Eagle ST ceinturé de fibre de verre est doté de lettres blanches en relief. Performance est son mot de passe.

EAGLE VR

On retrouve les pneus Eagle de Goodyear sur les voitures de course les plus rapides du monde. Pneu de performance par excellence, le pneu Eagle VR de route est le fier héritier de ces pneus de course.

Le pneu Eagle VR est de rapport "V" pour la vitesse, l'accélération latérale et une traction exceptionnelle.

VENEZ VOIR LES RADIAUX DE PERFORMANCE EAGLE DE GOODYEAR AUJOURD' HUI.

Alignement des roues et équilibrage

à prix égal... nos concurrents vous en offrent-ils autant?



Nous donnons les prix au téléphone

LES PNEUS BERNARD

ST-HILAIRE 467-3688 ROUTE 116 ST-HYACINTHE 773-1313

Saint-Antoine-sur-Richelieu

Fête des Mères. Le Club Optimiste de Saint-Antoine-sur-Richelieu invite toute la population locale et des environs à venir fêter avec lui la fête des mères, le samedi quatre mai prochain, à partir de vingt heures, à l'école Georges-Étienne Cartier de Saint-Antoine.

Vous assisterez à une soirée inoubliable et vous pourrez participer à l'élection de la mère de l'année.

Des prix de présence seront attribués à ceux qui assisteront et une télévision-couleur sera tirée au sort parmi les invités présents. La musique sera sous la responsabilité de la disco Animation, propriété de Raymond et Pierrette Godbout de Sainte-Julie. Pour votre information cette Disco s'est classée deuxième lors d'un récent concours provincial. De plus, elle est dans la course pour les trois premiers finalistes en 1985.

Un délicieux buffet préparé par la brasserie de l'Acier de Contrecoeur sera servi en fin de soirée. Pour agrémenter cette soirée, les Optimistes ont obtenu un permis pour servir des boissons.

Si vous avez 18 ans et plus, vous êtes le bienvenue. Le coût d'admission a été fixé à 10\$ par personne. Les gens de l'extérieur qui désirent assister à cette fête peuvent se procurer des billets en communiquant avec Claude Voyer à 787-3336, Marie Marchessault à 787-5368 ou Michel Braxeau à 787-3366 après 17 heures.

McMasterville

Tournoi de golf. Récemment je vous informais qu'il y aurait un tournoi de golf, organisé par le Club Optimiste de McMasterville, durant le mois de juin. À cause de circonstances totalement incontrôlables de la part de ce Club Optimiste, le tournoi de golf a été annulé. Les officiers du club ont préféré reporter ce tournoi à l'an prochain, qui coïncidera avec le cinquième anniversaire de fondation du club.

Otterburn Park

Nouveau lieutenant-gouverneur. Le prochain lieutenant-gouverneur de la zone numéro un, sera le dynamique ex-président du Club Optimiste de Otterburn Park, Claude Cadieux. Il succèdera à Jacques Bélanger, également du club de Otterburn Park.

Claude aura la responsabilité de sept clubs: La Présentation, Mont-Saint-Hilaire, Otterburn Park, Saint-Barnabé-sud, Saint-Charles-sur-Richelieu, Saint-Denis-sur-Richelieu et Sainte-Madeleine.

Tous les Optimistes de la zone un se joignent à moi pour féliciter Claude et lui souhaiter nos meilleurs voeux de bons succès dans cette nouvelle expérience Optimiste.

Mont-Saint-Hilaire

Optimiste de l'année. La semaine dernière le Club Optimiste de Mont-Saint-Hilaire organisait une soirée «bien-cuit» pour rendre hommage à celui qui a été choisi le membre Optimiste de l'année au sein du club.



Cette soirée qui était sous la responsabilité de Bruce Chartier que nous voyons à gauche sur la photo regroupait environs une cinquantaine de personnes et s'est déroulée dans la joie et l'amitié. Il y a même des invités qui disent que cette soirée avait un petit air de musée. Il faudrait questionner le responsable pour connaître la réponse.

Le jubilaire de cette soirée était Lionel Beausoleil, un membre de longue date qui n'a jamais ménagé son temps et ses talents pour aider le club dans toutes ses activités.

Sincères félicitations à l'Optimiste de l'année à Mont-Saint-Hilaire, Lionel Beausoleil que nous voyons au centre de la photo. À sa gauche le président Fernand Auclair.



Une collaboration qui rapporte 1 500\$!

Suite à la soirée «Las Vegas» organisée récemment pour venir en aide à l'Association de patinage artistique, le responsable de cette activité, Robert Laplante, du Club Optimiste de Mont-Saint-Hilaire remettait à la présidente, Simone Boyte, un chèque de 1 500\$ qui servira à défrayer partiellement le coût de la glace. Sur la photo: Claude Cartier, trésorier, son épouse, Denise, première vice-présidente, la présidente, Simone Boyte, Robert Laplante, responsable de la soirée et Fernand Auclair, président du Club Optimiste de Mont-Saint-Hilaire.

Photo Robert Gosselin/LOEIL RÉGIONAL



Fred Huet
Maître vendeur



Jules Millier
Représentant



Léo Vogel
Représentant



Serge Savoie
Représentant



Pierre Lambert
Représentant



Luc Poirier
Directeur des ventes



Jacques Manny
Grand maître vendeur



Chevette
4 portes

DUPRÉ
CHEVROLET · OLDSMOBILE · CADILLAC INC.

18 boul. Laurier - McMasterville
Région 467-2804 Mtl. 861-6339

DEPARTEMENT DES PIÈCES OUVERT DU LUNDI AU JEUDI DE 7 H 45 À 17 H 30

ENDREDI DE 7 H 45 À 15 H 45 OUVERT TOUS LES JOURS ENTRE 12 H ET 13 H

UNE DES PLUS GRANDES SALLES DE MONTRE

LE SERVICE D'ABORD

LOCATION À LONG TERME (CAMION, AUTOMOBILE) FINANCEMENT G.M.A.C.

48 ANS D'EXPÉRIENCE DANS LES PRODUITS G.M.

Détenteur du trophée
"Triple Couronne"



Membre de la
CORPORATION DES
CONCESSIONNAIRES
D'AUTOMOBILES
DU QUÉBEC

Tel qu'annoncé dans notre circulaire de mai

1

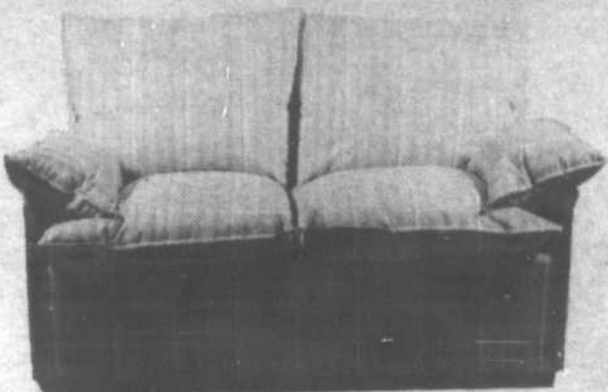

2

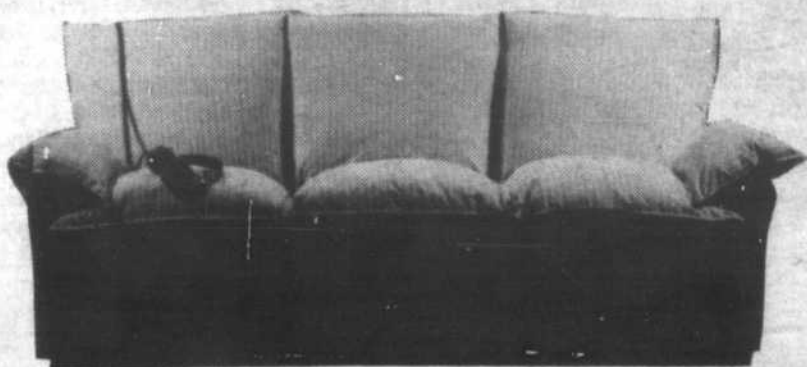

LES CANAPÉS

Apportez une touche de classe à votre intérieur et découvrez l'univers de la détente, avec cette collection de sofa, chaise, sectionnel et causeuse de DUBARRY, exclusivement offerte chez KIT A.TOUT.
Cette collection complète vous est offerte dans les tissus de couleurs gaies, 100% coton.

EXCLUSIVEMENT CHEZ KIT A.TOUT.

- 1 Causeuse : 399\$ ch.
- 2 Sofa : 529\$ ch.
- Chaise : 230\$ ch. non illustré
- Sectionnel : 999\$ ensemble 3 morceaux, aussi disponible

La seule VRAIE boutique KIT Atout de la région
Venez faire un p'tit tour
406 boul. Laurier, Mont-Saint-Hilaire - Tél.: 464-6603
Opéré par Ameublement Simard



«C'est bien de dire non!»

Parents Anonymes du Québec et Steinberg ont annoncé une collaboration spéciale qui permettra à l'organisme en question d'entreprendre dans les mois qui viennent une campagne de sensibilisation sur la question des agressions sexuelles faites aux enfants. Cette collaboration de Steinberg prendra la forme d'un appui financier.

Spécifiquement, Steinberg versera à Parents Anonymes du Québec le produit net de la vente d'un matériel d'information appelé «c'est bien de dire non!». Ce pro-

duit (un ensemble éducatif et divertissant, comprenant un livre à colorier de 48 pages et un microsillon ou une cassette) sera en vente en exclusivité à compter de lundi prochain, le 15 avril, dans tous les supermarchés Steinberg du Québec. Ce matériel s'adresse aux enfants pour les aider à mieux identifier les situations possiblement dangereuses.

Parents Anonymes du Québec travaille depuis déjà quatre ans à la prévention de la violence faite aux enfants. Selon M. Jocelyn Paiement, di-

recteur général de cet organisme sans but lucratif, «la question des agressions sexuelles faites aux enfants suscite toujours beaucoup de réactions dans la communauté. Malheureusement, après l'indignation, les hauts cris et la colère, peu d'actions concrètes sont entreprises dans le domaine préventif pour contrer cette problématique sociale. Le succès de ce type d'action repose en grande partie sur le degré d'implication du secteur privé. Steinberg par son initiative fait figure de pionnier.»



La Popote roulante a besoin de bénévoles

La popote roulante du Centre de bénévolat de la vallée du Richelieu est à la recherche de bénévoles. Des équipes de deux personnes sillonnent régulièrement deux fois par semaine, Beloeil, Mont-Saint-Hilaire, Otterburn Park et McMasterville. Trente-trois personnes âgées, malades ou temporairement handicapées reçoivent ainsi un repas chaud, livré à domicile.

La livraison prend en moyenne deux heures ou moins et chaque groupe n'est requis que deux fois par mois. Alors pourquoi ne pas essayer? Vous voudrez continuer cette expérience emballante, car le sourire des bénéficiaires

est une grande récompense. Même si vous ne possédez pas de voiture, vos services nous seront précieux, vous pourrez accompagner le conducteur d'une voiture.

UN DÉFI AUX ÉTUDIANTS
Les besoins eux, n'ont pas le goût de vacances, ils sont là, lancinants 365 jours par année. L'été est une période difficile, chacun a droit à un repos bien mérité, alors il faut trouver des remplaçants temporaires; il faut aussi prévoir la relève pour assurer la continuité et la permanence du service.
Dans nos équipes, il nous faut des personnes

accompagnatrices, ne sera pour vous jeunes gens un contact précieux de venir côtoyer nos bénéficiaires. Vous comprendrez combien c'est agréable de donner, car c'est aussi recevoir. Vous éprouverez cette joie parce qu'elle sera le fruit de vos efforts et de la générosité de votre cœur, qui ne demande qu'à se donner sans se faire prier. Nous comptons sur vous les jeunes.
Si vous connaissez des amis qui voudraient se joindre à nous montrez-leur le chemin, c'est au 33, rue Sainte-Anne, (au sous-sol de l'école du Sacré-Coeur) à Mont-Saint-Hilaire. Téléphone: 467-8378.

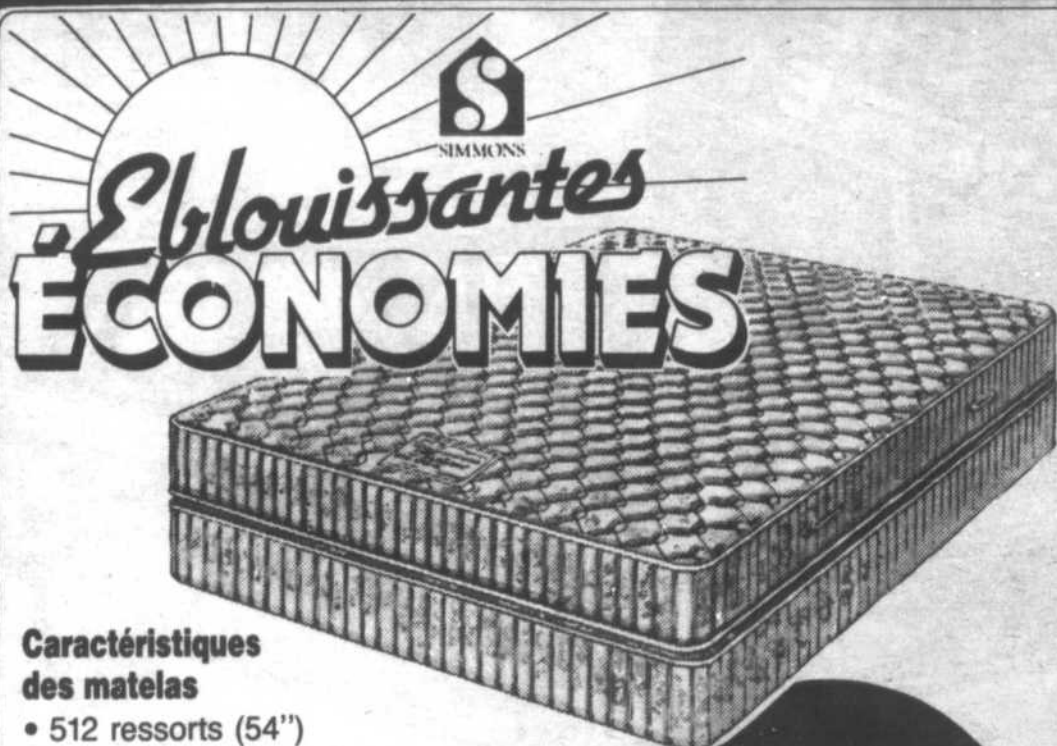

Caractéristiques des matelas

- 512 ressorts (54")
- ressorts adjusto-rest

- Ensemble 39" sommier et matelas 289,95\$**
- Ensemble 54" sommier et matelas 349,95\$**
- Ensemble 60" sommier et matelas 399,95\$**

À ces bas prix ! Achetez dès maintenant

Une maison de confiance établie depuis 15 ans

ameublement inc. SIMARD

406, boul. Laurier
Mont-Saint-Hilaire
464-8585

508, Albanel, Boucherville
888-0732
Près Rôtisserie St-Hubert

GRATUIT avec ces ensembles!
Base de lit sur roulettes

Pour que les handicapés soient enfin sur un pied d'égalité

Lors du colloque — action sur les besoins des personnes handicapées tenu en mars dernier à Saint-Mathieu de Beloeil, plus de cent participants regroupés en ateliers ont mis de l'avant différentes recommandations. Celles-ci approuvaient ce qui avait déjà été proposé par le projet Recherche-Action de l'APHVR (l'Association des personnes handicapées de la vallée du Richelieu) en ajoutant certaines précisions.

Bien sûr, dès le départ ont s'est prononcé pour une meilleure sensibilisation de la population assurée par les médias, par l'APHVR au moyen de kiosques d'information régulièrement présentés au public et également par les commissions scolaires qui pourraient inclure dans les programmes de sciences humaines une démythification de la réalité des personnes handicapées.

Plus grande sensibilisation aussi des professionnels alors que les CSS et CLSC devraient répondre aux besoins spécifiques de chaque personne plutôt que de respecter des barèmes pré-

établis. Vis-à-vis des municipalités, on recommande fortement qu'un conseiller, dans chacune d'entre elles, représente les besoins des handicapés au conseil.

Il ressort aussi que l'information générale dont disposent les handicapés laisse grandement à désirer. Cette lacune devrait être comblée par les différents organismes (OPHQ, APHVR) se

chargeant de la diffuser.

SOUTIEN AUX FAMILLES

Un besoin extrêmement important, outre le transport adapté dont nous avons abondamment parlé, est certes le soutien aux familles de jeunes ou moins jeunes handicapés. Le cégep et les polyvalentes pourraient être mises à profit et donner des cours particuliers à leurs parents ou

conjoint.

Ceux-ci ont souvent grand besoin des services de professionnels-psychothérapeutes, ergothérapeutes — ainsi que d'auxiliaires familiales.

Par contre, plusieurs personnes handicapées auraient avantage à vivre dans un foyer de groupe, s'il en existait. D'une façon générale, le gouvernement ne semble pas assez conscient des problèmes d'hébergement

des personnes handicapées physiques qui elles-mêmes ne sont pas assez informées sur cette question. On déplore le manque d'appartements et de mobilier pensé en fonction des handicapés. Comme solution, les participants au colloque favorisent à l'unanimité une co-op d'habitation plus que tout autre type d'habitation. Bien sûr, l'accessibilité des lieux publics et privés demeure toujours une préoccupation.

Autre point jugé important: les loisirs municipaux devraient inclure les handicapés. Mais bien souvent on retrouve des préjugés de part et d'autre. C'est pourquoi des sessions de promotion de loisirs en commun ont été pronées pour améliorer le sort de nombreux citoyens habitués depuis trop longtemps à s'en passer.

Enfin, on demande du travail pour tous, handicap ou pas. En tout cas, tous les progrès sont permis et l'on compte continuer à sensibiliser les employeurs et les organismes de main d'oeuvre. Car le travail est essentiel à la personne handicapée physique tant pour se valoriser que pour se prendre en charge et devenir un jour autonome.



Photo Robert Gosselin/L'OEIL REGIONAL

La gastronomie et les enfants de Sainte-Justine vont bien ensemble

Pour venir en aide à la fondation de l'hôpital Sainte-Justine spécialisée dans le soin pour les enfants, le nouveau chef du club de golf des Arpens organise un souper gastronomique samedi soir prochain et un brunch dimanche matin.

Les fines fourchettes pourront se délecter des superbes pièces montées, par le chef Pierre Deschambault avec la collaboration de plusieurs grandes toques blanches, réalisé spécialement pour l'occasion.

Frédéric et Karine Deschambault vous convient donc à ce souper gastronomique au profit des enfants de Sainte-Justine. Pour réserver, 464-3337.



Photo Robert Gosselin/L'OEIL REGIONAL

Ce sont les scouts et les guides de Beloeil, McMasterville, Saint-Hilaire, Saint-Marc et Saint-Antoine qui ont distribué de porte à porte les recommandations du projet Recherche-Action sur les besoins des handicapés. À Saint-Charles, c'est l'épicier aidé de quelques bénévoles qui ont accompli cette tâche.

Pour la fête des mères

Venez visiter nos 35 serres

ouvertes au grand public

Venez voir ça.

LES SERRES ROSAIRES PION ET FILS INC.

Tél.: 796-3193

171, Grand-Rang, Saint-Thomas d'Aquin, Sortie 123 de la transcanadienne (20)

Ouvert 7 jours par semaine de 8 h à 21 h. dimanche inclus

LES SERRES ROSAIRES PION

VERS ST HYACINTHE 1 1/2 MILLE

ROUTE 20 BELOEIL

- 70 000 boîtes de fleurs annuelles
- 250 variétés de plants de légumes et fines herbes fleuries
- grande variété de pots et rosiers
- plusieurs variétés de fleurs
- 10 000 jardinières de semences
- graines de gazon (sac) et fumier de mouton
- insecticide, engrais
- c'est le temps de fertiliser vos pelouses

? le point d'interrogation

Chronique du Centre de Jeunes 18-25

Le printemps est de retour!

Le Centre de Jeunes a mis sur pied un programme «Nettoyage 4 Saisons». Ce service est offert à toute la population.

- ménage à l'intérieur (lavage de murs, entretien général...)
- ménage à l'extérieur (pelouse, haie...)
- aide auprès des personnes en difficultés (monoparentale, âgées, handicapées...)

Bientôt, le Centre de Jeunes mettra sur pied des ventes de garage, ce qui amènera à faire une cueillette de vos objets que vous n'avez plus besoin. Alors, préparez vos articles quelqu'un passera chez vous. Pour de plus amples informations contactez entre 13 h 30 et 23 h00 Alain ou Jocelyne au numéro 464-5101. Dans un prochain communiqué nous vous informerons des dates où nous ferons cette cueillette.

À vous qui avez du talent soit en musique ou domaine artistique et qui aimeraient se faire connaître. Nous avons une salle au 2e étage du Café L'Intersection (Grange). Vous pouvez vous pratiquer et donner un spectacle et ce gratuitement (publicité, billets). Si cela vous intéresse contacter Alain ou Jocelyne (animateurs) 464-5101 du mardi au samedi de 13 h 00 à 23 h 00.

Le Centre de Jeunes (bureau administratif), 464-5471, ouvert de 8 h 30 à 16 h 30

Le Café l'Intersection (Grange), 464-5101, ouvert de 13 h 00 à 23 h 00.

**ATTENTION MARAÎCHERS!
BONS EMPLACEMENTS
DISPONIBLES
POUR LA VENTE
DE VOS PRODUITS AUX
HALLES DE LONGUEIL**

**INFORMATIONS
670-8047**

LAWN-BOY



**MODÈLES
COMMERCIAL**

Avec le temps, vous
comprendrez
pourquoi.



Distribution Inc.

486, DES MOULINS, MONT SAINT-HILAIRE
(514) 467-5459

Plan de mise de côté

LAWN-BOY

ATTENTION NOUVEAUX CONTRATS HABITATIONS & AUTOMOBILES

Appelez-nous, vous serez surpris!

LES ASSURANCES

GAUCHER ET ROBERT

227, boul. Cartier, Belloeil

467-0815

Maintenant 5 courtiers
pour mieux vous servir
• Paul-Emile Gaucher • Jocelyn Robert
• Normand Meloche • Richard Major
• Ginette Sauvageau

Faites comme des
centaines d'acheteurs avisés,
venez chez
Deschamps Pontiac Buick
vous procurer une Buick
Somerset Régale 1985.



JEAN DALPÉ



Des Champs

Pontiac Buick (1982) Ltd

355 Laurier, Mont-Saint-Hilaire, que
467-3304 - 861-4481
Ouvert tous les jours du lundi au vendredi, 10h00 à 21h30

Matco

Le Renovateur

AUBAINE



FUMIER DE MOUTON
Sac de 20 kg
2.47
le sac



TERREXTRA
Contenant de 30 litres
3/5\$

**COMPAREZ
OFFRE EXCEPTIONNELLE**

Pianches de clôture
en épinette "Promotionnelle"
comporte certaines imperfections
Quantité limitée. 1"x6"x5'

69¢
ch.

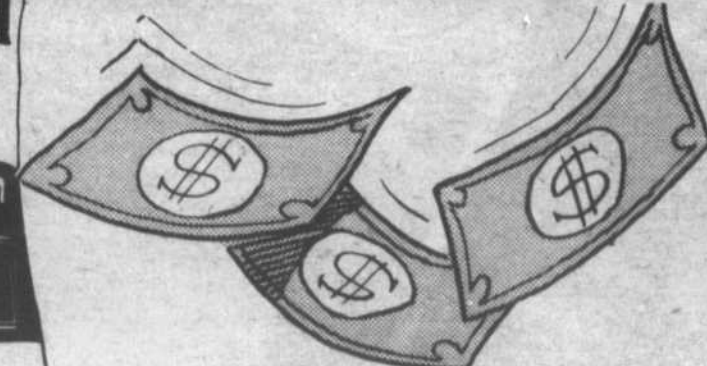

PAYEZ ET EMPORTEZ
En vigueur jusqu'au 4 mai 85

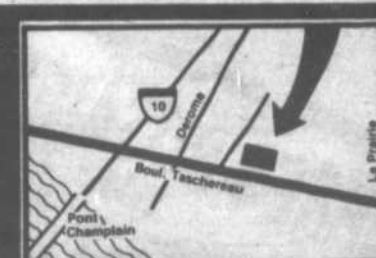

Brossard
9425 Taschereau
659-2925

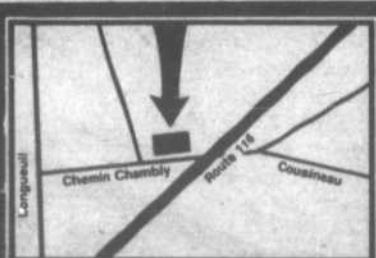

St-Hubert
4630 Chemin Chambly
678-9010

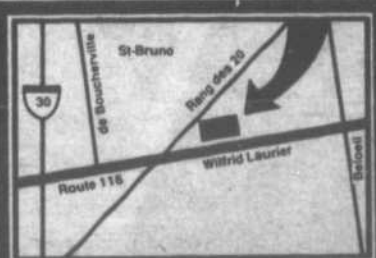

St-Basile
355 Sir Wilfrid Laurier, Route 116
653-7861 - 866-8301



EXPOSITION DE MEUBLES POUR L'EXTÉRIEUR

LES 2, 3 et 4 MAI

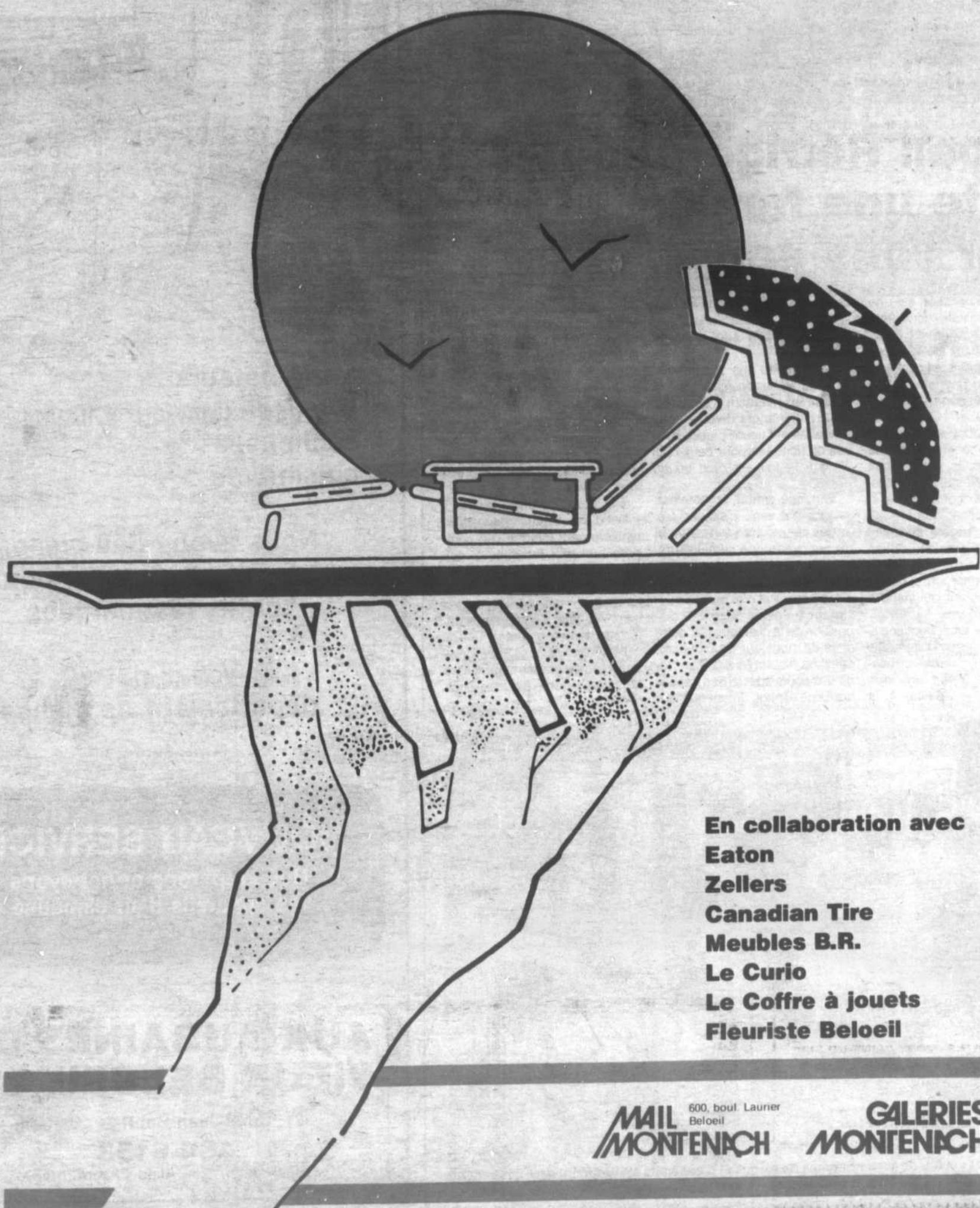

En collaboration avec
Eaton
Zellers
Canadian Tire
Meubles B.R.
Le Curio
Le Coffre à jouets
Fleuriste Beloeil

MAIL
MONTENACH

600, boul. Laurier
Beloeil

GALERIES
MONTENACH

qui sont nos marchands ?



Aux Aubaines du Vieux Beloeil tout comme Beloeil Réfrigération sont des entreprises florissantes fréquentées par de nombreux consommateurs soucieux de faire des économies.

Beloeil Réfrigération, Toute une famille pour vous servir

Beloeil Réfrigération est une entreprise familiale florissante tout comme sa jumelle «Aux Aubaines du Vieux Beloeil». Les deux commerces sont contigus, rue Saint-Jean-Baptiste dans le Vieux Beloeil et appartiennent à M. Réal Chabot. Cependant, monsieur Chabot a toute une famille pour le seconder dans sa tâche: ses trois fils, Alain, Luc et Jean et deux de ses filles, Renée pour la comptabilité et Julie pour la mécanique. Hé oui, on n'est pas sexiste chez les Chabot. Même, une des petites filles de M. Chabot vient à l'occasion donner un coup de main. Et l'étudiant qui viendra travailler cet été est un neveu. C'est après avoir fait l'entretien et la réparation d'appareils frigorifiques sur toute la Rive-Sud pendant trente ans que Réal Chabot a décidé, à la

demande de ses fils, de ne plus se déplacer à domicile et d'opérer à partir de son local de Beloeil. Il y a quatre ans, il agrandissait son atelier de réparation et ouvrait un magasin d'appareils électro-ménagers divers, remis à neuf ainsi que de pièces neuves ou usagées pour ceux-ci. Il vend à la fois en gros ou au détail. Tout récemment, un nouveau service est venu s'ajouter aux autres celui de la vérification et du nettoyage des climatiseurs. **EXPÉRIENCE** C'est toute une somme d'expérience et d'expertise considérable qui est mise à la disposition de la clientèle: Car outre celle de monsieur Chabot père, ses trois fils ont tous à leur crédit des cours spécialisés dans le domaine et sont, autant que leur

père, passionnés par leur travail et l'édification de leur entreprise. Il n'y a pas un réfrigérateur, une cuisinière, une laveuse ou une sècheuse qui l'ait de secrets pour eux. C'est dire que les appareils usagés qu'ils vendent sont vraiment comme des neufs. C'est l'âge de ceux-ci ou leur apparence qui feront varier les prix... vers le bas. Dans tous les cas, les clients y font d'excellentes affaires particulièrement lorsque l'on compare aux prix faramineux des appareils neufs! Et les Chabot sont là pour renseigner adéquatement sur les mérites ou les inconvénients s'il y en a des différents items en vente. Et n'oubliez pas, tous les appareils électroménagers sont garantis de trente à quatre-vingt-dix jours.



M. Réal Chabot est fier de son commerce de pièces et d'appareils électro-ménagers mais encore plus que ses enfants s'y intéressent autant.

ACHETONS ET VENDONS

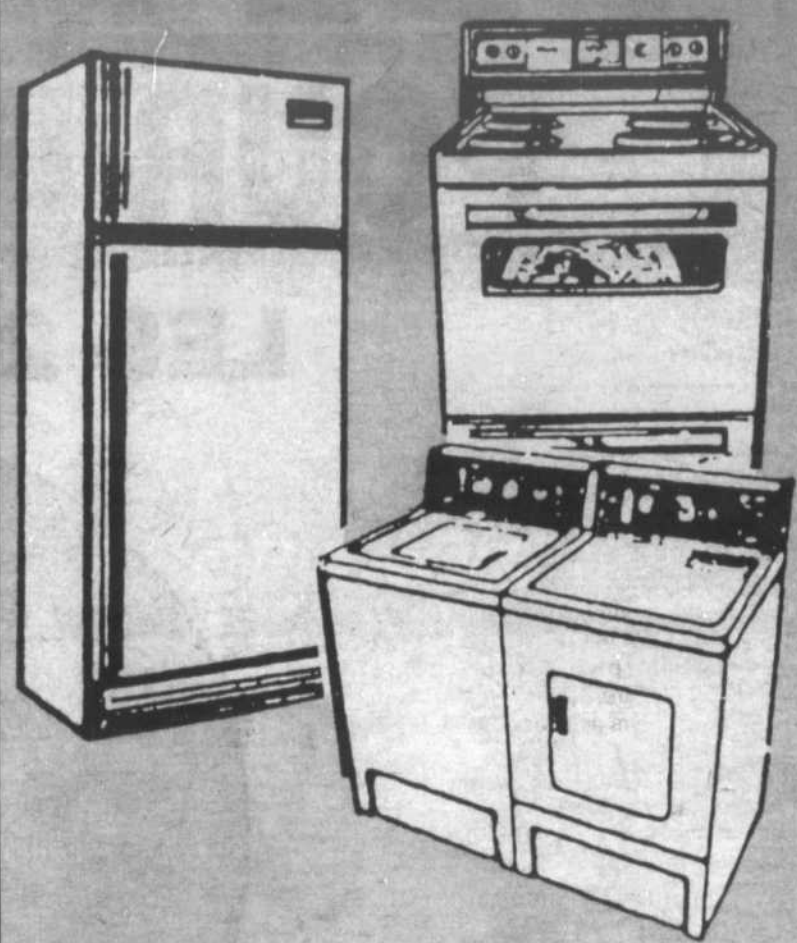

- réfrigérateurs
- laveuses (Maytag — Inglis — G.E.)
- sècheuses
- cuisinières

Nous avons des pièces
neuves et usagées pour
toutes les marques

Voyez notre
département de pièces

NOUVEAU SERVICE:
Nous réparons et nettoyons
les appareils d'air climatisé

**AUX AUBAINES DU
VIEUX BELOEIL enr.**
171, Saint-Jean-Baptiste, Beloeil
464-6158
Réal, Jean, Luc, Alain Chabot. prop.



Pour l'amour d'un caniche...

J'étais là quand c'est arrivé. Un pauvre petit Chihuahua confiant en la vie, se croyant pour toujours l'élu au cœur de ses maîtres, se tenait fier et rassuré dans les bras d'un vieil homme. «J'en veut pu qu'il a dit, ma fille a l'a enfin les moyens de se payer un Caniche Toy, ça fesa longtemps qu'a n'en voula un, asteur a l'a pu besoin d'sui-là.» «Elle a un an et demi, elle est bringée brun et blanc, opérée et vaccinée, délicate, menue, jolie et paisible. Si vous désirez l'adopter braves gens, je lui cèderai volontiers ma place. Moi, j'peux attendre encore un peu. À Miaouf j'suis là depuis un bout de temps, j'ai pris l'habitude des compagnons bruyants... et puis je suis un «tough».

Mishu

Vous devez vous départir de votre animal? Vous pouvez, soit essayer de le placer vous-mêmes en mettant des annonces dans le journal local... ou, ce qui marche à merveille, en installant une pancarte sur un piquet, près de votre demeure. Les passants lisent toujours ce genre de publicité. Inscrivez-y la race et les qualités de la bête que vous désirez donner. Et lorsque viendront les solliciteurs, soyez sélectif. Ne laissez votre bête qu'à celui qui lui offrira ce que vous souhaitez pour elle et conservez votre droit de regard. Par contre, si vous préférez confier cette tâche à Miaouf, alors assurez-vous au préalable que le carnet de santé de votre animal est à jour. Un animal non vacciné dans un milieu surpeuplé risque de ne pas survivre. Faire examiner et vacciner votre animal chez votre vétérinaire avant de le confier à notre service d'adoption c'est nous apporter votre collaboration pour mieux aider votre animal.

À L'ADOPTION

... le chihuahua femelle d'un an et demi, opérée et vaccinée
Carlo un petit terrier noir avec un oeil bleu et l'autre noir
Capi l'épagneul croisé avec un golden retriever.
 Et du côté des chats il y a **François** et **Ti-Bine**. L'un est sable à poil long et l'autre est un beau matou gris et blanc à poil court.

HORAIRE

La Grange Verte est située au 595, boulevard Grande Allée à Mont-Saint-Hilaire. Nous sommes toujours là pour recevoir vos appels soit à 467-0893 pour prendre rendez-vous et à 467-0870 pour les urgences en demandant Cécile. Pour l'adoption des animaux nous sommes ouverts du jeudi au dimanche de 13 h à 17 heures.

Madame Miaouf

Votre toutou préféré n'aura jamais été si beau!

Tonte et toilette

AQUAZOO

464-2851

VIA VIA SATELLITE PLUS GRAND CHOIX de systèmes paraboliques dans la région

12700, route Mario-Victorin, Tracy

1159\$

Appeler 743-3713

RENOVATION

CONSTRUCTION **PLACIBEL** INC.

- *Agrandissement
- *Porte-Fenêtre
- *Cuisine / Chambre de bain
- *Dégât d'eau
- *Enlèvement de MIUF

Estimation gratuite
464-2424

POUR LES PETITS, C'EST ICI!

Vêtements d'enfants
AUX SERPENTINS
 VÊTEMENTS DE 0 À 14 ANS

65, rue Robert, St-Basile-le-Grand, 653-5506

SALAISSON
Beloeil

VIANDES POISSONS CHARCUTERIES

228 BOUL. LAURIER, BELOEIL **467-4814**

Fermé le Lundi (même édifice que la Banque Nationale)

PENSEZ À L'ACHAT DE VOS PIÈCES POUR B.B.Q.

CÔTES DE BOEUF RIB STEAK
3,29\$ lb 7,25 kg

BOEUF EN CUBES
 extra maigre **2,39\$ lb 5,27 kg**

TOURNEDOS
 6 à 7 oz
1,79\$ ch

SAUCISSE FUMÉE
 (Acton Hot-Dog) **1,59\$ lb 3,51 kg**

BOEUF HACHÉ
 mi-maigre **1,69\$ lb 3,73\$ kg**

SAUCISSE MAISON
 faite ici **2,09\$ lb 4,61\$ kg**

ACHAT AU 5 KG

BOEUF HACHÉ
 extra-maigre **2,29\$ lb 5,05\$ kg**

BOEUF HACHÉ
 mi-maigre **1,59\$ lb 3,51\$ kg**

SPÉCIAL

CÔTE DE BOEUF
1,89\$ lb 4,17\$ kg

SPÉCIALITÉS

Brochettes:

boeuf, porc, poulet
2,49\$ ch.

toutes préparées

PIÈCES CHOISIES POUR CONGÉLATEUR - LES PRIX SONT SUJET À CHANGEMENT LE VENDREDI

ARRIÈRE DE BOEUF	AVANT DE BOEUF
A-1 2,29\$ lb 5,05\$ kg	A-1 1,49\$ lb 3,29\$ kg
C-1 1,99\$ lb 4,39\$ kg	C-1 1,29\$ lb 2,84\$ kg
LONGE LONGUE	LONGE COURTE 25 à 30 lbs
A-1 2,99\$ lb 6,59\$ kg	A-1 3,39\$ lb 7,47\$ kg
C-1 2,49\$ lb 5,49\$ kg	C-1 2,79\$ lb 6,15\$ kg



LES SUPERMARCHÉS SERGE PEPIN

BELOEIL SAINT-HILAIRE SAINT-BRUNO SAINT-JEAN

A toutes les semaines, de nombreux spéciaux en magasin sont ajoutés à ceux de notre circulaire Provigo.

En voici quelques-uns:

DE NOS ALLÉES	DE NOS ALLÉES	DE NOTRE FRUITERIE
<p>BÂTONNETS GOBERGE ET CRABE (10%) CRAB FLAVOURED POLLOCK STICKS.</p> <p>3,95\$ lb 8,69\$ kg</p>	<p>LIQUEUR ESKIMO, 750 ml cola, orange, gingembre</p> <p>SOFT DRINK ESKIMO, 750 ml cola, orange, ginger ale.</p> <p>6 / 1,89\$</p>	<p>PAMPLEMOUSSE BLANC Produit des E.U., Canada # 1 grosneur 40</p> <p>WHITE GRAPEFRUIT Product of U.S.A., Canada # 1, size 40</p> <p>4 / 1\$</p>
<p>CREVETTES CUITES DECORTIQUÉES, 454 g COOKED SHRIMP PEELED, 454 g</p> <p>5,99\$</p>	<p>HEINZ PETITS CORNICHONS MARINÉS À L'ANETH AVEC AIL 750 ml</p> <p>BABY DILL PICKLES WITH GARLIC 750 ml POLSKIE OGÓRKI</p>	<p>RAISIN VERT ALMÉRIA Produit du Chili, Canada # 1</p> <p>ALMERIA GRAPE Product of Chili, Canada # 1,</p> <p>1,19\$ lb 2,62\$ kg</p>
<p>FROMAGE EN GRAINS RIVIERA PQT 400 g CHEDDAR CHEESE CURD, pkg 400 g</p> <p>2,95\$</p>	<p>HEINZ CORNICHONS TRANCHÉS SUCRÉS 750 ml</p> <p>BREAD'N BUTTER PICKLES 750 ml</p>	<p>PRODUIT MAISON</p> <p>SOUS-MARIN 9" Tout garni</p> <p>SUBMARINE 9" All dressed</p> <p>SPÉCIAL 99¢</p>
<p>MARGARINE MOLLE CHEF GASTON 907 g SOFT MARGARINE CHEF GASTON 907 g</p> <p>régulier: 2,39\$ Spécial: 1,39\$</p>	<p>HEINZ PETITS CORNICHONS MARINÉS À L'ANETH 750 ml</p> <p>BABY DILL KOSHER STYLE PICKLES WITH GARLIC 750 ml</p> <p>régulier: 2,47\$ SPÉCIAL: 1,47\$</p>	

**Provigo
Super marché
Super prix**

Semaine du 29 avril au 4 mai 1985.





babillard

leur enfant; Comment l'aider? Comment le stimuler? Comment intervenir?

Ces rencontres auront lieu au CLSC Saint-Hubert, les mercredis du 1er au 29 mai, de 19 à 22 heures.

Les frais d'inscription sont de 10\$ par personne pour les cinq rencontres. Le nombre

de participants étant limité à 20 personnes, les frais sont payables à l'avance.

Pour informations et inscriptions composez 679-9310.

Danse pour les jeunes à McMasterville

Vendredi prochain, 3

mai, le club social des pompiers de McMasterville organise une soirée de danse pour les jeunes de 13 ans et moins à l'école La Farandole de McMasterville à compter de 19 h. Des prix de présence super spéciaux (chandails de vos groupes favoris) seront donnés durant la soirée. Boissons gazeuses et

friandises seront vendus à prix populaires. Viens t'amuser avec tes copains et copines. La soirée se terminera à 22 h.

Une invitation des Marrons d'Or

L'ensemble musical

Les Marrons d'Or de McMasterville lance un appel à tous les jeunes qui sont âgés de 6 à 18 ans et qui aimeraient vivre une expérience de groupe tout en apprenant la musique avec des professeurs compétents et en faisant de beaux voyages. Il nous reste encore quelques places disponibles dans

les sections de portedrapeaux, saxophones, clarinettes, trompettes ainsi que percussions. Les intéressés peuvent venir nous rencontrer à l'école La Farandole de McMasterville tous les samedis de 9 h à 14 h 45. Pour des renseignements supplémentaires, contactez Bibiane Bissonnette au 467-6323.

Pour maigrir sans régime

Le mardi 7 mai, une causerie aura lieu sur une nouvelle approche intégrale et efficace pour modifier son corps en prenant conscience des raisons qui font engraisser pour réapprendre à se composer en personne mince: écouter son corps, identifier et respecter ses vraies besoins, reconnaître les fausses faims provoquées par toutes sorte d'émotions et de conditionnements, rechercher les aliments sains, respirer plus profondément, se détendre mentalement et physiquement et changer les modes de penser qui font engraisser.

Madame Lise Pelletier, spécialiste en thérapie de comportement alimentaire, animera cette soirée au restaurant Brasvivil, au 3425, boul. Laurier à Sainte-Madeleine, le mardi 7 mai, à 20h. L'entrée est libre. Pour information, appeler Mme Micheline Jalbert au 795-6566 ou Mme Lise Pelletier au 653-7730.

Les déprimés anonymes c'est quoi?

Tu te sens seul(e), en difficulté? Tu as le goût de participer à une réunion d'échange et de partage?

Tu as le goût de te sentir appuyé(e)? Viens te joindre à notre groupe à tous les lundis, 19h30 au CLSC Longueuil Ouest, 201 ouest, Curé Poirier, Longueuil.

Une invitation de l'Association des déprimés anonymes. Pour information: 937-3581.

Cinq rencontres sur les difficultés de langage

L'Association de parents de l'enfance en difficulté de la Rive-Sud organise en collaboration avec l'éducation aux adultes et le CLSC de Saint-Hubert une série de cinq rencontres sur les difficultés de langage.

Ces rencontres sont animées par une orthophoniste et s'adressent aux parents qui se questionnent sur le développement du langage de

VENTE 1er ANNIVERSAIRE

Nous vous invitons à venir fêter avec nous et à profiter de nos spéciaux anniversaire.

Tous les vêtements de cuir pour hommes et femmes vestons, pantalons, jupes

50%

Jaquets colon Blanc et noir 2 styles Rég.: 42

19\$

Blouses de coton, manches courtes, plusieurs styles Prix anniversaire

12\$

DERNIÈRE CHANCE

Blouses, manches longues, modèle uni ou avec cravate.

Prix anniversaire

12\$

T-shirts assortis Prix anniversaire

5\$

Jusqu'à **50%** de rabais sur les robes assorties en magasin

ET + + +

Quantités limitées

La vente se termine le 4 mai.

LES AUBAINES 515 LAURIER
BELOEIL 464-7616



in a nutshell

Saturday, May 4 th. 10:00 am to 4:00 pm Bonanza Bazaar — Flea Market, Arts and Crafts, Bake Table and Lunch room. Bargains for all. To be held at Union Church, Otterburn Park.

Wednesday, May 8th. 12:30 pm Women's Participation Group. Avon Party and Facial demonstration and scent sampling. St. Martin's Church, Otterburn Park. Baby sitting available. For further information please call 467-9771.

Wednesday, May 8th. 7:00 pm to 9:00 pm Adult Library at Richelieu Valley High School, 720 Morin St., McMasterville. This library is open every Wednesday evenings.

For adoption this week at Miaouf's Green Barn: **Tigers,** A 2 yr. old male black and brown German Shepherd — not purebred. A good watchdog and likes children.

Mimi, a 7 month old female cat — has long grey and brown hair. Tends to be fearful with people. He needs the company of other animals and would fit in well on a farm.

This column is for all events in the community so please contact me by **Wednesday of each week at 467-6136** if you wish to publicize them.



Bicycle Security Week

The Optimist Club will be holding its annual Bicycle Security Week at Mountainview School on May 4th, from 9am to 3pm. This activity is to inform all our children what to do and not do while riding their bicycles.

There will be other activities for those who are present followed by refreshments. The day will end with numerous door prizes-bicycle, locks, horns, etc.

We invite all parents to come and encourage their children with this important activity.



**Subaru — 82,
Special Édition
seulement 64 000 km**

- moteur 1,8 litres
- 4 portes
- Radio Am-Fm stéréo cassette, 2 haut-parleurs arrière
- vitres électriques
- essuie-glace intermittents
- régulateur de vitesse
- air climatisé
- pneus 4 saisons (décembre 84)
- freins refaits à neuf (19 avril 85)
- couleur rouge vin
- volant ajustable
- 5 vitesses • enjoliveurs de roues
- excellente condition
- servo-freins et direction

Prix ferme 7 250\$

tél.: 464-5442 après 17 h

SOME PEOPLE BUY
G.M. PRODUCTS
ANYWHERE
OTHERS BUY FROM A
SOLID LOCAL FIRM
BACKED BY
48 YEARS
OF
EXCELLENT SERVICE
TO THE COMMUNITY

DUPRE

CHEVROLET - OLDSMOBILE — CADILLAC INC.
18 BOUL. LAURIER, McMASTERVILLE, Qué.
Tél.: 467-2804 - 861-6339

DU NOUVEAU CHEZ SEARS



Pour mieux vous servir, notre représentant Robert Laplante, peut vous conseiller. Venez le rencontrer ou téléphonez à 464-4000

**RABAIS
40\$**

SEARS CRAFTSMAN.

Modèle à grandes roues
349,99\$

Notre modèle à essence à enclenchement arrière le plus vendu. Vous pouvez couper près des bordures, des haies, etc... avec plus de facilité. Moteur Eager 1 à démarrage du 1^{er} coup presque chaque fois. Régulateur automatique maintenant la vitesse constante dans l'herbe très haute, empêche le moteur de caler. Grandes roues arrière 12" pour tourner et pousser plus facilement, roues avant 8". Réglage en hauteur à crans 5 positions. Garantie 1 an, Rég. Sears 389.99 - 713 136 550 DL - Chacune **349.99**



Disponible en magasin (quantité limitée)



Rabais \$170

FOUR À MICRO-ONDES

Donnez votre nom pour une démonstration

Modèle électronique à réglages multiples **499,99\$**

Four-1,4 pl.cu. accepte des plats jusqu'à 9 x 13". Plateau au bas, amovible. Intérieur en acier facile à nettoyer; extérieur en vinyle veiné bois avec porte noire laissant voir à l'intérieur, mesure approximativement 24" de large x 20 5/8" de profond x 15 3/4" de haut. Fonctionne sur CA 60 Hz, 110 V. Garanti deux ans pièces et main-d'oeuvre; magnétron garanti trois ans de plus, pièces seulement. Rég.: Sears 669.99 - 220 588 639 DL — chacune **soldé 499,99\$**

SEARS 464-4000

249, rue Duvernay, Beloeil
vous en avez pour votre argent... et plus



FROMAGERIE TRADITION Inc.

315 Pasteur, Beloeil

464-6011

coin Boul. Laurier

FROMAGE CHEDDAR ET EN GRAINS
toujours frais **6,75kg 3,07lb**

COMPAREZ LES PRIX

Brie, Cayer, Billebrie	10,44 kg	Saint-Benoit	8,27 kg
Oka	10,99 kg	Blac Diamond fort	9,60 kg
Emmental québécois	8,92 kg	Saint-Paulin	10,15 kg

SPÉCIAL DE LA SEMAINE

CRÈME CHALIFOUR
35%
500 ml

1,80 ch.

Jours d'ouverture:
mercredi de 9h à 18h
jeudi de 9h à 20h
vendredi de 9h à 20h
samedi de 9h à 17h

P.S. pour les dépanneurs, épicerie^s et restaurants prix de gros et livraison



Meuble Ultra

267, boul. Laurier,
St-Basile-le-Grand
653-1556

Meuble Ultra
Panasonic
*SAVIEZ-VOUS
que...*

**LA FÊTE DES MÈRES
CHEZ ULTRA**
On fête ça

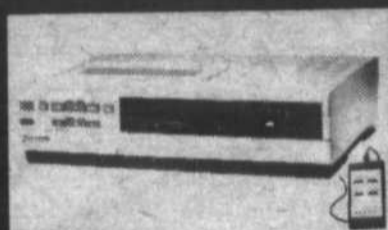

**PV-1225
VIDÉO VHS**

Télécommande
cablo-sélecteur incorporé
+ abonnement gratuit

**PRIX ULTRA BAS
499\$**



**PV-1430
VIDÉO VHS**

"Hi-Fi" son haute fidélité
Télécommande sans fil
Cablosélecteur incorporé
4 programmations / 14 jours
+ abonnement gratuit

999\$



**PC-26L51
TÉLÉVISEUR couleur 26"**

Télécommande sans fil
Cablosélecteur incorporé
Style contemporain

899\$

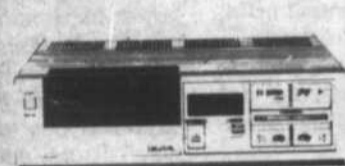

**SL-P 7
TABLE TOURNANTE
au laser**

moteur à entraînement direct ultra-compact de conception originale

**PRIX SPÉCIAUX
EN MAGASIN**

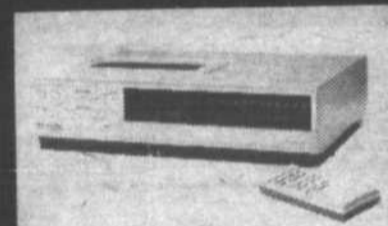

**PV-1231
VIDÉO VHS**

Télécommande sans fil
Cablosélecteur incorporé
2 programmations / 14 jours
+ abonnement gratuit

649\$

À 5 KILOMÈTRES
DES PROMENADES
ST-BRUNO



**PC-2013
TÉLÉVISEUR couleur 20"**

4 ans de garantie totale à domicile

449\$



**9930C
FOUR MICRO-ONDES
à convection**

PRIX ULTRA BAS 999\$

**7865C
PRIX ULTRA BAS 499\$**

Cours de four micro-ondes
les 9, 10, 11, 16, 17, 18 mai
jeudi, vendredi 18 à 21 h - Samedi, 10 h à 18 h

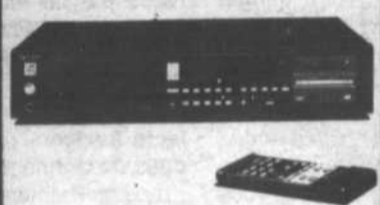

**SL-P 8
TABLE TOURNANTE
au laser**

Télécommande sans fil

**PRIX SPÉCIAUX
EN MAGASIN**

route 116
BELOEIL MONTREAL
SUPER ENTREPÔT DE 125.000 pi.
ST-BASILE-LE-GRAND MEUBLE ULTRA



L'ordinateur au foyer: devant les consommateurs déçus, les fabricants devront rajuster leur tir

PASCALLE BRÉNIER

En 1984, au Canada, la vente de micro-ordinateurs a diminué de 12% par rapport à l'année précédente. Même que le géant IBM vient d'arrêter la production de son PC junior, à cause de ventes trop faibles. Hier très optimistes, les fabricants de micro-ordinateurs doivent aujourd'hui rajuster leur tir.

UN SUR QUINZE

Un foyer canadien sur quinze possède un micro-ordinateur. Le chiffre serait moins élevé au Québec en raison du manque de produits francisés. On est loin de 80% prévu par le Conseil des sciences pour 1990.

Pourquoi les consommateurs boudent-ils l'informatique? «On a vendu des micro-ordinateurs en disant aux gens: vous pourrez l'utiliser pour votre budget familial et réaliser des économies. Additionnez le coût du micro et les heures passées à faire des entrées de données pour réaliser en quelques secondes ce que vous faites dans le rouge, c'est aberrant!», s'exclame François Picard, directeur de la banque de données Infopuq.

La stratégie publicitaire axée sur le bas prix du micro en a séduit plusieurs. «Les gens ont acheté des appareils et se sont demandé après ce qu'ils allaient en faire», déplore un fonctionnaire du ministère des Communications. Résultat? Déception, déboursés supplémentaires pour l'achat de logiciels et de périphériques, ou sous-utilisation des capacités du micro. Beaucoup ont pris le chemin du placard, d'autres servent uniquement pour les jeux vidéo.

UN MICRO POUR QUOI FAIRE?
Pour Yves Leclerc,

chroniqueur à La Presse Plus, «jeux, apprentissage de l'informatique et traitement de texte sont les trois usages actuels de l'ordinateur domestique».

Une étude américaine démontre que le manque d'applications vraiment utiles au foyer serait à l'origine de la faible pénétration des micro-ordinateurs. À ce niveau, Leclerc identifie trois types de besoins exprimés par les consommateurs: éducation à domicile, communications interactives et outils de gestion du quotidien (chiffrier, traitement de texte). «C'est par la fonction plutôt que par le prix qu'on vendra dans l'avenir des micro-ordinateurs personnels.»

LE TÉLÉPHONE À LA RESCOURSSE

«Les gens réalisent que leur ordinateur devient extrêmement puissant lorsqu'ils peuvent le relier au réseau téléphonique par un modem», explique François Picard. Le modem permet d'entrer en contact avec d'autres ordinateurs (usagers ou banques de données).

La communication interactive présente plusieurs avantages: possibilité de rejoindre de nombreux interlocuteurs, réponse rapide, etc.

UNE BANQUE À DOMICILE

Le micro-ordinateur permet la consultation de banques de données. Le consommateur québécois a accès aux banques américaines et à Infopuq, qui contient de l'information de type encyclopédique. «Mais, déplore Claude Schneegans, de l'École des Hautes Études Commerciales, aucune ne contient actuellement des informations de type TV-Hebdo, pages jaunes ou spéciaux de la semaine chez Steinberg.»

Voir **ORDINATEUR**, en page 83

ON ACHÈTE
• VISON
• CHAT SAUVAGE
• RENARD
Grizzly Fourrures
288-9959

LES ATELIERS DE RE-FINITION
ROBERT LÉCOMPTE
LIMITÉ

• DÉCAPAGE
• RE-FINITION DE MEUBLES
• REMBOURRAGE
462-1984

SURPLUS BAIE JAMES

LIQUIDATION LIQUIDATION LIQUIDATION

ACHAT ET VENTE

Commercial Industriel
Équipement restaurant usagé
Équipement bureau usagé
Plomberie, chauffage, incendie, électricité, roulotte, ventilation

EQUIPEMENT LADUBORO ENR.
1505, de L'Industrie.

Beleuil

464-0525

OUVREZ L'OEIL



La collection de chaussures et sacs pour hommes, femmes et enfants, signée Bon pied beleuil à vos pieds.

boutique **bon pied bel oeil** inc.

332 Boul. LAURIER, BELOEIL 467-1844



MERCURY

Beleuil Mercury (1984) Ltée

81 BOUL. LAURIER, McMASTERVILLE - 467-3396

Service, peinture, débosselage
HEURES D'OUVERTURES 9h à 21h30 - LUNDI AU VENDREDI

SPÉCIAUX DE LA SEMAINE

5 - 017 Lynx 85
Bien équipée, 3 portes
automatique

8 400\$

T.P.
inclus

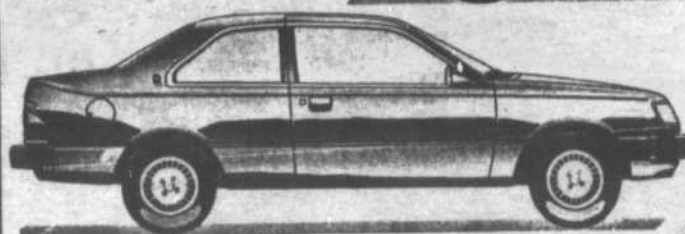
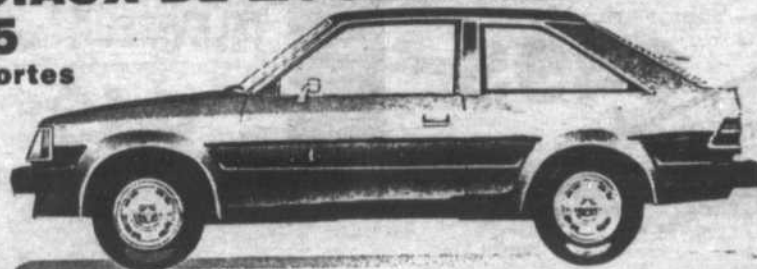

5 - 088 Topaz GS
demo 85, 2 portes, automatique, bien équipée

10 500\$

T.P.
inclus

5 - 065
Marquis 85
Très équipée

11 500\$

T.P.
inclus



UNE EXPÉRIENCE INCROYABLE!

Pour tout renseignement sur les garanties Ford, consultez un concessionnaire





Katimavik de retour à Saint-Hilaire

L'administration municipale hilairemontoise était l'hôte d'un nouveau groupe de jeunes venant du Canada entier pour participer à un projet Katimavik pour une deuxième année à Mont-Saint-Hilaire. La cérémonie d'accueil s'est déroulée le 18 avril au centre civique.

En cette Année internationale de la jeunesse, la Ville de Mont-Saint-Hilaire veut continuer à jouer son rôle important au service de la jeunesse, de souligner M. Robert Fyfe, responsable des loisirs de cette municipalité.

675, boul. Laurier, Beloeil
Tél.: (514) 467-0762

Division: Orthèse du pied
Chaussures orthopédiques et
de confort
Accessoires orthopédiques

LABORATOIRE
M.P. LANGELIER INC



**SANDALES AJUSTABLES
POUR ENFANTS,**
CHOIX DE COULEURS ET DE MODÈLES



ROMIKA

**SANDALES DE CONFORT
POUR DAMES**
DIFFÉRENTS MODÈLES



L'exploration du système solaire au Club d'astronomie

Les personnes présentes pourront admirer les extraordinaires photos que nous ont rapportées ces appareils: photos plus explicites et précises que tout ce que nous pouvons observer avec nos télescopes.

Pour ceux qui aiment la petite histoire, Roger Gagnon a été le premier conférencier

invité à notre club le 15 février 1982. Il nous fait plaisir de l'accueillir à nouveau.

Bienvenue à tous. L'entrée est libre. Pour informations, Thérèse Desjardins à 467-7031.

Lundi prochain, 6 mai, à la maison Villebon (630, rue Richelieu à Beloeil), Le Club d'astronomie de Beloeil recevra, à

19 h 30, M. Roger Gagnon qui nous entretiendra de l'exploration du système solaire.

Roger Gagnon, diplômé en physique et, depuis près de 7 ans, un des conférenciers du Planétarium Dow, nous entretiendra de l'exploration de notre système solaire au moyen de sondes spatiales.

LES DÉCORATIONS

Carmen Gauthier

Vaste choix de dentelles, douillettes, catalogues de papier peint, stores verticaux et horizontaux, tissus de recouvrement, coussins décoratifs.

PROMOTION ANNIVERSAIRE



Les dentelles

**Confection
GRATUITE**

sur vos tentures

(passe-pôle,
plis français)



L'encadrement

La boutique de décoration la plus complète de la région

Dépositaire
SICO

Service de décoration à domicile

224, BOUL. LAURIER, BELOEIL (QC) J3G 4G7 • 464-0273



l'oeil voyage

Les îles grecques

La Grèce se classe parmi les pays du monde les plus fascinants à visiter et ses innombrables îles ne font qu'accroître son charme. Pour bien des gens, des vacances en Grèce ne seraient d'ailleurs pas complètes sans une croisière emmenant à la découverte de tous les trésors cachés au sein des différents archipels de la Grèce. Au total, les archipels grecs renferment plus de 1 400 îles et îlots, disséminés dans la mer Egée, la mer Ionienne et la Méditerranée. Classées par groupes, selon leur position géographique et leur affinités, les îles grecques diffèrent énormément entre elles. Le meilleur moyen de pouvoir les apprécier et de distinguer leurs particularités, c'est de toutes les visiter. Mais de toute façon, ce qui importe c'est que chacune d'entre elles recèle de quoi charmer vos clients.

Les îles du golfe Saronique sont les plus facilement accessibles au départ d'Athènes (du Pirée plus précisément). On y compte cinq îles principales (et très populaires): Salamine, Egine, Poros, Hydra et Spetès, ainsi qu'un petit archipel d'îlots ayant tous su préserver leur état naturel.

Les îles du dodécanèse figurent parmi les plus jolies de toute la Grèce et peut être même de toute la Méditerranée. Toujours vertes et fleuries, elles semblent constamment arrosées de soleil. On y trouve des sites touristiques bien connus, tel Rhodes, autrefois célèbre pour son «colosse» (une des merveilles du monde). Thodes se classe aujourd'hui parmi les préférées des touristes. C'est une destination en soi, avec une grande variété d'attractions: des plages aux monuments historiques et sites archéologiques, en passant par un casino et des établissements hôteliers de luxe.

Kos, ou (cos) Patmos et Kalymnos sont d'autres perles de cette région différentes ne serait-ce que par sa proximité avec la Turquie.

L'archipel des Cyclades contient lui aussi nombre de merveilles. La plus réputée étant Mykonos, avec ses discothèques animées, ses bars, ses restaurants gastronomiques, ses boutiques à la mode, ses 300 églises, ses moulins à vent et même ses plages nudistes. Santorin, ayant la réputation d'être le continent perdu de l'Atlantide est une île volcanique, tandis

que Delos, inhabitée, est réputée pour ses trois temples dédiés à Apollon.

Les Sporades sont quatre paradis terrestres retrouvés. Alo-nissos, Skiathos, Skopélos et Skyros, avec leurs côtes rocaillieuses parsemées de plages de sable doré se classent au premier rang du palmarès des vacanciers aimant la tranquillité pendant le jour et une vie plus emballante durant la soirée.

Toutes les îles des différents archipels grecs s'atteignent aisément par bateau, cela va de soi. Certaines se rejoignent aussi par avion, ferry ou hydrofoile au départ d'Athènes. Et, pour se rendre d'une île à l'autre, il existe des services de navette (par bateau ou par avion) entre les ports les plus importants.

Pour découvrir un plus grand nombre d'îles en un laps de temps assez court, il est recommandé de choisir une croisière de trois ou quatre jours, au départ d'Athènes, qui s'arrêtera aux principaux ports d'escale. Les croisières de sept jours permettent toutefois de passer plus de temps à bord du navire, ce qui laisse tout le loisir de se laisser bercer au rythme des flots bleus. (tiré du journal *Tourisme*)



J'ai suffisamment de Pontiac 6000 85 pour suffire à la demande.

Venez me rencontrer à Saint-Hilaire.



JEAN-PAUL COMTOIS



Des Champs

Pontiac Buick (1982) 2/11

355 Laurier, Mont-Saint-Hilaire, Qué.

467-3304 - 861-4481

Ouvert tous les jours de lundi au vendredi 9h30 à 7h30

Bolvin & Mathieu O.O.B.

377 boul. Laurier, Beloeil 467-6555

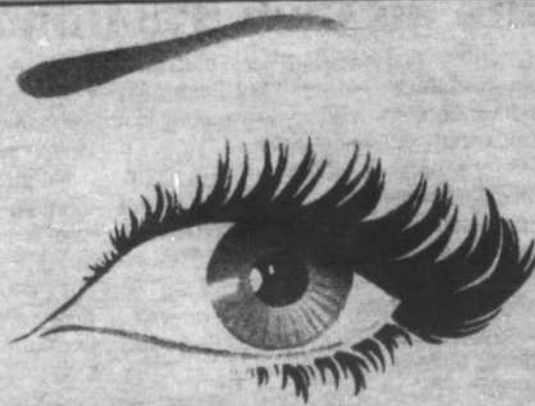

Spécial Verres de contact

- payable en 6 mois sans intérêt

+
- gratuit: une paire de verres solaires optiques

* Jusqu'au 30 juin '85

SEMAINE DU BON MAINTIEN DU 1^{er} AU 7 MAI



BON

MAUVAIS



BON

MAUVAIS



BON

MAUVAIS

Votre chiropraticien vous recommande de faire attention à votre santé. Prenez soin de votre colonne vertébrale et votre colonne vertébrale prendra soin de vous.

Jacques De Vigne, D.C.
Francine De Vigne, D.C.

Docteurs en chiropratique

CENTRE DE CHIROPRATIQUE DE BLOEIL

Ouvert tous les jours du lundi au samedi midi

(face Centre d'Achats Montenach)

545, boul. Laurier, Beloeil 467-5151
1538, Sherbrooke, ouest, Montréal, 935-7556

PARIS

AVEC QUEBECAIR

Vol A.B.C.

QUEBECAIR

en Super DC-6

DÉPART DE MONTRÉAL/ MONTREAL
RETOUR DE PARIS/ ONLY 500

JEUDI VENEZIEZ SAMEDI

499\$ 599\$ 549\$ 499\$

• Billet de 5 à 12 ans 600\$ par personne
• Billet de 13 à 17 ans 650\$ par personne
• Billet de 18 à 25 ans 700\$ par personne
• Billet de 26 à 35 ans 750\$ par personne
• Billet de 36 à 45 ans 800\$ par personne
• Billet de 46 à 55 ans 850\$ par personne
• Billet de 56 à 65 ans 900\$ par personne
• Billet de 66 à 75 ans 950\$ par personne
• Billet de 76 à 85 ans 1000\$ par personne
• Billet de 86 à 95 ans 1050\$ par personne
• Billet de 96 à 105 ans 1100\$ par personne

SÉJOURS À PARIS

PARIS-HÔTELS

Montparnasse - Opéra - Montmartre - Georges V - Avenue Foch - La Madeleine - Foch - Champs-Élysées - Concorde - Champs-Élysées - République

Paris à partir de \$26 par nuit

PARIS - RÉSIDENCES ORION

ORION-LA DÉFENSE ORION-LES HALLES

50\$ par nuit

PARIS - LA CHAÎNE DES HÔTELS ARCADE

150\$ par nuit

Unitours

EUROPE EN AUTOCAR

AIR CANADA

PANORAMA EUROPÉEN

24 jours de Montréal à Montréal

Départs les 23 mai, 11 juillet, 29 août, 5 et 12 septembre 1985

France, Pays-Bas, Allemagne, Autriche, Italie, Suisse

Par Paris, sans 2 pers.

2439\$

COUP D'OEIL SUR L'EUROPE AVEC ROME

16 jours de Montréal à Montréal

Départs les 24 mai, 21 juin, 12 juillet, 30 août, 6 et 13 septembre 1985

France, Pays-Bas, Allemagne, Autriche, Italie, Suisse

Par Paris, sans 2 pers.

1799\$

FRANCE, ITALIE, SUISSE

15 jours de Montréal à Nice

avec possibilité de prolongation de séjour à l'Hôtel de Ville, moyennant supplément ou retour à Montréal

Départs les 13 juillet, 3 août et 7 septembre 1985

Par Paris, sans 2 pers.

1989\$

Agence de voyages
MONT ST-HILAIRE inc.
Guy Boismenu, président
Les Terrasses Mont-St-Hilaire
321 boul. Laurier,
Mont-St-Hilaire
464-6161



Detenteur d'un permis du Québec

4e festival culturel de la Polyvalente Beloeil

Pour une quatrième année consécutive, la polyvalente Beloeil organise un festival culturel dans le cadre des activités parascolaires, jusqu'au 10 mai. S'échelonnant sur une période de deux semaines, le festival permettra la production de différentes manifestations qui seront présentées durant les heures de dîner et certains soirs.

Principal responsable de l'événement, le technicien en loisirs de l'école, M. Denis Dragon, mentionne que les principaux objectifs du festival culturel sont de valoriser les activités culturelles à l'école, de permettre à différents groupes de se produire devant un grand public, d'initier certains élèves à toutes les dimensions du spectacle ou de l'exposition et enfin de favoriser un certain développement culturel chez l'ensemble des élèves de la polyvalente.

Au programme cette année, à partir d'aujourd'hui mercredi:

Mercredi 1er mai

- Toutes les activités se déroulent à 12 h 15:
- Ciné-midi: pour les élèves de première secondaire au local B-255 «La grande bataille»
- Kiosque du carrefour sur la santé
- Rencontre de balle molle professeurs vs élèves de 3ième secondaire
- Concert de l'harmonie des 3e, 4 et 5e secondaires à l'auditorium
- Bain libre à la piscine

Jeudi 2 mai

Midi: Pique-nique sur la pelouse et surprises pour les élèves et le personnel

12 h 30:

- Rencontre de balle molle profs vs élèves de 4e sec.
- Concours des jeunes TATA dans l'auditorium
- Kiosque sur le secteur professionnel avec visite des ateliers
- Projection du film «Splash» à la cafétéria

19 h 30:

- Lique d'improvisation de la polyvalente

Vendredi 3 mai

Toutes les activités se déroulent à 12 h 30:

- Kiosque au carrefour sur l'artisanat et la musique
- Spécial «À l'envers»: on porte ses vêtements à l'envers, concours à l'auditorium
- Rencontre de balle molle profs vs élèves de 5e sec.
- Spectacle de Jean-Claude Lauzon, chansonnier

19 h 30:

- Soirée du rire: les beaux-frères Beaudoin. Entrée 3 \$

Lundi 6 mai

9 h Visite des 6ième année et spectacle de l'harmonie

12 h 15:

- Ciné-midi pour les élèves de 1ère sec. au local B-255 «Jamais plus jamais»
- Concours de gâteaux au carrefour
- Concert de l'harmonie de la PHD à l'auditorium

Mardi 7 mai

12 h 15:

- Ciné-midi pour les élèves de 1ère sec. voir hier
- Concours d'amateurs à l'auditorium

17 h 00: Souper de fêtes au lard. Entrée 3 \$. Tous les profits iront à la jeunesse du Mali

20 h 00: Concert annuel des harmonies de l'école. Coût 2 \$

Mercredi 8 mai

12 h 15:

- Ciné-midi pour les élèves de 1ère sec. voir hier
- 2ième partie du concours des jeunes TATA à l'auditorium

20 h 00: Spectacle annuel de la troupe de ballet-jazz de l'école à l'auditorium. Entrée 2 \$ et 3 \$

Jeudi 9 mai

12 h 15:

- Concours de créativité au local A-203
- Rencontre «Génies en herbe»: élèves de la polyvalente Ozias-Leduc vs l'équipe de la polybel. À l'auditorium

20 h 00: Spectacle annuel de la troupe de ballet-jazz

Vendredi 10 mai

9 h 00: Visite des élèves de 6ième année et spectacle de l'harmonie

12 h 15: Spécial «Sportifs»: on porte vêtements et articles de sport. Concours

19 h 30: Gala de mérites sportifs et culturels

Le port du macaron souvenir du festival culturel de la Polyvalente Beloeil est de mise pour toutes les activités puisqu'il sert à leur autofinancement. Il est obligatoire pour assister à la projection des films et pour le spectacle de Jean-Claude Lauzon.

TOUT NOUVEAU

2ième maison à la Résidence Ancestrale

Vous êtes en pleine forme entre le 2e et le 3e âge ou déjà dedans, vous désirez rester indépendant mais sans vous préoccuper de la nourriture et de l'entretien de la maison, nous avons pour vous...

L'excellence

À PARTIR DE 350\$
CHAMBRE PRIVÉE

Venez nous voir

196, rue Richelleu, Beloeil

467-3491

Remboursement CLAUDE

782 boul. Laurier, Beloeil
467-4755

- Ensemble de salon
- Mobiliers de cuisine
- Estimation gratuite
- Garantie 1 ans sur matériel et ouvrage
- Matelas de foam
- Vente de tissus à la verge

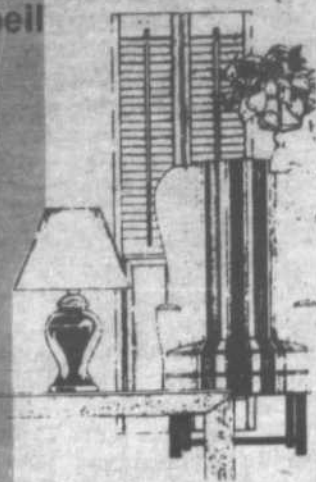

AMC Jeep

CASTELNEAU AUTO Inc.

RENAULT

Location à long terme

Chez Castelneau
il y a

**ENCORE
DU NOUVEAU**

**Notre jeep
Cherokee 85**

est maintenant disponible en
«2 roues motrices»

Prix
de
base

10 610\$

- T.P.S. P. Moteur standard 4 cyl. 2500 cc
- aussi en option V6 2800 cc
 - transmission standard 4 vitesses
 - aussi en option 5 vitesses ou automatique



Nous avons plusieurs modèles pour une livraison immédiate.
Notre service est «Encore» le meilleur.

**Ouvert
samedi
de
10 h à 16 h**

CASTELNEAU AUTO INC.

625, BOUL. LAURIER, SAINT-HYACINTHE

TÉL.: 773-6005

MTL.: 464-5500

L'IREQ, d'Hydro-Québec, a acquis une réputation mondiale

L'Institut de recherche d'Hydro-Québec (IREQ) a acquis une notoriété internationale. Il a été créé par Hydro-Québec, en 1967, pour résoudre des problèmes de production, de transport et de distribution d'électricité.

Situé à Varennes, à trente-deux kilomètres au sud-est de Montréal, l'Institut dispose d'installations inégalées et d'un équipement ultra-moderne. Les laboratoires «Haute tension» et «Grande puissance» sont les plus grands au monde.

Jusqu'ici, l'IREQ axait ses recherches sur les besoins technologiques du réseau Hydro-Québec. Depuis quelques années, les grands travaux sont davantage orientés vers l'utilisation de la technologie en électricité. Dans cette conjoncture, l'Institut

assume la tâche de proposer à Hydro-Québec et aux entreprises des technologies et des stratégies qui répondent aux besoins de la population québécoise.

LE PERSONNEL
L'IREQ regroupe sous son toit 500 personnes. Le personnel technique et scientifique origine d'une vingtaine de pays. Il a été formé en une quarantaine d'universités.

Les experts de l'IREQ participent, chaque année, à une centaine de congrès. Ils collaborent à une cinquantaine de revues scientifiques. Ils sont fréquemment invités à donner des conférences sur l'évolution de l'énergie. Leurs travaux prennent également la forme de rapports techniques.

RECHERCHE D'UNE EXPERTISE
L'IREQ s'est assuré la

collaboration de plusieurs centres de recherche du Québec et de l'Ontario. Ses chercheurs sont aussi très actifs dans le monde universitaire québécois. Ils donnent des cours. Ils animent des séminaires. Ils dirigent des thèses de doctorat et des mémoires de maîtrise.

Au Canada, les collaborations avec des organismes publics sont nombreuses. Des contrats de recherche sont signés avec plusieurs partenaires: ministères fédéraux et provinciaux, Conseil national de recherche du Canada, Association des manufacturiers en électricité et en électronique du Canada et Association canadienne de l'électricité.

Aux États-Unis, d'importants contrats ont été signés avec Electric Power Research Insti-

tute, Electrocon International Inc., Massachusetts Institute of Technology, Power Engineers Inc. du Texas, Simplex Wire and Cable, Simulation Associates Inc., South Western Public Service, Ville de Los Angeles, etc.

En Europe, l'Institut a signé des accords avec l'Agence nationale de valorisation de la recherche, l'Électricité de France, la Société nationale Elf Aquitaine et l'Université de Paris. Il échange de l'information avec des spécialistes de l'Union soviétique.

En Amérique du Sud, il collabore avec Hidronor d'Argentine, FURNAS du Brésil, Empresa Publica de Medellín de Colombie et ELECTROPERU du Pérou. Des études ont également été réalisées en Haïti.

Voir IREQ en page 86

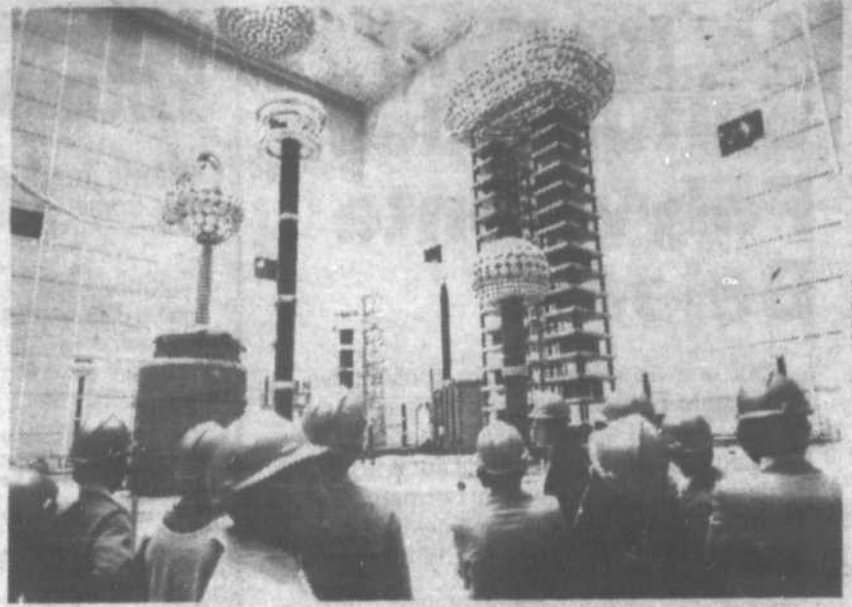

L'Institut de recherches d'Hydro-Québec regroupe 500 personnes d'une vingtaine de pays, formées dans quarante universités.

Photo Bernard Braut/L'OEIL REGIONAL

NOUVEL SILHOUETTE

Ça fonctionne! Ça fonctionne! et ça fonctionne encore mieux avec une série de 5 à 10 traitements. Tout dépend du nombre de pouce que vous désirez perdre. Soudainement, vous êtes plus élancée et infiniment plus heureuse dans votre peau.

Renée Dubé Esthétique vous présente ce produit appelé Body Wrap, qui fait présentement fureur chez nos voisins américains et ontariens.

Vous avez sûrement entendu parler de cette fameuse technique qui consiste à faire disparaître presque instantanément (une heure) ces pouces disgracieux de votre silhouette. C'est la méthode employée par plus de 85% de mannequins professionnelles pour être plus minces et plus jolies. Des milliers de personnes (hommes et femmes) sont convaincus de l'efficacité en se débarrassant des pouces en trop en tonifiant et raffermissant les tissus musculaires. Sans pellicules ni injections le secret est ici.

Téléphonez immédiatement
Body Wrap



Renée Dubé esthétique

Prop.: Renée Dubé.

139, rue Messier, Mont-Saint-Hilaire

464-8202

annexé à Pierre Lague Coiffure

ST-BRUNO CHRYSLER Inc.

CHRYSLER

Tu m'étonneras toujours!

LE PLUS GROS DE LA RIVE SUD: NON
LE MEILLEUR: OUI

- 13 PORTES DE SERVICE
- LE PLUS IMPORTANT DÉPOSITAIRE DE PIÈCES DE LA RÉGION "DETAIL & GROS"
- DES MÉCANICIENS DIPLOMÉS DE CHRYSLER



Jacques Berger

Reliant S.E. ou L.E. 1985
2 portes - 4 portes - familiale



Gilles Larose

SPÉCIAL DU PRINTEMPS
CLIMATISEUR GRATUIT

VENEZ NOUS RENCONTRER
NOUS POURRONS VOUS PROUVER...
(PAR NOTRE "SERVICE - PRIX - QUALITÉ")
... QUE NOUS SOMMES LES MEILLEURS!

— OUVERT TOUS LES SOIRS —



ST-BRUNO CHRYSLER INC.

635 O. boul. Clairevue, St-Bruno, P.Q.

Tél. 653-2485 - 878-1225

LOCATION À LONG TERME

BELOEIL RT-116 MONTREAL

BLVD CLAIREVUE

ROUTE 20

ROUTE 20

ROUTE 20

ROUTE 20

PARADIS inc.
(Bois épinette)

SURPLUS D'INVENTAIRE
200,000\$

Des prix à vous couper le souffle.

Bois pour construire maison ou rénovation à la ville ou à la ferme.

1 X 2 - 8' = 40c ch.	2 X 4 - 8' = 1,155 ch.	2 X 6 - 12' - 14' - 16' = 26c il.
1 X 3 - 8' = 56c ch.	2 X 4 - 10' = 1,654 ch.	2 X 8 - 8' - 10' = 37c il.
2 X 2 - 8' = 56c ch.	2 X 4 - 12' et 14' = 16c il.	2 X 8 - 12' - 16' = 39c il.
2 X 3 - 8' = 72c ch.	2 X 4 - 16' = 2,725 ch.	2 X 10 - 8' - 10' = 43 il.
2 X 3 - 10' à 16' = 12c il.	2 X 6 - 8' - 10' = 24c il.	2 X 10 - 12' - 14' - 16' = 45c il.
Planche 1 X 6 - 8' - 10' - 12' - 14' - 16' = 16c il.		
4 X 4 - 8' = 3,905 ch. 4 X 4 - 10' = 4,405 ch.		

Contreplaqué RERF 3/8 = 7,70\$

1/2 = 10,80\$ 5/8 = 13,80\$ 3/4 = 15,50\$

Aspenite 1/4 = 4,80\$ Aspenite 7/16 = 6,15\$

Vous pouvez réserver au
3040, boul. Laurier, Sainte-Rosalie
à Saint-Hyacinthe
1-514-774-1242

La Polybel veut aider les jeunes du Mali

Le groupe «Jeunes du Monde» de la Polyvalente Beboeil, après s'être sensibilisé à la fraternité universelle et à la solidarité internationale sous le thème «Jeunes de partout, debout», a décidé de passer à l'action et de vivre une vraie solidarité avec des jeunes du Mali.

Pour ce faire, ce groupe organise un souper de fèves au lard. En plus, lors de ce repas, il y aura la vente du «pain partagé». Les profits réalisés de cette façon serviront à financer, en partie du moins, l'un ou l'autre des nombreux projets que les jeunes maliens ont à cœur et qui les aideraient à devenir de véritables agents de transformation dans leur milieu. Des exemples de projets: la production d'outils d'animation, l'électrification d'un centre de rééducation ce qui pourrait permettre à ces jeunes d'avoir une

formation adéquate pour qu'ils deviennent des citoyens maliens libres et responsables, etc.

Les «Jeunes du Monde» de la polyvalente invitent donc tous les gens à venir partager cette solidarité, cette amitié avec les autres d'ailleurs, le mardi 7 mai à 17 h 30, à la cafétéria de la Polyvalente Beboeil. Le coût du souper: 3 \$ par personne.

Les billets sont présentement en vente à la Polyvalente Beboeil, au bureau de Monik Faucher, Denis Dragon, Serge Lapierre. Il y en aura également en vente à la porte.

Il est évident que la réussite de ce projet tient en grande partie à la réponse positive de tous et de chacun, en d'autres mots, de tous ceux et celles qui croient que les Jeunes de partout peuvent se tenir debout en autant que nous les aidions...



48% de la population du Mali est âgée de moins de 15 ans.

Pour la Fête des Mères

Nous possédons encore cette année, 5 kiosques à fleurs, pour la vente des plantes vertes, plantes fleuries, fleurs coupées, fleurs de soles, etc... Durant la fin de semaine de Pâques.

Saint-Charles:

Directement de nos serres et magasin

584-2614

Saint-Hyacinthe:

1^e Dans le stationnement du Garage Douville Texaco, coin Castelnau et Route 116, secteur Douville.

2^e Attention, nouvel endroit à Saint-Hyacinthe J.J. Gaz Bar enr. "Ultramar" "Le meilleur service en ville" situé au 2900, Laframboise, près de l'hôpital.

Beboeil:

1^e À la Marina de Monsieur Alfred Lévesque, près du pont de Beboeil, sur le boul. Laurier

2^e Au Lave-Auto de M. R. Hébert, coin boul. Laurier et Bernard Pilon, à Beboeil

Fleurs pour toutes les occasions.

FLEURISTE SAINT-CHARLES Inc

10, rue Saint-Jean-Baptiste

Saint-Charles Tél.: 584-2614

Laissez-vous tenter!



... par la **DACIA**
La Traction avant la plus économique au Canada

AUCUN COMPTANT

(tout tout compris)

LOUEZ-LA 48 MOIS

Avec notre plan bancaire achat-rachat

125 \$

par mois

Ce prix est calculé selon un taux bancaire de 13%



DACIA TL

à partir de

5 495\$

(transport et préparation en sus)



Yves Chicoine,
Directeur des ventes

GARANTIE

3 ans

ou

80,000 km

sur tous nos modèles inclus dans le prix

NOUVEAU EN 1985

DACIA GTL

5 VITESSES

moteur 1400 c.c.
et plusieurs options incluses

Selon transport Canada la Dacia enregistre 6.3 L/100 km/h 44 mi/gal.



DACIA RIVE-SUD INC.

555, boul. Laurier
McMasterville

464-7771



Le transport sur la Richelieu

Depuis l'époque de la colonisation jusqu'à nos jours, la rivière Richelieu a toujours été une voie de navigation importante pour la région et demeure un des éléments de préoccupation prioritaire pour notre M.R.C., qui englobe 55 de ses 125 kilomètres. Son rôle s'est toutefois beaucoup modifié au cours des années.

Dès les années 1700, on transportait par flottage des pins et des sapins en provenance des États-Unis qui servaient à la construction navale. Au lendemain de la guerre anglo-saxonne de 1812 le gouvernement du Bas-Canada décida de canaliser la Richelieu pour faciliter les échanges entre la vallée du Richelieu et l'est américain. Avec la canalisation de la Richelieu en 1843, la voie à de nouveaux marchés s'ouvrait. On vit apparaître des bateaux à aubes, des goélettes, des voiliers et des barges halées par des chevaux pour passer les écluses et le canal de Chambly. Ce commerce était basé principalement sur le bois mais la diversité des produits troqués favorisait une navigation marchande intense sur toute la Richelieu.

La navigation sur la Richelieu connut ses plus beaux jours avant la première guerre mondiale. Après, la concurrence des autres moyens de transport et l'affaiblissement du marché du bois diminuèrent peu à peu son importance économique. On vit disparaître les derniers voiliers commerciaux vers 1910 et les bateaux de transport de voyageurs vers 1930.

Aujourd'hui, la rivière Richelieu est une importante voie de navigation de plaisance au Québec. Grâce à son chenal et à ses canaux, cette rivière s'intègre à un réseau international qui lui ouvre les voies vers l'Atlantique et les Grands Lacs. Cette situation fait en sorte que le canal de Chambly est le site où nous retrouvons le plus de bateaux étrangers parmi les canaux du Québec. La tenue de «Été-Québec 84» a eu un effet positif pour notre région; aux écluses de Chambly on a enregistré une hausse de 146% de l'achalandage de voiliers provenant de l'extérieur du Canada.

Plus de 57% de la circulation se fait durant la fin de semaine, soit les vendredi, samedi et dimanche. La période allant de la mi-juillet à la mi-août est la plus achalandée. Cette navigation de plaisance occasionne parfois des problèmes aux usagers du réseau routier lorsqu'ils doivent emprunter les ponts tournants. En effet, le trafic routier doit céder le droit de passage aux embarcations. La situation prend quelquefois des allures dramatiques aux heures de pointe ou durant les fins de semaine.

Néanmoins, la navigation de plaisance sur la Richelieu mérite une attention particulière à cause des retombées touristiques et économiques qu'elle génère. Que voilà un beau potentiel à mettre en valeur dans notre région!



CAMP

COLONIE DE VACANCES

sous la direction des
**FRÈRES DES ÉCOLES
CHRÉTIENNES**

FILLES : 6 - 13 ans
GARÇONS : 6 - 13 ans

DEMANDEZ LE PROSPECTUS

C.P. 200,
Varenes, JOL 2P0
(514) 649-2822
entre 17 h 00 et 22 h 00

de la sale



J'ai en inventaire
quelques Fiero 85.
Venez en faire un essai
sur route.



RÉAL VELLEUX

PONTIAC
BUICK

CADILLAC GMC

DES CHAMPS

GM

DesChamps

255 Avenue Mont Saint-Hilaire, Québec

467-2304 561-4481

1985 Pontiac Fiero 85

À votre centre de jardinage cette semaine, des super spéciaux

- Plantes vivaces **1,99\$** ch. (pot de 3")
- Arbres fruitiers 25\$, réduits à **15\$**
- Perches de cèdre
pour clôture **2,95\$** /morceau
- Grand choix d'arbres et de conifères.

金淋奚

Cours de cuisine chinoise

donné à domicile par Thérèse Daigle

Début du cours: 8 mai '85

584-2987

ANTONIO BORSELLINO INC.

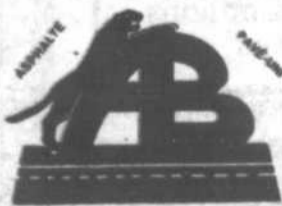

325-7250

Expérience

26

ANS ANS

326-2849

Quand vous pensez
asphalte et
pavé-uni
pensez donc

BORSELLINO



A qualité égale, nous sommes
toujours le NUMÉRO 1



Pour estimation gratuite,
composez:

326-2849 325-7250

Pavé-Uni

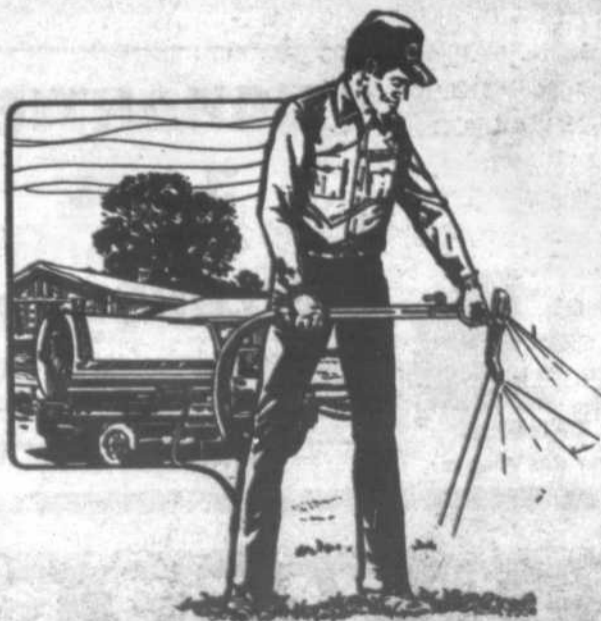

Confiez votre
pelouse à de
VRAIS
spécialistes

- Pelouse
- Arbres
- Arbustes
- Arbres fruitiers



Fleurs & Jardins Soleil

FLEURISTE ET CENTRE DU JARDIN (1984) INC

177 Sir Wilfrid Laurier, Beloeil
Tél.: 467-1021

HEURES
D'OUVERTURE
Vendredi, Samedi, Dimanche
de 9 h à 12 h
de 12 h à 6 h
de 9 h à 12 h
de 12 h à 6 h



Le désir sexuel (suite)

La semaine dernière, nous avons débuté une réponse à la lettre de Martine concernant son manque de désir sexuel. Nous poursuivons avec des solutions réalistes pour réactiver le désir sexuel.

Martine, vous gagneriez à entreprendre une démarche d'exploration afin de découvrir les ingrédients dont vous avez besoin pour votre recette de désir sexuel. Pour ce faire, vous avez intérêt à prendre ou à reprendre en charge votre sexualité, à vous sentir responsable de votre plaisir, à vous affirmer dans vos goûts, vos envies, vos besoins.

Vous pouvez développer votre intérêt sexuel par tout ce qui favorise une meilleure conscience et une connaissance de soi. C'est une démarche simple qui ne demande pas de compétences particulières sinon la ferme intention de changer.

Le désir sexuel est un sujet qui couvre une vaste réalité au niveau de la sexualité et qui occupe une place déterminante dans une relation de couple. Nous aurons l'occasion d'y revenir souvent dans d'autres articles afin de continuer notre réflexion.

Puisse Martine se relancer dans le désir sexuel et dans le renouveau de son couple. À cet effet, je lui recommande le volume de John Wright, *La survie du couple*, Éditions La Presse. Ce volume décrit différentes approches simples et pratiques dans la reprise en charge d'une vie de couple en meilleure communication et en plus grande complicité.

Pour obtenir des commentaires et des réflexions sur votre situation, écrire à *Vivre Plus*, L'Œil Régional, 393, boulevard Laurier, Beloeil, Qué. J3G 4H6.

Les Pneus
PIRELLI
avec garantie
sont en vente chez
SANCO RÉCRÉATION INC.



Gratuit avec achat
la pose et le
balancement sur
roues standard.

Sanco Recreation Inc.
201 L'Heureux, McMasterville
467-8200

CAMP D'ÉQUITATION

BIENVENUE, CAMP POUR
JEUNES DE 7 À 17 ANS, SITE
ENCHANTEUR, COURS, TRAIL,
SOINS AUX CHEVAUX,
ACTIVITÉS DE GROUPE ET
PLEIN-AIR



LIEU DE SÉJOUR DU
CAMPEUR

Pour les besoins person-
nels du campeur nous
avons à sa disposition
salle de séjour, biblio-
thèque, dortoir, douches,
jeux divers.

NOUS AVONS À VOTRE
DISPOSITION

Le Manège St-Marc met à la
disposition du campeur un
domaine de deux arpents de lar-
geur par plus de deux milles de
longueur (champ «1 bourse») une
écurie de 25 stalles, un parcours de
compétition de type chasseur un
manège intérieur pour équitation
en cas de pluie deux manèges de
carrère extérieure, une piscine
une piste de refroidissement.

Manège St-Marc

917, RUE RICHELIEU SAINT-MARC-SUR-LE-RICHELIEU JOL 2E0
MICHELINE BEAUCHESNE (514) 584-3384

Pour la Fête des mères Offrez-lui un cadeau durable !

J'AIMERAIS
AVOIR UN
LAVE-VAISSELLE
INGLIS



SUPERB PD33000 (3 BOUTONS-POUSOIRS) ENCASTRÉ

- 3 boutons-poussoirs comprenant: casseroles, énergétique normal, léger normal
- Option de séchage écono par air
- Séchage par chaleur à interrupteur à poussoir
- Lampe de fonctionnement
- Panier à argenterie dans la porte
- Isolant insonorisant enveloppant "Thermal-foil"
- Roulettes arrière, ajustables et dociles
- Système de lavage sur plusieurs niveaux
- Filtre de nettoyage facile
- Double distributeur de détergent
- Distributeur de produits de rinçage
- Panneaux d'accès et de porte en 4 couleurs: blanc, or automnal, amande et noir

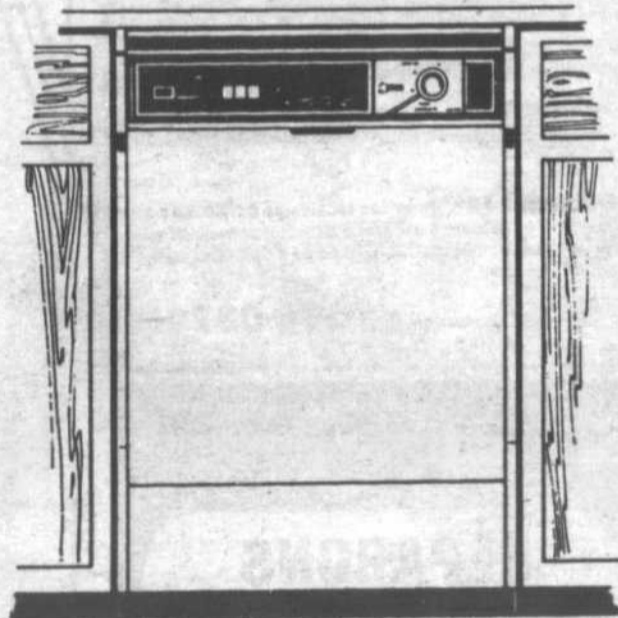

PERRON
AUTO (1984)

**NOS VÉHICULES SONT
GARANTIS POUR 12 MOIS**
Financement bancaire sur place
Contactez Richard Paradis
Vente + achat de voitures usagées

**TOYOTA
SUPRA 83-84**
automatique

**CHEVROLET
CAVALIER 84**
27,000 km
type 10
presque neuve

**TOYOTA
CAMRY 83**
4 portes
voiture originale

**TOYOTA
CÉLICA 84**
39,000 km

**HONDA LX
1983**
4 portes
air - vitres
impeccable

**DATSUN 200
SX 83**
3 portes
(hatchback)

**HONDA
PRÉLUDE 1981**
5 vitesses
grise, intérieur rouge,
original

**PONTIAC
ACADIAN 82**
4 portes, 4 vitesses,
bas millage
garantie 1 an

Votre satisfaction est notre orgueil

255 boul. Laurier, Beloeil
464-3406



ALBANY TÉTRAUULT inc.
MEUBLES

Centre d'achat Douville 5425, boul. Laurier Saint-Hyacinthe Tel.: 774-6280

RIVE-SUD: 861-5155





**prévention
en action**

**Vous aimez
votre bicyclette?**

En mai, le Comité de protection du voisinage de Beloeil mène une campagne contre les vols de bicyclette. Chaque année plusieurs bicyclettes disparaissent à cause d'une négligence de notre part. Il existe plusieurs façons de protéger sa bicyclette. On peut rester à ses côtés ou on peut mettre en pratique les quelques conseils suivants:

- Je la range à sa place, en lieu sûr;
- Je ne la laisse jamais seule sans son cadenas. Je l'attache toujours à un objet solide (poteau, arbre, support à bicyclette, etc.);
- Je note son numéro de série;
- Je grave sous la boîte du pédalier mon numéro de permis de conduire ou celui de mes parents ou d'une connaissance.

D'autant plus qu'un cycliste qui pédale tranquillement sur une bicyclette volée est loin d'avoir l'air d'un... voleur! Pour mieux protéger votre bicyclette suivez ces quelques conseils et vous pourrez ainsi diminuer les dangers de vol.

Après tout, mon vélo j'y tiens!
Pour plus de renseignements, communiquez avec le Comité de protection du voisinage de Beloeil au numéro 467-2835, poste 312

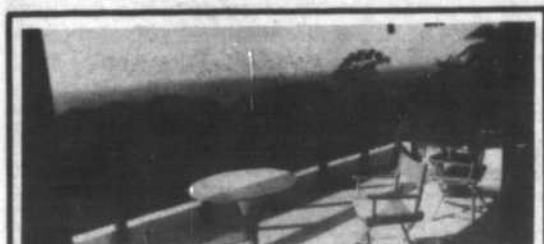

Villa à louer à Sosua (République Dominicaine).
Prix d'été 100\$ x personne x semaine, maximum 10 personnes. Pour réservations, Paul Jodoin 467-4406

TRUST GENERAL Le maître courtier

Club du Président
LOUIS GAGNON
Représentant Immobilier
467-1211
464-1079

COLONIE DE VACANCES AVEC IMMERSION ANGLAISE

PROGRAMME # 1 Voyage à Toronto et Niagara
Excursion de 6 jours en Ontario accompagnés de professeurs qualifiés.

PROGRAMME # 2 Journées locales de 8 h 30 à 17 h, les enfants participeront à une foule d'activités dont quelques sorties surveillées afin qu'ils puissent apprendre à s'exprimer en anglais tout en s'amusant.

Pour plus de renseignements **464-0371**

SINGER Concessionnaire AUX PROMENADES ST-BRUNO

RÉPARONS
sur PLACE
TOUTES MARQUES
de MACHINES à COUDRE
PRIX RAISONNABLE
"garantie"

Venez voir nos SPÉCIAUX sur machines à coudre.

2ième niveau couleur
Miracle Mart

ST-BRUNO
653-6861

DUNLOP
vous présente le pneu
4 saisons,
GENERATION IV

Garantie hasard de route en vente chez
SANCO RÉCRÉATION INC.

GRATUIT avec achat:
la pose et le
balancement sur
roues standard

Sanco Récréation Inc.
201 L'Heureux, McMasterville
467-8200

Je connais bien
les camions légers.
J'ai présentement en
inventaire un choix pour
les connaisseurs.

RENÉ CORBEIL

**PONTIAC
BUICK**
CAMIONS **GMC**
DES CHAMPS
GM

DesChamps
Pontiac Buick (1982) - etc.
355 Laurier, mont-saint-hilaire, que.
467-3304 - 861-4481
Ouvert tous les jours de 9h00 à 17h30

Mercerie
Rive gauche
OU

**Prêt-à-porter
et sur mesure pour monsieur**
Retouches faites sur place par un maître-tailleur.
Face au Mail Montenach
Stationnement avant et arrière

**535, boul. Laurier
Beloeil
464-4737**

Coup de Cœur

P A R I S
**Beloeil
Paris
Milan**



GAGNEZ DU TEMPS

au

Nettoie-thon intérieur d'auto

au profit des scouts
du 21e poste de Beloeil

Samedi 4 mai 85

à la

**PLACE
BELOEIL**

- Nettoyez votre intérieur d'auto
- Encouragez les scouts de votre région
- Magasinez chez les marchands de Place Beloeil

le samedi 4 mai de 9 h à 17 h

**Les scouts Pionniers de Beloeil
font le ménage du printemps
à l'intérieur de votre auto:**

- Intérieur passé à l'aspirateur
- vitres intérieures lavées

Prix à votre discrétion

**Tous les profits du «Nettoie-thon» vont aux
Pionniers**

Aidez vos jeunes à s'aider eux-mêmes

*En cas de pluie, le «Nettoie-thon» est remis
au samedi suivant, 11 mai 85.*



babillard

Réunion des Fermières de Saint-Jean-Baptiste

La prochaine réunion du Cercle de fermières de Saint-Jean-Baptiste aura lieu le mercredi 8 mai, à 20 h. Le comité culturel sera à l'accueil. Et au tour des mamans de se laisser parler d'amour.

Expo-vente à Saint-Jean-Baptiste

L'expo-vente du Cercle de fermières de Saint-Jean-Baptiste sera présentée cette année du 3 au 5 mai.

Cette exposition regroupe une trentaine d'artisans travaillant dans des disciplines telles que: bijoux, peinture, vitrail, cuir, batik, bois, émaux sur cuivre, céramique, tissage, couture, etc.

L'exposition se tiendra à la salle municipale (face à l'église) au 3100, rue Principale à Saint-Jean-Baptiste, le vendredi 3 mai.

Je 19 h à 22 heures, le samedi 4 mai,

de 10 h à 22 heures, et le dimanche 5 mai, de 10 h à 17 heures.

Il y a un kiosque-restaurant sur place et une atmosphère de joyeuse détente. L'entrée est libre. Bienvenue à tous.

Exposition et réunion pour les Fermières de Beloeil

L'exposition des travaux d'artisanat réalisés par nos membres durant cette année, sera ouverte aux visiteurs de 14 à 17 à la salle du Club de l'Amitié, 961 rue Richelieu. Un rappel aux Fermières qui doivent exposer des travaux, vous devez vous présenter entre 9h et 10h à la salle.

Nous vous rappelons que la cotisation est renouvelable le premier juin.

Notre assemblée régulière aura lieu à 19h30. Nous espérons la présence de nos membres comme encouragement pour celles qui ont exposé des travaux.

Bienvenue à toutes.

Assemblée générale à Saint-Basile

Le Club de l'âge d'or de Saint-Basile, La Gerbe Dorée, tiendra son assemblée générale le mardi 7 mai à 20 heures. Les membres en règle sont invités à participer à l'élection d'un nouveau comité de direction.

Le Bonjour Quotidien réservé aux résidents de Saint-Basile

Suite à un premier communiqué publié dans l'édition du 12 mars dernier sur ce service de sécurité pour personnes vivant seules, nous avons reçu plus de demandes de résidents des villes avoisinantes

que de résidents de Saint-Basile. Malheureusement, le Centre de bénévolat de Saint-Basile étant un organisme local, nous ne pouvons répondre aux demandes venant de l'extérieur.

Nous sommes cependant surpris de constater que les gens de chez nous manifestant aussi peu d'intérêt pour ce service qui est de nature à apporter la sécurité et dans certains cas peut sauver des vies.

Sans vouloir créer panique, nous savons et vous rappelons que des personnes sont mortes seules dans leur logement, parce que les secours ne sont pas venus à temps alors que ces personnes ne pou-

vaient signaler leur détresse étant inconscientes ou incapables d'atteindre le téléphone. Nous ne désirons pas nous ingérer dans votre vie, mais nous serions

AGENCES D'ASSURANCE

Lepelco INC.

289 Boul. LAURIER
Beloeil
Tél.: 467-4777

LES HEURES D'AFFAIRES SONT:
Du Lundi au Vendredi de 9 heures à 17 heures
Le soir sur rendez-vous seulement.



Claude St-Pierre, Courtier d'Assurance Agréé



Marie-Josée St-Georges, courtier d'Assurance Agréé



Suzanne Mercier, Courtier d'Assurance Associé



Nicole Doré-Gatien, Courtier d'Assurance Associé

Établie depuis 1956 au 289 boul. Laurier à Beloeil, les représentants de L'Agences d'Assurances Lepelco Inc. sont à votre disposition pour tous vos besoins d'assurances générales tel que:

**AUTOMOBILES
RÉSIDENTIELLE**

**COMMERCIALE
CAUTIONNEMENT**

C'est avec joie que nous accueillons Madame Nicole Doré Gatien ainsi que sa clientèle qui se joignent à notre organisation.



Réjean Gravel, Courtier Division Assurance-vie

Pour vos besoins d'assurance-vie, LES SERVICES D'ASSURANCE-VIE RÉJEAN GRAVEL INC. dont le représentant, Réjean Gravel est à votre disposition pour les SERVICES SUIVANTS:

PERSONNEL
-Assurance-Vie
-Hypothécaire
-Salaire
-Reer
-Rente

CORPORATIONS:
-Homme-clé
-Convention Achat & Vente
-compensation
-Collective
-Reer, Pension



Réjean Charbonneau est heureux de pouvoir vous offrir maintenant le service de location de voitures usagées.

**«VENEZ ME RENCONTRER À L'ENSEIGNE ROSE»
Je fais également la vente et l'achat de voitures.**

ENFIN

c'est maintenant possible de louer une voiture usagée. Pourquoi payer si cher pour une voiture neuve, quand une voiture usagée fait tout aussi bien l'affaire... PRIX TRÈS COMPÉTITIFS

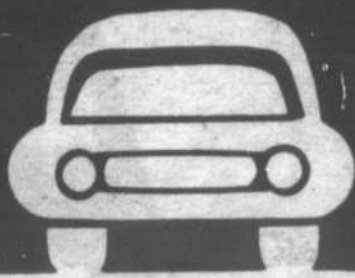

RÉJEAN CHARBONNEAU AUTO ENR.

900, boul. Laurier, Saint-Hilaire
Pour information: Josée à 464-3444

**L'allaitement,
une économie
d'argent...
et de temps**

L'avantage pécunier de l'allaitement est considérable mais on en parle peu... Si l'on regarde les prix des laits maternisés et des biberons jetables, on s'aperçoit d'une grande économie d'argent. Mais ce n'est pas tout, l'allaitement est aussi un gain de temps. Le temps que vous pourriez passer à acheter, préparer, stériliser, réchauffer et refroidir les biberons, ou! Quelle bénédiction d'allaiter. Où que vous alliez avec votre bébé, votre

lait est toujours prêt. Mais... si l'allaitement représente pour vous, plus qu'une économie de temps et d'argent, il y a une nouvelle série de rencontre-échange sur l'allaitement qui débutera le vendredi 3 mai à 19h30, chez Ginette Meunier au 729, rue Pion à Mont-Saint-Hilaire. La présence du bébé et du père est appréciée ainsi que toute personne désireuse d'apprendre l'allaitement maternel. Pour information, communiquez avec Nicole Goulet (467-0900), Cécile Séguin (464-3211) ou Maria Normandin (464-5394).

**RÉOUVERTURE DE
RARASTO TEXTILES**

OUVERT
de 9 h à 17 h du mardi au vendredi
de 9 h à 13 h le samedi

**VOUS TROUVEREZ AUX
TEXTILES ST-CHARLES,**
anciennement Sarasto Textiles
16, Saint-Jean-Baptiste, St-Charles-sur-Richelieu
(voisin du Fleuriste St-Charles)

**COUPONS - TISSUS AU MÈTRE
- NAPPES AU MÈTRE
RETAILLES À BRICOLAGE
COTON uni, rayé, imprimé,
COTON ouaté,
TRICOT DE COTON - VELOURS,
NYLON BROSSÉ - DIVERS**

**SOUVENIR INOUBLIABLE
POUR VOTRE FAMILLE**



PORTRAIT COULEUR GRANDEUR

8" x 10" .88¢

AUCUN PRIX SUPPLÉMENTAIRE POUR GROUPES
CHOIX D'ARRIÈRE PLAN DISPONIBLE
DES PORTRAITS ADDITIONNELS PEUVENT
ÊTRE OBTENUS À UN PRIX TRÈS COMPÉTITIF
UNE OFFRE SPÉCIALE PAR FAMILLE

**AU CENTRE MONTENACH
DE BEOEIL
LES 1-2-3-4 MAI**

MERC.: 10H À 17H
JEUDI-VENDREDI: 10H À 20H
SAMEDI 10H À 16H

**POURQUOI VOTRE MEILLEUR INVESTISSEMENT
EST-IL CHEZ NISSAN ?**

PARCE QUE TOUS NOS VÉHICULES PORTENT LES GARANTIES SUIVANTES :

- 1 an / 20 000 km - complet
- 2 ans / 40 000 km - groupe propulseur et direction.
- 1 an / sur la surface de la peinture.
- 3 ans sur la perforation.
- 6 ans sur la structure.



**SENTRA
FAMILIALE**

transport et
préparation en sus

Valeur Pour

9 510\$
9 300\$



**STANZA XG
SPORT**

transport et
préparation en sus

11 395\$
10 895\$



**STANZA GL
4 portes
Berline**

transport et
préparation en sus

12 695\$
12 095\$



**200 SX
H.B.**

transport et
préparation en sus

13 985\$
13 485\$



300 ZX

transport et
préparation en sus

17 695\$
16 995\$



**MAXIMA
GL**

transport et
préparation en sus

18 715\$
17 995\$

**MAXIMA
SE**

transport et
préparation en sus

19 665\$
18 895\$

**LES GALÉRIES
NISSAN INC.**

905 Després, St-Hyacinthe 774-3444
Beloil 464-1273





Sur le Sentier



BROCOLI
Produit des États-Unis,
gr. 14 **89¢** ch.

BLÉ D'INDE EN ÉPI
Produit des États-Unis,
gr. 54 **5/1,69**

Le potager Métro

FELIOA
Importé de la Nouvelle Zélande
gr. 33 **89¢** ch.
CHOU VERT MOYEN
Produit des États-Unis,
Canada no. 1 **55¢** /lb **1,21** /kg
CITRONS
Produit de la Californie,
gr. 165 **6/89¢**

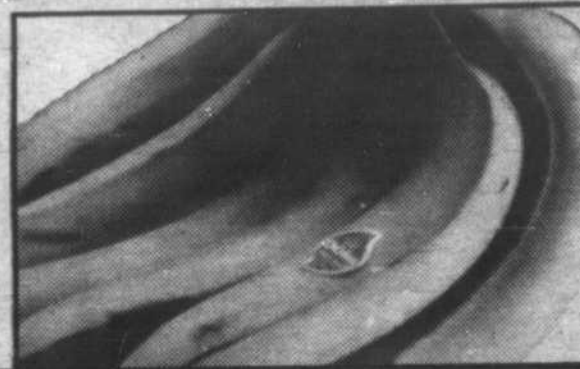

BANANES DÔLE
Produit du Honduras,
45¢ /lb **99¢** /kg



I.P.E.
***POMMES DE TERRE**
Produit de l'île du Prince-Édouard,
Canada no. 1
sac 10 lb (4,54 kg) **99¢**

POIRES BOSCH
Importées de l'Afrique du Sud,
Canada de fantaisie **99¢** /lb **2,18** /kg

MELON MIEL
Importé de Porto Rico,
gr. 10 **2,39** ch.

OIGNONS VERTS
Produit des États-Unis,
Canada no. 1
gr. 48 **3/79¢**

LAIQUE ROMAINE
Produit des États-Unis,
Canada no. 1
gr. 24 **89¢** ch.

*La régularité dans les approvisionnements en fruits et légumes est à la merci des conditions météorologiques. Soyez toutefois assurés, chers clients, que dans le cas de ces dernières, les épiceries Métro, ne ménagent aucun effort pour vous offrir variété et qualité à bon prix, tout au long des saisons.



La Boucherie Métro

LONGE DE PORC
bout de côtes,
env. 1,4 kg **FRAIS**

888¢ /lb **1,94** /kg

JAMBONNEAU
OU CROUPE DE
PORC **FRAIS**
1,48 /lb **3,26** /kg



LONGE DE PORC
bout du filet,
env. 1,4 kg **FRAIS**
1,08 /lb **2,38** /kg



CÔTELETTES DE PORC
coupe du centre **FRAIS**
1,88 /lb **4,14** /kg



DEVANT DE VEAU
désossé,
roulé
surgelé **1,28** /lb **4,37** /kg



SOC DE PORC DÉOSSÉ, ROULÉ **FRAIS**
1,48 /lb **3,26** /kg
***BIFTECK D'INTÉRIEUR DE RONDE**
3,28 /lb **1,23** /kg
***BIFTECK ATTENDRI DE RONDE**
3,98 /lb **8,77** /kg
***BIFTECK SANDWICH**
3,98 /lb **8,77** /kg

*Coupe provenant de boeuf Canada catégorie «A»



On connaît not' monde

des Bas Prix!

Bienvenue au:
Marché Lemay et Fils
228, rue St-Paul,
Coaticook



376^e
Supermarché
Metro
à Coaticook
n'est pas
un...
L'ŒIL RÉGIONAL - Mercredi 1^{er} mai 1985 - Page 41

SUCRE BLANC
MARIE PERLE
granulé très fin,
sac 2 kg

89¢

sucré
granulé très fin

«SINGLES»
KRAFT
préparation de fromage fondu,
16 tranches
paquet 500 g

2,69

SINGLES
FONDU

MAÎTRISE
SALETTE

POUR
PAYE

**DÉTERSIF EN
POUDRE**
ABC
bte 6 Litres

2,49

FRAIS PARFUM

ABC

2 kg

DÉTERGENT À GRAND RENDEMENT

ROUEMONT
JUS DE POMMES
cont. 1,5 litre
1,09

**VINAIGRETTES
VARIÉES**
KRAFT
cont. 250 ml
99¢

CLOVER LEAF
Thon Pale En Morceaux
cont. 184 g
99¢

MARGARINE MOLLE
GOLDEN GIRL
cont. 907 g
[disponible
au Québec
seulement]
1,49

GEANT VERT
LESIEUR
NIBLETS VARIÉS
cont. 375 ml
65¢

DUNCAN HINES
MELANGE A
GATEAU
saveurs variées,
bte 520 g
99¢

MARGARINE MOLLE
GOLDEN GIRL
cont. 907 g
[disponible
au Québec
seulement]
1,49

MARINADES CORONATION
tranches sucrées, mélanges sucrés,
petits cornichons - à l'ancienne,
bocal 750 ml
1,89

HUILE DE MAÏS MAZOLA
cont. 1,5 litre
3,99

RELISH VARIÉE HABITANT
cubes, hamburger, hot dog
cont. 375 ml
1,19

FRUITS VARIÉS DEL MONTE
pêches demi-cœur, ananas, salade de fruits,
poires en demi-cœur, arômes naturels,
Canada de fabrication, bte 540 ml
1,39

DUNCAN HINES
MELANGE A
GATEAU
saveurs variées,
bte 520 g
99¢

BEIGNES MÉTRO
nature ou sucrés,
cello 12
89¢

**SACS A
ORDURES**
METRO
10
sacs à ordures
cont. 10
99¢

**EAU DE JAVEL
LA PARISIENNE**
cont. 3,6 litres
1,09

CRAQUELINS AU FROMAGE
RITZ CHRISTIE
bte 250 g
1,49

**TABLETTES DE
LAIT GLACE**
FROSTICLE
QUEBON
cont. 1,69

BEURRE D'ARACHIDES SKIPPY
crèmeux, super croquant,
bocal 750 g
2,59

FINESSE
SHAMPOING,
REVITALISANT
OU FIXATIF
cont. 300 ml
2,39

SAUCE POUR SANDWICHS
CHAUDS HABITANT
cont. 398 ml
69¢

Les prix annoncés dans ces pages sont en vigueur dans tous les magasins de vos maîtres épiciers Metro du lundi 29 avril au samedi 4 mai 1985 jusqu'à 17h00. Nous nous réservons le droit de limiter les quantités. Si un article venait à manquer, n'hésitez pas à demander un bon d'achat différé. Si certaines marques de commerce de produits annoncés ne sont pas disponibles dans certaines régions, elles seront alors remplacées par une autre marque de commerce de même nature et d'un prix coûtant égal ou supérieur. Pas de vente aux marchands. Photos à titre indicatif seulement.

**JUS de POMMES
CONCENTRÉ**
Rougemont
PUR - NON SUCRÉ
JUS de POMMES
CONCENTRÉ
CONGELÉ
VITAMINE
CANADA
DE CHOIX

**JUS DE POMMES
CONCENTRÉ**
ROUEMONT
surgelé
régulier, brut, pomme et raisin
cont. 355 ml
79¢

**BOISSON AUX FRUITS
CONCENTRÉE**
DELI-CINO
surgelée
agrumes,
agrumes tropicaux
cont. 355 ml
1,28

**DINER TV
SAVARIN**
surgelé
boeuf, dinde,
poulet
bte 310 g
1,49

**LÉGUMES
CANADA DE
FANTAISIE**
McCAIN
surgelés
pousses de brocoli, chou
de Bruxelles, chou-fleur
bte 300 g
89¢

**GAUFRES
AUNT JEMIMA**
surgelées
saveurs variées
bte 283 g
1,18

BOISSONS VARIÉES FBI
saveur de pomme, raisin, orange,
punch, fraise, limonade,
cont. 1,8 litre
1,29

CRISTAUX DE SAVEUR
TANG
orange,
bte 650 g
2,39

**MÉLANGE POUR BREUVAGE
INSTANTANÉ KOOL AID**
non-sucré, saveurs variées,
env. 6 g
1,00

CRISTAUX DE SAVEUR
HAWAIIAN PUNCH
nectar rouge,
orange, raisin,
bte 625 g
2,79

PÂTE A SANDWICH
CORDON BLEU
tôle, viande, jambon-veau-bacon-langue,
jambon-veau,
bacon-tomate,
veau-porc-poulet,
bte 85 g
69¢

BOISSON MÉTRO
saveur pomme, raisin, limonade,
punch
paquet 3/250 ml
89¢





babillard

Cueillette de Journaux à Saint-Basile

Le mouvement scout et guide de Saint-Basile-le-Grand tiendra sa prochaine cueillette de journaux samedi prochain, 4 mai. N'oubliez pas d'installer l'affiche «journaux» à votre fenêtre.

Plus de renseignements en contactant Jean Labranche à 653-9387.

Le marché aux puces des Éclaireurs se tient en fin de semaine

C'est samedi et dimanche (4 et 5 mai) de 9h à 16h que se tient le grand marché aux puces de la première troupe «Les Patriotes» de Beauce de l'Association des Éclaireurs de Baden-Powell. Il se tient à la Salle des Chevaliers de Colomb (rue Hubert, face à l'école Saint-Mathieu à Beauce).

Ce marché aux puces (où vous trouverez de tout à prix très modique) a pour but le financement de nos activités dont la participation de nos trente garçons de 12 à 15 ans à un grand Rassemblement de toute les Troupes Éclaireurs de notre Association. Plus de 700 Éclaireurs de tous les coins de la province se rencontreront à l'île Bizard à la mi-mai. Nous y représenterons notre ville. Nous préparons également notre

camp d'été qui se tiendra en juillet.

Nous vous invitons à venir visiter notre marché aux puces et vous procurer ce dont vous avez besoin pour votre maison. Dimanche, en plus, vous pourrez goûter à l'excellent déjeuner de fête aux lards des Chevaliers de Colomb (de 8h30 à 13h). Nous tenons à remercier les Chevaliers de Colomb pour leur aide et leur soutien.

Réunion du club de philatélie

Samedi prochain, le 4 mai, 1985, aura lieu la prochaine rencontre du club philatélique de la vallée du Richelieu au gymnase de l'école Dominique-Savio, situé au 300 rue Hertel à Beauce, de 13 heures à 17 heures.

Comme à l'habitude, il y aura des tables de bourse ainsi que plusieurs tables d'échange de timbres neufs ou usagés. De plus, on peut consulter à loisir des volumes traitant de la philatélie ainsi que les catalogues décrivant les timbres de tous les pays. Les notices philatéliques se rapportant aux plus récents timbres commémoratifs du Canada sont disponibles gratuitement.

«Vallex 85» sera l'exposition annuelle du club et se tiendra le samedi 18 mai au même endroit que les réunions bimensuelles (gymnase de l'école Dominique-Savio) à partir de 10 heures et se terminera à 18 heures. Un horaire plus détaillé vous sera communiqué dans deux semaines.

Venez nous visiter! L'entrée est libre.

PRÉ-MATERNELLE AMISOL



- Pré-maternelle maison pour les enfants de 3 à 5 ans
- Programme intéressant et varié
- Jardinière diplômée: 12 ans d'expérience dans l'enseignement auprès des petits

- 9 enfants par groupe d'âge
- 2 demi-journées par semaine
- Climat de confiance et d'amour

Rencontre prévue pour les parents intéressés
Inscription maintenant pour septembre

464-7661

Murielle Thibault
BELOEIL

Monsieur CA-DI-LO



CLUB VIDÉO 464-1494 LOCATION

Films vidéo cassette VHS
Appareils vidéo
Jeux: Coléco, Atary, Odissey, Intellivision et beau choix de cassettes

SPÉCIAL DE MAI
Carte de membre
19\$ et 2 films gratuits
Pour les membres seulement

N.B. Nouveaux films à chaque semaine.
85% en français et plus de 600 films en magasin.
Échange de films chaque mois et nouvelle liste de films.

TABAGIE VARIÉTÉ DES VILLAS ENR.

302, boul. L'Heureux, Beauce
464-1494

Ouvert 7 jours
de 7 h à 22 h 30

Vous chaussez-vous chez votre dentiste?



À chacun son métier, n'est-ce pas? Alors, quand vient le temps de chausser votre voiture, c'est un spécialiste du pneu qu'il vous faut visiter... un vrai!

C'est chez un détaillant Michelin que vous trouverez un vrai spécialiste en matière de pneus. Il vous aidera à choisir exactement le pneu qui convient non seulement à votre voiture mais aussi à votre genre de

conduite: douce, standard ou sportive! Si vous avez mal aux dents, voyez votre dentiste. Pour bien chausser votre voiture, voyez votre détaillant Michelin.

XH XA4 XWW MXL



NOUVEAU! SERVICE DE FREINS

MICHELIN
Parce que les pneus, c'est important.

Nouvelles heures d'ouverture
8h à 20h
du lundi au vendredi
samedi de 8h à 12h

A PRIX ÉGAL
NOS COMPÉTITEURS
VOUS EN OFFRENT ILS
AUTANT?

LES PNEUS BERNARD

ST HILAIRE 467-3688 ROUTE 116 ST-HYACINTHE 773-1313

LA SEULE VÉRITABLE BOUTIQUE DE LA RÉGION

INVITATION SPÉCIALE pour la mariée et son cortège

Une attention particulière aux gens de la région de Beauce, dites-le nous!



Gisele Comtois-Prevost
propriétaire

Boutique Vogue
CHAPEAUX · FOULARDS
ACCESSOIRES

774-8191

1345 Des Cascades, St-Hyacinthe

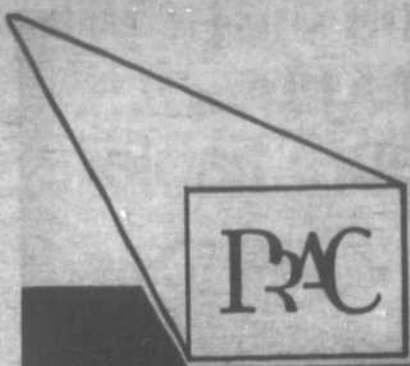

CHEZ PRAC

SUPER VENTE

INVENTAIRE

Nous serons fermés pour inventaire le mercredi 1er mai.

Attention, à compter du jeudi 2 mai

Super vente sur les caméras, trépieds, les lentilles, zooms, grande angle, projecteurs, écrans.



PILES ENERGIZER

C-D

4,99\$

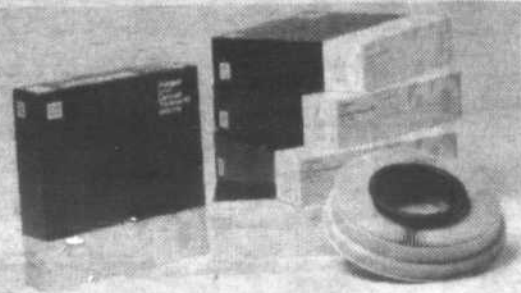

CHARGEUR À DIAPOSITIVES

Kodak 140

8,95\$ ch. 2 et +



CASSETTE VIDÉO

Kodak - T-120 Beta

9,50\$ ch.

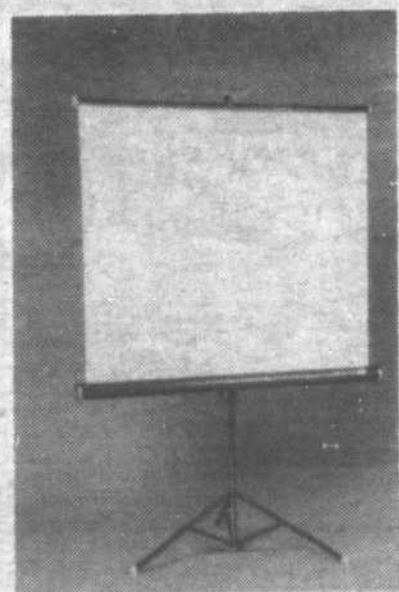

**Ecran
40 x 40**

Rég. 59\$

**SPÉCIAL
39\$**



20%

à

50%

de réduction

sur jumelles
et télescopes

LES PRODUCTIONS PRAC INC.



316, boul. Laurier (face au McDonald)
BELOEIL

464-3622

MARCHES ET RAMPES D'ESCALIERS

Disponible:
Pin - Chêne - Merisier et dans différents modèles



Avec ou sans installation

Notre force
Nos installateurs
ESTIMATION GRATUITE



Planchers de bois franc
3/4" d'épaisseur
Disponible en chêne et merisier dans les dimensions 2 1/4" et 3 1/4"

GRADE NATUREL
(sans noeud dans variation de couleur)

Les Distributions J. Touchette Inc.

140 Boul. Laurier (rte 116) St-Basile-le-Grand 553-2265

Ses lignes ont changé... sa performance demeure fiable.

La Subaru GL 4 portes. Une berline tout à fait différente en 1985, mais la même valeur sûre sur laquelle vous pouvez compter pendant des années. C'est ça, la différence Subaru!



Berline GL 4 portes

LA SURPRENANTE NOUVELLE SUBARU.



680, rue Centre Ste-Rosalie, cté St-Hyacinthe
Sortie 138 rte trans-canadienne
Tél.: 514-799-5501 Rive-Sud: 464-1491

Faites vos affaires avec un Service de réponses téléphoniques



Au Point Communications Inc.



Pour information:
Hélène Griffin Coallier 677-6381-82 - 677-0887

- Service personnalisé de réponse téléphonique (answering service)
- À l'écoute pour vous 24 heures par jour
- Ne manquez plus d'appels. Augmentez vos revenus déductible d'impôt à 100%
- C'est un plaisir de travailler pour vous.

A partir de
25\$/mois

100% VENTE DE GAS-MATIC*

MONROE VENTE

ACHETEZ UN AMORTISSEUR GAS-MATIC* OU MAGNUM HANDLER*, VOUS RECEVREZ LE DEUXIÈME À

1/2 PRIX

L'amortisseur Gas-Matic* perfectionné a été créé par la technique Monroe* pour les voitures et camionnettes d'aujourd'hui. Pour les camions légers ou lourds, les fourgonnettes ou les 4 x 4, le Monroe* Magnum Handler* est sans pareil quant au rendement et à la douceur de roulement. En ce moment, quand vous achetez un amortisseur Gas-Matic* ou Magnum Handler*, vous obtenez le second à moitié prix. Autrement dit, vous bénéficiez de 50% de rabais sur le deuxième amortisseur. Ou, si vous en achetez trois, vous recevez le quatrième amortisseur sans frais. Pour le confort de roulement, la sécurité et bien d'autres avantages, profitez de la vente Monroe* à moitié prix. Mais faites vite, la vente prend fin le 24 mai.

+ D'après le prix de liste suggéré par le fabricant. Les prix peuvent varier d'un endroit à l'autre.

Monroe Auto Equipment, Division de Tenneco Canada Inc. * M.C. de Monroe Auto Equipment Company * U.I.

LES KAWASAKI 84 FLAMBANT NEUVES

EN VENTE À PRIX COUPÉS



LTD KZ 440 83 84
Economisez
\$600.

SSKZ 750
Economisez
\$1000.

KZ 1100 R
Economisez
\$1200.

Motos usagées à prix imbattables!

1000	SS 83	2895\$	550	SS 83	1925\$	305	LTD 82	1295\$
1000	LTD 82	2495\$	555	GPZ 81	1895\$	250	3 cyl. 73	675\$
750	Turbo 84	3895\$	550	GPZ 81	1795\$	250	KDX 81	950\$
750	SS 81	1495\$	550	LTD 81	1595\$	250	LTD 80	795\$
650	Custom 82	2095\$	440	SS 81	1095\$	200	Trail 83	895\$

Tous ces prix sont les vrais prix... On peut se fier à Super Moto.

Kawasaki
ATTEIGNANT ENFIN LA LIMITE.

Super Moto
St-Hilaire Inc.

"Les professionnels de la moto"
1087 boul. Laurier, Mont-Saint-Hilaire (sortie 115) 467-1521

à prix égal...
nos concurrents
vous en offrent-ils
autant?



LES PNEUS BERNARD

ST-HILAIRE 467-3688 ROUTE 116 ST-HYACINTHE 773-1313

Nous donnons les prix
au téléphone

«Garage Sale»

Mais non, il n'est pas sale le garage de la résidence *Flours de Soleil*, même qu'il a été converti en chapelle. On se convertit comme on peut.

Au risque de subir 101 foudres de l'Office québécois de la langue française, le titre de cet article, ou babillardise, est en anglais.

Yes Sir! Oui madame. Traduction: vente de garage.

Et Molière, et Victor

Hugo, se retournèrent dans leurs tombes multi-centennaires. Et le rédacteur-en-chef eut un moment d'hésitation. Ding dong!

Et le comité de linguistique et de traduction de l'illustrissime Société Radio-Canada, qui célèbre ses noces d'argent, est catégorique: «La traduction garage sale est à éviter en français correct. On dira plutôt - (plus tard?) - braderie, vente bric-à-

brac, solde de débrassas.» (Camil Chouinard dixit.)

Tout ça, c'est bien beau, mais la braderie de la résidence *Flours de Soleil* aura lieu les 1 et 2 juin, et attirera comme à l'habitude des

foules nombreuses (comme si une foule c'était pas nombre).

Ce sera une belle vente de garage. Une fête.

Mais ça ne se fait pas tout seul!

Ce qui fait que Isa-

belle, André, Alain... et les autres... (comme on dirait au cinéma) attendent vos dons. Mais oui. En faisant votre grand ménage du printemps, il y a toutes ces choses dont vous voulez disposer.

467-9655. Vous appelez et on va chercher.

Mais ce qui est encore plus facile, vous apportez la marchandise à la résidence, 221, rue Bernard-Pilon, première maison après le boule-

vard Laurier.

On vous reçoit, sourit aux lèvres, et le café est prêt.

A part... égale.

Vous ne pourrez pas dire qu'on ne vous l'a pas dit. Parce qu'on vous aime.



Tout un événement!

Samedi soir dernier, Iris Mason et Marjolaine Boucher présentaient leurs créations été 1985 à l'occasion d'un souper au restaurant «La Grange» de Saint-Charles.

La salle affichait complet depuis deux semaines et c'est dans une ambiance chaleureuse et enthousiaste que les heureux convives eurent un avant-goût des plaisirs que nous réservent, pour l'été, ces deux designers de mode de la région.

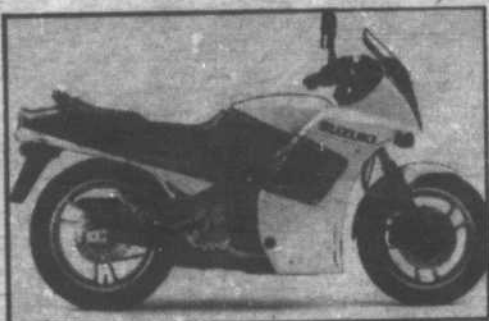

GS550EF

La moto qui tiendra toujours le haut du pavé!

3250\$

P.A.L. en sus

en prime avec l'achat de cette moto, recevez gratuitement un manteau de cuir d'une valeur de 295,00\$ chez

SUZUKI
ON A DE QUOI VOUS CONVAINCRE!

Harvey Moto Inc.

888, Sir Wilfrid Laurier
Mont St-Hilaire, Qué.

464-3066

expansol

Tapis et Plus

Voici... LE GRAND SOLDE DE LA BOUTIQUE COLLECTION DE COUVRE-SOLS PEERLESS

Des rabais jusqu'à **30%**

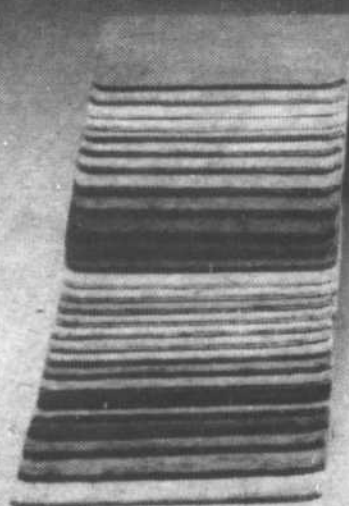

Le tapis Celesta
"Maxi Suède" Peerless
Prix conseillé par le fabricant
27,95\$ la verge carrée
SOLDE \$18,95
V.C.

Economisez 9 \$ la verge carrée à l'achat de ce somptueux et duveteux tapis Saxony en grande largeur fabriqué par Celanese du Canada en fibre de polyester durable. Une garantie exclusive de cinq ans vous assure que ce tapis gardera son aspect, sa texture et qu'il résistera à l'usure. Profitez de cette offre valable pour un temps limité, elle est imbattable!
27 teintes pour satisfaire les décorateurs les plus exigeants.

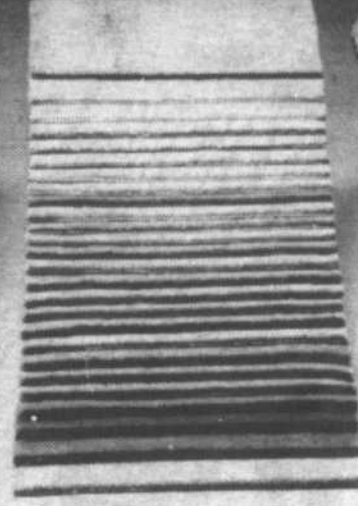

Le tapis Celesta
"Velours Suprême" Peerless
Prix conseillé par le fabricant
40,95\$ la verge carrée
SOLDE \$27,95
V.C.

Economisez 13 \$ la verge carrée à l'achat de cette superbe moquette grande largeur: en épais velours luxueux Celesta. Elle possède toutes les qualités du "Maxi Solde" et plus encore: une super épaisseur à un prix super économique! Son aspect, sa texture et sa résistance à l'usure font l'objet d'une garantie exclusive de cinq ans. Choix de 26 teintes pour les décorateurs exigeants.

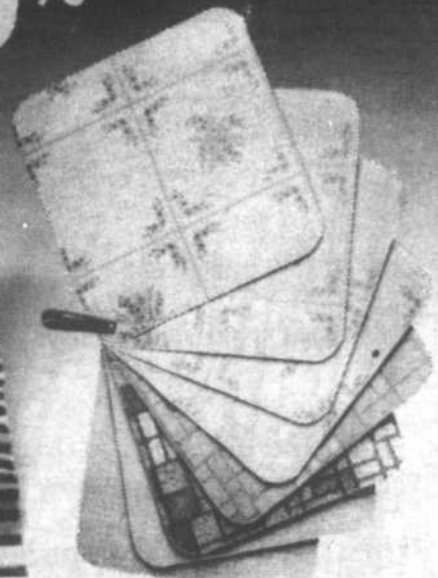

Le couvre-sol "Omega"
de vinyle Congoleum
Prix conseillé par le fabricant
19,95\$ la verge carrée
SOLDE \$15,95
V.C.

Profitez d'un rabais de 4 \$ la verge carrée à l'achat de ce nouveau couvre-sol en vinyle qui se pose à plat, reste plat et qui est remboursé. Vous pouvez l'installer facilement vous-même, sans adhésif. Il est offert en grande largeur, procurant un revêtement sans raccord. Il porte une garantie de 5 ans contre tout défaut de fabrication. Grand choix de motifs et de couleurs pour les décorateurs exigeants.

À la BOUTIQUE **Collection** PEERLESS vous ferez le "MEILLEUR" choix.

Votre Boutique Collection vous propose une nouvelle façon de choisir et d'acheter vos couvre-sols. À la Boutique, vous trouverez toute l'information pour faire le meilleur et le plus avantageux des choix.

- selon vos goûts et vos besoins,
- adapté à votre mode de vie et à votre budget,
- à l'aide des conseils d'experts en aménagement.

Rendez-vous dès maintenant à votre BOUTIQUE COLLECTION PEERLESS et profitez des rabais!
(Consultez la liste ci-dessous pour trouver la Boutique Collection la plus proche de chez vous.)

*Marque déposée de Celanese Canada (Millhaven) Inc. et aussi usager inscrit des marques déposées Celanese et

PEERLESS

Couvre-Planchers Beloeil Inc.

Tapis - Tuiles - Prélarts - Céramique - Stores verticaux - Tapisserie

225, boul. Cartier, Beloeil



467-5249

ELLE EST ARRIVÉE AU MAIL MONTENACH LA **STELLAR 85**

**Les 1, 2, 3, 4 mai vous pourrez en faire
l'essai sur route
2 Stellar sont à votre disposition**

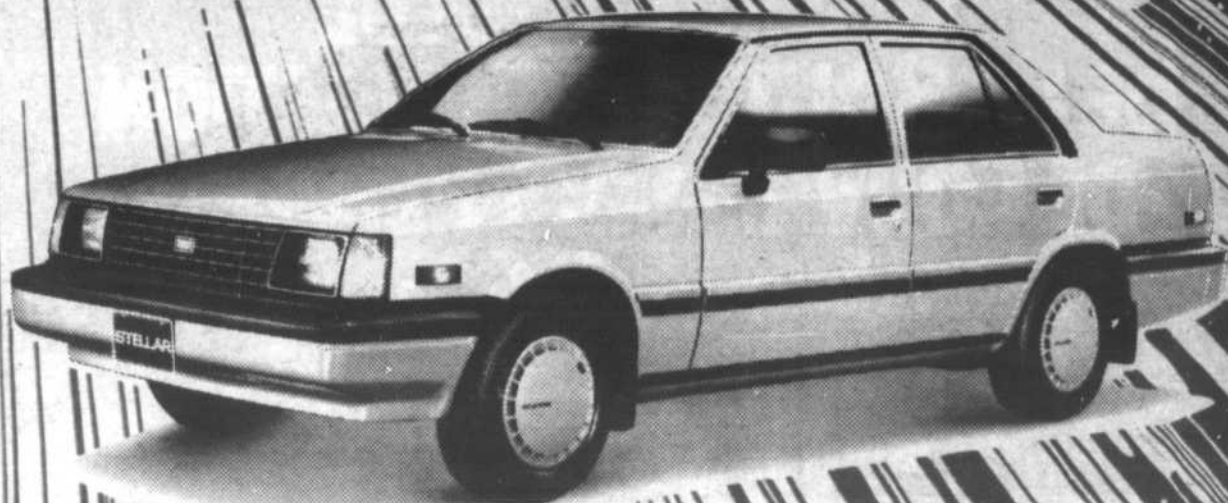

STELLAR SL
transport, préparation en sus

8 995\$

STELLAR GSL
transport, préparation en sus

9 995\$



**Notre bonne vieille
Pony 85 sera
sur les lieux**

Caractéristiques des Stellar
1. Moteur de 1.6 litre 2 valves
2. Avec ventilateur
3. 2 portes
4. quatre saisons
5. 2 portes (y compris
6. (y compris
7. (y compris
8. (y compris
9. (y compris
10. (y compris
11. (y compris
12. (y compris
13. (y compris
14. (y compris
15. (y compris
16. (y compris
17. (y compris
18. (y compris
19. (y compris
20. (y compris
21. (y compris
22. (y compris
23. (y compris



Gilles Girouard
directeur général

Claude Gaudette
représentant

André Imbeau
représentant

Marc Liard
représentant

HYUNDAI

LE 

CARREFOUR

de la voiture importée inc.

2499, Boul. Casavant, St-Hyacinthe Tél.: 774-6344

**LOCATION
À LONG TERME**

**Tél.: Rive-Sud - 467-1341
demandez Pony**

Dans les rues de Paris... des élèves d'ici

On se souviendra que trente-deux élèves de la polyvalente Ozias-Leduc, accompagnés par Jean-Denis Beauregard, Richard Auchu et André Lavoie, quittaient le Québec le trente mars dernier pour un voyage culturel de quatorze jours en France.

Un voyage tout à fait formidable et plus que réussi! D'autant plus que c'est avec l'aide de différentes activités de financement et plus particulièrement par le projet de bénévolat qu'ils ont vraiment «gagné» eux-même leur voyage. «Vingt-quatre heures de bénévolat pour faire un voyage si agréable, c'est trop peu!», indique Alain Jalbert, un des participants.

Le tout a créé une atmosphère de groupe sensas et a permis de se connaître davantage, de créer de nouveaux liens, de travailler ensemble et

d'apprendre à donner, à partager via le bénévolat.

Les responsables sont tout à fait satisfaits de leur groupe et la satisfaction est vraiment réciproque. «Un enseignant en voyage, c'est une toute autre personne. Ça nous permet de le connaître sous un autre angle», ajoute-t-il.

Ajoutez à cela le beau temps, une température de près de vingt degrés celsius et vous aurez l'image parfaite d'une expérience inoubliable. D'ailleurs, tous sont unanimes pour dire qu'ils y retourneraient volontiers.

Une expérience qui sera sûrement répétée...

Parmi les nombreux endroits visités, le château de Versailles et le Louvre furent particulièrement appréciés. Il ne faudrait pas oublier les plages de Saint-Malo et... ses baigneurs hâtifs!

En bref, des gens pleins d'enthousiasme nous sont revenus de France, des gens pleins de bons souvenirs qui disent: «Bravo aux organisateurs! Nous sommes fiers de notre polyvalente!». (Alain Jalbert, élève à la polyvalente Ozias-Leduc)



babillard

Soirée de l'Âge d'or à Sainte-Madeleine

La direction du Club de l'âge d'or de Sainte-Madeleine invite ses membres ainsi que leurs amis des paroisses environnantes à assister à leur soirée de danse qui aura lieu le samedi 4 mai à l'école Saint-Joseph.

L'orchestre Colette fera les frais de la musique. Nous aurons un goûter en fin de soirée.

Danse à l'Âge d'or de Mont-Saint-Hilaire

Vendredi soir prochain, 3 mai, à 19h30, aura lieu la soirée de danse mensuelle à la salle des Manoirs de l'Âge d'or de Mont-Saint-Hilaire. Bienvenue!

Le Club est heureux de faire part à tous ses membres et à leurs amis que suite aux élections du 22 avril dernier, le nouveau conseil d'administration est le suivant: président: M. Armand Waelput, première vice-présidente: Mme Alice Plante, deuxième vice-président: M. Roger Lemay, trésorier: M. Marcel Allard, secrétaire: Mme Aurore St-Georges-Guertin. Les directeurs sont Mmes Floriane Fortier et Georgette Gélinas, MM. Yvon Auger, Raymond Côté, Aubin Ricard et Roger St-Jacques.

Le Club remercie sincèrement Mmes Florence Goulet, Jeanne Lévesque, Rachel Poier et M. Lucien Séguin de leur dévouement passé au sein du conseil. Pour des raisons personnelles, ces membres n'ont pas posé leur candidature en 1985.

Nous présentons à Mme Georgette Gélinas nos meilleurs vœux de prompt rétablissement. par bonheur, il semble que sa convalescence se poursuive normalement suite à une grave opération subie dans un

Pour être soi-même !...

Boutique *Lillie Rochon*

Vêtements pour jeunes dames

Salon de la mariée
600 Sir Wilfrid-Laurier - Beloeil 467-1304

MIL MONTBICH

on a du **métier** **VITRO PLUS**

SPECIAL Toit soleil ouvrant

189,95\$

à partir de modèle #163101 installation comprise

TOUS NOS SERVICES SONT APPROUVÉS PAR LES ASSURANCES

- remplacement de pare-brise
- réparation de sièges
- housses et tapis
- réparation de fenêtres et moustiquaires
- miroirs muraux
- vitrines et portes commerciales

VITRERIE BELOEIL
100 A BOULEVARD LAURIER, BELOEIL — 467-9475
OUVERT LE SAMEDI DE 9h00 à 17h00

APPRENEZ À CONDUIRE DÈS MAINTENANT

DEPUIS **27 ANS**

École de conduite **FRANCO AUBLE INC.**

EST LA SEULE À POUVOIR VOUS OFFRIR LE SERVICE QUE VOUS MÉRITEZ.

- 20 Succursales
- Plus de 50 voitures
- Auto - Moto - Camion
- Automatique et manuelle
- Service personnalisé
- Cahier de travail
- Système vidéo
- Service pour examens

PROCHAINS COURS:
Soir de 19 h à 22 h: 6 mai
Matin de 9 h à 12 h: 6 mai

551, BOUL. LAURIER
467-2821

LES PROFESSIONNELS DE L'ENSEIGNEMENT DE LA CONDUITE AUTOMOBILE AU QUÉBEC

AUTOS LÉONARD GARIÉPY

vous invite à venir les rencontrer et à essayer les nouveaux

SAMURAI

- 1300 cc
- 5 vitesses
- suspension modifiée
- nouvel intérieur avec sièges baquets
- recevez un radio AM-FM stéréo cassette **gratuitement** avec l'achat d'une Suzuki 85.

Une différence qui a de la classe!
SUZUKI 4x4

AUTO LÉONARD GARIÉPY ENR.
705 BOUL. LAURIER ST-HYACINTHE 774-1332

SUPER PRIX

SUPER PRIX

avec ses 24 000 pieds carrés de plancher de vente

LE VRAI CENTRE

avec son immense entrepôt de matériaux de construction de 25 000 pieds carrés

ÉLECTRICITÉ

Poteaux extérieurs pour fixures

Prix régulier: 27,99\$ #714

SUPER PRIX: 18,88\$

Fixtures extérieures sur poteaux sélection

Prix régulier: 19,95\$ #8017

SUPER PRIX: 13,88\$

Ampoules extérieures 150 watts

Prix régulier: 7,80\$

SUPER PRIX: 4,48\$

Prise à coupe-circuit G.F.1

Prix régulier: 30,50\$

SUPER PRIX: 20,88\$

JARDINAGE

Boyaux d'arrosage 1/2 x 50'

Prix régulier: 7,26

SUPER PRIX: 4,88\$

Mini tondeuse Black'n Decker

#8206-04

Prix régulier: 29,69\$

SUPER PRIX: 18,88\$

BOÎTES À FLEURS EN BOIS support inclus

48" prix régulier: 19,95\$

Super prix: 12,88\$

42" prix régulier: 17,95\$

Super prix: 11,48\$

36" prix régulier: 14,25\$

Super prix: 9,88\$

PEINTURE

Ensemble rouleaux Econoset 240

Prix régulier: 7,69\$ #714

SUPER PRIX: 4,95\$

Pinceaux en soie 10 mm

Prix régulier: 7,53\$

SUPER PRIX: 4,95\$

Pinceaux en soie 75 mm

Prix régulier: 4,65\$

SUPER PRIX: 2,95\$

Préservatif brun

1L Prix régulier: 4,89\$

SUPER PRIX: 2,98\$

4L Prix régulier: 13,99\$

SUPER PRIX: 7,95\$

20L Prix régulier: 52,99\$

SUPER PRIX: 29,95\$

Colle contact Weldwood 4L

Prix régulier: 23,80\$

SUPER PRIX: 12,95\$

MATÉRIAUX RÉNOVATION

CLÔTURE: sections 8' long x 5' haut inclus 17 mcx 1" x 6" x 5' épulette #1

2 mcx 2" x 4" x 8" épulette #

Prix rég.: 20,98\$ **SUPER PRIX: 17,59\$**

1,00\$ de livraison par pièce, maximum 20\$

DORMANT 5' x 5' de 8' noir pour terrassement

Ce produit ne comporte aucune garantie d'une durabilité prolongée.

Prix régulier: 6,88\$

SUPER PRIX: 5,45\$

BÉTON pré-mélangé, ciment sable mortier pré-mélangé

Sac de 30 kg

Prix rég.: 3,90\$ **SUPER PRIX: 3,19\$**

TUBE pour coulage béton «Sonotube» 6"

prix rég.: 58 cents pl.li.

SUPER PRIX: 39 cents pl.li.

8" Prix rég.: 80 cents pl.li. Super prix: 49 cents pl.li.

ÉPINETTE 2" x 3" de 8' - épulette

qualité «stud» régulier

Prix régulier: 1,28\$ **SUPER PRIX: 99 cents**

PIN TRAITÉ

2" x 6" en longueur de 8' à 16'

Prix rég.: 68 cents **SUPER PRIX: 49 cents**

PRUCHE TRAITÉ 5" x 5" en longueur de 10'

- 12' - 14'

Prix régulier: 1,40\$ **SUPER PRIX: 1,24\$**

QUINCAILLERIE



MARTEAU SANDWICK manche fibre 13 oz

Prix rég.: 23,49\$

SUPER PRIX: 9,95\$

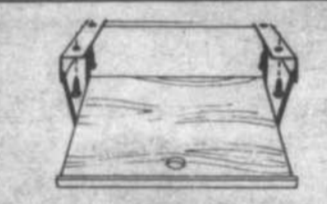

ÉTAGÈRE pour livre de recettes Amerock

Prix régulier: 22,95\$

SUPER PRIX: 14,95\$

SERRURE ALMET

«Clenche de porte»

Prix régulier: 74,99\$

SUPER PRIX: 44,95\$

PLOMBERIE

ÉVIER SIMPLE stainless 18" x 20" x 10"

Prix régulier: 87,99\$

SUPER PRIX: 43,95\$

TOUR DE BAIN ACIFLEX

Prix régulier: 69,95\$

SUPER PRIX: 39,95\$

ROBINET PEERLESS

9605 Prix régulier: 39,99\$

SUPER PRIX: 19,95\$

9620 prix régulier: 59,99\$

SUPER PRIX: 24,95\$

9510 prix régulier: 66,99\$

SUPER PRIX: 33,95\$

DÉCORATION

Bois de finition

Lusitaigne, en pin méditerranéique 1 paquet couvre 11 1/2 pi.ca.

Prix régulier: 7,95\$

SUPER PRIX: 4,95\$

TUILE ARMSTRONG

VERNAVY- 12" x 12" Vinyl sans cirage, auto-collante

Prix régulier: 95 cents

SUPER PRIX: 69 cents

TAPIS GAZON

2 couleurs brun-gris

prix régulier: 4,89\$ vg ca.

SUPER PRIX: 3,89\$ vg ca.

TAPIS GAZON VERT

Prix régulier: 4,20\$ vg ca.

SUPER PRIX: 3,49\$ vg ca.

Marchandise en inventaire seulement

Marchandise en inventaire seulement

Marchandise en inventaire seulement

Marchandise en inventaire seulement

Marchandise en inventaire seulement

Marchandise en inventaire seulement

Marchandise en inventaire seulement

et surtout

POUR SES BAS PRIX SON SERVICE! SA QUALITÉ!

SUPER PRIX



Cyr & Nepveu Inc.
215, rue Bréboeuf
Beloel
467-3351
"En bordure de la route 116"

SUPER PRIX

la page pastorale

Sur la plus haute branche

Quelques mois avant de mourir, mon père m'a confié qu'il avait raté sa vie. En faisant un recul, il arrivait à la conclusion qu'il était responsable des échecs de ses enfants. J'ai eu beau le rassurer, mais c'était inutile, car il portait sur lui tout le poids des malheurs de sa famille.

Depuis, j'essaie d'imaginer comment le Fils de Dieu évalue la création de son Père en regardant le monde actuel. Surtout qu'il nous dit qu'il est la vigne que son Père est le vigneron et que nous sommes les branches de l'arbre. Il insiste même pour que nous portions du fruit. Et Dieu sait combien il y a de fruits «poqués» dans notre monde...

C'est le même genre d'examen que mon père se passait à lui-même en regardant les fruits qu'il avait portés. Selon lui, certains fruits «poqués» pourrissaient déjà et il en était malheureux. Heureux est-il en ce moment puisqu'il reconnaît toute l'abondance qu'il a offert aux siens.

Comme chrétiens, quels genres de branches sommes-nous? Sommes-nous greffés sur la vigne? Connaissions-nous l'histoire de cette vigne? Est-ce que nous nous contentons seulement de prier le vigneron ou, encore, de l'accuser de tous les maux de la terre? Portons-nous des fruits? Essayons-nous de transformer les fruits gâtés?

Je fais souvent cet examen. J'essaie quand même de ne pas me juger trop sévèrement. Je ne suis pas Dieu, mais de Dieu. Sauf que, pour demeurer dans son amour, les exigences sont claires: il me faut porter du fruit en abondance. Et pour ce faire, il faut accepter de semer, de redresser la création, de récolter et de trier les fruits et, enfin, de remercier Dieu de toute cette abondance.

Moi, j'ai envie de devenir une branche de plus en plus solide. Arrivée au sommet, comme Dieu le septième jour de la création, je voudrais pouvoir dire: «Je suis peut-être une vieille branche, mais les fruits sont mûrs et Dieu sait s'ils sont bons!»

Lucie Raïche,
Diocèse de Saint-Hyacinthe

CENTRE D'ÉVEIL MAMICHOU Inc.

Pré-Maternelle
Groupes 3-4 ans

TRANSPORT DE
Beloeil - Mc Masterville
Mont-Saint-Hilaire
Otterburn -
Sainte-Madeleine

INSCRIPTIONS :
464-1617

MÉNAGE RAPIDE

Pour le nettoyage
complet de votre
maison, ou votre
appartement
Satisfaction garantie
Service de ménage
résidentiel

Estimation gratuite
Prix spéciaux pour
le printemps

464-5904

En 1985, avec la nouvelle Accord hatchback S, Honda démontre une fois de plus son savoir-faire. Et ce, avec élégance et raffinement.

Venez chez les Automobiles Casavant de Saint-Hyacinthe rencontrer l'équipe dynamique et économique.

Il nous fera plaisir de vous faire essayer une Honda de votre choix.



LES AUTOS ECONOMIQUES
Casavant INC

2400, boul. Casavant, Saint-Hyacinthe Tél. : 774-1724

VENTE
IDE GAS-MATIC

MONROE

VENTE

ACHETEZ UN AMORTISSEUR GAS-MATIC* OU MAGNUM HANDLER*, VOUS RECEVREZ LE DEUXIEME A **1/2 PRIX**

L'amortisseur Gas-Matic* perfectionné a été créé par la technique Monroe* pour les voitures et camionnettes d'aujourd'hui. Pour les camionnettes légères ou lourdes, les fourgonnettes ou les 4x4, le Monroe* Magnum Handler* est sans pareil quant au rendement et à la douceur de roulement. En ce moment, quand vous achetez un amortisseur Gas-Matic* ou Magnum Handler*, vous obtenez le second à moitié prix. Autrement dit, vous bénéficiez de 50% de rabais sur le deuxième amortisseur. Ou, si vous en achetez trois, vous recevez le quatrième amortisseur sans frais. Pour le confort de roulement, la sécurité et bien d'autres avantages, profitez de la vente Monroe* à moitié prix. Mais faites vite, la vente prend fin le 24 mai.

* D'après le prix de liste suggéré par le fabricant. Les prix peuvent varier d'un endroit à l'autre.

Monroe Auto Equipment Division, Tenneco-Corvette Inc. • M.C. de Monroe Auto Equipment Company • 137

**GARAGE
ST-HILAIRE
INC.**

200, Chemin des Patriotes,
(coin Montée des Trentes)
Mont-Saint-Hilaire
467-3302

GAGNEZ UN VOYAGE EN FLORIDE ! DEMANDEZ VOS COUPONS POUR CHAQUE ACHAT

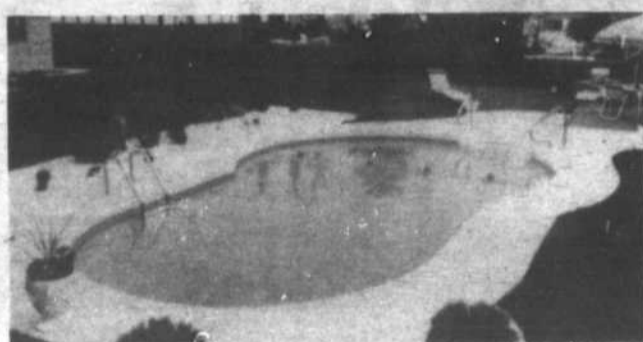

Piscine creusée à partir 6 298,50\$

Installation avec trottoir de 3 pieds autour et 6 pieds au tremplin compris.
2 échelles, 3 marches
1 tremplin de 6 pieds
vinyl 30 gauges
filtreur 300 lbs de sable
moteur 1 force
fond béton armé garantie 3 ans
Taxe et installation comprises



Avec l'achat d'une piscine creusée ou hors-terre, vous obtenez 1 chaise longue gratuitement.



Piscine hors-terre, disponible en 4 couleurs à partir de 1 275\$

comprenant une structure de vinyl, accessoires et deck 5 x 6
garantie 15 ans
filtreur Jacuzzi
moteur 1 force
taxe et installation comprises, aussi disponible

15' - 18' - 21' - 27' - 15 x 24 - 15 x 30

Installation garantie 3 ans



purox
LIQUIDE DE CHLORATION

Pour l'hygiène et la pureté de l'eau des piscines

- Purox détruit les microbes - enraie le développement des algues



PISCINES M.C. INC.

11 ans d'expérience

319 Ozias-Leduc, Otterburn Park. 467-5314

OUVERT 7 jours
par semaine
Lundi au vendredi:
9h à 21h
Samedi: 9h à 17h
Dimanche:
10h à 17h

Unitotal

votre quincaillier conseil

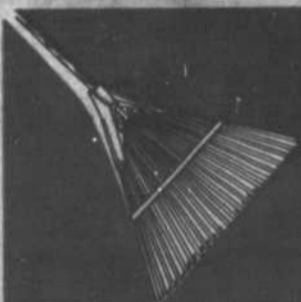
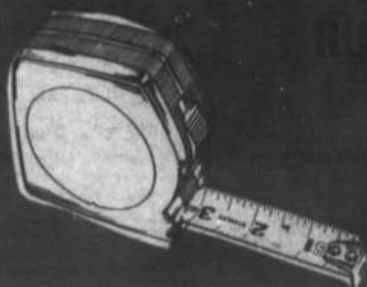

**Un p'tit détour à
Saint-Jean-Baptiste
ça vaut le coût!**

**Venez voir nos
spéciaux qui sont en
ligne droite avec votre
budget.**



**Matériaux
Meunier & Frères Inc.**

3200 rue Bédard
St-Jean-Baptiste de Rouville
Tél.: 467-2322

arts et spectacles

Les Variétés canadiennes de Saint-Hyacinthe en concert pour leur 40^e anniversaire

Le chœur des Variétés canadiennes de Saint-Hyacinthe célèbre cette année ses 40 ans d'existence. Un quarantième anniversaire est déjà tout un événement, et c'est encore plus rarissime lorsqu'il s'agit d'un chœur de chant. Il a donc fallu que le chœur démontre à la fois une qualité certaine dans l'exécution de la musique et un programme qui a su répondre, au fil des années, aux goûts changeants du public.

La raison de sa longue vie tient en bonne part du fait

que la direction a été confiée à monsieur Marcel Scott durant les 25 dernières années. Monsieur Scott est bien connu dans les milieux artistiques, dont Radio-Canada, pour sa compétence dans la direction chorale. Aux Variétés canadiennes, il a en plus toujours fait les arrangements musicaux de la plupart des pièces. L'originalité de ses arrangements a permis une meilleure expression des sentiments recherchés par les compositeurs.

Ce chœur mixte de 35 voix donnera son concert annuel

le 5 mai à l'auditorium de l'Institut de technologie agricole et alimentaire, 3230, rue Sicotte à Saint-Hyacinthe. Tous sont invités.

On entendra alors des chansons québécoises et d'autres pays auxquelles seront ajoutées des pièces folkloriques et religieuses.

Le chœur sera accompagné d'un ensemble formé d'un piano, d'une guitare solo, de cuivres, d'un synthétiseur et d'une batterie.

Malheureusement, ce sera le dernier concert de son

directeur musical Marcel Scott qui prend une retraite bien méritée et de sa pianiste, Madame Francine Tanguay qui, avec sa musicalité et sa dextérité, a si bien soutenu le chœur pendant plus de dix ans. C'est donc dire que le chœur est présentement à la recherche d'un nouveau directeur musical et d'un(e) pianiste. Les personnes intéressées devront faire parvenir leur curriculum vitae à l'attention du président, monsieur Alain Cholette, 2930, rue des Gouverneurs, app. #33, Saint-Hyacinthe J2S 7X3.

Spectacle de poésie à l'église de Saint-Hilaire

Pour ceux qui aiment la poésie et la parole spirituelle, le poète bien connu de la région, Paul Beaudoin, sera en spectacle le dimanche 26 mai à 14 h 30

à l'église de Saint-Hilaire. Son spectacle, centré sur *Le Message*, sur la lumière et la vie, comporte un aspect multi-art. Outre la poésie, il y aura en effet de

la musique, des chansons et des peintures. Caroline Dupré, qui a composé la musique des poèmes et des chansons, accompagnera le poète. La chan-

teuse Louise-Marie Beauchamp a bien voulu interpréter quelques chansons du poète.

En plus, les œuvres des peintres Yvon Coderre et Jocelyn Viens seront exposées pendant toute la durée du spectacle afin que dans cette architecture particulière de l'église de Saint-Hilaire puisse se créer une atmosphère tout aussi particulière et agréable pour l'oeil, l'oreille et le coeur, dans un spectacle d'amour, de compréhension et de tonus de la vie.

Les billets pour cette unique représentation dans la région sont en vente au prix de 6\$ à la Caisse populaire de Beloeil, 830, boul. Laurier, tél.: 467-2809 et, pour Saint-Hilaire, à la Librairie Dialecta, 135, rue Messier, tél.: 467-5573.



Le poète Paul Beaudoin au travail.

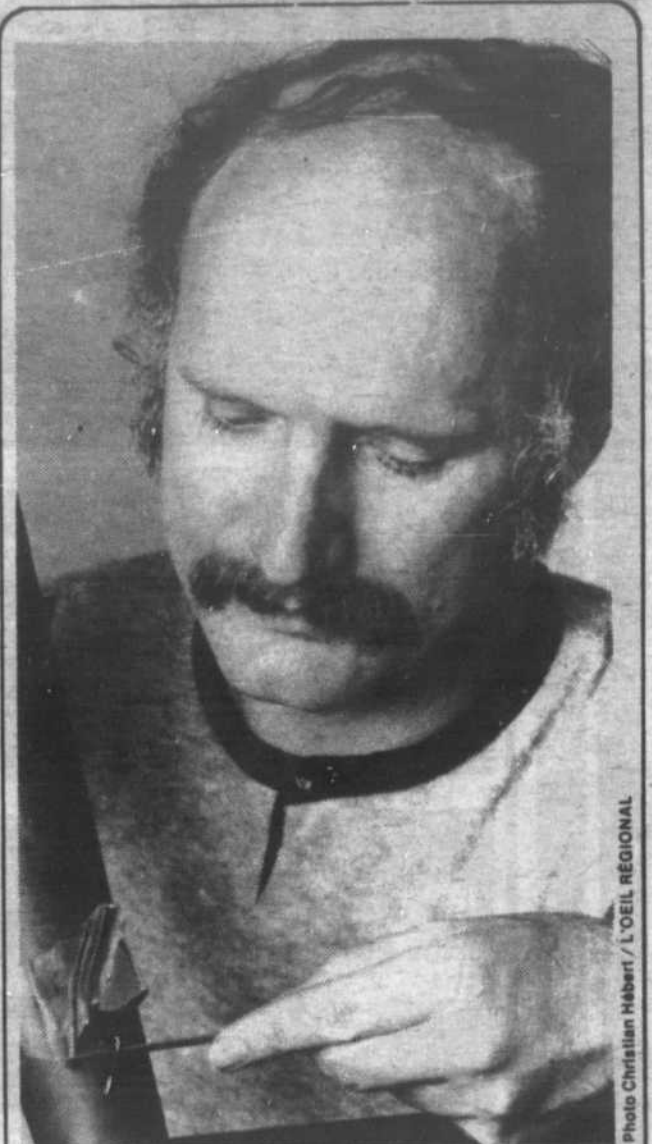

Photo Christian Hébert / L'OEIL RÉGIONAL

La Rive-Sud et plus particulièrement la Vallée du Richelieu abritent de nombreux artisans qui trouvent ici la quiétude propice à la création.

La Coulée d'art recrute...

La Coulée d'art, association d'artisans de la Rive-Sud de Montréal, célèbre cette année ses quatorze ans d'existence.

Plus dynamique que jamais, elle offre l'opportunité aux gens de la région de faire valoir leurs talents.

Artistes de la soie, de la pierre, du bois ou de la terre qui habitez le nouveau territoire de la Coulée d'art (qui a pour limites Sorel, la fron-

tière canado-américaine, Valleyfield et le fleuve Saint-Laurent) êtes invités à rejoindre cette association en prévision de manifestations culturelles à venir.

Pour s'inscrire ou pour obtenir de plus amples informations, contacter André Chagnon au 872-6650 (entre 8 h 30 et 16 h 30) ou Laurette Brosard au 676-7931 (entre 18 h et 21 h).

Salle No. 1, 221, Bréboeuf

SURVEILLEZ NOS ACTIVITÉS:

Dimanche 5 mai de 10 h à 16 h
Expo peinture (2 000 tableaux)
Entrée gratuite

Samedi 4 mai, 20 h
Grande soirée de danse sociale et folklorique
Entrée 5\$ - Info.: 467-5095

Samedi 25 mai, 20 h
Soirée Western (avec orchestre)
Entrée 6\$ - Info.: 467-3390



Receptions
221

221 rue Bréboeuf 467-3390

Voyage, 20\$
Repas non compris
Samedi 18 mai 85
à Ottawa
si intéressé
Voir Nicole.

Salle 2 & 3 220, Bréboeuf

☆☆☆☆☆☆☆☆☆☆

NICOLE VOUS INVITE
Au Club de Rencontre
Richelieu Yamaska enr.

220 rue Bréboeuf, Beloeil

Danse sociale avec animateur tous les vendredis de 20 h 30 à 2 h 30 -
Aucun jeans toléré **Admission 4,00\$**

Claude Matteau (animateur)

Permis S.A.O.
Les couples ne sont pas admis

LES PETITES DÉBROUILLARD



Plus froid que la glace

L'astronome suédois André Celcius (1701-1744) est l'inventeur du thermomètre centigrade. En fait, André Celcius n'a rien découvert : il a seulement nommé arbitrairement zéro degré la température de congélation de l'eau, et cent degrés la température d'ébullition.

L'autre jour, j'ai eu envie de vérifier les dires de mon savant collègue (qui est, je dois l'avouer, presque aussi célèbre que moi). Selon l'échelle qu'il a conçue, l'eau gèle lorsque sa température atteint 0°C. Eh bien moi, j'ai observé que le mercure pouvait descendre jusqu'à -3°C... sans que l'eau se transforme en glace!

Vous pouvez, vous aussi, observer ce phénomène. Procurez-vous un grand bol (capacité de 1 litre ou plus) et remplissez-le au deux tiers de cubes de glace ou de glace concassée. Ajoutez 6 c. à table de sel et versez de l'eau sur le tout (arrêtez à 2 cm du dessus de la glace).

Mettez de l'eau dans un petit verre (remplissez-le à moitié) et enfoncez-le dans la glace.

Veillez à ce que l'eau dans le verre arrive au même niveau que l'eau du récipient.

Plongez un thermomètre propre dans le verre d'eau (seul le réservoir de mercure au bas du thermomètre doit être immergé). Observez bien : la température descendra rapidement sous 0°C; quelques minutes plus tard, elle atteindra -3°C.

Vous devrez alors être très attentif car, soudainement, l'eau se transformera en glace et la température grimpera à 0°C. Cette étape se déroulera très vite : en 2 ou 3 secondes, une bonne quantité d'eau, parfois plus de la moitié, gèlera. C'est très spectaculaire.

Si la température ne descend pas sous 0°C, c'est que la glace a commencé à se former. Videz alors le verre et recommencez. Vous finirez sûrement par réussir l'expérience (j'y suis arrivé après trois tentatives). Bonne chance!



de 850 FILMS

Club **VIDEO** Club

Dépanneur Beloeil
875 Bernard-Pilon, Beloeil
467-8580

LUNDI AU JEUDI 3 FILMS pour 5\$
OUVERT 7 JOURS DE 7h à 23h

Les plus récents films en VHS et BETA

- Benji (F)
- Tank (F)
- Zanadu (F)
- Splash (F)
- Cotton Club
- et plusieurs autres

L'O. J. REGIONAL - Mercredi 1er mai 1985 - Page 53

Nous vous invitons
à une présentation
de film et vidéo sur les croisières,
Le mardi 7 mai, à 19 h 30,
à la **Brochetterie Française**
2, rue Saint-Charles, Beloeil



NOUVELLE ADRESSE
290,
boul. Laurier
Beloeil
467-7948

**DIQUES
OU
CASSETTES**

(Jusqu'au 31 mai
inclusivement)



**TINA
TURNER**



HELIX



**POWER
STATION**



**SHEENA
EASTON**

SEULEMENT

POUR

6,99\$ ch.

POLY-SONS



LES DISQUES LEMAIRE

MAIL MONTENACH, BELOEIL

464-0888

Visa - Mastercard

2^{ème} SEMAINE

Mercredi 8 mai
admission générale
3\$

POUR
TOUS



LA VIE DE MOZART
L'HOMME... LA MUSIQUE... LA FOLIE...
LE MEURTRE... LE FILM...

AMADEUS
EN VERSION FRANÇAISE

GRAND GAGNANT DE 8 OSCARS

Meilleur film
Meilleur acteur - F. Murray Abraham
Meilleur réalisateur - Milos Forman
Meilleure direction artistique, meilleure adaptation,
meilleur son, meilleur maquillage, meilleurs costumes



HORAIRE: Tous les soirs: 19h
Matinée dimanche: 13h

**CINEMA
MASKA**

175, Hotel-Dieu, St-Henri
Service téléphonique: 24 heures, 467-3111
AN CLM 104

Le Concert-Jeunesse ce week-end à Beloeil

Le Concert-Jeunesse rappelle à la population que c'est en fin de semaine que son spectacle de musique classique aura lieu!

Les musiciens qui ont été sélectionnés aux auditions des 23 et 24 mars dernier feront alors un concert de qualité qui aura lieu le 4 mai à 20 heures, au centre culturel de Beloeil.

Voici un aperçu de ce qui se déroulera durant cette soirée. Tout d'abord, il y aura l'Orchestre intermédiaire de la Rive-Sud. Viendront ensuite: Michèle McHugh 9 ans, piano, Jacinthe Desranleau 10 ans, piano, Amélie Marsolais 8 ans, violon, Alexandre Couture 11 ans, clarinette, Isabelle Rozychi 9 ans, piano, Manon McHugh 11 ans, piano, Stéphane Jolin 8 ans, violon, Philippe

Caissy, Martin Phaneuf 15 ans, duo de trompettes, Jean-Martin Fréchette 14 ans, violon,

Ensemble «Tamino» 11 ans, Quatuor de flûtes 19 ans, Marie-France Desranleau 11 ans, piano,

Audrey Ouellet 12 ans, piano, Sylvie Beauchemin, 19 ans clarinette, Isabelle Couture 13 ans, piano, le groupe «Les Ménestrels» 12 ans, André Leroux 21 ans, saxophone.

L'harmonie des Deux-Rives terminera cette agréable soirée en jouant quatre pièces de son répertoire, dont l'une avec le concours d'une chanteuse très connue de la région, Louise-Marie Beauchamps. En effet, cette dernière a accepté de venir interpréter la mélodie «The Sound of Music».

C'est une invitation à tous! Pour se procurer des billets, il suffit de composer 464-6022, ou de se rendre chez Saint-Maurice Musique, au 327, rue de Rouville à Beloeil. Des billets seront également en vente à l'entrée.

CONCERT JEUNESSE

À LA DEMANDE GÉNÉRALE AU BAR LA MARQUISE Ste-Madeleine

L'ARC-EN-CIEL et 5385 1248 St-Hyacinthe

Présentent



Billets à la porte ou réservations au
Prix 6\$ 795-3344

Vendredi le 3 mai à 21 h 30

Nous offrons 8 paires de billets aux premières personnes qui téléphoneront
Jeudi à partir de midi

Au piano bar du CLUB NAUTIQUE du jeudi au samedi



PIERRE ROCHE
de 21h30 à la fermeture

DÉFILÉ DE MODE
les mardis 30 avril, 7-14-21 mai 85,
incluant spécial table d'hôte
R.S.V.P. **15,95\$**
par personne

CLUB NAUTIQUE CHAMBLY

1767 Bourgogne, Chambly, 658-9636

LE CLUB VIDEO

Mont Saint-Hilaire
248 Saint-Georges,
Mont Saint-Hilaire
464-1367

sur semaine location d'un appareil Beta ou V.H.S. du lundi 13h. au jeudi 18h.
pour **12\$**
(pour membre seulement)

Bienvenue à tous

LOCATION:

- Films vidéo cassette
- Beta, V.H.S., Français, Anglais
- Appareils vidéo
- Nouveaux Films à chaque semaine
- Près de 50% en français

(ouvert 7 jours)

OUI - OUI - OUI - OUI - OUI - OUI - OUI -

CE SOIR MICHEL "RACING" BARRETTE

Billet 8\$
(Billets en vente au Studio 539 et Beloeil Pizzeria)

À LA DEMANDE GÉNÉRALE Bogart demeure avec nous tout le mois de mai

ENTRÉE GRATUITE
Jeudi
Vendredi
Samedi

Bogart



Mercredi 8-mai DÉFILÉ DE MODE
Troupe Mistral
prix: planche à voile
billet 4\$ seulement

La seule piste de danse au monde au plafond "Happy Hour" de 21h à 23h les fins de semaine. Hockey sur écran géant avec "Happy Hour" durant les parties Les meilleurs vidéos de l'heure sont aussi sur notre écran géant.

Spéciaux de 15 minutes les fins de semaine.

STUDIO 539

539 boul. Laurier, Mont Saint-Hilaire
INFORMATIONS: 464-7410

OUI - OUI - OUI - OUI - OUI - OUI - OUI -

LE HAVRE

PIANO - BAR - DISCO-CLUB

François Berthiaume

Jeudi
Vendredi
Samedi
Dimanche



Mercredi
Dance Music
avec
Guy Simard

280, rue Duvernay,
Beloeil 467-3692

BRASSERIE DU CARREFOUR



Spécial du jour 3,25\$

Cuisine ouverte: Lundi et mardi de 8h à 15h
Jeudi, vendredi et samedi de 8h à 20h

SUPER 9 disco club

60 Chemin des Patriotes (Rte 133), Richelieu, 658-5170

Venez vous amuser dans une toute nouvelle conception de discothèque à partir de cette semaine

Ce **SAMEDI 27 AVRIL '85**

Première de 9 semaines du concours

M. ET MLE BRONZAGE UNIC '85

4 voyages en Floride à gagner. Inscription dans l'un de nos salons de bronzage suivants:

U-NIC II: 3215 Chemin Chambly, Longueuil, 670-0214
U-NIC III: 727 St-Pierre, Chambly, 658-9781
U-NIC IV: 1400 Avenue Montarville, St-Bruno, 461-0577
U-NIC V: 517 Boul. Laurier, Beloeil, 464-7301
U-NIC IX: 87 Churchill, Greenfield Park, 465-0365
U-NIC X: 5100 Boul. Cousineau, St-Hubert, 676-2916
U-NIC XI: 939 Boul. Séminaire, St-Jean, 348-1125
U-NIC I: 1186 Chemin Chambly, Longueuil, 670-4789





babillard

Un festival à la Cathédrale de Saint-Hyacinthe

La corporation des Grands orgues de la Cathédrale de Saint-Hyacinthe présente son Festival Conrad-Letendre prochainement en hommage à Louis Vierne, titulaire de l'orgue de Notre-Dame de Paris de 1900 à 1937.

Il y aura donc la présentation de l'intégrale des six symphonies pour orgue de M. Vierne, dirigée et commentée par M. Antoine Reboulot. Le premier concert a eu lieu dimanche.

Les concerts ont lieu à la cathédrale de Saint-Hyacinthe, selon l'horaire suivant: le mercredi 8 mai, à 20 h, 2^{ème} symphonie, interprète Aline Daveluy et 6^{ème} symphonie, interprète Jacquelin Rochette. Le dimanche 12 mai, à 14 h 30, 4^{ème} symphonie, interprète Aline Daveluy et 5^{ème} symphonie, interprète Jean-Guy Proulx.

Les billets sont en vente à l'évêché ou auprès des membres de l'organisation des Grands orgues. Il est possible de se les procurer à l'entrée, au prix de 4\$ par adulte et de 2\$ par étudiant.

Un spectacle en couleurs à Chambly

La galerie café-théâtre «Les espaces poétiques» de Chambly présente l'auteur-compositeur-interprète Claire Garand dans un tout nouveau spectacle intitulé «Vivre en couleurs». Pour l'occasion, elle sera accompagnée du musicien Denis Falardeau qui recrée par le son des synthétiseurs et de la guitare les différents états d'âme et d'atmosphère. Sur scène, elle nous fait revivre les différentes étapes de la chanson. Se transformant en Piaf, chanteuse de bluze, rockeuse etc. Changeant constamment de costumes, le tout enrobé d'humour. En deuxième partie du spectacle, Claire Garand interprète ses propres compositions et nous fait passer par toute la gamme des émissions.

Un spectacle tout en couleur avec Claire Garand, les 2, 3 et 4 mai à 21 h.

Bienvenue à tous à la galerie café-théâtre «Les espaces poétiques» au

1887, rue Bourgogne à Chambly. Pour renseignements ou réservations: 658-4355

Soirée de danse folklorique à Beloeil

Le samedi 4 mai, une grande soirée de danse folklorique et sociale se tiendra à la salle de réception Nepveu, 221, rue Bréboeuf, à Beloeil à 20h. Entrée: 5\$ par personne. Responsable: M. Gaétan Roy au 467-5095.

Assemblée générale de Parrainage civique

L'assemblée générale annuelle de la Corporation de parrainage civique de la vallée du Richelieu se tiendra mardi prochain, 7 mai, à 20 heures, aux Ateliers Richelieu, 35, rue Saint-Charles à Beloeil.

Cet avis tient lieu de convocation publique au sens de la loi.

DANSE SOCIALE

LES COPAINS DE LA VALLÉE

Samedi le 4 mai 85

Salle Beau Site à St-Grégoire
Rafrachissement gratuit

Inf.: 467-4097

Iris Mason et Marjolaine Boucher vous présentent leurs créations été '85

à La Marjolaine

de St-Charles
Renseignements 584-3488
584-2146



Pneus par excellence

GARANTIE HASARD DE ROUTE



751

752

718

ÉTÉ

4 SAISONS

HR 70
lettré contour

Faites comme des milliers de clients satisfaits...

Venez comparer nos prix super spéciaux du printemps, notre service des plus rapide, courtois et professionnel.

Heures d'ouverture:
Lundi au vendredi
8h à 8h
Samedi jusqu'à midi

Installation & Balancement sur roue Mag ou ordinaire

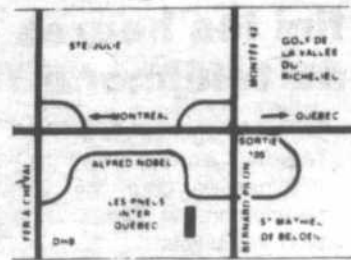

PLAN MISE DE CÔTÉ



LES PNEUS INTER QUÉBEC inc.

45 ALFRED-NOBEL
ST-MATHIEU, BELOEIL

467-5676

Sortie 105 Autoroute 20 (Transcanadienne)

OFFRE SPECIALE



Nouveaux papiers peints
Nouveaux motifs
Nouvelles couleurs
Venez magasiner

SCELLEUR au LATEX Blanc V23 \$14.99/4L

SUPER LATEX Blanc SEMI-LUSTRE 99-2 \$19.95/4L
Fin décoratif d'intérieur

LATEX d'intérieur SEMI-LUSTRE Blanc et off white 322 \$14.99/4L

LATEX d'intérieur Extérieur Blanc mat V800 \$14.99/4L

LATEX d'intérieur Blanc 1000 \$8.95/4L

CÉRAMIQUE — TAPISSERIE

CHARLEMAGNE

104, boul. Laurier, Beloeil 464-1053
(Visa, Master Card acceptés)



Photo Robert Gosselin/L'OEIL REGIONAL

Quelques membres de l'Atelier libre de peinture de Beloeil lors de leur exposition annuelle, la fin de semaine dernière.

Un vernissage fort réussi...

Malgré la pluie torrentielle, des dizaines de personnes se sont déplacées, vendredi soir dernier, pour assister au vernissage de l'Atelier libre de peinture de Beloeil, dont l'exposition se poursuivait durant tout le week-end à la Caisse populaire de Beloeil. Le déplacement en valait la peine. Une explosion de cou-

leurs, de formes, dans un environnement créé pour provoquer l'observation et l'échange. Un éventail fort représentatif des activités de l'atelier: des huiles, des aquarelles, des pastels, des encres, de la peinture sur soie... Une exposition qui, chaque année, s'avère plus riche, plus étonnante par la qualité des oeuvres

qui y sont présentées. Un coin didactique où sont exposés des esquisses ou des travaux qui, sans être des oeuvres achevées, témoignent de la recherche de chacun.

Une expérience fort stimulante pour tous les exposants et qui devrait être à l'agenda de tous les amateurs de belles choses l'an prochain.

Le no. 1 de la région



centre commercial des Villas

306 boul. Yvon L'Heureux, Beloeil 464-0363

Chez Voyage ACTION, fini les heures d'attente au téléphone

• La seule agence de la région entièrement automatisée pour les réservations et l'émission des billets.



• tous les billets d'avion et de train sont émis sur place.

• Réservations sans frais d'hôtel et d'automobile à travers le monde.

• Nous sommes ouverts depuis 5 ans

• spécialise du voyage vers le sud

• 20 ans d'expérience dans le domaine du voyage.

• Préparation d'itinéraire pour circuits personnalisés en Europe.

Exposition annuelle de poterie à Saint-Basile

Le Centre de poterie de Saint-Basile-le Grand lance une invitation spéciale à venir rencontrer les exposantes de sa

51^{ème} exposition annuelle de la Fête des Mères, les 3, 4 et 5 mai.

Le but premier de cette exposition est de présenter des oeuvres de chez nous. On aura donc la chance de retrouver des pièces uniques, façonnées ou tour-

nées par nos potiers et entièrement faites à la main.

Les pièces représentent pour chacune des exposantes les résultats d'une année de travail et de recherche à tous les points de vue. L'encouragement du public est

donc des plus importants, même si on n'achète pas.

Donc, c'est un rendez-vous, au 9, rue Des Roses, le vendredi 3 mai, de 19 h à 22 h, le samedi 4 mai, de 10 h à 22 h, le dimanche 5 mai, de 10 h à 17 h.

L'ÉLECTRICITÉ C'EST NOTRE AFFAIRE! Depuis 40 ans, La Coopérative régionale



d'électricité de Saint-Jean-Baptiste vous offre des services:

- Résidentiel
- Commercial
- Industriel

Un seul no. pour tous genres de travaux électrique **467-5583**
3113 rue Principale, Saint-Jean-Baptiste de Rouville



UN BON COUP DE POUCE



Engrais pour pelouses Bogazon 16-4-6
Donne une pelouse riche en vigueur d'un beau vert foncé. Répandre en avril/mai. Sac de 20 kg. 1374001



Engrais herbicide Bogazon Plus 16-4-6
Donne une prairie dense et vigoureuse. Sac de 20 kg.



PELOUSE ET SOL INSECTICIDE EMULSIFIABLE
Un insecticide pour l'herbe et le sol qui agit sur le gazon et les pelouses. agit sur les vers blancs et les ascites des hannetons, scarabées et des scarabées japonais, les durs des céréales, les fourmis, les grillons, les perce-oreilles, les cigales, les araignées, les vers gris et les margouilles. Contient du Chlordane.



Engrais d'automne avec herbicide

15 kg
Ces 4 produits pour

49⁹⁵\$

Disponibles chez Ferme Florale seulement
Offre valable jusqu'au 5 mai



Fumier de mouton BOTANIX 2⁴⁷



Terre noire à jardin 35 l. 3 pour 5^{\$}



Rosier Spécial

5⁴⁵\$



PRODUIT VERTE 4⁴⁷



PRODUIT VERTE 4⁸⁸



33^{\$}

7⁴⁷

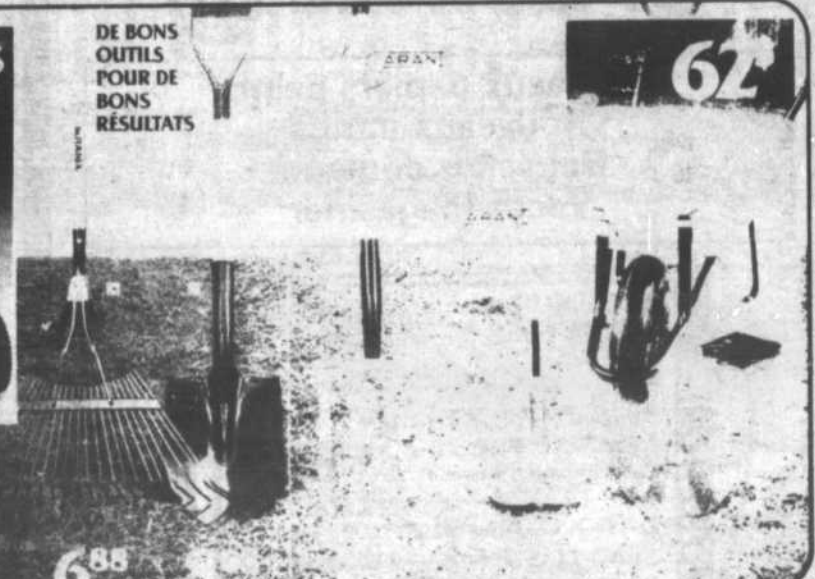

DE BONS OUTILS POUR DE BONS RÉSULTATS

6⁸⁸

6²

SERVICE D'AMÉNAGEMENT PAYSAGÉ, PLANS, CROQUIS, TRANSPLANTATION DE VÉGÉTAUX 5 TECHNICIENS GRADUÉS EN HORTICULTURE ORNEMENTALE ET LES PROPRIÉTAIRES SONT À VOTRE SERVICE

Prix payés et emportés.

Valide du 23 avril au 5 mai

Passez donc chez
FERME FLORALE

653-6383

Pépinière et paysagiste

653-0193

Fleuriste (seulement)



BOTANIX

2190, boulevard Lacombe
St-Bruno de Montarville J3V 4P6

Zellers

En solde du mercredi au samedi,
1^{er} au 4 mai,
jusqu'à l'épuisement du stock.

SOLDIE

D'ARTICLES DE DÉTENTE-MAISON

Magnétoscope VHS à cassette

- Durée d'enregistrement de 8 heures: une émission programmable à la fois. 10 jours à l'avance
- Syntonisateur électronique à 12 positions
- Télécommande à fil, rebobinage automatique.

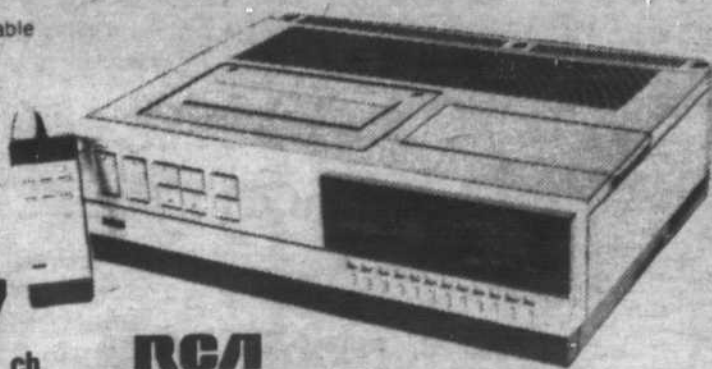

\$397 ch.

RCA

Télécouleur 20 po

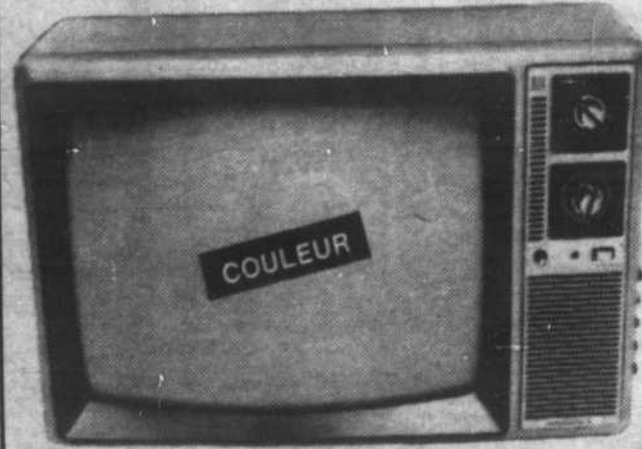

- Entièrement transistorisé, réception sans problèmes
- Tube écran à matrice noire
- Garantie de 3 ans sur les pièces et la main-d'œuvre.

\$327 ch.

MAGNASONIC

Radio-cassettophone AM/FM stéréo à double cassette, petit format

- 2 haut-parleurs
- Table-tournante à contrôles de volume, équilibre et tonalité
- Indicateurs d'enregistrement, de stéréo et de mise en marche
- Espace de rangement pour cassettes.

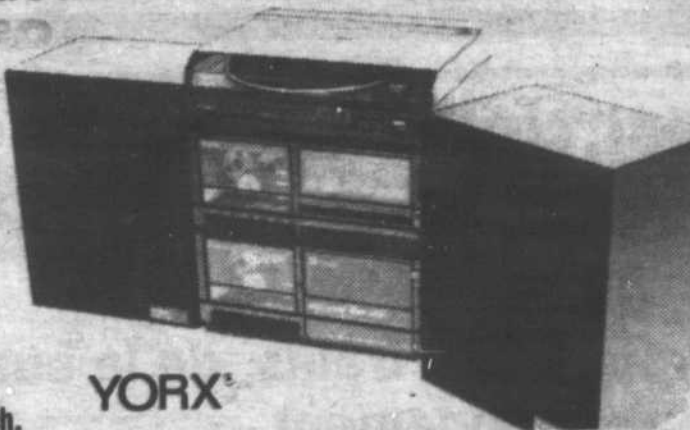

\$189 ch.

YORX

Radio-cassettophone AM/FM Yorx, espace de rangement

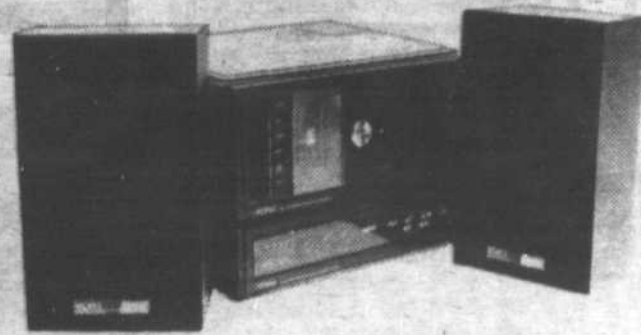

- 2 haut-parleurs, gamme de 4 po
- Enregistreur de cassettes et espace de rangement pour 9 cassettes
- Table-tournante semi-automatique.

\$159 ch.

YORX

Radio Am Bout de chou

- radio avec haut-parleur et casque d'écoute
- alimenté par une pile de 9 volts (non-incluse)

Lecteur de cassette, radio AM/FM stéréo Sanyo

- voyant à del de FM stéréo et l'état de piles
- arrêt automatique
- casque d'écoute stéréo léger

Radio AM/FM stéréo, lecteur de cassettes et table tournante incorporée

- 2 haut-parleurs 5"
- lecteur de cassettes à tiroirs
- bouton de contrôle à glissoire
- arrêt automatique de la table tournante et de la cassette.

Commodore 64

clavier **239,97\$**

assortiment de cassettes pour Vic-20 en liquidation **6\$ à 39,95\$**

Radio réveil Led AM/FM Pronosonic

- source d'alimentation de réserve
- réveil au son de la musique ou de l'avertisseur
- contrôle de répit et de sommeil

Radio magnétophone à cassettes Am/Fm Stéréo CGE

- 2 haut-parleurs longue portée
- témoin de FM stéréo à D.E.L.
- Interrupteur pour effet stéréo

Magnétoscope (vidéo),

- 1 VCR 500ZX G.E.
- 2 têtes vidéo, chargement par le dessus.
- 1 programme/7 jours
- télécommande avec fils à 7 fonctions

Radio-réveil AM/FM Sonora

- réveil avec alarme et tonalité
- luminosité haute/basse
- source d'alimentation de réserve.

Cablo-convertisseur sans fil avec commande de volume à distance.

- Peut capter 99 canaux
- suppression du son instantané
- compatible au décodeur
- se raccorde en quelques minutes.

Zellers

600 boul. Laurier, Beloeil.

Heures d'ouverture: du lundi au mercredi: 9 h30 à 18 h
jeudi au vendredi 9 h 30 à 21 h
samedi 9 h 30 à 17 h

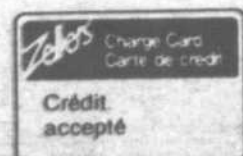

L'efficacité Coleman débute ici:

Aucun
comptant

LE CONFORT

Plan de
financement
bancaire 5 ans
disponible

EN

Réduisez la
consommation
de combustible
de près de
90%

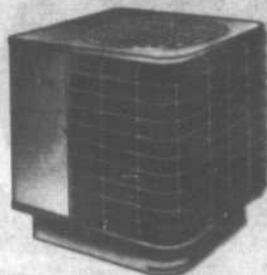

SAISON

TOUTE

Réduisez le
coût du
chauffage de
60%

Profitez d'un analyse énergétique de votre maison gratuitement pour évaluer vos pertes et gains de chaleur sans obligation de votre part. Filtre électronique au charbon de bois gratuit avec l'installation d'une thermo-pompe Coleman jusqu'à épuisement de la marchandise.

Possibilité d'une subvention de \$650.

THERMOPOMPE T.H.E.
par

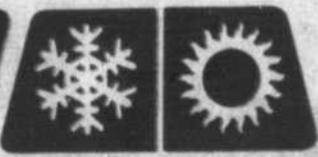

CHAUFFAGE ET CLIMATISATION

établi depuis 1946

P.P. ELECTRIQUE
(1982) Inc

2489, Ste-Anne, St-Hyacinthe

464-7332

La nouvelle GTI

Écrasez le champignon, écrasez la monotonie.



Voici un équipement sport complet, pour les amateurs de sensations fortes. Une boîte manuelle à 5 vitesses, à rapports très courts. Un moteur à injection d'essence de 1,8 litre, à hautes performances. Une accélération de 0 à 80 km/h en 6,8 secondes. Un système d'échappement perfectionné. Des barres antiroulis. Une suspension modifiée. Des pneus à profil bas. Des sièges baquets avec appuis latéraux. Un bloc central sport. Des instruments sport.

La Volkswagen GTI 11345*

*Selon le prix de détail suggéré par le fabricant. L'équipement en option n'est pas inclus. Les taxes de transport sont en sus. Le concessionnaire peut varier le prix.



Automobiles F.M.

560, rue Brunette est, Saint-Hyacinthe

Détenteur du certificat "LA QUALITÉ: j'y vois"

Tél.: 773-9643

464-5125

20% sur prélarts

Lustrecon

Résistance
supérieure
aux taches et à
l'usure, à un
prix modique.

Beauté durable
et facilité
d'entretien

**5 ANS
GARANTIE**



(prix en vigueur jusqu'au 15 mai)

Dubeau Décor inc.

110 BOUL. LAURIER, BELOEIL
467-8913



(cent. Charlemagne)



INSPECTION ET ESTIMATION GRATUITE

du système de freins, de la suspension
et de l'échappement.

NOTRE GARANTIE



Votre silencieux est garanti aussi
longtemps que vous possédez votre
voiture.

NOS SERVICES:

- remorquage et carrosserie
- alignement aux 4 roues
- balancement
- freins et suspension
- pneus Pirelli, Michelin, Seiberling
- mise au point

GARAGE SAINT-HILAIRE Inc

200, Chemin des Patriotes (coin Montée des Trente) 467-3302

Mont-Saint-Hilaire

De nouvelles méthodes culturales pour réduire l'érosion des sols en pente

Services Hebdo-Science

Un nouveau procédé de culture du maïs se révèle apte à contrer l'érosion par l'eau sur les terrains en pente. En effet, la méthode d'ensemencement sans labour, accompagnée d'application d'herbicide, absorbe trois fois plus d'eau que la méthode conventionnelle. La végétation desséchée contribue ainsi à limiter les pertes de sol et d'éléments nutritifs. De plus, l'épandage à l'automne d'une forte dose de fumier semi-liquide réduit lui aussi de façon significative le ruissellement et la quantité de sol érodé. Tels sont les résultats d'études menées à la Station de recherches

d'Agriculture Canada, à Lennoxville. Selon Alain Pesant, physicien des sols, «la popularité du maïs-ensilage nécessite une plus grande utilisation des terrains inclinés. Ce phénomène rend les sols moins productifs et favorise l'érosion d'énormes quantités de terre.» La culture actuelle du maïs sur terrain ayant une pente d'environ 10% entraîne une perte moyenne annuelle de 12 tonnes métriques de terre à l'hectare. En 12 ans, on enregistre une diminution de un cm d'épaisseur du sol de surface. À ce rythme, 75 ans suffiraient à détruire la couche arable.

Le ruissellement transporte des quantités variables d'éléments fertilisants nécessaires aux plantes. Les pertes de potassium sont les plus importantes dans l'eau qui dévale la pente. Le phosphore, l'élément le plus discuté en pollution des cours d'eau, se retrouve en très faible quantité. Quant à l'azote, les pertes représentent 1% seulement de la quantité appliquée. Par ailleurs, l'enfouissement de 120 tonnes métriques de fumier à l'hectare diminue sensiblement la perte de sol et la pollution des cours d'eau. Cette dose économise annuellement

près de 20 tonnes métriques de sol par hectare. Les quantités de fumier appliquées généralement par les agriculteurs se situent entre 30 et 60 tonnes métriques à l'hectare. Or, ces doses encouragent la pollution des cours d'eau: 2,5 fois plus d'eau s'écoule des parcelles de maïs ayant reçu 30 Tm/ha que sur celles ayant reçu 120 Tm/ha. Les pertes d'engrais suivent également les mêmes proportions. «En augmentant la matière organique, explique Alain Pesant, on augmente le taux d'infiltration dans le sol, la perméabilité et la stabilité des agrégats.»

Certains sols sont plus propices à l'érosion que d'autres. Les terrains sableux, à cause de leur grande perméabilité, sont moins exposés que les sols argileux. Par contre, les particules grossières des sols graveleux offrent une plus grande résistance au ruissellement. Pour une meilleure conservation des sols, «on ne devrait pas cultiver de maïs où les pentes sont trop prononcées», conseille M. Pesant. L'emploi d'une couche d'herbe permanente offre la meilleure protection. Si on doit cultiver du maïs, on suggère de suivre une rotation des cultures. De

plus, les céréales d'automne garderont une couverture végétale plus longtemps sur le sol. Pour les pentes de moins de 10%, la méthode en contre-pente convient à presque toutes les cultures sarclées: les rangs de plants forment de petits barrages qui ralentissent l'écoulement des eaux de surface. Enfin, on peut semer sans danger d'érosion tout type de culture dans le sens d'une pente de 5% ou moins. Depuis 20 ans, la production du maïs a quintuplé au Québec alors que celle du foin et de l'avoine a tendance à régresser. Les régions à

terrains accidentés, surtout l'Estrie et les Laurentides, représentent 14% du territoire à potentiel agricole.



Pour vos problèmes DE FATIGUE
Pensez à L'ACUPUNCTURE

Clinique d'Acupuncture et Médecine Chinoise

ALAIN MAURICE, M.D.T.C.M. DR. AC.
Docteur en médecine traditionnelle chinoise
Membre de la société internationale d'acupuncture
Membre de l'association d'acupuncture du Québec

101 RUE ST-JEAN-BAPTISTE
BELOEIL (Sortie 109, Autoroute 20)
(Vieux Beloeil)
TÉL.: (514) 464-7342

HEURES D'OUVERTURE:
Lundi 13 h à 21 h - Mardi en soirée
Jeudi en soirée - Vendredi 13 h à 21 h

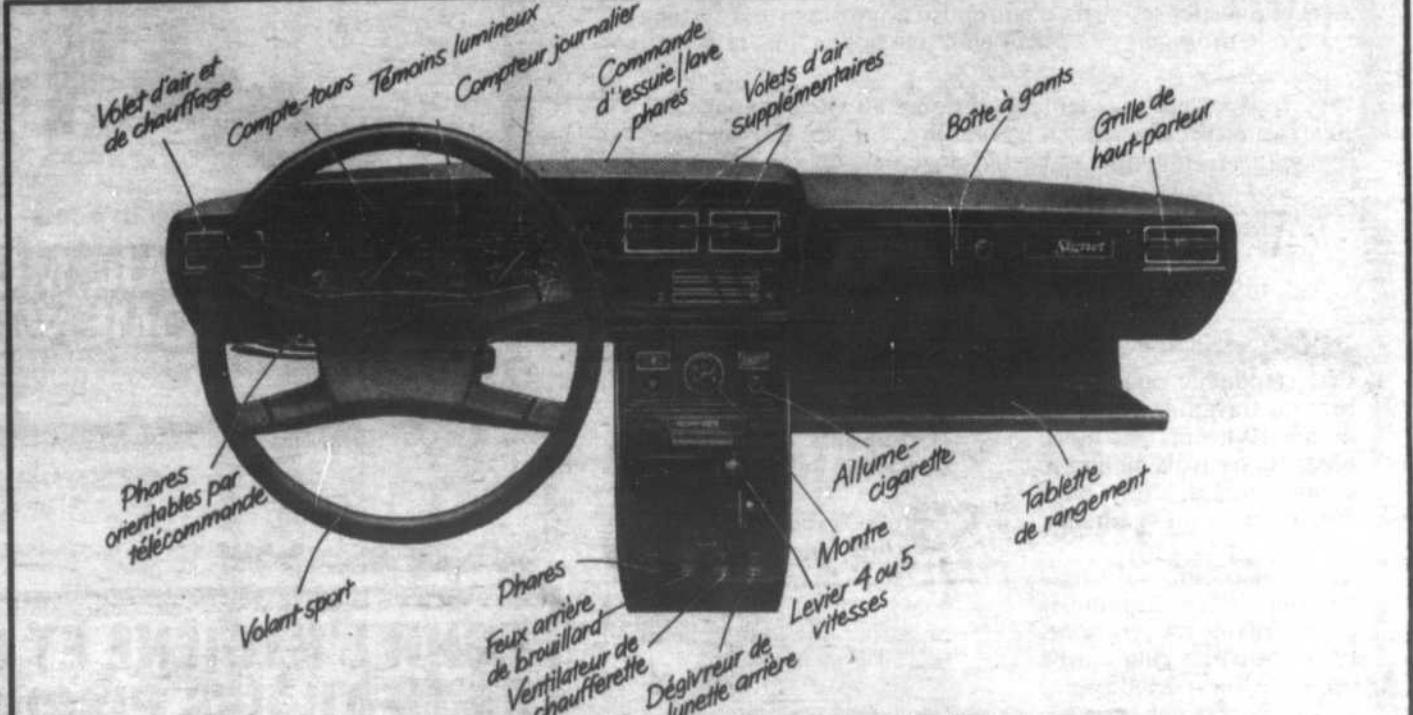

La nouvelle Signet GL, telle que l'heureux propriétaire la perçoit.

Tout le monde peut admirer la Signet GL de l'extérieur. Mais les propriétaires peuvent également l'admirer de l'intérieur, là où sa qualité s'apprécie le mieux.

Premièrement, les instruments. Des commandes pour nettoyer vos phares ou faire varier leur angle, régler vos rétroviseurs droit et gauche, dégivrer votre lunette arrière et surveiller les fonctions cruciales du moteur.

Puis vient le confort. Au volant de votre GL, vous êtes joliment bien assis dans un siège-baquet Recaro moelleux qui s'incline entièrement.

Vous apprécierez l'espace supplémentaire pour la tête et les jambes, le siège arrière

muni d'un accoudoir rabattable et prévu pour trois adultes, et les quatre portes pratiques.

Et n'oublions pas le coffre généreux éclairé qui permet d'y ranger les sacs et les bagages.

Et maintenant du luxe. La GL représente le Grand Luxe qui se remarque dans les portes dotées de pochettes et de panneaux rembourrés de velutine assortis aux sièges, la moquette de haute qualité et une foule d'autres détails luxueux.

Et il y a bien plus encore... mais pourquoi ne pas plutôt voir par vous-même ce que cette voiture exceptionnelle offre à son propriétaire?

Deux garanties: Une garantie de 3 ans/80 000 km, et une de 5 ans contre les perforations causées par la rouille.*



(La nouvelle Signet GL, telle qu'un voisin envieux la perçoit.)

Signet de Lada

La Signet GL commence à 6 298\$, autres modèles à partir de 5 498\$. Vite, essayez-en une !
*Prais de préparation, transport et taxes en sus. Détails chez votre concessionnaire Signet.

Le Canada investit beaucoup dans chaque Signet: jusqu'à 30% de sa valeur provient de Autoport. à Halifax, lieu de montage final pour Peter Dennis Motor Corporation, le plus en vue des importateurs et distributeurs automobiles indépendants au Canada.



Construction - Renovation
Spécialité: résidentiel de père en fils

VERVILLE & FILS ENT. INC.
459 Comtois - Otterburn Park
Bureau: **467-1553**

Profitez du programme d'encouragement québécois à la rénovation résidentielle (Équerre)

En plus:
PORTES ET FENÊTRES

Conseils
Vente
Installation de 1^{ère} qualité



VENTE • SERVICE • LOCATION

MARC-AUTO

5645, BOUL. LAURIER, RTE 16
ST-HYACINTHE

773-3281

VISA



Mangez moins
et faites plus d'exercice

Gouvernement du Québec
Ministère de l'Agriculture, des Pêcheries
et de l'Alimentation



AVIS DE RECRUTEMENT DE NOUVEAUX JUGES

Le ministère de l'Agriculture, des Pêcheries et de l'Alimentation du Québec est à la recherche de nouveaux juges afin de compléter ses panels d'évaluation sensorielle dans le cadre du concours du LYS D'OR.

Institué depuis plus de quinze ans, ce concours s'inscrit dans le cadre du programme d'amélioration des produits laitiers et vise surtout à encourager le personnel technique des usines laitières à privilégier la qualité lors de la fabrication des produits laitiers et à inciter les chefs d'entreprise à implanter des systèmes de contrôle nécessaires au maintien d'une bonne qualité de leurs produits.

Tous les produits laitiers fabriqués au Québec sont analysés mensuellement en laboratoire. En plus des analyses physiques, chimiques et bactériologiques, on a également recours à une évaluation sensorielle.

Cette phase de jugement fait appel à la compétence de juges préparés à cette fin.

CRITÈRES DE SÉLECTION DE NOUVEAUX JUGES

1. Être disponible pour effectuer du travail à mi-temps, de 8 à 10 heures par mois, réparties sur trois ou quatre demi-journées, les mercredis, jeudis ou vendredis.
2. Après sélection, les juges devront être disponibles pour suivre un entraînement d'environ cinq mois à raison d'une période de 2 1/2 à 3 heures par semaine, les lundis, mardis ou mercredis.
3. Par suite de la sélection et d'un entraînement pertinent, ces personnes travailleront dans le domaine de l'évaluation sensorielle des produits laitiers (jugements organoleptiques).
4. Cette possibilité de travail s'adresse à des gens qui ont du temps libre le jour et qui n'ont pas l'intention de retourner sur le marché du travail à plein temps.
5. Les personnes intéressées, hommes ou femmes, doivent demeurer dans la région immédiate de Saint-Hyacinthe.
6. Le traitement alloué peut aller jusqu'à 25\$ par séance de jugement.

Veuillez faire parvenir avant le 17 mai 1985 le coupon-réponse ci-dessous à:

Mme Rolande C. Vallée
ou M. Pierre Noury
Ministère de l'Agriculture, des
Pêcheries et de l'Alimentation
Laboratoires d'analyses et
d'expertises alimentaires
3230, rue Sicotte
Saint-Hyacinthe (Québec)
J2S 2M2

On peut également communiquer avec ces personnes en téléphonant à 773-7401, poste 430 ou 431.

COUPON-RÉPONSE

Je désire soumettre ma candidature au concours de recrutement de juges pour le LYS D'OR.

NOM: _____

PRÉNOM: _____

ADRESSE: _____

CODE POSTAL: _____

TÉLÉPHONE: _____

SIGNATURE: _____

Québec

Pantorama

ROBERTO
JEANS
\$ 10⁰⁰
(du prix régulier)
DE RABAIS

UNE SÉLECTION
DE HAUTS DE
PRINTEMPS

• Blouses
• Chemises
• T-Shirts
20%
DE RABAIS
(du prix régulier)

MAIL MONTENACH
LES PROMENADES ST-BRUNO

Valid jusqu'au 4 mai, 85

Aussi disponible chez les magasins d'été.

POUR L'HYGIÈNE ET LA PURETÉ
DE L'EAU DES PISCINES

purox^{MD}
LIQUIDE DE CHLORATION

Détruit les Microbes -
Entraîne le Développement des Algues

offre de
coupon
rabais 4\$



**aqua
soldes
VOGUE**

Une piscine hors-sol VOGUE,
un "PRÊT-À-PLAISIR"

Toute la famille aime s'amuser et peut en profiter. On la choisit, ronde ou ovale, dans une gamme variée de couleurs, de motifs et de 10 grandeurs. Une fabrication de qualité supérieure, à la fine pointe de la technologie, vous assure un gage de satisfaction (garantie jusqu'à 15 ans). Les piscines VOGUE sont vendues partout en Amérique et en Europe.

membre



A PARTIR DE
1 345\$

Caractéristiques
structurelles
Solidité et esthétique
dans une conception d'avant-garde!

- 1 - Système "double rainure"
- 2 - Montants rigides
- 3 - Rebords robustes
- 4 - Parois à ondulation maximale éprouvée



- Facilité d'assemblage
- Styles et motifs variés

Venez choisir votre piscine VOGUE chez:

Les Piscines Métriques inc.
205, boul. l'Heureux, McMasterville
464-3412

VOGUE... La seule piscine en acier galvanisé fabriquée au Québec.

Employeurs et étudiants prennent le centre d'emploi d'assaut

Vous avez une compagnie d'importance et devez engager beaucoup de monde? Épargnez de l'argent et du temps en nous confiant la tâche de vous trouver des candidats.

Et vous, les étudiants, venez nous voir! On peut vous aider à trouver un job d'été et à acquérir de l'expérience. Certains pourront même travailler dans leur domaine d'étude!

Et puis, qui sait, un emploi d'été peut bien

déboucher sur un travail de fin de semaine l'hiver... Prends ta chance et viens nous rencontrer.

En se présentant au Centre d'emploi du Canada pour étudiants de Beloeil au 597, Boul. Laurier, Beloeil (467-4634) vous verrez que ce qu'on trouve au CEC-E, c'est toujours plus que ce qu'on espérait!

Cet été, employeurs et étudiants ont quelque chose en commun: les premiers ont besoin de

travailleurs dynamiques, les seconds, d'un emploi pour payer leurs études et acquérir de l'expérience.

Le Centre d'emploi du Canada pour étudiants (CEC-E) de Beloeil se charge de les mettre en contact.

En effet, à partir du 29 avril, étudiants et employeurs peuvent venir rencontrer nos agents de placement, qui sauront à coup sûr



Studio Soleil. esthétique

286 Duvernay
Beloeil, suite #215

Annette Lacombe,
électrolyste diplômée de
Kree International
membre de l'Association
des électrolystes du Québec.

Jovette Simoneau,
massothérapeute,
spécialiste en soins du corps,
raffermissement musculaire
et relaxation

**Consultez-nous
467-0473**



Annette Lacombe
électrolyste



Jovette Simoneau
massothérapeute



**POUR LA FÊTE DES MÈRES
DONNEZ À MAMAN UN
CADEAU QU'ELLE AIMERA.**

**Des fleurs et
une boîte
de recettes
qu'elle
utilisera
pendant
des années.**



Plantes fleuries - Arrangements

La Boutique Florale enr.

300 boul. Laurier, Beloeil
Centre d'Achats Place Beloeil
Ouvert tous les dimanches

467-0882





Gagnez un voyage

Envolez-vous vers
LE SOLEIL



**COMMUNICATION
TUNNEL**

14 FREQUENCES

**CHLU
RADIO MONTRÉAL**

POUR PLUS DE SÉCURITÉ

PUBLI-M.M. ENR. (514) 445-7933

ET LES MARCHANDS PARTICIPANTS
GAGNEZ UN VOYAGE EN FLORIDE, MIAMI INCLUANT
1 SEMAINE POUR DEUX PERSONNES
HOTEL BEACHARBOUR OU SIMILAIRE
AVION ALLER RETOUR

LE TIRAGE AURA LIEU LE 22 JUIN À 17 HEURES
AU STUDIO 539 INC. À 539 BOUL. LAURIER À ST-HILAIRE 464-7410

Piscines Romano

Boul. Laurier route 116
St-Basile-le-Grand 653-1842



purox

2.99\$

le 5 litres



**Chlore liquide en vrac
Nous remplissons vos bidons
"jaunes"**

Nous avons tout pour l'ouverture de votre piscine

HEURES D'OUVERTURE PÉRIODE ESTIVALE

Lun., mar., merc. de 8h. à 20h. Samedi de 8h. à 17h.
Jeu., vend. de 8h. à 21h. Dimanche de 10h. à 16h.

Venez voir nos piscines modèles 1985

Un léger dépôt réservera votre piscine pour le mois de mai. Vente - Service - Qualité assurée. Plan de financement bancaire disponible. Nos piscines sont garanties 15 ans.

- | | | |
|---|--|--|
| <p>P.P. Électrique (1982) Inc.
2489, rue Ste-Anne, St-Hyacinthe
464-7332</p> <p>Cuisine Futura Inc.
2574, rue Bernard Pilon, Beloeil
464-1504</p> <p>Menuiserie P.F. St-Laurent Inc.
1712, Ch. Chambly, Carignan
658-9606</p> <p>Restaurant Chez Lize Pizzeria Enr.
50, rue Ste-Anne, Saint-Hilaire
464-5050</p> <p>Location René Petit Inc.
581, Boul. Laurier, Saint-Hilaire
467-2344</p> <p>Isolation Bernier Inc.
5860, Rang des Trente, St-Jean-Baptiste
460-7900</p> <p>Cordonnerie La Savate Enr.
47, Boul. Laurier, McMasterville
464-2450</p> <p>Boulangerie Beloeil Inc.
948, Boul. Laurier, Beloeil
464-8375</p> <p>Agence de Réception Enr.
460, Cûre-Poirier O., Longueuil
670-8707</p> <p>Armand Morin Inc.
117, Boul. Laurier, St-Basile
461-0201</p> <p>Jeannot Décor Ltée.
1500, Roberval, St-Bruno
461-1281</p> <p>Les Radiateurs J.P. Signori Inc.
157, Boul. Laurier, St-Basile-Le-Grand
461-1231</p> | <p>Vitrerie A.M. Enr.
117, Boul. Laurier, St-Basile-Le-Grand
461-0957</p> <p>Blanchette - Paré Neige Terrassement Inc.
2135 - Park, St-Hubert
445-4391</p> <p>Marjôguy Inc.
1400-A, Montarville, St-Bruno
461-0577</p> <p>J.M.R. Enr.
1040, Boul. Montarville, St-Bruno
461-1242</p> <p>N.G. Loiseau et Frères Inc.
235, Laurier, St-Basile
653-0222</p> <p>En Roue Libre Enr.
949, Bernard Pilon, Beloeil
464-2954</p> <p>Centre Couture Beloeil
217, Boul. Cartier, Beloeil
464-7020</p> <p>Salon Fantaisie
226, Boul. Laurier, Beloeil
467-4067</p> <p>Bronzage U-Nic V
317, Boul. Laurier #108, Beloeil
464-7301</p> <p>Piscines M.C. Inc.
319, Ozias Leduc, Otterburn Park
467-5314</p> <p>Studio Soleil Enr.
286, Duvernay #215, Beloeil
467-0473</p> | <p>Studio 539 Inc.
539, Boul. Laurier, Mont-Saint-Hilaire
464-7410</p> <p>Brservil
3425, Boul. Laurier, Sainte-Madeleine
795-3481</p> <p>Monsieur Bestiole
520, Charlevoix, Longueuil
651-2221</p> <p>Restaurant l'Oasis Domenico
249, Boul. Laurier, Beloeil
467-5521</p> <p>Tissus Huguette Poudrette
121, rue St-Jean, Mont-Saint-Hilaire
467-5777</p> <p>Artisanat Hamel Inc.
446, Boul. Laurier, Mont-Saint-Hilaire
467-3222</p> <p>Cordonnerie Dino
6, Savaria, St-Basile-Le-Grand
653-2608</p> <p>Haute Coiffure St-Basile Enr.
52-A, Robert, St-Basile-Le-Grand
653-6990</p> <p>A.S.C.A. Ltée
220, boul. Laurier, St-Thomas d'Aquin
467-0458</p> <p>Beloeil Lave-Auto Enr.
243, Boul. Laurier, Beloeil
464-6050</p> <p>Surf Sport
529, St-Laurent O., Longueuil
651-4442</p> <p>Moffatt Électronique Inc.
526, Springfield, Greenfield Park
671-2548</p> |
|---|--|--|

Un adolescent de Beloeil passera la prochaine année en Égypte

Luc Fontaine de Beloeil a été sélectionné par Interculture Canada pour terminer son cours secondaire en Égypte. Luc vivra pendant un an avec une famille d'accueil et partagera leurs activités quotidiennes. Il reviendra enrichi d'une expérience culturelle inoubliable après avoir donné à sa famille d'accueil l'occasion de connaître le Canada.

Cette année, plus de trente pays recevront nos jeunes Canadiens.

En retour, nous accueillerons 180 étudiants choisis pour poursuivre leurs études secondaires au Canada pendant l'année scolaire 1985-86. Interculture Canada est présentement à la recherche de familles intéressées à partager leur année avec un de ces jeunes.

«Une expérience semblable permet d'ouvrir les yeux et le coeur sur le monde.» disaient récemment des parents d'accueil. Accueillir un stagiaire d'un autre pays

dans votre foyer, c'est découvrir une autre culture à travers l'histoire, la langue et les coutumes de ce jeune. C'est aussi lui faire partager votre culture tout en l'aidant à s'intégrer dans son nouveau milieu familial et scolaire. Les critères les plus importants pour l'accueil sont la générosité, la compréhension et l'ouverture d'esprit.

Interculture Canada est un organisme sans but lucratif et membre du réseau international AFS. Cet organisme se



Luc Fontaine passera l'année scolaire 1985-86 en Égypte.

consacre à la paix et au développement international par la promotion d'échanges culturels. Les familles intéres-

sées à participer à cette expérience unique peuvent composer 288-3282 pour de plus amples renseignements.

AVEC L'HYPOTHÈQUE À L'ABRI DESJARDINS

NOUS VOUS PRÊTONS ATTENTION

Avec l'Hypothèque à l'abri Desjardins, nous vous prêtons une attention particulière. Nous vous offrons le moyen d'aplanir les hausses intempestives des taux d'intérêt. Le montant de vos remboursements sera établi en tenant compte du taux d'inflation. Vous serez vraiment protégé des hausses excessives. Les termes et les modalités de remboursement sont des plus souples. Fiez-vous aux gens qui vous connaissent, vous écoutent et vous comprennent: les gens de la caisse Desjardins.

Tirez-en profit!



desjardins
Une ressource naturelle.

Prix en vigueur de 30 avril au 6 mai 1985.

QUI DIT MIEUX!

POURQUOI ATTENDRE 2 À 3 SEMAINES.

RAIL, SUPPORTS ET PESÉE SONT INCLUS DANS TOUS LES PRIX

PORTE PATIO 75"x84" = 59,95\$



VINYLE 100%
FABRIQUE SELON
VOS MESURES
EN 30 MINUTES

20 COULEURS

PORTE PATIO 75"x84" = 99,95\$



ALUMINIUM
FABRIQUE SELON
VOS MESURES
EN 30 MINUTES

PORTE PATIO 75"x84" = 69,95\$



TISSUS
FABRIQUE SELON
VOS MESURES
EN 24 HEURES

Exemple: 30"x45" = 34,95\$



HORIZONTAL P.V.C.
FABRIQUE SELON
VOS MESURES
EN 30 MINUTES

LE SECRET: l'immense pouvoir d'achat et la fabrication permet à Draperies Tissus Parent de vous offrir les MEILLEURS PRIX et le MEILLEUR SERVICE! Faites vite! Les quantités sont limitées. Pas de marchand s.v.p.

Lund. au Merc. 9h00 à 17h30
Jeu. Ven. 9:30 à 21h00
Samedi 9h00 à 17h00

DRAPERIES-TISSUS PARENT

700^o ouest.
CURÉ-POIRIER
LONGUEUIL
670-3324

ÉTABLI DEPUIS 1967

NOUVEAU: TAPIS. PRELARTS. TUILLES. AFFILIATION AVEC M. TAPIS.

DECORATRICE DIPLOMÉE

SERVICE A DOMICILE

NOUVEAU: DECORATRICE DIPLOMÉE

NOUS FABRIQUONS DANS NOS ATELIERS. PLUS DE 27 EMPLOYÉ(S) À VOTRE SERVICE SERVICE À DOMICILE NOUVEAU: TAPIS. PRELARTS. HUILLES. AFFILIATION AVEC M. TAPIS.

Le pdg de l'Aluminerie de Bécancour à la présidence d'honneur du 6e Salon de la sous-traitance

La Société pour le progrès de la Rive-Sud est fière d'annoncer que monsieur Jean-Paul Chareton, président et chef de la direction de l'Aluminerie de Bécancour a accepté la présidence d'honneur du Sixième Salon de la sous-traitance.

Le Salon de la sous-traitance 1985 se tiendra au cégep Edouard-Montpetit de Longueuil. Il s'adresse spécifiquement aux entrepreneurs et responsables d'organismes qui se préoccupent de sous-traitance.

Toutes les activités qui se dérouleront au Salon ont été conçues et organisées dans le but d'aider tant les donneurs que les preneurs à augmenter leur productivité et la rentabilité

de leur entreprise, par le biais de la sous-traitance.

Le Salon sert de point de ralliement à toutes les forces qui œuvrent à la promotion et au développement de l'activité de la sous-traitance.

Monsieur Chareton est présentement administrateur d'Amok, société canadienne exploitant des minerais d'uranium, conseiller du Commerce Extérieur de la France, conseiller à la Chambre de Commerce Française au Canada. De par ses fonctions et ses engagements dans le milieu, monsieur Chareton bénéficie d'une notoriété et d'un prestige auprès des entrepreneurs et spécialement de ceux qui s'adonnent à l'activité de la sous-traitance.

HORLOGES

grand-père, coucou, quartz, élec.

MONTRES

tous les modèles
réparation garantie un an

BIJOUTERIE BEAUPRÉ

1058 rue Dupré, Bécancour
467-5212

Prenez soin de vos fourrures en les confiant à

Laflamme
FOURRURE

ENTREPOSAGE DE FOURRURES

Chez Laflamme, vous pouvez visiter nos voûtes; elles sont adjacentes au magasin

Économisez en payant avant le 1er juillet ou comme par le passé, payez à l'automne à la livraison

Assurance - Fourrure
12 mois
Valeur appréciée ou VALEUR À NEUF

Par la même occasion, vous pouvez faire réparer, remodeler, nettoyer ou échanger votre manteau



Généreuse allocation d'échange pour un nouveau manteau de fourrure. Choisissez votre nouvelle fourrure dès maintenant. Un léger acompte la réservera gratuitement jusqu'à l'automne

Cueillettes
GRATUITES

Laflamme
FOURRURE

421, avenue Saint-François, Laflamme, Parc du Marché
Saint-Hyacinthe

L'entreposeur
sécuritaire
c'est
Laflamme
Fourrure!



467-7754
773-9797

9.9% 9.9% 9.9% 9.9% 9.9% 9.9% 9.9%



M. Gilles T. Orsall

Prolongation du taux d'intérêt de 9.9% pour le mois de mai sur le Sunbird seulement

Venez me rencontrer pour une voiture neuve ou usagée

Plus de 250 voitures en inventaire
Je vous remercie pour votre encouragement.

GOYETTE AUTOMOBILES
1875 Chemin Chambly, Chambly
658-8722, 866-4454, 460-2195

9.9% 9.9% 9.9% 9.9% 9.9% 9.9% 9.9%

Les femmes productrices agricoles dénoncent une nouvelle fois la discrimination dont elles sont victimes

Le 14 mars dernier, elles sont venues des quatre coins du Québec. Elles étaient là en commission parlementaire à s'exprimer sur leur situation d'agricultrice.

Le mémoire présenté: «Egalité et légalité pour les femmes en agriculture» a été préparé très sérieusement par le comité provincial des femmes en agriculture. Un langage clair, la justesse des propos et le réalisme de la situation en agriculture sont autant d'éléments majeurs que nous y retrouvons.

Au départ, l'injustice flagrante dont nous sommes victimes concernant la subvention d'établissement est bien mise en évidence. Associés en agriculture, si vous êtes deux frères, chacun

à droit à 8 000\$ de subvention à l'établissement (16 000\$ pour l'entreprise). Si vous êtes une femme et un homme, l'entreprise ne reçoit qu'une seule subvention 8 000\$; la femme n'étant pas reconnue. Cette injustice prive nos entreprises d'un financement qui leur est dû et dont elles ont besoin.

On reconnaît aussi comme discriminatoire, sexiste, la politique de fonctionnement de certains fonctionnaires à l'égard des agricultrices. Nous sommes des clientes et nous voulons être considérées comme telles.

Dans ce mémoire l'endettement est traité avec une grande rigueur. Notre vécu d'agricultrice, s'y reflète parfaitement.

L'accroissement considérable de l'endettement de nos entreprises avec ses conséquences sur la rentabilité a atteint un niveau critique. L'augmentation de la charge de travail, un stress croissant, la fatigue avec les risques d'accidents sont des résultats de cette situation. Nous nous retrouvons donc avec une qualité de vie familiale diminuée. Voilà le message est lancé!

La centaine de femmes présentes a démontré une grande solidarité des agricultrices. Les personnes les plus habilitées à défendre nos intérêts en agriculture c'est nous les femmes. Nous réaliserons cet objectif dans la mesure où nous y serons toutes. Alors, quelle sera la prochaine étape?

CAPSULES Manger de l'ail et rester mince

(SHS) Gavez des rats jusqu'à les rendre obèses, puis comparez-les avec d'autres rats soumis à un régime semblable

additionné d'huile d'ail. Et bien les résultats portent à croire que l'ail pourrait être cette substance magique qui empêcherait de grossir. L'expérience, menée par deux chercheurs de l'Université de Maiduguri au Nigeria, semble prouver que l'ail prévient l'accumulation de matières grasses dans l'organisme, tels le cholestérol, les triglycérides et les lipides.

L'hypothèse des chercheurs: l'ail neutralise certaines enzymes clés impliquées dans la synthèse des acides gras, du cholestérol et des lipides.



CENTRE DU JARDIN 3 SAISONS ENR.

Grande vente de cèdres à haies
de 3' à 4' pieds à **\$2.75** le plant:
du 1er au 15 mai 1985.

Variété de plantes vivaces
cultivées en pot à partir de **\$1.99**
Écorce de l'est pour **\$5.95**
rég.; \$7.95

SPÉCIAL «NOUVEAU PAILLIS».

C'est un produit décoratif,
qui donne de la couleur,
il prévient la pousse de
mauvais herbes.
Il est facile d'emploi
il retient l'humidité

ou
autour des arbres
autour des plantes
dans vos rocailles.
Écaille de cacao
Rég.; \$7.95



pour **\$5.95**
Nous avons un
grand choix d'arbustes,
nous serons heureux
de vous servir.

Centre du jardin
3 saisons enr.
565, Boul. Laurier
Mont-Saint-Hilaire, J3H 4X7
ouvert le samedi et dimanche.
464-7473 467-0235

ERNEST

Explorez une boutique qui regorge de vêtement-mode de qualité, à prix avantageux!
Entrez chez Ernest et découvrez la toute nouvelle collection printannière!
Des couleurs pastelées pour une tenue décontractée aux vêtements élégants à l'allure classique, voilà:
Ernest... pour t'habiller avec finesse!



FAITES VOTRE CHOIX
Complets signés de France et d'Italie
réduit de
10 à 33%

VESTONS SPORT
Style Européen
Super offre
d'introduction
jusqu'à **25%** de rabais

PANTALONS
Un choix extraordinaire
et exceptionnel
\$24.98 à \$95.
(re-touches gratuites)

IMPERMÉABLES
Une sélection du tonnerre
offerte de
\$59.98 à \$215.

Place Versailles 352-3940
Place Vertu 337-1414

Promenades St-Bruno 461-0006
Carrefour Laval 687-2378

ERNEST

Pour t'habiller avec finesse

INFORMEZ-VOUS POUR LE SPÉCIAL DU MOIS



Eau de source naturelle

Vente et location de fontaine
1021, rue Dupré, Beloeil
tél.: 464-7979
Distribution Lyne Bouchard

1.8 litre
livré **4,25\$**

ANALYSES P.P.M.
Ca 5.8 K 0 S04 2 pH 6.00
Mg 2.5 HCO34 As 0.00 Zn 00.0
Na 4 Cl 6 F 0.23 Cu 0.00 H 0.2
Teneur en sels minéraux: 50 mg/l
Cette eau provient de nos sources situées à Sainte-Brigitte de Laval, C16 de Montmorency, Qué.





babillard

L'assemblée de la coop se poursuit ce soir

Le Club coopératif de consommation de Beloeil tenait, mercredi dernier, une assemblée générale spéciale qui a du être ajournée. Les quelque 250 participants présents n'ont pu épuiser l'ordre du jour dans le laps de temps prévu. Cette assemblée, très importante pour l'avenir

de la coopérative, se poursuit ce soir, mercredi premier mai à 19 h 30 à l'école Hertel-de-Rouville au 120, rue Provencher à Mont-Saint-Hilaire.

Tous les membres sont cordialement invités à se prévaloir de leur droit de vote. Les admirateurs espèrent que les membres répondront à cette nouvelle convocation en très grand nombre.

Un rappel aux couples jubilaires

La fête de l'amour est plus vivante que jamais dans la communauté paroissiale de Saint-Mathieu. C'est le samedi 4 mai, à la messe de 19

heures, que les couples jubilaires renouvelleront leurs engagements, les promesses de leur mariage.

Sont jubilaires, tous les couples de 5 ans, 10, 15, etc., et tous les 50 ans et plus de mariage.

Il est encore possible de s'inscrire en composant 467-4423. La célébration eucharistique sera suivie d'une rencontre à la salle du Club de l'Amitié. Tous les paroissiens sont invités à venir fêter l'amour en ce soir du 4 mai.

Pour renseignements, contactez les responsables du comité de la Fête de l'amour: Odette et Pierre (464-5956) ou Huguette et Gilles (464-5220).

Nous voulons vous en donner plus que la compétition

QUAND ON PARLE DE PISCINE... UN SEUL CHOIX

LÀ TU PARLES!



LA TIFFANY : Qualité et durabilité
La piscine avec tous les qualités



2 modèles
Choix 3 couleurs

Équipement inclus avec les piscines (voir au magasin)
Installation fait par nos experts



Visitez notre département d'ensemble de patios vous en aurez plein les yeux



Demandez nos PRIX avant d'acheter, vous y gagnerez

Un endroit à visiter pour avoir les meilleurs prix
Installation faite par nos experts si vous le désirez

Un endroit responsable depuis 31 ans

Gérard

Lalime inc.

15845, rue Saint-Louis
et 15845, rue Messier (secteur Saint-Joseph)
Saint-Hyacinthe, tél.: 773-6634



La Boutique des



2e étage

SAVIEZ-VOUS QUE LE MOIS DE MAI EST LE MOIS DES GRANDES VENTES SUR NOS PRODUITS

Panasonic Technics

À PRIX SPECTACULAIRES

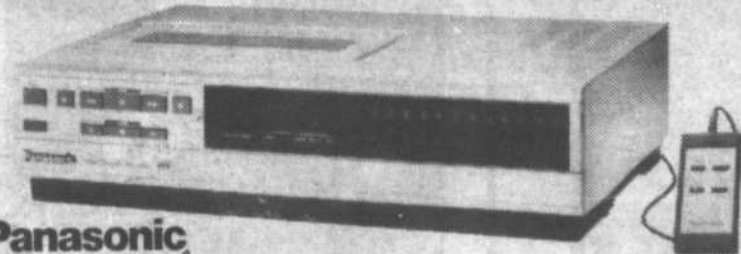

Panasonic
à l'avant-garde du temps

PV 1227 K
vidéo VHS

SPÉCIAL 469\$



Technics
le son du savoir

Ensemble système de son

749\$

incluant table meuble cassette récepteur haut-parleurs.
Tous les produits technics à prix rabais

Multi
ELECTRONIQUE

Propriétaire: PHILIPPE RENAUD

67 Laurier, Beloeil
467-8273

FINANCEMENT
MISE DE CÔTE



Qui sont les clients de Loto-Québec?

Les loteries de Loto-Québec recueillent, de toute évidence, la faveur populaire. En effet, 92% des adultes du Québec ont effectué l'achat d'un billet de loterie à au moins une reprise au cours de leur existence. Pour l'année 1983, la participation s'est chiffrée à 84%.

Telles sont les princi-

pales conclusions découlant d'une étude de marché réalisée, à la demande de Loto-Québec, durant les mois de janvier et février 1984.

Menée par une firme spécialisée, cette étude a permis de préciser les habitudes d'achat d'un échantillon de 1 375 personnes de la grande région métropolitaine de

Montréal. L'expérience démontre, par ailleurs, que le profil de la clientèle montréalaise de Loto-Québec constitue un reflet valable des adeptes de l'ensemble du Québec.

LE PROFIL DES CONSOMMATEURS
Entre les mois de novembre 1983 et février

1984, 43% des répondants ont joué seul et en groupe, 33% ont joué seuls, 8% exclusivement en groupe, alors que 16% de l'échantillon s'est abstenu. Le taux de consommation se situe donc à 84%. Il est utile de rappeler que le sondage s'est déroulé peu après l'attribution d'un gros lot de 13,8 millions

de \$ au Lotto 6/49, événement qui avait polarisé l'attention du public québécois et canadien.

Pendant le même trimestre, le pourcentage d'acheteurs individuels s'établit à 75%. Chez les hommes, le taux atteint 79%, tandis que chez les femmes, il est de

Voir CLIENTS en page 83

JOHN CHEVARIE
PAYSAGISTE - 649-2885
Travail garanti • Estimation gratuite.
SPÉCIALITÉS: en vente ou installation.
Tourbe • Haies de cèdre • Terre
Arbustes de toutes sortes.

Surveillez bientôt notre ouverture

LA MODE SUPERLÉGÈRE

Espadrille en toile à talon bas. Rouge, marine, naturel et gris.
Femmes, 5 à 10.

799\$



Soulier léger en maille.
Beige ou gris.
Hommes, 7 à 12.

899\$



Soulier "New look" en maille à talon et courroie. Rouge, blanc et gris.
Femmes, 5 à 10 avec demies.

1999\$



Espadrille en maille à talon bas. Blanc, naturel, rouge, marine, gris et noir.
Femmes, 5 à 10.

899\$

Du 29 avril jusqu'à épuisement des stocks.

SUPERCHAUSSEZ-VOUS **Yellow**
CHAUSSURES YELLOW LTÉE

BELOEIL GALERIES MONTENACH

pour toujours!..



16 portraits professionnels en couleur

\$10.⁹⁵
sur livraison

1 - 8 x 10" **PACKET**
3 - 5 x 7"
12 - Format portefeuille*
*dimensions approximatives

Frais de \$1.00 par personne par séance

Poses à notre choix. Portraits additionnels disponibles à prix raisonnables avec l'achat du paquet complet.

SATISFACTION GARANTIE. RETOUR GRATUIT.

Jeudi, le 2 mai

de 10 h à 20 h

Vendredi, le 3 mai

de 10 h à 20 h

Samedi le 4 mai

de 10 h à 16 h

Zellers

Mail Montenach
Beloil



Employée du mois

Madame Faby Simard a été élue "employée du mois" du magasin Cyr et Nepveu en mars. Avec ses onze ans de service, Mme Simard est la plus ancienne employée du magasin. Très polyvalente, il n'y a guère de poste qu'elle n'a pas occupé avec brio.

arrosage
Paysage Claude
467-1274

Décoration - Entretien - Pavé-Uni - Pose de pierre
Pose de tourbe - Plantation d'arbres et arbustes

Arrosage chimique

40, rue Lalonde, Beloeil (Québec) J3G 3C5

CLINIQUE VOC

Varices - obésité - cellulite
couperose

Dr. Hugues Champoux
286 Duvernay
Beloeil
tél.: 464-4424 - 353-8742

HORLOGER

Spécialiste qui répare vos horloges
grand-père et coucou,
30 ans d'expérience

Nous faisons aussi la pose des mouvements
Quartz.

464-3421
Bernard Boivin

AUBAINES du grand remue-ménage

Engrais à pelouse 16-4-4 de Ro-Na

Super engrais pour une croissance rapide de la pelouse.
Sac de 14 kg, suffisant pour couvrir 375 m²
(4 036 pi²).
047039



847

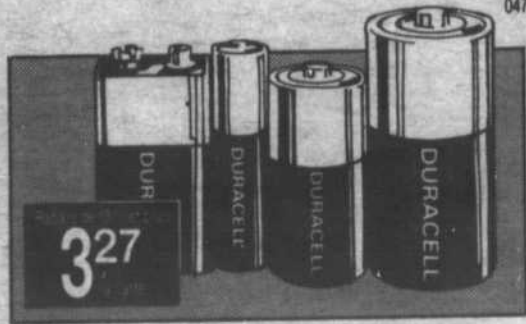

Piles Duracell

Piles alcalines conçues pour une utilisation prolongée. 2 piles par carte en format AA, C ou D et une pile par carte en format 9 volts.
113001+

327



Scellant pour baignoire CGE

Pour baignoire, douche, évier et garnitures. Adhère en permanence à la porcelaine, à la céramique, au verre, au marbre, au métal, au bois, etc. Blanc seulement. 300 mL.
1553003

433



1566

Ultra-latex émail mat Ro-Na

Pour plafonds, murs et boiseries. Lavable. Garantie sans condition. Offert en blanc seulement. 4 litres
530119



65\$

Ponceuse vibrante Peugeot, et prime!

Ponceuse aspirant automatiquement la poussière. Roulement à billes, moteur de 110 V, 130 W. Compacte, elle ne pèse que 1.6 kg (3.52 lbs). Boyau d'aspiration non inclus.
Offre spéciale!
À l'achat de cette ponceuse Peugeot, vous recevrez gratuitement 4 paquets de 10 feuilles de papier sable!
799004



1377

Chargeur à piles Dynacharger

Chargeur puissant pouvant recharger simultanément 4 piles AA, AAA, C ou D, ou une pile de 9 volts. Pour piles au nickel-cadmium.
1382006



Râteau à feuilles Ro-Na

Robuste modèle avec support à ressorts. Manche en bois de 48".
123309

688

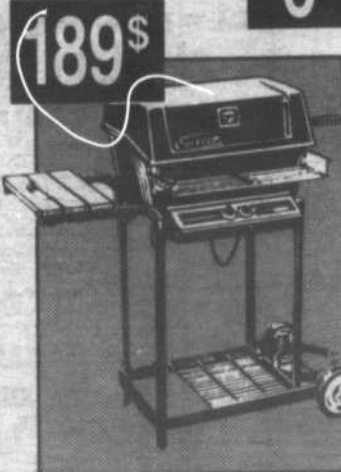

Sunbeam

Barbecue au gaz Sunbeam de 30 000 B.T.U.

Surface de cuisson de 348 po². Deux brûleurs en acier inoxydable, commandés séparément. Allumage automatique. Thermomètre inclus. Grille de porcelaine.
Approuvé CGA.
312281



Prix "payez et emportez" du 22 avril au 11 mai 1985.

L'ARGENT CLÉ! L'argent passe-partout! Celui qui vous obtenez lorsque vous achetez au comptant et emportez.



79\$

Meuleuse-ponceuse compacte Makita de 4"

Elle ne pèse que 1.8 kg (4 lb). Avec bouton AC DC verrouillable. Disque et clé inclus. 3.5 ampères. 10" de long. Fonctionne à 10 000 tours-minute.
1197011

Les détails des illustrations peuvent varier. Nous nous réservons le droit de limiter les quantités.

on voit grand! grand! grand!

Le Rénovateur

RONA

St-Basile-Le-Grand

La Compagnie Matco Mart Inc., 355, boul. Sir W. Laurier, 653-7861

ACCORDEUR DE PIANO
FERNAND MARGOTTE

au service de l'école de musique Vincent D'Indy, offre ses services: Réparation garantie, 20 ans d'expérience. Membre de la fraternité des accordeurs, conseiller en achat et vente de piano.
522-1512

Café Mardi-Gras

Centre d'achats
La Seigneurie
280 Fort St Louis
Boucherville

Repas complets de 3.95\$ à 8.95\$

Informations et réservation au
Tél.: 641-2677

Payez-vous trop d'impôt?

Je peux vous aider à alléger votre fardeau fiscal.



Rçjean Martel

467-2024

Investors
PLANIFICATION FINANCIÈRE
POUR LES PARTICULIERS

avis de décès

BELOEIL

Le 27 mars au Centre hospitalier de Beloeil, est décédée Mme veuve Raymond Larivée, âgée de 78 ans, née Émerende Perrault. Elle était la mère de Clément, Julienne, Rollande et Jules. Les funérailles ont eu lieu le 30 mars en l'église Saint-Hilaire et l'inhumation au cimetière du même endroit.

Le 4 avril à l'âge de 44 ans est décédé M. Jean Martenon, époux de Louise Coutu. Les funérailles ont eu lieu le 8 avril en l'église Saint-Matthieu et de là au cimetière.

Le 9 avril est décédé M. Gilles Perron, âgé de 37 ans, époux de Gisèle Ouellette. Il était le père de Jean-François et Sébastien. Les funérailles ont eu lieu le 12 avril en l'église Sainte-Maria-Goretti et l'inhumation au cimetière du même endroit.

Le 10 avril à l'âge de 77 ans est décédé M. Henri-Paul Boisvert, époux de Yvette Boisvert. Les funérailles ont eu lieu le 15 avril en l'église Saint-Matthieu et l'inhumation au cimetière du même endroit.

Le 14 avril est décédé M. Aurélien Moffet, âgé de 71 ans, époux de feu Simone Chouinard. Il était père de Paul. Les funérailles ont eu lieu le 17 avril en l'église Sainte-Maria-Goretti et

l'inhumation au cimetière Saint-Matthieu-de-Beloel.

Le 19 avril à l'âge de 73 ans, est décédée Mme veuve Lévis Bégin, née Aline Leblanc. Les funérailles ont eu lieu le 22 avril en l'église Saint-Matthieu et de là au cimetière.

Le 21 avril est décédé M. Albert Beauchemin, âgé de 83 ans, époux de Florence Malo. Il était le père de Carmen, Hélène et Raynald. Les funérailles ont eu lieu le 24 avril en l'église Saint-Matthieu et l'inhumation au cimetière du même endroit.

Le 23 avril à l'âge de 79 ans est décédé M. Léon William, époux de Gilberte Burelle. Les funérailles ont eu lieu le 24 avril en l'église Saint-Matthieu et l'inhumation au cimetière du même endroit.

Le 24 avril est décédé M. Joseph Rousseau, époux en premières noces de feu Marie-Rose Yvonne Gagnon et en deuxièmes noces de Germaine Charette. Il était le père de Jeanne D'Arc, Madeleine, Noëlie, Florent, Bertrand, André et Henri. Les funérailles ont eu lieu le 26 avril en l'église Sainte-Maria-Goretti et l'inhumation au cimetière du même endroit.

MONT-SAINT-HILAIRE

Le 28 mars à l'âge de 76 ans est décédée Mme Henri Prévost, née Andrée David. Elle était la mère de Pierre. Les funérailles ont eu lieu le 1er avril en l'église Saint-Hilaire et l'inhumation au cimetière du même endroit.

Le 16 avril est décédé M. Jean-Paul Arsenault, âgé de 65 ans, époux de Mariette Bergeron. Il était le père de Hélène, Robert, Denis et Michel. Les funérailles ont eu

lieu le 18 avril en l'église Saint-Hilaire et de là au cimetière.

SAINT-MARC

Le 28 mars est décédé M. Étienne Voghel, âgé de 84 ans, époux de feu Berthe Dansereau. Les funérailles ont eu lieu le 30 mars en l'église Saint-Marc et l'inhumation au cimetière du même endroit.

Le 28 mars à l'âge de 62 ans est décédé M. Réginald Boisvert, époux de Andrée Larière. Il était le père de Dominique et Charles. Les funérailles ont eu lieu le 1er avril en l'église Saint-Marc et l'inhumation au cimetière du même endroit.

MCMASTERVILLE

Le 14 avril est décédée Mme Paul-Émile McLean, âgée de 69 ans, née Georgette Bernard. Elle était la mère de Gilles, Louise et Claude. Les funérailles ont eu lieu le 16 avril en l'église Sainte-Maria-Goretti et de là au cimetière.

OTTERBURN PARK

Le 24 avril à l'âge de 81 ans est décédée Mme William Charles Brimmer, née Eleana G. McGregor. Les funérailles ont eu lieu le 27 avril en la chapelle Maurice Demers d'Otterburn Park et de là au cimetière.

SAINTE-MADELEINE

Le 22 avril est décédé M. Osiat Guillet, âgé de 73 ans, époux de Thérèse Deslauriers. Il était le père de Pierrette et Pierre. Les funérailles ont eu lieu le 24 avril en l'église Sainte-Madeleine et l'inhumation au cimetière du même endroit.

SAINT-ANTOINE

Le 27 mars à l'âge de 88 ans est décédée Mme veuve Joseph Arthur Colette, née Ber-

naquette Tessier. Les funérailles ont eu lieu le 29 mars en l'église Saint-Antoine et l'inhumation au cimetière du même endroit.

SAINT-DENIS

Le 3 avril est décédé M. Laurent Marcotte âgé de 85 ans, époux de feu Oliva Patenaude. Les funérailles ont eu lieu le 8 avril en l'église Saint-Denis et l'inhumation au cimetière du même endroit.

Le 13 avril à l'âge de 68 ans est décédé M. Lucien Richard, époux de Antoinette Martin. Les funérailles ont eu lieu le 16 avril en l'église Saint-Denis et l'inhumation au cimetière du même endroit.

On peut guérir les maladies du rein Ensemble nous y parviendrons



Brian souffre d'insuffisance rénale. Pour les malades comme Brian, la vie dépend de longs traitements qui purifient le sang en attendant une greffe. Ce qu'il leur faut, c'est guérir. Vous nous avez aidés à faire un pas pour les guérir Ensemble nous y parviendrons.

Pour offrir votre contribution, appelez sans frais à 1-800-268-6364, téléphoniste 532.

LA FONDATION CANADIENNE DES MALADIES DU REIN Aidez-nous maintenant, c'est important.

Ce que tout futur propriétaire devrait savoir...

Si vous êtes un futur acquéreur d'un immeuble de rapport, la Régie du logement vous signifie que vous aurez les mêmes droits et obligations que l'expropriétaire envers son locataire et que vous devrez respecter certaines conditions bien précises avant de mettre fin à un bail ou d'en changer les conditions. Voici donc quelques conseils à ce sujet.

1. **Le respect des baux.** Avant l'achat, il faut vous enquérir auprès de l'ancien propriétaire du loyer payé par chacun des locataires ainsi que des factures ou autres pièces justificatives pouvant motiver une augmentation de loyer. Vous devez également vous informer du contenu des baux et de toute entente verbale existant entre votre prédécesseur et les locataires. Ces précautions sont très importantes, car vous serez tenu de respecter tout ce qui a été convenu par écrit ou verbalement jusqu'à la fin des baux.

2. **L'augmentation du loyer.** Ni l'évaluation foncière, ni la valeur marchande courante des transactions du voisinage, ni les loyers payés pour des logements similaires ne seront des critères retenus par la Régie du logement, si vous deviez un jour venir y faire fixer un loyer. Seuls les dépenses et les revenus de l'immeuble seront considérés.

3. **Le paiement du loyer.** Assurez-vous que la marche à suivre

sera bien connue de tous les locataires: sous quelle forme payer, quand payer, à quel nom sera fait le chèque et à qui il sera remis.

4. **La reprise de possession.** La Loi sur le logement stipule que sauf dans le cas de certains immeubles de cinq logements et plus, acquis en copropriété indivise, tout propriétaire a le droit de reprendre possession de son logement, mais uniquement pour l'occuper lui-même ou y installer certains membres autorisés de sa famille.

Il doit alors expédier, dans les délais prescrits (six mois avant la fin d'un bail à durée fixe de plus de six mois ou d'une durée indéterminée), un avis précisant le nom de la

personne à qui il destine le logement, son degré de parenté avec lui, s'il y a lieu, et la date prévue pour la reprise de possession.

Dans le cas d'un refus de la part du locataire, le propriétaire doit dans les délais prescrits s'en remettre à la Régie du logement et démontrer à l'audition sa bonne foi et prouver que sa demande n'est pas un prétexte pour évincer le locataire et augmenter son loyer.

Si vous désirez des renseignements supplémentaires avant l'achat de votre immeuble ou pour tout autre renseignement, n'hésitez pas à communiquer avec le bureau de la Régie du logement de votre localité.



REMERCIEMENTS

M. & Mme Jean-Guy Fortin (France Jacques) de Beloeil remercient sincèrement tous ceux qui leur ont témoigné des marques de sympathie, soit par tributs floraux, offrandes de messes, visite au salon, soutien moral, de quelques façons que ce soit. Lors du décès de leur fils, Hugo, décédé accidentellement le 30 mars 1985. Veuillez considérer ces remerciements comme personnels.

REMERCIEMENTS

LEBEAU LIONEL

Les familles Lebeau et Vincent vous remercient des marques de sympathies témoignées lors du décès de M. Lionel Lebeau.

Veuillez considérer ces remerciements comme personnels.

Le service de pré-arrangements: protection familiale et économie

Comme l'assurance-vie dont il est le complément, notre service pré-arrangements protège votre famille et la dégage de nombreuses responsabilités. De plus, il garantit le respect de vos décisions personnelles: inhumation ou crémation, cérémonie intime ou solennelle, etc.

- capital déposé en fiducie pour votre protection.
- Abri sûr, contre l'augmentation des prix.
- Remboursement entier du capital, sur demande.
- Investissement par versements mensuels si désiré.

Salon funéraire Maurice Demers Inc.

Entreprise établie depuis 1910
881 Mgr. de Laval
Beloel
Service d'ambulances pour toute la région 467-9468



Pour de plus amples informations, contactez M. Gilles Demers au: 467-4780

378-7388

LES MONUMENTS DAIGLE
816 PRINCIPALE GRANBY
FACE AUX GALERIES DE GRANBY

ESCOMPTE SPÉCIAL
EN VENANT DIRECTEMENT À L'USINE DE GRANBY
Le seul vrai manufacturier de la région

378-7387

DIEU PRETE LA VIE ET LA REPREND

OUVERT 7 JOURS PAR SEMAINE

Même le SOIR et le DIMANCHE sur Rendez-Vous
(NOUS ACCEPTONS LES FRAIS D'APPELS INTERURBAINS)

J'AI MON VOYAGE



Les 100 premiers acheteurs de voitures neuves en mai chez Michel Patenaude Chevrolet Oldsmobile se diront...

J'AI MON VOYAGE

Faites vite, offre valide sur voiture livrée avant le 31 mai 1985

BON-CADEAU POUR VACANCES

3 Jours/2 Nuits Pour Deux

Lake Placid
(Lac Placide) New York

LAKE PLACID



HILTON

- Cadeau de bienvenue: un quart de litre de sirop d'érable le plus pur venant des montagnes Adirondack
- Petit déjeuner de bienvenue avec choix de menu
- Deux laissez-passer gratuits pour la visite de tremplin olympique de ski
- Tennis gratuit et illimité au Whiteface
- Les enfants sont admis gratuitement à condition d'occuper la même chambre que les parents (trois enfants seulement).

Le Lac Placide est l'endroit où se déroulent les compétitions des athlètes américains qui l'utilisent comme centre d'entraînement olympique tout au long de l'année. Cependant, le Lac Placide n'est pas uniquement réservé aux athlètes. Il accueille les personnes seules, les couples et les familles en toute saison. En été, vous pouvez visiter le Lac Placide et y jouer au golf ou au tennis. En automne, vous serez charmé par les couleurs des érables, des bouleaux et des ormes dans les montagnes Adirondack. En hiver vous pourrez faire du ski sur le célèbre Whiteface. Le Lac Placide est plus qu'un lieu de vacances. C'est toute une expérience.

Délivré à
Par

Date d'expiration: APR 1 1986

Valeur approximative de **400⁰⁰⁰**

MICHEL

Patenaude

CHEVROLET OLDSMOBILE INC CHAMBLY



marque d'excellence

800 Grand boulevard, Chambly 658-1753, 866-9232 460-2594

Où dînons-nous ce soir?



Pour les enfants, faire la cuisine signifie créativité

Quelle est le meilleur endroit de la maison pour initier vos enfants aux joies de l'expérimentation et de la créativité? Le cuisiner! Quelle meilleure façon d'encourager ces talents que d'aider vos enfants à créer quelque chose de bon à manger.

Apprendre à cuisiner peut rendre vos enfants plus aventureux pour goûter de nouveaux aliments. Quand ils ont aidé à préparer un plat, ils savent exactement ce qu'il y a dedans et ne diront peut-être plus "Je n'aime pas ça".

Même les jeunes enfants peuvent comprendre les bases de la préparation des aliments quand on commence avec des recettes simples comme les sandwich-gôters ci-dessous. Premièrement, cette recette combine des saveurs dont les enfants raffolent: beurre d'arachides et gelée. C'est aussi une bonne recette pour les débutants parce que la préparation de la gélatine ne demande pas de cuisson sur le feu ou dans le four. Les fabricants de la Gélatine sans saveur Knox ont écrit les recettes spécialement pour les enfants, avec une liste d'ustensiles.

Voici des conseils supplémentaires pour introduire vos enfants à la grande aventure culinaire:

— Choisissez des recettes simples, faciles à suivre avec des ingrédients que les enfants aiment. Soyez enthousiaste et encourageante. De plus, ne les accablez pas avec trop d'instructions.

— Soyez patiente! Évitez de vous lancer à la rescousse pour sauver du temps et le faire "comme il faut".

— La propreté compte et les enfants devraient apprendre que le nettoyage fait partie de la cuisine. Cependant, une cuisine pas tout à fait impeccable est peu de chose si votre enfant a le sentiment d'avoir accompli quelque chose et qu'il est fier de dire, "Je l'ai fait tout seul".

Soyez généreuse avec les compliments... et mangez-le au complet!

RECETTES

Vos enfants s'amuseront à préparer ces deux recettes, écrites spécialement pour les jeunes chefs, avec des instructions faciles à suivre. Le Sandwich-gôters au beurre d'arachides et à la

gelée sont une collation idéale après l'école. Le chef sera heureux d'inviter des amis. Les barres aux fruits et au miel sont parfaites pour les goûters à la sauvette et pour apporter dans la boîte à lunch.

SANDWICH-GÔTERS AU BEURRE D'ARACHIDES ET À LA GELÉE

Équipement: 1 bol à mélanger moyen et un gros, tasse à mesurer les liquides, cuillère de bois, bouilloire, moule



Hostellerie
Les Trois
Milleuls



TABLE D'HÔTE POUR LA FÊTE DES MÈRES

MENU

- Crème Argenteuil
-
- Escalope de saumon printanière
-
- Demi-poulette de grains, farcie aux cèpes
-
- avec pommes gaufrettes
-
- petits pois mange-tout
-
- Salade de saison
-
- La coiffe à Maman
-
- Café Moka

24,50\$ par pers.

en spécial tous les
dimanches midi
tables d'hôte à
17,50\$

Du lundi au
vendredi midi
table d'hôte à
12,50\$

Saint-Marc sur Richelieu
(514) 584-2231

MENU

- Potage d'Arblay
-
- Terrine de poisson sauce cresson
- ou
- Petite coquille de moules et crevettes de Matane
-
- Pâté de campagne et sa fondue d'oignons
-
- Paupiette de sole farcie aux crevettes
- ou
- Escalope de dinde forestière
- ou
- Tournedos aux cinq poivres
-
- Pommes noisettes
- Zucchini au beurre
-
- Le Saint-Honoré
-
- Café moka

19,75\$ par pers.

Table d'hôte midi et soir

Le restaurant est ouvert du mardi au vendredi de midi à 23h

Samedi et dimanche à partir de 5h
Fermé le lundi

1810, boul. Richelieu, Beloeil
Sortie 112, Route Trancanadienne
(514) 467-4477

LA CRÊPERIE DU VIEUX-BELOEIL

940 RICHELIEU
BELOEIL, QUEBEC
464 1726

spécialités: crêpes au saumon fumé, fruits de mer
grande variété de crêpe dessert
Vaste choix d'entrée, fondue au fromage

SPÉCIAL "BOEUF"

de la semaine
du 1er mai au 7 mai

RÔTI
DE BOEUF
au jus **5,25\$**

RIB STEAK **5,25\$**

incluant soupe, dessert, thé ou café

L'Chef Léonne
aimerait vous revoir!



Brasserie la Bavière,
MAIL MONTENACH

de 7 x 11 pouces (2 L) ou 2 moules à pain, mesures pour ingrédients secs, spatule de caoutchouc résistante à la chaleur, couteau moyen.
 1/4 de tasse d'eau froide (50 mL)
 2 sachets de gélatine sans saveur Knox
 1/2 tasse d'eau bouillante (125 mL)
 1 boîte de 12 oz/341 mL de concentré de jus de raisin surgelé
 1 tasse de beurre d'arachides (250 mL)
 2 c. à soupe de miel (25 mL)
 3 tasses de céréales de riz croustillant (750 mL)
 1. Verser 1/4 de tasse d'eau froide dans un bol moyen. Ouvrir avec soin les sachets de gélatine et saupoudrer sur l'eau. Laisser reposer environ 1 minute.
 2. Entretiens bouillir l'eau dans une casserole ou une bouilloire. Avec un gant protecteur, verser avec soin 1/2 tasse d'eau bouillante sur le mélange de gélatine et remuer avec la spatule jusqu'à ce que la gélatine disparaisse complètement. Ceci prendra environ 4 minutes (régler le compte-minute ou regarder la pendule). Si la gélatine revole sur les bords du bol, essayer de la racler avec la spatule. Ajouter le concentré de jus de raisin et remuer. Mettre au frais environ 15 minutes - elle doit être épaisse comme du blanc d'oeuf.
 3. Pendant que la gélatine épaissit: Dans le grand bol, mélanger le beurre d'arachides et le miel avec la cuillère de bois. Ajouter avec soin les céréales et remuer pour bien mélanger.
 4. Tasser le mélange dans le fond du moule rectangulaire OU des 2 moules à pain.
 5. Verser doucement le mélange de jus de raisin sur les céréales dans le moule et lisser pour couvrir.

Mettre au réfrigérateur une heure ou jusqu'à ce que la gelée branle sur le dessus.
 6. Couper en carrés pour servir.
 Environ 72 bouchées.

BARRES AUX FRUITS ET AU MIEL
 Équipement: planche à découper, couteau moyen, casserole, tasse à mesurer liquide, compte-minute, spatule de caoutchouc, gant protecteur, mesures pour ingrédients secs, cuillère de bois, moule carré de 8 ou 9 pouces (1 L).
 11-oz de fruits secs mélangés (300 g)
 1 tasse de jus de pommes (250 mL)
 3 sachets de gélatine

sans saveur Knox
 1/4 de tasse de miel (50 mL)
 2 tasses de céréales granola (500 mL)
 1/2 tasse de noix de coco râpée (125 mL)
 1/2 tasse de raisins secs (125 mL)
 1. Sur la planche à découper, hacher prudemment les fruits secs en petits morceaux avec le couteau. Mettre de côté.
 2. Verser le jus de pommes dans une casserole moyenne. Ouvrir avec soin les 3 sachets de gélatine et saupoudrer sur le jus. Laisser reposer environ 1 minute.
 3. Placer la casserole à feu doux. Utiliser le gant pour tenir la poignée de la casserole et remuer douce-

ment avec la spatule jusqu'à ce que la gélatine disparaisse complètement. Ceci doit prendre 5 minutes (régler le compte-minute ou regarder la pendule). Fermer le feu.
 4. Ajouter le miel en raclant bien la tasse à mesurer avec la spatule. Ajouter les fruits hachés, le granola, la noix de coco et les raisins secs, en remuant bien avec la cuillère de bois.
 5. Verser dans le moule et lisser la surface avec la spatule. Placer au réfrigérateur 3 heures jusqu'à ce qu'il soit ferme.
 6. Couper en barres avec un couteau moyen.
 24 barres.



La rôtisserie Le Bon Coq

Livraison rapide

POUR DU BON POULET RÔTI

CETTE SEMAINE
DEMI-POULET

5,50\$ au comptoir
6,50\$ sur livraison
Taxe en sus

512, boul. Laurier (Beloeil)
467-1206
Galeries Montenach



SPÉCIAL DU JOUR

* 11h à 20h

TRIO SIMPLE

Hamburger simple
Frites
Boisson gazeuse (12 oz), thé ou café

2,49\$

TRIO DOUBLE

Hamburger double
Frites
Boisson gazeuse (16 oz), thé ou café

3,24\$

101 BOUL. LAURIER, BELOEIL
467-9595

Chez Le Père Magloire

Cuisine Française
et Suisse

Fête des Mères
Brunch spécial
réservé 101!

16,50\$
enfants 1 / 2 prix

Le soir, en l'honneur des mamans, table d'hôte spéciale, en compagnie de notre accordéoniste
Agrémenter votre dîner d'affaires dans notre serre quatre saisons.

Route 116, St-Basile-le-Grand 653-3882

Maman on te fête à l'Osteria

C'est dans une ambiance chaleureuse qu'on te recevra.
Des pâtes maison fraîches
Des vins maison à des prix plus qu'abordables

Une table d'hôte à partir de 13,95\$

Table d'hôte spéciale pour enfant



Maman, le proprio te réserve une petite surprise.

restaurant Osteria
du vieux beloeil

914 boulevard Laurier, Vieux-Beloeil
Pour réservations: 464-7491

fine cuisine italienne

RESTAURANT

ST-BASILE-LE-GRAND

3, RUE SAVARIA Pour réservations: **653-4903**

SPÉCIAL DU JOUR de 11h à 19h
FESTIVAL DE BROCHETTES

• Brochettes	• Souviakia	• Poulet Bar-B-Q
• Délicieuse pizza	• Spécialités italiennes	• Mets chinois
• Steaks sur charbon	• Shish Kebab oriental	• Fruits de mer

SALLE DE RÉCEPTION
Pour réceptions de tous genres, mariage, banquets
COMMANDES AU COMPTOIR — LICENCE COMPLÈTE

HEURES D'OUVERTURE: Lundi au jeudi de 11h à 1h a.m.
Vendredi et samedi de 11h à 3h a.m. - Dimanche de 11h à 23h

"Un bon repas commence toujours par un apéritif ou un bon verre de vin"



Une recette chinoise appréciée

L'oeuf Foo Yung est une recette chinoise bien appréciée qui constitue un repas substantiel et d'un goût appétissant lorsqu'il est accompagné de légumes au gingembre à l'orientale. Au menu: oeuf Foo Yung; légumes au gingembre à l'orientale; riz vapeur; crème glacée et biscuits aux amandes.

OEUF FOO YUNG

- 2 tasses (500 ml) de bouillon de poulet condensé Campbell
- 2 c. à soupe (25 ml) de féculé de maïs
- 2 c. à thé (10 ml) de sauce soya
- 6 oeufs, légèrement battus
- 1 tasse (250 ml) de crevettes hachées, cuites
- 1/2 tasse (125 ml) de germes de haricots
- 1/4 tasse (50 ml) d'oignons verts finement hachés
- 1/4 tasse (50 ml) d'huile de table

Dans une casserole de 1 pinte (1 L), à feu moyen, mélanger bouillon, féculé de maïs et sauce soya; faire cuire en remuant constamment jusqu'à épaississement. Retirer du feu et garder au chaud. Dans un bol moyen, bien mélanger oeufs, crevettes, germes de haricots et oignons verts. Dans une poêle de 10 po (25 cm), à feu moyen, dans l'huile chaude, verser 1/4 tasse (50 ml) de la préparation aux oeufs; faire cuire jusqu'à ce que le tout soit bruni des deux côtés. Servir l'oeuf Foo Yung avec de la sauce. Pour 4 personnes.

LÉGUMES AU GINGEMBRE À L'ORIENTALE

- 1 c. à soupe (15 ml) d'huile de table
- 1 tasse (250 ml) de bouquets de brocoli
- 1/2 tasse (125 ml) de carottes coupées en biais

- 1/4 tasse (50 ml) d'oignons verts, coupés en tranches
- 1 gousse d'ail moyenne, émincée
- 1/4 c. à thé (1 ml) de gingembre moulu
- 1/2 tasse (125 ml) de champignons en lamelles
- 1 boîte (10 oz/284 ml) de soupe condensée au poulet et aux nouilles Campbell
- 1/2 c. à thé (2 ml) de sucre

Dans une poêle de 10 po (25 cm), à feu moyen, dans l'huile chaude, faire cuire brocoli, carottes et oignons avec l'ail et le gingembre, en remuant vite et souvent, pendant environ 2 minutes, jusqu'à ce que les légumes soient tendres mais encore fermes. Ajouter les champignons. Faire sauter 1 minute de plus. Incorporer soupe et sucre. Faire chauffer en remuant de temps en temps. Pour 4 personnes.





SPÉCIAL pour la FÊTE DES MÈRES

Vendredi, samedi, dimanche soir
4, 5, 6 mai

- cocktail de crevettes de matane ou demi-César ou escargots
- potage du jour
- brochette de filet mignon **16,95\$**

ou escalope de saumon à l'oseille **15,95\$**

ou poitrine de volaille à la mousse de homard **17,95\$**

ou le mignon de boeuf béarnaise **8,95\$**
dessert gratin de fraises, café, thé,

Pour les juniors potage du jour
brochette de volaille, mille-feuille aux fraises **8,95\$**

Notre politique des vins: prix coûtant + 5\$

Café
Mardi Gras

Centre d'achats
La Seigneurie
280 Fort St Louis
Boucherville

Repas complets
de 3.95\$ à 8.95\$

Informations et
réservation au
Tél: 641-2677

**Pour la Fête des mères
Nouvelle cuisine québécoise**

Feuilleté de huîtres de mer ou
Rissoles aux champignons
Velouté aux trois légumes
Médailles mignons du Nouveau Monde
13.75\$

Cébettes d'agneau aux noisettes
13.25\$

Suprême de volaille aux pommes
12.75\$

Jambonneau à l'érable et aux raisins
9.25\$

Moka - chocolat et café

Menu pour enfants
Chansonnier - guitariste

Ouvert midi et soir pour l'occasion
Prière de réserver

**POUR UN ANNIVERSAIRE,
UN MARIAGE,
UNE RÉUNION D'AFFAIRE OU...**
Des menus aussi intéressants que diversifiés.
Un service chaleureux et attentif

RESTAURANT
la grange
st-charles



12, Chemin des Patriotes
Saint-Charles-sur-Richelieu
(514) 467-5543
R. Fontaine

La Crêperie de la Montagne

Crêpes Bretonnes
Grillades - Fruits de Mer
Cuisine Française



À l'occasion de la fête des mères, Jacques Barry et son équipe vous rappellent de réserver tôt, pour éviter d'être déçus.

Chef: Pascal Berthelot
427 Ozias Leduc
Mont-Saint-Hilaire
467-5555



La crêperie, un relais



Une authentique brochetterie grecque.

Apportez votre vin

Spécial pour gens d'affaire du lundi au vendredi de 11h à 16h

HEURES D'OUVERTURES
du lundi au vendredi de 11h à 23h
Samedi et dimanche de 16h à 23h

Le Moulin Grec
129, boul. Laurier, McMasterville
(voisin de Beloeil Mercury Ltee)
Tél.: 464-5941



LES PROFESSIONNELS

266 Duvernay, Beloeil
467-6161
Livraison "Presto"
(Minimum 5\$ d'achat)

RABAIS SPÉCIAL

À l'achat d'une pizza large ou X-large, sur présentation de ce coupon, au comptoir seulement. Un coupon par achat. 10% de rabais ne s'applique pas sur ce spécial.

Valide jusqu'au 8 mai

2\$

CRÊPES BRETONNES



LA BOLÉE

CUISINE FRANÇAISE

SPECIAL FÊTE DES MÈRES
TABLE D'HÔTE
ROTI DE BOEUF 12,50\$
T-BONE 11,25\$
STEAK BOSTON 11,25\$
STEAK DE CHEVAL 11,25\$
ENFANT TARIF
Vous pouvez apporter votre vin.
Licence complète

744, Richelleu, Beoell
Réservations: 467-8856

Pour la fête des Mères

Réservez tôt, c'est dimanche le 12 mai

Tous les dimanches de 11 hres 15 à 14 heures

12,50\$

Enfants (de moins de 12 ans): 6,75\$



Le brunch dimanche

au restaurant

La Musardière!

Fine cuisine française

Fermé le lundi

21, rue Messier Mont St-Hilaire **POUR RÉSERVATION: 467-3201**



Le Chateau Chambord

MAIL MONTENACH,
BELOEIL 464-2710

LICENCE COMPLETE

APPORTER VOTRE VIN

SPÉCIAL DE LA SEMAINE

Repas complet

Brochette de fruits de mer	8,95\$
Cuisses de grenouille	8,95\$
Rib steak	9,95\$
Scampis	10,95\$

—Tous les dimanches de 17h à 20h

Buffet gastronomique

Adultes **10\$** enfants de moins de 10 ans **6\$**

CHEZ RENÉ PIZZERIA



314 boul. Laurier
Beoell



467-8683

Livraison gratuite

Qualité et saveur font de nos pizzas les meilleures



La salle à manger "Le Phare"

Dîner pour gens d'affaires du lundi au vendredi
repas complet incluant vin apéritif

à partir de **5,25\$**

SPÉCIAL
JEUDI, VENDREDI, SAMEDI
BROCHETTES
DE CREVETTES
PRIX SPÉCIAL

Réservez pour la Fête des mères

P.S. dimanche soir rosbif
au jus en spécial
Nos vins: au meilleur prix de la
région.

CLUB
NAUTIQUE
700 boul. Richelleu
Beoell
Réservation:
464-5257

Venez louer
votre "quai" dès
maintenant

Rien n'est aussi
bon que Mike's



ÉCONOMISEZ CHEZ MIKES

SOUPE, METS ITALIENS, POMMES DE TERRE FRITES, POUTINE

Spéciaux du jour à prix réduit

7 jours par semaine 11h à 19h (Aux tables seulement)

Sur présentation de ce coupon
PIZZA EXTRA-LARGE 16" TOUTE GARNIE
10,50\$ rég.: 11,80\$
Salle à manger ou comptoir
Non valide sur livraison. 516. boul. Laurier

Sur présentation de ce coupon
PIZZA EXTRA-LARGE 16" TOUTE GARNIE
10,50\$ rég.: 11,80\$
Salle à manger ou comptoir
Non valide sur livraison. 516. boul. Laurier

Sur présentation de ce coupon
PIZZA EXTRA-LARGE 16" TOUTE GARNIE
10,50\$ rég.: 11,80\$
Salle à manger ou comptoir
Non valide sur livraison. 516. boul. Laurier

Sur présentation de ce coupon
PIZZA EXTRA-LARGE 16" TOUTE GARNIE
10,50\$ rég.: 11,80\$
Salle à manger ou comptoir
Non valide sur livraison. 516. boul. Laurier

Sur présentation de ce coupon
PIZZA EXTRA-LARGE 16" TOUTE GARNIE
10,50\$ rég.: 11,80\$
Salle à manger ou comptoir
Non valide sur livraison. 516. boul. Laurier

MIKES
464-5233
BELOEIL
516 boul. Laurier, Mail Montenach
L'adresse de la Pizzeria est
516 boul. Laurier, Beoell
Sous le signe MIKES U.S.
Livraison à partir de 16h30

AU COIN DU VIN ENR.

5265 Chemin Chambly, Saint-Hubert
678-2446

"2 ANS ÇA SE FÊTE"

Venez donc nous rencontrer les 2-3-4 mai '85.

Nous vous attendons. Venez profitez des nombreux spéciaux anniversaire. Faites votre vin et bière vous-même C'est économique et passionnant



Dépositaire "Winemaster",
"Vin Naturel", "Pure Vin"
Y. et A. Robert
props.



RESTAURANT LA PAIX

20, rue Union, Saint-Charles-sur-Richelieu
Venez déguster la fine cuisine française et européenne dans une maison de style victorien de 1907
Pâtisseries allemandes et foie gras danois maison.
Le seul endroit dans la vallée du Richelieu avec une fine cuisine française et européenne ou vous apportez votre vin.

Table d'hôte d'un pays différent chaque jour.

Ouverture du jeudi au samedi de 18 h à 23 h - dimanche de 12 h à 15 h - de 17 h à 22 h

Prière de réserver

584-3663

Restaurant la Paix

RESTAURANT

Le Bourg St-Denis

ce relais de village de campagne à l'accueil chaleureux



**MAINTENANT
OUVERT
POUR NOTRE
5^{ème} saison**

Cuisine franco-québécoise

**DIMANCHE
Rôti de bœuf à volonté
10,95\$**

Vos hôtes: Huguette, Micheline, Michel

Ouvert
du mardi au dimanche
de 16 h à 22 h

Tél.: 787-3350

625, Chemin des Patriotes
SAINT-DENIS-SUR-RICHELIEU



Que veux-tu être quand tu seras grand?

Vivant!

Unicef Canada



BAR LAITIER



262 Duvernay
Beloeil
Voisin
PIZZAPRO

**OUVERT 24 HEURES
JEUDI, VENDREDI, SAMEDI ET DIMANCHE
LUNDI, MARDI, MERCREDI: 8h à 24h.**

Spécial déjeuner
de **99¢ à 1,99\$**

**HOT-DOGS
vapeurs**

Hot dogs et hamburgers délicieux
cuits sur charbons de bois (style Harvey's)
Frites maisons dorées à point.

CRÈME GLACÉE

Découvrez la saveur de la vraie crème glacée
petits cornets molle ou dure
à saveurs variées

50¢

SUPER SPÉCIAL

Hamburger,
frites fraîches,
gros peps

1,99\$

du 1er au 8 mai
sur présentation de ce coupon



LE ROI DES BROCHETTES

BROCHETTERIE MONT-ST-HILAIRE

741, boul. Laurier, Mont-Saint-Hilaire

Tel. 464-7811

Apportez votre vin

Restaurant familial ouvert 7 jours par semaine
Spécialités italiennes, grecs et françaises
Menu pour enfants: 3,25\$ à 3,95\$

Le midi: Menu des gens d'affaires
à partir de **3,25\$**
(inclut soupe, dessert, café)

Salle de réceptions: capacité 225 personnes

**DÎNER SPÉCIAL
POUR LA FÊTE DES MÈRES**
Réservez dès maintenant



Une fondue ou une raclette accompagnée d'un bon vin, le tout dans une ambiance sympathique.

RESTAURANT



RACLETTE ET FONDUES

- Bourguignone
- Chinoise
- Chocolat
- Orientale
- Végétarienne
- Érable
- Japonaise
- Maison
- Mongolaise
- Italienne
- Québécoise
- Suisse
- Terre et mer
- Des mers

Licence complète

Le seul endroit à offrir uniquement la fondue
407, BOUL. LAURIER, BELOEIL
467-6724

Le chalet

Menu
Fête des Mères

les 10-11-12 mai

Escargot ou
coeur d'artichaut
L'assiette
des «Mères» **22,50\$**

1/2 homard langoustines -
crevettes **17,50\$**

Texas steak **17,50\$**

Escaloppe de
veau Porto **14,50\$**

salade gâteau
de maman café - thé

BRUNCH - BUFFET

tous les
dimanches de 11 h à 15 h
Service d'amusement et buffet
bout de chou gratuits
jusqu'à 8 ans.
1/2 prix jusqu'à 12 ans.

Adulte **12,95\$**



La salle à manger Le Chalet,

à l'occasion de l'ouverture de sa saison estivale, et le Club de golf Les Arpents Verts, en collaboration avec la Fondation Sainte-Justine, vous invitent à un buffet Gastronomique le 4 mai à compter de 11 h 00. La moitié du coût de l'admission sera versé à la Fondation dimanche, nos p'tits bouts de choux (jusqu'à huit ans) auront droit au repas gratuit. Un service de garderie est offert. Prix de présence, musicien. La mascotte de l'Hôpital, Cachou, sera parmi nous dimanche. Si vous désirez jouer une partie de golf, 25% de votre contribution sera versée à la Fondation Sainte-Justine.

Coût: 30,00\$.
Pour réservation:
464-3337.



TARIFS DES ANNONCES CLASSÉES

Annonce classée simple

15 mots ou moins: **5\$**

10c chaque mot additionnel.

Annonce classée encadrée:

Maximum **10\$**

50 mots

Les annonces sont payables d'avance avant 14h le lundi.

Les cartes de crédit Visa et Master Card sont acceptées par téléphone ou sur place.

INDEX DES ANNONCES CLASSÉES

#100 À 390 = À VENDRE

100 Ameublement

110 Animaux

115 Antiquités

120 Articles ménagers

130 Articles de sport

140 Artisanat

150 Bois de chauffage

160 Divers à vendre

165 Matériaux de construction

170 Musique

180 Outils

190 Vêtements

200 Chalets

210 Commerces

220 Édifices commerciaux

230 Maisons

240 Maisons mobiles

250 Propriétés à revenu

260 Roulettes

270 Tentes-roulettes

280 Terrains

290 Terres et fermes

300 Automobiles

310 Bateaux/ Chaloupes

320 Camions

330 Machines agricoles

340 Motocyclettes

350 Motoneiges

360 Pièces: autos/camions

#400 À 490 = À LOUER

400 Bureaux

410 Chalets

420 Chambres

430 Foyer pour retraités

440 Locaux commerciaux

450 Logements

460 Maisons

470 Maisons mobiles

480 Roulettes

#500 À 590 = OFFRE ET DEMANDE

500 Emploi demandé

520 Employés(es) demandés(es)

540 On demande

560 Services offerts

580 Transport: demande/offre

#600 À 690 = SERVICES DIVERS

610 Cours

630 Divers

650 Garderie

670 Impot

690 Perdu/trouvé

700 Vente de garage/ Encan

100 AMEUBLEMENT

MOBILIER de chambre à coucher, 5 morceaux de style Provincial Français, pour fillette, prix demandé 450\$. Tél.: (entre 9 h et 17 h) 467-8079

MOBILIER de salon avec table, lampes, draperies et tapis, le tout de style espagnol, prix demandé 2 000\$. Tél.: (entre 9 h à 17 h) 467-8079

MOBILIER salle à manger en frêne comprenant une table, 4 chaises, 1 buffet, un vaisselier. Composer 464-0737 après 18 h.

4 1/2 pièces, meuble antique à vendre, très bonne condition. 468-4525.

Grand divan et 2 fauteuils, un berçant l'autre immobile, 125\$. 464-6484.

MEUBLES divers à vendre, divan grège housse bretonne, sofa genre chaise longue de chambre, lampes sculpturées de Saint-Jean-Port-Joli, fauteuil berçant en chêne avec pouf, coussins tissés à la main. 467-3554.

LIT capitaine, bureau 4 tiroirs érable style colonial. Rotin blanc tête de lit simple et chaise. 584-3403.

COUCHETTE de bébé 85\$ avec commode 5 tiroirs 115\$ et étagère de style colonial, 30\$. Lit d'auto, 15\$. Porte-bébé, 10\$, prix à discuter, 464-7340.

BEDROOM FURNITURE, painted pale green. 2 bureaux, large 45" X 34" haut X 16" épaisseur, 8 drawers each. 2 night tables, drawer/shelf. 1 dresser-desk. 1 beveled mirror, 21 X 36. Removable 1/4" plate glass tops on all pieces. Complete \$400. 464-0379 2 to 7 p.m.

TABLE en bois, 48", 2 rallonges 12", 4 chaises, style colonial, valeur \$500 pour 300\$. 464-8673.

ENSEMBLE SALLE À DINER, table chromée ronde avec 4 chaises, 100\$. Cabanon 7 X 10 aluminium, endommagé (tel quel), valeur 400\$ pour 75\$. Après 18 h, 464-1639.

CUISINIÈRE, réfrigérateur, TV 26" couleur, mobilier de cuisine et bureau. 464-0552.

CAUSE DÉPART: Poêle, frigo, antiquités, mobilier de chambre, bahut, table, Duncan V, bibliothèque murale, plantes, vaisselle, bibelots, etc... Le 93 Jeannotte, Beloeil, 464-4090.

MOBILIER DE SALLE à dîner comprenant table, 6 chaises capitaines, vaisselier 4 portes vitrées, bahut. Mobilier de chambre, tête de lit king ou Queen, 2 sommiers 39 X 80, 2 tables de nuit, bureau. Tapis Shag couleur orange 11'6" X 21' Mobilier de salon, 9 sections, couleur beige, lampe à tige ajustable. Ens. de vaisselle (8 couverts) blanc garniture argent. Ens. de plats à cuisson. Grille-pain 4 tranches, support à vin. 467-9793.

110 ANIMAUX

POULETTES prêtes à pondre, rouge Hiss ou grise Plymouth Rock; Saint-Césaire. Inf.: 1-469-4063

BOXERS enregistrés, fauves et brins, queue et ergots coupés, vermifugés, tatoués, vaccinés, garantie santé. 653-2056

CANICHE Mâle brun-beige, 3 ans, miniature enregistré, vacciné, très affectueux, prix à discuter, 467-6362

PARTICULIER vend cheval HONGRE dressé à l'anglaise et à la Western, du sang de l'expérience et très bon caractère. Prix 800\$. 584-3279.

LAPINS élevage complet avec cages, 584-2845, 670-4679.

115 ANTIQUITÉS

ANTIQUITÉ: Mobilier de salle à dîner 9 morceaux 2 000\$. 584-2486

MOBILIER de salle à manger: 1 table, 6 chaises, 1 vaisselier vitré, 1 bahut, 600\$. 584-3501.

MOBILIER DE CHAMBRE à coucher en acajou, très bonne condition. Prix à discuter. Après 19 h: 464-8544.

MOBILIER DE SALLE À DINER AVEC TABLE RONDE EN CHÊNE

grosse armoire en pin, 6 chaises, vaisselier -Art Déco-, mobilier de chambre, buffet (side board), causeuse avec fauteuil style Louis Philippe, lit en fer 54" et 48", table en pin 6', autres tables, coffre, baratta à beurre, chiffonnier, machine à coudre, divers vieux meubles bon marché, maison privée. 676-3460.

LIT DE FER 54", modèle marguerite, 300\$. Armoires en pin, 295\$. Side board en chêne, 150\$. Bureau en pin, 85\$. Buffet 160\$. Table à cartes, 60\$. Petite armoire, 135\$. Petite table, 50\$. Chiffonnier. Buffet à pattes de lion 4 chaises, press back, lit fer et brass, 464-5043.

ANTIQUITÉ petite table ronde, chaises antiques, pôles de bois et laiton, sertisseuses, cadres antiques, table avec 5 panneaux, sideboard avec pattes de lion 900\$. Lit en fer 54", commode 4 tiroirs avec miroir à bascule. Couvertes de laine. Catalognes de plancher, 39 X 110, 205 ch. Damier sur pied et divers autres articles prix à discuter, 1-787-2513 samedi.

ASPIRATEURS USAGÉS avec balais à tapis, laveuses à plancher et tapis, 467-9864.

LAVEUSE-SÈCHEUSE GE, excellente condition, cause déménagement, à vendre pour 450\$. 584-2609.

LAVEUSE-SÈCHEUSE General Electric blanche. Lave-vaisselle RCA encastré. 653-6470.

CUISINIÈRE ADMIRAL blanche 30", 350\$, 464-7147.

AUX AUBAINES DU VIEUX BELOEIL: Achetons et vendons réfrigérateurs, congélateurs et cuisinières usagés. 171, rue St-Jean-Baptiste, Beloeil, 464-6158.

FRIGIDAIRE blanc 2 portes, fonctionne bien 150\$. Poêle électrique blanc 30" propre 100\$. Congélateur blanc 10" cube, comme neuf 275\$. Mobilier de cuisine 5 morceaux style moderne, chaise soulevé, 3 couleurs 100\$. Frigidaire à coins ronds fonctionne bien propre 75\$. Meuble humidificateur brun, comme neuf 50\$. Tél.: 464-4568 après 18 h. Samedi et dimanche à toute heure.

ARTICLES DE SPORTS

Bicyclette d'enfant, pneus 16" avec roues d'apprentissage, bonne condition, 25\$. 464-0405

ARTISANAT

MÉTIER À TISSER, 45", comme neuf, tout équipé, 600\$, soir 467-7327.

MARIE MARGO ENR. 402 boul. Laurier, Saint-Hilaire, 467-0622. Vous y trouverez tout ce dont vos enfants ont besoin pour leur bricolage: formes de styrofoam, feutres, cure-pipes, chenilles, perles, yeux d'animaux, tête de poupées etc. etc. Venez me voir!

PLANCHE à voile neuve à vendre par particulier. Pour de plus amples informations, appelez après 18 h au 464-3958.

OMPAX LE BARON cadre 25", 12 vitesses, roue à déclencheur, pédalier en alliage, selle anatomique. 150\$. 467-0772.

ÉQUIPEMENT complet de plongée sous-marine de marque Aqua-Lung, collier de sécurité de marque Fenzie. 464-1885, 658-7739.

BICYCLETTE demoiselle rose et blanc 20" = 60\$. Tél.: 653-4279, après 18 h.

PLANCHE à voile CRIT 650 avec voile 6.2 M. complète et en très bonne condition idéal pour intermédiaire. Valait 1 800\$ pour 990\$ 464-5531.

MÉTIER 60" LECLERC avec ensouple, ouïssoir et tous les accessoires nécessaires. Valeur 1 400\$ pour 900\$, 464-7880, après 18 h.

BOIS DE CHAUFFAGE

REMISEZ DÈS MAINTENANT — Hêtre et merisier, 4 pieds. Bois d'allumage. Bois non séché. En bûche, fendu, 12 et 16 pouces. Tél.: 1-787-3427 ou 584-3304

BOIS DE FOYER, bois d'allumage, 467-9288 649-0723

DIVERS À VENDRE

ENTRÉE 550 V. — 400 amp. Bâtisse toile 20" X 28" structure acier. Pompes à gaz. Filières à tuyaux. Monte-charge électrique pour dépanneur ou autre. Tél.: 460-3096 Soir.

SIROP D'ÉRABLE. Érablières Jacques Rainville. Produit à St-Félix-de-Valois. Disponible à McMasterville, 467-0388

NOUVEAU MARCHÉ AUX PUCES 189, Richelieu, McMasterville. Espaces à louer.

ABEILLES 60 ruches complètes, 90\$ chacune et matériel d'extraction téléphonique de midi à 16 h 30 514-787-5740

BASSINETTE, chaise haute, parc en bois et autres, linge et ensemble d'hiver, jusqu'à 4 ans. 795-6617.

MOBYLETTE 50 c.c. jaune, comme neuve, accessoires inclus 350\$. Lit capitaine 39" matelas fini érable 150\$. 467-3986

BICYCLETTE 10 vitesses fille 24" 60\$. Rideau avec 2 couvre-lits pour lit jumeau, bourgogne. Presse-jus -BRAUN- 50\$. Patins à roulettes 30\$. 584-2486

LINGES de fille (2 à 4 ans) été-hiver, Tél.: 464-7248 et 464-5471 Diane.

DIVERS À VENDRE

SUPER VENTE d'agrandissement. Magnétoscope et téléviseur au prix coûtant. Dépositaire autorisé RCA - TOSHIBA. Vidéophonie, 5625, Grande-Allée, Brossard, 676-2412.

CHAUFFAGE au bois et toutes fournaises 4 zones de chauffage, réservoir, plinthes en fonte de 10 pouces par section de 2 pieds, calorifères, tuyauterie, etc... prix: 500\$. Tél.: 461-0933.

TRICOTEUSE -Passap- à vendre, valeur à neuf 1 300\$ pour 500\$. Machine à coudre -Pfaff- avec meuble et accessoires, 100\$. S'adressez à 464-7947.

FUMIER de cheval à vendre, idéal pour jardin. Après 18 h. 467-3980.

BUFFET antique, patins à roulettes garçon, point 8, marque -ORBIT-, bicyclette 20" fillette, -Rapido-, à vendre 464-8836.

ORDINATEUR RADIO SHACK TRS-80 Modèle 4P avec imprimante, Radio Shack DWP 210, avec programme: PFS report, PFS file. Scriptait, Général ledger, 2 500\$ Valeur 3 500\$ comme neuf. Daniel 464-5865.

PROJECTEUR 16 mm. EIKI modèle RM-1, bras de 5,000". lampe QUARTZ 250 W. lentille 50 mm. EIKI. Fi.2 et zoom saivkor. 8 à 1.25 support pour lentille scoop. 1 600\$ Daniel 464-5865.

DIRECTEMENT de notre bergerie, pur fumier mouton (en sacs ou en vrac), 5 Principale Saint-Basile-le-Grand 653-7799.

PLANCHE à voile CRIT 650 avec voile 6.2 M. complète et en très bonne condition idéal pour intermédiaire. Valait 1 800\$ pour 990\$ 464-5531.

PLANCHE à voile CRIT 650 avec voile 6.2 M. complète et en très bonne condition idéal pour intermédiaire. Valait 1 800\$ pour 990\$ 464-5531.

PLANCHE à voile CRIT 650 avec voile 6.2 M. complète et en très bonne condition idéal pour intermédiaire. Valait 1 800\$ pour 990\$ 464-5531.

MATELAS — ensemble king size 78 X 80, presque à l'état neuf, 464-4826.

BOIS — planches — pôles de toiture de grange, tuyaux de ciment pour pont, charue et roulette de tracteur — caméra 35 mm avec objectifs, en soirée 467-5047.

REMORQUES à bagage en fibre de verre pour motos et autos, deux modèles. En vue la fin de semaine au restaurant -Le Relais- face à la Pharmacie jetté. info.: 464-2368.

PLUSIEURS AQUARIUMS équipés, prix 125 à 455. Aquariums 12 et 15 gallons, montées sur table, 100\$. Ensemble de golf jacknic Kauls, sac, carrosse, servi 1 an, très propre, 250\$. 467-4026.

Mobilier de salon avec 2 tables, 2 fauteuils berçants. 1 bicyclette 5 vitesses de fille. 1 réfrigérateur 2 portes. 1 matelas queen size, avec base. Tél. 467-2763

À VENDRE DIVERS

EXTENDED basic et ordinateur Texas Instruments 16 k avec manettes. On ne peut vendre séparément. Prix: 200\$. Tél.: 464-5442

À VENDRE DIVERS

JEUX pour Texas Instruments. Plusieurs jeux (environ 150) allant des jeux éducatifs jusqu'aux jeux d'arcades et des jeux de réflexion. Prix 1\$ chacun. Tél. 464-5442

À VENDRE DIVERS

JEUX pour Texas Instruments. Plusieurs jeux (environ 150) allant des jeux éducatifs jusqu'aux jeux d'arcades et des jeux de réflexion. Prix 1\$ chacun. Tél. 464-5442

À VENDRE DIVERS

JEUX pour Texas Instruments. Plusieurs jeux (environ 150) allant des jeux éducatifs jusqu'aux jeux d'arcades et des jeux de réflexion. Prix 1\$ chacun. Tél. 464-5442

À VENDRE DIVERS

JEUX pour Texas Instruments. Plusieurs jeux (environ 150) allant des jeux éducatifs jusqu'aux jeux d'arcades et des jeux de réflexion. Prix 1\$ chacun. Tél. 464-5442

À VENDRE DIVERS

JEUX pour Texas Instruments. Plusieurs jeux (environ 150) allant des jeux éducatifs jusqu'aux jeux d'arcades et des jeux de réflexion. Prix 1\$ chacun. Tél. 464-5442

À VENDRE DIVERS

JEUX pour Texas Instruments. Plusieurs jeux (environ 150) allant des jeux éducatifs jusqu'aux jeux d'arcades et des jeux de réflexion. Prix 1\$ chacun. Tél. 464-5442

À VENDRE DIVERS

JEUX pour Texas Instruments. Plusieurs jeux (environ 150) allant des jeux éducatifs jusqu'aux jeux d'arcades et des jeux de réflexion. Prix 1\$ chacun. Tél. 464-5442

À VENDRE DIVERS

JEUX pour Texas Instruments. Plusieurs jeux (environ 150) allant des jeux éducatifs jusqu'aux jeux d'arcades et des jeux de réflexion. Prix 1\$ chacun. Tél. 464-5442

À VENDRE DIVERS

JEUX pour Texas Instruments. Plusieurs jeux (environ 150) allant des jeux éducatifs jusqu'aux jeux d'arcades et des jeux de réflexion. Prix 1\$ chacun. Tél. 464-5442

LIT de brass, stéréo, lampe, et articles divers. 467-9817.

MACHINE à boules 2 joueurs 300\$. (Peau de chevre 5' X 7' plus 2 coussins de chevre, le tout 300\$) 787-2752.

TABLE de billard 4' X 6', foyer extérieur. 467-8690.

TAPIS 12' X 20' fini velours, rose, très grande qualité. Valeur 1 400\$ sacrifierais pour 500\$. 3 mois d'usage. 584-3204.

20 PORTES d'armoires 12' X 30" et 14' X 30" en merisier, couleur miel avec peintures et poignées avec cabinet 4 tiroirs. 467-8724.

À VENDRE, TRACTEUR avec tondeuse à gazon 11 forces de marque -ROOPER-. Tél.: 467-5286.

MACHINE à coudre de manufacture en bonne condition à vendre -SINGER- 150\$ 467-6612.

LIT D'HÔPITAL, comme neuf, prix à discuter, 645-0835 ou 637-3047

BERCEAU balançoire, lit d'auto en osier, chaise de table, le tout 165\$. peut être vendu séparément. Entre 9 h et 17 h 467-8079

BAIN thermo-masseur couleur vert, comprenant robinet, douche téléphonique, marche-pied 467-0945

OUTILS À VENDRE

COMPRESSEUR 1-HP, 2 cylindres, régulateur de pression, gauge et boyau indicateur, 25' de boyau pour 350\$. 584-2609.

COMPRESSEURS, 3/4 cv. 349\$. 1 cv. 569\$. 2 cv. 725\$. 3 cv. 850\$. 5 cv. 1 600\$. Équipement L'Air Plus enr. 792-2022.

CHALET SUISSE, tout meublé, chauffage, électricité et eau courante, sur terrain boisé, près de la rivière Nicolet, endroit très tranquille, idéal pour la pêche. 6 000\$. 464-1760.

CHALET SUISSE, tout meublé, chauffage, électricité et eau courante, sur terrain boisé, près de la rivière Nicolet, endroit très tranquille, idéal pour la pêche. 6 000\$. 464-1760.

CHALET SUISSE, tout meublé, chauffage, électricité et eau courante, sur terrain boisé, près de la rivière Nicolet, endroit très tranquille, idéal pour la pêche. 6 000\$. 464-1760.

CHALET SUISSE, tout meublé, chauffage, électricité et eau courante, sur terrain boisé, près de la rivière Nicolet, endroit très tranquille, idéal pour la pêche. 6 000\$. 464-1760.

CHALET SUISSE, tout meublé, chauffage, électricité et eau courante, sur terrain boisé, près de la rivière Nicolet, endroit très tranquille, idéal pour la pêche. 6 000\$. 464-1760.

CHALET SUISSE, tout meublé, chauffage, électricité et eau courante, sur terrain boisé, près de la rivière Nicolet, endroit très tranquille, idéal pour la pêche. 6 000\$. 464-1760.

CHALET SUISSE, tout meublé, chauffage, électricité et eau courante, sur terrain boisé, près de la rivière Nicolet, endroit très tranquille, idéal pour la pêche. 6 000\$. 464-1760.

CHALET SUISSE, tout meublé, chauffage, électricité et eau courante, sur terrain boisé, près de la rivière Nicolet, endroit très tranquille, idéal pour la pêche. 6 000\$. 464-1760.

CHALET SUISSE, tout meublé, chauffage, électricité et eau courante, sur terrain boisé, près de la rivière Nicolet, endroit très tranquille, idéal pour la pêche. 6 000\$. 464-1760.

CHALET SUISSE, tout meublé, chauffage, électricité et eau courante, sur terrain boisé, près de la rivière Nicolet, endroit très tranquille, idéal pour la pêche. 6 000\$. 464-1760.

CHALET SUISSE, tout meublé, chauffage, électricité et eau courante, sur terrain boisé, près de la rivière Nicolet, endroit très tranquille, idéal pour la pêche. 6 000\$. 464-1760.

CHALET SUISSE, tout meublé, chauffage, électricité et eau courante, sur terrain boisé, près de la rivière Nicolet, endroit très tranquille, idéal pour la pêche. 6 000\$. 464-1760.

FRANCHISE Internationale de commerces indépendants. 25 ans et plus avec références. Pour entrevue: AGENCE DE DÉVELOPPEMENT INT. C.P. 102, Beloeil, J3G 4S8

SALON DE COIFFURE pour dames, sur la Rive-Sud, bon chiffre d'affaire. 2 coiffeuses. Prix: 14 000\$. Cause: maladie. Pour informations, demandez Marcel 467-2383.

BÂTISSE industrielle sur Bernard Pilon, 5 000 pc libre à l'ach

230 MAISONS
BELOEIL, prix sacrifié, 10,000\$ en dessous valeur pour vente rapide, bungalow, 4 chambres à coucher, façade briques, 10,586 p.c., piscine creusée et chauffée 20 x 40, faites une offre! Xavier Abaté 464-8501 Remax Plus Inc. Courtier.

BORD DE L'EAU OTTERBURN PARK: Maison 5 pièces, probablement votre pour 46,000\$. Avis aux amateurs pêche et navigation. Xavier Abaté 464-8501 Remax Plus Inc. courtier.

BELOEIL: Cotege 4 chambres, abri d'auto, coin de rue. Urgent faut vendre. Xavier Abaté 464-8501 Remax Plus Inc. Courtier.

OTTERBURN PARK: Idéal pour jeune couple, 2/3 ch. à coucher. Prix réduit: 29 900\$. Xavier Abaté 464-8501 Remax Plus Inc. Courtier.

BUNGALOW
BUNGALOW. St-Marc, paysager, foyer, armoires en chêne, décoré, taxes basses, terrain de 15,000 pi.car. entrée asphaltée, garde-robe en cède.
Tél. maison **584-3251**
bureau: **934-6366**

BELOEIL, par le propriétaire, bungalow briques et aluminium, entrée split, 25 x 40, 5 1/2 pièces, 3 chambres à coucher, paysager, clôturé, piscine 21' hors terre, très propre, 49,000\$. Hypothèque 12 1/2% dû juin 87. Normand Mathieu le jour **382-2271**

ST-CHARLES: québécoise 1981, pierres et cède, 37 x 45, 3 c.c., 2 salles de bain, armoires en chêne, four encastré, plaque chauffante, lave-vaisselle, s. à manger, foyer au salon, planchers de bois franc, portes et boiserie "Héritage", intercom, garage, 80,000 pi. car., terrain boisé, taxes 300\$, à 3 min. de la 20, pas d'agent, 89,000\$.
584-3879.

BELOEIL, bungalow briques, 4 chambres, salle familiale, grand, éclairé, près de tous les services, prix raisonnable, 467-6065.

MAISON À VENDRE: Bungalow 4 ch. 1 1/2 S. de b., sous-sol fini, air climatisé central, planchers de chêne, cabanon, 464-3302. Soir. AGENT S'ABSTENIR.

SAINT-ANTOINE: Cotege, 4 chambres, chauffage électrique, plomberie neuve, 49 900\$. D. GUILMETTE 464-3401. LE PERMANENT COURTIER.

BELOEIL: Rue de Rouville, split 4 papiers toit cathédrale, 4 chambres, quartier de choix. C. MERCIER 464-3401, 467-8935. LE PERMANENT COURTIER.

SAINT-BASILE: Cotege, face au Richelieu, 9 pièces, garage, terrain 22,000 pi.ca. D. GUILMETTE 464-3401. LE PERMANENT COURTIER.

BUNGALOW 26 X 30, rénové, intérieur chaleureux, grand garage, remise, terrain 19,000 p.c., bord du Richelieu Saint-Basile, 53 000\$ 461-2526.

SAINT-HILAIRE, semi-détaché, 6 1/2 pièces, entrée split, foyer, très propre, 43 800\$, pas d'agent, 1er juillet, 467-0860.

BELOEIL PAS CHER: Pour gens très propre, cuisine ouverte rénovée, salle familiale, poêle bi-énergie. TRUST GÉNÉRAL L. Lauzé 467-1211.

À VENDRE OU À LOUER: maison 10 pièces, Saint-Charles. 602 Ch. des Patriotes. 584-3190.

BELOEIL: Bungalow 24 X 40, 2 foyers naturels, 2 salles de bain, sous-sol semi fini, clôturé, 464-1136.

SAINT-HYACINTHE: Cotege 4 chambres — salon double — beau terrain, paysagé — tout bois, — dans les bas: 40 000\$. — idéal pour bricoleurs. ANDRÉ J. GIARD 467-5962. MONTREAL TRUST, courtier 467-1120.

SAINT-HILAIRE, bungalow 5 ans, libre 1er juillet. 2 app. à louer au sous-sol, revenu mensuel 530\$, près des écoles et services, fin de semaine seulement 653-5322.

MONT SAINT-HILAIRE, prix réduit, magnifique propriété de prestige située sur un domaine 37,500 p.c., canadienne style québécoise, 3 c.c., 2 foyers, 1 foyer cm ainsi que l'ameublement, antiquité, mobilier de salon, TV, 2 mobiliers de chambre, cristal etc... Urgent faut vendre! Faites une offre, 90 000\$. Pas d'agent, 464-0901.

VISITE LIBRE: Beloeil, Les Villas, 1002 LAURENDEAU, dimanche le 5 mai de 13 h à 17 h. Cotege, 4 chambres, parquetier, foyer, combustion lente, abri d'auto, terrain paysagé, piscine h.t.. Prix réduit négociable. Xavier Abaté 464-8501. Remax Plus Inc. crtr.

SUPERBE bungalow, construction 74, 3 c.c., décoration impeccable, très propre, sous-sol fini, tapis mur à mur, foyer, grande cour avec jardin clôturé, FAUT VOIR. 52 500\$. PRIX FERME. 464-0868.

BELOEIL, près de la Transcanadienne et du Richelieu, maison québécoise neuve, briques et aluminium, 42 X 26, 5 pièces, finition intérieure, armoires en pointe de diamant en pin, ainsi que les portes de chambres, boiserie et plancher, faut voir, pas d'agent, prix à discuter, 467-6394.

MAISON de campagne à Saint-Damase à 5 kilomètres du pont de Douville 20 X 24 avec sotage isolé en ciment, 2 c.c., tout autour zoné agricole, intérieur et extérieur très propre terrain magnifique 1 arpent. Prix 37 000\$. 797-2181 après 18 h.

MAISON À VENDRE: Bungalow 4 ch. 1 1/2 S. de b., sous-sol fini, air climatisé central, planchers de chêne, cabanon, 464-3302. Soir. AGENT S'ABSTENIR.

SAINT-ANTOINE: Cotege, 4 chambres, chauffage électrique, plomberie neuve, 49 900\$. D. GUILMETTE 464-3401. LE PERMANENT COURTIER.

BELOEIL: Rue de Rouville, split 4 papiers toit cathédrale, 4 chambres, quartier de choix. C. MERCIER 464-3401, 467-8935. LE PERMANENT COURTIER.

SAINT-BASILE: Cotege, face au Richelieu, 9 pièces, garage, terrain 22,000 pi.ca. D. GUILMETTE 464-3401. LE PERMANENT COURTIER.

BUNGALOW 26 X 30, rénové, intérieur chaleureux, grand garage, remise, terrain 19,000 p.c., bord du Richelieu Saint-Basile, 53 000\$ 461-2526.

SAINT-HILAIRE, semi-détaché, 6 1/2 pièces, entrée split, foyer, très propre, 43 800\$, pas d'agent, 1er juillet, 467-0860.

BELOEIL PAS CHER: Pour gens très propre, cuisine ouverte rénovée, salle familiale, poêle bi-énergie. TRUST GÉNÉRAL L. Lauzé 467-1211.

MONT-SAINT-HILAIRE bungalow semi-détaché, 3 c.c. foyer, libre immédiatement comptant requis 5 000\$, mensualité 400\$ approximatif, prix 41 000\$. Après 18 h. M. Goritschnig 467-6865.

PAR LE PROPRIÉTAIRE Otterburn park; Très beau bungalow, construction supérieure, 3 chambres à coucher, électrique, sous-sol complètement aménagé, magnifique terrain clôturé avec piscine creusée 16 X 32, vue sur la montagne, secteur paisible, près parc, école, gare, etc... Faut voir, pas d'agent. Prix demandé: 73 500\$. 467-8304 maison, 932-8814 bureau.

À VENDRE OU À LOUER: maison 10 pièces, Saint-Charles. 602 Ch. des Patriotes. 584-3190.

BELOEIL, bungalow 24 X 40, 2 foyers naturels, 2 salles de bain, sous-sol semi fini, clôturé, 464-1136.

SAINT-HYACINTHE: Cotege 4 chambres — salon double — beau terrain, paysagé — tout bois, — dans les bas: 40 000\$. — idéal pour bricoleurs. ANDRÉ J. GIARD 467-5962. MONTREAL TRUST, courtier 467-1120.

SAINT-HILAIRE, bungalow 5 ans, libre 1er juillet. 2 app. à louer au sous-sol, revenu mensuel 530\$, près des écoles et services, fin de semaine seulement 653-5322.

BELOEIL: votre propre commerce, zone commerciale, cotege, foyer, garage, terrain 95 X 135, super potentiel, particulier, 93 Jeannotte, 464-4090.

240 MAISON MOBILE
MAISON mobile avec sous-sol, 5 1/2, construction 1974, terrain 17,200 pi.ca. avec services, pour construire maison ou chalet. Prix 4 500\$. Après 18 h. 464-1639.

SAINT-DENIS SUR RICHELIEU, 17,200 pi.ca. avec services, pour construire maison ou chalet. Prix 4 500\$. Après 18 h. 464-1639.

SAINTE-MÉLANIE: (JOLIETTE) maison mobile, 2 chambres, grand terrain, loué 140\$/mois, près du lac. C. MERCIER 464-3401, 467-8935. LE PERMANENT COURTIER.

SAINT-AMABLE: Maison mobile modèle Commodore, 4 pièces, cabanon, beau terrain. Dora Germain 464-4441 Trans-Action CRT.

SAINT-CHARLES: 239 Rang Amyot, maison mobile installée permanente, 5 pièces, terrain paysagé 15,000 p.c., taxes 315,00\$ prix demandé 37 500\$. incluant terrain. Dora Germain 464-4441 Trans-Action CRT.

250 PROPRIÉTÉS À REVENUS
TRIPLEX — Logis 5 1/2 pièces, loués 260\$/mois, rue Lafrance. Info: Louise Beauregard 460-3868 après 17 h. Transaction Imm. Éthier crtr.

BELOEIL, 6 logements rénovés en 1977 avec 2 garages, à vendre pour 4.9 fois le revenu. Xavier Abaté 464-8501. Remax Plus Inc. crtr.

PROPRIÉTÉ semi commercial avec revenu de 61 000\$, annuel, locataire de choix, très intéressant pour investisseur. Robert Landry 464-4441 Trans-Action CRT.

PROPRIÉTÉ à revenu, près centre d'achats Montnach, très propre, léger comptant. Gaétan Beauchemin 464-4441 Trans-Action CRT.

MCMASTERVILLE, 2 logements, 4 1/2 et 3 1/2 avec garage, près de l'eau, 467-4790 laissez le message.

260 ROULOTTE
ROULOTTE 1970 -SERRA SCOTY, 6 places, 15', frigidaire électrique. 464-1152

ROULOTTE 18', GITAN, 84, tout équipée, ultra légère. Elle a peu roulé, vraie bijou, raison: déménagement. 464-3028

DAUPHINE L'ISLET avec auvent rouleau, 1972, très propre, toute équipée, 3 500\$. 464-4976.

ROULOTTE APALACHE 1980 21 1/2 pieds. Gaz électriques ou 12 volts. Fourneau encastré, vitres teintées, couche 7 personnes, 467-0991.

ROULOTTE WINDSOR 1978, 20 pieds, très propre, 6 places, toute équipée, auvent, à voir. Prix à discuter. Tél.: 467-8515.

ROULOTTE CHAMPLAIN 27', 1973, toute équipée, avec auvent, 6 000\$. 795-6512.

TENTE-ROULOTTE -BONAIR- 1978, 6 places, tout équipé, réfrigérateur gaz & électrique. (peu utilisé). Prix à discuter. 653-0862.

270 TENTE-ROULOTTE
TENTE ROULOTTE À VENDRE: Accessoires de camping, chauffette à gaz, poêle, bonbonnes, autres articles, etc... Tél.: 467-5872.

-LIONEL- 400, 1982, très propre, 467-3484

TENTE ROULOTTE "Bellevue" 1970, 4 places, toit mou, poids: 400 lb. Prix 400\$. 467-7458.

TENTE-ROULOTTE Starcraft 69, couche 6, très propre, 464-0724.

TENT: ROULOTTE à vendre, 467-8400.

280 TERRAINS
OTTERBURN PARK: 10 000\$, terrain boisé 10 000 pi. ca. avec services. Pas de taxe, amélioration local. Prêt à construire. Immeubles Donald Auclair Inc. Courtier 464-6582 et 467-1658

BEAUX TERRAINS, différentes grandeurs, situé rue Michel à Saint-Hilaire. 467-2221

TERRAINS dans immense territoire privé, chasse original, chevreuil, petit gibier, pêche truite, villegatura. Pour documentation. Appelez 819-563-3679 ou 819-888-2314

SAINT-MATHIEU de Beloeil, terrain tout boisé, très beau secteur résidentiel et paisible, 20 637 p.c., 35 000\$, 677-9018

TERRAIN 8 000 pi. ca., rue Du Louve Saint-Hilaire, 81 pi. de façade. 514-799-4619

SAINT-DENIS SUR RICHELIEU, 17,200 pi.ca. avec services, pour construire maison ou chalet. Prix 4 500\$. Après 18 h. 464-1639.

MONT-SAINT-HILAIRE, 15,610 pi.ca. secteur résidentiel de choix, taxes basses, 467-2722.

BORD DE L'EAU, à Saint-Denis sur le Richelieu, terrain 34,345 pi.ca., remblait en pierres, gazonner, arbres, 1.10\$ le pi.ca. ou échange 658-7576.

TERRAIN résidentiel de 25,535 p.c., prêt à construire, service d'aqueduc rue pavée, une aubaine. Gaetan Beauchemin 464-4441 Trans-Action CRT.

TERRAIN commercial de 263,660 p.c. comblé, service de ville, très bien situé au pied du Mont Saint-Hilaire. Gaetan Beauchemin 464-4441 Trans-Action CRT.

TERRAIN résidentiel boisé de 84,000 p.c., dans riche secteur pour moins de 90\$ le pied. Gaetan Beauchemin 464-4441 Trans-Action CRT.

TERRAIN: Mont-Saint-Hilaire 16 terrains boisés service complet, près de la montagne construction immédiate. Prix spécial pour vente rapide, 90\$ le pi. 254-0757.

290 FERME/TERRA À VENDRE
FERMETTE 4 1/2 arpents. Maison construction 1977, 6 1/2 app. Garage 24 X 30, 2 portes. Remise à jardin 8 X 12. Poulailier 8 X 16. Lac artificiel et beaucoup d'extras. Prix AUBAINE 85 000\$. Inf.: 658-2775 Saint-Mathias

À VENDRE PAR LE PROPRIÉTAIRE, ferme 29 arpents, maison briques, 2 bâtiments, pas d'agent, 584-2545.

FERMETTE de 6 arpents, plantation de 2,000 érables, bungalow (1965) tout brique, garage. Gaetan Beauchemin 464-4441 Trans-Action CRT.

300 AUTOMOBILES
CADILLAC 79, SEDAN de VILLE tout équipé, condition no 1 467-1120. 7 000\$ FERME.

PLYMOUTH FURY 77, 6 cylindres, 130 000 km. 650\$ 2 mags GM. montés sur pneus 2/60 = 250\$ 467-2690 BICYCLETTE homme 3 vitesses presque neuve. 467-2690.

MONTE CARLO 77, bon état, 7505 653-2993

DODGE OMNI 024 1979, mécanique A-1, 2 000\$. 464-5818.

TOYOTA Corola 82 SR. 5, 5 vitesses, comme neuve 36, m.m. 788-2475 fin de semaine 464-7012 semaine.

TOYOTA Corola 81, automatique, tout ouvrant 51 000 km. 464-2734 jour 464-7012 soir.

Moto Honda 750, 1975, très bonne condition windjammer, 1-799-3557 Sainte-Rosalie.

PNEUS MICHELIN, Pirelli, Dunlop. Prix d'escompte. Pneus usagés. Installation et balancement gratuit. Sanco 467-8200

PNEUS usagés hiver, été, toute grandeurs, jantes (rim) usagés, 467-9222.

MAZDA 626, 1980, 2 portes, bleue, 145 000 km de grande route, 4 000\$ à discuter. 464-4448.

CAMARO 84, V6, rouge, TTOP, avec intérieur de luxe, automatique, bien équipée, 36 000 km. Prix 12 500\$ 464-7360.

DODGE MONACO 1977, en très bon ordre, 60 000 m. 850\$ 467-1717.

PLYMOUTH GRAND FURY custom 76 aussi 4 pneus steel belt radial silver guard de Sears P215/75R15 peu usés et 1 steel belt radial 721 de Firestone neuf. Prix à discuter, 464-2295.

HONDA, prélude 81, 45 000 km bonne condition, 5 000\$ 467-0518

SUBARU 1981, demande 5 500\$, 464-4734.

ALLIANCE DL 1983, gris, 4 portes, 5 vitesses, AM-FM. Stéréo, 63 000 km 5 800\$, après 17 h 464-3796.

DODGE COLT 84 DL, 5 portes, automatique, radio cassette, 30 000 km encore sur garantie Chrysler pour 15 mois, très bien équipé et très propre. Après 16 h. 464-6457.

ESCORT GL 1983, 44 000 km, manuel, 5 vitesses. Prix 5 800\$. Après 18 h. 467-2421.

HORIZON 79, 115 000 km, 1 800\$. Après 18 h. 464-4869.

PONTIAC Laurentien 74, 80 000 m. moteur 350 po. cu. bonne condition, seulement 500\$. 464-8043 après 17 h.

RABBIT L 1983, 34 000 km, manuelle 4 vitesses, radio AM/FM cassette, parfaite condition, 5 900\$. 464-8763.

Achat, d'AUTOS ET CAMIONS de 1970 à 1984, AUSSI LOCATION. RÉJEAN CHARBONNEAU AUTO ENR. **464-3444** RÉGION DE SAINT-HYACINTHE **773-2366.**

LAVAGE D'AUTOS PROFESSIONNEL Nettoyage d'auto professionnel. compound + cire 65\$. Shampooing intérieur 60\$. Lavage à la main, intérieur et extérieur 10\$. **467-7929**

AUTO PATTERNMAN AUTO INC. ACHAT - VENTE - LOCATION Voiture d'occasion de qualité. **135 Rabastallière ouest, St-Bruno. 461-2544**

FORD FIESTA 78, 42,000 km. manuel, très propre, toutes pièces neuves 1 600\$. discutable 464-5035.

FORD PINTO 76, 70,000 m. automatique, réparations à faire 300\$. 464-5035.

AUTO À VENDRE Mustang GHIA, 75, 59,000 m. mécanique A1. 600\$. 467-2585.

CITATION 80, V6 automatique, pneus neufs, 105,000 KM, très propre, prix à discuter, jour: 467-0622 ou soir: 464-1859.

RENAULT 5 GTL, 1982, 4 portes, 63,000 KM, 3 800\$, 464-6189.

MERCURY MARQUIS 1978, 63,000 milles, radio AM-FM stéréo, vitres électriques, pneus radiaux, dégivreur arrière, semi toit vinyle, bonne condition, 900\$. 464-3065.

TOYOTA CORONA 1976, Prix 300\$. Après 18 h 467-8661.

DODGE ASPEN Spécial édition 1978, 90,000 KM, 6 cylindres, très propre, tél.: 464-3860.

MAZDA RX 7 GX 1983, 27,000 km, tout équipé 12 300\$ 653-0867 après 18 h.

TR 7-1977, propre, 31,000 m. 2 500\$. Tél.: soir 464-7348.

MAZDA GLC 77, bonne mécanique, pour pièces 400\$. Après 18 h. 464-1639.

DATSUN 1970, familiale automobile, voiture de dame 2 500\$. CHEVROLET MALIBU 1980, Sedan 4 portes V8 4 100\$. 653-0558 après 19 h.

STATION WAGON COUNTRY SQUIRE, 1978
de marque Ford, très propre, 30 000 milles, 4 michelins neufs, vitres électriques, air climatisé, radio Am-Fm, prix 2 300\$.
Pour informations **467-7085**

AUTOMOBILE MARCELLIN CADIEUX
Achat et vente d'autos et camions de 78 EN BAISSANT. Nous payons comptant. **467-3041** ou **467-1356.**

MERCEDEZ BENZ
240D, automatique, 1981, 165 000 km, peinture métallique, toit ouvrant électrique, radio Am/Fm stéréo avec cassettes, vitres électriques, 4 pneus Pirelli neufs, en excellente condition. Prix à discuter. **464-7233**

HONDA ACCORD 82, 2 portes, Hatch back manuel, 5 vitesses rouge, 72,000 km. vitres teintées, antenne électrique, à anti-rouille plage arrière roues TRX 6 pneus TRX équipement assez complet. Prix 6 750\$ 464-3376 après 18 h.

OLDSMOBILE 98, REGENCY, 1981, 4 portes, tout équipé, très luxueux, 69,000 km. automatique, 4 vitesses, économique, garantie complète, 10 mois, transférable, 9 800\$ Ferme. 464-5842.

SUZUKI 1984, 4 roues motrices SJ 410 X de luxe, blanc convertible toit noir, AM/FM, essuie-glaces intermittents, 20,000 km. Prix à discuter, 464-3417.

THÉROUX AUTOMOBILES Mazda 626-125 1981, 5 vitesses, équipée, 74,000 km, 5 995\$. Pontiac Phoenix 1981, automatique, 4 cylindres, 68,000 km, 4 695\$. Pinto Runabout 1980, 80,000 km, 2,950\$. Honda Civic 1980, 1 600\$. 191 boul. Laurier, McMasterville 464-5111.

VOLKSWAGEN 74, 4 vitesses, bonne mécanique, pneus neufs. Prix 450\$. 464-7109.

PINTO SW. 1975 42,000 m. automatique, besoin de travail sur carrosserie, 350\$. 467-1756.

VOLKSWAGEN RABBIT L 80, 4 vitesses, 71,000 km. très propre, bleu. 467-1138.

MAZDA RX 7 GX 1983, 27,000 km, tout équipé 12 300\$ 653-0867 après 18 h.

TR 7-1977, propre, 31,000 m. 2 500\$. Tél.: soir 464-7348.

MAZDA GLC 77, bonne mécanique, pour pièces 400\$. Après 18 h. 464-1639.

DATSUN 1970, familiale automobile, voiture de dame 2 500\$. CHEVROLET MALIBU 1980, Sedan 4 portes V8 4 100\$. 653-0558 après 19 h.

BUICK SKYLARK 80, V6, 2.8 litres, automatique, peinture originale, 2 portes, 2 700\$. 467-5415.

310 BATEAUX CHALOUPES
BATEAU-MAISON de 30' avec pontons en acier, cabane de 11' de longueur par 9' de largeur, moteur VOLVO 120 l. in board, toilette avec tank-septique et lavabo. Prix 8 000\$ discutables. Tél.: 797-3301

VOILIER -MISTRAL- 4.04 tout équipé compétition avec remorque. 464-1041

FLOTTEURS Styrophone, pour quel flottant. 584-2231

BATEAU CHALOUPÉ 2 canots à vendre. 1-16', de cède recouvert de fibre 1255. 1-12'-SPORT SPAL-en aluminium 250\$. 467-1130 Soir.

VOILIER invitation de Bombardier, 16' parfaite condition, remorque incluse 1 500\$. Tél. 464-4928.

MOTEUR hors-bord électrique Mercury 1983, très peu utilisé, prix 250\$. Appelez après 17 h 30

400 BUREAUX

BELOEIL
boul. Laurier,
face au Mail Montenach,
climatisé, chauffé,
éclairé,
environ 400 p.c.
467-2844
ou **467-2480**

**BUREAU
À LOUER**
71, boul. Laurier,
Bureau climatisé,
chauffé, éclairé
467-9334

ST-HILAIRE, bureau à louer
500 p.c., chauffé — éclairé, air
climatisé, stationnement, 894,
boul. Laurier. Idéal pour pro-
fessionnel ou consultant.
467-2096.

**430 Foyers
POUR RETRAITÉS**

FOYER POUR RETRAITÉ
IDÉAL POUR PERSONNES
AGÉES désirant se sentir en
pleine sécurité, nous avons
encore 2 chambres à disposer
pour personnes autonomes,
nos chambres sont entières
et câblées, docteur à domicile,
nourriture très saine,
venez nous rendre visite sur
rendez-vous, vous serez les
bienvenues.
464-7964

Garderais chez-moi personnes
âgées autonomes, bons soins,
médecin, repas excellent,
464-5861.

**440 LOCAUX
COMMERCIAUX**

BAR À LOUER à Beloeil, pour
discothèque, ou piano bar
avec équipement, 350 person-
nes. Tél.: 467-6481.

BELOEIL, local commercial à
louer, chauffé, éclairé, 1 500
p.c., meilleur prix à Beloeil.
Inf.: 467-6481.

**LOCAL COMMERCIAL
À LOUER**
LOCAUX COMMERCIAUX de
600 à 1 800 p.c. pour bureau,
service professionnel ou tout
genre de commerce, construc-
tion neuve au 675, Laurier,
Beloeil. Disponible main-
tenant.
467-0762
467-6758

SUPERFICIE 840 p. c. situé sur le
boul. Cartier au centre des affaires,
disponible dès juin 85, prix
demandé 500\$/mois, tél.: 464-4514

**LOCAL COMMERCIAL
À LOUER**
coin Choquette,
boul. Laurier,
820 pi. car. avec sous-sol,
construction neuve. Prix
très avantageux si loué
avant le 1er juillet 85.
464-2424

**BELOEIL LOCAL
COMMERCIAL**
chauffé, éclairé,
air climatisé,
71 boul. Laurier,
467-9334

LOCAUX commerciaux, 2 400 pc
sur Bernard Pilon, idéal pour
bureau, aussi 2 400 pc pour local
pour tous genres de commerces.
Robert Landry 464-4441 Trans-
Action CRT.

450 LOGEMENTS

3 1/2 meublé, chauffé, éclairé très
bien situé près de toute commo-
dité situé au 331, rue Brunelle. Inf.:
464-3183 ou 467-4170, libre le 1^{er}
juillet 1985.

**LOGEMENT
À LOUER**
RUE BERNARD PILON, 4 1/2,
avec concierge, très propre,
laveuse-sècheuse, stationnement
privé, plancher bois
franc, faut voir / Près de cen-
tre d'achats
584-2549

LOGEMENT A LOUER
Beloeil, rue Des Pins, 4 1/2
luxueux, dans immeuble de 6
logements, tapis mur à mur au
salon, grande cuisine avec
beaucoup d'armoires, bonnes
divisions, beaucoup de range-
ment. Libre 1er juillet, 335\$
par mois au demi-sous-sol et
375\$ par mois à l'étage,
incluant taxe et déneigement.
Référence demandée.
464-6114

JEUNE MAMAN partagerais son
appartement (5 1/2), avec femme
seule ou avec un enfant. Début jul-
let. (Homme s'abstenir). Demandez
Nathalie au 464-7724.

LOGEMENT À LOUER: 2 1/2 meublé,
chauffé, éclairé, taxes incluses
275\$/mois libre le 1er mai. 5 1/2
non meublé, 395\$/mois libre le 1er
juillet. 464-7333.

BELOEIL, 1 1/2 et 2 1/2 meublé,
chauffé, éclairé. Centre Ville,
467-6890.

GRAND 5 1/2 plus salle de lavage,
à sous-louer le 1er mai, 360\$ par
mois. Tél.: 467-3632.

LOGEMENT À LOUER 155, rue
Frontenac, près centre d'achat
Dominion 4 1/2 très moderne.
Tapis, stationnement privé, raccor-
dement laveuse-sècheuse,
467-4275.

BELOEIL 3 1/2 chauffé, 325\$ taxes
incluses, près transports, maga-
sins, grand terrain, arbres, tran-
quillité, 467-3212.

SAINT-HILAIRE, 4 1/2 à louer,
464-7830.

SAINT-DENIS-SUR-RICHELIEU,
logement sur 3 étages maison
ancienne tout rénover, 425\$/mois
+ taxe d'eau, électricité, 522-3035.

BELOEIL: 4 1/2, électricité, près de
tout, libre le 1er juillet. Tél. avant
17 h: 467-4827.

MCMASTERVILLE, 4 1/2, chauffé,
éclairé, taxe et déneigement com-
pris. Entrée laveuse-sècheuse,
coin tranquille. Tél.: 467-2277.

ST-BASILE-LE-GRAND très
grand 5 1/2, 1 178 pi. ca-
d'vspace vivable + 2 balcons,
entrées et stationnement pri-
vés, grand parterre avec caban-
on, jardin et terrains de jeux
à l'arrière, clôture, près de
tous les services, FAUT VOIR,
653-5364.

À ST-BASILE, grand 3 1/2, près
de la route 116, chauffage élec-
trique, entrée laveuse-sècheuse,
repeint à neuf, remise à
l'extérieur, entretien et déneigement
compris. 260\$/mois
non meublé, 275\$/mois meublé.
464-2152

ST-JEAN-BAPTISTE-DE-
ROUVILLE, 4 1/2, deuxième étage,
facilité d'accès à tous les besoins,
grand stationnement. Taxes d'eau
et vidanges payées par le proprié-
taire. Libre immédiatement, prix:
245\$ par mois. Tél.: 1-375-4141

4 1/2 chauffé, boul. Cartier près
des services, idéal pour retraités,
disponible immédiatement.
464-6252

GRAND 5 1/2 et 3 1/2, libre 1er jul-
let, au 106, Des Pins, Beloeil, Inf.:
après 18 h. 467-0143

BRÉBOEUF, 4 1/2 tapis, eau
chaude, près commodités, concier-
ge, 380\$/mois. 467-1502

BELOEIL, 936, rue Saint-Joseph,
joli 4 pièces, libre immédiatement
301\$. Aussi 1^{er} juillet 2 1/2, 252\$ et
5 1/2 378\$. Chauffage électrique,
stationnement, 464-2987

VUE DE LA MONTAGNE, 4 1/2 +
5 1/2 pour le 1^{er} mai et juillet, prix
compétitif, 467-6489

STE-JULIE, 4 1/2 à louer. Inf.:
649-6117

2 1/2 pièces, meublé, chauffé tout
compris, 133 rue Frontenac
Beloeil, 467-5839, préférence
1 personne

2 1/2 — 3 1/2 meublé, 4 1/2, semi-
meublé ou non meublé, entrée
laveuse-sècheuse, idéal pour per-
sonnes sérieuses ou personnes
âgées, tranquillité garantie.
S'adresser au 298, boul. Laurier
#102 Place Beloeil

SAINT-HILAIRE, 3 1/2 — 4 1/2 avec
foyer, entrée laveuse-sècheuse,
464-4686.

SAINT-MATHIEU BELOEIL, 3 1/2, à
louer, semi-meublé, 250\$ chauffé.
464-7200.

BELOEIL, bachelor 2 1/2 chauffé,
meublé, éclairé, dans sous-sol,
280\$/mois. Pour le 1er mai.
467-0200.

BELOEIL, rue Des Pins, grand
5 1/2, face au parc, libre 1er juillet,
400\$/mois. 795-6696 467-8830.

BELOEIL 4 1/2, rue Choquette,
salon, porte patio, 2 chambres à
coucher, cuisine dinette, station-
nement. 467-4769.

BELOEIL à louer 5 1/2, coin tran-
quille, chauffage électrique, station-
nement. Tél.: 464-0654.

LOGEMENTS rénovés, propres,
bord de l'eau, belles vues, entrées
laveuse-sècheuse, stationnement,
proche transport public, chauffage
localitaire, libres 1er juillet — un
4 1/2 meublé (315\$/mois), un 4 1/2
(1 c.c.) non-meublé (300\$/mois), et
un 3 1/2 semi-meublé (280\$/mois),
467-5408.

BELOEIL: 970 Saint-Joseph, 5 1/2
chauffé, libre 1er juillet, demi sous-
sol, 385\$/mois. 467-9612.

LOGEMENT à louer, au cœur du
Vieux Beloeil, grand 5 1/2 pour jul-
let. 467-8523.

GRAND 5 1/2 à louer à Beloeil, très
propre, porte patio, près des éco-
les et toutes commodités. Faut
voir. 468-3302 ou 460-2487.

SAINT-JEAN-BAPTISTE maison
mobile chauffage électrique, 4 1/2,
tapis mur à mur, foyer salon, libre
immédiatement. 769-2695.

SAINT-MATHIAS très grand 3 1/2,
grand 4 1/2, logements récents,
balcon, porte patio, stationnement
privé, prise extérieure, libre immé-
diatement et pour 1er juillet. Tél.:
467-8049 ou 464-5196.

GRAND 3 1/2 — 4 1/2 à louer, tapis
mur à mur, intercom, près de tou-
tes commodités, libre 1er juillet,
464-0857.

2 1/2 — 3 1/2, meublé ou non,
300, rue Bréboeuf, app. #101,
Beloeil. 464-1737

CHAMBLÉ, bas de duplex, rue Car-
tier, spacieux 5 1/2, moderne, très
propre, 2 salles de bain, chauffage
électrique, garage, libre 1^{er} juillet,
prix: 475\$. 467-8308

SAINT-HILAIRE 2 1/2, chauffé,
meublé, électricité, pour une per-
sonne, place tranquille, 215\$/mois,
de 11 h à 18 h, 467-4964

BELOEIL, grand 5 1/2, entrée
laveuse-sècheuse et lave-vaisselle,
très éclairé. Porte patio au salon.
Armoires de chêne dans cuisine.
Locker. Tél.: 464-1565.

BELOEIL: à qui la chance? 3 1/2
meublé. Meubles de qualité. Porte
patio dans salon/salle à manger.
Locker. 300\$ par mois. Très propre.
464-1565.

SAINT-BASILE: 3 1/2 meublé,
entrée laveuse-sècheuse, 275\$ par
mois, libre immédiatement. Tél.:
649-1095.

BELOEIL, Boul. Cartier, 4 1/2,
360\$/mois. 464-2590.

LOGIS moderne pour personne
seule ou couple, 335\$/mois Saint-
Hyacinthe. Seulement aux intéres-
sés d'acheter meubles et décora-
tions. Soir 464-0715.

BELOEIL, grand 4 1/2, à louer, près
Polyvalente, entrée laveuse-
sècheuse, coin de rangement, sta-
tionnement, taxes et déneigement
inclus. Occupation 1er juillet. Tél.:
464-3788.

PLACE DU MANOIR, 3 1/2 — 4 1/2
— 5 1/2, pour juillet, entrée
laveuse-sècheuse, terrain de jeux
pour enfants, service de concier-
gerie, 464-4329.

BELOEIL, grands 5 1/2, construc-
tion récente, bien insonorisé, situé
à 2 pas des centres commerciaux,
entrées laveuse-sècheuse — lave-
vaisselle, pour de plus amples ren-
seignements communiquez avec
M. Jean au 467-9622.

MONT-SAINT-HILAIRE, grand 2 1/2,
sous-sol, près d'un parc, très tran-
quille, semi-meublé, pas chauffé,
taxes comprises, 260\$/mois, idéal
pour personne seule, références
exigées, après 18 h au 467-8836.

DOMAINE DES H.B. SAINTE-JULIE
ici vous louez plus qu'un apparte-
ment! Vous trouverez le calme, du
service et un endroit bien en-
tenu. Superbes 3 1/2 4 1/2 avec ter-
rasse, immeuble à l'épreuve du
feu, incluant tous les frais. Avant
de louer il faut voir LE BEL HORI-
ZON. 649-1643.

BELOEIL, grand 4 1/2, bien éclairé,
chauffage électrique, entrée
laveuse-sècheuse, 200, rue Des
Pins, 464-5713 ou 464-0149.

FEMME AVEC 2 enfants partagerait
sa maison avec une autre femme,
Villa Beloeil, appartement très pro-
pre, 464-2650.

SAINT-HILAIRE, grand 3 1/2,
chauffé, électricité, eau, vidange
compris, 350\$/mois, libre 1er jul-
let 85, 464-5515.

SAINT-HILAIRE pour juillet, 4 1/2,
stationnement privée, entrée
laveuse-sècheuse, endroit tran-
quille et bien entretenu, 464-2348.

SAINT-HILAIRE, 2 1/2 semi-
meublé, 265\$/mois, électricité et
chauffage inclus, libre 1er juillet,
fin de semaine seulement.
653-5322.

MCMASTERVILLE, grand 3 1/2,
entrée laveuse-sècheuse, chauf-
frage électrique. 467-4790, laissez
le message.

GRAND 4 1/2 rue Des Pins tapis,
armoires de chêne, libre 1er juillet
355\$/mois 467-5164 après 18 h.

GRAND 4 1/2 avec beaucoup de
rangement près des services
464-6725.

460 MAISONS

625\$/mois, 4 c.c., maison à louer,
occupation 1^{er} juin 1985.

IMM. Donald Auclair Inc. Courtier
464-6582 et 467-1658

SAINT-HILAIRE, bungalow avec
garage, libre immédiatement,
place ensoleillée. Entretien par
propriétaire. 467-5384

BELOEIL, superbe bungalow Qué-
bécois, peinture et planchers refait
à neuf. Libre immédiatement.
550\$/mois, non chauffé. Claudine
Châteland, 464-1262

MAISON à louer, tapis mur à mur,
foyer, grand terrain, 6 1/2. Prix à
discuter, soir 254-8856.

MAISON ANCESTRALE avec grand
terrain, 11 pièces comprenant 6 ch.
à coucher, grand salon, salle à
manger et de séjour, cuisine et
salle de bain moderne, annexe
avec toilette et entrée privée. 30
min. de Beloeil. Prix: 500\$ par
mois. Renseignements et rendez-
vous au 514-679-4697.

2 1/2 — 3 1/2, meublé ou non,
300, rue Bréboeuf, app. #101,
Beloeil. 464-1737

CHAMBLÉ, bas de duplex, rue Car-
tier, spacieux 5 1/2, moderne, très
propre, 2 salles de bain, chauffage
électrique, garage, libre 1^{er} juillet,
prix: 475\$. 467-8308

SAINT-HILAIRE 2 1/2, chauffé,
meublé, électricité, pour une per-
sonne, place tranquille, 215\$/mois,
de 11 h à 18 h, 467-4964

BELOEIL, grand 5 1/2, entrée
laveuse-sècheuse et lave-vaisselle,
très éclairé. Porte patio au salon.
Armoires de chêne dans cuisine.
Locker. Tél.: 464-1565.

BELOEIL: à qui la chance? 3 1/2
meublé. Meubles de qualité. Porte
patio dans salon/salle à manger.
Locker. 300\$ par mois. Très propre.
464-1565.

SAINT-BASILE: 3 1/2 meublé,
entrée laveuse-sècheuse, 275\$ par
mois, libre immédiatement. Tél.:
649-1095.

BELOEIL, Boul. Cartier, 4 1/2,
360\$/mois. 464-2590.

LOGIS moderne pour personne
seule ou couple, 335\$/mois Saint-
Hyacinthe. Seulement aux intéres-
sés d'acheter meubles et décora-
tions. Soir 464-0715.

BELOEIL, grand 4 1/2, à louer, près
Polyvalente, entrée laveuse-
sècheuse, coin de rangement, sta-
tionnement, taxes et déneigement
inclus. Occupation 1er juillet. Tél.:
464-3788.

PLACE DU MANOIR, 3 1/2 — 4 1/2
— 5 1/2, pour juillet, entrée
laveuse-sècheuse, terrain de jeux
pour enfants, service de concier-
gerie, 464-4329.

BELOEIL, grands 5 1/2, construc-
tion récente, bien insonorisé, situé
à 2 pas des centres commerciaux,
entrées laveuse-sècheuse — lave-
vaisselle, pour de plus amples ren-
seignements communiquez avec
M. Jean au 467-9622.

MONT-SAINT-HILAIRE, grand 2 1/2,
sous-sol, près d'un parc, très tran-
quille, semi-meublé, pas chauffé,
taxes comprises, 260\$/mois, idéal
pour personne seule, références
exigées, après 18 h au 467-8836.

DOMAINE DES H.B. SAINTE-JULIE
ici vous louez plus qu'un apparte-
ment! Vous trouverez le calme, du
service et un endroit bien en-
tenu. Superbes 3 1/2 4 1/2 avec ter-
rasse, immeuble à l'épreuve du
feu, incluant tous les frais. Avant
de louer il faut voir LE BEL HORI-
ZON. 649-1643.

BELOEIL, grand 4 1/2, bien éclairé,
chauffage électrique, entrée
laveuse-sècheuse, 200, rue Des
Pins, 464-5713 ou 464-0149.

FEMME AVEC 2 enfants partagerait
sa maison avec une autre femme,
Villa Beloeil, appartement très pro-
pre, 464-2650.

SAINT-HILAIRE, grand 3 1/2,
chauffé, électricité, eau, vidange
compris, 350\$/mois, libre 1er jul-
let 85, 464-5515.

SAINT-HILAIRE pour juillet, 4 1/2,
stationnement privée, entrée
laveuse-sècheuse, endroit tran-
quille et bien entretenu, 464-2348.

SAINT-HILAIRE, 2 1/2 semi-
meublé, 265\$/mois, électricité et
chauffage inclus, libre 1er juillet,
fin de semaine seulement.
653-5322.

MCMASTERVILLE, grand 3 1/2,
entrée laveuse-sècheuse, chauf-
frage électrique. 467-4790, laissez
le message.

GRAND 4 1/2 rue Des Pins tapis,
armoires de chêne, libre 1er juillet
355\$/mois 467-5164 après 18 h.

GRAND 4 1/2 avec beaucoup de
rangement près des services
464-6725.

**520 EMPLOYÉS/LES
DEMANDES/LES**

PERSONNE ambitieuse, bon caractè-
re, aucune expérience requise,
possibilité de gagner 500\$ par
semaine. Société importante vous
aidera à apprendre, avantages.
Appelez 653-7800

CONSEILLÈRES en beauté deman-
dées pour compagnie de produits
de beauté international, revenu
très intéressant, pas de porte à
porte, informations: 649-7750

FEMME DEMANDÉE sur machine
overlock, bending ou à barre, dans
la manufacture ou à domicile.
584-2164

SERVEUSE avec expérience
s'adresser: MIKES Sousmarin, 516,
boul. Laurier, Mme. Meunier.

COUTURIÈRES par opération pour
«Plaine» demandées avec expé-
rience, qui désirent travailler
sérieusement, ouvrage à l'année.
Commerce établi depuis long-
temps. (TRÈS, TRÈS, TRÈS
URGENT.) 514-772-2170

DEMANDE débouasseur avec expé-
rience. G.M. Station Service, 849,
chemin des Patriotes, Otterburn
Park. Tél.: 467-8952

RECHERCHE personnes pour faire
solicitation par téléphone avec
expérience. 464-3797.

REVENUE ILLIMITÉ. Joindre notre
programme de vente par corres-
pondance. Travailler chez-vous.
Pour détails gratuits, envoyer let-
tre affranchie à: DISTRIBUTIONS
ALPHÉE ENRG, 858 Mozart,
Beloeil, J3G 2G5.

AVONS BESOIN commis au comp-
toir, temps partiel, connaissance
des outils. Tél.: 464-6912.

VENDEUR DEMANDÉ pour article
publicitaire avec expérience. S.V.P.
faire parvenir votre CV à: Publicité
Viauelle Inc. 345 Brunelle, Beloeil,
J3G 2M9.

GAGNEZ des centaines de dollars
par semaines tout en travaillant
chez-soi. Toutes régions. Travail
facile. Détails: écrire et inclure une
enveloppe de retour avec adresse
et timbre à Mayfair, 452FW-1755
Robson, Vancouver V6G 1C9.

SERVEUSE cuisinière demandée,
pour travail jour et soir, 16 ans et
plus. Demander Jacinthe.
464-8053 après 18 h.

COMPAGNIE d'entretien ménager,
recherche personnes avec autos,
pour faire entretien dans maison
privée. 464-4924.

AIDE CUISINIER travail à temps
plein, jeune homme ayant déjà tra-
vaillé dans la restauration.
S'ADRESSER MIKES SOUSMARIN,
516, Boul. Laurier à Beloeil.

TRICOTEUSE à la machine dernan-
dée. Information pour rendez-vous,
le jour au 464-8424.

RECHERCHE jeunes hommes
sérieux, au travail général de res-
tauration, les candidats devront
être disponibles pour travailler à
St-Charles-sur-Richelieu. 1- 40
heures par semaine 1-15 à 20 h fin
de semaine pour rendez-vous. Tél.:
584-3270, M. ou Mme. Rochefort.

540 ON DEMANDE

ACHÈTERAIS revues érotiques
usagées. Bon choix de revues et
livres érotiques anglais et français
à vendre. Boutique Érophile Enr.
140 Brunelle Beloeil. 467-0738

AGENCE DE MANNEQUINS
JOANNE SHESKAY, représentation
en mode, photo, commerciaux de
TV. et figuration. Information sur
Rive-Sud ou Montréal, 288-0330

OCCASION D'AFFAIRE temps plein
ou partiel, possibilité de 450\$,
900\$ et plus par semaine, 21 ans
et plus. Vie-Tal recherche un nom-
bre limité de distributeurs selon le
secteur. Expérience non néces-
saire. Nous donnons formation
complète. Pour informations.
326-1201.

RECHERCHE cartes, jetons, pho-
tos de hockey, baseball, football
etc... J'accepte les frais d'appel.
Signaler 773-4534.

ACHATS cartes postales, cartes de
hockeys, baseball, et livres
anciens. Tél.: 1-773-1597.

FEMME POUR GARDER FILLETTE
de 15 mois chez moi, 4 1/2
jours/semaine, Otterburn Park.
467-6391 après 17 h.

JE RAMASSE tous les électro-
ménagers et meubles en bonne
ou mauvaise condition — gratuite-
ment. Tél.: 464-4568 après 18 h.

CHEERCHE logement 3 1/2 ou 4 1/2,
haut duplex, triplex, juillet, près
des commodités, BELOEIL. Réfé-
rences. 464-3006.

FÉRAIS la culette de petits meub-
les bijoux, vaisselles etc...
649-1223.

560 SERVICES OFFERTS

L.P. ÉLECTRONIQUE:
Réparations d'appareils électro-
niques: AUDIO, VIDÉO, ANTENNE
(installation)
LAURENT PIGEON, prop.
1545, rang Nord-Ouest
Sainte-Madeleine, 795-3523

SABLA-TECH ENR. Sablage de
planchers de bois neufs et vieux.
Finition au varathane ou cristal.
Poseage planches et parquetterie.
584-2443

OUVRAGE GÉNÉRALE en menui-
serie de tous genres: rénovation,
réparation, entretien et également
en ébénisterie et peinture.
467-7303

À BAS PRIX: Déménagements:
local, longue distance, outre-mer.
Entreposage, estimation gratuite,
boîtes vides. Demandez Pierre
937-9491

CONTRACTEUR CHARPENTIER-
MENUISIER, rénovation et répara-
tion de tous genres. 584-3553

BRIQUES, blocs, foyers, chemi-
nées, barbecues, façades, estima-
tion gratuite, 464-3379

L'AS l'An 2000. Menuiserie, pein-
ture, paysage, ciment, etc.
Réduction de 15% jusqu'au 15
juin. 445-1179

RÉNOVATION, PEINTURE MENUI-
SERIE, TIRAGE DE JOINTS,
464-0258 et 467-8551

**ANALYSE
DE COULEURS**

Studio Arc-en-Ciel, soins de la
peau, diaporama, drapage,
maquillage approprié, porte-
feuille saison, produits garanti-
s 100%. Session de 3 h. Service
bilingue.
Appelez votre consultante
Nicole Marcl
467-8672

**ABATTAGE
ET
TAILLAGE
d'arbres,**
estimation
gratuite
464-2592

**LAVAGE
DE VITRES**
murs et plafonds,
peinture,
travaux divers.
Prix raisonnable.
467-6634

**DANIEL NOISEUX
PAYSAGISTE**
Entretien de pelouse, déchau-
mage, nettoyage du prin-
temps, arrosage de pelouse,
arbre et arbuste, estimation
gratuite
467-0605
Entreprise locale

MENUISIER ferait tout genre de
réparations SPECIALITES: gale-
ries, patios, pin traité, trottoirs
ciment. À BAS PRIX. Estimation
gratuite. 653-5514.

NETTOYAGE, tapis, divan, grand
ménage, dégâts. (eau-feu) déca-
page de planchers, entretien de
bureau, maison. 584-3445.

ENLEVER LES SOUCHES sans
endommager le terrain. Jean-Guy
Sorel Essouchages 658-7325.
demandes évaluation sans frais.

**TRANSPORT
DEMANDE/OFFRE**

RECHERCHE TRANSPORT matin
et soir. Saint-Hilaire — Montréal.
(Ecole Pierre Laporte très près de
Centre D'Achats Rockland)
467-4210

**520 EMPLOYÉS/LES
DEMANDES/LES**

PERSONNE ambitieuse, bon caractè-
re, aucune expérience requise,
possibilité de gagner 500\$ par
semaine. Société importante vous
aidera à apprendre, avantages.
Appelez 653-7800

CONSEILLÈRES en beauté deman-
dées pour compagnie de produits
de beauté international, revenu
très intéressant, pas de porte à
porte, informations: 649-7750

FEMME DEMANDÉE sur machine
overlock, bending ou à barre, dans
la manufacture ou à domicile.
584-2164

SERVEUSE avec expérience
s'adresser: MIKES Sousmarin, 516,
boul. Laurier, Mme. Meunier.

COUTURIÈRES par opération pour
«Plaine» demandées avec expé-
rience, qui désirent travailler
sérieusement, ouvrage à l'année.
Commerce établi depuis long-
temps. (TRÈS, TRÈS, TRÈS
URGENT.) 514-772-2170

DEMANDE débouasseur avec expé-
rience. G.M. Station Service, 849,
chemin des Patriotes, Otterburn
Park. Tél.: 467-8952

RECHERCHE personnes pour faire
solicitation par téléphone avec
expérience. 464-3797.

REVENUE ILLIMITÉ. Joindre notre
programme de vente par corres-
pondance. Travailler chez-vous.
Pour détails gratuits, envoyer let-
tre affranchie à: DISTRIBUTIONS
ALPHÉE ENRG, 858 Mozart,
Beloeil, J3G 2G5.

AVONS BESOIN commis au comp-
toir, temps partiel, connaissance
des outils. Tél.: 464-6912.

VENDEUR DEMANDÉ pour article
publicitaire avec expérience. S.V.P.
faire parvenir votre CV à: Publicité
Viauelle Inc. 345 Brunelle, Beloeil,
J3G 2M9.

GAGNEZ des centaines de dollars
par semaines tout en travaillant
chez-soi. Toutes régions. Travail
facile. Détails: écrire et inclure une
enveloppe de retour avec adresse
et timbre à Mayfair, 452FW-1755
Robson, Vancouver V6G 1C9.

SERVEUSE cuisinière demandée,
pour travail jour et soir, 16 ans et
plus. Demander Jacinthe.
464-8053 après 18 h.

COMPAGNIE d'entretien ménager,
recherche personnes avec autos,
pour faire entretien dans maison
privée. 464-4924.

AIDE CUISINIER travail à temps
plein, jeune homme ayant déjà tra-
vaillé dans la restauration.
S'ADRESSER MIKES SOUSMARIN,
516, Boul. Laurier à Beloeil.

TRICOTEUSE à la machine dernan-
dée. Information pour rendez-vous,
le jour au 464-8424.

RECHERCHE jeunes hommes
sérieux, au travail général de res-
tauration, les candidats devront
être disponibles pour travailler à
St-Charles-sur-Richelieu. 1- 40
heures par semaine 1-15 à 20 h fin
de semaine pour rendez-vous. Tél.:
584-3270, M. ou Mme. Rochefort.

540 ON DEMANDE

ACHÈTERAIS revues érotiques
usagées. Bon choix de revues et
livres érotiques anglais et français
à vendre. Boutique Érophile Enr.
140 Brunelle Beloeil. 467-0738

AGENCE DE MANNEQUINS
JOANNE SHESKAY, représentation
en mode, photo, commerciaux de
TV. et figuration. Information sur
Rive-Sud ou Montréal, 288-0330

OCCASION D'AFFAIRE temps plein
ou partiel, possibilité de 450\$,
900\$ et plus par semaine, 21 ans
et plus. Vie-Tal recherche un nom-
bre limité de distributeurs selon le
secteur. Expérience non néces-
saire. Nous donnons formation
complète. Pour informations.
326-1201.

RECHERCHE cartes, jetons, pho-
tos de hockey, baseball, football
etc... J'accepte les frais d'appel.
Signaler 773-4534.

ACHATS cartes postales, cartes de
hockeys, baseball, et livres
anciens. Tél.: 1-773-1597.

FEMME POUR GARDER FILLETTE
de 15 mois chez moi, 4 1/2
jours/semaine, Otterburn Park.
467-6391 après 17 h.

JE RAMASSE tous les électro-
ménagers et meubles en bonne
ou mauvaise condition — gratuite-
ment. Tél.: 464-4568 après 18 h.

CHEERCHE logement 3 1/2 ou 4 1/2,
haut duplex, triplex, juillet, près
des commodités, BELOEIL. Réfé-
rences. 464-3006.

FÉRAIS la culette de petits meub-
les bijoux, va

580 TRANSPORT
DEMANDE/OFFRE

RECHERCHE transport de Beloeil au Centre-Ville Montréal, entre 9 h et 17 h, 5 jours/semaine. 464-5790

OFFRE DE CO-VOITURAGE, peut accommoder plusieurs personnes, de la Rive-Sud au Centre-Ville. Appelez entre 8 h et 16 h au 467-0525

BELOEIL — MONTRÉAL Bout. Maisonneuve coin Amherst Lundi au Vendredi 9 h à 5 h. 467-0093 après 6 h 1/2.

610 COURS

COURS de guitare à votre domicile dans le style de votre choix. 25 ans d'expérience. Gaëtan 464-3670

SAINT-AUBERT MUSIQUE INC. Tél.: 464-1114

Cours de piano, orgue, guitare, percussion, flûte, clarinette, saxophone, etc... Professeurs diplômés

ÉCOLE DE MUSIQUE COURNOYER — Cours de piano, Beloeil, Saint-Hilaire: interprétation, accompagnement, arrangement, improvisation, composition. 653-6666

COURS: DESSIN, peinture, pour les 5 à 8 ans. Vendredi: 16 h à 18 h. Du 22 avril au 21 juin. Apprentissage des techniques. Diplômée, Pierrette, tél.: 467-1456

COURS PRIVÉS de français langue maternelle et d'anglais langue seconde. Professeur expérimenté à tous les niveaux du secondaire. Diane Gagnon, tél.: 467-9876

Ecole "J. D. Mahy Musique Enr." 320, de Rouville. Piano, orgue, violon classique et rythmique, guitare classique pour débutants et avancés, flûte à bec, flûte traversière, chant. Matières théoriques: théorie, solfège, dictée, harmonie, histoire et analyse. Prof: AFF. Vincent D'Indy. Inscription: Aff: 467-5644

ÉCOLE DE MUSIQUE BOISVERT LTÉE

600, boul. Laurier, Beloeil, école reconnue par le ministère de l'éducation # 440527. Cours classique et populaire. Instruments variés: piano, orgue, flûte, guitare, clarinette, violon, basse, accordéon, etc... Cours d'initiation pour les tous-petits de 4 à 7 ans. 464-0918.

COURS PRIVÉS de français: recyclage adapté à vos besoins - grammaire, conjugaison, analyse, orthographe. Une attention particulière est accordée aux étudiants à tous les niveaux en difficulté d'apprentissage. ÉGALEMENT COURS PRIVÉS DE STÉNOGRAPHIE BILINGUE — Méthode très rapide, professeur expérimenté, inscription immédiate. Tél.: entre 13 h et 21 h au 464-8978.

630 DIVERS

AUX AUBAINES DU VIEUX BELOEIL: Achetons et vendons réfrigérateurs, congélateurs et cuisiniers usagés. 171, rue Saint-Jean-Baptiste, Beloeil, 464-6158

DÉCORATION CÉLINE ENRG. boutique roulante directement à votre domicile. Vous n'avez plus à vous déplacer. J'œuvre dans ce domaine depuis 15 ans. Confection et décoration gratuit. Un design selon votre personnalité. Soumission, rénovation, plan de maison, paysagement etc... Pour service rapide, appelez Céline prop. 655-2669 avant midi

CARTES TAROT, NUMÉROLOGIE, Marie-Louise, 467-7371

VOTRE TONDEUSE FONCTIONNERA-T-ELLE ce printemps? Une mise au point et affilage de couteaux vous coûte que 28,50\$. Appelez Sanco au 467-8200

650 GARDERIE

GARDERAIS enfants, bonnes références, demeure sur le Boul. l'Heureux. Tél.: 464-2463.

GARDERAIS enfants chez-moi dans la journée, tarif de 12\$ par jour. SAINT-HUBERT 647-6680.

GARDERAIS enfants 18 mois à 5 ans, 5 jours/semaine seulement; cour clôturée, repas chaud, beaucoup d'amis, tout pour activité intérieur, exemple: bricolage, peinture, etc... et aussi beaucoup d'activités extérieur. 8 ans d'expérience, très bonne référence, place limitée. Appelez immédiatement de 7 h à 18 h au 467-6064

GARDERAIS chez-moi, enfants de 0 à 5 ans du lundi au vendredi. Saint-Charles, tél.: 584-3930

ENSEIGNANTE retirée, garderait enfants chez-elle. Développement physique intellectuel et social assuré. Demeure près du Centre d'Achats, 464-7553

GARDERAIS VOTRE ou VOS ENFANTS, chez-moi, 464-3520

GARDERAIS chez-moi, enfants de 3 ans et plus à la journée, à Saint-Mathieu de Beloeil, chemin des Vingt, près Bernard-Pilon, 467-2661

JE DÉSIRES GARDER des enfants chez-moi de 1 à 5 ans, 3 à 5 jours/semaine, Beloeil, 467-2946

MINI-GARDERIE, 2 personnes compétentes et de ressources qui sauront agrémentées, la journée de vos petits de 2 à 5 ans. Contactez Jackie 467-7906. P.S. Matériel nécessaire pour un bon développement.

GARDERAIS enfants chez-moi, de 1 an et + à la semaine ou à la journée. Situé rue Lataille, Beloeil. 464-5065.

690 PERDU

PERDU 1 bague de mariage en or blanc avec 3 diamants, samedi le 20 avril, dans le stationnement du Magasin Serge Pépin -PROVIGO-Saint-Hilaire ou Caisse Populaire à Otterburn, récompense promise, 464-1634.

700 VENTE DE GARAGE

GRANDE-VENTE DE GARAGE: 4-5 mai 1985, 9 h à 17 h., 295, rue Bernier à Beloeil. Articles de sport, canot 12', antiquités, meubles, divers articles de maison, armoires en pin non restauré.

SUPER ENCAN de garage, samedi et dimanche, 4 et 5 mai, 65, rue des Érables, Saint-Hilaire. 467-1236.

VENTE DE GARAGE du printemps, les 4, 5 mai de 9 h à 17 h, au 383, rue Ostiguy, Otterburn Park.

SUPER VENTE DÉMÉNAGEMENT, samedi et dimanche 4 et 5 mai, 65 des Érables, Saint-Hilaire. Tél. 467-1236.

VENTE DE GARAGE, cause: déménagement, samedi et dimanche 4 et 5 mai de 8 h à 18 h au 204 rue Oxford, Otterburn Park.

SUPER-VENTE de garage. Encan. Centre Civique Mont Saint-Hilaire. Samedi — 4 mai 1985 — 9 h à 16 h.

VENTE GARAGE SALE 305 Auclair Cr. Otterburn Hts. may 4 & 5, 10 h am to 4 h pm.

VENTE DE GARAGE? samedi, dimanche le 4 et 5 mai de 9 h à 15 h 597 Bernard Pilon BELOEIL en cas de pluie remis le 11 et 12 mai.

CUISINIÈRE, réfrigérateur, mobilier de cuisine, télévision couleur, douillette fait à la main, plusieurs autres articles. 4 — 5 mai au 232, Ch. des Patriotes Sud coin Sainte-Thérèse à Saint-Hilaire.

VENTE DE GARAGE samedi le 4 mai, si pluie remis au 5 mai 35 Ave. Éléonar Ott. Park.

VENTE DE GARAGE, samedi et dimanche 4 et 5 mai au 153 Milton Ott. Park (FX Leclerc) Meubles, articles ménagers outils de jardin, vêtements propres (LOU XL) vaisselle... À lieu beau temps, mauvais temps. De 10 h à 16 h 30.

SAMEDI ET DIMANCHE 4 - 5 mai de 9 h à 16 h, grand marché aux puces de la 1re Troupe «Les Patriotes» de Beloeil de l'Association des Éclairiers de Baden-Powell. Vous trouverez de tout pour votre maison à prix très modique à la Salle des Chevaliers de Colomb (rue Hubert, face à l'école St-Mathieu à Beloeil).

VENTE DE DÉMÉNAGEMENT les 4 et 5 mai. Accessoires de camping, accessoires de jardin, tondeuse, laveuse à linge Kenmore couleur moison, bureau, outils, machine à coudre, système de son, mobilier de chambre en érable très propre pour adolescent, cadres, sofa lit, set de golf avec souliers, jouets, barbie, etc... 87, rue Leclair, Beloeil.

CAPSULES

Un «contrôle des naissances» pour les machines

(SHS) Nous ne comprendrons plus le monde dans lequel nous vivons si un «contrôle des naissances» n'est pas appliqué aux nouvelles idées ou machines. Tel est le cri d'alarme lancé par une physicienne de l'Université de Toronto, la Dr Ursula Franklin. La scientifique s'oppose à l'idée, trop répandue, que les gens sont des sources de problèmes et les machines, triomphantes, des solutions à ces mêmes problèmes. Une issue? Si nous plaçons au premier plan l'être humain dans notre société, nous devrions nous demander non pas comment introduire les innovations technologiques, mais plutôt chaque fois remettre en question la nécessité de leur introduction dans notre environnement. Telle est la position que Mme Franklin énonçait récemment durant un séminaire sur la technologie, les innovations et les changements sociaux à l'Université Carlton, en Ontario.

Le rock fait trembler

(SHS) Une surprise attendait les géophysiciens de l'Observatoire Royal belge ce bon lundi matin: leurs appareils avaient enregistré plusieurs violentes secousses sismiques durant le week-end. Des secousses d'un genre jamais vu jusque là. Le mystère s'épaissit lorsque des citoyens commencèrent à appeler à l'Observatoire pour demander des informations sur un «tremblement de terre» qui avait secoué leurs demeures durant la fin de semaine. Soudainement, un chercheur remarqua que ces appels venaient tous de la même zone... soit près de l'endroit où le groupe rock U2 avait donné deux spectacles le samedi et le dimanche. Effectivement, les secousses enregistrées correspondaient exactement avec les départs des concerts.

Chassez le surnaturel...

(SHS) Les étudiants canadiens montrent une plus grande croyance aux phénomènes extrasensoriels, OVNI et autres phénomènes paranormaux que la moyenne de la population. Telle est la conclusion d'une étude du Dr Thomas Gray. Ce professeur de l'université Concordia a découvert que 85% des étudiants répondants nourrissaient de telles croyan-

ces, contre un peu plus de 50% pour la population générale. Le cours de psychologie qu'il offre à ses étudiants a pour but de les initier à la collecte d'indices ou de preuves valables pour expliquer les phénomènes paranormaux. En poursuivant sa recherche, le Dr Gray s'est rendu compte qu'à la fin de son cours, le pourcentage de «croyants» avait chuté à 50%. Un an après toutefois, la proportion était remontée à 67%. Chassez le surnaturel, il revient au galop...

L'Afrique devrait imiter la Chine

(SHS) La famine en Afrique serait en bonne partie due à une croissance démographique trop élevée et à de mauvaises politiques de développement agricole. C'est du moins ce que soutient un économiste du Worldwatch Institute, à Washington. Lester Brown fait remarquer qu'en 1970, l'Afrique s'autosuffisait au plan



alimentaire. La crise fut déclenchée par une baisse annuelle de la production de grain per capita de 1%, en partie causée par une croissance démographique de près de 3%. "Il serait profitable pour les dirigeants africains d'emprunter quelques-unes des politiques qui permettent à certains pays comme la Chine d'éviter des crises semblables", affirme M. Brown. Même si l'intervention drastique des autorités chinoises sur la natalité est critiquée par plusieurs, l'analyse affirme sans détours qu'"il n'existe que deux façons de réduire la croissance de la population: baisser le taux de natalité ou augmenter le taux de mortalité."

Tout simplement

La Spaghetteria

HEURES D'OUVERTURE:
Lundi, mardi et mercredi de 11h à 23h
Jeudi de 11h à 23h30
Vendredi et samedi de 11h à 23h
Dimanche de 16h à 23h

955 boul. Laurier, Vieux Beloeil
réservations: 464-2426

yal

Yamaska auto-location inc.
loue des véhicules

- Auto
- Camion lourd et léger
- Éconoline
- Etc...

Au jour
À la semaine
Au mois
À l'année

Un SERVICE de plus en plus recherché pour ses nombreux avantages

Yamaska auto-location inc.
774-2000

St-Hilaire (Nouvelle adresse)
433 boul. Laurier, Rte 116, St-Hilaire
Tél.: 464-6211

cartes professionnelles

acupuncture

La Clinique d'Acupuncture Beloeil

Agathe Descoteaux, INF. D. AC. D.M.T.C.
ACUPUNCTEUR

- Membre de l'Association d'Acupuncture du Québec
- Membre de la société Internationale d'Acupuncture

HEURES D'OUVERTURE
Lundi 9h à 17h Mardi et jeudi 9h à 21h
326 rue De Rouville, Tél.: (514) 467-1837
Beloeil, (Québec) J3G 1W9 Sur rendez-vous

comptables

Samson Bélair

Comptables agréés
365, boul. Laurier, Beloeil, Qué.
J3G 4T2 Tél. (514) 464-2220

Bureaux dans les principales villes du Québec et du Canada

Guy Roy c.a. associé-résident

Dr. Pierre Lamarche
Centre professionnel de Beloeil

CHIRURGIEN DENTISTE

545
boul. Laurier
Beloeil
467-9477

 **GILLES BEAUCHEMIN, d.d.**
Denturologiste

1460 RICHELIEU, BELOEIL, QUÉ
J3G 4R8
TÉLÉPHONE: (514) 467-9158

avocats

BASTIEN & WILLIAMS

AVOCATS

Me Robert Bastien
Me André Williams
Me Anne Tourigny
Me Évelyne Morand
Centre Professionnel de Beloeil
545 boul. Laurier,
suite 310, Beloeil
467-5849

351, rue Blain, suite 101
Mont-St-Hilaire, Qc
J3H 3B4
Tél.: (514) 464-7777

LECOURS, FONTAINE & ASSOCIÉS
Conseillers en administration

- Service comptable
- Planification fiscale
- Consultation et traitement informatique

Dr. Laurent Fréchette
DDS. MRSH.
CHIRURGIEN DENTISTE

CENTRE D'ACHATS ST-HILAIRE
SOUS-SOL IGA
TÉL.: 467-4641

Claude Pinard d.d.
Centre professionnel de Beloeil

DENTUROLOGISTE

545
boul. Laurier
Beloeil
467-0489

dentistes

Centre Dentaire

Dr. Pierre Gascon
Chirurgien dentiste
Service d'urgence
303 Duvernay, Beloeil
À côté du Mail Montenach
464-0305

RG **CENTRE DENTAIRE**

**PHILIBERT RIENDEAU
RICHARD & GARCEAU**

CHIRURGIENS DENTISTES
DR ODINO RIENDEAU
DR RAYMOND RICHARD
DR JACQUES PHILBERT
DR ANDRÉ GARCEAU

Heures D'Affaires
Lundi à Vendredi 8h30 à 20h30
Samedi 9h00 à 17h00

BELOEIL
467-1512

PIERRE CHICOINE d.d.
DENTUROLOGISTE

Urgence et R.V.

697, boul. Laurier, Beloeil
(Près du pont)
467-1512

3111, rue Principale,
St-Jean-Baptiste (Près de l'église)
464-6777

Pierre Blain
AVOCAT

Me Pierre Blain
Me Marie-Eve Morin
535, SIR WILFRID LAURIER
SUITE 301
BELOEIL, **467-4999**

 **Bur.: (514) 467-6566**
Rés.: (514) 464-7019

Suzane Fiset, d.d.
Denturologiste

Clinique Dentaire Jean-Marie Allard
261, boul. Laurier, St-Hilaire (Québec) J3H 3N8

chiropraticiens

Jacques De Vigne, D.C.
Francine De Vigne, D.C.

Docteurs en chiropratique
CENTRE DE CHIROPATRIQUE DE BELOEIL

Ouvert tous les jours
du lundi au samedi midi
(face Centre d'Achats Montenach)

545, boul. Laurier, Beloeil 467-5151
1538, Sherbrooke, ouest, Montréal. 935-7556

Dr. Luc Chaussé
Chirurgien dentiste
Service d'urgence
303 Duvernay, Beloeil
À côté du Mail Montenach
464-1057

Clinique dentaire
QUESNEL ET TÉTREAU

MAIL MONTENACH - BELOEIL
Urgences et rendez-vous
Tél.: **467-2324**

Dr. Claude Tétreau
Dr. Denis Quesnel
chirurgiens-dentistes

optométristes

Dr. Robert Ledoux D.M.D.
Orthodontiste
303 Duvernay, Beloeil
464-1558

denturologistes

Alain Gérard DC.,
Chiropraticiens
LA MAISON CHIROPATRIQUE

775 BOUL. SIR WILFRID LAURIER, BELOEIL
TÉL.: 467-0443

Dr. Michel Dansereau
médecine dentaire

555 Ozias Leduc
Ottoburn Park **464-1438**

 **SUR RENDEZ-VOUS:**
TÉL.: 467-7771

Jean-Guy Vermette, d.d.
DENTUROLOGISTE

620 RUE DUPRÉ, COIN LECHASSEUR
BELOEIL J3G 3Z3

CLINIQUE D'OPTOMÉTRIE
BEL Oeil

- Examen de la vue
- Vision des enfants
- Verres de contact ultra souples
- Très grand choix de montures
- Service de réparations et d'ajustements

303 RUE DUVERNAY, BELOEIL
POUR RENDEZ-VOUS LE JOUR OU LE SOIR
464-0000
Dr. VICTOR LAROSE L. Sc. O.

Centre Optométrique Beloeil
 545 boul. Laurier, Beloeil
 467-6221 • 467-8939
dr. Gratiem Lemieux o.d.
dr. Chantal Pépin o.d.
 examen de la vue • rééducation visuelle • lunetterie
 lentilles cornéennes rigides - souples - permanentes

OPTOMÉTRISTES
Drs R. Greiche, N. Scaff et Associés

- Examen complet de la vue
- Dépistage du glaucome et de la cataracte
- Verres de contact permanents (jour et nuit) durs, souples et double foyers
- Lunettes

Pour rendez-vous
464-0733
 Mail Montenach
 600, boul. Laurier Beloeil

pharmaciens

7 jours par semaine
HENRI PRIMEAU
 pharmacien
 Livraison
 302 boul. Laurier
 Place Beloeil
467-0296
 Les Terrasses
 Mont St-Hilaire
464-1363

psychologue

JACQUES DESNOYERS M.A.
 Psychologue

Consultation en psychothérapie
 Clinique Médicale de Beloeil
 365, boul. Laurier
 Beloeil
467-3354 / 55

Tél.: (514) 464-1777
France Sylvestre
 psychologue (m.p.s.) - sexologue (m.a. en cours)
 consultation et thérapie: enfants - adultes
 Centre médical de la montagne
 457 Sir Wilfrid Laurier
 Mont St-Hilaire, Québec
 J3H 3P2

psychothérapeute

CLAIRE LEDUC
 Travailleuse sociale
 Thérapeute familiale et conjugale
 213, boul. Richelieu
 St-Basile-le-Grand
Tél.: 653-5473

physiothérapeute

jocelyne lesage
 physiothérapeute

membre de la corporation professionnelle des physiothérapeutes du Québec
 281 boul. Laurier
 Mont-Saint-Hilaire **464-5454**

psychologue-sexologue

- Sexothérapie
- Psychothérapie
- Supervision
- Conférences
- Publications
- Consultation
- Recherches
- Enseignement
- Animation
- Pour individus
- Pour couples
- Pour groupes

Les Ateliers de Ressourcement Michel Berger inc.
 551 boul. Laurier, Suite 102
 Beloeil, Québec, J3G 4J1
 (514) 464-7915

L'UNICEF aide les enfants... aidez l'UNICEF

cartes d'affaires

assurance

Allstate
 maison - auto
Yves Guertin
 agent local
467-3672

NOUVEAUX PRIX ASSURANCE AUTO

RABAIS DE 10% aux retraités de 55 ans et plus

RABAIS DE 20% sur police avec 2 autos

Dupuis, Gagnon, Méthot et associés inc. **671-3783**
875-6315
467-1372

Raoul Raymond Lavoie Inc.
Raymond Lavoie, A.V.A. MDRT
 ASSUREUR-VIE AGRÉÉ
 PLANIFICATION FINANCIÈRE ET SUCCESSORALE - RÉGIMES D'AVANTAGES SOCIAUX

construction

Béton Beloeil Inc.
 2 UNITÉS
 MARCEL CHABOT
 Bur. 467-3129
 Res. 467-5371

Fréchette et Leduc
 Réparation
 • "Sablage"
 • Finition de plancher de bois
 Pres de 40 ans d'expérience
Estimé gratuit
467-2881

LES PLACEMENTS GILMA INC.
 Rénovation de tous genres
 sous-sol - véranda - patio - peinture
 travaux de menuiserie - fenêtre
 agrandissement - garage.
 Nous construisons votre maison de A à Z selon vos plans.
464-8674 ou 464-5376

LES CIMENTIERS de BELOEIL inc.
 Spécialités:
 Planchers, Trottoirs, Patio
 Plastrage de solage
462, boul. L'Heureux est,
Beloeil, Qc J3G 2C9
467-5885

PRÉFONTAINE ALUMINIUM
 Reynolds

- Revêtement d'aluminium et vinyle
- Portes - Fenêtres (de tout genre)
- Gouttières sans joint

467-2159

ALUMINIUM RAY ANGERS ET FILS INC.
 325, rue Helen, Otterburn Park
VENTE ET INSTALLATION
 porte patio, porte d'acier, fenêtres de tous genres, bay window, revêtement aluminium et vinyle
467-5049 jour et soir

Jaronel Construction Inc.
 Construction générale
 Spécialité rénovation
 Finition de sous-sol et tout travail de menuiserie.
467-7502

décoration

Décoration Christian
 Service d'estimation à domicile gratuit
 Conseiller en Décoration intérieure

• Verticaux	40% à 50%	• Toile Déco	35%
• Vénitiens	40%	• Céramique	30%
• Couvre-lit	30%	• Tapis	40%
• Tapiserie	25%	• Couvre-plancher	40%
• Draperies	30%	• Recouvrement	30%

Confection et installation gratuites
CHRISTIAN MARCOTTE - 464-2519
 boul. l'Heureux, Beloeil

électriciens

Robert Dubé ltée.
 Entrepreneur électricien
 Spécialiste en chauffage électrique - Bi-énergie - Éclairage - Ventilation
 Estimation gratuite
467-5346

TEL.: 467-9217
 ESTIMATION GRATUITE

GÉRARD PETIT
 ENT. ELECTRICIEN
 381 CONNAUGHT
 OTTERBURN PARK
 P.O. - J3H 1J2
 TEL.: 467-9217

Residentiel Commercial
 Installation tous genres
 Réparation Renovation
 Bi-Energie Plinthe-Elec

EXPERIENCE
 27 ANS DE SERVICE DANS VOTRE REGION

HONNÊTE
 EFFICACE
 SPECIALISTE EN CHAUFFAGE ELECTRIQUE

entretien

NETTOYAGE DE TAPIS
 MEUBLES REMBOURRÉS
 18 ANS D'EXPERIENCE A VOTRE SERVICE
G.-M. Courchesne Ltée
467-3981

SERVICE D'ENTRETIEN GRENON
 Nettoyage tapis
 Nettoyage divans et fauteuils
 Lavage murs et plafonds
 Lavage vitres
 Service "PLUS"
ESTIMATION GRATUITE
467-1284

immobilier

Clermont Mercier
 Membre du Réseau M.L.S.
 FIDUCIE CANADA
 PERMANENT TRUST
 Centre Montenach,
 524 Sir Wilfrid Laurier,
 Beloeil, Québec J3G 4H9
 Tél.: 464-3401 - Rés.: 467-8935
 Tél.: 464-3401 - Rés.: 467-8935
Le Permanent - Immeubles

Suzanne C. Fontaine
 Membre du Club des Millionnaires
 FIDUCIE CANADA
 PERMANENT TRUST
 524 Sir Wilfrid Laurier,
 Centre Montenach
 Beloeil, Québec J3G 4H9
 Tél.: 464-3401 Rés.: 464-1229
Le Permanent - Immeubles

pavages

PAVETECH
 MONT SAINT HILAIRE
 Pavage Royal City Inc. Pavages Imbriques R.F. Inc.
 Le spécialiste de l'asphalte Le spécialiste du pavage imbriqué
 (514) 327-9182 Tél.: (514) 477-1271
Raynald St-Pierre
 Représentant-Estimateur
464-5247

Pavé uni
 Asphalte -
 Terrassement
Pavage BRODEUR INC.
467-8441

paysagistes

ENTRETIEN DE PELOUSE
 Service complet
 Rotoculteur pour le jardin
 Prix raisonnable - Estimation gratuite
Guy Borduas 467-0520 le soir.

peinture

PEINTURE M.M.
 Entrepreneur Peintre
 • peinture • réparation gypse
 • commercial, résidentiel
MARIO MORIER — TEL.: 514-464-5164

photographe

Christian Hébert
 Photographe professionnel
 Mariage portrait commercial
 Photo-passeport 2 minutes
 246, boul. Laurier
 Beloeil **464 2147**

unicef

vente-service

RÉPARATIONS DE TOUTES MARQUES
 Laveuses-secheuses lave-vaisselles
 cuisinières
 Refrigeration Washers Dryers Stoves
 Dishwashers
SERVICE RAPIDE
464-6224
 SERVICE
Gaétan Boulanger

TAXI PILETTE
 Depuis 1903
 729 boul. Laurier, Beloeil
 Desservant Beloeil -
 McMasterville - St-Hilaire
 Otterburn Park
 Longue distance Dorval - Mirabel
 tél.: **467-3737**

Centre de couture Beloeil
PFAFF
CCB
 271, boul. Cartier Beloeil **464-7020**
 M. DENIS BLOUIN, prop.
 VENTE SERVICE ET RÉPARATION DE TOUTES MARQUES

Jean Service de Réparation
RÉFRIGÉRATEUR
CONGÉLATEUR
AIR CLIMATISÉ
 Résidentiel - Commercial
 Réparation de tous genres d'appareils
 électro-ménagers
 Service à domicile
 Service 7 jours/semaine
464-7951

CENTRE DU COMPTOIR MOULÉ STE-JULIE
ESTIMATION GRATUITE
 1978 Chemin du Fer à Cheval
 Ste-Julie J0L 2C0 Tél.: 649-1444
 650-1288

À BAS PRIX APPELEZ
 Pierre déménagement en tout temps
 Bien-Être accepté. Estimation gratuite.
 Aussi boîtes disponibles.
937-9491

**Rien ne sert de mourir:
 il faut courir à point.**
PARTICIPATION

Donnez pour voir



Pourriez-vous lire les yeux fermés?
 Plus de 20,000 aveugles ont besoin de livres pour leurs études, pour vivre.
 Vos dons permettent à *La Magnétothèque* et à ses 600 volontaires de leur fournir gratuitement des livres enregistrés sur bandes sonores.
DONNEZ POUR VOIR. COMMENT?
 Envoyez vos dons à *La Magnétothèque*, 1030, rue Cherrier, suite 105, Montréal. H2L 1H9.

L'ALPHABÉTISME N'EST PAS HÉRÉDITAIRE IL SE TRANSMET

L'éducation est un don précieux d'espoir, d'interaction et d'autonomie. Un don qui doit être transmis.
 Depuis 25 ans, nous avons apporté notre soutien à des programmes d'alphabétisation dans plus de 90 pays en voie de développement. Nous avons transmis les outils de base qui étaient nécessaires à leur développement économique et social ainsi qu'à l'épanouissement de leur potentiel humain. En envoyant des livres. En fournissant du papier, là où il y avait pénurie. En éduquant les parents aussi bien que les enfants. En donnant de l'espoir. Des progrès ont été accomplis mais il reste tellement à faire. Aidez-nous à continuer.

ORGANISATION CANADIENNE POUR L'ÉDUCATION AU SERVICE DU DÉVELOPPEMENT
 25 ANNÉES DE BIENFAIT
 Veuillez trouver ci-joint ma contribution \$ _____
 Je m'attends en retour à recevoir des renseignements sur la destination exacte de mon don
 La tâche que l'OCED s'est fixée m'intéresse et j'aimerais recevoir un complément d'information s'y rapportant

Nom _____
 Adresse _____
 Ville _____
 Province _____ Code _____
 OCED, 181, rue Bourget Montréal (Québec) H4C 2M1
 (514) 934-0329



offres d'emplois

ÉCOLE, suite de la page 6

Je suis donc allée voir deux directeurs de polyvalentes différentes et ils m'ont tous deux demandé, en premier lieu, de réfléchir aux conséquences d'un tel geste sur les résultats scolaires de mon fils. Ce

que n'a jamais fait le directeur de l'école privée.

Le secteur privé est très préoccupé par sa réputation car c'est un commerce qui a besoin de nouvelles inscriptions pour vivre. Alors que le premier but du secteur public reste l'éducation des enfants.

Pensez-y à deux fois avant d'envoyer vos enfants dans un établissement scolaire à but lucratif.

1915

70 ans DOLARD LUSSIER LTÉE, une maison stable, une équipe dynamique

Vous êtes courtier d'assurances générales, vous avez un volume qui ne vous permet pas d'avoir l'éventail d'assureurs nécessaires pour développer votre potentiel.



**NOUS AVONS LA SOLUTION!
JOIGNEZ-VOUS À NOUS!**

Notre entreprise oeuvre dans le domaine du courtage en assurances générales depuis 1915. En travaillant avec nous, vous pouvez compter sur un système informatique éprouvé et continuellement en évolution. Nous souscrivons auprès d'une quinzaine d'assureurs dont LLOYD'S, Londres depuis 28 ans. Notre personnel compte près de cinquante (50) employés.

Votre opportunité est la suivante: notre expansion nous amène à l'ouverture de deux (2) nouveaux points de vente soit à St-Bruno et Varennes.

Si cela vous intéresse, faites parvenir votre curriculum vitae à C.P. 308, Sorel, (Québec) J3P 5P9.

Toute réponse sera traitée confidentiellement.

1985

Dolard Lussier Ltée
Courtiers en assurances

53, rue Elizabeth
Casier postal 308
Sorel, Qué. Canada
J3P-5P9
743-3391

550, du Collège
Casier postal 155
Berthier, Qué. Canada
J0K-1A0
836-4045

Montréal
861-4485
861-0867
Télex: 05-24269



le Permanent COURTIER **MLS**

524 BOUL. LAURIER, BELOEIL 464-3401

REPRÉSENTANTS IMMOBILIERS

Une carrière comme agent d'immeuble s'adresse aux personnes qui recherchent les défis, qui aiment transiger avec le public et qui ambitionnent de bien vivre leur vie. Nous recherchons des gens, hommes ou femmes, qui sont déjà dans la vente ou qui désireraient devenir vendeurs avec des revenus au-delà de la moyenne.

LE PERMANENT INNOVE

COMMISSION ANTICIPÉE: Tous les agents du permanent incluant les débutants peuvent profiter d'un revenu bimensuel assuré basé sur leurs productions et selon certains critères de base.

Au Permanent une carrière en immeuble est plus facile et rémunératrice, car c'est le courtier le plus connu au Québec (selon l'enquête LQOP — décembre 1984).

Nos prochains cours débutent bientôt. pour vous enregistrer ou pour plus d'informations, communiquez avec

Ginette Tousignant, F.R.I.

Directrice des Ventes
Succursale de beloeil
524 Sir Wilfrid Laurier
Beloil, Qué.
J3G 4H9
464-3401



EBENISTES DEMANDÉS

3 ans d'expérience minimum dans le travail du plastique stratifié (arborite formica etc...)

Téléphoner au **649-3754**
Fairfab Meubles Inc.

AGENCE DE VOYAGES BOISLARD

recherche

CONSEILLER(ère)

pour combler un poste à temps plein, nous demandons 3 ans d'expérience, connaissance du réserve, dynamique et autonome.

Faire parvenir curriculum vitae
Au soin d'Andrée Paquin

2095, Girouard Ouest
Saint-Hyacinthe, Qc, J2S 4A7

INUTILE DE SE PRÉSENTER OU DE TÉLÉPHONER

POSTE OUVERT : RELATIONNISTE COMMUNAUTAIRE

Le Centre de Jeunes (16-25) Plus de la Vallée du Richelieu Inc.
Si tu as entre 18-30 ans bénéficiaire de l'aide sociale. - Tu as de la facilité à communiquer. - Bon français oral. - 20 heures de travail par semaine.
- Formation fournie par le Centre de Jeunes (16-25) Plus.
Pour entrevue, contacter Diane au numéro **464-5471**.

POSTE OUVERT : PROGRAMME TRAVAUX COMMUNAUTAIRES - NETTOYAGE 4 SAISONS.

Exigences spécifiques :
Bénéficiaire de l'aide sociale.
Prêt à travailler chez les personnes en difficultés (handicapées, âgées, monoparentale...)
Pour leur entretien général de leur domicile soit à l'extérieur comme à l'intérieur.

Pour de plus amples informations, contacter Sylvie Savaria
bureau administratif **464-5471**
du lundi au jeudi de 8 h 30 à 12 h 00



centre d'accueil de Rouville

CASIER POSTAL 40 - MARIEVILLE, QUÉBEC

Centre d'Hébergement pour personnes âgées

Nous sommes à la recherche de candidat(e)s pour combler les postes suivants :

COORDONNATEUR DE SOINS

ET

CHEF D'UNITÉ DES SOINS DE SANTÉ ET D'ASSISTANCE

Tous deux à temps partiel régulier de jour, 1 journée / semaine (1 fin de semaine sur 2)

QUALIFICATIONS REQUISES :

- Etre membre en règle de l'O.I.I.Q.
- Posséder un minimum de cinq années d'expérience comme infirmier(ière) dont deux ans dans un poste de supervision des soins.
- Posséder de l'expérience et / ou des connaissances en gérontologie.
- Faire preuve d'autonomie et de leadership.

SALAIRE:

- Selon les normes de rémunération des cadres du secteur des Affaires Sociales.
Les candidat(es) répondant expressément aux exigences sont invités(es) à contacter avant le 10 mai 1985.

MICHELLE BELISLE,
Chef du Service du Personnel,
300, rue du Docteur Poulin,
Marieville, P.Qué.
J0L 1J0
Tél.: (514) 460-4475

EMPLOYÉS D'USINE MAISONS PRÉFABRIQUÉES

Cie impliquée dans la construction de maisons usinées résidentielles et industrielles dans le secteur de l'exportation, recherche pour son usine de Beloeil des employés spécialisés dans les domaines suivants:

- Dessinateur-estimateur
- Acheteur
- Menuisiers-charpentier (rough)
- Menuisiers-ébénistes (finition et armoire de cuisine)
- Maître plombier
- Maître électricien
- Poseur de bardeaux d'asphalte (couvreur)
- Poseur de Gypse
- Poseur de tapis, prélat, céramique
- Apprenti soudeur

Veillez faire parvenir votre curriculum vitae ou complétez une demande d'emploi en vous adressant au 3465, boul. de l'industrie (sortie 105) Beloeil.

SERVEUSES

et

personnel
de cuisine demandés

Faire parvenir curriculum vitae
a/s L'Oeil Régional

393, boul. Laurier
Beloil
J3G 4H6



TRUST
GENERAL

Le maître courtier

CARRIÈRE EN IMMOBILIER

La directrice du Trust Général de Beloeil est à la recherche de candidats et candidates dynamiques et serait heureuse de vous rencontrer.

NOUS VOUS OFFRONS:

- Des programmes de formation continus
- Une rémunération unique et une couverture d'avantages sociaux complète
- Tous les services et avantages nécessaires à la réussite de votre carrière.

POUR RENSEIGNEMENTS
COMMUNIQUEZ AVEC COLETTE COMEAU,
DIRECTRICE

467-1211

PÂTISSIER - PÂTISSIÈRE

DEMANDÉ(E)

travail à temps plein, minimum 5 ans d'expérience

VENDEUSE
D'EXPÉRIENCE

DEMANDÉE

pour comptoir de boulangerie-pâtisserie
travail à temps partiel
fin de semaine et sur semaine

FAITES PARVENIR VOTRE CURRICULUM VITAE A

L'OEIL RÉGIONAL

393, boul. Laurier Beloeil, Qc J3G 4H6

LE CLSC LA VALLÉE DES PATRIOTES

RECHERCHE
UNE SECRÉTAIRE
ADMINISTRATIVE

FONCTIONS

La candidate recherchée assiste le directeur général dans ses fonctions. Elle s'assure notamment de l'organisation matérielle des réunions du Conseil d'administration et de ses Comités, rédige les procès-verbaux, en assure la conservation; classe les documents administratifs, conseille l'organisation sur les besoins en secrétariat, embauche le personnel clérical, voit à son entraînement et à sa supervision.

EXIGENCES

La candidate recherchée possède un D.E.C. en technique de secrétariat ou l'équivalent, et possède des connaissances en bureautique.

SALAIRE

Le salaire correspond à l'échelle des techniciens et techniciennes en administration.

Les candidats ou candidates intéressé(es) doivent faire parvenir leur curriculum vitae avant le 15 mai 1985 à 16 h 00 à:

Poste de secrétaire administrative
A/S Directeur général
CLSC La Vallée des Patriotes
255, Choquette
Beloeil (Qc)
J3G 5G3

LE CLSC LA VALLÉE DES PATRIOTES

RECHERCHE
UN ADJOINT OU UNE ADJOINTE
ADMINISTRATIVE

FONCTIONS

Sous l'autorité du directeur général, le ou la candidat(e) recherché(e) assure la gestion des ressources humaines, matérielles et financières du CLSC.

EXIGENCES

Le ou la candidat(e) recherché(e) possède un diplôme universitaire de premier cycle en science de l'administration et au moins quatre (4) ans d'expérience dont au moins deux ans et demi (2 1/2) comme gestionnaire. Une expérience pertinente au domaine peut compenser l'absence de diplôme universitaire.

SALAIRE

Selon la politique de rémunération des cadres du réseau des Affaires sociales.

Les candidats ou candidates intéressé(es) doivent faire parvenir leur curriculum vitae avant le 15 mai 1985 à 16 h 00 à:

Poste d'adjoint administratif
CLSC La Vallée des Patriotes
255, Choquette
Beloeil (Qc)
J3G 5G3

avis publics

CLIENTS,
suite de la page 66

72%. Dans les deux cas, il s'agit d'une hausse sur les résultats de 1982, soit 72% et 69%.

ÂGE, SCOLARITÉ
ET OCCUPATION

Au chapitre de l'âge des consommateurs, la catégorie des 50 à 64 ans domine, 85% de ses membres s'adonnant à la loterie; viennent ensuite, par ordre d'importance, les 25 à 34 ans, 35 à 49 ans, 18 à 24 ans et, enfin, les gens de 65 ans et plus. Le consommateur type appartient donc principalement aux catégories d'âge médianes; effectivement, les plus jeunes et les plus âgés jouent un peu moins à la loterie.

Quand à la scolarité, la tranche des 8 à 11 années est représentée par 83% de ses membres; on retrouve, à 75%, les «moins de huit années» et les «12 à 13 années». Les catégories à scolarité élevée ont un taux de pénétration légèrement inférieur.

L'attrait de la loterie est particulièrement apparent parmi les ouvriers spécialisés et non-spécialisés, dont la participation respective est de 86% et de 87%. Les collets blancs, de même que les gérants/administrateurs, jouent aussi en grand nombre.

REVENU ET LANGUE

Du côté du revenu du foyer, les 15 000\$ à 25 000\$ prennent le haut du pavé, suivi des 40 000\$ et plus. Relativement à la langue d'usage, l'enquête a révélé que plus de francophones s'adonnent à la loterie que d'anglophones et d'allophones.

Un élément final: à peu de choses près, les hommes et les femmes consomment également les loteries Mini-Loto, la Quotidienne et instantanées. La clientèle masculine domine, en volume de consommation, pour toutes les autres loteries.

ORDINATEUR,
suite de la page 28

Le système actuel des banques de données repose sur un ordinateur central. Plus les usagers sont nombreux, plus le système central doit être puissant. Selon Claude Schneegans, ce type de fonctionnement est difficilement applicable à une utilisation de masse. Aussi, lui et Claude Chiqui se sont penchés sur un nouveau concept. «L'idée consiste à faire résider la banque de données dans le micro de l'utilisateur». Le système central est ainsi libéré du fardeau de la consultation en direct. Le temps de connexion avec l'utilisateur est réduit au temps nécessaire à la mise à jour, d'où la possibilité d'abonnés beaucoup plus nombreux.

Un tel système exigera cependant une augmentation de la capacité de stockage des micro-ordinateurs domestiques.

LE TRAVAIL
CHEZ SOI

Avec l'entrée, même timide, du micro-ordinateur au foyer, une nouvelle théorie a vu le jour: celle du «travail à domicile informatisé et rémunéré» (T.D.I.F.), où le travailleur, relié à l'ordinateur central de l'entreprise, évite l'exil quotidien vers le centre-ville.

«Nous avons relevé quelques expériences, raconte Charles Halary, auteur de *Ordinateurs, travail et domicile* (Éditions Saint-Martin, 1984). Chez American Express, Control Data, I.B.M., par exemple. Mais elles tou-

chent rarement plus de dix personnes».

Même chose au Québec. Quelques expériences, ça et là; des cas individuels. «Ce sont principalement des femmes qui, pour des raisons familiales, demandent à travailler chez elles. Si elles s'occupent d'un dossier important ou sont particulièrement compétentes, l'employeur acceptera plutôt que de les perdre».

Pour Charles Halary, cette pratique restera une formule très marginale, utilisée surtout par les cadres et les professionnels de façon occasionnelle ou à temps partiel. «Les dossiers urgents sont souvent amenés à la maison et complétés en soirée. La disquette ne fait que remplacer le porte-documents».

CAPSULES

Une croix
sur l'aspirine

(SHS) Parents, ne donnez pas d'aspirine à vos enfants grippés ou at-

teints de la varicelle. L'aspirine multiplie en effet par 25 leurs risques de contracter le syndrome de Reye, une maladie rare qui se développe à la suite d'une infection virale et qui entraîne des vomissements, des convulsions et, dans un cas sur quatre, la mort. L'avertissement provient de chercheurs américains, qui ont découvert que la très grande majorité d'un groupe de 29 enfants atteints du redoutable syndrome avaient consommé de l'aspirine. L'étude avait été gardée secrète, et c'est une fuite qui en a révélé les conclusions. Le gouvernement américain a aussitôt demandé aux fabricants d'aspirine de biffer de leur contenant tout encouragement à en consommer en cas de grippe, et à mentionner les liens possibles avec le syndrome de Reye. Au moins un manufacturier s'est plié à cette demande.

Scruter
les atomes
au stroboscope

(SHS) Si les stroboscopes sont sortis des laboratoires pour envahir les discothèques, leur utilisation scientifique est loin d'être périmée. Récemment, deux chercheurs de Yorktown Heights, dans l'État de New York, ont mis au point un stroboscope capable de «ralentir» ou «figer» sur image les mouvements des molécules, atomes ou électrons afin de saisir la rapidité des interactions.

L'appareil de MM. Halbout et Grischkowsky génère des jets de lumière de 12 femtosecondes (12 milliardièmes de milliardième de seconde). Afin de donner une meilleure idée de la durée du flash, la lumière, à sa vitesse de 300 000 km/sec., n'a le temps de traverser que le dixième du diamètre d'un cheveu!



Province de Québec

VILLE DE
Beloeil

Service du greffe

AVIS PUBLIC

Aux propriétaires inscrits au rôle d'évaluation en vigueur le 9 avril 1985 et aux locataires inscrits sur l'annexe révisé à la liste électorale municipale.

AVIS PUBLIC est donné que le conseil a adopté à l'assemblée régulière du 9 avril 1985 le règlement no 1048-7-85, amendant le règlement de zonage numéro 1048-84, modifiant certaines dispositions générales relatives aux édifices en hauteur, aux clôtures et haies sur les terrains de coin, et au plan de zonage.

AVIS vous est donné que les locataires et les propriétaires parmi ceux ci-dessus visés et s'il s'agit de personnes physiques qui sont majeurs et citoyens canadiens, et, s'il s'agit de corporations, sociétés commerciales ou associations, qui auront satisfait aux exigences du paragraphe 3 de l'article 385 de la Loi sur les cités et villes dans les délais prescrits, peuvent demander que ce règlement fasse l'objet d'un scrutin secret suivant les articles 385 à 396 de la même loi.

Cette demande a lieu selon la procédure d'enregistrement prévue aux articles 370 à 384 de la Loi des cités et villes et aux fins de laquelle procédure, les personnes habiles à voter sur le règlement numéro 1048-7-85 auront accès à un registre tenu à leur intention de neuf heures à dix-neuf heures (9 h 00 à 19 h 00), les 7 et 8 mai 1985, à la Mairie, située au 777 boulevard Laurier, à Beloeil.

Le nombre requis de demandes enregistrées pour que ce règlement fasse l'objet d'un scrutin secret est de cinq cents (500) et qu'à défaut de ce nombre, le règlement sera réputé approuvé par les personnes habiles à voter.

Le règlement numéro 1048-7-85 est disponible pour consultation à la Mairie, aux heures ordinaires de bureau et pendant les heures d'enregistrement le résultat de cette consultation par la procédure d'enregistrement sera annoncé à 19 h 05, le 8 mai 1985, dans la salle réservée aux séances du conseil, située à 777 boulevard Laurier, à Beloeil.

DONNÉ à Beloeil, ce 26 avril 1985

Le greffier
PAUL-R. CHOQUETTE, o.m.a.

AVIS
DE LA DEMANDE
DE DISSOLUTION

Prenez avis que la corporation L'ASSEMBLÉE SPIRITUELLE DES BAH'A'IS DE BELOEIL / THE SPIRITUAL ASSEMBLY OF THE BAH'A'IS OF BELOEIL demandera à l'inspecteur général des institutions financières la permission de se dissoudre.

ATTENTION ATTENTION

ENCAN SPÉCIAL de bicyclettes, samedi, le 4 mai 1985, pour midi, Aux Encans de la Ferme, rue Martineau, Saint-Hyacinthe
Nous vendrons plus de 200 bicyclettes, neufs & usagés, pièces, pneus et accessoires.
Inspection: à partir de 10 heures a.m.
Pour informations: Jacques Dutilly, encanteur licencié, 16120, rue Saint-Augustin, Saint-Hyacinthe, J2T 3T4
Tél.: 1-514-773-2993

P.S. Je suis disponible pour tout genre d'encan, faille, succession, etc.



Ville de Mont-Saint-Hilaire

AVIS PUBLIC

AVIS est, par les présentes, donné que le conseil municipal de la Ville de Mont-Saint-Hilaire, a, au cours du mois d'avril 1985, vendu de gré à gré les immeubles suivants pour la somme de "Un dollar", à savoir:

Lot: 28-137-3: à M. Pierre Trudeau
Superficie: 152,5 m²
Lot: 28-137-2: à M. Richard Desaulniers
Superficie: 151,9 m²

DONNÉ à Mont-Saint-Hilaire, ce 1^{er} mai 1985.

Laurent Olivier
greffier



La Commission Scolaire
de l'Argile Bleue

480, BOUL. LAURIER, MONT-ST-HILAIRE
QUE. J3H 4R9

AVIS PUBLIC

La Commission Scolaire de l'Argile Bleue est à la recherche d'un(e) concessionnaire pour la cafétéria de l'école Saint-Mathieu, pour septembre 1985.

Pour toute information, prière de communiquer avec le Directeur de l'école, M. Jules Durand, à 467-9309, ou encore présentez-vous à l'école au 225, rue Hubert, Beloeil, aux heures habituelles de bureau (de 8 h 30 à 11 h 30 et de 13 h 30 à 15 h 30).

DATE LIMITE : 31 mai 1985

Le Directeur général,
Robert Chartier.



VILLE DE
Beloeil

PROVINCE DE QUÉBEC
VILLE DE BEOEIL

AVIS PUBLIC est donné que le conseil a adopté à l'assemblée régulière du 22 avril 1985, le règlement no 1071-85, déterminant les garanties devant être fournies par toute personne requérant les services municipaux d'aqueduc, d'égoûts, de fondation de rue en vue de réaliser de nouvelles constructions, et abrogeant le règlement numéro 1054-84.

Ce règlement entrera en vigueur conformément à la loi. Il peut être pris communication de ce règlement au bureau du greffier.

DONNE à Beloeil, ce 25 avril 1985.

Le greffier
PAUL-R. CHOQUETTE, o.m.a.

ENCAN

POUR MONSIEUR ERNEST BURELLE,
dimanche le 5 mai à midi
au 1412, rue RUISSEAU SUD BEOEIL

SERA VENDU: Ménage très ancien, comprenant Poêle à bois Bélanger avec bouilloir, table de cuisine carrée avec panneaux et quatre chaises. Gros bahut, pattes trois griffes, tiroir arbalète, poignées d'origine et miroir bisoté. Horloge. Gros bureau en pin, quatre tiroirs, poignées d'origine, pieds ronds. Ancien gramophone (valise), vaisselier carré avec appliqué. Petit bureau avec petit tiroir et porte serviettes de chaque côté. Deux set de chambre de style Victorien, quelques anciens bureaux, ancienne table, machine à coudre à pédale de marque Singer, pot et bol à épis de blé, couverture de laine, et mouton doublé, serviettes en lin, ancienne lampe à l'huile, vieux rouet, dévidoir, valise à couvert bombé, set de vaisselle complet, plusieurs beaux plats. Ensemble de Carnaval Glass: sucrier, beurrier, pot à lait, et porte cuillères, quelques beaux mcs sur pieds (vaisselle) un peu de dépression, lot de cadres, pot en grès, bidons, etc, etc.

HANGAR: tracteur FERGUSON 50, bien chaussé, un râteau, deux tondeuses dont une neuve, charrue à deux raies, traileur de ferme, banc de scie. Chaîne à tracteur, lot de bon bois de poêle, lot de madrier et planches. Une foule de chose non listée. Cantine sur les lieux.

COND: ARGENT COMPTANT

MARCEL CUSSON encanteur,
617, rue Marie-Victorin, Verchères
Tél.: 583-3710



VILLE DE
Beloeil

Service du greffe

AUX PROPRIÉTAIRES inscrits, le 22 avril 1985, au rôle d'évaluation alors en vigueur dans cette Ville à l'égard des immeubles imposables.

AVIS PUBLIC

EST donné par le soussigné, greffier de cette ville.

QUE lors d'une séance ordinaire, tenue le 22 avril 1985, le conseil de cette Ville a adopté le règlement numéro 1072-85 décrétant l'installation dans les rues Salomon, Beaugrand, et rue projetée 107-87/114-111 des services d'égoût sanitaire et pluvial, d'aqueduc et de fondations de rues, conformément aux dispositions du règlement no 1071-85 en vue de réaliser de nouvelles constructions, et autorisant un emprunt à long terme de vingt-quatre mille dollars (24 000 00 \$);

QUE tous les propriétaires inscrits au rôle d'évaluation qui étaient majeurs et citoyens canadiens à la date du 22 avril 1985, s'il s'agit de personnes physiques, ou qui auront satisfait, dans le délai prescrit, aux exigences du paragraphe 3 de l'article 385 de la Loi des cités et villes, s'il s'agit de corporations, sociétés commerciales ou associations, peuvent demander que le règlement numéro 1072-85 fasse l'objet d'un scrutin secret selon les articles 385 à 396 de la même loi.

QUE cette demande a lieu selon la procédure d'enregistrement prévue aux articles 370 à 384 de la Loi des cités et villes et qu'aux fins de cette procédure, les personnes habiles à voter sur le règlement en question auront accès à un registre tenu à leur intention de 9 h à 19 h, les sept (7) et huit (8) mai 1985 au bureau de la Ville situé au 777 boulevard Laurier en la ville de Beloeil.

QUE le nombre requis de demandes enregistrées pour que le règlement numéro 1072-85 fasse l'objet d'un scrutin secret, est de 500 et qu'à défaut de ce nombre, le règlement en question sera réputé approuvé par les personnes habiles à voter.

QUE toute personne habile à voter sur le règlement en question peut le consulter au bureau de la Ville, aux heures ordinaires de bureau et pendant les heures d'enregistrement.

QUE le résultat de cette consultation par la procédure d'enregistrement sera annoncé le huit (8) mai 1985, dans la salle réservée aux séances du conseil de cette ville, située au numéro 777, boulevard Laurier, en la ville de Beloeil, à 19 h 05.

DONNE à Beloeil, ce 26 avril 1985.

Le greffier
PAUL-R. CHOQUETTE, o.m.a.

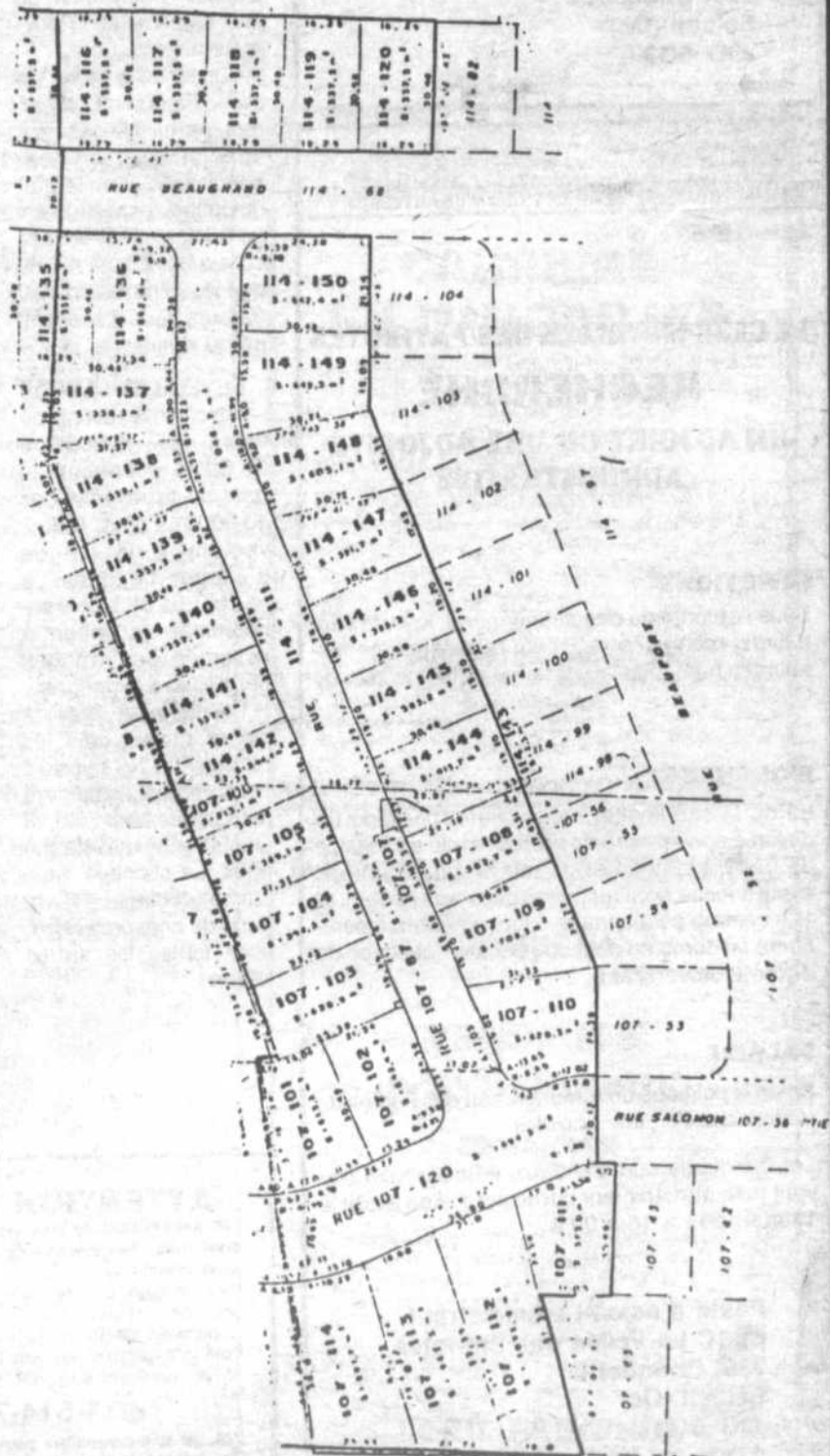

Ville de Mont-Saint-Hilaire

VILLE DE MONT-SAINT-HILAIRE
ADOPTION DES RÈGLEMENTS

AVIS PUBLIC

AVIS PUBLIC est, par les présentes, donné par le soussigné, gérant-greffier, que le conseil de cette municipalité, a adopté les règlements suivants:

- En date du 18 mars 1985, le règlement no. 689;
- En date du 18 mars 1985, le règlement no. 695;
- En date du 1^{er} avril 1985, le règlement no. 697;
- En date du 1^{er} avril 1985, le règlement no. 700;
- En date du 15 avril 1985, le règlement no. 701;

QUE lesdits règlements entrèrent en vigueur conformément à la Loi.

DONNÉ à Mont-Saint-Hilaire, ce 1^{er} mai 1985.

Laurent Olivier
gérant-greffier

Que veux-tu être quand tu seras grand?
Vivant!
 Unicef Canada



MAISON CENTENAIRE
 (1857) 81, rue Principale, St-Basile. Entièrement rénovée, finition en pin, planchers d'ardoise, 3 c.c., 2 foyers, 2 salles de bains, sous-sol fini. Occupation immédiate, 46 600 p.c. de terrain, 185 000\$.
 JOUR: 671-7803 SOIR: 463-3882

VENEZ VOIR À ST-HILAIRE MAISONS SOUS LES ARBRES

5 ANS DE GARANTIE

Les Habitations
montconfort

Pourquoi St-Hilaire?

Terrain boisé, prêt de l'aréna, polyvalente, école primaire, centre d'achats, autobus, train, taxes basses.



Tél.: 464-2085 - C. Rivet
 L.M.M. 19h à 21h
 S.D. 13h à 17h



À VENDRE

St-Nazaire d'Acton, comté Bagot. Ferme porcine comprenant maison (bungalow) et maternité semi lattée (130 truies), de construction récente. Située sur parcelle de 4 ha. Facilité épandage du purin. Prêt transférable à taux avantageux.

Contacteur Maurice Girard - 514-773-2519

TRUST GENERAL Le maître courtier

8 LOGEMENTS 5 1 / 2, construction 85,
 occupation juillet, faites vite,
André Tardivel,
Jean Bruneau Beauregard,
773-2223



À SAINT-DAMASE

Canadienne pièces sur pièces 24 x 32 construite 1980, texes basses, planchers pin, finition pin nouveau, 2 salles de bain, sous-sol fini, foyer avec combustion lente, garage double avec atelier isolé chauffé.

Pas d'agent prix réduit 65 000\$.

FAUT VENDRE 797-2174

LES PROFESSIONNELS DE L'IMMOBILIER

RE/MAX PLUS INC. COURTIER

Service M.L.S.

BELOEIL: Les Villas, 1002 Laurendeau, dimanche le 5 mai de 13 h à 17 h. Cottage, 4 chambres, parquetterie, foyer combustion lente, abri d'auto, terrain paysagé, piscine, h. t. Prix réduit négociable.



LES PROFESSIONNELS DE L'IMMOBILIER

RE/MAX PLUS INC. COURTIER

Xavier Abelé 464-8501

Service M.L.S.



REPRISE DE POSSESSION FAITES UNE OFFRE!
CAISSE POPULAIRE DE MAISONNEUVE
253-5252

RÉDUIT



Construction '83, façade brique, 3 chambres, garage, coin de rues, proche excellente école. NEGOCIABLE. Sous-sol libre.

PRIX RÉDUIT: Avis aux mélomanes, intérieur luxueux, salle de musique, super isolation.

RÉDUIT



Un oasis de verdure et tout le confort moderne dans de grandes aires ouvertes, piscine creusée.

PRIX RÉDUIT: bel intérieur chaleureux, cuisine luxueuse, sous-sol fini. Impeccable.

RÉNOVATION

François Guilmain
 Construction générale

- Rajout
- Portes et fenêtres
- Cuisine/salle de bain
- Patio/galerie
- Finition intérieure

467-2758

le Permanent

MCMASERVILLE: construite spéciale, vaste, foyer, sous-sol fini, paysager, superbe.



STYLE ANCIEN: construit moderne, immenses pièces, foyer, libre à St-Mathieu, près de la 20.



N. LELOTTE FRI. 649-5629

RÉDUIT



PRIX RÉDUIT: URGENT, FAUT VENDRE, 4 chambres, abri auto, paysagé, piscine HT, négociable.



Au coeur secteur recherché, très privé, 2 salles de bains, piscine intérieure, 36,000 pi.ca.



Par le propriétaire — OTTERBURN PARK. Vaste cottage style unique, site paisible, salon 14x21 avec foyer, 8 pièces, 19 000 p.c. terrain paysagé. Maison et décoration impeccables. Taxes 8465. Faut voir - 78 0005.
467-9809

Xavier Abelé, Membre de la chambre d'Immeuble de Montréal

RÉDUIT



MARIEVILLE: DOMAINE ÉQUESTRE, 4 arpents, splendide, 3 lucarnes, luxueuse écurie 5 boxes, lac privé, bois.



BELOEIL: PRIX RÉDUIT: armoires parquetterie, cadrages chêne, 3 chambres, idéal premier achat.

Beleoil, terrains à bâtir, secteur de choix, 30 000 pi.ca., tranquillité assurée

Beleoil, terrains à bâtir, face au Richelieu, accès bord de l'eau, 48 300 pi.ca.

BELOEIL: PRIX RÉDUIT, 3 chambres, atelier, chambre froide au sous-sol, beau terrain, idéal pour jeune couple.

EMPLOYEURS,
suite de la page 61

les aider.

Pas besoin d'avoir une compagnie pour profiter de l'aide des étudiants. Tondre la pelouse, faire divers travaux autour de la maison vous embête? Profitez-en, les étudiants ne demandent qu'à se rendre utiles.

Le CEC-E se charge de pré-sélectionner les candidats de sorte que vous n'avez qu'à choisir parmi les meilleurs candidats. Les étudiants ont souvent des qualifications qui répondent à vos besoins. De plus, ils sont disponibles et intéressés.

IREQ,
suite de la page 32

En Asie, des contacts intéressants sont établis. Un marché important est prospecté. Déjà, l'IREQ a vendu à la Central Electricity Authority de l'Inde ses progiciels d'analyse de réseaux.

AU SERVICE DES ENTREPRISES
L'IREQ met ses chercheurs, ses installations et son appareillage d'essais et de recherche au service des entreprises.

Au-delà de son association avec Hydro-Québec, l'IREQ conclut des ententes de nature fort variée avec de nombreuses entreprises: ASEA, Bell-Northern, Biosyn, Brown Boveri Canada, Cégelec, CO-DATEL, James Biddle, Lavalin, Shawinigan Inc., SNC, Société d'ingénierie Montréal Limitée, Syprotec Inc., Système électronique Rayco Ltée, Trench du Canada, etc.

Tout cet ensemble de recherches, d'activités et d'ententes vécues à l'IREQ confirme à Hydro-Québec une expertise à peu près unique au monde dans le domaine de l'électricité.

QUOTIDIEN,
suite de la page 38

peinés d'avoir à subir chez-nous une situation malheureuse alors qu'il existait des mécanismes qui auraient pu prévenir ce désastre et que ce service n'était pas exploité.

Soucieux du bien-être de chacun, le Centre de Bénévolat invite tous ceux et celles qui vivent seuls et que l'âge ou la maladie rendent plus vulnérables à se prévaloir de ce service «Le Bonjour Quotidien» en téléphonant au 461-2111 pour recevoir l'information pertinente.

LOI,
suite de la page 12

toutes sortes figurent également parmi les crimes qui leur sont imputés.

L'intervenant du Centre des services sociaux Richelieu souligne, sans toutefois être en mesure de donner des chiffres précis, que la délinquance juvénile est plus

élevée qu'ailleurs dans la région de Beloeil et Mont-Saint-Hilaire. Il attribue ce phénomène au fait que les jeunes sont plus souvent laissés à eux-mêmes, les deux parents travaillant à l'extérieur et nos banlieues-dortoirs n'offrant pas suffisamment d'activités alternatives.

C'est aussi ce que croit le directeur de la sûreté municipale de

Mont-Saint-Hilaire, Gilles Dubuc, qui dit constater que de plus en plus de jeunes enfants restent seuls de longues heures en l'absence des parents.

Il les appelle «les enfants à la clé dans le cou». Pour sa part, le chef du service de police de Beloeil, Armand Daigle, attribue une partie importante de la délinquance juvénile aux ménages désunis.

Une fissure dans du béton c'est toujours un problème...
Confiez-le à des spécialistes
Les soudeurs de Béton à l'époxy



"MR. FISSURE INC." à la SOLUTION

Réfection garantie
Travail exécuté sans endommager ni excaver
Pour informations:
Faites appel à nos services
Représentants autorisés
Phil Dolen
L. Lepage
(514) 656-8356



ESTIMATION
Siège social 1366 Nielsen, St-Hubert, Qué. J4T 1N4.

Montréal Trust
Chez-nous vos intérêts sont bien servis
MAIL MONTENACH, BELOEIL 467-1120



1— SAINT-HILAIRE: Résidence de prestige, 13 pièces 5 chambres, chambre des maîtres avec suite, 2 foyers, garage double, piscine creusée. Très grand terrain, plusieurs extras. Fernand Balade 464-1262 467-1120



4— PRIX RÉDUIT!
OTTEBURN PARK: Superbe split, 12 pièces, 5 chambres, foyer, salle à manger, garage. Très beau terrain 17 934 pi. car. Plusieurs pommiers productifs. Fernand Balade 464-1262 467-1120



2— SAINT-HILAIRE: Secteur de choix, cul de sac, 311 Du Parc, superbe bungalow tout brique, très éclairé, 8 pièces, 2 foyers, garage, système d'alarme. Occupation 1er juillet. Fernand Balade 464-1262 467-1120



5— BELOEIL: Près de tous les services, magnifique split 3 paliers, 8 pièces. Très beau terrain, piscine hors terre. Une visite s'impose. Fernand Balade 464-1262 467-1120



3— MC MASTERVILLE: Aubaine de la semaine, bungalow 6 pièces, sous-sol isolé, 3 chambres, chauffage électrique. Prix très intéressant. Fernand Balade 464-1262 467-1120



6— SAINT-HILAIRE: Dans un décor de verdure, superbe canadienne, 10 pièces, 5 chambres rez-de-chaussée. Très vaste. Poutres apparentes. Faul visiter pour apprécier. Une surprise vous attend. Fernand Balade 464-1262 467-1120



AVIS AUX CLIENTS DE DIANE GRAVEL DU PERMANENT



Diane Gravel

Je désire aviser ma nombreuse clientèle qu'à compter du 1er mai 1985, je ferai partie de la nouvelle équipe Trans-Action Pro-associés.

Mes services hautement appréciés pour leur objectivité sont un gage de **SATISFACTION GARANTIE.**

COMPÉTENCE ET SATISFACTION, voilà mon slogan depuis plus de 4 ans!

C'est avec un grand plaisir que je continuerai à vous servir et vous avise que je peux être rejointe au

467-8000 ou au 464-4441

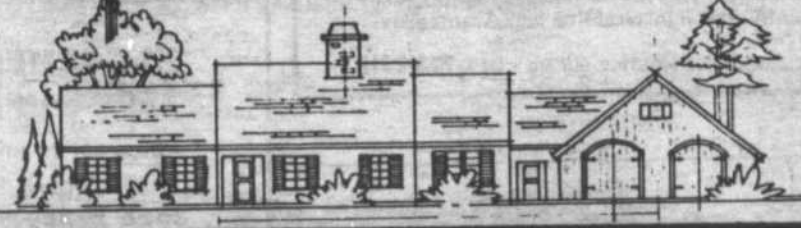

le Permanent **MLS**
524 BOUL. LAURIER-BELOEIL 464-3401



LYSE COUTU

Madame Ginette Tousignant, directrice des ventes de la succursale Le Permanent de Beloeil est fière d'annoncer

que Madame Lyse Coutu s'est méritée l'Honneur d'appartenir dès maintenant pour 1985, au «Club des Millionnaires» de la plus importante compagnie Immobilière au Québec.

De plus, madame Coutu est très appréciée depuis plusieurs années dans notre région, pour son dévouement et ses connaissances théoriques et pratiques de l'Immobilier.

LONGUEUIL
 Nouveau bureau de location pour les immeubles du 605 et 625 rue Bruges.
GRANDS 3 1/2 - 4
 incluant: poêle, réfrigérateur, tapis mur à mur, électricité, chauffage et taxes payées, stationnement extérieur, buanderie, piscine extérieure, meublé si désiré.
Inf.: 677-7762

RE/MAX PLUS INC.
 Courtier immobilier indépendant

MAISON D'ANTAN
 Ouvert aux visiteurs
 Ouvert tous les dimanches
 De 2 à 4 heures

VOTRE HÔTESSE
Mireille Bordeleau
 Québécoise 111 \$70,000.

Information: **461-1664 - 653-5593**

Venez me rencontrer au 896 Bernard Pilon, McMasterville
 Autres modèles à partir de \$48,800.00

Vous cherchez une propriété selon vos spécifications? Plans sur demande pour tout autre modèle... bungalow... propriétés à revenus... etc.

JEAN-LOUIS GROULX
 Conseiller en immobilier
464-1022
 Immeubles Action Ltée
 Courtier
 Membre de la
 Chambre d'immobilier
 de Montréal

HONNÉTÉTÉ
EXPÉRIENCE
EFFICACITÉ

59,900.\$ (en bas de l'évaluation) **SAINT-HILAIRE**. Libre à la date de votre choix, bungalow avec entrée split, 3 chambres à coucher. Installation laveuse / sècheuse dans salle de bain. Garage double avec entrée pavée. Grand terrain de 80 x 100.

SAINT-HILAIRE: Prix réduit à 79 900\$ (Très inférieur à l'évaluation municipale). Superbe split level, 5 niveaux. Briques et aluminium, 11 pièces, 5 chambres à coucher, 3 salles de bain. Grand terrain paysagé. Piscine creusée chauffée. Endroit calme près parc et route 20.

NOUVEAU DÉVELOPPEMENT
AU MONT-SAINT-HILAIRE
TRÈS BEAUX TERRAINS 60'x100'
À VENDRE

SERVICES DÉJÀ INSTALLÉS
 PRÊTS À CONSTRUIRE

Demandez Jean-Marc Bernard
TÉL.: 467-3688

À PROXIMITÉ

AUTOROUTE: 20 - ÉCOLES PRIMAIRE
 ROUTE: 116 - SECONDAIRE
 -POLYVALENTE

CENTRE D'ACHATS
 PROMENADES ST-BRUNO 15 MILLES
 MONTENACH 3 MILLES
 ST-HILAIRE 1 MILLE
 CENTRE CIVIQUE - HÔTEL DE VILLE
 PISCINE - TENNIS EXTÉRIEURS
 TERRAIN DE JEUX
 ARÈNA - TENNIS INTÉRIEURS
 RIVIÈRE RICHELIEU

TRUST GÉNÉRAL
 Le maître courtier
 527 BOUL. LAURIER, BELOEIL 467-1211

 LOUIS GAGNON 464-1079	 LOUIS GAGNON 464-1079	 16 000. Cottage 5 1 / 2. MICHEL ROBICHAUD 584-3827.	FERMETTE! 19 Arpents , bâtiments, maison 1 1/2 étages, sous-sol, boisé 67 000\$. MICHEL ROBICHAUD 584-3827	L'IMMOBILIER VOUS INTÉRESSE? CONSULTEZ, COLETTE COMEAU 467-1211
 BIEN-ÊTRE ET CONFORT à l'année, espace intérieur et extérieur, avec tout ce que vous recherchez et plus. DENIS BIENVENUE 467-9542	 IDÉAL POUR COMMERCE: SAINT-HILAIRE , cottage Victorien, 9 pièces, près églises et écoles. MURIELLE PLOUFFE 464-3476	 VILLA BELOEIL: splendide, E/S 3 cham. grande cuisine éclairée, poêle comb. lente S/S avec briques murales, faut voir. LOUIS GAGNON 464-1079	 BELOEIL: grand terrain avec petite maison près de tous les services. LUCIEN LAUZE 464-0887	 SAINT-HILAIRE: Adossé boisé , luxueuse, 8 vastes pces, foyer superbe, aspir-central, piscine, ruisseau. CLAUDETTE TESSIER 464-1440
 BELOEIL: très beau split , 4 cac. armoires chêne, foyer, garage, piscine creusée, clôturée, 75 000\$ faut voir. LINA LAMARRE 464-6041	 OTTERBURN: tout neuf moderne , grandes p'ces ouvertes, très éclairé armoires chêne. MURIELLE PLOUFFE 464-3476	 BELOEIL: tout brique 45 X 28, salle fam., poêle combustion lente, grandes p'ces près des services. LUCIEN LAUZE 464-0887	 SAINT-HILAIRE: 8 pièces impeccables , belle décoration, armoires chêne, 4 cac, garage, bi-énergie, taxes 1113\$. CLAUDETTE TESSIER 464-1440	 BELOEIL: 4 paliers , beau secteur près services, écoles, refait chauff., toit, fenêtres, faut voir. CÉLINE BERGERON 467-2636
 SAINT-HILAIRE: reprise de finances , grand 7 pces impeccable, salle fam., foyer, garage. YOLANDE DUBOIS 464-6725	 SAINT-HILAIRE: 52 000.\$, 4 chambres, abri et garage, terrain 13 200 pi. ca. secteur paisible, taxes basses. LOUIS GAGNON 464-1079	 SAINT-MARC: vue et accès au Richelieu taxe 372\$, bung, alum. 1972 ch. élec. SB/LS 2 cc. sous-sol vaste. JACQUELINE BROUILLARD 467-0523	 SAINT-HILAIRE: réduit 65 900.\$ taxes 1 132.\$ près école, parc, 7 belles pièces, foyer. À qui la chance? CLAUDETTE TESSIER 464-1440	 OTTERBURN: propriété 1983 , garantie du const. moderne, propre, sous-sol semi-fini, une visite! CÉLINE BERGERON 467-2636
 OTTERBURN URGENT! 59 600.\$ grand split 9 pces, foyer grand terrain. YOLANDE DUBOIS 464-6725	 SAINT-CHARLES: 138 500.\$ face au Richelieu, garage comm. s/s 3 chambres, S.S. fini, jen-air, four encastré, faut voir. LOUIS GAGNON 464-1079	 CANTONS DE L'EST: épicerie chiffre affaire de 1 250. 2 logis, 5 1/2 au-dessus. JACQUELINE BROUILLARD 467-0523	 OTTERBURN: Intérieure chaleureuse , unique, boiseries, décor fantastiques! bain romain, s.s. fini, À voir! CLAUDETTE TESSIER 464-1440	 SAINT-MARC: 3 chambres , salle à manger, grand salon, s.s. fini, garage, non isolé, face au Richelieu 43 500.\$ taxe 511.\$ LOUIS GAGNON 464-1079
 OTTERBURN: 374 sousquet entre Orlas Leduc et Spiller, qualité supérieure, solarium, s. à manger, salle fam. LUCIEN LAUZE 464-0887	 BELOEIL: 1558 Sabrevois const. 1984, près trans-canadienne. GISELE MONTMARQUET 464-1064	 BORD DE L'EAU 74 000.\$ idéal amateur bateau fenêtres panoramiques, 1011. Riverview, Otterburn. MURIELLE PLOUFFE 464-3476	 BELOEIL: 45 Dupré , grandes pièces, bi-énergie, éclairées, direction Bernard Pilon, Dupré, faut voir CÉLINE BERGERON 467-2636	MONT SAINT-HILAIRE: 841, Fontainebleau, 57 000\$. piscine, abri. NORMA GAGNON 464-1943, 651-9381

le Permanent MLS
 464-2401

Club du million 1981
Club du Million ET LEADER
1982 - 1983 - 1984

Je suis un atout important pour vendre ou acheter une propriété dans la région.
 Faites-moi confiance, mes preuves sont faites.

Lyse Coutu
464-2896



TOUR DU MAÎTRE
 venez visitez, un agent vous y attend,
 dimanche le 5 mai 1985, de 14 h à 16 h p.m.



le Permanent
 524 BOUL. LAURIER, BELOEIL 464-3401 (à côté du cinéma)

COURTIER

MLS

Pour mieux investir votre argent! Consultez nos conseillers No. 1 en immobilier

Le Permanent Courtier no. 1 au Québec pour sa notoriété publique
 (Sondage I.Q.O.P. publié et radiodiffusé en décembre 1984)
remercie sa clientèle qui lui permet d'enregistrer dans la région de Beloeil depuis plusieurs années, plus de 45% des transactions immobilières.
 (inscriptions MLS total vendues)



1- BELOEIL: Split, 4 papiers, 4 chambres, 4 chambres, dans secteur Maria-Goretti. J.G. BEAUDET 464-3401.



2- SAINT-ANTOINE: Canadienne, bord de l'eau, 16,200 pi.ca. 4 chambres, propriété impeccable. J. G. BEAUDET 464-3401.



3- SAINT-ANTOINE: Canadienne, avec 18,000 pi.ca. 3 chambres, taxes 553 \$, prix 48 500 \$. J.G. BEAUDET 464-3401.



4- SAINT-CHARLES: Bungalow, 1975, 18,000 pi.ca. taxes 400 \$. Prix 39 500 \$. chauffage électrique. J.G. BEAUDET 464-3401.



5- MC MASTERVILLE: Bungalow récemment rénové, taxes basses, garage. GINETTE BERNIER 464-3401.



6- BELOEIL: Bon secteur, pour enfant, sous-sol fini, 4 chambres GINETTE BERNIER 464-3401.



8- SAINT-HILAIRE: 6 pièces, foyer, pompe thermique, terrain superbe, piscine chauffée. LYSE COUTU 464-3401.



10- Bord de l'eau, Beloeil, 9 pièces, foyer, terrain 19,449 pi.ca. LYSE COUTU 464-3401.



11- SAINTE-MADELEINE: Cottage superbe, 9 pièces, immenses, terrain 11,115 pi.ca. taxes 400 \$/an. LYSE COUTU 464-3401.



12- OTTERBURN: Split, 4 papiers, plante Charbonneau, grand terrain, entrée électrique, 200 ampères, fenêtres neuves. L. COUTU 464-3401.



13- SAINT-BASILE: Split moderne, 6 pièces, terrain paysager, beaucoup d'extra. LYSE COUTU 464-3401.



14- BELOEIL: Cottage, 7 pièces, foyer, grand terrain, piscine, secteur près des services. LYNE COUTU 464-3401.



17- SAINT-HILAIRE: Coquet bungalow, 4 chambres, sous-sol fini, foyer, près route 20, taxes 804 \$, 59 900 \$. S.C. FONTAINE 464-3401.



18- OTTERBURN: Impeccable, sous-sol fini, 4 chambres, près école et train, taxes 863 \$, 54 700 \$. S. FONTAINE 464-3401.



19- SAINT-HILAIRE: Superbe cottage, secteur La Pommerais, 4 chambres, sous-sol fini, cabanon, 78 800 \$. SUZANNE C. FONTAINE 464-3401.



20- SAINT-HILAIRE: Secteur recherché, pied du mont, 3 chambres, près école et parc, 58 700 \$. SUZANNE FONTAINE 464-3401.



21- MC MASTERVILLE: 964 Pointe, 59 900 \$, garage, bungalow, 8 pièces, foyer, taxes 906 \$. DIANE GRAVEL 464-3401, 467-8000.

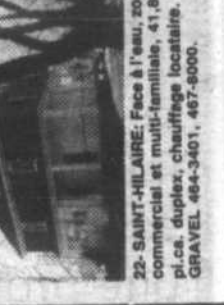

22- SAINT-HILAIRE: Face à l'eau, zoné commercial et multi-familiale, 41,800 pi.ca. duplex, chauffage localitaire. D. GRAVEL 464-3401, 467-8000.



23- BELOEIL: 8 logements, près des services, bon rendement. MARCEL MARTINEAU 254-2696, 464-3401.



32- BELOEIL: 8 pièces, sous-sol fini, garage, piscine, terrain paysager. MARCEL MARTINEAU 254-2696, 464-3401.

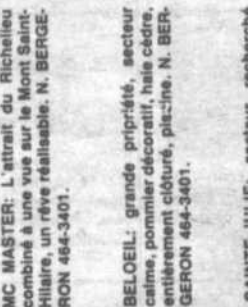

33- MC MASTERVILLE: Bungalow, 9 pièces, salle familiale, avec bar et foyer, prix réduit. MARCEL MARTINEAU 254-2696, 464-3401.

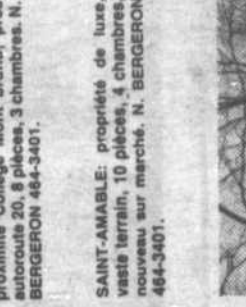

34- BELOEIL: 9 pièces, plancher cuisine en céramique, terrain paysager, prix réduit. MARCEL MARTINEAU 464-3401, 254-2696.



35- BELOEIL: 54 900 \$, 9 pièces, foyer, cuisine et salle de bains rénovés, près du Mail Monténach. M. MARTINEAU 464-3401.



36- MC MASTERVILLE: 9 pièces, foyer, air climatisé, grand terrain, taxes basses, chauffage 700 \$, prix 54 500 \$. G. PARROT 464-3401, 467-8333.



39- MONT-SAINTE-HILAIRE: propriété unique, 4 chambres, bi-énergie, foyer, terrain boisé, privé, 84, 500 \$. NICOLE LETARTE 464-3401.



40- SAINT-HILAIRE: bungalow impeccable 24 X 42, garage double, taxes 712 \$, près route 20, 68 900 \$. NICOLE LETARTE 464-3401.



41- BELOEIL: bungalow brique, 25 X 80, garage double, terrain 35,247 pi.ca. paysager, N. RICHER 464-6550/3401.



42- BELLE CANADIENNE: pierre et dépendances sur terrain de 5,231 pi.ca. entièrement rénové. N. RICHER 464-6550, 464-3401.



43- MCMASTERVILLE: 8 pièces, piscine, chauffage électrique, taxes 800 \$, pompe, occupation 30 jours, 66 000 \$. L. RIVARD 464-3401.



44- OTTERBURN PARK: 8 pièces, piscine, chauffage électrique, taxes 800 \$, impeccable, 59 000 \$. LAURENT RIVARD 464-3401.



47- CANADIENNE: façade pierre, 9 pièces, salle familiale, bar, foyer, piscine, piscine creusée fond en béton. R. THÉROUX 464-3401.



48- SI VOUS DESIREZ une grande maison 14 pièces, beaucoup de luxe, céramique, marbre, piscine creusée. R. THÉROUX 464-3401.



49- BELOEIL: LYSE COUTU 464-3401



50- MCMASTERVILLE: ROLLAND THÉROUX 464-3401



51- BELOEIL: LAURENT RIVARD 464-3401



52- SAINTE-MADELEINE: MARCEL MARTINEAU 464-3401.

VISITE LIBRE

BELOEIL: dimanche de 5 mai de 2 h à 4 h PM au 184 Jeanne-Mance, bungalow F. JUBINVILLE 464-3401.



45- SAINT-DOMINGUE: face à la rivière, à 12 milles de Saint-Hyacinthe, garage triple, taxes 329 \$, 83 000 \$, LAURENT RIVARD 464-3401.



46- CANADIENNE pierre, rustique, 4 côtés, escalier spirale en chêne, garage, terrain 26,000 pi.ca. taxes 884 \$, P. THEROUX 464-3401.



37- BELOEIL: Nouveau duplex, face au Richelieu, studio tout équipé, près de tous services, logement acheteur. G. PARROT 464-3401, 467-8356.



38- CHAMBLY: Duplex, semi-détaché, 1 X 3 1/2, 1 X 4 1/2, terrain 962.3 pi.ca. clôturé, près du bassin. N. RICHER 464-3401, 464-6550.



30- Spacieux bungalow, tout briqué sous-sol fini, piscine creusée, terrain paysager, commercial léger. NICOLE LETARTE 464-3401.



27- SAINT-CHARLES: Maison mobile, 2 chambres, possibilité de 3, accès à la piscine. FRANCINE LALONDE 464-3401.

Demandez et obtenez gratuitement de votre agent, notre MAGAZINE QUÉBÉCOIS DE L'IMMOBILIER. Plus de 1 000 propriétés y sont exposées.



23- OTTERBURN: 22 Willow, bungalow 58 X 30, possibilité bachelor sous-sol, terrain 11,448 pi.ca. DIANE GRAVEL 464-3401, 467-8000.



24- BELOEIL: Voulez-vous une maison impeccable? 59 800 \$, 8 pièces, garage, secteur tranquille, près de tout. D. GRAVEL 464-3401, 467-8000.



15- LONGUEUIL: 6 logements, très propre, construction 77, face à un parc, près transport, électrique. M.E. DAIGLE 464-3401.



16- Bungalow brique, plante et Charbonneau, Saint-Hilaire, zomé agricole, à l'arrière, armoires de chêne. M.E. DAIGLE 464-3401.



7- BELOEIL: Construction supérieure impeccable, occupation rapide. GINETTE BERNIER 464-3401.



8- SAINT-BASILE: Split, 7 pièces, moderne, combustion lente, dans salle familiale, terrain clôturé. LYSE COUÛT 464-3401.

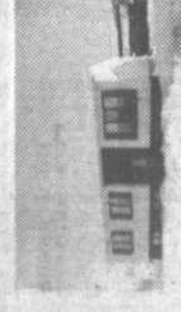

7- BELOEIL: Construction supérieure impeccable, occupation rapide. GINETTE BERNIER 464-3401.



8- SAINT-BASILE: Split, 7 pièces, moderne, combustion lente, dans salle familiale, terrain clôturé. LYSE COUÛT 464-3401.



TRUST GENERAL
Le maître courtier



JACQUELINE BROUILLARD
467-0523

VENDRE ACHETER

Vous voulez vendre ou acheter une propriété dans Ste-Julie, Beioeil, St-Hilaire, Otterburn Park, St-Basile, McMasterville!

Nous sommes à votre service pour une "ESTIMATION GRATUITE"

Appelez-nous 467-1211

Au plaisir de vous rencontrer très bientôt!



LINA LAMARRE
464-6041

L'OEIL RÉGIONAL - Mercredi 1er mai 1985 - Page A9

trans-action



Imm. Landry Inc.
319 Brunelle
Beioeil

on loge... tout le monde!



464-4441

35 bureaux au Québec pour vous servir

 <p>NOUVEAU</p> <p>Beioeil: Propriété de luxe dans secteur de choix, avec nombreux extras. C'est à voir. Gaëtan Beauchemin 464-4441</p>	 <p>NOUVEAU</p> <p>Beioeil: Bungalow rénové (1984), chauffage électrique air chaud, terrain 10,640 pc près de tous les services. Gaëtan Beauchemin 464-4441</p>	 <p>NOUVEAU</p> <p>Beioeil: Rue Bourgeois, propriété de choix, sous-sol fini air climatisé, plancher de chêne c'est à voir. Gaëtan Beauchemin 464-4441</p>	 <p>Beioeil: Secteur Tournesol, bungalow, foyer, grand terrain, pavé. Denise Mathieu 464-4441 467-8889</p>	
 <p>Beioeil: Bungalow 5 pièces, 3 cc, très propre prix raisonnable, occupation immédiate. Gaëtan Beauchemin 464-4441</p>	 <p>NOUVEAU</p> <p>Saint-Hilaire: Style moderne 8 pièces, vue magnifique. Dora Germain 467-2310 464-4441</p>	 <p>NOUVEAU</p> <p>Beioeil: rue Lechasseur, à deux pas des services, joliment décoré, 3 cc, sous-sol aménagé, une visite s'impose. Robert Landry 464-4441</p>	 <p>NOUVEAU</p> <p>Beioeil: Duplex complètement rénové, taxes basses, idéal pour votre 1er achat. Robert Landry 464-4441</p>	
 <p>Beioeil: Beau bungalow avec garage rénové (1984) grand terrain, taxes basses faites offre. Gaëtan Beauchemin 464-4441</p>	 <p>Réduit, secteur Maria-Goretti, bungalow 8 pièces, plancher de chêne, piscine, beau terrain. Robert Landry 464-4441</p>	 <p>Beioeil: Joli bungalow, 4 cc, sous-sol fini, très bien paysagé, piscine, près de tous les services. Robert Landry 464-4441</p>	 <p>Otterburn Park: Luxueux 10 pièces, 4 cc, garage double, serres, piscine creusée sur immense terrain, à un prix convenable. Robert Landry 464-4441</p>	
 <p>Saint-marc: Style canadien 7 pièces, 3 cc, garage sur grand terrain boisé. Gaëtan Beauchemin 464-4441</p>	<p>35 bureaux au Québec pour vous servir</p>			 <p>Beioeil: Secteur Maria-Goretti, bungalow, abri, atelier, terrain très privé 55 900 \$, Denise Mathieu 464-4441 467-8889</p>
 <p>Beioeil: Belle canadienne, 9 pièces, terrain 10,560 pc dans secteur de choix. Gaëtan Beauchemin 464-4441</p>	 <p>Dora Germain 467-2310 - 464-4441</p>	 <p>Fermette, cottage intérieur rénové, écurie, garage. Dora Germain 464-4441 467-2310</p>	 <p>Fermette 8 arpents, cottage (1980) garage double, approximé du giff, faut visiter Dora Germain 464-4441 467-2310</p>	
 <p>Saint-Charles: Bord de l'eau, belle propriété, 9 pièces, 5 cc, terrain 70,000 pc, nombreux extras. Gaëtan Beauchemin 464-4441</p>	 <p>Bungalow 7 pièces, garage, beau secteur. Dora Germain 464-4441 467-2310</p>	<p>FAUT-VENDRE</p>  <p>Back split (1984) 6 pièces, cul de sac. Dora Germain 464-4441 467-2310</p>	<p>COMPÉTITIF</p>  <p>Cottage, face à l'eau faites une offre. Dora Germain 464-4441 467-2310</p>	
 <p>Beioeil: Rue Dubois bungalow 3 cc, foyer sous-sol fini, possibilité revenu, très propre Robert Landry 464-4441</p>	<p>35 bureaux au Québec pour vous servir</p>			 <p>Beioeil: Rue Dubois bungalow 3 cc, foyer sous-sol fini, possibilité revenu, très propre Robert Landry 464-4441</p>



sports et loisirs

CAMP D'ENTRAÎNEMENT DES RECRUES DE LA LIGUE DE BALLE MOLLE: BELOEIL

Le talent était là!



Les capitaines de la formation Hubert Normand ont éplé les gestes des nouveaux-venus dans la ligue. Ils ont arrêté leur choix sur André Demers.

JEAN-MARC BOUCHARD

Les huit formations de la Ligue de balle molle Beloeil ont choisi huit joueurs pour combler leur lacune respective lors du camp d'entraînement des recrues samedi dernier.

Une trentaine de joueurs a pris part au camp dans l'espoir de décrocher l'une des huit places disponibles. Le hasard a voulu que le talent soit particulièrement riche cette année alors qu'il n'y avait que huit postes vacants. À preuve, la qualité des joueurs aurait permis de former deux équipes de très fort calibre.

Après avoir vu à l'oeuvre les recrues lors des matches

simulés, les capitaines d'équipes ont fait connaître leur choix à la toute fin du camp. C'est la formation de Cyr et Nepveu qui détenait le premier choix et le capitaine Benoit Pelletier a sélectionné comme prévu Gilles Bourdage, une terreur au bâton. Ce dernier a d'ailleurs expédié une offrande du lanceur Phil Cockburn de l'autre côté de la clôture. Au deuxième rang, le capitaine Michel Droz de l'équipe Hubert Normand a jeté son dévolu sur André Demers, un autre excellent joueur. De son côté, le capitaine Roland Vinet de la Mercerie Duvernay a choisi Sylvain «Toto» Prévost, qui lui aussi a expédié une balle par-dessus la clôture. Ce dernier évoluera au coin chaud, au troisième coussin. Les

capitaines Yvon Dubé, qui dirige l'équipe du Salon Tépère, a repêché l'excellent Pierre Pelland, un véritable aspirateur à l'inter. Le meilleur choix, selon plusieurs, a été sélectionné par l'équipe de Fibrobec qui a choisi Denis Larocque, une armoire à glace, capable de frapper la longue balle, et qui plus est, peut évoluer au premier et au troisième coussins et excelle au monticule. Ce dernier était convoité par le capitaine de l'équipe de l'Osteria, Gerald Vinet, qui choisissait au dernier rang et qui espérait mettre la main sur lui.

Au sixième rang, l'équipe de Henri Denis Patio a choisi Alain Boisvert un joueur polyvalent tout aussi excellent à l'offensive qu'à la défensive. Roger Leclair et Jacques

Langlois des Marchés Serge Pépin ont sélectionné un certain Arbarousse, un receveur qui en a impressionné plusieurs. Enfin, la formation de l'Osteria, la dernière à choisir, a retenu Richard Sévigny, un ancien joueur des défunts Chevaliers de Beloeil, véritable marchand de vitesse.

Devant l'abondance de talent, les dirigeants ont décidé d'ajouter dix réservistes qui pourront relever les joueurs blessés. Malheureusement, ces derniers ne pourront jouer régulièrement.

Rappelons en terminant que la ligue ouvrira sa saison lundi soir prochain avec la présentation d'un programme double à compter de 19 h au parc Saint-Mathieu dans le Vieux Beloeil.



Exercices en défensive, apparition au bâton et enfin un match simulé a permis aux capitaines des équipes d'évaluer le talent des recrues.



Le soccer intérieur s'est terminé le week-end dernier. 440 joueurs sauteront sur les terrains extérieurs le 13 mai.

Le soccer s'apprête à passer de l'intérieur à l'extérieur

À quelques jours du début de la saison à l'extérieur, le Club de soccer de Beloeil a terminé sa saison de soccer intérieur. De leur côté, les équipes d'élite prennent part au Tournoi de soccer intérieur de la Rive-Sud.

Cet hiver, 228 garçons et filles, amateurs du ballon rond, ont joué au soccer dans les gymnases pour garder la forme et parfaire leurs techniques.

Le Club de soccer a par ailleurs délégué sept équipes au tournoi à la ronde pour l'obtention du titre sur la Rive-Sud. Les équipes de Beloeil, deux chez les moustiques, une dans la catégorie pee-wee, deux au niveau bantam et deux autres formations chez les

midget, ont entrepris le week-end dernier une série de matches contre les porte-couleur de Longueuil, Brossard, Saint-Bruno, Sainte-Julie et Saint-Lambert. Le tournoi se poursuivra en fin de semaine à l'aréna de Saint-Bruno alors que les finales seront présentées les 11 et 12 mai. Toutes les équipes de Beloeil sont au plus fort de la lutte pour le championnat.

Le soccer intérieur étant chose du passé sur la scène locale, l'activité reprendra le 13 mai pour la saison à l'extérieur. 440 joueurs sauteront sur les terrains du complexe sportif près de la polyvalente Beloeil.

Curling: 4 femmes réussissent la partie de rêve

Le quatuor du skip Lorraine Timmins a réalisé une partie parfaite, la troisième en 25 ans d'histoire, au club de curling d'Otterburn Park.

L'équipe composée de Françoise Rivet, lead, Barbara Cooper deuxième à lancer sa pierre, Heather Kelly, troisième, dirigée par la skip, Lorraine Timmins, a réussi un «eight ender» c'est-à-dire marquer huit points en autant de pierres. Le «eight ender» au curling

est l'équivalent d'un trou d'un coup au golf ou d'une partie parfaite aux quilles. Les joueuses d'Otterburn ont donc logé huit pierres dans la maison sans que leurs adversaires puissent en déloger une.

Depuis l'ouverture du club de curling d'Otterburn Park, il s'agit de la troisième fois seulement en 25 ans qu'une équipe réussit un tel exploit.

Les super marchés Serge Pepin

Centre des Villas
360, boul. L'Heureux,
à Beloeil

94, rue Saint-Mathieu
à Beloeil

Les Terrasses Mont-Saint-Hilaire
345 boul. Laurier
à Mont-Saint-Hilaire





Sainte-Madeleine à l'heure de la pétanque

À l'intention des joueurs de pétanque, une soirée d'information et d'inscription aura lieu le 7 mai à 20 h au chalet des loisirs de Sainte-Madeleine.

Explo-Nature à la découverte du mont Washington

Explo-Nature, un organisme privé de loisir à but non lucratif, partira à la découverte du mont Washington.

La randonnée se fera du 17 au 20 mai et l'excursion comprend la réunion préparatoire, le guide, la nourriture, le transport et tout l'équipement.

Explo-Nature vous convie donc à la découverte de paysages montagneux d'une grande beauté et à une aventure exceptionnelle. Pour en savoir plus long, 670-2504.

La ligue de balle-molle féminine prend son envol

La ligue féminine de balle de Beloeil invite les femmes de 30 ans et plus à se joindre ses rangs le dimanche soir à 21 h.

Le nouveau circuit en est un de participation où la compétition a été exclue. La ligue lance donc un appel aux femmes qui veulent pratiquer un sport tout en s'amusant. C'est aussi l'occasion de se faire de nouvelles amies et d'avoir du plaisir ensemble.

La saison débute à la mi-mai, il faudra faire vite pour s'inscrire. Pour jouer, il en coûte 20\$ et on peut obtenir plus d'information en communiquant avec Francine au 464-4422.

Beloeil accueille le Gala régional de la jeunesse

Beloeil a été préférée à 24 autres villes du Québec pour accueillir le Gala régional de la jeunesse qui regroupera les gagnants de six galas locaux dans autant de villes.

La soirée pour désigner les lauréats régionaux se déroulera dimanche prochain à 19 h 30 au centre culturel de Beloeil.

Trois cents cinquantes personnes sont attendues et il ne reste que 150 billets disponibles. Au cours de cette soirée, M. Michel Rémillard sera honoré pour les dix ans qu'il a consacrées à l'organisation du Gala Jeunesse à Beloeil. Les billets pour assister à cette soirée sont en vente à la Librairie Landry.

Hockey estival

Cette année encore, l'arena Jean-Rougeau de Saint-Basile sera ouverte durant la saison estivale pour les ligues d'été.

Les équipes de hockey intéressées à louer des heures de glace peuvent le faire dès maintenant.

Comme l'année dernière, les joueurs qui ne font partie d'aucune organisation et qui voudraient jouer au hockey n'ont qu'à rejoindre le régisseur des sports, Marc-André Lehoux, au 653-9452. Selon le nombre de participants, ce dernier mettra sur pied différentes formations à l'intérieur d'une ligue d'été.

Le patinage artistique au secours de l'hôpital Charles-Lemoyne

Pour venir en aide à la Fondation du centre hospitalier Charles-Lemoyne, tous les clubs de patinage artistique de la Rive-Sud présenteront un gala sur glace.

Pour sa part, le club de patinage de Saint-Basile a choisi de présenter son numéro intitulé «Feux d'artifice» qui a émerveillé les spectateurs lors de la dernière revue sur glace du club, il y a quelques jours.

Plusieurs champions et vedettes montantes du patinage artistique, dont la patineuse Julie Brault, pour n'en nommer qu'une, prendront part à ce spectacle. Tous les profits seront versés à la fondation de l'hôpital pour l'achat d'un scanner (un appareil qui permet de déceler la plus petite blessure ou symptôme d'une maladie).

Ce spectacle grandiose réunissant les meilleurs patineurs de la Rive-Sud dans de superbes chorégraphies sera présenté samedi prochain à 20 h et le lendemain, dimanche, en matinée à compter de 14 h au Colysée Jean Béliveau à Longueuil. Les billets sont en vente au Centre de bénévolat de Saint-Basile.

Surveillez bientôt notre ouverture

GOLF
Des Arpens Verts Inc.

MAINTENANT OUVERT BIENVENUE AU PUBLIC
Tarif semaine avant 10 h et après 15 h
9 trous = 6.50\$
Tél.: 464-3322
5000 boul. des Grands Coteaux
Saint-Mathieu-de-Beloeil

BÉLAND et DÉSILETS Inc.

ASSURANCE SPÉCIALITÉS: MOTOCYCLETTES
t'offrent liberté et sécurité pour tes randonnées. De la petite cylindrée à la plus grosse.
Des heures d'accueil pratiques du lundi au jeudi soir jusqu'à 20h
Le vendredi jusqu'à 16.30h
71 Sir Wilfrid Laurier, Beloeil
467-9334 - 871-9394 Mtl.

COUR INTENSIFS D'ANGLAIS

Le service de l'Éducation des adultes du cégep de Saint-Hyacinthe offre aux adultes* les cours d'anglais élémentaire 604-101, 604-102 et 604-103. (Des tests de classement détermineront le niveau).

quand: du 27 au 28 juin
de 9 h 00 à 12 h 00
et de 13 h 00 à 15 h 00
du lundi au vendredi inclusivement

où: au cégep

coût: 150\$ pour 100 heures de cours dont au moins 20 en laboratoire

inscription:
aux bureaux de l'Éducation des adultes du Cégep, 3000, rue Boullé, Saint-Hyacinthe, du 30 avril au 10 mai, du lundi au jeudi de 9 h 00 à 12 h 00, de 13 h 00 à 16 h 00 et de 18 h 30 à 21 h 00; le vendredi de 9 h 00 à 12 h 00 et de 13 h 00 à 16 h 00

Limite de 15 étudiants par groupe

Pour informations, s'adresser à:
Bernard BOYER
conseiller pédagogique
773-6800, poste 284 (jour)
773-6802 (soir)

* Les adultes bénéficiant de prestations d'assurance-chômage sont admissibles à ce programme sans perte de prestations à condition d'être référés par le Centre d'Emploi du Canada.

Latex d'intérieur semi-lustré Super blanc (01-100) **19,88\$***

Émail porcelaine semi-lustré d'intérieur Super blanc (01-404) **21,88\$***

Latex Mat d'intérieur Blanc (01-009) **16,88\$***

Latex acrylique mat d'extérieur Blanc hiver (02-009) **19,88\$***

Émail pour planchers d'intérieur et d'extérieur Gris tuile (02-230) **19,88\$***

* Offert sans supplément dans tous les tons pastel du sélecteur CROWN DÉCOR. Se termine le 29 juin 1985.

CROWN DIAMOND
... en toute confiance

G. LÉTOURNEAU 200 rue DUVERNAY BELOEIL 467-1212	CENTRE DE DÉCOR ST-BASILE 8 rue SAVARIA ST-BASILE 653-1186	CYR & NEPVEU Inc. 215 rue BRÉBOEUF BELOEIL 467-3351
CROWN DIAMOND	QUINC. LUC ARPIN Inc. 103 Boul. LAURIER (sous-sol IGA) ST-HILAIRE 464-5117	AYOTTE & GASCON 615 ST-SIMON STE-MADELEINE 795-3388
		CROWN DIAMOND

Si vous voulez boire et le pouvez, c'est votre affaire. Si vous voulez arrêter et ne le pouvez pas, c'est notre affaire plus responsable.

Les jumelles Puntous: les femmes les plus rapides au monde

Ce sont deux jeunes femmes du Québec: les jumelles Puntous. Et je leur accorde ce titre sans réserve, maintenant qu'elles ont remporté, pour la deuxième année consécutive, le fameux triathlon «Ironman», à Hawaii.

Cela ne vous impressionne pas? Voyons ce que comprend cette compétition. D'abord, deux milles à la nage, dans l'océan (c'est l'équivalent de 128 longueurs d'une piscine normale, de 25 mètres). Mais ce n'est que le commencement. Sans prendre le temps de souffler, il faut faire 110 milles à bicyclette. Et ensuite couronner le tout par un marathon: 26 milles à courir

sous un soleil de plomb. Les meilleurs font tout ça en plus de neuf heures pour les hommes, ou de dix heures pour les femmes.

Y participer est déjà un titre de gloire. Cette année, huit mille personnes ont demandé à s'inscrire. Mille seulement ont été acceptées.

Et les jumelles Puntous? L'an dernier, elles ont terminé première et deuxième. Cette année, elles ont terminé première et deuxième. Pas mal, pour deux petites Québécoises, non?

Eh bien, nos médias en ont à peine parlé. Moins, en tout cas, que de la moindre victoire ou défaite des Nordiques ou des Expos. Mais je

n'en fais pas de reproche aux journaux: ils connaissent leur public, et impriment ce que leurs lecteurs veulent lire. D'ailleurs, ils couvrent de mieux en mieux le domaine du sport amateur et de l'activité physique — justement parce que de plus en plus de gens s'y intéressent.

Je n'ai pas non plus l'intention de vous encourager à participer aux compétitions Ironman de l'an prochain. Pour espérer être admis, vous devriez vous entraîner à plein temps ou presque — ce qui est au moins dix fois plus d'activité physique qu'il n'en faut pour devenir en forme ou le rester.

Ce qui m'a poussé à écrire cette chronique sur les jumelles Puntous, ce n'est ni le fait qu'on ait peu parlé d'elles dans nos journaux, ni le fait qu'elles soient de chez nous.

Non: ce que je trouve extraordinaire, c'est qu'elles s'efforcent de croiser ensemble le fil d'arrivée. Être première et deuxième semble avoir pour elles beaucoup moins d'importance que faire partie d'un «groupe» gagnant.

Et je crois que de plus en plus de gens se rendent compte qu'être un individu en forme ne les satisfait pas. Ils veulent faire partie d'une famille en forme, d'un groupe d'étudiants ou de travail-

leurs en forme, d'une nation en forme. C'est ce qui explique que les gens qui font de l'activité physique soient parfois si «achalants» à force de vous encourager à faire comme eux: ils voudraient que le monde entier soit en forme.

Leur message semble d'ailleurs porter fruit, puisque de plus en plus de gens courent, nagent, font de la bicyclette ou autre chose encore.

Ah oui, j'allais oublier: les jumelles Puntous se prénomment Sylviane et Patricia. Mais ne me demandez pas laquelle a terminé première et laquelle deuxième. Je ne m'en souviens jamais.

Et cela n'a pas le moindre importance.



Verrouiller son vélo, circuler prudemment sur la chaussée et entretenir son vélo, autant de choses que les enfants apprendront samedi prochain à Otterburn Park.

La grande fête du vélo à Otterburn Park

C'est samedi prochain qu'aura lieu à Otterburn Park la grande fête du vélo, un événement très couru qui a attiré plus de 400 jeunes cyclistes l'année dernière.

Organisée par le Club optimiste, la journée de la sécurité à bicyclette se tiendra à l'école Mountview de 9 h à 15 h. La journée aura l'allure d'une belle fête pour les fervents de la bécane qui apprendront tout le plaisir du vélo tout en respectant les règlements de la circulation. Plusieurs activités amusantes, dont un parcours de précision dans les

rues de la municipalité, un cours d'apprenti-mécano, ont été prévues avant le pique-nique aux hot dog.

Les bouts d'choux n'ont pas été oubliés et auront leur circuit aménagé pour les tricycles. Pas moins de 150 pièces pour le vélo et deux bicyclettes seront tirées parmi les enfants. Les Optimistes profitent de l'occasion pour inviter les parents à se joindre aux enfants pour le grand happening de la bécane. Samedi promet d'être une journée amusante à Otterburn park.

À COEUR JOIE!

Aidez votre coeur: faites de l'exercice!

PARTICIPATION

LOURD DU BIS?

Mangez moins et faites plus d'exercice.

PARTICIPATION

CENTRE DE LA MOTO

HONDA MONTRÉAL

LE PLUS GROS INVENTAIRE

DE MOTO **HONDA** AU QUÉBEC.

NOUS DÉFIONS TOUTE COMPÉTITION.

INCROYABLE	JAMAIS VU	LIVRAISON IMMEDIATE
ATC 200 À partir de \$ 1,295	NIGHTHAWK 750 \$2,995. 650 \$2,595. 550 \$2,195. 450 \$1,795.	SHADOW 750 \$ 2,995. 500 \$ 2,295.

BOUTIQUE MOTO VEND TOUT CE QUE LES AUTRES N'ONT PAS, À DES PRIX DÉFIANT TOUTE COMPÉTITION.

GL 1200 Inter & Aspencade 84-85 PRIX INCROYABLE	SCOOTER À partir de \$ 495.	MAGNA V30 \$ 2,395. V45 \$ 3,295. V65 \$ 3,995.
---	---	---

HEURES D'OUVERTURE: lundi au vendredi 9 à 9, samedi 9 à 5.

NOUVELLE ADRESSE

7871 est. NOTRE-DAME
 MONTRÉAL à côté du tunnel Hyppolyte 352-0210

Pourquoi chercher ailleurs, le Richelieu regorge des poissons que vous désirez

RICHARD LEMAY

Qui des pêcheurs que nous sommes ne rêve pas d'une expédition nordique sur des lacs ou rivières sauvages et inconnus alors que la plupart des espèces que nous recherchons se trouvent tout juste à nos pieds.

À moins de quinze minutes de route du plus éloigné des lecteurs de ce journal serpente une des plus belles rivières du sud-ouest du Québec qui, en surplus, possède un potentiel halieutique extraordinaire. Sur un parcours de plus de cent kilomètres entre son embouchure sur le Saint-Laurent à Sorel jusqu'à la frontière américaine, la rivière Richelieu offre à ses riverains la possibilité de pêcher pratiquement toutes les espèces sportives incluant la truite. Même qu'au cours de la saison dernière, quelques ouaniches auraient été capturées en aval du barrage de Saint-Ours, qui, mentionnons-le, est un excellent secteur. Plusieurs gros brochets qui

n'ont rien à envier à leurs cousins nordiques sont aussi signalés ici et là à chaque saison. Que dire du bassin de Chambly où dorés jaunes, brochets, perchaudes, crapets, achigans à grande et petite bouche, pour n'en nommer que quelques uns, sont capturés à l'année longue sans oublier ce petit «diable chromé» qu'on appelle laquaiche. Que dire aussi des fameux rapides de Chambly où truites brunes et arc-en-ciel y ont, semble-t-il, élu domicile en permanence. Il semble en effet qu'à la suite de l'ensemencement massif effectué au cours des années '60 et '70 par le ministère de la chasse et pêche, ces deux espèces se sont si bien adaptées à leur nouveau milieu qu'elles réussissent même à se reproduire.

Ce secteur est d'ailleurs reconnu comme un des plus productifs de toute la région métropolitaine. Un des meilleurs endroits, quoique difficile d'accès, est sans aucun doute le chapelet d'îlots au centre de la rivière immédia-

tement en aval du barrage. Des prises de cinq livres et plus ne sont pas rares. Pour ceux qui voudraient tenter leur chance dans ces rapides, je vous rappelle que ce secteur compris entre le barrage et la ligne joignant le fort de Chambly à la rive opposée en longeant l'extrémité nord-ouest des îles situées en aval des rapides, est un sanctuaire de pêche. Par conséquent, ce secteur est fermé à toute activité pour la période du premier avril au neuf mai pour la saison 1985.

Plus en amont, vers Iberville, certaines fosses réservent des surprises intéressantes pour qui désire se mesurer à sieur l'achigan à petite bouche.

Un autre secteur populaire et probablement le plus fréquenté par de nombreux amateurs, la région Île-aux-Noix et Noyan regorge de perchaudes, achigans, dorés jaunes, brochets du nord et maillé, crapets etc... Certains spécialistes s'adonnent également à la pêche au malachigan à une certaine période de l'été.

Cette espèce mal connue souvent appelée «achigan blanc» peut dépasser souvent les dix livres. Malheureusement sa chair, quoique comestible, est très peu recherchée. Fumée, elle s'avère délicieuse, paraît-il. Pour les fins palais, avides de petits filets bien dorés, de fortes concentrations de perchaudes apparaissent dans ce secteur vers la fin avril et le début mai. En passant, ceux qui ont expérimenté ces imitations de larves-miracles lors de leurs excursions de pêche blanche au cours du dernier hiver ne devraient pas les remiser avec leurs brimballes. Essayez-les avec une canne à moucher. Vous m'en donnerez des nouvelles.

Enfin, plusieurs rampes de mise à l'eau sont accessibles sur tout le parcours de la rivière. Ceux qui ne possèdent pas d'embarcation peuvent en louer avec un moteur chez plusieurs pourvoyeurs. La pêche à gué ou sur de nombreux quais est également accessible à tous.

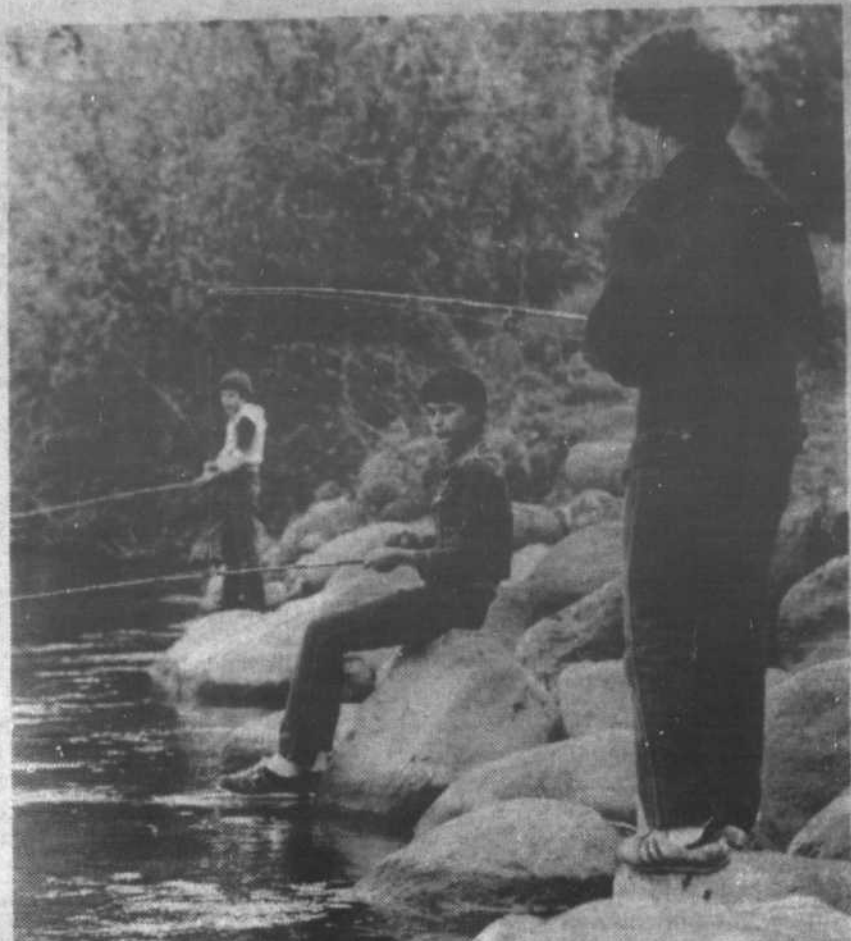

Point n'est besoin d'aller dans les coins les plus reculés, le Richelieu offre des possibilités de pêche merveilleuse.

Photo Christian Hébert / L'OEIL REGIONAL

LES SPÉCIAUX SUR LES BICYCLETTES SE CONTINUENT CHEZ HERTEL SPORTS

BICYCLETTE CYCLOTOURISTES VÉLOCLUB "LE PARCOURS" 284,95\$
toute équipée

Venez voir nos modèles de bicyclettes tout terrain et de montagne

Le Glacier "Précision"

"Le Guide" Monaco

"Le Montagnard" Mikado

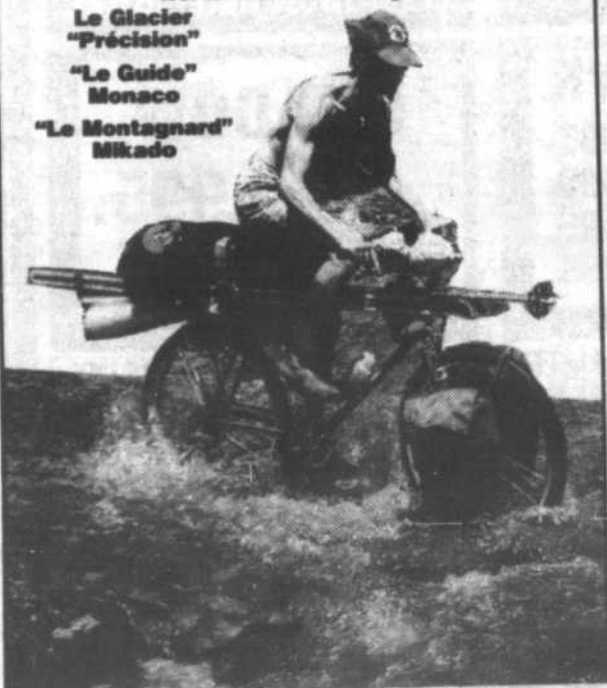

VÊTEMENTS DE TENNIS

John Newcombe

Lady Newcombe

GILETS, SHORTS, JUPES
Hommes et femmes

20%

DE RABAIS

Hertel sports inc.

Propriétaire Pierre Côté

290 boul. Laurier (route 116),
Mont St-Hilaire 464-1025

BORCHERT MARINE INC.



MERCURY HORS-BORD

neufs et usagés

LES POISSONS VOUS ATTENDENT!

Nous faisons la location et la gestion de votre bateau.

219 Ch. des Patriotes
St-Charles-sur-Richelieu

584-2017

**Vous l'attendiez...
enfin, il est arrivé!**



s'établit à
BELOEIL
au 200 des Pins, app. 1

Tél.: 467-1321

Votre garantie de satisfaction

ESTIMATION GRATUITE

- procédé éprouvé
- équipement moderne et efficace
- taux concurrentiels
- disponibilité d'urgence 24h/24h

Nettoyage à la vapeur

- tapis-carpettes
- intérieurs d'autos
- fauteuils

Le karaté: du spectacle à la maîtrise de soi

Trois heures durant, les élèves de Robert Paquette ont démontré toutes les facettes du karaté allant de la maîtrise de soi aux combats avec les armes et les techniques de cassage.

Si certains numéros pouvaient laisser supposer la violence, le tout avait été orchestré pour donner de la couleur au spectacle et surtout pour en mettre plein la vue aux 400 spectateurs qui sont allés d'émotion en émotion. De voir la précision des attaques, les combats de schinai (bâton de bambou) ou la démonstration avec des nunchaku (bâtonnets reliés par une chaîne), plusieurs ont été impressionnés par la dextérité des karatékas et leur vitesse d'exécution. Quand une ceinture noire cassé d'un seul coup de coude dix blocs de ciment voilà qui en renverse toujours plusieurs. Et ces numéros spectaculaires n'ont pas manqué. Plusieurs reverraient avec plaisir une ceinture noire sauter par-dessus cinq personnes accroupies, décocher un coup de pied pour casser un bloc de ciment.

Hormis tous ces numéros qui n'avaient pour but que d'émerveiller et dérider les spectateurs, le karaté demeure avant tout une forme de condition physique et mentale qui mène à un meilleur contrôle de soi. Plus



Robert Paquette, ceinture noire, a donné une démonstration du maniement du bogitsu, le sabre japonais fait de bois.

sieurs, des enfants comme les adultes, ont opté pour ce sport complet pour retrouver leur forme physique et combattre le mal du siècle, le stress. Une dame de 60 ans a choisi le karaté pour garder la forme. Plusieurs professeurs et des spécialistes recommandent aux parents d'inscrire leurs enfants à des cours de karaté pour leur permettre d'évacuer leur trop

plein d'énergie ou vaincre leur timidité.

Des enfants en difficultés d'apprentissage, affirme Robert Paquette, ont trouvé dans le karaté un moyen de mieux se contrôler et de dépenser leur énergie. Loin d'être un sport de combat, le karaté est avant tout une discipline personnelle qui vise le contrôle parfait de son corps et de son esprit.



Et hop, l'adversaire est terrassé.

Quatre gymnastes des Arabesques sélectionnées pour le Championnat provincial scolaire

Quatre gymnastes du club beloeillois, les Arabesques participeront au championnat provincial scolaire de gymnastique, de niveau secondaire. L'événement aura lieu du 10 au 12 mai à Québec.

Les jeunes athlètes de Beloeil ont mérité cet honneur lors d'une compétition régionale tenue en fin de semaine à Drummondville. La région Richelieu-Yamaska y était représentée par le club de Beloeil. Les autres régions participantes étaient l'Estrie (club de Sherbrooke), les Bois-Francis (Victoriaville) et la

région du Saint-François (Drummondville).

En vue de la sélection pour le championnat provincial, chaque club participant était invité à déléguer ses quatre meilleurs gymnastes à chaque appareil, à la compétition de Drummondville.

Les gymnastes, qui représenteront Beloeil, à Québec, sont Chantal Bellemare (première au cheval, et quatrième à tous les autres appareils), Josée Duclos (deuxième aux barres), Caroline Hivon (troisième aux barres) et Annie Brassard (quatrième au cheval).

La compétition de Drummondville a également fourni l'occasion, pour plusieurs gymnastes de Beloeil, de mesurer les progrès accomplis. Même si elles ne participaient pas en prévision des championnats de Québec, plusieurs gymnastes se sont distinguées. Dans la catégorie novice, on remarque surtout Isabelle Brodeur (première au cheval, à la poutre et au sol, troisième aux barres), Cécilia Dinguève (deuxième aux barres) et Catherine David (troisième au sol). Chez les intermédiaires, Beloeil a impressionné avec Josée Duquet-

te (deuxième au sol, à la poutre et au cheval, troisième aux barres), Élise Lambert (deuxième aux barres) et Claudine Marcil (troisième à la poutre et au cheval, quatrième aux barres).

Le championnat provincial scolaire est axé sur les exercices imposés.

Le championnat provincial de développement, axé sur les routines libres, aura lieu en fin de semaine prochaine à Gatineau. Les Arabesques y seront représentées par une seule gymnaste, Véronique Caissy.

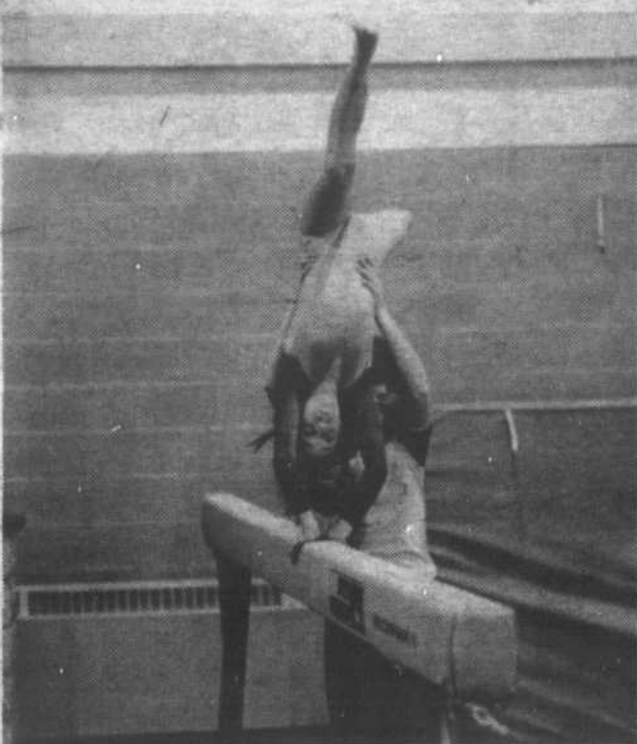

Les jeunes gymnastes de Beloeil poursuivent leur entraînement en prévision du championnat provincial de gymnastique scolaire à Québec.

GRAND SPÉCIAL DU MOIS

Contre-porte à double coupe-froid à 160\$ blanc ou brun
 ALCAN
 Grandeurs: 32 x 80, 32 x 81, 33 x 80, 33 x 81
 Le cadre chevauchant dissimule les gonds pour rehausser l'apparence.
 Cadre de 44 mm (1 3/4") d'épaisseur ultra-robuste.
 Panneau du bas en aluminium robuste et isolé.

REVÊTEMENT DE VINYL
 ALCAN
70\$ le 9m²

SOFFITE
 blanc ou crème

10\$
3,25\$

la feuille de 16" x 144"
 "J" à soffite le 12"

votre spécialiste en REVÊTEMENT ALUMINIUM

LE CENTRE D'ALUMINIUM ST-BRUNO LTÉE
 345 Boul. Laurier (route 116)
 St-Basile-le-Grand

653-3054

NOUVELLES HEURES D'OUVERTURE:
 Lundi au mercredi: 8h à 18h
 Jeudi et vendredi: 8h à 21h
 Samedi: 8h à 17h



DAOUST

DASH



JAOUHAR

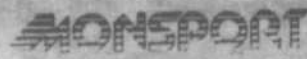

BALLES DE GOLF SPALDING



15 balles

15,99\$

blanches, jaunes, oranges,

GANTS DE GOLF SPALDING

Valeur 13,99\$

7,99\$

hommes & femmes D.G.

T-SHIRT DE GOLF



Vaste choix

de **17,99\$**

à **39,99\$**

PANTALONS SPORTS

Idéal pour le golf
Hommes & femmes

de **25\$** à **45\$**

CHAUSSURES SPORT POWER

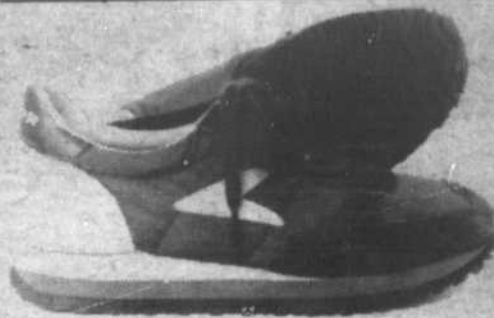

HOMMES

Valeur 32,95\$

19,99\$



FEMMES

Valeur 32,95\$

19,99\$



ENFANTS

Valeur 29,99\$

16,99\$

CADENAS



sécuritaire

Valeur 21,99\$

14,99\$

économie de **7\$**

HOMMES ET FEMMES



SHORT NEW BALANCE

100% nylon avec sous-vêtement intérieur de coton

Rég.: 19,95\$

couleurs assorties

11,99\$

CAMISOLE NEW BALANCE

100% nylon - Rég. 18,35\$

couleurs assorties

11,99\$

MAILLOTS DE BAIN

Collection 85



5\$

de rabais

femmes seulement

T-SHIRT

P.O.P.

20%

de rabais

BOUTIQUE 776

Vêtements sports

MAIL MONTENACH

BELOEIL 464-6300

ST-BRUNO 1392 Montarville - 653-5045

