

NICOLET (JD) - Les villes de Nicolet et St-Jean-Baptiste unissent leurs efforts à ceux de la Caisse populaire de Nicolet pour rendre disponible une somme de 125 000\$ afin d'inciter les futurs propriétaires occupants, les constructeurs et les promoteurs à investir dans le Grand Nicolet au cours de la prochaine année.

C'est ce qu'a révélé en conférence de presse il y a 2 semaines M. Jean-Eudes Courchesne, président de la Caisse populaire de Nicolet, accompagné pour la circonstance de M. Elie Leblanc, maire de St-Jean-Baptiste, M. Rodrigue Duguay, maire de Nicolet, et M. Jacques Caron, directeur général de la Caisse.

La ville de Nicolet a constitué un fonds de 50 000\$ minimum visant à promouvoir la construction résidentielle sur son territoire. Elle accordera une subvention de 2 000\$ à chaque nouveau propriétaire de maison unifamiliale et 1 000\$ par logement au propriétaire d'autres types d'habitation.

LE MILIEU SE CONCERTE

# 125 000\$ POUR FAVORISER LE DÉVELOPPEMENT DOMICILIAIRE



De gauche à droite: M. Elie Leblanc, maire de St-Jean-Baptiste-de-Nicolet, M. Jean-Eudes Courchesne, président du C.A. de la Caisse populaire, M. Rodrigue Duguay, maire de Nicolet et M. Jacques Caron, directeur général de la Caisse.

**le courrier**  
Présent dans son milieu  
**SUD**

VOLUME 19 Mardi le 1er janvier 1985 NUMÉRO 31

De plus, la ville participe financièrement au coût des infrastructures de nouvelles rues à raison de 50% du coût pour les nouveaux secteurs et 25% du coût pour les secteurs déjà desservis. Enfin, la ville abolit la taxe de mutation imposée à tout nouveau propriétaire.

La municipalité de St-Jean-Baptiste versera en 1985 à l'acquéreur d'une maison domiciliaire neuve une subvention de 1 000\$ ainsi qu'une subvention de 500\$ par unité pour les nouvelles maisons à appartements.

La Caisse populaire, de son côté, accordera

une subvention de 1 000\$ à ses membres emprunteurs pour l'achat ou la construction de maisons unifamiliales au propriétaire-occupant. L'emprunt doit être de 30 000\$ minimum.

Elle accordera également une subvention de 500\$ par unité à ses membres emprunteurs pour la construction de logements locatifs. Le minimum d'emprunt par logement est fixé à 17 000\$.

De plus, la Caisse offre des prêts d'une durée maximum de 2 ans à taux préférentiel fixe aux contracteurs pour la construction de

maisons unifamiliales et assouplit ses normes de prêts conventionnels pour maisons unifamiliales aux particuliers et aux contracteurs à raison de 80% de la valeur du projet. L'ensemble de ces mesures qui seront en vigueur jusqu'au 31 décembre 1985 coûtera environ 50 000\$ à la Caisse populaire.

M. Jean-Eudes Courchesne a indiqué que toutes ces mesures devraient permettre au cours de l'année 1985 seulement de construire au moins 75 nouveaux logements dans le territoire des trois municipalités du Grand Nicolet.

## LA SOCIÉTÉ CLÉ PREND SON ESSOR

VOIR PAGE 3

### CARNAVAL DE GENTILLY

Billets pour les 4-Astrophes

(spectacle 26, 27, 28, 31 janvier et 1er et 2 février)  
en vente au marché Provigo de Gentilly  
Jeudi 3 janvier, vendredi 4 janvier 13 h à 21 h  
Samedi 5 janvier 13 h à 17 h  
Limite de 6 billets par personne - aucune réservation  
Spectacle à la salle Gentilloise (Jardin Grec) de Gentilly

COLLABORATION

**le courrier**  
Présent dans son milieu  
**SUD**

### SOMMAIRE

Courrier de Bécancour.....	P. 12
Parlons agriculture.....	P. 15
Courrier de Davéuyville.....	P. 20
Annonces classées.....	P. 26
Le monde du sport.....	P. 29

POUR MIEUX VOUS SERVIR  
MAINTENANT 2 QUINCAILLERIES

**Monsieur**  
**dismat**

MATÉRIAUX  
J.P. MARCOTTE INC.  
GRAND ST-ESPRIT 289-2239  
QUINCAILLERIE de la  
RIVE-SUD INC.  
225, LES 40, NICOLET 293-2151

**FREINS**  
garantie écrite

**SILENCIEUX S.M.**  
Léon Pellerin, prop.  
**870** Lavendrye  
Trois-R., 375-0995



**MAURICE RICHARD**  
CANDIDAT À LA CONVENTION  
DU P.L.Q., COMTE NICOLET

CANDIDAT À LA CONVENTION  
DU PARTI LIBÉRAL DU QUÉBEC  
COMTÉ DE NICOLET

# GERMAIN PLUS

Prix en vigueur  
Jusqu'au 5 janvier 1985



## BONNE ANNÉE et bonnes économies

**PAPIER HYGIÉNIQUE BLANC  
WHITE SWAN**  
paquet de 4 rouleaux



**1,49**

**CAFÉ FILTRE-MATIC OU  
MOULU RÉG.  
CHASE & SANBORN**  
sac 200 g



**2,59**

**ESSUIE-TOUT DÉCORÉ  
ASSORTIS  
WHITE SWAN**  
paquet de 2 rouleaux



**99¢**

**FROMAGE TRANCHÉ INDIVIDUEL (24 TRAN.)  
KRAFT**  
paquet de 500 g



**2,89**

**SAUCE BARBECUE  
GRAD**  
boîte de 14 oz



**59¢**

**CROUSTILLES RUFFLES  
ASSORTIES  
DULAC**  
sac de 200 g



**1,19**

**FROMAGE CHEEZ WHIZ  
RÉGULIER  
KRAFT**  
sac 600 g



**2,69**

**JUS DE LÉGUMES  
V-8**  
boîte de 40 oz



**1,09**

**JUS D'ORANGE SURGÉLÉ  
KENT**



**99¢**

**ÉCLAIRS AU CHOCOLAT SURGÉLÉ  
RICH**  
boîte 4's

**1,79**

**SERVIETTES BLANCHES  
WHITE SWAN**  
paquet de 60 unités

**79¢**

**NOS VIANDES**

<b>RÔTI DE PORC</b> bout des côtes (environ 1.5 kg) <b>2,16<sub>kg</sub></b> <b>98¢<sub>lb</sub></b>	<b>RÔTI DE PORC</b> bout du filet (environ 1.5 kg) <b>2,60<sub>kg</sub></b> <b>1,18<sub>lb</sub></b>	<b>CÔTELETTES DE PORC</b> <b>4,14<sub>kg</sub></b> <b>1,88<sub>lb</sub></b>	<b>FOIE DE PORC</b> <b>1,28<sub>kg</sub></b> <b>58¢<sub>lb</sub></b>
--	--	---	--

\* Coupes préparées de bœuf  
intermédiaires Canadas  
Catégorie "A"

<b>CÔTES LEVÉES DE PORC</b> <b>3,92<sub>kg</sub> 1,78<sub>lb</sub></b>	<b>SAUCISSE FUMÉE RÉG. OU TOUT BŒUF HYGRADE</b> 400 g <b>1,58</b>
<b>BOLOPNE HYGRADE</b> <b>2,60<sub>kg</sub> 1,18<sub>lb</sub></b>	<b>PÂTES ASS. LA BELLE FERMIERE</b> 175 g <b>1,28</b>
<b>SAUCISSE AU PORC &amp; BŒUF RÉGAL</b> <b>3,26<sub>kg</sub> 1,48<sub>lb</sub></b>	

**ASSOUPLISSEUR TISSUS REG.  
OU INODORE  
BOUNCE**  
boîte 40 lbs

**3,29**

**NETTOYEUR POUVRE  
SPIC & SPAN**  
boîte 1 litre

**1,99**

**DÉTERSIF LAVE-VAISSELLE  
ALL**  
boîte 1.4 kg

**3,49**

**DÉTERTANT LIQUIDE  
PALMOLIVE**  
boîte 1 litre

**2,29**

**BETTERAVES MARINÉES  
HABITANT**  
pot 750 ml

**1,89**

**GHERKINS SUCRÉS CYL.  
ORIENTAL**  
pot 375 g

**1,79**

**NOURRITURE CHIENS CROC BOUF  
NUTRIBEC**  
sac 2 kg

**2,39**

**BISCUITS CROQUE-SAVEUR  
MILK BONE**  
boîte 450 g

**1,09**

**DORITOS, FRITOS, TOSTITOS  
FRITO-LAY**  
sac 250 g

**1,59**

**FRUITS ET LÉGUMES**

**SERVI FRAIS**

**PAMPLEMOUSSES  
BLANCS**  
Florida, Can. No 1, gr. 40

**6/1,18**

**CHAMPIGNONS TERRA**  
Qué., Can. No 1, cont. 8 oz

**1,38**

**POMMES McINTOSH**  
Qué., Can. No 1, sac 5 lb

**1,38**

**CAROTTES**  
Qué., Can. No 1, sac 5 lb

**78¢**

**GERME DE LUZERNE**  
Qué., Can. No 1, cont. 8 oz

**68¢**

**SERVIETTES FÉMININES MAXI  
LIBERTÉ NOUVELLE**  
boîte 30

**4,39**

**NOURRITURE POUR BÉBÉ  
CHOIX ASS.  
HEINZ**  
jars 4 3/4 oz

**2/89¢**

**MARGARINE MOLLE  
FLEISCHMANN**  
cont. 2 lb

**2,79**

**FROMAGE SUISSE GRUYÈRE  
CHAMOIS**  
cont. 227 g

**1,59**

**SAUCE HÔT-CHICKEN  
ST-HUBERT**  
boîte 400 ml

**59¢**

**ANANAS TRANCHÉS  
GRAD**  
boîte 28 oz

**1,29**

**ASPERGES POINTES  
GRAD**  
boîte 12 oz

**1,59**

**HARICOTS JAUNES OU  
VERTS ASSAISONNÉS  
GRAD**  
boîte 14 oz

**59¢**

**RINCE AGENT  
ALL**  
bouteille 125 ml



**1,49**

**...un épicier qui connaît vos goûts et vos besoins!**

- |  |  |   |  |  |  |
|--|--|---|--|--|--|
| <b>DAVELUYVILLE</b><br>Gérald Fréchette<br>276 rue Principale 367 2352 | <b>ST-GERMAIN</b><br>Marché D.P.<br>261 rue Notre-Dame 395 4247        | <b>STE MONIQUE</b><br>Épicerie M.D.G.<br>Rue Principale 269 2944            | <b>ST-GREGOIRE</b><br>Marché Réal Bergeron<br>4825 boul. Port-Royal 233 2366   | <b>ST-ZEPHIRIN</b><br>Paul Desjardins<br>2100 rue St-Pierre 364 2027               | <b>NOTRE-DAME BON CONSEIL</b><br>Épicerie Grand & Justes<br>480 rue Notre-Dame 336 2987      |
| <b>NICOLET</b><br>Marché Plassis est.<br>194 rue Plassis 293 5501      | <b>GENTILLY</b><br>Simentation Pelletier<br>2195 boul. Bélair 296 2077 | <b>ST WENCESLÁS</b><br>Herm. Desjardins<br>1100 rue Hébert 224 1587         | <b>STE SOPHIE DE LÉVRARD</b><br>Marché P.E. Trotter<br>177 St-Antoine 288 5969 | <b>STE-GERTRUDE</b><br>Rogério Bhaoui<br>8415 Ave. Des Ormes 297 2433              | <b>ST-GUILAUME</b><br>J. T. Argon<br>396 2113  |
| <b>NICOLET</b><br>Marché Nadeau<br>199 rue Lamarche 293 2111           | <b>ST-CYRILLE</b><br>Marché L.R. Tardif<br>115 rue St-Laurent 397 2264 | <b>PIERREVILLE</b><br>Épicerie Traversier est.<br>104 rue Thibault 568 3515 | <b>MANSEAU</b><br>Raymond Mignot<br>356 2265                                   | <b>ST-LÉONARD D'ASTON</b><br>Épicerie Bergeron<br>167 rue Principale 399 2016      | <b>BAIE DU FEBVRE</b><br>Marché L.M. Proulx inc.<br>365 rue Principale 783 6743              |
|  |  |   |  | <b>ST-BONAVENTURE</b><br>Marché A. St-Germain inc.<br>1106 rue Principale 396 2157 | <b>STE ANGELE DE LAVAL</b><br>Coupes de viandes Hélie inc.<br>4625 boul. Bécancourt 222 5881 |

# 2 503\$ recueillis au téléthon des Étoiles à Nicolet



Le téléthon des Étoiles a ramassé 2 503\$ à Nicolet dernièrement. Les organisateurs locaux de cette activité étaient fiers de recevoir un beau don du club Optimiste de Nicolet de 512\$, soit les profits du déjeuner aux "beans" annuel, organisé par le club. Sur la photo, de gauche à droite: Optimiste Guy Rousseau, responsable de l'activité, Loïs Fournier, président du club Optimiste de Nicolet, remettant le chèque au Dr. Jean-Guy Brochu, président d'honneur de la campagne, et Tony Smith, président régional du téléthon. (Photo Studio Photomaje enr.)

Par Anthony J. Smith, président régional Centre Nicolet

Le Téléthon des Étoiles a connu un très grand succès, battant tous les records encore

une fois cette année. Au niveau provincial, le Téléthon a obtenu la magnifique somme de 2 185 000\$. Nicolet et la région ont botté le pas pour contribuer à ce succès monstre en re-

cueillant le montant de 2 503\$, dépassant ainsi tous les objectifs fixés localement. Ceci représente une performance qui est supérieure à l'an dernier par 7%.

Le Téléthon des Étoiles, tenu pendant 22 heures les 1, 2 décembre derniers, est organisé par le conseil des clubs sociaux pour venir en aide à la recherche sur les maladies infantiles aux deux seuls centres de recherche pédiatrique du Québec, soit l'hôpital Sainte-Julie et l'hôpital de Montréal pour enfants.

Le responsable pour la région, M. Anthony Smith, ainsi que le Dr. Jean-Guy Brochu, président d'honneur du téléthon de Nicolet et ses environs, tiennent à remercier toute la population qui a participé si généreusement pour une deuxième année consécutive, ainsi que tous les bénévoles, individus et groupements qui ont aidé de près ou de loin à faire du téléthon 1984 un franc succès. Merci également à tous les établissements commerciaux qui ont collaboré pour la publicité.

M. Smith demande à tous ceux qui ont téléphoné pour faire des dons de ne pas tarder et de bien vouloir faire parvenir leur don à Montréal par le retour du courrier. Les reçus

vous seront expédiés directement du quartier général du Téléthon.

Les vrais gagnants dans ce téléthon seront les enfants malades de partout dans la provin-

ce qui profiteront des recherches pédiatriques maintenant rendus possibles et peut-être un peu plus accessibles grâce à vos dons.

## Le club Optimiste de Nicolet a remis un total de 5 655\$ pour la période 83-84

Lors du dernier souper, M. Robert Cadrin a remis le rapport financier 83-84 aux membres Optimistes de Nicolet. Plusieurs associations et jeunes ont reçu des dons au cours de la dernière année. A noter que ces dons incluent un montant de 1 500\$ remis directement par le comité responsable du "Souper à la perchaude".

Voici donc la liste des dons:

Association des scouts et guides de Nicolet	500\$
Cadets de l'air de Nicolet	1 035\$
Comité de ski alpin	450\$
Semaine d'appréciation à la jeunesse	218\$
Club de hockey Nova	200\$
Téléthon des étoiles	25\$
Classe neige	150\$
Voyage culturel des jeunes du primaire à Ottawa	200\$
Villages internationaux des enfants	
La Visitation	100\$
Activités pêche club ringuette	150\$
Activités olympiques	1 596\$
Fondations de clubs	340\$
Tuques Optimistes	241\$
Pionniers de Nicolet (5e poste)	300\$
Club Centrebec (patinage de vitesse)	150\$
<b>Total:</b>	<b>5 655\$</b>

## La Société Clé prend son essor

Lors des dernières Copériades, tenues cet automne, le député conservateur Louis Plamondon a annoncé la création d'une Société Clé pour la rive sud. Parrainé par Copers et sous la présidence de Michel Cloutier, industriel de Nicolet, on prévoit qu'un montant de 1 750 000\$ pourra être injecté sur la rive sud pour venir en aide au PME dans les cinq prochaines années.

On retrouve au Conseil d'administration Michel Cloutier, président, René Bérubé, secrétaire, Maurice Guillemette, Luc Dubuc, Michel Labelle et Robert Lessard.



Sur la photo, de gauche à droite: Michel Cloutier, Louis Plamondon, député fédéral de Richelieu, et René Bérubé (Copers).

mondon, député fédéral de Richelieu, et René Bérubé (Copers).

**POUR UNE COUPE DE CHEVEUX CONVENANT À VOTRE PERSONNALITÉ UN COIFFEUR D'EXPÉRIENCE**

**Spécialités:** coupe de cheveux en mèches - permanent teinture



**RÉJEAN CHARLAND**

**SALON RÉJEAN**  
799, Marie-Victorin, Deschailions  
292-2814

Heures d'ouverture: M.M.J.: 9 h à 17 h 30 - V.: 9 h à 20 h - S.: 9 h à 17 h

## NOS PAGES D'ALIMENTATION



Servi-Plus.....	P. 2
Normandie.....	P. 6
Métro.....	P. 9
Marché Nicolet.....	P. 14
Richelieu.....	P. 18



### MITSUBISHI

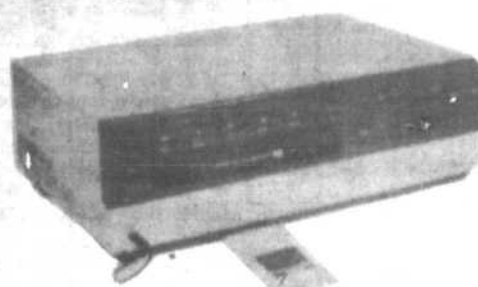

**MAGNÉTOSCOPE VHS HS-316UR**

- Programmeur 4 programmes pour 2 semaines
  - Bloc télécommande à 10 fonctions
- SPÉCIAL J.R.:**

**549\$**

**TÉLÉVISEUR COULEUR 20 PO CS1972**



**SPÉCIAL J.R.:**

**669\$**

- Tube-image "Diamond Vision"
- Prévû pour la câblodistribution Synthétisation des fréquences Synthétiseur à recherche automatique des canaux
- Télécommande sans fil à 17 fonctions

gratuit à l'achat d'un magnétoscope - carte de membre du club J.R.

**J.R. ÉLECTRONIQUE**  
Jean Sirais et Robert Latorme  
Électronique inc.

5115, BOUL. JEAN XXIII      TROIS-RIVIÈRES OUEST  
MAG 376-3560 — CLUB VIDÉO 376-7000 — SERVICE 373-0066

**le courrier**  
SUD

3255, Marie-Victorin, Nicolet, 293-4551

Courrier de la deuxième classe, no. d'enregistrement: 1443  
Dépot légal bibliothèque nationale du Québec

Editeur  
Les Éditions du Lac St-Pierre Inc.

Directeur général  
Jean Blanchette

Directeur de l'information  
Jacques Desfossez  
Directeur de la publicité  
Jean Blanchette  
Directeur de production  
Lyne Caron

Responsable des sports  
Mario Paradis  
Conseillers publicitaires  
Paul Blanchette  
Daniel Dubuc  
André Lemire

Représentant local à Montréal  
Relations-Média  
Jacques Grinsell, 321-3524

Imprimé par  
T.R. OFFSET  
Trois-Rivières

ABONNEMENT: Canada: 35\$ (1 an) Extérieur: 40\$ (1 an) La copie 50¢

OFFICE DE LA  
DISTRIBUTION CERTIFIÉE  
**ODC**



Le journal ne se tient pas responsable des articles d'opinion signés.  
Tous droits réservés sur la reproduction des annonces et des nouvelles.

## L'Hôpital du Christ-Roi souligne les années de service de ses employés

Dans le cadre de l'activité du souper annuel de l'hôpital du Christ-Roi de Nicolet qui s'est tenue samedi le 8 décembre 1984 au Centre catholique de Nicolet, le président du Conseil d'administration et le directeur du personnel procédaient à la remise de plaques-souvenir pour souligner les employés qui ont atteint au cours de l'année 1984, 15 ans, 20 ans et 25 ans de loyaux services dans l'établissement.



Dans l'ordre habituel, de gauche à droite: Claude Cournoyer, directeur du personnel, Nicole Deshaies, assistante infirmière-chef (15), Cécile Tallon, puéricultrice (15), André Auger, ouvrier de maintenance (25), Michel Adam, président du conseil d'administration, Lyse Provencher, préposée à la buanderie (15), Louise Traversy, infirmière (20), Brigitte Rousseau, assistante infirmière-chef (25), et Pauline Pépin, présidente du club social. N'apparaissent pas sur la photo: Hélène Rheault, infirmière (15), Serge Roy, cuisinier (15), Claire Duval, technicienne médicale (15), et Rolland Leclerc, mécanicien de machines fixes, journalier (15).

## TIRAGE DU GROS LOT CUMULATIF AUX GALERIES NICOLET



La gagnante au centre de la photo, Mme Marthe Simson de la rue Trudel à Nicolet reçoit la somme de 1,100\$. Le tirage fut effectué par Mme Cécile Robitaille à gauche, propriétaire de la clinique d'esthétique Cécile Lauzier et le coupon de participation provenait de la Mercerie Nicolet, propriété de M. Jocelyn Prince, à droite.

**Les Galeries de Nicolet**



La 26e édition de l'émission du "Noël du Pauvre" diffusée à CKTM-TV s'est avérée un grand succès. En effet, au-delà de 200 000\$ ont été amassés lors de ce téléthon animé par Jacques Lepage et Claude Rivard. Plusieurs personnalités de tous les milieux ont apporté leur concours afin d'en assurer la réussite. Sur cette photo prise lors du déroulement, on peut reconnaître, entourant Mme Solange B. Lamothe, l'âme dirigeante, M. Robert Bonneau, président de CKTM-TV et Gilles Barbeau, directeur des émissions et de la programmation à la même station.

(Photo André Bouchard)

NOUVEAU



## GYMNASTIQUE DOUCE GYMNASTIQUE AÉROBIQUE RELAXATION - DÉTENTE

Nouvelle gymnastique préventive pour masser, redresser, suspendre, allonger, remuscler, assouplir et réveiller le schéma corporel en douceur.

TOUS LES MARDIS À COMPTER DU 22 JANVIER  
AU 26 MARS 1985  
ENDROIT: ÉCOLE CURÉ BRASSARD  
DE NICOLET.

POUR INFORMATION:

Marie-France Proulx 376-6035

Dr Gilles Massé, d.c.

CHIROPATRICIEN

POLYCLINIQUE 55  
Suite 106  
225 rue Beauve, C.P. 420  
St-Gabriel (Ville Béarnaise) Qué.  
G0Z 2T0

SUR RENDEZ-VOUS

233-3123

## Les scouts et guides du 52e groupe Ste-Angèle de Laval

Le groupe désire remercier les organismes locaux qui ont contribué au financement du mouvement en donnant l'opportunité à cet organisme de faire des levées de fonds par le biais des services de bars (pour les pourboires) lors de soirées sociales: Aramis Ste-Angèle, Festival de la pêche, le club Optimiste Ste-Angèle, les Chevaliers de Colomb de Ste-Angèle. Merci également à toutes les

personnes bénévoles qui ont travaillé lors de ces soirées. Les jeunes, les animateurs et les administrateurs se joignent au chef de groupe pour offrir à tous et chacun leurs meilleurs voeux de bonheur et santé pour cette nouvelle année.

## Association des Déprimés Anonymes

Es-tu seul(e), en difficulté? As-tu besoin de te confier à quelqu'un? Une personne est à l'autre bout du fil et attend ton appel 24 heures par jour. De plus, le service d'écoute téléphonique sera maintenu pendant toute la période des Fêtes.

Déprimés Anonymes  
937-3581  
1-800-361-8414 sans frais, à l'extérieur de Montréal.



Me François Comeau, LL.B.D.D.N.  
NOTAIRE ET CONSEILLER JURIDIQUE

Heures de bureau:  
Du lundi au vendredi: 9 hres à 17 hres  
ou soir sur rendez-vous

528, de la Station  
C.P. 489, St-Léonard d'Aston Bur. tél.: (819) 399-2673  
JOC 1M0 Rés. tél.: (819) 399-2060



Marie-Claude  
Wibaut D.C.

DOCTEUR EN  
CHIROPATRIQUE

NICOLET: 293-4217  
Bonne et Heureuse Année!

OUVERTURE LE 7 JANVIER

AU 85 RUE NOTRE-DAME, NICOLET



Jean-Paul Laforce, ADM.A.  
B.SC. COMM. B.SC. SOC. (R.I.)

Planification-financière

Tél. bur.: (819) 373-1811  
Rés.: (819) 233-2376

3460 POIRIER, ST-GREGOIRE

Les québécois  
paient trop en  
primes d'assurance-vie  
et sont souvent  
sous-assurés

Solution: dissocier l'épargne  
de l'assurance et magasiner

Notre centre de courtage  
vous offre via au-delà de 60  
compagnies: assurance-vie et  
salaire, rentes, fonds de  
pension et placements.

**JOPAM**

PIECES D'APPAREILS MENAGERS  
POUR TOUTES MARQUES  
DEPUIS 1939

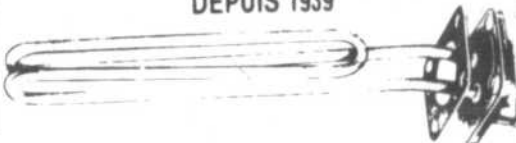

Le comptoir de pièces le  
plus complet au Québec

TOUTES PIÈCES GARANTIES 1 AN

QUÉBEC • SHERBROOKE • SHAWINIGAN

TROIS-RIVIÈRES

658, Bonaventure, G9A C97

(819) 376-2735 / Ligne directe: (1-800-567-8503)

**JOPAM**

Un nom de confiance  
distributeur • gros • détail

ARTICLES DE BUREAU,  
ESTAMPES DE TOUTES SORTES,  
ARTICLES SCOLAIRES

En spécial cette semaine!

CLASSEUR R-KIVE

classe format lettre ou légal, 12/bte  
297600  
Rég.: 4,50\$ ch.



SPÉCIAL 299\$ ch.

TABAGIE • PAPETERIE  
CLÉMENT

226 PLACE 21 MARS, CENTRE-VILLE,  
NICOLET, TÉL.: 293-6926

## Le conseil Aramis rend hommage à Francis Berger

C'est M. Jean-Guy Lefebvre, président du Club Aramis de Notre-Dame du Bon Conseil, qui a remis à Francis Berger, de St-Louis de Blandford, un chèque de 500\$, pour l'encourager à continuer dans le domaine des sports équestres amateurs. C'est samedi le 8 décembre lors d'un souper sous la présidence d'honneur de M. Marc Godin, président général des clubs Aramis, au restaurant le Madrid de St-Léonard, et en présence des directeurs du conseil no. 10 et du sous-conseil de Daveluyville, accompagné ainsi que ses parents que les hommages ont été rendus à ce jeune homme de 16 ans.

Francis pratique l'équitation depuis 1976 où à 8 ans il découvrait le plaisir de ce sport. En 1980, il accède à des compétitions régionales et provinciales. En 1984, il s'est taillé une place sur l'équipe junior du Québec en concours équestre. Il participa aux jeux continentaux d'équitation en Ontario. Lors de cette épreuve, l'équipe du Québec a rafié la médaille d'or aux sauts d'obstacles et ne commettait aucune faute lors de cette épreuve. De 1979 à 1984, Francis

Berger s'est mérité pas moins de 7 médailles d'or, 8 d'argent et 6 de bronze.

Le club s'imagina tout le temps qu'il doit consacrer à la pratique de ce sport en reconnaissant les résultats que l'on voit ainsi que les sacrifices de ses parents qui l'encouragent à continuer en l'accompagnant lors de ces concours.

La direction du conseil no. 10 te souhaite bonne chance, Francis, et peut-être un jour, on te verra aux jeux olympiques.



### COURS SYLVA BERGERON

M. Sylva Bergeron  
président et fondateur



(Un art de vivre... avec soi et les autres)



Jean-Marc Proulx  
animateur

**DÉMONSTRATION GRATUITE**  
Jeudi le 10 janvier 1985 à 19 h 30  
à l'École Curé-Brassard

1150 boul. Louis-Frédette, Nicolet  
(entrée arrière)

Institut de Culture Personnelle du Québec Inc.



L'ELAN

Fondé en 1959

bureau; 2675 Flaubert, Laval, H7E 2L5

Un certificat de Culture Personnelle vous est remis à la fin du cours



L'APPORT



## COURS AUX ADULTES

HIVER '85

CSR PROVENCHER

\* Le dépliant des cours offerts pour la session hiver '85 sera inclus dans le Courrier Sud de la semaine prochaine

\* L'inscription se fera par la poste et un coupon d'inscription sera inclus dans le dépliant

\* De plus, le personnel du SEA sera présent dans les écoles polyvalentes du territoire le mercredi 16 janvier.

**DONC, NE MANQUEZ PAS  
NOTRE DÉPLIANT  
DANS VOTRE COURRIER SUD  
DE LA SEMAINE  
PROCHAINE**

**MARDI LE 8 JANVIER 1985**



**CE QU'ON NE SAIT PAS  
PEUT FAIRE MAL!**

## BEAUCOUP PLUS QU'UN TOURBILLON!

Voici le  
thermo-  
masseur  
**ULTRA**

Venez voir  
notre démonstrateur  
fonctionnel

Service d'aménagement  
de salle de bain  
gratuit à l'achat

Disponible 60", 66", 72",  
double.

Aussi disponible  
bain thérapeutique acrylique  
différents modèles  
à partir de

**875\$**



# Cou d'oeil

LES GALERIES DE NICOLET

293-6813



RONALDO

**HOULE** INC

1585, boul. Lemire, Drummondville

TEL.: 472-5585  
477-4441





# Bonne Année



Prix en vigueur  
jusqu'au 5 janvier 1985

## ÉPICERIE

MARGARINE <b>BLUE BONNET</b> bte 3 lb	<b>2,99</b>
FROMAGE PHILADELPHIA NATURE <b>KRAFT</b> cont. 250 g	<b>1,59</b>
FROMAGE MOZZARELLA <b>KRAFT</b> bloc 16 oz	<b>3,39</b>
ANANAS TRANCHÉS <b>GRAD</b> bte 19 oz	<b>89c</b>
COCKTAIL DE FRUITS <b>AUSTRAL</b> bte 28 oz	<b>1,39</b>
OLIVES MANZ. FARCIES <b>GATTUSO</b> pot 500 ml	<b>2,49</b>

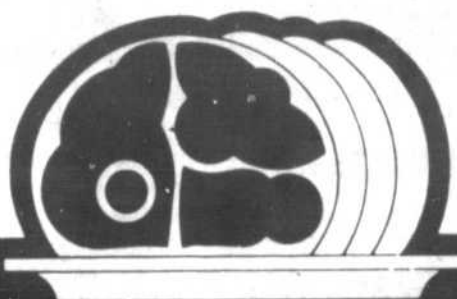

FARINE <b>FIVE ROSES</b> sac 5 kg	<b>4,99</b>
DÉTERGENT LIQUIDE <b>MIR</b> cont. 2 X 750 ml	<b>2,29</b>
POIS À SOUPE MOYENS <b>ST-ARNAUD</b> cello 900 g	<b>1,09</b>
LASAGNES <b>CATELLI</b> bte 500 g	<b>1,29</b>
PRUNEAUX DÉNOYAUTÉS <b>DEL MONTE</b> jarre 375 g.	<b>1,79</b>
SIROP DE MAÏS <b>CROWN</b> jarre 1 litre	<b>2,09</b>
BEURRE D'ARACHIDES CRÉMEUX OU CROQUANT <b>SKIPPY</b> jarre 500 g	<b>1,79</b>
TARTE AUX PACANES SURGELÉE <b>McCAIN</b> bte 567 g	<b>2,59</b>

## VIANDES

<b>POULET</b> 1,5 à 2 kg C.O.V. catégorie Utilité	<b>2,54</b> kg <b>1,15</b> lb
CUISSES DE POULET surgelées bte environ 1 kg	<b>3,06</b> kg <b>1,39</b> lb

"Les viandes fraîches sont disponibles uniquement dans les magasins qui présentent un département complet de charcuterie."

SAUCISSE AU PORC <b>LA BELLE FERMIERE</b> 500 g	<b>2,39</b>
JAMBON MIGNON <b>HYGRADE</b>	<b>8,58</b> kg <b>3,89</b> lb
BACON <b>HYGRADE</b> 250 g	<b>1,49</b>
VIANDES TRANCHÉES ASS. <b>HYGRADE</b> 175 g	<b>1,19</b>

## FRUITS ET LÉGUMES

POMMES  
**McINTOSH**  
Québec, Canada no 1, sac 3 lb

**89c**  
**UN ÉPICIER BIEN DE SERVICE**

POMMES DE TERRE Québec, Canada no 1 sac 20 livres	<b>1,39</b>
FÈVES GERMÉES du Québec, Canada no 1, cello 1 lb	<b>69c</b>

CAFÉ MOULU FILTRE-MATIC  
**GRAD**  
sac 369 g **2,99**

PAPIER HYGIÉNIQUE  
BLANC  
**DELSEY**  
pqt 4 roul. **1,59**

JUS DE TOMATES CHOIX  
**AYLMER**  
bte 19 oz **2/89c**

DÉTERSIF  
**SUNLIGHT**  
bte 6 litres **3,79**

THÉ ORANGE PEKOE  
**SALADA**  
bte 60 sacs **2,49**

SAUCE HOT-CHICKEN  
**GRAD**  
bte 14 oz **2/99c**

SAVON DE TOILETTE RÉG.  
**SHIELD**  
pqt 3 X 95 g **1,59**

JUS DE FRUITS ASS.  
NON SUCRÉ  
**OASIS**  
cont. 1 litre **99c**

SHORTENING  
**CRISCO**  
bte 3 lb **3,29**

## Mouvement Retrouvailles

110.- Je suis à la recherche de mes parents naturels. Je suis né dans une maternité privée à Trois-Rivières c'est-à-dire à la maternité Couture. Ma mère m'a mis au monde le 17 juin 1949; je fus baptisé le 18. Je portais le nom de Réjean Robitaille, prénom dont j'ai gardé.

Je suis à leur recherche non pas parce que je n'ai pas eu de bons parents adoptifs, mais parce qu'il me manque quelque chose dans la vie et de plus, j'ai une maladie héréditaire. S'il vous plaît, si un de vous se reconnaît, communiquez avec ce courrier.

Réjean.

111.- J'ai donné naissance le 1er mai 1969 à l'hôpital de la Miséricorde de Montréal à un fils du nom de Raymond Brière. Par la suite, il fut transféré à Nicolet où il est toujours d'ailleurs.

Cher fils, j'espère que tu te reconnaitras car nous t'attendons les bras ouverts. Quand je dis nous, je parle de mon mari et de ton demi-frère de 19 ans qui étudie à Trois-Rivières et bien entendu il y a moi qui t'attends. Quand je t'ai eu, je demeurais au Cap-de-la-Madeleine.

Ta mère.

112.- Je suis née le 10 mars 1955 sous le nom de Rachel Dauphinais Ayotte. J'ai été adoptée seulement à l'âge de 8 ans. Avant mon adoption, j'ai demeuré à la Villa du Rosaire à Ste-Marthe du Cap.

Je souhaite retrouver mes parents pour en savoir plus long car je m'aperçois qu'il m'a toujours manqué un morceau du puzzle. S'ils se reconnaissent ou si quelqu'un les reconnaît, j'aimerais tant que vous me fassiez signe.

Rachel.

Pour publication ou informations, communiquer avec:

Mouvement Retrouvailles  
Manon L. Bergeron  
C.P. 205  
Nicolet, Québec  
J0G 1E0  
Tél: 819-293-5178.

BÉCANOUR  
Réal Mailhot  
(3400, Nicolas Perrot) 294-2592

ÉPICERIE CHEZ ANDRÉ  
(561 des Boutaux) Ste-Eulalie  
225-4567

FORTHERVILLE  
Bélanger & Dubois enr.  
(205 Principale) 287-4544

LA VISITATION  
Paul-André Vouigny  
564-5712

PARISVILLE  
Alimentation Familiale  
(1000 Principale) 292-2266

PRÉCIEUX-SANG  
Jean Beaumier  
(11220 St-Laurent) 294-8901

ST-CÉLESTIN  
René St-Onge  
229-3644

ST-CYRILLE  
Marché St-Cyrille inc.  
(Yves Beauchemin) 397-4224

ST-LÉONARD D'ASTON  
Paul Hébert  
398-2358

ST-ROSAIRE  
Epicerie Jacques enr.  
752-8664

ST-ZÉPHIRIN  
André Cartier  
(1300 St-Pierre) 564-2067





C.S.R. PROVENCHER  
EDUCATION DES ADULTES

**Pour améliorer  
ton français,  
une promotion  
toute spéciale**

C'est quoi la "Promotion"? Des cours gratuits s'offrent à toi pour vaincre tes difficultés devant la lecture et l'écriture. Lorsqu'il t'arrive d'être obligé de lire une affiche, une prescription médicale, un message du gouvernement, écrire une lettre... es-tu embarrassé, face à ces situations? Si oui, tu n'es pas le seul. Beaucoup d'autres subissent le sort de ceux et celles qui ont eu des échecs décourageant en français à l'école. Aujourd'hui, tu peux combler ces vides en t'inscrivant aux "Ateliers de français de base". Ton problème peut se résoudre facilement avec l'aide de formateurs et de généreux bénévoles qui sont disponibles pour répondre à tes besoins intellectuels, sociaux et t'aider à être bien dans ta peau.

A tous ceux et celles qui se sentent concernés: apprenants et bénévoles, soyez assurés que vous serez reçus avec beaucoup d'amour



**Mme Nicole Giard élue  
présidente du Festival  
mondial de folklore  
de Drummondville**

Mercredi le 19 décembre dernier, avait lieu la première rencontre des nouveaux membres du conseil d'administration et par la même occasion le comité exécutif fut élu.

Outre Mme Giard, on retrouve M. Jacques Sigouin à la vice-présidence, M. Jean-Yves Landry au poste de trésorier, Mme Rollande Tardif à titre de secrétaire ainsi que Messieurs Pierre Genest, André Paquin et Mme Louise Méthot comme directeurs.

Les autres membres du conseil d'administration sont Messieurs

Denis Lefebvre, Yvon Garneau, Michel Bourbeau, Daniel Juras, Serge Dionne, Bernard Loisel, Normand Juras et Guy Landry qui agiront à titre d'administrateurs.

C'est la première fois que le Festival mondial de folklore de Drummondville sera présidé par une femme. Mme Nicolet Giard, femme d'affaires avertie, a toujours été active au sein de l'organisation du Festival depuis sa création.

Le Festival mondial de folklore de Drummondville aura lieu du 5 au 15 juillet 1985.



**M. et Mme Germain Lafrance (Irène Morin) de Ste-Marie de Blandford ont fêté récemment leur 35<sup>e</sup> anniversaire de mariage avec leurs enfants et petits-enfants.**

et de compréhension. N'hésite plus et viens nous rencontrer. Pour informations et inscriptions, du 7 janvier au 25 janvier 1985:

**C.S.R. Provencher** (Education des Adultes) Leblanc, Louise pour la région de Baie-du-Fèbre et St-Grégoire, tél. 293-6975.

Nault, Francine pour la région de Ste-Sophie et St-Pierre, tél. 288-5036.

Proulx, Héléne pour la région de Ste-Monique, tél. 564-5624.

Raïche, Héléne pour la région de St-Léonard, tél. 399-2158.

**Différents organismes** qui collaborent avec le C.S.R. Provencher: Alpha-Nicolet: Odette 293-4080, Claire 293-5724.

Centre de Bénévolat à St-François-du-Lac 568-3198.

Le ROC à St-Léonard 399-2158.

## VENTE DE JANVIER

Boutique

# Cartier



### PARDESSUS STYLE JEUNE HOMME

DEVANT CROISE A PATTES AUX EPAULES. BAVOLET. GRANDE CEINTURE A BOUCHE PATTES AUX MANCHES 2 POCHES FENDUS ET DEUX POCHES INTERIEURES. DE BELLE CONFECTION CANADIENNE.

ÉPARGNEZ 45.05

**129<sup>95</sup>**

RÉGULIER 175.00

### COMPLET PUR LAINE PEIGNÉE

POUR LES HOMMES ELEGANTS ET RAFFINÉS CE TISSU ASSURE UNE BELLE APPARENCE ET UNE BONNE DURABILITÉ VESTE ENTIEREMENT DOUBLÉE. A FENTE MEDIANE PANTALON A 2 POCHES DEVANT ET AU DOS ET PASSANTS.

ÉPARGNEZ 75.05

**149<sup>95</sup>**

RÉGULIER 225.00

### VESTON A CHEVRON

EN PUR LAINE VIERGE. TOUTE DOUBLÉ. 2 POCHES A RABAT 2 POCHES INTERIEURES. FENTE CENTRALE BOUTONS ASPECT CUIR CONFECTION CANADIENNE.

ÉPARGNEZ 50.05

**99<sup>95</sup>**

RÉGULIER 150.00

### BLOUSON EN MELTON

EN MELTON DE LAINE. COL A PORTER RELEVÉ OU RABAT. TU. POIGNETS STYLE CHEMISIER DEVANT A GLISSIERE SOUS PATTES PRESSIONNÉE. POCHES A GLISSIERE VERTICALE. FAIT AU CANADA.

ÉPARGNEZ 20.05

**59<sup>95</sup>**

RÉGULIER 80.00

### ROBES DE CHAMBRE P. CARDIN

ROBE DE CHAMBRE LONGUE PIERRE CARDIN. LISERÉ CONTRASTANT AU COL ET PLOURES CONTRASTANTES AUX MANCHES. UNITAILLE POUR POITRINE 36 - 46.

ÉPARGNEZ 25.05

**49<sup>95</sup>**

RÉGULIER 75.00

### CHEMISE CLASSIQUE A RAYURE

FAITES DANS UN TISSU DE POLYESTERE ET COTON. PATTES AUX MANCHES. PLOURES SIMPLE AUX MANCHES. UNE POCHÉ DE POITRINE A RAYURES DE COULEURES.

ÉPARGNEZ 13.05

**14<sup>95</sup>**

RÉGULIER 18.00

### PULLS RAS DU COU

CE PULL EN MELANGE ACRYLIQUE ET LAINE EST SI DOUX QU'IL PEUT ÊTRE PORTÉ DIRECTEMENT SUR LA PEAU. TRICOTÉ EN POINT FANTAISIE AU JOLI RELIEF. ENTRETIEN AISE. LAVÉ ET SECHÉ A LA MACHINE.

**12<sup>95</sup>**

RÉGULIER 24.00

ÉPARGNEZ 20.05

**19<sup>95</sup>**

RÉGULIER JUSQU'À 40.00



ACCEPTONS CHÈQUES PERSONNELS

**À VENDRE**

**Pianos usagés**

125 DES FORGES  
DRUMMONDVILLE

**ROLLANDE TREMBLAY M.Ps.**  
PSYCHOLOGUE

- Évaluations, expertise
- Consultations psychologiques
- Animation
- Difficultés personnelles
- Troubles d'apprentissage
- Expression de soi

**CLIENTÈLE**

Enfants, adolescents, adultes

223 Rang St-Charles  
St-Pierre les Becquets, Cté Nicolet  
(819) 263-2056



**Raynald Jourdain, d.d.**  
DENTUROLOGISTE

600, MARIE-VICTORIN  
DESCHAILLONS

- CLINIQUE TOUS LES MARDIS
- RENDEZ-VOUS EN TOUT TEMPS: 292-2666

Boutique  
**Cartier**

**BON PREMIER  
EN MODE MASCULINE**

CARREFOUR  
Trois-Rivières-Ouest  
378-1270

MONTREAL  
JOLIETTE  
SAINT-JEROME  
SAINT-EUSTACHE

CENTRE LES RIVIERES  
Trois-Rivières  
379-5112

SHERBROOKE  
GRANBY  
LONGUEUIL  
VALLEYFIELD

QUEBEC  
LEVIS  
CHARLEBOURG  
CHICOUTIMI

PLAZA LA MAURICIE  
Shawinigan  
539-9181

TROIS-RIVIERES  
TROIS-RIV. OUEST  
SHAWINIGAN  
PEMBROKE

**SUPER  
PROMOTION**  
"Cette semaine"

**VOYAGES DE NOCE  
EN FLORIDE**

# FUTURS COUPLES

chez R. Piché Meubles de Daveluyville

À L'ACHAT DE L'UN OU L'AUTRE DE NOS 12 ENSEMBLES NOUVEAU MÉNAGE

VOUS POUVEZ VOUS MÉRITER UN VOYAGE POUR 2 PERSONNES  
D'UNE VALEUR DE ~~1 895\$~~ INCLUS À CE MÊME BAS PRIX

PRIX  
DÉFIANT  
TOUTE  
COMPÉTITION

GRATUIT

À L'ACHAT DE L'UN DE NOS  
12 ENSEMBLES NOUVEAU MÉNAGE  
PARTICIPATION AU TIRAGE D'UN VOYAGE  
EN FLORIDE POUR 2 PERSONNES INCLUS À CE MÊME  
BAS PRIX

## LE COSMOS

Mobilier de chambre en bois massif, mobilier de cuisine en merisier solide, mobilier de salon, choix de tissus, 14 morceaux, tel qu'annoncé en magasin.  
RÉG.: 5,415\$

SPÉCIAL **3,795\$**

PLAN  
MISE  
DE CÔTÉ  
JUSQU'À  
**1 AN**  
sans intérêt

Chez Piché, c'est bon marché



# robert piché meubles

DAVELUYVILLE

367-2488



# 1985 commence bien pour not'monde!

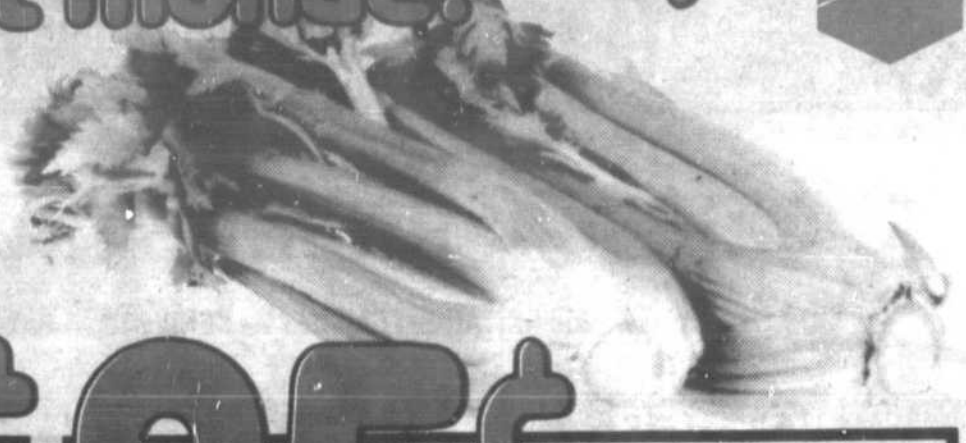
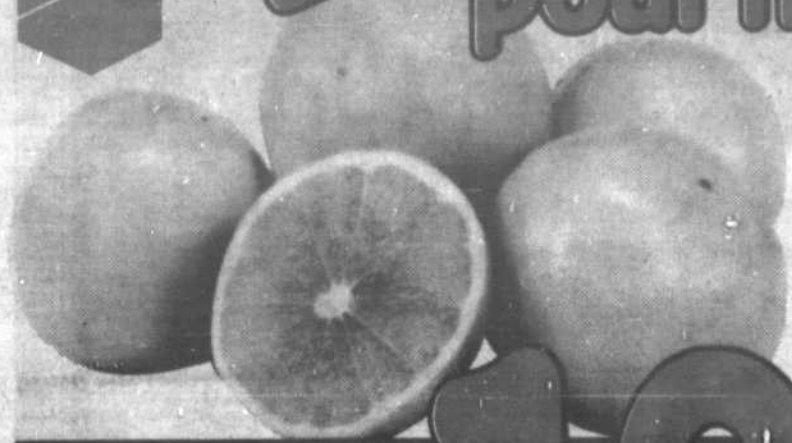

**PAMPLEMOUSSES  
BLANCS**  
produit de la Floride,  
gr. 48

# 19<sup>¢</sup> 85<sup>¢</sup>

**CÉLERI PASCAL**  
produit de la Californie,  
Canada no. 1  
gr. 24

ch.

ch.

## La Boucherie Métro

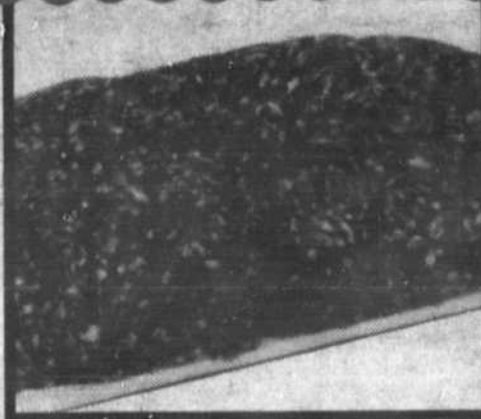

**BOEUF  
HACHÉ  
ORDINAIRE**

**2,14** /kg  
**97** /lb

**PÉTONCLES  
IMPORTÉS**  
surgelés  
individuellement  
I.Q.F.

**12,54** /kg  
**5,69** /lb

**GROSSES  
CREVETTES**  
importées, non  
décortiquées

**17,39** /kg  
**7,89** /lb

**GOBERGE À  
L'ARÔME DE  
CRABE**  
BEAVER HAMABONO  
Salade effilochée,  
bouchées ou doigts

**9,46** /kg  
**4,29** /lb



**ARACHIDES  
KRISPY  
KERNELS**  
espagnoles, blanches,  
barbecue,  
sac 750 g

**2,89**

**CHOCOLAT  
«POT OF GOLD»  
MOIRS**  
bte 450 g

**5,89**

**KETCHUP AUX  
TOMATES  
MÉTRO**  
bouteille 750 ml

**1,69**

**MARINADES  
McLAREN'S KENT**  
petits gherkins, oignons  
sucrés, olives farcies,  
bocal 375 ml

**1,89**

**OLIVES  
GATTUSO**  
nature reines, farcies  
espagnoles,  
bocal 625 ml

**2,69**



**BOISSON  
GAZEUSE  
MÉTRO**

Cola, Orange, Soda  
Pomme, Saumon, Gingembre  
bouteilles consignées  
750ml

**3/99<sup>¢</sup>**

Les prix annoncés dans ces pages sont en vigueur dans tous les magasins de vos maîtres épiciers Métro du lundi 24 décembre 1984 au samedi 5 janvier 1985 jusqu'à 17h00. Nous nous réservons le droit de limiter les quantités. Si un article venait à manquer, n'hésitez pas à demander un bon d'achat différé. Si certaines marques de commerce de produits annoncés ne sont pas disponibles dans certaines régions, elles seront alors remplacées par une autre marque de commerce de même nature et d'un prix coûtant égal ou supérieur. Pas de vente aux marchands. Photos à titre indicatif seulement.

Pierreville: Super Marché Rouillard

Nicolet: Marché Paul Beaumier

Deschambault: Dubuc et Frères enr.



# MÉTRO



# LE DOMAINE DE LA RADIO D'AUTO



1100 DES RÉCOLLETS, TROIS-RIVIÈRES  
ENTRÉE STATIONNEMENT BRASSERIE LE GOSIER **TÉL.: 373-7723**

## SPÉCIAL — RADIOS D'AUTOS — SPÉCIAL

DÉPOSITAIRE: LEAR-JET — KENWOOD — PIONEER — HARMON — KARDON

**PIONEER**

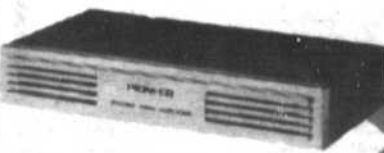
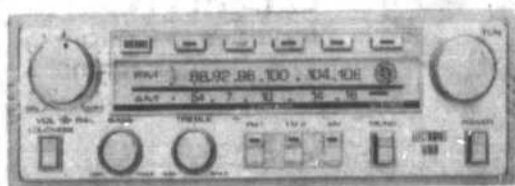

**RADIO D'AUTO**  
GEX-60 SYNTONISATEUR  
ÉLECTRONIQUE MA/MF  
INCLUANT:  
AMPLIFICATEUR PIONEER MODÈLE GM2  
PLUS BOÎTIER POUR LA RADIO  
• INSTALLATION EN SUS

VALEUR DE  
459,85\$  
SPÉCIAL

**149\$**



**KP-2000**  
• LOUNDNESSE  
• MONO-STÉRÉO  
• 6 WATTS PAR CANAL  
• HAUT-PARLEUR 6 POUCES  
3 VOIES  
• INSTALLATION INCLUSE

RÉG. 299,95\$  
SPÉCIAL

**249<sup>95</sup>\$**



**KE-A330**  
• DIGITAL  
• 6 SÉLECTIONS MA/MF  
• LOUNDNESSE  
• MONO-STÉRÉO  
• HAUT-PARLEUR 6  
POUCES 3 VOIES  
• INSTALLATION INCLUSE

RÉG. 449,95\$  
SPÉCIAL

**379<sup>95</sup>\$**

### RADIO D'AUTO

- MA/MF
- STÉRÉO
- CASSETTES  
À PARTIR  
DE

**69<sup>95</sup>\$**

### SYSTÈME D'ALARME

- ADEMCO 309
- BALANCIER
- INSTALLATION INCLUSE

RÉG. 250\$

SPÉCIAL **214<sup>95</sup>\$**

### HAUT-PARLEUR

MODÈLE 9693, 6 X 9,  
3 VOIES, 60 WATTS,  
RÉG. 139,95\$

SPÉCIAL

**79<sup>95</sup>\$**

### HAUT-PARLEUR

MODÈLE 9692  
• HAUT-PARLEUR 6 PO X 9 PO  
2 VOIES, 50 WATTS.

RÉG. 99,95\$  
SPÉCIAL

**49<sup>95</sup>\$**

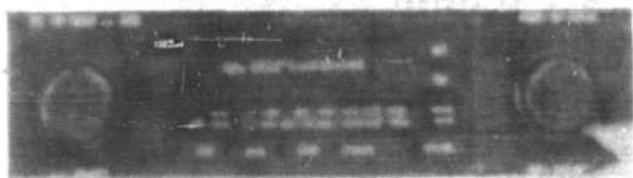

**PLAN DE  
FINANCEMENT  
SUR PLACE**

### RADIO D'AUTO

MODÈLE A91  
• INVERSION AUTOMATIQUE  
• CONTRÔLE BASSES ET  
AIGÜES SÉPARÉ  
• BALANCE AVANT-ARRIÈRE  
• HAUT-PARLEUR 6 POUCES, 3 VOIES  
• INSTALLATION INCLUSE.

RÉG. 245\$  
SPÉCIAL

**185\$**

### RADIO D'AUTO MODÈLE A-99

- INVERSION AUTOMATIQUE
- 25 WATTS PAR CANAL
- RECHERCHE AUTOMATIQUE
- BALANCE AVANT-ARRIÈRE
- CONTRÔLE DE BASSES SÉPARÉ
- HAUT-PARLEUR 6 POUCES, 3 VOIES
- INSTALLATION INCLUSE

RÉG. 335\$  
SPÉCIAL

**265\$**

**BEAUCOUP D'AUTRES  
SPÉCIAUX EN MAGASIN**



# LE DOMAINE DE LA RADIO D'AUTO



1100 DES RÉCOLLETS, TROIS-RIVIÈRES  
ENTRÉE STATIONNEMENT BRASSERIE LE GOSIER **TÉL.: 373-7723**

# SUPER VENTE APRÈS NOËL

**PIONEER**

**CK-3  
RADIO  
PORTATIF  
RÉG. 500\$  
SPÉCIAL**

**439\$**

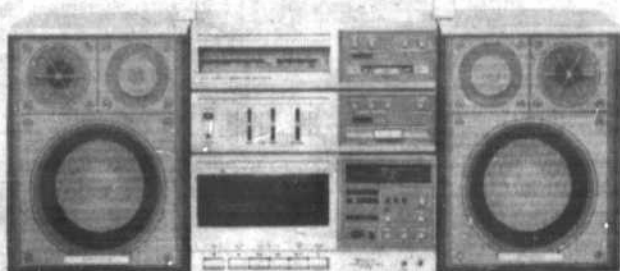

**Synthésiseur/amplificateur**  
Puissance musicale totale: 36 W  
Puissance de sortie continue: 12.5 W/canal (6 ohms, 60 - 20.000 Hz, 5% de DHT)  
Fréquences de syntonisation: FM: 88 - 108 MHz, AM: 525 - 1.605 KHz  
**Platine d'enregistrement**  
Pleurage et scintillement: 0.06% (WRMS)  
Réponse en fréquence: 35 - 16.000 Hz (bande métal), 35 - 15.500 Hz (bande au chrome), 35 - 15.500 Hz (bande normale)  
Rapport signal/bruit: 47db (sans la réduction du bruit Dolby\*). 55db (avec la réduction du bruit Dolby\*)  
**Haut-parleurs**  
Impédance: 6 ohms

Puissance d'entrée maximum: 45 W  
Gamme des fréquences: 50 - 20.000Hz  
Sensibilité: 90db/W/m  
**Chaîne**  
Alimentation: CA: 120V (50/60Hz), CC: 15V (pile "D" X 10), CC externe: 12 - 15V  
Consommation: 70 W/CA  
Dimensions (L X H X P): 559 X 272 X 150mm  
Poids (sans piles): 8,6kg  
Prises d'entrée: PHONO/AUX/EXT ANT/EXT MIC/DC IN  
Prise de sortie: PRE OUT/EXT SP/PHONES  
Accessoires: Bloc de piles "D", câbles de raccordements à 11 broches (600/45 mm) câble de conversion (11 broches à broche RCA), poignée, cordon CA

**PLATINE À CASSETTES HIFI  
DUAL C808**

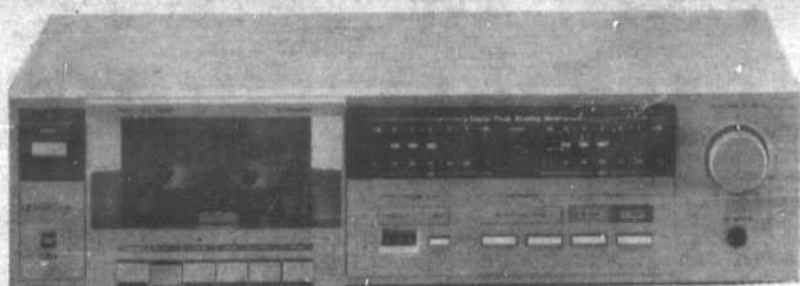

- Technique D.L.
- Commande de l'entraînement par touches douces. L'unité de tête et le galet presseur sont commandés par un moteur en douceur, pour ménager la bande.
- Moteur à courant continu servo-réglé, courroies d'entraînement de haute précision.
- Contrôle du défilement de la bande hautement sensible.
- Pleurage et scintillement 0.08% WRMS.
- Sélecteur de type de bande Fe, Cr et métal.
- Indicateur de niveau de crête.
- Dolby B et C NR\*.
- Protège-têtes amovible.
- Dispositif timer pour enregistrement et lecture.
- Dolby B et C NR est une marque déposée de la Dolby Laboratories Licensing Corporation.

**SPÉCIAL 179\$**

**SENNHEISER**



**ÉCOUTEURS SENNHEISER  
HD-420  
D'UNE QUALITÉ EXCEPTIONNELLE**

**SPÉCIAL 79\$**

PLAN DE FINANCEMENT SUR PLACE

**PIONEER**

**La stéréo  
personnelle  
SK-550  
RÉG. 389\$  
SPÉCIAL**

**339\$**



**Fiche technique**  
Puissance musicale totale: 21W  
Puissance de sortie continue: 3,3W (3,2 ohms, 100 - 15.000 Hz, 10% DHT)  
Haut-parleurs: à 2 voies: des basses à cône de 16,5 cm/des aiguës à cône de 5 cm  
Fréquences de syntonisation: FM: 88 - 108 MHz, AM: 525 - 1.605KHz  
Alimentation: CC 13,5 V (piles "D" X 9), CC externe: 12V, CA: 120V (60Hz)  
Dimensions (L X H X P): 590 X 274 X 138 mm  
Poids: 7 kg sans piles  
Prises d'entrée: AUX, mélange de microphone (mono), phono, entrée CC, entrée CA et bornes d'antenne FM  
Prises de sortie: Casque d'écoute stéréo, G/D externes, SP et sortie de ligne.

**PRIX SPÉCIAUX  
SUR DÉMONSTRATEURS**

**HARMAN-KARDON**

TV-610 RÉG. 280\$

**SPÉCIAL  
224\$**

**SYNTONISATEUR KENWOOD**

KT 9X RÉG.: 500\$

**SPÉCIAL  
369\$**

KT 31

**RÉCEPTEUR KENWOOD**

2 X 30 WATTS  
RÉG. 280\$

**SPÉCIAL  
139\$**

**RÉCEPTEUR DENON**

2 X 70 WATTS  
RÉG. 800\$

**SPÉCIAL  
199\$**

**SPÉCIAL  
599\$**

**TOURNE-DISQUES**

**MITSUBISHI**

DP-6, RÉG. 300\$

**SPÉCIAL  
179\$**

**MAGNÉTO-CASSETTES**

**DENON**

DR-MI  
RÉG. 550\$

**SPÉCIAL  
333\$**

**NAKAMICHI**

480Z, RÉG. 700\$

**SPÉCIAL  
550\$**

**AUSSI NOMBREUX SPÉCIAUX SUR  
HAUT-PARLEURS DÉMONSTRATEURS**

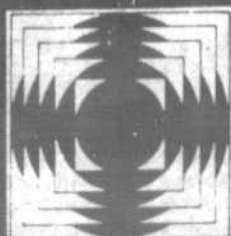

**LE DOMAINE DU SON inc.**

1100 DES RÉCOLLETS,  
ENTRÉE STATIONNEMENT

BRASSERIE LE GOSIER

TROIS-RIVIÈRES  
Tél.: 373-1218



# le courrier de Bécancour

## Jeannine Bouvet à l'AGA de St-Grégoire

L'Association des Gens d'Affaires de St-Grégoire, un regroupement de commerces et de professionnels, tenait sa dernière activité de l'année 1984 au club de golf Godefroy à la fois sérieuse et récréative.

D'abord, la conférencière invitée était une personnalité bien connue, Mme Jeannine Richard Bouvet, qui a traité l'évolution trop lente, à son avis, de la femme à travers les âges et sur une image fautive que la publicité fait de la femme. Celle-ci étant très engagée

depuis une trentaine d'années les conditions de vie et de travail des femmes.

Elle a particulièrement insisté sur l'importance et les résultats concrets du dossier: "Femme collaboratrice" face à une reconnaissance officielle pour leur apport économique dans une entreprise à but lucratif.

Mme Bouvet a terminé son exposé en décrivant de façon colorée tantôt par la prose, tantôt par la lumière sur le peu de considération

par la société du travail immensément important du travail au foyer non reconnu même en 1984 par quelque société que ce soit.

Finalement, elle a répondu d'une façon humoristique aux questions de l'auditoire à ceux qui se sont montrés surpris, troublés ou dérangés, lors de son exposé. Mme Bouvet avait été présentée par Mme Louise Duguay et fut remerciée par M. André Parent.

Par André Bouchard

### DU NOUVEAU DANS LA RÉGION

#### LA MAISON

## DOLLARD-LUSSIER

COURTIERS EN ASSURANCES

OUVRE UN NOUVEAU BUREAU À  
PIERREVILLE  
LE 7 JANVIER 1985

M. JEAN-RENÉ DESMARAIS, C.D.A.S.S.  
SE FERA UN PLAISIR DE VOUS CONSEILLER  
SUR VOTRE PORTEFEUILLE D'ASSURANCES



HEURES D'OUVERTURE:  
DU LUNDI AU VENDREDI:  
DE 9 H À 17 H

TÉL.: (514) 568-2936

ou

(514) 568-3488

(en dehors des heures de bureau)

## La MRC de Bécancour s'interroge sur la récupération

Par Michèle Proulx

M. Normand Maurice, de Récupération Bois-Francs Inc., est venu entretenir le conseil des maires de la MRC de Bécancour d'un système de récupération à la source par mode de conteneur qu'a développé l'organisme qu'il représente. Actuellement, on ramasse ainsi 600 000 tonnes de papier recyclable par année auprès des commerces et industries de la région. M. Maurice a soutenu que la récupération pouvait être une solution excellente à la croissance du volume des déchets, du chômage, et des préoccupations environnementales. La récupération doit être vue comme un

service à la population, un service qui récupère actuellement dans les Bois-Francs 17,5% des vidanges.

Pour organiser la récupération, il faut cependant commencer par sensibiliser les gens pour qu'ils effectuent le tri à la source, c'est-à-dire démêler papier, plastique et verre du reste de leurs ordures ménagères et les mettre à part en vu du ramassage. En somme, a expliqué M. Maurice, son organisme installe un conteneur dans chaque municipalité participante et en fait la collecte une fois par mois. Un organisme responsable de la municipalité s'occupe quant à lui du ramassage et du tri ainsi que du

soin du dépôt. La municipalité remet à l'organisme local une somme équivalente au coût d'enlèvement à l'bonne, soit environ 25\$ par tonne. Récupération Bois-Francs s'occupe du transport des conteneurs de la publicité, et de trouver les marchés.

M. Maurice a demandé à la MRC une résolution ferme exprimant son appui à ce système de récupération et la nomination d'un représentant auprès de son organisme. Les maires ont remis à plus tard leur décision et remercié M. Maurice de son exposé.

Plusieurs règlements de nature administrati-

ve ont été adoptés, notamment celui sur la rémunération des élus dont l'avis de présentation avait été donné en octobre, un règlement sur les avantages sociaux des employés, un autre modifiant le règlement de contrôle intermédiaire, lequel règlement on peut consulter au bureau de la MRC. La MRC a aussi adopté son règlement déterminant le lieu, la date et l'heure des séances du conseil, soit les troisièmes mercredis de chaque mois, de 9:30 à 16:00 heures.

La réunion du conseil a été ajournée au jeudi 10 janvier 1985, à 19h30. On y discutera d'aménagement du territoire (proposition préliminaire).

## Réflexion sur les autoroutes 30 et 55

Par Line Colbert, secrétaire administrative, Copers

Nous avons mis la main dernièrement sur un texte de Monsieur Jean-Louis Mino intitulé: "Pas pire et vous?" dont nous relatons ici un extrait:

"Saviez-vous que la route transcanadienne fut officiellement inaugurée le 30 juillet 1962 au défilé Rogers? Mais ce n'est qu'en 1967 que la plus longue route nationale du monde, soit 4 680 milles, fut parachevée au coût de plus d'un milliard de dollars sauf l'île de Montréal, où à l'époque il restait neuf milles à compléter. Certains tronçons ont coûté jusqu'à un million de dollars le mille...

Vous allez vous penser qu'une province ou un pays doit être riche pour se payer des routes aussi importantes... et bien! c'est faux."

Du moins, c'est ce que pense Thomas MacDonald, ex-directeur de l'Office National de la Voirie des Etats-Unis. Je cite:

"Nous n'étions pas riches, en tant que nation quand nous avons commencé à améliorer nos routes... Mais ce sont les routes mêmes qui nous ont aidé à créer notre fortune dans les affaires et dans l'industrie et qui ont valorisé la propriété foncière. Ce n'est donc pas la richesse qui a rendu possible la cons-

truction de nos routes. Ce sont bien au contraire nos routes qui ont fait notre fortune".

Alors ceux qui attendent d'être riches pour faire asphalter leur entrée de garage... changez donc d'avis.

Endettez-vous et payez-vous une belle entrée... la fortune sui-

vra". (ref: M. Jean-Louis Mino "Pas pire et vous?")

Alors à quand le parachèvement des autoroutes 30 et 55, si on veut devenir riche un jour, créer des emplois et susciter l'investissement chez-nous.



Mmes Claire Gorge, du restaurant Le Jardin Grec et Margo Provencher, de la salle à manger L'Accueil, ont gagné cette année au concours AMEX. Ce concours, organisé depuis trois ans par American Express du Canada, vise à signaler l'excellence du service d'employés de restaurants membres. L'an dernier, Mmes Solange Poisson et Collette Beaudoin s'étaient méritées la majorité des votes de la clientèle. (Photo Michèle Proulx)

## Le bonheur à tous les jours, la disparition du stress

En 1984, est-il possible d'être heureux à tous les jours? Est-ce possible dans un monde moderne comme le nôtre? Oui, vous pouvez vivre dans le bonheur très facilement, à condition de respecter quelques petites lois de la nature humaine. Aujourd'hui, le stress apparaît comme le plus grand problème de l'heure. On se sent rongé par l'inquiétude du lendemain, le temps nous manque et les nuits sont trop courtes. Nous éprouvons de la difficulté à vivre notre monde actuel. Selon l'idée qu'on se fait, il faudrait que tout change autour de nous (les gouvernements, les employeurs et tous les autres) afin d'avoir satisfaction à notre goût pour être heureux.

Mais, si on s'arrête quelques instants pour y penser un peu, ne serait-il pas préférable de se changer soi-même pour commencer? Eh oui! Voilà la solution. C'est la méthode la plus facile et la plus efficace. Pourquoi? Parce que notre bonheur dépend de nous et non des autres. Ce ne sont pas les autres qui décident de notre vie. Donc, nous venons de découvrir la première loi de la nature humaine: "Tout ce qui nous arrive, dépend de nous".

En effet, nous possédons le pouvoir de décider de notre vie: heureuse ou malheureuse, bonheur ou malheur. La décision nous appartient. Nous détenons à l'intérieur de notre corps, la clef de ce mystère. N'oubliez pas! "Tout ce qui nous arrive, dépend de nous". En effet, nous sommes pourvus d'une grande énergie, mais nous ne savons pas encore comment s'en servir. Actuellement, c'est comme si nous avions une automobile à cinq vitesses avant, et que nous ne connaissions que la vitesse arrière. Nous réussissons à faire reculer l'automobile, mais sommes incapables de la faire avancer. C'est cette situation que nous vivons à chaque jour. Nous nous sentons reculer, plus le temps passe et moins nous avons d'énergie. Plus nous vieillissons, moins nous pouvons en prendre.

À l'intérieur de nous-mêmes, nous nous sentons usés par notre âge. Eh bien! c'est possible de changer tout ça à compter d'aujourd'hui. Il faut d'abord s'accepter tel que l'on est, et ensuite, se con-

vaincre que "Tout ce qui nous arrive dépend de nous". Une idée en passant, tentez de voir tout ce qui vous arrive du côté positif, essayez de trouver le "bon" dans tout ce que vous vivez. Et vous verrez que "Tout ce qui vous arrive dépend de vous".

Jean-Claude Harvey  
Le marchand de bonheur  
293-6615.



## Le thème Parminou dans la région après les fêtes

À LA DEMANDE GÉNÉRALE

**U-EANN**



JEUDI, VENDREDI, SAMEDI  
SPECTACLE DIMANCHE SOIR

**DISCO BAR  
CHEZ MARCEL**

126, Principale, Daveluyville  
Réservations: 367-9914

Le théâtre Parminou sera à nouveau en tournée dans la région après les fêtes. Dès le 1<sup>er</sup> janvier, il présentera Portrait-Robot à l'auditorium de la polyvalente Paul-Lejeune, à St-Tite. La représentation est organisée en collaboration avec le comité culturel de l'endroit.

Le 23 janvier, il sera à Trois-Rivières avec l'Incroyable petit Robert, une intervention théâtrale portant sur l'alphabétisation. Puis le théâtre Parminou entamera une tournée de Attention, ça va germer!, une nouvelle création s'adressant au milieu agricole. Cette comédie sera jouée jeudi, le 7 février à l'auditorium de la polyvalente le Bois de Victoriaville, vendredi le 8 au Centre culturel de Drummondville et samedi le 9 à l'auditorium de la polyvalente La Samarre de Plessisville.

Un peu plus tard, le même spectacle sera repris à la Baie le 1<sup>er</sup> mars et à Nicolet le 2 mars.

Le théâtre Parminou prévoit donner plus de 60 représentations de Attention, ça va germer!, partout au Québec, d'ici l'été, en plus des nombreux autres spectacles qu'il présente en tournée.

C'est donc un début d'année très prometteur qui s'annonce pour la troupe et pour son public... naturellement.

### PROBLÈME NO 010185

	1	2	3	4	5	6	7	8	9	10
1										
2										
3										
4										
5										
6										
7										
8										
9										
10										

#### HORIZONTALEMENT

- On doit les traiter sans délai.
- Cacher. - Astre.
- Atomes. - Aspirer avec la bouche.
- Parcours. - Participe.
- Toujours agréable quand on est là pour l'entendre. - Homme courageux.
- Combinaison de cartes à jouer.
- Se dit d'un produit de beauté évitant les ridcs.
- Projets. - Exclamation.
- Abrév. grecque du nom de Jésus.
- Arbre originaire de la côte occidentale de l'Afrique. - Vent.

#### VERTICALEMENT

- Dont le rôle est bénéfique. - Préposition.
- Prénom masculin. - Sans vêtements.
- Eau-de-vie. - Son confort réside dans une chaussure à son pied.
- Plat qu'un gourmand a dû regretter. - Se rencontre au pays du Soleil Levant.
- Venu au monde. - Une cause de paralysie temporaire.
- Connu. - Que l'on cite textuellement.
- Pour lui la campagne s'est bien terminée. - Acide. - Pr. pers.
- Adoucissez avec du sucre.
- Négation. - V. du Japon.
- Os de la jambe. - Réception de l'après-midi.

Etudiantes de secondaire V

**Retirez le maximum de la vie!**

en choisissant le

**COLLÈGE D'AFFAIRES ELLIS**  
400 Hériot, Drummondville  
J2B 1B3 - (819) 477-3113  
un placement sur votre avenir.

- Une visite au collège vous aidera à prendre une décision importante pour un avenir rempli d'espoir et de défis.  
- Venez voir le 3<sup>ème</sup> génération de notre "LAB 2000".

VISITES LES SAMEDIS À 9 H  
LES 26 JANVIER, 2, 9, 16 ET 23 FÉVRIER

En 1985 - 86, faites comme 300 étudiantes provenant de toutes les régions de la province.

- Option: technique de travail de bureau
- Un cours BILINGUE, de niveau collégial
- Accès aux prêts et bourses
- Spécialisation en bureautique

Demandez notre dépliant  
"RETIREZ LE MAXIMUM DE LA VIE"  
(réservez tôt)

Reconnu pour fins de subventions par le ministère de l'éducation.

## NOS MEILLEURS VOEUX POUR LA NOUVELLE ANNÉE

**SUPER VENTE APRÈS NOËL**

**50%**

SUR TOUTE LA MARCHANDISE D'HIVER

COLLECTION CROISIÈRE MAINTENANT DISPONIBLE

**LOT DE ROBES**

**20\$ et 30\$**



PLAN MISE DE CÔTÉ

Nicole Buchanan-Poisson et Gisele Drouin-Baribeau  
propriétaires

2095 BOUL. BECANCOUR  
GENTILLY, GOX 1G0

298-2341

BOUTIQUE GALAXIE

# SUPERMARCHÉ NICOLET INC. 1945-1985 40<sup>e</sup> ANNIVERSAIRE

Le Petit Gars de chez-nous en 1985  
ce sera la fête pour lui et ses clients



TIDE 6 LITRES

**3,99\$**

BEURRE PROVIGO

**1,99\$**

EAU JAVEL E.R.

**99¢**

PATATES 10 LB

Leclerc

**99¢**

SOUPE TOMATES

Aylmer 10 oz

**39¢**

NESCAFÉ

10 oz.

**4,75\$**

PAPIER TOILETTE

Capri, 4 rouleaux

**99¢**

SAUCISSES

lard et boeuf Taillefer

**1,38\$** lb

FROMAGE GRUYÈRE

Vache qui rit

**1,59\$**



**NOUVEAU  
PRODUIT  
EN  
VRAC**

ÉCONOMISEZ

**25 à 35%**

PLUS DE 100  
ITEMS DE  
PRODUITS

# PARLONS AGRICULTURE

1985:

## Une année riche en rebondissements pour l'agriculture

A l'aube d'une nouvelle année, permettez-moi de lancer, comme à chaque année, quelques prophéties sur ce que sera 1985 pour le monde agricole. Incidemment, je déconseille fortement d'analyser ma performance de l'an dernier!

Toutefois, je suis

convaincu que cette année, j'aurai raison sur au moins 50% du tableau global.

Enfin, tout cela pour vous dire que le secteur agricole subit tellement de changements d'une année à l'autre que même les économistes chevronnés (ils sont rares, ces temps-

ci!) ne garantissent même plus leurs conseils.

Quoi qu'il en soit, je crois que 1985 sera une année très riche en rebondissements pour l'agriculture.

En effet, au cours des derniers mois, tous les intervenants du mi-

SUITE PAGE 23



par JEAN-PIERRE BELISLE

### PHILOSOPHIE DE LA VIE

CONFÉRENCES

Vous pouvez tout changer dans votre vie en utilisant la puissance de votre subconscient. Apprenez à développer toutes vos possibilités par une série de 7 conférences

ÉCOLE TOURNESOL  
174 Aqeduc  
St-Léonard d'Aston

CONFÉRENCE D'OUVERTURE GRATUITE

Jeudi le 10 janvier 1985 à 19 h 30

Tirage d'une série de conférences gratuites pour une personne

Informations: 293-4749

229-3326

Bienvenue à tous!

(conférences organisées par VIE PLUS Inc.)



Madeleine Dubois



## COURS AUX ADULTES

HIVER '85

CSR PROVENCHER

\* Le dépliant des cours offerts pour la session hiver '85 sera inclus dans le Courrier Sud de la semaine prochaine

\* L'inscription se fera par la poste et un coupon d'inscription sera inclus dans le dépliant

\* De plus, le personnel du SEA sera présent dans les écoles polyvalentes du territoire le mercredi 16 janvier.

**DONC, NE MANQUEZ PAS  
NOTRE DÉPLIANT  
DANS VOTRE COURRIER SUD  
DE LA SEMAINE  
PROCHAINE**

MARDI LE 8 JANVIER 1985



**CE QU'ON NE SAIT PAS  
PEUT FAIRE MAL!**

*À tous nos clients  
et amis...*

*Merci de l'encouragement  
apporté au cours  
de l'année!*

*Nos meilleurs  
vœux  
pour 1985!*



YVON HÉBERT, PROP.



YVAN CHAUVETTE

technicien diplômé et  
ayant plusieurs années  
d'expérience dans la "pose"

# 12 MOIS POUR PAYER S EN 12 VERSEMENTS ÉC

## Tous les meubles sont inclus dans cette vente

**ENSEMBLE LAVEUSE-SÈCHEUSE**  
2 vitesses  
3 cycles

**LE TOUT 4,350\$**  
EN PLUS 12 MOIS SANS INTÉRÊT

COMPREND:  
CUISINIÈRE - RÉFRIGÉRATEUR - ENSEMBLE  
LAVEUSE-SÈCHEUSE - MOBILIER DE CHAMBRE  
MOBILIER DE SALON - MOBILIER DE CUISINE

EN PLUS  
12 MOIS SANS INTÉRÊT

**CUISINIÈRE 30 PO**  
Four automatique

**RÉFRIGÉRATEUR**  
14.3 PI.CU.  
sans givre - 2 portes

**1,095\$**  
L'ENSEMBLE

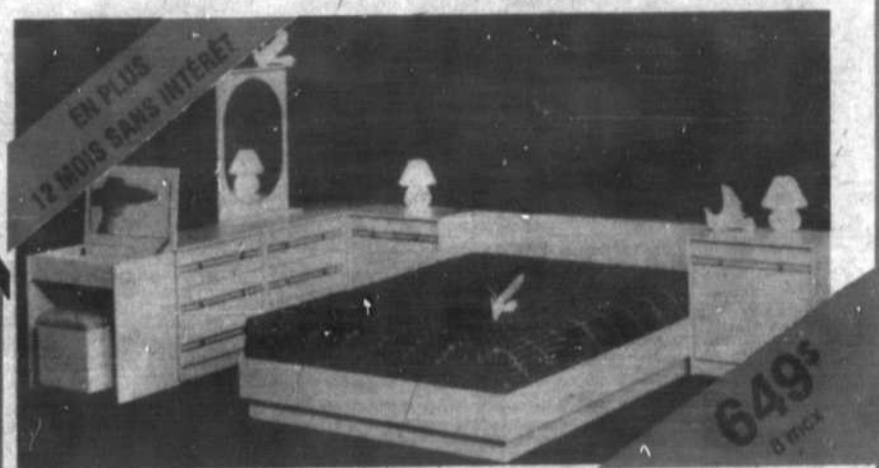

**MOBILIER DE CHAMBRE À COUCHER, style moderne -**  
(similaire à la photo)



**MOBILIER DE SALON, dernier cri**

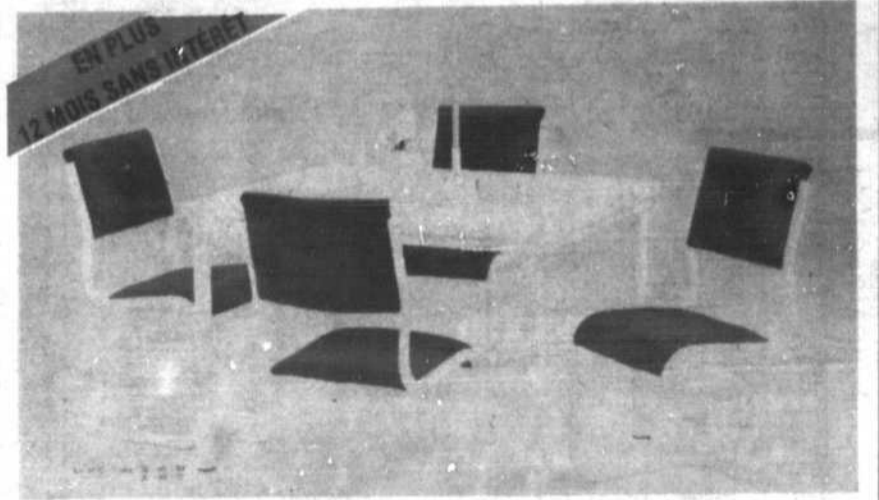

**MOBILIER DE CUISINE, nouveau style**



**FAUTEUIL PRATIQUE**

EN PLUS 12 MOIS SANS INTÉRÊT

**0% D'INTÉRÊT**  
LIVRAISON GRATUITE  
100 MILLES  
À LA RONDE



J.A. BOUCHER

**MEUBL  
CENTRE**

Le magasin  
Plan: mise de c

# SANS INTÉRÊT ÉGAUX

AUCUN ARGENT  
COMPTANT REQUIS  
Quelques appareils  
électroménagers  
sont inclus  
dans cette vente



EN PLUS 12 MOIS  
SANS INTÉRÊT  
EN 12 VERSEMENTS ÉGAUX

12 MOIS  
SANS INTÉRÊT  
SUR NOS  
MATELAS

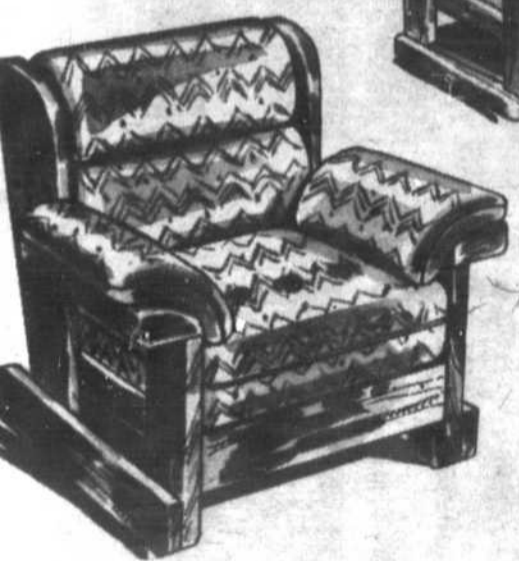
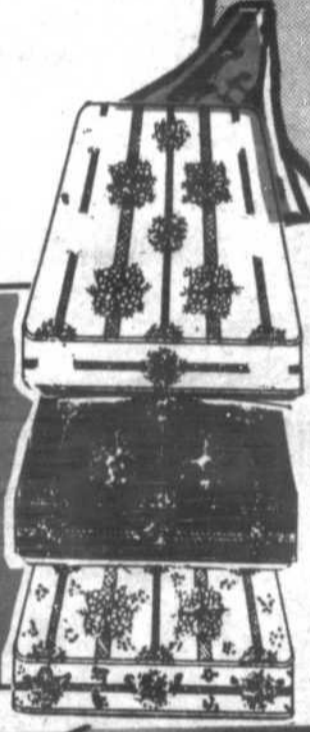

MOIBLIER EN BOIS MASSIF, fini foncé,  
pour une atmosphère reposante  
(comprend 5 mcx)  
**799\$**  
(similaire à la photo)  
(love-seat non disponible)

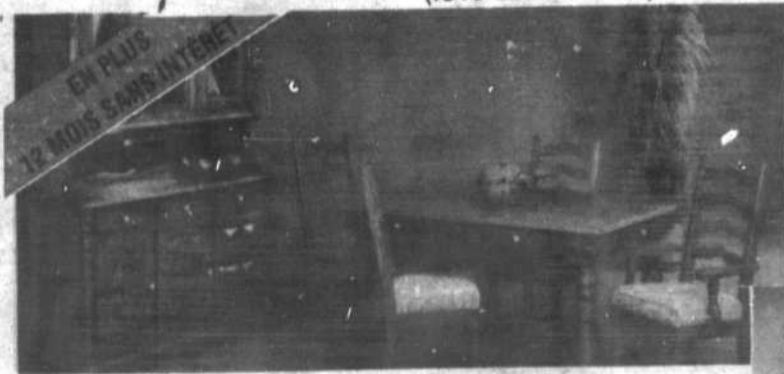

MOBILIER DE CUISINE EN BOIS MASSIF

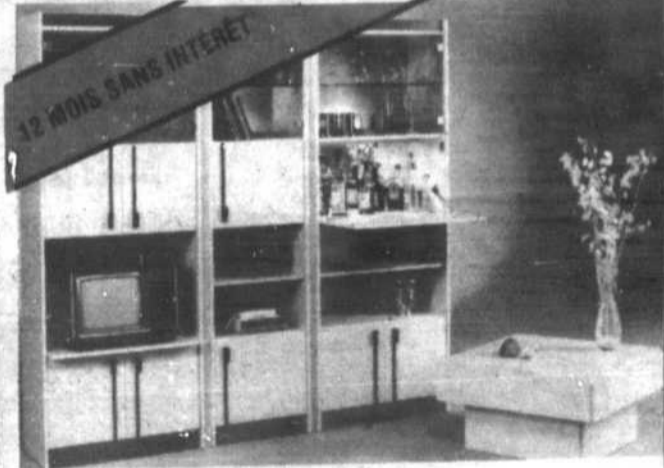

BIBLIOTHÈQUE MODERNE



MOBILIER DE CHAMBRE EN BOIS MASSIF

LES BOUCHER INC  
-VILLE 293-2161 NICOLET  
169, rue Panet  
qui rachète vos vieux meubles et appareils ménagers  
ôtô - livraison gratuite 100 milles à la ronde  
Financement maison



**CONDITIONS**  
TOUTES LES VENTES  
DOIVENT ÊTRE AUTORISÉES  
AVANT LA LIVRAISON PAR  
LE DÉPARTEMENT DE CRÉDIT

Hitachi  
vallières  
MARCEL CYR  
MARCEL CYR  
clement  
Bergeron  
Daveluyville  
Poitras  
Carrier  
vallières  
MARCEL CYR



# Pour entreprendre le Nouvel An du bon pied...



**PAMPLEMOUSSES  
BLANCS**  
produit de la Floride,  
gr. 48

**1,99** /ch.



**POIVRONS  
VERTS  
LARGES**  
produit du Mexique

**1,87** /kg

**SAUCE À  
LA VIANDE  
BRAVO**  
bte 796 mL

**1,89**

**BOEUF HACHÉ  
ORDINAIRE**

**2,14** /kg  
**97** /lb



*m'sieur  
d'boucher*



**DEVANT DE VEAU  
DÉOSSÉ, ROULÉ**  
surgelé

**4,36** /kg  
**1,98** /lb

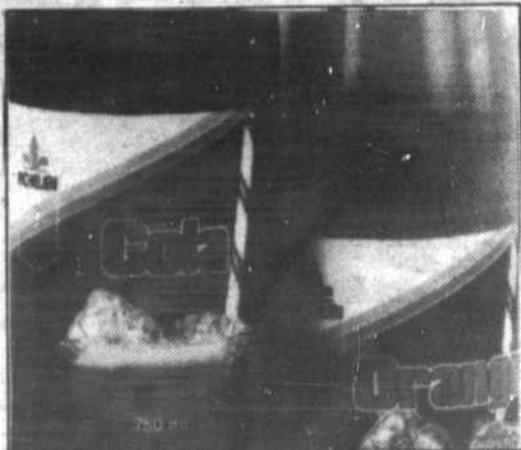

**BOISSON  
GAZEUSE  
RICHELIEU**  
cola, orange,  
soda mousse,  
soda gingembre  
bouteilles  
consignées 750 mL

**3/99**¢

**CROUSTILLES  
DULAC/RUFFLES**  
assorties  
sac 200 g

**1,09**

**EAU MINÉRALE  
MONTCLAIR**  
bouteille 750 mL

**69**¢

**BRISURES DE  
CREVETTES  
CLOVER LEAF**  
bte 113 g

**2,69**

**HUITRES FUMÉES  
CLOVER LEAF**  
bte 104 g

**1,09**

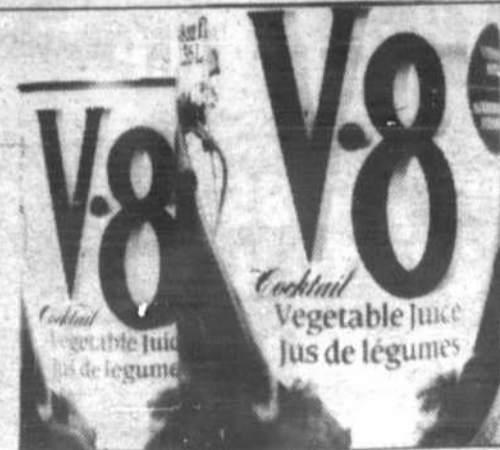

**JUS DE  
LÉGUMES  
V-8/CAMPBELL**  
cont. 1,36 L

**1,19**

# Richelieu

*Le marché sympathique!*

Les prix annoncés dans cette page sont en vigueur dans tous les magasins de vos épiciers sympathiques Richelieu du lundi 24 décembre au samedi 5 janvier 1985 jusqu'à 17h00. Nous nous réservons le droit de limiter les quantités. Si un article venait à manquer, n'hésitez pas à demander un bon

d'achat différé. Si certaines marques de commerce de produits annoncés ne sont pas disponibles dans certaines régions, elles seront alors remplacées par une autre marque de commerce de même nature et d'un prix coûtant égal ou supérieur. Pas de vente aux marchands. Photos à titre indicatif seulement.

Baieville: Centre d'achats Senneville  
St-Pierre les Becquets: Jean-Noël Mayrand inc.

St-Germain de Grantham: Yvon Lambert inc.  
Notre-Dame de Lourdes: A. Bédard & Fils inc.

Gentilly: François Deshaies inc.  
Ste-Sophie de Lévrard: Michel Morasse enr.

1984 a été pour Machinerie Simard inc. et Ford  
une très bonne année. Nous sommes persuadés  
qu'avez notre concours, 1985 sera encore meilleure.



VENEZ NOUS RENCONTRER ET ESSAYER  
LES NOUVEAUX FORD 4 ROUES MOTRICES

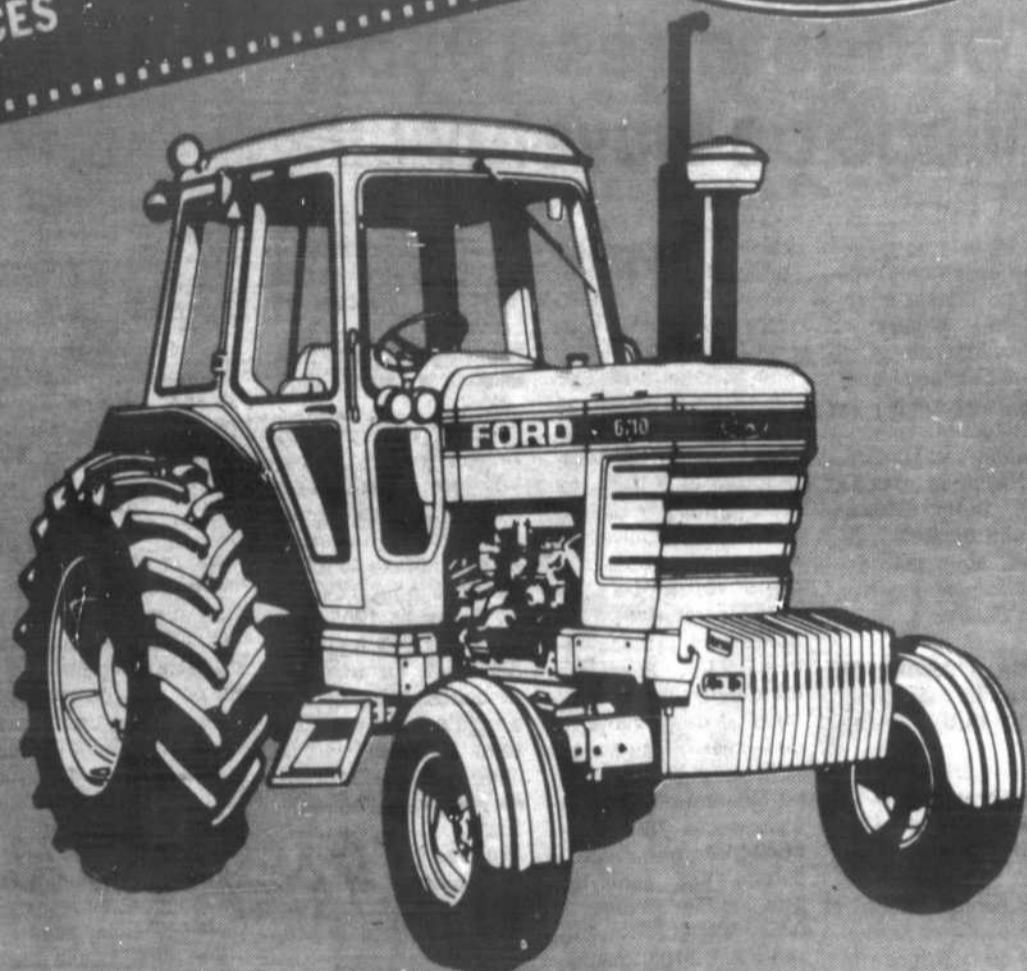
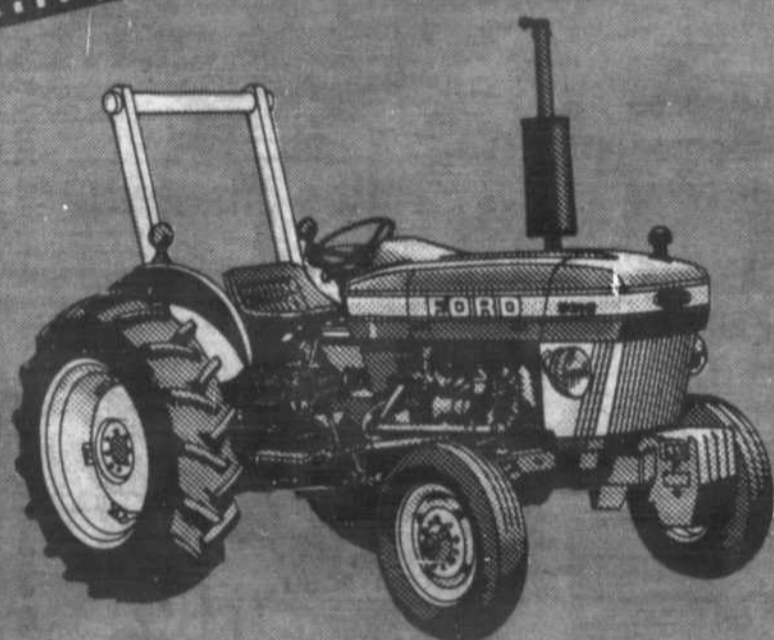

VENEZ VOIR NOTRE CHOIX  
DE TRACTEURS USAGÉS

- FORD 2600 40 H.P.
- FORD 7600 95 H.P.
- FORD 7700 95 H.P.
- M.F. 275 70 H.P.
- 1 H. cab. 844S 80 H.P.
- 4 P.M. loader

NOS PRIX DÉFIENT  
TOUTE  
COMPÉTITION

**MACHINERIE SIMARD** INC.

R.R. 4 Drummondville J2B 6V4

Tél.: (819) 472-3224, (819) 472-2507



# le courrier de Daveluyville

## Adoption des prévisions budgétaires 1985, village de Daveluyville

Le 20 décembre 1984 à une assemblée spéciale du conseil municipal du Village de Daveluyville, tenue à la salle municipale, jeudi, étaient présents les conseillers Marie-Paule Beaudoin, Réal Ouellet, Raymond Daviau, André Dunn, Réjean St-Louis et Gilles Girouard, sous la présidence du maire Normand Beaudoin.

### Brigade incendie de Daveluyville et prévisions budgétaires 1985.

Sur proposition de Raymond Daviau, appuyée par Gilles Girouard, il est unanimement résolu d'accepter les prévisions budgétaires de la Brigade incendie de Daveluyville pour la période du 1er décembre 1984 au 30 novembre 1985 selon les recommandations du comité de la Brigade incendie, prévoyant des dépenses totales de 49 302\$, une réserve pour feux de 9 000\$, un

remboursement de taxe sur essence de 25\$, une participation financière de Daveluyville de 18 125\$, une participation financière de Ste-Anne du Sault de 16 110\$ et une participation financière de Maddington de 6 042\$. La répartition des dépenses est la suivante: rémunération-pompier volontaires 25 464\$, secrétariat 1 225\$ honoraires professionnels 530\$, bénéfices marginaux 255\$, commission de la santé et de la sécurité au travail 530\$, frais de congrès-représentations 450\$, assurances 780\$, publicité-information-papeterie 125\$, achat de produits chimiques 1 025\$, entretien de la caserne 6 310\$, machineries et véhicules 8 275\$, frais bancaires 50\$, immobilisations à même les revenus 2 590\$, appropriation de déficit 1 693\$.

Les prévisions budgétaires 1985 pour le Village de Daveluyville ont été adoptées pour

les revenus de 510 306\$ et pour les dépenses de 510 234\$.

### Fixation des taux de taxes pour l'année 1985

Sur proposition de Réjean St-Louis, appuyée par Marie-Paule Beaudoin, il est unanimement résolu que le prix de la taxe foncière générale pour l'exercice financier 1985 soit porté à 1.20\$ les 100\$ d'évaluation afin de rencontrer les dépenses d'administration selon les prévisions budgétaires adoptées par résolution ci-dessus.

Il est imposé et il sera prélevé annuellement, par voie de taxation directe, une taxe spéciale de 46\$ par unité d'habitation et de 46\$ par unité commerciale, industrielle professionnelle ou de services désignés par l'entrepreneur en enlèvement des ordures ménagères, pour rencontrer le coût du service de l'enlèvement, du

## Carnaval d'hiver 1985

Le comité organisateur du 5e Carnaval d'hiver de Daveluyville s'est mis au travail depuis quelques semaines déjà. L'ampleur que prend le Carnaval d'hiver nécessite de plus en plus de bénévoles et d'idées nouvelles.

Toute personne intéressée à oeuvrer de quelque façon que ce soit au sein de l'organisation sera la bienvenue. Les personnes intéressées peuvent re-

joindre Nicole Blais (367-2027), Yvon Crochetière (367-3134) ou tout autre membre du comité.

L'objectif et la principale préoccupation sont d'offrir une programmation au goût de la population et par le fait même favoriser la participation. L'an dernier, le comité du Carnaval a remis 15 782\$ au service des loisirs.

L'objectif pour 1985: 20 000\$.

transport et de l'enfouissement des ordures ménagères, et cette taxe spéciale sera due le 1er janvier de chaque année depuis le 1er janvier 1985.

Il est imposé et il sera prélevé annuellement, par voie de taxation directe, sur tous les biens imposables de la municipalité desservie par le service d'aqueduc, une taxe égale à celle imposée en 1984 pour défrayer le coût de ce service selon la répartition ci-après, et cette taxe sera due le 1er janvier de chaque année depuis le 1er janvier 1985; ainsi la taxe pour abonnement de l'eau par unité d'habitation résidentielle, commerciale, professionnelle ou de services non autrement désignés dans le règlement est demeurée fixée à 150\$.

### Légère augmentation de taxes à Maddington Falls

(JD) Dans son rapport annuel, le maire M. Bernard Philipps indique que le budget 1984 a été respecté au niveau des dépenses et des revenus.

Le maire Philipps mentionne cependant que dû au fait que la municipalité sera privée pour l'année 1985 du transfert minimum, il devra être prévu une hausse de taxes foncières de 10 cents du 100\$ d'évaluation et que les taxes de vidanges devront être portées à 50\$ pour les résidents et 25\$ pour les résidents saisonniers.

Le Conseil municipal a accepté le rapport du maire pour l'année 1984 ainsi que le budget 1985 qui prévoit des revenus et des dépenses de 55 976\$, de même que les augmentations de taxes foncières et de vidanges.

### Soumissions pour vidanges

Sani-Paré Inc. ayant soumissionné 9 233\$ et la compagnie Jacques Goudreau Inc. 6 995\$ pour 1985 et 7 350\$ pour 1986, le Conseil donne le contrat de cueillette des ordures ménagères à la compagnie Jacques Goudreau Inc.

### Message de Jean-Paul Savoie

Madame, Monsieur,

Je profite de l'occasion qui se présente à moi pour remercier toutes les personnes qui m'ont témoigné leur confiance le 4 novembre dernier. Je félicite M. Gilles Girouard ainsi que les conseillers Réal Ouellet, André Dunn et Réjean St-Louis pour leur élection ou ré-élection les confirmant dans leur mandat.

J'offre ma collaboration et mon expérience à tous les membres du conseil municipal de Daveluyville et je souhaite que la population de Daveluyville soit le reflet de Travail, Effort, Succès.

Merci et salutations,  
Jean-Paul Savoie.

### Contribution de la Caisse populaire de Daveluyville au service des loisirs

Chaque année, la Caisse populaire de Daveluyville verse une somme de 1 000\$ au service des loisirs pour la réalisation de son programme. Cette somme peut être affectée à la réalisation d'une activité particulière ou encore à l'aménagement d'un équipement. La Caisse populaire veut ainsi contribuer au développement du loisir communautaire. Monsieur Yvon Crochetière profite donc de l'occasion pour remercier publiquement le conseil d'administration et tous les membres de la Caisse populaire pour l'appui et la confiance qu'ils manifestent.

### Filles d'Isabelle

Le Cercle Mme Daveluy Filles d'Isabelle tiendra sa prochaine réunion mensuelle mardi le 8 janvier 1985,

au local habituel au sous-sol de l'église sacristie de Daveluyville, à compter de 20h00.

### En spectacle



La tradition des veillées de chez-nous

**À DAVELUYVILLE**  
À LA NOUVELLE SALLE COMMUNAUTAIRE  
DANSE — SPECTACLE CLÉMENT GRENIER  
26 JANVIER 1985

ADMISSION: 5\$  
PRIX DE PRÉSENCE

### CARTES PROFESSIONNELLES ET COMMERCIALES

**CLINIQUE CHIROPATRIQUE**  
Dr Larry Glidden  
chiropraticien  
260 Principale  
Daveluyville  
367-3444

Tél: 1 (819) 367-2818  
Me Robert Desaulniers l.l. d.d.n.  
Notaire  
Conseiller juridique  
572 Principale  
Daveluyville  
Cité Arthabaska  
C.P. 339  
G0Z 1C0

**GILLES GAGNON**  
NOTAIRE  
258, rue PRINCIPALE  
DAVELUYVILLE  
367-2855  
752-5537

**enseignes M J**  
**LETTRAGE**  
Michel Jutras, prop.  
540, rte 261, St-Sylvere  
(819) 285-2206

**J. GERMAIN PÉPIN INC.**  
COURTIER D'ASSURANCES GÉNÉRALES  
COURTIER D'ASSURANCES-VIE  
François Pépin  
représentant  
Bur. (819) 367 2251  
Rév. (819) 367 2327  
260, rue PRINCIPALE  
Case Postale 158  
DAVELUYVILLE, Qué.  
G0Z 1C0

**Marché Létourneau Inc.**  
boucher - épicier - licencié  
Loto-Perfecta - 6/36 - 6/49  
449, rue Principale, Daveluyville (QC) G0Z 1C0  
Tél.: 367-2303

MOIS — SPÉCIAL DU MOIS — SPÉCIAL DU MOIS — SPÉCIAL DU MOIS — SPÉCIAL DU MOIS — SPÉCIAL DU MOIS — SPÉCIAL DU MOIS — SPÉCIAL DU MOIS — SPÉCIAL DU MOIS —

**LIQUIDATION**  
DE PLUSIEURS LIGNES  
DE CHAUSSURES  
EN MAGASIN

**R.E. Allard**  
CHAUSSURES pour toute la famille  
105, 4e Avenue  
Daveluyville, 367-2336  
PLAN MISE DE CÔTÉ  
CHARGE X  
VISA

**10 à 50%**  
SUR TOUTE  
LA MARCHANDISE  
**RABAIS**

# GRANDE VENTE ANNUELLE DE JANVIER

TOUS NOS BOTTILLONS D'HIVER  
(pour toute la famille)

SONT EN LIQUIDATION



PAR EXEMPLE  
**BOTTILLONS COUGAR**  
EN CUIR VÉRITABLE  
CHAUDEMMENT DOUBLÉS  
RÉG.: 49,95\$

SPÉCIAL **24<sup>97</sup>\$**

**RABAIS DE**  
**10 à 50%**  
SUR TOUTE LA MARCHANDISE  
EN MAGASIN

**BOTTILLONS EN NYLON**  
WHITE CROSS

SPÉCIAL

**41<sup>95</sup>\$**



**BOTTES INOUK**

(GARÇONS, FEMMES)  
~~35,95\$~~

**21<sup>95</sup>\$**

NOTRE PRIX

HOMMES,  
RÉG. ~~42,95\$~~  
NOTRE PRIX

**27<sup>95</sup>\$**



**SOULIERS**  
WHITE CROSS  
DE TOUS GENRES

SPÉCIAL **47<sup>00</sup>\$**

BEAUCOUP D'AUTRES SPÉCIAUX

**R.E. Allard**  
CHAUSSURES pour toute la famille

**FAITES VITE!**  
POUR UN TEMPS LIMITÉ

PLAN MISE  
DE CÔTÉ



105, 4e AVE. DAVELUYVILLE

TÉL.: 367-2336

Que 1985 vous apporte  
**BONHEUR, SANTÉ ET PROSPÉRITÉ**

**ATTENTION**

**C'EST LE TEMPS DE SAUVER DES**  
sur vos mises au point et sur les pièces



**TAUX  
RÉDUIT  
SUR  
PIÈCES  
ET  
SERVICE**



**PROFITEZ DE NOS PROGRAMMES  
SUR TRACTEURS MASSEY  
ET MACHINERIE INTER**

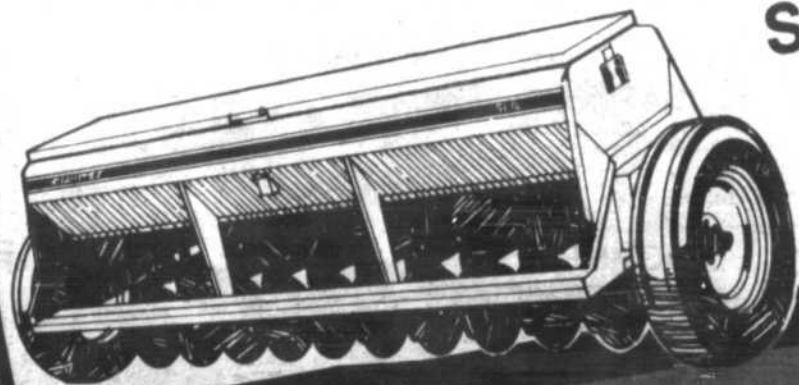

**USAGÉS**

**RABAIS D'INTÉRÊTS  
INFORMEZ-VOUS!**



**CLAUDE JOYAL INC.**

VOTRE DÉPOSITAIRE INTERNATIONAL HARVESTER

**1, rue Principale  
St-Guillaume**

**(819) 396-2161, 396-2262, 396-2333,**

CLAUDE JOYAL: rés.: (819) 396-2811

MARCEL LAVOIE: rés.: (819) 396-5405



Claude Joyal  
Président

**SUITE DE LA PAGE 15**

lieu agricole et même l'Association des Banques du Canada ont reconnu que les agriculteurs canadiens font face à une diminution de leurs revenus réels et à un accroissement de leur niveau d'endettement.

La situation est tellement tendue présentement que les gouvernements devront intervenir incessamment.

D'ailleurs, les spécialistes prévoient que les revenus n'augmenteront pas en 1985. Alors!

A mon avis, les deux paliers de gouvernements se concerteront afin d'offrir de nouveaux programmes de crédit agricole mieux adaptés (du moins, je l'espère!).

Par ailleurs, au ni-

veau des récoltes, si 1984 fut marquée par la sécheresse dans l'Ouest et d'excellentes récoltes au Québec, j'ai malheureusement de mauvaises nouvelles pour la prochaine année. En effet, premièrement, il me paraît absolument impensable que les agriculteurs québécois puissent compter sur deux bonnes récoltes consécutives. Deuxièmement, à moins que la neige nous tombe sur la tête à un rythme effarant au cours des deux prochains mois, la terre risque de souffrir du manque de neige et troisièmement, le rhumatisme d'un ex-producteur-ayant-vendu-à-son-fils, me laisse de sérieux doutes quant à la qualité des récoltes de l'année prochaine. (Pas de question, s'il-vous-plaît!)

Néanmoins, malgré mes prévisions, on ne devrait pas trop s'en faire car il est d'ores et déjà assuré que le gouvernement du Québec effectuera une refonte globale des régimes d'assurance-récolte avant d'entreprendre une nouvelle campagne de recrutement. Evidemment, ces changements demeureront secrets et seront annoncés à chaque futur adhérent, à condition que ce dernier signe son contrat d'assurance pour 1985 avant le 15 février prochain!

D'autre part, je suis

convaincu que deux groupes de fonctionnaires continueront de se détester en 1985: il s'agit des agronomes et des biologistes. Incidemment, les agronomes feront tout en leur pouvoir pour irriter les biologistes. Ces derniers auront tout de même le dernier mot et le seul qu'ils connaissent d'ailleurs: "NON". Pendant que cette guerre "tranchée" sévira, on pourra peut-être réussir un exploit jamais égalé, soit de traverser le Lac St-Pierre à pied!

Dans la région de Victoriaville, une lutte sans merci risque fort bien d'éclater entre les agriculteurs et les villégiatures en 1985. En effet, plusieurs résidents songent sérieusement à ériger des barrages dans les fossés à proximité des routes de campagne. Selon mes sources dignes de confiance, l'exemple du barrage Girouard a fait naître l'idée aux villégiatures de créer leur propre lac personnel. Certains y voient même une deuxième "Venise"!

Finalement, dans la région de Drummond, nous apprenions dernièrement, sous le couvert de la confidentialité, que plusieurs promoteurs songent à construire en 1985, sur le terrain de l'exposition de Drummondville, un centre des congrès internationaux. Ce pro-

jet, que dis-je, cette éventuelle réalisation, frôlera le demi-milliard et permettra la création d'au moins 200 nouveaux emplois. Evidemment, selon un des concepteurs, il faudra

prévoir un aéroport international, l'élargissement de la transcanadienne et l'utilisation des structures existantes, dont notamment le Centre d'expositions et d'enchères de produits

agricoles spécialisés. Décidemment, ma boule de cristal semble s'emballer! Alors, j'aime mieux souhaiter à toutes et à tous, une Bonne et Heureuse Année!

**LA CHIROPRACTIQUE**



**Témoignage**

Mesdames, Messieurs, En ce jour, j'aimerais apporter mon témoignage sur mon état de santé actuel.

En janvier 1983, n'ayant aucune possibilité de guérison en milieu hospitalier, j'ai eu recours au service du Docteur Lynda Paquette, chiropraticienne.

**DR LYNDA PAQUETTE**

À la suite d'une chute qui datait de plusieurs années déjà, j'étais pratiquement invalide d'une jambe et d'un genou. J'avais aussi beaucoup de mal à la colonne vertébrale. La médecine moderne ne pouvait que soulager temporairement cette douleur aiguë au genou qui me faisait souffrir énormément. Je passais des nuits entières assise dans mon fauteuil car couché je souffrais le martyr, pleurant même sur mon sort, lorsque l'on sait que les jambes sont des membres essentiels pour une personne qui, comme moi, ne peut rester inactive.

N'ayant aucune confiance en la chiropratie, un de mes garçons me parla des bienfaits de cette forme de guérison. Je me laisse donc convaincre. Mais j'étais très réticente, je n'avais pas le choix, c'était ça ou la chaise roulante qui m'attendait dans les quelques mois à venir.

Après avoir subi des traitements hospitaliers qui étaient très douloureux, même insupportable, j'ai pris rendez-vous avec le Docteur Lynda Paquette.

En passant des radiographies, on détecta que j'avais fait une chute. Ce qui était vrai. Il y avait de cela 17 ans. J'avais eu beaucoup de mal à la colonne et des douleurs insupportables à la hanche et au genou.

Après seulement quelques traitements, je me suis rendu à l'évidence que le traitement durerait longtemps, je m'armai donc de patience et de courage.

Après une période de traitement intensif j'ai maintenant un traitement une fois par mois seulement. Je ne suis plus la même personne, je peux m'activer comme avant. Je me sens revivre et pleine d'entrain.

Aujourd'hui, je suis âgée de 65 ans et je persiste à suggérer aux personnes de tous âges, même ceux d'un certain âge, de rendre visite au moins une fois par année, à la personne de confiance qu'est le Docteur Lynda Paquette et surtout d'avoir une grande confiance en elle car elle sait redonner le goût et la possibilité d'une vie active et saine.

Mme Antoinette Lavasseur  
St-Léonard d'Aston



**Dr. Lynda Paquette**

Docteur en chiropratique

2010, Des Chenaux, Trois-Rivières G9A 1A1 (819) 376-2212  
239, Principale, St-Léonard d'Aston, J0C 1M0 (819) 399-2555

**ATTENTION... ATTENTION...**  
Cultivateurs avertis de la région!  
Je suis représentant de la compagnie **Bodco**

Je vende la monte et transmission automatique pour nettoyeur d'étable, chaîne neuve 7/8 à 65 le pied et chaîne usagée à 3,50\$ le pied.  
Je représente également la compagnie **AGRI-MÉTAL** et **AGRO-PLUS**.

Pour plus de renseignements, appelez: **ADRIEN LABONTE L'AVENIR**  
TEL.: (819) 294-2617

**LE CAFÉ CHRÉTIEN L'ARBRE DE VIE**

VOUS INVITE TOUS LES SAMEDIS DE 19 h 30 À 22 h

**SAMEDI LE 5 JANVIER**

VENEZ VOIR LE FILM "LE MONDE QUI A PÉRI"

INF.: **J.C. LAROCHELLE 373-2019**  
**F. MONTPLAISIR 373-4626**

**Un transporteur de chez-nous pour vous servir! entre Montréal - Québec Comté de Nicolet - Yamaska**

**32 UNITÉS POUR VOUS SERVIR TRANSPORT GÉNÉRAL**

**POUR INFORMATIONS POUR VOS COÛTS DE TRANSPORT SANS FRAIS 1-800-567-7857** (sans frais pour ind. rég. 418-514-819)  
**OU ASTON JUNCTION (819) 226-3333 - 226-3223**

**ENTREPOTS**  
- MONTRÉAL: (514) 253-9937  
- QUÉBEC: (418) 681-6161

**SERVICE RAPIDE  
SERVICE EFFICACE  
MAIN-D'OEUVRE QUALIFIÉE**  
**M. JACQUES PARADIS, PRÉS.**

**44 MARCHANDS PARTICIPANTS**

**ÇA BOUGE À NICOLET**

**"PROMOTION DES MARCHANDS DU GRAND NICOLET"**

**3,600\$ EN BONS D'ACHAT**

Une fois par mois, vous pouvez gagner plusieurs bons d'achats totalisant 300\$ - vous n'avez qu'à remplir un coupon que l'on vous remettra chez l'un des 44 marchands participants du Grand Nicolet.

Attention recherchez ce sigle

**MEMBRE PARTICIPANT 1985**

**CHAMBRE DE COMMERCE DE NICOLET**

Chambre de commerce de Nicolet **le courrier** CJTR **cigb 102.3fm**

COURRIER SUD, mardi le 1er janvier 1985 23

# Massey-Ferguson

**FINANCEMENT  
AU T.P.A.\*  
DE**

# 9,9%

**PENDANT 60 MOIS**



**OU ABANDON DES FRAIS DE CRÉDIT  
JUSQU'AU 1<sup>er</sup> NOVEMBRE 1985.**

Massey-Ferguson vous offre la possibilité d'acheter une moissonneuse-batteuse à un taux d'intérêt économique de 9,9%\*\* pendant 60 mois. Mais, si vous préférez, vous pouvez choisir l'abandon des frais de crédit jusqu'au 1<sup>er</sup> novembre 1985\*\*\* à la place du taux d'intérêt bas. D'une façon ou de l'autre, vous trouverez que c'est avantageux de faire affaire avec Massey-Ferguson.

**\*\*EXEMPLE SEULEMENT**  
(Vente au 1<sup>er</sup> déc. 1984)

Prix de vente	\$75 000.00
Acompte	-25 000.00
Solde à financer au 1 <sup>er</sup> déc. 1984	\$50 000.00
Termes arrangés au T.P.A. de 9,9% pendant 60 mois - Cinq paiements annuels de commençant le 1 <sup>er</sup> déc. 1985, avec paiements égaux les 1 <sup>er</sup> déc. 1986, 1 <sup>er</sup> déc. 1987, 1 <sup>er</sup> déc. 1988 et 1 <sup>er</sup> déc. 1989	\$13 156.15
Total des frais de crédit au T.P.A. de 9,9% au 1 <sup>er</sup> déc. 1989	\$15 780.75
Total des paiements	\$65 780.75

**\*\*\*EXEMPLE SEULEMENT**  
(Vente au 1<sup>er</sup> déc. 1984)

Prix de vente	\$75 000.00
Acompte	-25 000.00
Solde à financer	\$50 000.00
Frais de crédit jusqu'au 1 <sup>er</sup> nov. 1985	-0-
Contrat total dû au 1 <sup>er</sup> nov. 1985 ou autres termes arrangés	\$50 000.00

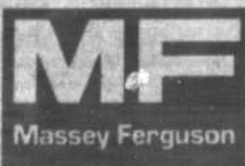

**NOS OFFRES DE FINANCEMENT NE SONT QUE  
D'UNE DURÉE LIMITÉE.**

# MACHINERIE C.H. INC.

ROUTE 122, ST-GUILLAUME, (819) 396-2185 396-2245

# DANGER

**le courrier**  
Présent  
dans son milieu  
**SUD**

# PUBLICITÉ

\* Le profit croît avec l'usage

# Utilisez ce coupon pour vos petites annonces

N.B.: Toutes les petites annonces sont payables d'avance

Nom: \_\_\_\_\_  
 Adresse: \_\_\_\_\_  
 Tél.: \_\_\_\_\_

Faire vos chèques à l'ordre de:

**COURRIER SUD**  
 C. P. 1300  
 Nicolet J0G 1E0

Prix d'une petite annonce  
 Première fois (20 mots max.) ..... 4,00\$  
 Parution subséquente ..... 3,50\$  
 Mot additionnel ..... 0,05\$  
 Nombre de semaine: .....

à vendre  
 à louer  
 divers

Total

Heure limite: vendredi midi

# Inscrire le texte de votre annonce ici

Veuillez lire attentivement le texte de votre annonce dans le journal. Le Courrier Sud ne sera pas responsable pour plus d'une parution incorrecte. Veuillez nous aviser d'une erreur à 293-4551.

## Véhicules 101

**32783-101**  
 Motoneige Artic Cat 1980 El Tigré  
 8000, 5,300 km, en parfaite condition. Tél. (514) 564-2139.

**32971-101**  
 Honda 750 Interceptor 1984, très propre, 11,000 km, 3,300\$, raison de vente: achat auto. Pierre (819) 263-2299.

**32912-101**  
 Moto Honda 85 CC, 1981, vente pour les pièces. Tél. 233-2817.

**32922-101**  
 2 motoneiges Skirole, un S-300 et SS-300 en bonne condition, prix raisonnable. Clément Bergeron, 2385 Rang 10, Aston Junction. Tél. (819) 226-3325.

**32997-101**  
 Motoneige Blizzard MX5500 1982, moteur à injection 476 CC, bonne condition, demandez Jean-Guy, lundi au vendredi le jour. Tél. (514) 783-6777.

**32966-101**  
 Renault 5 GTL, 1982, 48,000 km, 6 pneus Michelin, couleur gris, très propre, excellente condition, 4,900\$. Tél. 293-2343, 293-5923.

## Habitations 102

**32964-102**  
**EDIFICE À VENDRE**  
 Entre Baie-du-Febvre et Nicolet pour usage résidentiel ou commercial, grand stationnement, construction 1975, visites sur rendez-vous seulement. Tél. 293-4712 ou 568-2242.

**32682-102**  
 À vendre, maison mobile avec terrain, située 5050 Grand St-Esprit. Tél. 289-2152.

## Terrains 103

**32815-103**  
 Terrains boisés de différentes grandeurs dans la paroisse St-Jean Baptiste de Nicolet, nouveau secteur domiciliaire, prêts à bâtir incluant services municipaux. Tél. 293-6498 ou 3-6490.

**32684-103**  
 Terrains, Rte du Port St-François, paroisse St-Jean Baptiste. Tous les services disponibles avec ou sans coûts de service, gr. 8400 à 14,700 pi.ca., bon prix. Tél. 293-4820.

**32685-103**  
 Terrain commercial, voisin restaurant La Braise, Rte du Port St-François, 70 X 286. Tél. 293-4820.

## Accessoires de Maison 104

**26699-104**  
 Machines à coudre domestiques ou industrielles, neuves ou usagées, vente et réparation de toutes marques, 35 ans d'expérience, Marcel Hamel et Fils enr., 965 St-Maurice, Trois-Rivières, tél.: 374-27199-104

**27199-104**  
 Laveuses automatiques reconditionnées à neuf, sècheuse et réfrigérateur PNG Service. Tél. 233-2343

**32991-104**  
 Machine à coudre Bernina 801 Sport, dactylo Underwood 450, balayuse Electrolux, fer à repasser G.E. + planche. Tél. (819) 336-4411.

**25119-104**  
 Nous achetons, vendons, échangeons ameublements usagés, antiques et neufs. De plus, nous faisons la réparation des poêles à bois. Ameublement St-Pierre et Fils, 185, Rte 116 ouest, Plessisville. Tél. 362-8466

**32301-104**  
 Jacques Bélanger Service, St-Zéphirin. Réparation de poêles lave-vaisselle, laveuse-sècheuse, pompes à eau de toutes les marques, Rte 255, St-Zéphirin, Jacques Bélanger, prop. Tél. (514) 564-2707.

## Mobilier 105

**32932-105**  
 Ensemble de chambre pour enfants en peluche orange comprenant: lampe sur pied, tapis, chaise, coffre, neufs. Tél. 297-2497 Ste-Gertrude.

**32980-105**  
 Lit capitaine comprenant 3 tiroirs et 4 tablettes en très bonne condition, prix à discuter. Tél. 229-3502

**32995-105**  
 Ameublement complet à vendre comprenant 27 morceaux, 4 ans d'usage, le tout très propre, prix à discuter. Tél. 367-2725.

## Équipement agricole 106

**32377-106**  
 Farine de sarrasin à vendre aussi miel. Tél. 293-5689 R. Lacerte, Nicolet.

## Divers 109

**32593-109**  
 Electrolux, modèle anniversaire 1995, aspirateur central Soluvac 2855, machine à coudre Zig Zag 705, Atelier R. Vallée, 1612 Notre-Dame, Trois-Rivières. Tél. 373-3001

**32687-109**  
 Fournaise à l'huile en bonne condition Esso Ultra Matic 100,000 B.T.U. Tél. 293-4820.

**32978-109**  
 Rive-sud! Commerce à vendre ou à louer. Tél. 374-5619.

**32958-109**  
 Banc de scie pour bois chauffage, lame 30 po, grader 8 pi, poulie à tracteur toutes marques, centrifuge et baratte à beurre prêts à servir, souffléuse à neige de compagnie 6 pi, box stove 36 po long, banc de piano, poêle 2 ponts, plusieurs autres articles. Tél. (819) 336-5363.

**32990-109**  
 2 fournaises électriques thermo 25 kw avec boîte électrique thermostat, l'une avec 18' de BX, l'autre 40' de BX plus réserve de chaleur en tôle, servi 3 hivers. Tél. 399-2827.

**32993-109**  
 Orgue Yamaha, modèle A-55, 1981, 2 claviers, 13 pédales, parfaite condition, 1,300\$. Tél. 336-4981.

**32994-109**  
 Système de son au complet, 2 télévisions, très bon prix. Tél. 294-9708.

**32669-109**  
 Coffre-fort résistant au feu (en acier), serrure à combinaison, gr. 20 X 39 525\$, coffre-fort en acier, serrure à clé 39 X 43 275\$ en bon état. Bureau de travail 36 X 62, 4 tiroirs + 1 tiroir classeur 185\$, 2 comptoirs de bar haut 3 1/2 haut X 2 pi larg. X 5 pi. long., prix à discuter, comptoir de bar 3 1/2 haut. X 2 pi large X 10 pi long. Tél. (514) 742-4551 Yves.

**32687-109**  
 Fournaise à l'huile en bonne condition Esso Ultra Matic 100,000 B.T.U. Tél. 293-4820.

**32978-109**  
 Rive-sud! Commerce à vendre ou à louer. Tél. 374-5619.

**32986-109**  
 Attention chasseurs, trappeurs. Service taxidermie. Nous montons tapis en fourrure avec vos propres animaux, fabriquons chapeaux avec tête et queue, etc. À vendre couvertures en fourrure cariole 50\$, 1 couverture pour cheval en fourrure 50\$, achèterais machine à coudre pour cordonnier. Tél. 376-6775 après 17 h.

**32967-109**  
 Passe-partout à chenilles avec traîler et autres accessoires, Ste-Angèle de Laval. Tél. (819) 222-5248.

**32563-109**  
 2 grosses colonnes de son JBL et 1 petite colonne, 2 racks à boisson pour bar, caisse enregistreuse électronique, demandez Marcel. Tél. 367-9914.

## Animaux 110

**32855-110**  
 Chien Terre-Neuve, non enregistré, 6 semaines. Tél. 377-3714 entre 18 et 21 h.

**32931-110**  
 Chiwawa à vendre, né le 8 novembre 1984, 3 mâles et 2 femelles, Ste-Gertrude. Tél. 297-2497.

**32909-110**  
 Chenil des Voltigeurs  
 Chiots Berger Allemand de parent Champion, enregistrés, vaccinés également, autres races disponibles, services: pension, accouplement, dressage. Tél. (819) 478-0676 ouvert 7 jours.

**LAVAGE DE TAPIS ET DIVANS**  
 Résidentiel et commercial  
**G COURCHESNE**  
 Aspiration d'eau lors d'inondation  
 Estimation gratuite  
 Ouvrage garanti  
 (819) 293-2659  
 NICOLET

**PIÈCES D'AUTOS USAGÉES**  
 Les pièces d'autos usagées de St-Célestin enr. vous offre, 6 jours par semaine, des pièces de carrosserie et de mécanique, en bon état, de différentes marques, à des prix abordables.  
**Tél. 229-3536.**

**SERVEUSE DEMANDÉE avec expérience**  
 Tél. de 9 h à 16 h  
**293-4435**  
 demandez Jacqueline

# COURS AUX ADULTES

HIVER '85 CSR PROVENCHER

\* Le dépliant des cours offerts pour la session hiver '85 sera inclus dans le Courrier Sud de la semaine prochaine

\* L'inscription se fera par la poste et un coupon d'inscription sera inclus dans le dépliant

\* De plus, le personnel du SEA sera présent dans les écoles polyvalentes du territoire le mercredi 16 janvier.

**DONC, NE MANQUEZ PAS NOTRE DÉPLIANT DANS VOTRE COURRIER SUD DE LA SEMAINE PROCHAINE**

**MARDI LE 8 JANVIER 1985**

**CE QU'ON NE SAIT PAS PEUT FAIRE MAL!**



**ARMOIRES ALAIN ARCAND**  
 MEUBLES SUR DEMANDE  
 Spécialité armoires de cuisine et de salle de bains  
 1160, NOTRE-DAME NICOLET

**JEAN BERGERON ENR.**  
 RÉPARATION D'APPAREILS ÉLECTROMÉNAGERS  
*laveuse, sècheuse, cuisinière, lave-vaisselle, réservoir eau chaude, petits appareils électriques de toutes sortes*  
 3195 route 132 (les 40), Nicolet (coin route du Port) **293-4156**

**Rions un peu avec**

Ça parle au diable, Robert Bourassa est en train de faire un message de R. Piché Meubles, Daveluyville.

**RAJEUNISSEZ VOS MEUBLES**

Vente de tissus et cuvette  
 Marcel Guévin, prop.  
**289-2823**

**M.G. REMBOURRAGE ENR.**  
 8260, Grand St-Esprit, Ste-Monique

**AVOCAT**

1888, Boul. Louis Fréchette Bur.: 293-6138 Nicolet

**Me André Pelletier, D.E.C. L.L.L.**  
 avocat

Heures d'affaires:  
 Jour: 9 à 5 heures  
 Soir: sur rendez-vous

Dans l'annonce du Centre Agricole Oliver inc. on aurait dû lire:

**OPTION A sans intérêt durant 1 an**  
**OPTION B financement 9.75% 48 mois**  
**OPTION C grosse ristourne sur achat comptant (Escompte pour une durée limitée)**

**FIAT**

**WHITE**  
 CENTRE AGRICOLE OLIVER INC.  
 Tracteur - White - Fiat - Oliver  
 Hélicoptère - Bilo - Coop - Victoria  
 St-Esprit, C.D. Yamaska  
 Tél. (514) 564-2171

DONAT PROULX  
 (514) 564-2982  
 GILLES PROULX  
 (514) 564-2028

32688-110  
Faisan Doré ou Golden Yellow à vendre pour élevage ou naturaliser. Tél. 293-4820 Nicolet.

32920-110  
Chiennette Colley, 1 1/2 an pur sang, enregistré avec papiers aussi 10 chiots Colley de 1 mois, 5 Labrador, 2 1/2 mois, 1 chienne Malamuth, 2 1/2 mois, 1 poêle au gaz naturel. Tél. 225-4257.

31965-110  
Attention!  
C'est le temps de choisir votre chien pendant que le choix est bon. Boxer, poméranien, Chow Chow, très beau Berger Allemand, Caniche, épagneul, Doberman, chien de garde, etc. Fiez-vous toujours à Chénil Drummond, sortie 170, autoroute 20, St-Germain. Cté Drummond. Tél. (819) 395-4196.

29001-110  
Meunerie St-Grégoire Ltée, 17,000 rue Noël, St-Grégoire, tél.: (819) 233-2307. Dépositaire des produits Shur-Gain. Aliments pour chats en 8kg: 10,50\$, 2 kg: 3,05\$; croquettes pour chiens 20 kg 15,80\$, moulée en vrac et en sac. De quoi nourrir vos vaches, veaux, porcs, truies, chevaux, poussins, poules, dindes, lapins, chiens et chats, aussi grains mêlés et graines de tourte-ment.

**Maisons 201**

32979-201  
Maison à louer, libre 1er février, 2755/mois, Réal Mercier. Tél. 226-3342.

32992-201  
Maison à louer, sous-sol fini, tapis mur-à-mur, chauffage électrique, située à Ste-Brigitte. Tél. 336-4224.

32998-201  
À vendre ou à louer, maison 6 1/2 pces avec grand terrain, garage à Ste-Eulalie. Tél. 225-4446 après 18 h.

**Logements 202**

32989-202  
Bungalow 5 1/2 pces à louer, poêle à bois, libre maintenant, Port St-François. Tél. 293-4114.

32976-202  
Logement 4 1/2 à St-Grégoire, voisin Cap des Étoiles, 3255 Port-Royal, libre immédiatement, 300\$/mois, chauffé, éclairé. Tél. 233-2321.

32981-202  
Appartement à louer, 4 1/2 chauffé, St-Pierre-les-Becquets. Tél. (819) 263-2311, 263-2835.

32908-202  
3 1/2 pièces meublées, situé dans le village de Gentilly, libre immédiatement. Tél. 298-2194.

32915-202  
Chambre à louer avec toute commodité: poêle, réfrigérateur, laveuse-sécheuse, seullement 26\$/semaine. Tél. 336-6184 ou 6684.

32986-202  
Ste-Angèle, très grand 4 1/2, village, comprend eau chaude, chauffé, grand stationnement, remise, vue sur le fleuve, propre, 250\$. Tél. 222-5533, 373-8086.

32987-202  
Logement 3 1/2 sous-sol, meublé, chauffé, éclairé, libre le 1er janvier, rue Notre-Dame, Nicolet. Tél. 293-4869.

27207-202  
À louer, apts Mareil, 390, rue Dauth à St-Léonard d'Aston, 2 1/2 et 3 1/2 modernes, loués à la semaine, chauffés, meublés, services laveuse-sécheuse, ouvert au public. Tél. (819) 399-2475.

29815-202  
Ste-Grégoire, village, loyer 5 1/2, 4 1/2, 2 1/2 rénovés à neuf, tapis mur-à-mur, balayuse centrale, laveuse-sécheuse centrale, libre immédiatement. Tél. 297-2605 ou 297-2610.

32857-202  
Chambre à louer avec possibilité de cuisiner. Tél. 293-2930.

32791-202  
1 1/2 à louer, centre-ville Nicolet. Tél. 293-4890.

30276-202  
À louer!  
Logements 3 1/2 et 5 1/2, situés à Ste-Eulalie, libre immédiatement. Tél. 225-4250.

**Acheterais 301**

27205-301  
Acheterais morceaux d'or, bagues et chaînes croisées, vieilles dents en or. Réal Garneau, photographe-bijoutier, 211, St-Damase, Drummondville. Vente et réparation de bijoux en or, soudures faites sur place. Ouverture 10 h 30 à 17 h 30, jeudi et vendredi jusqu'à 21 h, toujours fermé le lundi.

29074-301  
Je suis acheteur de vos animaux malades ou morts, nous payons le prix du marché. Admire Baril.

30971-301  
Acheterais Zoom d'environ 35 80mm pour caméra Pentax K 1000 (système à baïonnette). Demandez Jean, heures de bureau. Tél. 293-4551.

**Offre de services 302**

32941-302  
Militaire à la retraite âgé de 40 ans, offre ses services pour travail général à temps partiel, possède une Econoline. Tél. 387-2531.

32889-302  
Ne cherchez plus, j'ai trouvé pour vous la place pour copier les films 8 et Super 8 sur vidéo avec fond sonore, Vidéo Toit Jacques Poulin, tél. 293-5093 après 18h00.

**Emplois 303**

32970-303  
Femme ou fille demandée pour garder 2 enfants chez-moi, 2 jours/semaine de 8 h 30 à 16 h 30 pour fin janvier. Doit être fiable et aimer les enfants, aucun travaux ménagers à faire. Tél. 293-6011.

32977-303  
Serveuses demandées pour restaurant et bar, temps plein. Tél. 233-2321, 374-3619, Paul Beaumier.

32910-303  
Barmaid demandée avec expérience, belle personnalité, temps plein ou partiel, demandez Cathy entre 10 h et 17 h. Tél. 294-6676.

32895-303  
Représentant demandé, possibilité d'un très bon salaire de base. Si vous avez de l'ambition, vous deviendrez vite propriétaire de votre entreprise dans un marché pratiquement sans limites, tél. 293-6197.

**Autres 304**

32900-304  
Agence de rencontre, tél. 564-2408; Lili cartomancienne sur rendez-vous, tél. (514) 564-2408.

27202-304  
Carol Projean, technicien et accordeur de pianos diplômé, membre de la Fraternité, C.P. 56, Pointe-du-Lac. Tél. 377-3059.

27204-304  
Salon de recouvrement, matériel et cuillère pour meubles gros et détail, prix du manufacturier. Bernard Rose, 87, 11e avenue, Drummondville. Tél. (819) 477-7951.

**Téléthon paralysie cérébrale**



Sur cette photo prise lors de la conférence de presse, on peut reconnaître dans l'ordre: Gaétan Grimaud responsable du secteur, Charles Lemaire, président d'honneur, Louise Vallière, coordonnatrice régionale, Gilles Lebel, président du comité organisateur, René Lord, agent de développement régional à Radio-Québec et François Roy qui représentera la région sur le réseau de Radio-Québec au niveau provincial. (Photo André Bouchard)

• Laveuse • Réfrigérateur  
• Sécheuse • Cuisinière  
• Lave-vaisselle

**P.N.G. SERVICE ENR.**  
Pierre N. Guillemette, prop.  
RÉPARATIONS À DOMICILE  
D'APPAREILS ÉLECTROMÉNAGERS  
DE TOUTES MARQUES

233-2343 St-Grégoire  
19045, Boul. Des Acadiciens Cté Nicolet, Qué.

Homme de 45 ans et plus: Si vous devenez membre avant les fêtes et que vous ne trouvez pas la compagne désirée, nous vous offrons un an supplémentaire gratuitement.

**Agence Nouveaux Départs**

Lundi au vendredi: de 1h à 9h P.M.  
Samedi: 11h à 3h P.M.

Service de rencontres

SHERBROOKE 564-1012 | DRUMMONDVILLE 477-7001 | BROMPTONVILLE 564-1012 | ST-HYACINTHE 514 773-6566 | TROIS-RIVIÈRES 376-9777

**VIDEURS DE SILOS**

Surface drive

**Patz**

vous offre

2 types de videur: régulier ou suspendu

● Voyez notre fameuse chaîne qui fait ses preuves depuis 25 ans.

N.B. Nous avons un important choix de videurs PATZ usagés ainsi que des trépieds de toutes grandeurs et moteurs électriques.

**MACHINERIE SIMARD INC.**

R.R. 4, Drummondville, J2B 6V4

Tél. (819) 472-2507  
(819) 472-3224

**HERVÉ LACHARITÉ & FILS**

1680, R.R. No 1, Nicolet

**293-5203**

**Patz**

PROVINCE DE QUÉBEC  
Municipalité de Nicolet  
Aux contribuables de la susdite municipalité

**AVIS PUBLIC**

Est par les présentes donné par le soussigné, secrétaire-trésorier de la susdite municipalité, que: Le Conseil de Ville de Nicolet, à sa séance du 17 décembre 1984, a adopté le règlement numéro 488-84 concernant l'abrogation du règlement 390-77 qui imposait un droit sur les mutations immobilières.

Le présent règlement entrera en vigueur conformément à la Loi.

Donné à Nicolet ce 27ième jour de décembre mil neuf cent quatre-vingt-quatre.

Frank Vallée  
Secrétaire-trésorier

PROVINCE DE QUÉBEC  
Municipalité de Nicolet  
Aux contribuables de la susdite municipalité

**AVIS PUBLIC**

Est par les présentes donné par le soussigné, secrétaire-trésorier de la susdite municipalité, que: Le Conseil de Ville de Nicolet, à sa séance du 17 décembre 1984, a adopté le règlement numéro 489-84 concernant l'imposition des taxes foncières générales et spéciales, des taxes d'eau, de cueillette des vidanges, de taxes d'affaires ainsi que l'imposition des compensations tenant lieu de taxes pour l'année 1985.

Le présent règlement entrera en vigueur le 1er janvier 1985.

Donné à Nicolet ce 27ième jour de décembre mil neuf cent quatre-vingt-quatre.

Frank Vallée  
Secrétaire-trésorier

**SOLUTION DU PROBLÈME 010185**

1	2	3	4	5	6	7	8	9	10
1	U	R	G	E	N	C	E	S	P
2	T	A	I	R	E	L	U	N	E
3	I	O	N	S	S	U	C	È	R
4	L	U	P	U	R	O			
5	E	L	O	G	E	L	I	O	N
6		R	E	U	S	S	I	T	E
7	A	N	T	I	R	I	D	È	S
8	V	U	E	S	C	Z	U	T	
9	E	I	H	S	I	H			
10	C	O	L	A	A	L	I	Z	E

# Les jeunes agriculteurs Managers s'impliquent

Les jeunes agriculteurs de Nicolet-Ouest se sont rassemblés pour se donner de l'information et ont formé un organisme sous le vocable "Jeunes Agriculteurs Managers". Mais qu'est-ce donc que cet organisme?

Les Jeunes Agriculteurs Managers regroupent les jeunes établis en agriculture depuis 5 ans ou moins, ou les jeunes en voie d'établissement, c'est-à-dire les jeunes à 3 ans ou moins de l'établissement.

Leur but est l'information, la formation et l'échange entre les jeunes en situation d'é-

tablissement ou nouvellement établis. L'échange entre des producteurs nouvellement établis et ceux en voie d'établissement est très profitable.

Donc, l'organisme ouvre ses portes à tous les jeunes producteurs des 13 paroisses de Nicolet-Ouest ou ceux qui sont en voie d'établissement.

Le groupe s'est donné une structure comprenant un président, soit M. Simon Lamothe de St-Célestin et 3 vice-présidents dans chacun des modules: St-Grégoire: M. Philippe Gras; St-Wenceslas: M. Camil Bergeron;

Ste-Perpétue, Ste-Brigitte: M. Denis Martin; secrétaire: M. Richard Benoit, Ste-Brigitte.

La structure prévoit la représentation de chacune des 13 paroisses par un directeur.

### Les activités

Dans un premier temps, le groupe a organisé en 1984 des sessions de 3 jours d'information sur: la gestion des sols, la gestion du troupeau et la gestion financière de l'entreprise.

Plus de 100 membres ont suivi ces sessions organisées en collaboration avec le

Bureau de renseignements agricoles de Nicolet.

A la suite de ces sessions, il y aura en janvier et février 1985 des journées d'information sur des sujets précis. Les sujets prévus sont: la génisse laitière; la répression des mauvaises herbes; critères d'efficacité de l'entreprise laitière; en janvier.

En février, trois autres journées d'information sont prévues. D'abord le calcul et le coût des engrais chimiques; l'alimentation laitière et finalement une journée sur l'économie.

C'est une invitation à tous les jeunes qui ont le goût de connaître et le désir de s'informer.

L'engagement est simple: il s'agit de s'impliquer une journée par semaine, de s'informer et d'échanger.

Pour plus d'information, tu peux contacter le président ou les vice-présidents de module ou le Bureau de renseignements agricoles de Nicolet.

S'informer, échanger, partager, voilà le but de notre organisme et nous espérons que plusieurs le partageront avec nous!



Félicitations à M. et Mme André Lemire de Nicolet qui fêtent leur 40e anniversaire de mariage. [Photo Studio Jn-Guy Gauthier]

## les cartes professionnelles

### COMPTABLES

#### GAGNON ET ASSOCIES

CHARLES GAGNON, comptable agréé,  
JOFFRE GAGNON, comptable public  
enregistré

**SOREL**  
111 rue Georges  
Tél.: 743-7903

**NICOLET**  
Zénith 53760

### CHIROPATICIEN

#### Clinique chiropratique Lemire



**DR DENISE LEMIRE**  
CHIROPATICIEN

LUN - MERC - JEU  
1 H A 9 H P.M. **293-6383**  
153, RUE PANET

#### CADRIN, BELIVEAU ET ASSOCIES, C.G.A.

COMPTABLES GENERAUX LICENCIES  
ROBERT CADRIN, C.G.A.  
JEAN-CLAUDE BELIVEAU, C.G.A.

Edifice Caisse populaire 181, rue Notre-Dame  
Nicolet JOG 1E0 Tél.: (819)293-6181



**DR JEAN-DENIS MARCHAND**  
CHIROPATICIEN

Pour rendez-vous: **298-3022**

2635 boul. Bécancour, Gentilly

Heures d'ouverture: Mardi de 14h00 à 19h00  
jeudi de 14h00 à 19h00

### OPTOMETRISTE

Sur rendez-vous pour examen de la vue 293-2020



**Dr Michel Morin**  
docteur en optométrie  
lunettes  
lentilles de contact

Polyclinique de la Rive Sud  
257, rue Courchesne, Nicolet

### DENTUROLOGISTE

#### DENTUROLOGISTE



**JEAN-YVES LABRECQUE, d.d.**

595, de la Station  
St-Léonard d'Aston, 399-2592

181, Lindsay  
Drummondville, 478-2622

Polyclinique de la Rive Sud Tél.: (819) 293-2114  
257, Mgr Courchesne  
NICOLET, QC JOG 1E0

#### Clinique dentaire Houle & Raïche

Dr. Clément Houle, D.M.D.  
Dr. Claude Raïche, D.M.D.

CHIRURGIENS DENTISTES

**Dr. Guy Bélanger**  
CHIRURGIEN DENTISTE

Polyclinique 55, 4825 Bouvet, Suite 109  
St-Grégoire (Québec), G0X 2T0

Ouvert le soir  
Cas d'urgence acceptés

Tel. 231-3040



**GÉLINAS & OLIVIER**  
OPTOMETRISTES

Dr. Alain Gélinas o.d.  
Dr. Jacinthe Olivier o.d.

#### Polyclinique 55

4825, rue Bouvet, St-Grégoire  
**233-3123**

• Centre-ville de Trois-Rivières  
1515, rue Royce (coin des Forges) - Trois-Rivières 376-6776  
• Centre médical de Trois-Rivières-Ouest  
5605 boul. Jean XXIII - Trois-Rivières (Ouest) 376-8886

Examen de la vue, lunettes, lentilles cornéennes  
Visite à la maison, scolaires et scolaires, rééducation visuelle

**OPTOMETRISTES**

EN PLEIN AIR...  
FAITES-LE DONC.  
POUR VOIR!



une place au soleil



**Les Tourelles**  
Marchesseault

Vous êtes retraités... ou...  
Vous pensez à préparer votre retraite...  
Vous avez le goût d'une vie plus simple...  
Vous êtes fiers...  
Vous cherchez la lumière et la vérité...  
Vous avez le goût du silence et de l'intimité...  
Vous avez foi en un monde nouveau.

Cinq (5) Drummondvillois déjà impliqués dans l'immeuble collectif...  
ont conçu pour vous... "UNE PLACE AU SOLEIL"  
deux tourelles de 28 unités regroupant quatre (4) habitations par étage.

La première vraie "co-propriété divisée" (condo) à Drummondville:  
coin St-Georges et Brck.

Une réalisation de:  
**André Camirand et Hamel, Beaulieu et Ass.**

Bureau des ventes: **477-5444**



par MARIO PARADIS

A NICOLET

## Du nouveau au club de ski de fond Les 40

FINALES DIMANCHE

### Tournoi Bantam de Nicolet

Depuis près d'une semaine déjà, la 11e édition du tournoi régional Bantam de Nicolet est en marche. Ce tournoi, comme on le sait déjà, se veut en premier lieu un moyen de financement pour le hockey mineur de Nicolet. C'est pourquoi une armée de bénévoles travaillent d'arrache-pied afin que celui-ci soit le plus rentable possible.

D'excellentes joutes ont été présentées et croyez-moi, le meilleur

reste à venir. Rappelons que vingt-cinq équipes se sont inscrites, neuf en classe compétition et seize en classe participation. Le président de cette organisation, M. Robert Larivière, fonde de grands espoirs sur cette dernière fin de semaine d'activité.

L'édition 1983-84 de ce tournoi avait gonflé les coffres du hockey mineur de plus de 5 000\$. M. Larivière s'est donné comme objectif de doubler ce montant

déjà fort appréciable. C'est pourquoi la participation du public est indispensable. De plus, un kiosque souvenirs offre à tous ceux qui le désirent différents objets, permettant de se rappeler la 11e édition. A voir également la mascotte "NIC" qui en plus d'amuser les enfants, leur remet quelques petits souvenirs. Les finales sont prévues pour dimanche le 6 janvier à 19h00 et 21h00. C'est un rendez-vous.

Grâce à l'aide de bénévoles, le club de ski de fond Les 40 a repris ses activités cette année. En effet, les pistes ont été tracées pour la première fois la veille de Noël.

La saison s'annonce prometteuse. Le club a fait l'acquisition d'une nouvelle motoneige, une Skandic de Bombardier, afin de mieux entretenir les pistes.

De plus, le circuit "Ma Cabane" sera de nouveau ouvert cette année. Le circuit "Ma Cabane" débute à l'est du circuit "Les 40", traverse le Grand St-Esprit, passe au bout de la rue Tousignant pour se terminer à la rue

Hébert à St-Grégoire, un bon 11 kilomètres aller et retour.

Autre nouveauté: le circuit "Les 40" sera éclairé cette année de 17:00 à 23:00 heures en vue d'accueillir le plus d'adeptes possibles. L'éclairage de la piste a débuté le 26 décembre.

Les macarons sont en vente aux endroits habituels au montant de 3\$.

Le club exhorte les propriétaires de véhicules motorisés de toutes sortes (trimoto, motoneige, etc.) à bien vouloir circuler hors des pistes de ski de fond.

## L'adulte et le hockey

Vous avez plus de 30 ans? Vous désirez jouer au hockey? Votre retour au jeu ne doit pas se faire à la légère. La Régie de la sécurité dans les sports et la Fédération québécoise de hockey sur glace vous rappellent qu'un match de hockey sollicite énormément votre organisme.

Préparez-vous physiquement pour la saison, mais aussi avant chaque match.

Prenez le temps de bien échauffer tous les

groupes musculaires qui seront sollicités lors du jeu. Un bon échauffement pourra vous éviter les douleurs musculaires et les courbatures du lendemain. Au premier signe de fatigue, diminuez l'intensité de votre jeu ou faites-vous remplacer sur la glace.

En début de saison, évitez les efforts intenses, allez-y graduellement. Améliorez votre performance par de courtes présences sur la glace et des remplacements fréquents.

## Tournoi de hockey bottines et de ballon balai mixte

Le club de snout de Ste-Eulalie organise un tournoi de hockey bottines (snout) et de ballon-balai mixte les 11, 12 et 13 janvier 1985 au terrain des loisirs du même endroit pour les équipes de la Mauricie rive sud. Des bourses de 700\$ et 300\$ respectivement seront remises aux gagnants de ces catégories.

L'inscription est de 60\$ ou 50\$ si payée avant le 5 janvier. En plus des bourses, de nombreux prix de présence seront remis pendant le tournoi, une commandite de l'agence Bernard Turcotte, O'Keefe. Pour inscription: Benoit Rochefort 225-4572, Monique Daneault 225-4576.

## Bien l'bonjour...



de M. Roger Labarre, propriétaire de la cantine mobile Roger & Hélène de Grand St-Esprit. Roger est un assidu des événements sportifs. (Photo Rosaire Lemay)



Blandine Descoteaux et Jeannot Proulx ont fêté leur 60e anniversaire de mariage le 4 août 1984 à Nicolet avec leurs enfants et petits-enfants.



LA MISE AU JEU OFFICIELLE. Dans l'ordre habituel: le capitaine des Canotiers, le maire de Baie-du-Febvre, M. Jacques Proulx, le pasteur de l'endroit, l'abbé Maurice Fleurent et Mario Laplante de la Baraka. (Photo Rosaire Lemay)



Cinq demoiselles de l'école de danse Le Balletto ont offert un magnifique spectacle et ont agi comme hôtesse lors de la joute de promotion de l'équipe La Baraka. (Photo Rosaire Lemay)

CORDONNERIE & SPORT

**PLANTE ENR.**

626 THIBEAU NORD,  
CAP-DE-LA-MADELEINE  
1-819-375-3858



500 PAIRES  
EN  
MAGASIN

VENTE ET ÉCHANGE  
de patins neufs et usagés  
pour filles et garçons

PATINS À ROULETTES

SPECIALISTE  
EN PATINS  
ARTISTIQUES

# RIEN N'ARRÊTE UN 3 ROUES

## DE HONDA

- PLUIE • NEIGE DURCIE
- VERGLAS • BOUE

**RIEN  
ET RIEN NE L'ÉGALE**

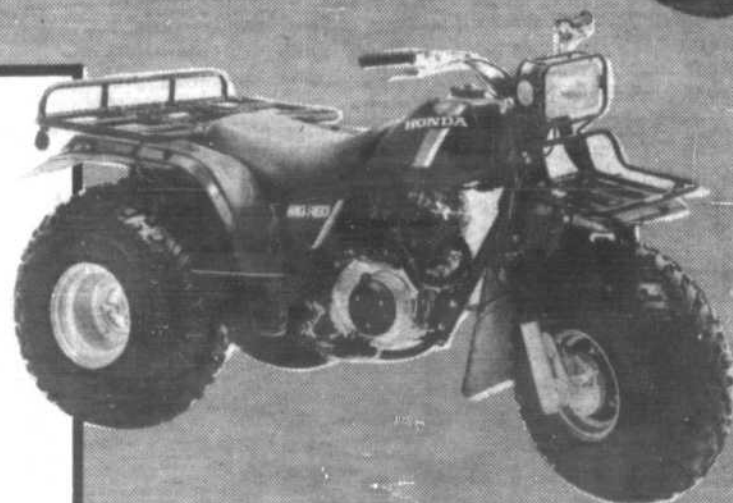
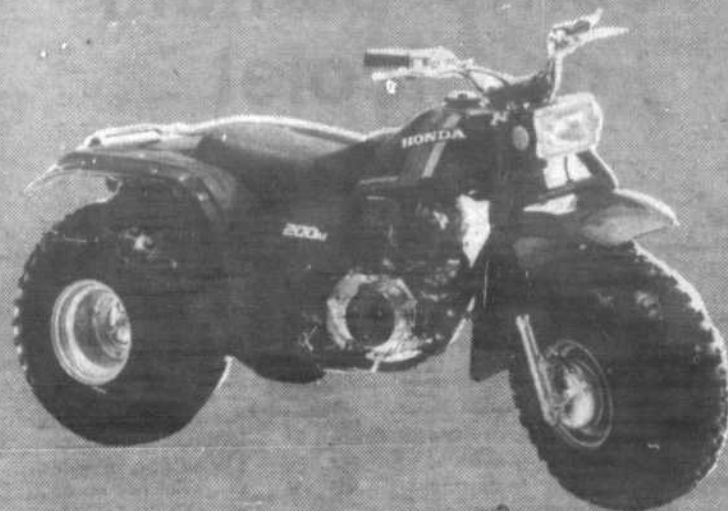

**PLUSIEURS MODÈLES 1985**

**DISPONIBLES**

**DONT LE FAMEUX BIG RED**

**PRENONS ÉCHANGE**

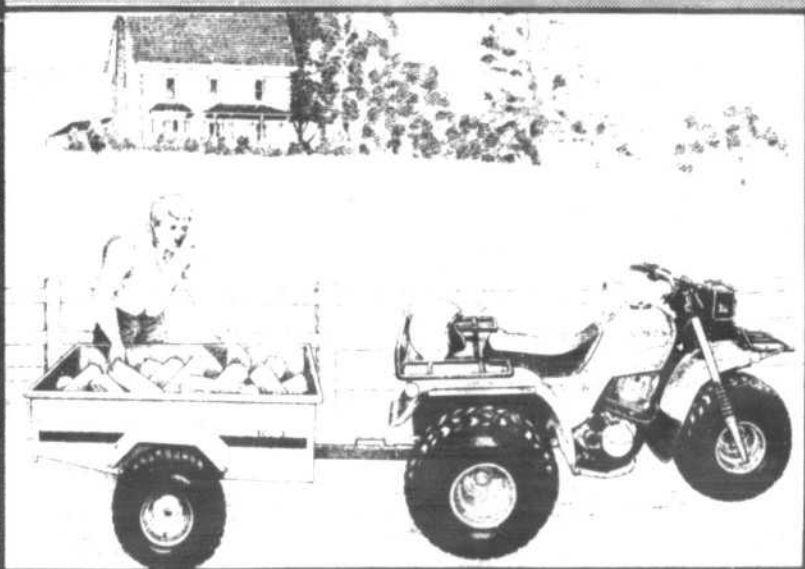

**VIVE VIVE  
HONDA**

## ATTENTION

**IL NOUS RESTE  
QUELQUES  
MODÈLES 1984  
À PRIX TRÈS SPÉCIAL**



### MOTO SPORT JUTRAS INC.

155 Ste-Thérèse, La Visitation  
Cté Yamaska, tél. (514) 564-5432

## Je m'amuse en sécurité

La motoneige est un véhicule motorisé. Cette réalité impose donc à son conducteur des normes élémentaires de prudence comme pour tous les produits motorisés. Il y a des critères de sécurité pour l'automobile, la motocyclette, le bateau - moteur. Il en va de même pour la motoneige. C'est dangereux? Pas le moins du monde, si vous êtes prudent et respectueux des règlements. Sachez que vous avez pour vous aider une quantité d'éléments: des véhicules sécuritaires, des sentiers bien entretenus et souvent divisés au centre, une signalisation adéquate et des motoneigistes respectueux de l'environnement et des règles de sécurité.

La réglementation en vigueur au Québec est complète et assure à tous une jouissance paisible de leur motoneige. Je vous en livrerai les éléments principaux plus loin. Sachez dès le départ que les clubs ont des patrouilleurs qui veillent au respect de la législation et qu'en vertu de celle-ci, ils ont les pouvoirs d'officiers de police au plan de la sécurité routière. Oui, un patrouilleur peut vous délivrer une contravention dans les sentiers de motoneiges, exclusivement.

Vous devez vous assurer au départ que vous possédez bien votre certificat d'immatriculation et votre carte de membre d'un club de motoneige. Si vous n'avez pas de carte de membre, on pourra exiger que vous acquittiez vos droits de passage. De plus, un casque protecteur est nécessaire pour le conducteur et le passager le cas échéant. Pour le reste, il s'agit de se conformer aux panneaux de signalisation qui pour l'essentiel vous obligent à vous comporter comme en automobile: signal d'arrêt obligatoire, vitesse maximale permise, indication de courbes où vous devez ralentir. Lorsqu'un sentier traverse une route, des panneaux indiquent ce passage, de même qu'un arrêt obligatoire et vous devez bien regarder des deux côtés de la route, comme le font les piétons, si la voie est libre.

Il faut aussi retenir qu'on ne doit pas s'arrêter dans un sentier mais plutôt attendre d'être dans une aire de repos ou si c'est vraiment nécessaire, se ranger sur le côté, à l'extérieur de la voie où circulent les véhicules.

En somme, en motoneige, comme en automobile, si on demeure respectueux des règlements, la conduite est toujours agréable. De nos jours, grâce à cette réglementation, aux efforts des patrouilleurs, à l'existence même des sentiers, on ne déplore plus ces tristes accidents qui vinrent ternir il y a de nombreuses années le sport de la motoneige. Tout le monde a compris qu'il avait entre ses mains les guidons d'un petit véhicule capable de procurer des heures de loisirs agréables en y mettant simplement un peu de bonne volonté. Pour dire vrai, si vous voyez un motoneigiste circuler sur une route, sur une voie ferrée ou

au beau milieu d'un terrain vague, dites-vous qu'il s'agit là d'un dinosaure émergeant de la préhistoire. Si vous voulez en savoir plus, adressez-vous à la Fédération des clubs de motoneigistes du Québec ou au ministère des Transports qui se feront un plaisir de vous informer.

En terminant, sachez aussi que vous devez garder une distance respectable lorsque vous suivez une motoneige, que votre phare avant doit être allumé en tout temps (et vos feux arrière lorsque tombe la nuit) et que l'alcool et la neige ne font pas bon ménage.

A bientôt!

## Un voyage fructueux



Dans l'ordre habituel, Gilbert Cyrenne, de Bécancour, Alain Leblanc, Onil Provencher et Marc Leblanc, tous deux de St-Grégoire, au retour du voyage de chasse des plus fructueux dans la région de Maniwaki, au cours duquel deux mâles furent abattus. Près du tiers des chevreuils abattus annuellement au Québec, à l'exception de l'île d'Anticosti, le sont aux alentours de la zone 10. Avis pour vos prochaines excursions.

### AMATEURS DE PÊCHE DE PETITS POISSONS DES CHENAUX

#### Centre de Pêche C. Marchand & Fils

780, Montée d'Enseigne, Ste-Anne de la Pérade



Service 24 heures par jour  
80 chalets des plus confortables  
**GRATUIT:** lignes, appâts, chauffage, éclairage,  
essuie-mains, service de guide expérimenté  
Restaurant sur place  
Pourvoyeur no 46 - Descente no 5

Pour information et  
réservation, composez  
sans frais  
**1-800-463-3826**

"PETITS POISSONS DES CHENAUX"

#### CENTRE DE PECHE LACOURSIERE

JEAN-GUY COSSETTE Prop.

CHALET DE PECHE A LOUER

POUR RESERVATIONS  
Tél: 1 418 325 2969  
STE ANNE DE LA PERADE  
CITE CHAMPLAIN

PRIX REDUIT  
SUR SEMAINE

#### PÊCHE AUX POISSONS DES CHENAUX GÉRARD MAILHOT ET FILS

CHALET DE PÊCHE À LOUER

À FRAIS VIRÉ  
**(418) 325-2330**  
Ste-Anne-de-la-Pérade  
Bureau no 20  
Descente no 3  
Service courtois

Invitation  
spéciale  
aux gens  
de la rive-sud!  
Accès  
rapide par  
l'autoroute 40



#### PÊCHE AUX POISSONS DES CHENAUX CHALET DE PÊCHE À LOUER

Invitation spéciale aux groupes et organisations  
Ouvert 24 heures  
Prix spéciaux sur semaine

Informations: Pierre Gravel  
bur.: (418) 325-2670  
rés.: (418) 328-8261  
Bureau No 21  
Ste-Anne-de-la-Pérade

### Centre de pêche Lépine Ltée

vous invite  
à la pêche aux petits poissons  
des chenaux

Pour réservation à frais virés  
**(418) 325-2614**

- Restaurant à proximité
- Toilette chauffée
- Tarif familial le dimanche
- Tarif de groupe

### CENTRE DE PÊCHE FRÉCHETTE NO 40A

POURVOYEUR DE PÊCHE AUX  
PETITS POISSONS DES CHENAUX  
20 CHALET DE PÊCHE À LOUER  
TOUT EST COMPRIS: LIGNES —  
APPÂTS — TOILETTES CHAUFFÉES

**DESCENTE NO 5**  
POUR UNE JOURNÉE, UNE  
VEILLÉE AGRÉABLE

Réservez immédiatement:

Tél.: **1-418-325-2700**  
**1-418-325-2781**

CENTRE  
DE  
PÊCHE  
**FRÉCHETTE**  
CHALET  
À LOUER



# VENTE FIN DE SAISON

**20% à 50%**  
de rabais

sur toute la marchandise d'hiver  
en magasin  
pour hommes, femmes et enfants



**CHAUSSURE FAMILIALE**

*Denis Enr.*

**BOURSES - CHAUSSURES & ACCESSOIRES**

2260, BOUL. MARIE VICTORIN, NICOLET, 293-2366  
EN FACE DU MARCHÉ BEAUMIER