

TÉLÉ SOLEIL

SEMAINE DU 20 AU 26 FÉVRIER 1993

AU NOM DU PÈRE ET DU FILS

Documentaire diffusé lundi 21h.

TVA mettra à l'affiche le 8 mars la grande série *Au nom du père et du fils*. Le documentaire sur le tournage, présenté dès le lundi 22 février, donnera un avant-goût de cette oeuvre adaptée du roman de Francine Ouellette. Les noms de 56 comédiens apparaissent au générique de cette imposante production. Des entrevues ont été réalisées avec l'auteure et les comédiens sur le plateau de tournage.

L'action se déroule dans le village de Saint-Bernard dans les Hautes-Laurentides. Geneviève Rochette interprète une jeune Amérindienne nommée Biche pensive qui vivra des amours interdites avec un médecin joué par Yves Soutière. Nathalie Coupal incarne son épouse légitime qui doit faire un séjour au sanatorium de Sainte-Agathe. Clément Perron et Robert Gauthier ont scénarisé cette série en treize épisodes réalisée par Richard Martin et Roger Cardinal et produite par la maison Claude Héroux. Ce documentaire est l'oeuvre de Jocelyn Deschênes.



ON S'Y CONNAIT EN ASSURANCE-VOYAGE

Ne partez pas sans d'abord passer chez un de nos distributeurs autorisés tels que les agences de voyages, la Banque Nationale, le CAA, les courtiers d'assurance ou encore avec nos conseillers au **652-0866**.

Parce que
 CROIX BLEUE
c'est plus que de l'assurance!



TÉLÉ MATINÉE

DU LUNDI 22 FÉV.
AU VENDREDI 26 FÉV.
SEMAINE DU 20 FÉVRIER

5h18 **12** LUNDI: PUB
6192984

5h28 **12** MERCREDI: PUB
67123569

5h30 **5** NBC NEWS AT
SUNRISE 6356445 Avec John
Palmer. □

5h45 **1** AU CENTUPLE
6139342 Anim.: Mario Massi-
cotte. Emission religieuse.

5h48 **12** LUNDI: VIDEO
GOLD 89275862

6h00 **3** CBS MORNING
NEWS 57445 A WCAX: (1h) □
5 DUCK TALES 6359532
□
6 **7** **9** **11** **11** AU
CENTUPLE 108984/
36464/ 67358/ 85754 Anim.:
Mario Massicotte. Emission
religieuse.

12 ROMPER ROOM
AND FRIENDS 83396
Anim.: Fran Pappert. □
22 ABC WORLD NEWS
THIS MORNING 68193 (1h)
□

6h15 **4** BABILLARD
1491448 Avec Nicole
Boulaenger.

12 MARDI, MERCREDI,
JEUDI, VENDREDI:
SAGUENAY-LAC-ST-
JEAN CE SOIR 6780946/
6757618/ 6717090/
6611862 REPRISE

6h30 **4** **5** **6** **7** **9** **11** **11**
SALUT, BONJOUR! (D)
437613/ 569543/ 930071/
177209/ 249025/ 234193
Avec Guy Mongrain. Emission
d'information. Nouvelles avec Jo-
celyne Cozin, sports avec Paul Ri-
vard, revue de presse avec Serge
Turgeon, météo avec Chantale
Roy, circulation avec Denis Ni-
quette, arts et spectacles avec Jo-
hanna Despins, économie avec
Claude Picher, protection de la
jeunesse avec Andrée Ruffo, faits
divers avec Benoit Johnson, ac-
tivités sportives et loisirs avec Syl-
vie Bernier, conditions de ski
avec Marc Ethier, etc. (2h30) EN
DIRECT

5 RUSH LIMBAUGH
3392193 Avec Rush Limbaugh,
commentateur politique.

12 CANADA A.M. 232735
Avec Keith Morrison, Valerie Prin-
gie, Thalia Assuras, Dan Mathe-
son et David Stewart-Patterson.
(2h30)

6h45 **7** **12** **13** CROIS
SEULEMENT 74969377

7h00 **11** **6** **7** **9** **2** **12**
13 SRC BONJOUR
33919 Magazine d'information
du matin qui touche tous les sec-
teurs de l'activité humaine. Anim.:
Marie-Claude Lavallée et
Maxence Bilodeau. (2h)

3 CBS THIS MORNING
98629 (2h)

5 THE CBC MORNING
NEWS 38261 (2h)

5 THE TODAY SHOW
8114735 Anim.: Bryant Gumbel,
Katherine Couric, Gene Shalit et
Willard Scott. (2h) □

22 GOOD MORNING
AMERICA 24261 (2h) □
57 SESAME STREET
622396 (1h) □

8h00 **57** BARNEY &
FRIENDS 746280

8h30 **8** **9** **12** **15** **15** **22**
32 **33** **40** LUNDI:
HISTOIRE DES
SCIENCES AU QUÉBEC
24919/ 81803/ 43223/
27629/ 27629/ 72919/ 27629
/27629/ 27629 Cours
universitaire.

MERCREDI:
INTRODUCTION À LA
STATISTIQUE ET SES
APPLICATIONS 55095/
29279/ 12989/ 56347/
56347/ 36163/ 56347
/56347/ 56347 Cours
universitaire.

**JEUDI: THE DAY THE
UNIVERSE CHANGED**
62835/ 45767/ 38477/
89125/ 89125/ 383106/
89125/ 89125/ 89125 (1h)

VENDREDI:
INTRODUCTION TO
CULTURE 36539/ 54959/
70997/ 30751/ 30751/
523133/ 30751/ 30751/
30751 (1h)

57 MR. ROGERS'
NEIGHBORHOOD 745551
□

9h00 **11** **6** **7** **9** **2** **12**
13 LES ANGES DU
MATIN 22782 Variétés, En-
trevues, chansons, chroniques et
jeux. Avec Christine Lamer et De-
nys Bergeron. (1h)

3 REGIS AND KATHIE
LEE 31434 Avec Regis Philbin
et Kathie Lee Gifford. (1h)

4 **5** **6** **7** **9** **11** **11** À
VOTRE SANTÉ 75629/
15261/ 23613/
17629/94993/90551 Entoure
de spécialistes, Gilles Baril nous
informe sur différents sujets tou-
chant la santé.

5 WHAT ON EARTH
15261 Anim.: Bruce Steele. Pro-
gramme d'informations
quotidiennes.

5 THE PHIL
DONAHUE SHOW 6368280
Talk-show. (1h)

8 **9** **12** **15** **15** **22**
32 **33** **40** LUNDI:
INVESTISSEMENT
IMMOBILIER 43754/
76006/ 69716/ 10464/
10464/ 22764/ 10464/
10464/ 10464 Cours universi-
taire. (1h)

**MARDI: ÉCONOMIE DU
TRAVAIL** 60897/ 13878/
97548/ 48588/ 48588/
49507/ 48588/ 48588/ 48588
Cours universitaire.

**MERCREDI: CRÉATION
ET DÉVELOPPEMENT
D'ENTREPRISE** 58892/
98434/ 81144/ 27960/
27960/ 24160/ 27960/
27960/ 27960 Cours universi-
taire. (1h)

12 GREAT SHAPE 98193
Anim.: David Sniely. Exercices.
22 PUB 22764 (1h)
57 INSTRUCTIONAL
PROGRAMS 697551 Lundi,
mercredi, vendredi; (5h) Mardi;
(4h) Jeudi (3h)

9h30 **4** **5** **6** **7** **9** **11** **11**
SANTA BARBARA 379445/
911445/ 896483/ 833613/
579483/ 564551 Feuilleton
avec Lloyd Bachner et Judith An-
derson. L'histoire de quatre fa-
milles californiennes dont les des-
tins s'entrecroisent. (1h)



**Guy Mongrain anime
SALUT BONJOUR! en
compagnie de plusieurs
chroniqueurs, du lundi
au vendredi, 6h30, TVA.**

5 THE URBAN
PEASANT 42803 Anim.: le
chef James Borber de Vancouver.
8 **9** **12** **15** **15** **22**
33 **40** MARDI:
ÉCONOMIE DU QUÉBEC
71491/ 37946/ 20656/
80052/ 80052/ 74781/
80052/ 80052/ 80052 Cours
universitaire.

**JEUDI: SCIENCE AND
CULTURE IN WESTERN
TRADITION** 68187/
65699/ 58309/ 76729/
76729/ 61477/ 76729/
76729/ 76729

12 THE \$40,000 CHAIN
REACTION 25735 Anim.:
Geoff Edwards. Jeu questionnaire.

10h00 **11** **6** **7** **9** **2** **12**
13 PACHA ET LES
CHATS 3376532

3 THE NEW FAMILY
FEUD CHALLENGE 62844
Jeu questionnaire. (1h)

5 FRED PENNER'S
PLACE 4985613 Anim.: Fred
Penner. Série pour les petits.

5 THE OPRAH
WINFREY SHOW 8020342
Talk-show avec Oprah Winfrey.
(1h) □
8 **9** **12** **15** **15** **22**
32 **33** **40** LUNDI:
HISTOIRE DES FORMES
URBAINES 40006/ 97938/
80648/ 58648/ 58648/
43396/ 58648/ 58648/ 58648
Cours universitaire. (1h)

MARDI:
PIVALIARNIVUT 39878/
75694/ 68304/ 64897/
64897/ 26217/ 64897/
64897/ 64897

**MERCREDI: UNE
FAMILLE
D'INSTRUMENTS** 32705/
89637/ 72347/ 57637/
57637/ 28705/ 57637/
57637/ 57637

**JEUDI: INITIATION À
L'ALLEMAND** 27903/
69903/ 85941/ 42835/
42835/ 20293/ 42835/
42835/ 42835

**VENDREDI: SOURCE DE
LA MUSIQUE
OCCIDENTALE** 77572/
28220/ 11930/ 94862/
94862/ 98268/ 94862/
94862/ 94862 Cours universi-
taire. (1h)

12 DINI PETTY 80648
Talk-show. (1h) □
22 BEST OF LOVE
CONNECTION 41367 Jeu.
Anim.: Chuck Woolery.

10h15 **11** **6** **7** **9** **2** **12**
13 IRIS, LE GENTIL
PROFESSEUR 48091261
Marionnettes.

5 LUNDI, MERCREDI,
VENDREDI: UNDER THE
UMBRELLA TREE
31594700/ 31538144/
10h30 **11** **6** **7** **9** **2** **12**
13 GABBY ET LES
PETITS MALINS 81613
Dessins animés.
4 **5** **6** **7** **9** **11**
AIMER 91613/ 11445/
25025/ 33613/ 94957/
96735 Feuilleton. Avec Wesley
Addy et Jennifer Ashe. Intrigues
sentimentales vécues par quatre
jeunes familles.

5 MR. DRESSUP 11445
Anim.: Ernie Coombs.
8 **9** **12** **15** **15** **22**
32 **33** **40** MARDI,
MERCREDI, JEUDI: LE
MARCHÉ AUX IMAGES
59781/ 97502/ 95472/
35231/ 45665/ 25453/
46477/ 10651/ 41831 Emis-
sions éducatives couvrant diverses
matières au programme du primai-
re. En reprise à 15h00.

22 THAT'S AMORE
85483 Jeu. Anim.: Luca
Barabareschi.

11h00 **11** **6** **7** **9** **2** **12**
13 COMME ON EST
4022667 Magazine quotidien
qui traite des aspects de la vie de
tous les jours. Anim.: Marguerite
Blais.

3 THE PRICE IS
RIGHT 17700 Jeu. (1h)
4 **5** **6** **7** **9** **11**
BON APPÉTIT 9025/
75667/ 64193/ 60735/
17667/ 25385 Cuisine-santé et
conseils pratiques avec Claudette
et Marie-Josée Taillefer. LUNDI:
Thème: enfants. Recette: bâton-
nets de poisson sauce tomate.
MARDI: Recette: drôles de bi-
suits. MERCREDI: Recette: piz-
zas. JEUDI: Recette: trois jus
santé. VENDREDI: Recette: ga-
teau des anges, glace moussue.

5 SESAME STREET
5 SCRABBLE 7277700
Jeu.
8 **9** **12** **15** **15** **22**
32 **33** **40** LUNDI: LA
PEINTURE MODERNE
AU QUÉBEC 57342/
77174/ 97984/ 65984/
65984/ 23532/ 65984/
65984/ 65984 Cours universi-
taire. (1h)

**MARDI: PRÉVENTION
DES TOXICOMANIES**
76897/ 83101/ 16439/
83410/ 83410/ 45830/
83410/ 83410/ 83410 Cours
universitaire. (1h)

**MERCREDI:
PLANIFICATION ET
CONTRÔLE
BUDGETAIRE** 68618/
77750/ 91960/ 76250/
76250/ 54618/ 76250/
76250/ 76250 Cours universi-
taire. (1h)

**JEUDI: EFFETS DES
SUBSTANCES
PSYCHOTROPES** 77496/
19496/ 73926/ 85038/
85038/ 47458/ 85038/
85038/ 85038 Cours universi-
taire. (1h)

**VENDREDI: LE MONDE
À LA CARTE** 97336/
48084/ 31794/ 14626/
14626/ 78404/ 14626/
14626/ 14626 Cours universi-
taire. (1h)

12 MONTREAL A.M.:
LIVE (D) 97984 Dossiers d'in-
térêt pour les Montréalais. (1h) EN
DIRECT

22 HOME 23532 Anim.:
Gary Collins. Conseils. (1h)

11h15 **13** GOURMANDISES
11h30 **4** LA VIE A
QUÉBEC 5960648 Informa-
tion culturelle, sociale et écono-
mique de la région.
5 SCATTERGORIES
6786989 Jeu.
5 AU PROGRAMME
3372464
11 DEFENDEZ-VOUS
9189939 Emission consacrée à
la justice au quotidien. Face à un
juge, deux parties viennent expo-
ser leur différend. REPRISE

6 LA VIE AU
SAGUENAY / LAC-ST-
JEAN 2547209 Avec Alain
Turbide. Information culturelle,
sociale et économique de la région.

7 LA VIE EN ESTRIE
3367532 Information culturelle,
sociale et économique de la région.

9 LA VIE AU BAS ST-
LAURENT 7736342 Infor-
mation culturelle, sociale et écono-
mique de la région.

11 LA VIE CHEZ NOUS
7834938 Information culturelle,
sociale et économique de la région.

11h45 **11** **6** **7** **13** **9** **2**
13 LA CUISINE AU
QUOTIDIEN 58306464/
88090445/ 31533071/
58311396/ 55248280/
73965071 LUNDI: LA CUISINE
VITE FAITE. Anim.: Christine La-
mer. Chef: Francine Marchand.
MARDI: LA CUISINE ETHNI-
QUE FAMILIALE. Anim.: Odette
Gough. Chef: Jean-Luc Doudeau.
MERCREDI: LA CUISINE AU MI-
CRO-ONDES. Anim.: Denys Ber-
geron. Chef: Francine Marchand.
JEUDI: LES POISSONS ET
FRUITS DE MER. Anim.: Anne
Godin. Chef: Anita Landry. VEN-
DREDI: LA CUISINE ASIATI-
QUE. Anim.: Philippe Bourbeau.
Chef: Thomas Robson.
4 **5** **6** **7** **9** **11**
MONGRAIN DE SEL (D)
58319938 Avec Jean-Luc
Mongrain. Discussion sur les
grands problèmes de l'heure. Tri-
bune téléphonique. Cette émission
se poursuivra vers 12h20, après le
bulletin de nouvelles. EN DIRECT

11 LUNDI: L'ÉCOLE
DES FANS 3035025 (1h) Re-
prise de dimanche, 18h00.
**MARDI: SCULLY
RENCONTRE** 9825675 Re-
prise de lundi, 18h00.
MERCREDI: NORD SUD
9892347 Reprise de mardi,
18h00.
JEUDI: FEU VERT
9869019 Reprise de mercredi,
18h00. □
**VENDREDI:
DÉCOUVERTE** 9756591
Reprise de jeudi, 18h00.
12 A VOTRE SERVICE
98456483

11h55 **12** PREMIÈRE
ÉDITION RÉGIONALE
83175464

TÉLÉ SOLEIL

Stations	VCR plus +	Câble
2 CJBR (R.-C.) Rimouski	02 (21)	02
2 CFAP (TQS) Québec	02 (35)	13
3 WCAX (CBS) Burlington	03	27
4 CFCM (TVA) Québec	04 (10)	07
5 CKMI (Ind.) Québec	05 (06)	03
5 WPTZ (NBC) Burlington	83	16
5 CHAU (TVA) Carleton	05 (10)	02
TV5 TV5 (TV CINQ) Montréal	46	15
6 CBGAT (R.-C.) Matane	25 (21)	07
6 CJPM (TVA) Chicoutimi	26 (10)	06
7 CHLT (TVA) Sherbrooke	07 (10)	04
7 CKRT (R.-C.) Rivière-du-Loup	07 (21)	03
8 CIVV (R.-Q.) Saguenay-Lac-St-Jean	08 (17)	02
9 CKSH (R.-C.) Sherbrooke	09 (21)	13
9 CIMT (TVA) Rivière-du-Loup	09 (10)	04
9 CIVG (R.-Q.) Sept-Îles	09 (17)	02
10 Vidéoway Montréal	—	10
11 CBVT (R.-C.) Québec	11 (21)	06
11 CFER (TVA) Rimouski	11 (10)	13
12 CFCF (CTV) Montréal	12 (32)	12
12 CIVF (R.-Q.) Baie-Trinité	12 (17)	12
12 CKRS (R.-C.) Jonquière	21	03
13 CKTM (R.-C.) Trois-Rivières	13 (21)	26
13 CBST (R.-C.) Sept-Îles	13 (21)	06
15 CIVQ (R.-Q.) Québec	15 (17)	08
15 CIVK (R.-Q.) Carleton	15 (17)	08
22 CIVB (R.-Q.) Rimouski	22 (17)	08
22 WVNY (ABC) Burlington	22	22
32 CIVK-1 (R.-Q.) Gascons	15 (17)	08
35 CIVK-3 (R.-Q.) Gaspé	15 (17)	08
40 CIVK-2 (R.-Q.) Percé	15 (17)	08
57 WCFE (PBS) Plattsburgh	57	14
TVQC-Québec-Lévis	—	09
Météomédia	—	17
MusiquePlus	55	20
TVEQ	—	23
Télé Plus (région 03)	—	24
Réseau des sports	53	25
CBC Newsworld	—	29
Canal Famille	56	30
Super Écran	64	32
First Choice	62	33
TSN	43	34
CNN	—	35



Céline Dion interprétera une fois de plus le thème musical du film «La belle et la bête» qui est en nomination aux 35th ANNUAL GRAMMY AWARDS, mercredi, 20h, aux réseaux CBS et CTV.



Profil du chorégraphe canadien Edouard Lock, fondateur de la troupe La La La Human Steps à ADRIENNE CLARKSON PRESENTS, mardi, 22h, à CBC.



Daniel Lemire, un soir de spectacle, à RIDEAU, mardi, 21h, à Radio-Québec.



Les BEAUX DIMANCHES de Radio-Canada présentent un film d'Yves Robert, «La gloire de mon père» basé sur les souvenirs d'enfance de Marcel Pagnol, à 20h.



TV5 présente un concert de Monsieur Rock, Johnny Hallyday, enregistré à Bercy, samedi, à 21h.

Aux abonnés de VCR Plus +

Pour enregistrer une émission, composez le code apparaissant dans l'horaire immédiatement après l'identification de chaque programme. Laissez le VCR Plus + sur le magnéto et votre émission sera enregistrée automatiquement.

Veillez appeler sans frais au 1-800-3564-827, pour toute information concernant le VCR Plus +.
© 1991 GEMSTAR Development Corp.

Appréciation des films

Les chiffres placés immédiatement à côté du film réfèrent à la valeur artistique (1) chef-d'oeuvre, (2) remarquable, (3) très bon, (4) bon, (5) moyen, (6) médiocre, (7) minable
COPYRIGHT - Office des Communications sociales



Emissions noir et blanc

☐ Emissions codées pour sourds ou malentendants

Rédaction 647-3394
Publicité générale 647-3270
Publicité de détail 647-3435

Télé-Magazine est édité au numéro 390, rue St-Vallier Est, Québec G1K 7J6, par LE SOLEIL, division Groupe Unimédia Inc. «Courrier de la deuxième classe, enregistrement no 1206».

TÉLÉ ROMANS

SEMAINE DU 20 FÉVRIER

LUNDI 22 FÉVRIER

17h00 **11 6 7 9 2 12 13 13**

WATATATOW

Convaincue que le roman d'amour qu'elle vient de lire reflète bien ce que vit son amie Tania (Dang Thuy Hoang), Chloé veut persuader celle-ci que Martin (Etienne de Possille) est secrètement amoureux d'elle. Pour qu'il se déclare, il suffira de le rendre jaloux. Comment tournera la romance? □

19h00 **11 6 7 9 2 12 13 13** MARILYN

Paula Melançon (Louise Laprade) organise une grande réception en l'honneur de Jérôme (Paul Savoie). Elle demande à Marilyn (Louise Deschâtelets) de lui donner un coup de main. Jean-Marc (Henri Chasse) insiste auprès de Louise (Louison Danis) pour qu'elle l'y accompagne. Patricia, dont les projets européens se précisent, met son père au pied du mur en lui rappelant une dure réalité: on ne peut se consacrer entièrement à la politique et aux affaires en même temps! □

CHOP SUEY

MANQUE DE POT. Judith (Marie-Soleil Tougas) parvient à se déplacer à l'aide de bequilles. Jean Côté (Marcel Leboeuf) repoint la cuisine de Jean-Maurice (Michel Daigle). □

20h00 **11 6 7 9 2 12 13 13** CORMORAN

Bella (Nicole LeBlanc) est sur le point de mettre au monde l'enfant qu'elle a conçu avec Wolfgang Osnabruck. Les douleurs, jumeles à la conscience de l'inévitable séparation, la rendent aussi vulnérable qu'agressive. Aline-Marie (Huguette Ollivier) s'empresse de faire venir le Dr Rossignol (Benoît Girard). L'abbé Loverdure (Paul Dion) accourt aussi au chevet de Bella. Ginette (Katherine Mousseau) reconforte Angélique. Hippolyte se demande ce qu'il se passe à Cormoran. (1h) □

L'OR DU TEMPS

Miguel (Luis de Cespedes) et Jean (Robert-Pierre Côté) ont une visite surprise. Martine (Johanne MacKay) est furieuse contre David (Michel Goyette). Marc (Jean-René Ouellet) et

Alexandre (Michel Langevin) se rapprochent. Marc écrit à François (Mario St-Amand). Cathy (Geneviève Langlois) est victime d'un incident grave. (1h) □

MARDI 23 FÉVRIER

17h00 **11 6 7 9 2 12 13 13**

WATATATOW

Severine se sent rejetée par Annie et Catherine (Zoe Latraverse) et Maheé (Paiment) qui ne parlent plus que de leur histoire d'amour. Pour ne pas être en reste, elle leur affirme tout de go s'être fait un "chum" elle aussi. Toutefois, elle sera bien embêtée quand ses amies exigeront des preuves et l'inviteront à le présenter. Severine suppliera alors son cousin Christian (Alain-René Thibodeau) de tenir le rôle. □

19h00 **11 6 7 9 2 12 13 13** MARILYN

Marie-Michèle reçoit une invitation qui la comble de bonheur mais qui met Solange (Louise Laprade) dans fous ses états. Nicole et Jean-Marie (Yolande Roy et Jacques Goupeau), sur les lieux par hasard, prennent une fois de plus des partis opposés. La commotion causée par sa fille ne favorise guère les projets d'Henri (Michel Dumont). □

CHAMBRES EN VILLE

Louise (Louise Deschâtelets) et Charles (Claude Gauthier) sont en froid. Lola (Anne Dorval) empêche Gabriel (Vincent Graton) de se faire des illusions. Roxanne (Marie-Soleil Tougas) laisse parler son cœur. (1h) □

20h00 **11 6 7 9 2 12 13 13** MONTRÉAL P.Q.

La décision sans appel de Mme Felix (M. Miller) place Victor (J. Godin) dans une situation fort délicate. Comment réagira son vieil ami Harry (C. Blanchard) devant la pénible requête qu'il se prépare à lui faire? Encore sous le choc des événements de la veille, Urbain (G. Renaud) et Fleur-Ange (M. Tifo) vivent des instants difficiles. Cette dernière peut toutefois compter sur le confort et la complicité de son ami Cornelius (G. Scotte) et les conseils de sa belle-mère. (1h) □

MERCREDI 24 FÉVRIER

17h00 **11 6 7 9 2 12 13 13**

WATATATOW

Miguel (Miguel Sanchez) croit être victime de discrimination quand on lui refuse une place dans l'équipe de basketball. Son ami Raphaël (Ruddy Eliot), quant à lui, voudrait travailler pour Louis (Jean-Pierre Leduc) mais n'est guère habile. Pour com-

pliquer la situation, Miguel est soupçonné de vandalisme. Convaincu qu'un groupe de Noirs est responsable, il demande à Raphaël de l'aider à régler leur compte, mais ce dernier l'accuse de racisme. □

19h00 **11 6 7 9 2 12 13 13** MARILYN

Jean-Marc et Louise ont une discussion amère à propos du mariage prochain de Reynald et Danièle. A son tour, Paula, rappelle Jacques à l'ordre. Marilyn conseille à Marie-Soleil (Catherine Senart) de prévenir sa mère de ses plans. Louise n'y oppose guère de résistance mais elle se sent bien seule, d'autant plus que Jean-Marc ne montre aucun intérêt sur ses problèmes. □

20h00 **11 6 7 9 2 12 13 13** SOUS UN

CIEL VARIABLE

Lisette (H. Loisel) et Léon (G. Provost) se préparent à souligner en grande l'inauguration du chantier du Domaine Verbois. Cet événement controversé donnera lieu à une manifestation organisée par Annie (F. Fenech). Les choses ne vont guère mieux pour Adrienne (C. Boissiol) et Ben (G. Pelletier) qui se heurtent une fois de plus à l'humeur massacrante d'Allan (R. Toupin). Après avoir rejeté cavalièrement l'offre de son père, ce dernier reviendra-t-il sur sa décision? (1h) □

JEUDI 25 FÉVRIER

19h00 **11 6 7 9 2 12 13 13** MARILYN

Marilyn reçoit une invitation pour le mariage. Georges (Yvon Thibodeau) tente de reconforter Gertrude (Michèle Deslauriers). Thomas découvre la lettre de sa mère. Jean (Denis Bernard) intervient, mais le mal est-il déjà fait? □

LA MONTAGNE DU

HOLLANDAIS

Emma (Marie-Michèle Matteau) demande des comptes à Simon (Mathieu Avoite). Violette (Louise Choinière) tente de se rapprocher de Mickey (Garry Boudreault). Jérémie (Michel Mondy) est intrigué par une mystérieuse rencontre entre le Dutchie et le prévôt. (1h) □

20h00 **11 6 7 9 2 12 13 13** SCOOP

Vendu à une compagnie du magnat torontois Carl Hexhall (T. Robinson), l'Express a un nouveau patron. Justine Lalonde (L. Marleau). Celle-ci a tout fait d'insister pour que tous se conformement à la ligne de pensée du journal en matière économique et constitutionnelle. Louise (F. Castel) subira les contre-coups de la vente de l'Express dans sa vie sentimentale. Dumoulin (R. Gagnon) enquête sur le nouveau propriétaire. Stéphanie enquête sur les personnes handicapées. (1h) □

22h30 **11 6 7 9 2 12 13 13** MUSIQUES AU COEUR 8700892 DES BORDS DE LA GIRONDE. Ani.: Eve Ruggieri. A la découverte de la région française de Bordeaux et de ses châteaux en compagnie de la soprano Felicity Lott, de la mezzo-soprano Anne-Sofie Von Otter, du pianiste Jean-Claude Pennerfer, du violoncelliste Etienne Peclard, de l'ensemble I Solisti Veneti et de l'Orchestre national Bordeaux Aquitaine. Au programme: Schubert, Mozart, Poulenc, Debussy, Vivaldi, Lalo. (1h10)

JEUDI 25 FÉVRIER

21h00 **11 6 7 9 2 12 13 13** CLAIRE LAMARCHE

53293 Notre cadeau du mois: CLAUDE CHARRON. Un artiste invite répond aux questions de ses admirateurs. (1h)

115 ENVOYE SPECIAL 816545 Ani.: Bernard Beynamin. La thérapie par le rire: l'intelligence animale; les réactions chimiques et les transformations moléculaires lors de la cuisson des aliments. (1h30) En reprise à 1h40 et vendredi, 14h00.

57 THE LOCH NESS MONSTER STORY

713670 Documentaire sur l'opération "Deepscan", entreprise en 1987 afin de dénicher, une fois pour toutes, le fameux monstre du Loch Ness en Ecosse. (1h)

21h30 **11 6 7 9 2 12 13 13** RAISON

PASSION (D) 54187 Entrevue avec des vedettes de l'actualité. Ani.: Denise Bombardier. Inv.: Fernand Labrie, directeur du Centre de recherches du centre hospitalier de l'Université Laval. EN DIRECT

22h30 **11 6 7 9 2 12 13 13** LE CERCLE DE MINUIT 8777564 SPECIAL ART CONTEMPORAIN. Inv.: Andree Putman, Alain Touraine, William Sheller, Gérard Garouste, Geneviève Herve, Sophie Tatischeff. (1h10)

VENDREDI 26 FÉVRIER

21h00 **5** NBC SPECIAL 9814959 SOAP OPERA DIGEST AWARDS. Remise de prix aux artisans et artistes qui œuvrent dans les feuilletons télévisés le jour aux réseaux américains. (2h)

12 CFCF 12 IN-CONCERT SPECIAL 91539

BLOKES. Revue musicale de Bowser and Blue, duo populaire dans la communauté anglophone du Québec. (1h)

22h00 **8 9 12 15 16 22 32 35 40** PARLER POUR PARLER 43572 RETROUVER L'ENFANT EN SOI. Ani.: Janette Bertrand. Une nouvelle thérapie: retrouver l'enfant blessé en soi et le guérir. Trois thérapeutes et les personnes avec lesquelles ils ont exploré cette nouvelle approche, parlent de leur expérience. (1h) En reprise le samedi suivant à 20h00. □

22h30 **11 6 7 9 2 12 13 13** L'HEURE JUSTE

39862 Entrevues choc de Jean-Luc Mangrain qui, du politicien à l'ex-détenu pose les questions qui froissent dans le tête des téléspectateurs. Sujet: un militaire en mission. Inv.: le sergent Mario Forest.

23h00 **5** FRIDAY NIGHT! WITH RALPH

BENMERGUI 85591 Emission de divertissements présentée par Ralph Benmergui. Inv.: la troupe d'humoristes Buddy Was's name and the Other Fellers de Terre-Neuve. (1h) □

TÉLÉ SPECIAUX

SEMAINE DU 20 FÉVRIER

SAMEDI 20 FÉVRIER

18h30 **11 6 7 9 2 12 13 13** SCULLY

RENCONTRE 76681 Ani.: Robert Guy Scully. Inv.: le docteur Luc Montagnier qui a découvert le virus du sida.

19h00 **11 6 7 9 2 12 13 13**

METROPOLIS 53391 Spectacle enregistré le mercredi au Metropolis à Montréal. Ani.: JICI Lauzon. Inv.: Anthony Kavanagh, Claude Dubois, Joe Bocan et Pierre Légère. (1h)

21h00 **3** CBS SPECIAL 9730 THE INCREDIBLE DISCOVERY OF NOAH'S ARK. Ani.: Darrin McGavin. Mythes et réalités sur l'Arche de Noé. (2h) □

115 CONCERT JOHNNY HALLYDAY 1590198 Concert de Johnny Hallyday enregistré à Bercy dans le cadre de sa tournée Cadillac Tour 90/91. (1h35) REPRISE: En reprise à 1h40 et lundi, 14h00.

DIMANCHE 21 FÉVRIER

20h00 **5** THE SCALES OF JUSTICE 86131 SPECIAL. REGINA / TRUSCOTT. Avec Zachery Ansley, Kenneth Welsh et Neil Munro. Ani.: Edward Greenspan. — Steven Truscott, âgé de 14 ans, fut accusé d'agression sexuelle et du meurtre de Lynne Harper, âgée de 12 ans. Malgré les expertises contradictoires et la proclamation de son innocence, Steven fut condamné à la pendaison, peine commuée en emprisonnement à perpétuité. (2h) □

57 HARRY CHAPIN: YOU ARE THE ONLY SONG 995518 Spectacle donné par Harry Chapin quelques mois avant son accident de voiture mortel en 1981. (1h30)

21h00 **5** SATURDAY NIGHT LIVE: 17 YEARS OF LAUGHTER AND MUSIC 9012599 SPECIAL. Emission qui souligne les 17 années d'existence de "Saturday Night Live". (2h) □

21h30 **57** SONGS OF THE BIG VALLEY 179860

Spectacle animé par Ian Tyson. Inv.: k.d. lang, George Strait, Ricky Van Shelton, Billy Joe Royal, Larry Gatlin et the Gatlin Brothers, Skip Ewing et Michael Martin Murphy. (1h)

22h00 **11 6 7 9 2 12 13 13** TÊTE À TÊTE 45808

En compagnie de Lise Payette en tête à tête, une heure de confidences et d'entretien particulier avec une personnalité du Québec ou d'ailleurs. Inv.: FRANCE CASTEL. (1h)

22h30 **57** JAMES TAYLOR IN CONCERT 657131

Spectacle du chanteur James Taylor enregistré en 1986. (1h)

LUNDI 22 FÉVRIER

18h30 **2** SONIA BENEZRA (D) 989551

Sonia Benezra présente chaque soir des vedettes et des personnalités québécoises dans un subtil dosage d'entrevues, de numéros de variétés et de chroniques artistiques. Les Belles Sœurs de Michel Tremblay, Michel Tremblay, Pierrette Robitaille, Francine Ruel, Beatrice Picard. (1h) EN DIRECT

21h00 **4 5 6 7 9 11** AU NOM DU PÈRE

ET DU FILS 46667 AU NOM DE LA PASSION. Documentaire composé d'entrevues réalisées sur le plateau de tournage avec l'auteur et les comédiens de cette super série tirée du succès de librairie de Francine Ouellette: images de quelques épisodes avec les acteurs en action lors du tournage. (1h)

00h40 **11 6 7 9 2 12 13 13** TELE-RELAIS

2381439 (1re de 5). Festival du Voyageur à Saint-Boniface. Manifestation historico-culturelle qui fait revivre l'atmosphère de l'époque des voyageurs des 18e et 19e siècles. Ani.: Maurice Paquin. Inv.: Bourbon Gauthier et son orchestre de musique country de Montréal.

MARDI 23 FÉVRIER

18h30 **2** SONIA BENEZRA (D) 907588

Inv.: groupe Niagara, Patrick Huard. (1h) EN DIRECT

21h00 **115** STARS 90 1424101

Ani.: Michel Drucker. Invités sous réserves: Christine Ockrent, Claire Chazal, Claude Sérillon, Paul Amar, Bruno Musy et plusieurs autres. Variétés: Julien Clerc, Pierre Perret, Kassav, Richard Gohaire, Philippe Lafontaine, Jean-Marie Bigard, Jean-Patrick Capdevielle. (1h40) En reprise à 1h30 et mercredi, 14h00.

8 9 12 15 16 22 32 35 40 RIDEAU

90656 Daniel Lemire, un soir de spectacle; les jeunes designers de Plouk Design, Christian Bélanger et Jean-Guy Chabauty; / PHILIPPE SOLLERS (vers 21h30). Stéphane Bureau s'entretient avec l'écrivain français Philippe Sollers. Fondateur de la Revue "Tel quel" dans les années 60, il fut d'abord à l'avant-garde avant d'appartenir aujourd'hui au classicisme français dans ce qu'il a de plus pur et de plus éternel. (1h30) En reprise le samedi suivant à 14h30.

22h00 **5** ADRIENNE CLARKSON PRESENTS

10304 LA LA LA HUMAN STEPS. Ani.: Adrienne Clarkson. Sujets: profil du chorégraphe canadien: Edouard Clark, fondateur de la troupe La La La Human Steps, dont la chorégraphie, unique, n'entre dans aucune catégorie; entrevue avec le réalisateur français Jean-Jacques Annaud. (1h) □

MERCREDI 24 FÉVRIER

20h00 **3 12** THE 35th ANNUAL GRAMMY

AWARDS (D) 528786/700328 Ani.: Gary Shandling. Cérémonies de remise de prix à ceux et celles qui se sont distingués dans l'industrie du disque au cours de l'année qui s'est terminée le 30 septembre dernier. En provenance du Shrine Auditorium de Los Angeles. Inv.: Boyz II Men, Magic Johnson, Melissa Etheridge, James Galway, Céline Dion, Eric Clapton, k.d. lang et de nombreux autres. (3h appr.)

21h00 **11 6 7 9 2 12 13 13** ENJEUX

84637 Ani.: Pierre Maisonneuve. L'ENFANCE ENCHAÎNÉE. L'esclavage ou le travail forcé des enfants dans plusieurs pays. (1h) □

SAMEDI

20 FÉVRIER

MATINÉE

5h55 **12** VIDEO GOLD
91105372

6h00 **3** WIZARD OF OZ
6322488
12 LORNE GREENE'S
NEW WILDERNESS 72020
□

6h30 **3** ANGLIN' U.S.A.
76759
5 GULIVERS TRAVELS
3365049
12 OVIDE AND THE
GANG 41001
22 CASPER THE
FRIENDLY GHOST 543407
Dessins animés. (1h)

7h00 **3** WIDGET 98469
5 AROUND THE
WORLD 8181407
12 MY SECRET
IDENTITY 74169 GIVE THE
GUY A CHANCE. Comédie avec
Jerry O'Connell et Derek McGrath.
— Andrew recommande un ami
qui manque de confiance en lui à
Stephanie qui met en scène une
pièce de théâtre. REPRISE □
57 SESAME STREET
419662 (1h) □

7h30 **11 6 7 9 2 12**
13 13 VAZIMOLO
4964865 Présentation de des-
sins animés entre 7h40 et 11h00.
Anim.: André Robitaille.
3 MR. BOGUS 60484
5 KING ARTHUR AND
THE KNIGHTS OF
JUSTICE 8160914
12 WONDER WHY?
82846 Anim.: Richard Zurawski.
22 CONAN: THE
ADVENTURER 43136

7h31 **11 6 7 9 2 12**
13 13 L'ILE AUX OURS
4943372 Dessins animés.

7h50 **11 6 7 9 2 12**
13 13 TOUFTOUFS ET
POLLUARDS 9762204 Des-
sins animés.

8h00 **3** FIEVEL'S
AMERICAN TAILS 90778
Dessins animés. □
4 5 6 7 9 11 12
JEM 86198 Dessins animés.
5 CHIP 'N DALE'S
RESCUE RANGERS
2602643 □
12 THE NEW
ADVENTURES OF
WINNIE THE POOH
42074 Sous réserves. □
22 A PUP NAMED
SCOOBY DOO 20812 □
57 CHILDHOOD 410391
LIFE'S LESSONS. Le potentiel
d'acquisition de connaissances de
l'enfant. (1h) □

8h20 **11 6 7 9 2 12**
13 13 CLYDE 7678310
Dessins animés.

8h30 **3 12** THE LITTLE
MERMAID 99049/92515
Dessins animés.
4 5 6 7 9 11 12
MA PETITE POULICHE
85469 RETOUR DE TAMBE-
LON. Dessins animés.
5 UNDER THE
UMBRELLA TREE 13643
5 TALE SPIN 2601914

8 9 12 15 15 22
32 35 40 PARLONS
DIABÈTE 69001
22 WILD WEST C.O.W.
BOYS OF MOO MESA
70353 □

8h50 **11 6 7 9 2 12**
13 13 TIC ET TAC, LES
RANGERS DU RISQUE
78101136 Dessins animés.

9h00 **3** GARFIELD AND
FRIENDS 83198 Dessins ani-
més. (1h) □
4 5 6 7 9 11 12
TRANSFORMERS 92579
ATTAQUE AERIENNE. Dessins
animés.
5 SESAME STREET
23730 (1h)
5 CAMP CANDY
6331136 (1h)
8 9 12 15 15 22
32 35 40
LITTÉRATURE POUR
ENFANTS 61594 Cours uni-
versitaires. (1h)
12 22 THE GOOF
TROOP 94117/23223 □
57 NEWTON'S APPLE
547759 Anim.: David Heil. Avec
Peggy Knapp et Nancy Gibson. La
science à la portée de tous. Sujets:
la photosynthèse; le fait du Metro-
dome de Minneapolis. REPRISE
□

9h15 **11 6 7 9 2 12**
13 13 VAZIMOLO
21322339 Chroniques,
sketches, invites mystère, repor-
tages et appels téléphoniques avec
les jeunes téléspectateurs. Inv.:
Sylvie Lussier, animatrice de Bete
pas bêtes plus.

9h30 **4 5 6 7 9 11 12**
LES TORTUES NINJA
29391 LE RETOUR DE LA
MOUCHE DIABOLIQUE. Dessins
animés.
12 OWL TV 21759 □
22 THE ADDAMS
FAMILY 50865 □
57 MEDICALLY
SPEAKING 267001 La méde-
cine de tous les jours. Sujet: l'hépa-
tite B.

9h40 **11 6 7 9 2 12**
13 13 LOOPING
64088594 Dessins animés.

10h00 **11 6 7 9 2 12**
13 13 TINY TOONS
3358136 Dessins animés.
3 12 TEENAGE
MUTANT NINJA
TURTLES 60448/71730
(1h) □
4 5 6 7 9 11 12 LE
CLUB LES BRANCHÉS
47285 Avec Renée Baillargeon
et Tristan Demers. Des jeunes
compétitionnent et s'amuse-
ment en accomplissant différents jeux d'a-
dressé et éducatifs.
5 FRED PENNER'S
PLACE 38353 □
5 CAPTAIN PLANET
AND THE PLANETEERS
3349001
8 9 12 15 15 22
32 35 40 LES
AMÉRICAINS, LE
MONDE ET NOUS 77594
Cours universitaire. (1h)
22 THE BUGS BUNNY
AND TWEETY SHOW
32020 (1h) □

57 COMPUTER
CHRONICLES 918223 COM-
PUTER SPEECH (UPDATE).

10h25 **11 6 7 9 2 12**
13 13 ROBIN DES BOIS
JUNIOR 81605049 Dessins
animés.

10h30 **4 5 6 7 9 11 12**
LE CHAMPIONNAT DES
QUILLES 646407 Anim.:
Paul Rivard. En provenance de la
Salle de quilles Futur-O-Quilles, en
collaboration avec les Salons de
quilles associés du Québec, cette
émission met en vedette les meil-
leurs joueurs de petites quilles de
la province. (1h)
5 MR. DRESSUP 33407
5 SCRATCH 2621778
57 THE GIFT OF
PAINTING 536643 Cours de
peinture.

11h00 **11 6 7 9 2 12 13**
13 LES HÉROS DU
SAMEDI 21914 HOCKEY:
FINALE PEE WEE. Match dispu-
té au Palladium d'Iberville. Anim.:
Louis Hardy. (1h)
3 BACK TO THE
FUTURE 5049 □
5 STAR TREK 33556
(1h)
5 SAVED BY THE
BELL 3401876
8 9 12 15 15 22
32 35 40 MONTRÉAL
EN ÉVOLUTION 57730
Cours universitaire. (1h)
9 VISION MONDIALE
75556 (1h)
12 CANADA AM
WEEKEND (D) 91594
Anim.: Don Matheson et Thalia
Assuras. (1h) EN DIRECT □
22 LAND OF THE LOST
19469 □
57 THE VICTORY
GARDEN 666223 Jardinage.

11h15 **11 6 7 9 2 12**
13 13 VIVA 2288594
TOUR DE SUISSE, TOURS DE
CHANT. Anim.: Pascal Rebetez.
Voyage musical à travers la Suisse.
(1h)

11h30 **3** BEAKMAN'S
WORLD 6778
4 5 6 7 9 11 12 LE
TOUR DU QUÉBEC 73402
Anim.: Marc Dorval. Revue des
faits saillants de l'actualité par le
biais des meilleurs reportages de
la semaine diffusés dans le cadre
des bulletins d'informations.
5 NAME YOUR
ADVENTURE 2051335
22 DARKWING DUCK
10198 □
57 THE FRUGAL
GOURMET 667952 □

APRÈS-MIDI

12h00 **11 6 7 9 2 12**
13 13 LA SEMAINE
PARLEMENTAIRE A
OTTAWA 12117 L'animateur
Jean-Yves Michaud résume les
travaux de la Chambre des
communes.
2 LES PIERRAFEU
87169
3 THE AMAZING LIVE
SEA MONKEYS 93865 Co-
médie avec Howie Mandel. □
4 5 6 7 9 11 12
CINEMAXIMUM 67049
DEUX SUPER-FLICS. (2h)
5 LYNETTE JENNINGS
HOMEWORKS 24759 Maga-
zine sur la décoration intérieure de
votre maison.
5 NBA INSIDE STUFF
2605730

8 9 12 15 15 22
32 35 40 TOUT UN
MONDE À SUIVRE 70117
12 MAPLE LEAF
WRESTLING 37310 (1h)
22 PUB 385488 (3h)
57 JULIA CHILD &
MORE COMPANY 550223
Conseils culinaires avec Julia
Child.

12h15 **11 6 7 9 2 12**
DES CHIFFRES
ET DES LETTRES
6974488 Deux candidats me-
surent leurs connaissances en ma-
tière d'arithmétique et de vocabu-
laire. Reprise du vendredi
précédent à 18h30.

12h30 **11 6 7 9 2 12**
13 13 MILLE UNIVERS,
UNE LANGUE 63339 LE
RETOUR avec Sylvestre Amous-
sou, Sylvia Zerbib et Dagobert. —
Le devin lui ayant révélé que sa
patronne risque de perdre la vie si
elle part en France, Badi la supplie
de ne pas faire ce voyage.
2 CINÉMA QUATRE
SAISONS 576049 PEE WEE
AU CIRQUE. (2h)
3 MOTHER GOOSE
AND GRIMMY 28049 □
5 COTTAGE COUNTRY
42643 Anim.: Craig Thomason et
Cathy Squires. Nouvelle série he-
bdomadaire mettant en valeur les
extérieurs canadiens. □
5 A COMMUNIQUER
3637198
8 9 12 15 15 22
32 35 40 LES
MATINEES
AUTOCHTONES 21339
57 TODAY'S GOURMET
278117

12h45 **11 6 7 9 2 12**
VISION 5 45703440
Les activités culturelles, scientifi-
ques, sportives et générales des
francophones du monde entier.
Reprise du vendredi précédent à
19h35

13h00 **11 6 7 9 2 12**
13 13 CINÉ-FAMILLE
99484 A L'ÉCOUTE DES
ÉTOILES. (2h)
3 WORLD CUP SKIING
16204 (1h)
5 THE CANADIAN
GARDENER 37372 □
5 WPTZ MOVIE
3360594 TOUGH GUYS. (2h)
11 6 BOUILLON DE
CULTURE 360001 Anim.:
Bernard Pivrot. Inv.: l'ancien pre-
mier ministre français Raymond
Barre au sujet du western et du
mensonge en politique; Patrick
Briou au sujet de son ouvrage
«La Démocratie malade du
mensonge»; François Margolin à
propos de «Mensonge», son pre-
mier film; Philippe Sollers pour
«Le Secret». (1h30) Reprise du ven-
dredi précédent à 21h00.
8 9 12 15 15 22
32 35 40 POUSSE-
POUSSE 68846 APPREN-
TISSAGE ET RELATION. Quel
est le rôle de l'adulte comme mé-
diateur d'apprentissage auprès de
l'enfant, l'incitant à établir les re-
lations entre les choses. REPRISE □
12 SATURDAY CINEMA
53846 THE MARLA HANSON
STORY. (2h)
57 THE COLLECTORS
639204

13h30 **5** THE DISABILITY
NETWORK 41914 NO DOL-
LARS, NO SENSE □
8 9 12 15 15 22
32 35 40 LES GRANDS
COURANTS DE L'ART
258952 Cours universitaire. (1h)
57 QUILT IN A DAY
277488

14h00 **3** CBS SPORTS
SATURDAY 51440 Magazine
sportif. (1h)
4 5 6 7 9 11 12
CINEMAXIMUM 25914
CHERRY 2000. (2h)
5 DRIVER'S SEAT 8556
57 THE EMBROIDERY
STUDIO 744440

14h30 **2** LES RUES DE
SAN FRANCISCO 791136
LE MORT-VIVANT avec Michael
Douglas et Karl Malden. (1h)
5 WOK WITH YAN 7556
11 6 LE GRAND JEU
(URSS — USA 1917-1991)
192420 LE SOLEIL SE LEVE
AUSSI À L'EST 1980-1991 (dern.
de 6). Série documentaire con-
sacrée aux relations entre l'Union
soviétique et les États-Unis. Cette
semaine: les années Reagan et la
suprematie américaine; l'invasion
de l'Afghanistan; la révolution de
Gorbatchev. (1h)
8 9 12 15 15 22
32 35 40 RIDEAU 18914
Les Belles-sœurs de Michel
Tremblay, 25 ans plus tard, pro-
duit par la compagnie Jean Du-
ceppe dans une mise en scène de
Denise Filiatrault. / JAMES DEAN
POUR TOUJOURS. Plusieurs dé-
cennies après la mort de James
Dean, sa légende continue de fas-
ciner le monde entier. Dennis
Stock, le photographe et ami de
Jimmy cherche, dans ce documen-
taire, à comprendre pourquoi.
(1h30) REPRISE
57 WILD AMERICA
497020 HEADGEAR. □

15h00 **11 6 7 9 2 12**
13 13 L'UNIVERS DES
SPORTS 794198 Anim.:
Marie-Josée Turcotte. Du Carnaval
de Québec: course automobiles sur
glace et course en canot. (1h30)
3 NCAA WOMEN'S
BASKETBALL (D) 65339
Connecticut reçoit Stanford. (2h)
EN DIRECT
5 CBC SPORTS
WEEKEND 112914 Repor-
tages: en provenance de Berlin,
championnat mondial de patinage
de vitesse femmes; en provenance
de Hamar en Norvège, champion-
nat mondial de patinage de vitesse
hommes; en provenance de Falun
en Suède, le 1993 World Nordic.
(3h)
5 NBC SPORTS 8451371
CHRYSLER WESTERN CHAM-
PIONSHIPS. Ski. (1h)
12 CTV SPORTS
PRESENTS 46827 Magazine
sportif. Reportage: championnats
canadiens de saut à ski Jeep-Eagle.
(2h) □
22 ABC SPORTS 785440
PROFESSIONAL BOWLERS'
TOUR. CLEVELAND OPEN. En
provenance des Yorktown Lanes à
Parma Heights, (Ohio). (1h30)
57 SATURDAY
AFTERNOON MOVIE
306759 THE UNFAITHFUL.
(2h) □

15h30 **2** POLICE
ACADEMY: LA SÉRIE 371
Malgré leurs bonnes intentions,
huit jeunes policiers fraîchement
gradés de l'académie de police,
se retrouvent dans diverses situa-
tions cocasses et provoquent la co-
lère de leur capitaine.
11 6 AUTOVISION 245933
Magazine de l'automobile.

16h00 **2** DETROIT 2575 (5e
de 10). Avec Rock Hudson et Lee
Remick. — Les tribulations per-
sonnelles et professionnelles de
diverses personnes engagées dans
l'industrie automobile. (1h)
4 6 7 9 11 12
VIDÉO ROCK DÉTENTE
2020 Anim.: Diane Latane.
Présentation des meilleurs vidéo-
clips rock détente sur les marches
nationales et internationales.

5 NBC SPORTS 2330198
BUICK INVITATIONAL OF CALIFORNIA. Golf en provenance du Torrey Pines Golf Club à La Jolla en Californie. (2h)

5 MULTI-SERVICES
62933 (1h)

15 REFLETS 415865
Anim.: Ousmane Kaba, Carnet rural au Togo; les Markas, peuple du Burkina-Faso. (1h)

8 9 12 15 15 22
32 35 40: NORD-SUD

33952 Un magazine d'information entièrement consacré aux relations entre les pays du Nord et ceux du Sud. Anim.: Alain Crevier. REPRISE

16h30 11 6 7 9 2 12
13 13 LA COUR EN

DIRECT 71136 ACCIDENT DE TRAVAIL. Un juge à la retraite entend des causes liées à la vie quotidienne. Ses décisions seront exécutoires à la suite de l'accord préalable entre les parties. Anim.: Me Jocelyne Jarry. Juge: l'Honorable Robert Hodge.

4 RAMP-ARTS 488
6 7 JEOPARDY 8204
Anim.: Real Giguere. REPRISE

8 9 12 15 15 22
32 35 40: DROIT DE

REGARD 39136 Anim.: Michel Viens. Reprise du vendredi précédent à 19h30.

9 LE SUPPLÉMENT
8402

11 PERSPECTIVES 5730
22 ABC WIDE WORLD

OF SPORTS 78310 Magazine sportif. Reportage en provenance de Los Angeles, le World Challenge of Champions, patinage artistique avec Brian Balfanz, Kristi Yamaguchi, Paul Wylie et d'autres. (1h30)

17h00 11 6 7 9 2 12
13 13 LA BANDE DES

SIX 32759 Magazine culturel animé par Suzanne Lévesque. Avec Jean Barbe, René Houmeroy, Jacques Languiand, Nathalie Petrowski et Joane Prince. (1h)

2 PASSION PLEIN AIR
9376 Anim.: Yves Blouin et Raymond Carignan. Une émission pour divertir et informer les passionnés de la nature. Sujet: le lac Loreau.

3 CBS SPORTS 3469
OLYMPIC WINTERFEST. Epreuves de qualification en vue des Jeux Olympiques de Lillehammer. (1h)

4 5 6 7 9 11
LES HÉROS DE L'HIVER

3020 Pierre Nadeau rencontre les grands du hockey, d'hier et d'aujourd'hui, dépassant le cadre de l'entrevue traditionnelle pour faire devier la conversation au-delà de la ligne des buts.

15 JOURNAL TELEVISÉ
SUISSE 595440 Bulletin de nouvelles de la Suisse romande. En reprise à 00h10.

8 9 12 15 15 22
32 35 40: DROIT DE

PAROLE 90759 Anim.: Michel Viens. (1h) Reprise du vendredi précédent à 20h00.

12 DIAMONDS 7223 Serie policière avec Nicholas Campbell et Peggy Smithhart. (1h)

57 TRAVELS 754827
QUEST FOR THE MAYA avec Rosie Swale. Des routes mayas à Belize, au Mexique et au Guatemala. (1h)

17h30 2 LE GRAND
JOURNAL 372

4 5 6 7 9 11 LE
TV, ÉDITION RÉSEAU

15 GENIES EN HERBE
244204 Anim.: Eve-Marie Vaez et Michel Guilbert.

SOIRÉE

18h00 11 6 7 9 2 12
13 13 LE

TELEJOURNAL 52001
Anim.: Michèle Viroly. Nouvelles et revue de la semaine.

2 SPORTS PLUS
HOCKEY 285 Anim.: Charles Perreault. Magazine sportif.

3 THE NEWS 339

4 5 6 7 9 11
CINÉ-EXTRA 45778 BOIRE ET DEBOIRES. (2h)

5 CBC NEWS
SATURDAY REPORT

5 NIGHTLY NEWS ON
FIVE 8086575

15 REDACTEURS EN
CHEF 241117 Anim.: Francine Pelletier. Table ronde sur l'avortement. Inv.: Henry Morgentaler.

8 9 12 15 15 22
32 35 40: VISEO 10001

Un magazine sur l'emploi, le monde du travail et la formation professionnelle. Anim.: Elisabeth Paradis. Sujets: l'auto-école; l'atelier. Le boulot vers... la culture.

12 PULSE 4865
22 ABC WORLD NEWS

TONIGHT 50643
57 GARDENS OF THE

WORLD 405049 COUNTRY
GARDENS. Anim.: Audrey Hepburn. Jardins de l'Europe: le giardino del Ninfa près de Rome; a Hidcote Barrim en Angleterre; des jardins polonais dans le Somerset et le Dorset en Angleterre.

18h30 11 6 7 9 2 12
13 13 SCULLY

RENCONTRE 76681 Anim.: Robert Guy Scully. Inv.: le docteur Luc Montagnier qui a découvert le virus du sida.

SAMEDI

20 FÉVRIER

2 LES SIMPSON 865
Dessins animés.

3 CBS EVENING NEWS
391

5 NBC NIGHTLY NEWS
8077827

15 DOSSIERS JUSTICE
232469 Anim.: Thierry Masselot. Reconstitution de célèbres causes criminelles. Aujourd'hui: l'affaire des six de Birmingham.

8 9 12 15 15 22
32 35 40: OMNI

SCIENCE 34681 LA NAVIGATION. Sujets: les obstacles à la navigation; les cartes marines; la découverte des fonds océaniques. Anim.: Claire Pimpare. REPRISE

12 HOCKEY WORLD
5117 Anim.: Rob Faulds.

22 WHY DIDN'T I
THINK OF THAT? 74223

57 SNEAK PREVIEWS
489001

19h00 11 6 7 9 2 12
13 13 METROPOLIS

53391 Spectacle enregistré le mercredi au Metropolis à Montréal. Anim.: Jici Louton. Inv.: Anthony Kavanagh, Claude Dubois, Joe Bocan et Pierre Legare. (1h)

2 ELLE ECRIE AU
MEURTRE 7399

LE RETOUR DU PERE PRODIGE avec Angela Lansbury. — Une grande auteure de romans policiers se retrouve sans cesse au beau milieu d'aventures bizarres et originales. (1h)

3 STAR SEARCH 7533
Anim.: Ed MacMahon. (1h)

5 FRONT PAGE
CHALLENGE 2372 Anim.: Fred Davis. Jeu questionnaire sur l'actualité.

5 JEOPARDY 2344391
Anim.: Alex Trebek.

15 JOURNAL TELEVISÉ
DE FRANCE 2 4924223

8 9 12 15 15 22
32 35 40: OXYGENE

91488 Magazine portant sur le plein air et l'aventure. Anim.: Pierre Mayer. Chroniqueurs: Marc Blais, Karine Blais. En reprise lundi, 22h00.

12 STAR TREK: THE
NEXT GENERATION

22827 Science-fiction avec Patrick Stewart et Jonathan Frakes. (1h)

22 STAR TREK: THE
NEXT GENERATION

51933 (1h)
57 THE EDITORS
755556

19h30 5 JUBILEE YEARS
8049 Anim.: Bill Langstroth. La musique des années cinquante et soixante. Inv.: Trish McKinnon, The Fogarties, Buster Brown et plusieurs autres.

5 WHEEL OF
FORTUNE 8006339

8 9 12 15 15 22
32 35 40: RAMP-ARTS

30865 Magazine explorant la vie culturelle à Québec et dans les environs. Anim.: Chantal Troffier.

57 THE MCLAUGHLIN
GROUP 485285 Table ronde sur des sujets politiques et sociaux.

TÉLÉ SAMEDI CINÉMA

12h00 4 5 6 7 9 11
DEUX SUPER-FLICS

87049
(5) It. 1977. Comédie policière de E. B. Clucher avec Terence Hill, Bud Spencer et David Huddleston. — Les aventures de deux malfaiteurs devenus policiers par erreur. — Sorte de western à la moderne. Suite d'incidents décousus. Nombreuses bagarres semées d'effets comiques. — A. (2h)

12h30 2 PEE WEE AU
CIRQUE 576049

(5) (Big Top Pee Wee). E.-U. 1988. Comédie de R. Kleiser avec Paul Reubens, Valeria Golino et Kris Kristofferson. — Un excentrique qui dirige une ferme expérimentale à le coup de foude pour la trapeziste d'un cirque de passage. — Point de départ amusant. Développement conventionnels. Mise en scène honnête sans plus. Interprétation colorée. — E. (2h)

13h00 11 6 7 9 2 12
13 13 À L'ÉCOUTE DES
ÉTOILES

99484
(Sky Trackers). 1990. Science-fiction de J. Power avec Pamela Sue Martin et Maia Brewton. — Un jeune garçon de 12 ans, dont le père, un scientifique, est transféré à la base Tiddinbilla, en Australie, vit des aventures dangereuses. (2h)

5 TOUGH GUYS
3360594

(5) E.-U. 1986. Comédie de J. Kanew avec Kirk Douglas, Burt Lancaster et Charles Durning. — Sortis de prison et âgés de trente ans, deux vieillards décident de faire un coup d'éclat en attaquant un train. — Intrigue forcée. Ensemble un peu simpliste. Mise en images fonctionnelle. Nombreuses invraisemblances. Interprétation robuste et pleine d'aisance. (2h)

12 THE MARLA
HANSON STORY 53846

(6) E.-U. 1990. Drame biographique de J. Gray avec Cheryl Pollak, Dale Midkiff et Kirk Baltz. — Une jeune femme mannequin se fait défigurer par les hommes de main de son propriétaire dont elle a refusé les avances. Téléfilm. — Traitement superficiel d'un fait divers. Recherche du sensationnel. Développement forcé. Nombreux clichés. Réalisation plutôt artificielle. Interprétation sans charme. (2h)

14h00 4 5 6 7 9 11
CHERRY 2000 25914

(4) E.-U. 1986. Science-fiction de S. De Jarnatt avec Melanie Griffith, David Andrews et Ben Johnson. — En 2017, un homme cherche dans une zone dangereuse des pièces de rechange pour sa compagnie, un androïde dont les circuits ont sauté. — Aventure picaresque divertissante. Vision critique et ironique de certaines tendances actuelles dans les rapports humains. Éléments de scénario empruntés à différents genres. Bonne interprétation de M. Griffith. — A. (2h)

15h00 57 THE
UNFAITHFUL
306759

(5) E.-U. 1949. Drame psychologique de V. Sherman avec Ann Sheridan, Zachary Scott et Lew Ayres. — Après avoir été soupçonnée du meurtre de son amant, une femme infidèle est chassée temporairement par son époux. — Bon scénario. Réalisation correcte. Interprétation honnête. (2h)

18h00 4 5 6 7 9 11
BOIRE ET DEBOIRES

45778
(4) (Blind Date). E.-U. 1987. Comédie de B. Edwards avec Bruce Willis, Kim Basinger et John Larroquette. — Les mésaventures d'un analyste financier qui a eu la malencontreuse idée de se faire accompagner à une importante réception par une charmante jeune femme qui ne supporte pas l'alcool. — Comique burlesque. Gags rythmés mais de valeur inégale. Mise en scène de métier. Interprétation réjouissante. — E. (2h)

20h00 2 BONNE MÈRE
MALGRÉ TOUT 1455662

(4) (The Good Mother). E.-U. 1988. Drame psychologique de L. Nimoy avec Diane Keaton, Liam Neeson et Jason Robards. — Une jeune femme indépendante est poursuivie devant les tribunaux par son ex-mari qui veut obtenir la garde de leur fille. — Recit anecdotique. Traitement manquant parfois de rigueur. Ensemble assez touchant. Réalisation soignée. Interprètes bien mis en valeur. (2h15)

4 5 6 7 9 11
JOUER, C'EST TUER

40223
(4) (Cloak and Dagger). E.-U. 1984. Comédie dramatique de R. Franklin avec Henry Thomas, Dabney Coleman et Christina Nicola. — Un jeune garçon passionné de jeux d'espionnage est impliqué malgré lui dans une dangereuse affaire. — Variations sur un thème classique. Éléments de tension tempérés d'humour. Bons interprètes. — A. (2h)

22 SEE NO EVIL, HEAR
NO EVIL
48469

(4) E.-U. 1989. Comédie policière de A. Hiller avec Gene Wilder, Richard Pryor et Joan Severance. — Deux vendeurs de journaux de Manhattan, l'un sourd l'autre aveugle, doivent prouver leur innocence dans une affaire de meurtre. — Histoire connue. Périphéries humoristiques efficaces. Rythme alerte. Interprétation énergique et décontractée. (2h)

21h00 8 9 12 15 15 22
32 35 40: LA SOULE

7925339
(3) Fr. 1988. Drame de moeurs de M. Sibra avec Richard Bohringer, Christophe Malavoy et Marianne Basler. — Un ex-lieutenant de Napoléon décide de profiter d'un jour violent entre villageois pour se venger d'un voleur de chevaux qui a causé la mort de plusieurs de ses soldats. — Nombreux détails historiques et pittoresques. Touches psychologiques convaincantes. Mise en scène vigoureuse. Interprétation de premier ordre. — A. (1h40)

23h00 57 LORD OF THE
FLIES 572865

(3) G.-B. 1963. Drame poétique de P. Brook avec James Aubrey, Tom Chapin et Hugh Edwards. — Naufrages sur une île, des enfants adoptent des coutumes bizarres. — Parabole morale et sociale très originale. Style direct et vivant. Excellente direction des enfants. — A. (1h30)

23h05 11 6 7 9 2 12
13 13 VISION FATALE

1274443
(1re de 2). (4) (Fatal Vision). E.-U. 1984. Drame policier de D. Greene avec Karl Malden, Gary Cole et Eva Marie Saint. — Un médecin militaire est accusé du meurtre de sa femme et de ses deux filles. Téléfilm. — Traitement méticuleux d'un sujet réel. Recit complexe. Mise en scène adroite. Forte interprétation. (2h) Suite le samedi suivant à la même heure.

23h43 4 5 6 7 9 11
LA VENITIENNE 7770662

(5) It. 1986. Comédie de moeurs de M. Bolognini avec Laura Antonelli, Monica Guerritore et Jason Connery. — Au 16e siècle, deux Venitiennes se partagent le cœur d'un bel étranger. — Traitement maniéré d'un thème érotique. Illustration somptueuse. Développement convenus. Acteurs de talent peu convaincus. (2h)

23h45 2 AMOUR DE
VACANCES 7665407

(5) (Summer Lovers). E.-U. 1982. Comédie sentimentale de R. Kleiser avec Peter Gallagher, Daryl Hannah et Volérie Quennessen. — Dans les îles grecques, l'aventure amoureuse entre un étudiant américain, son amie et une jeune Française. — Intrigue tenue. Psychologie superficielle. Dialogues banals. Réalisation technique assez soignée. Interprétation faible. (2h)

00h00 12 ROAD HOUSE
64515624

(5) E.-U. 1989. Drame policier de R. Herrington avec Patrick Swayze, Ben Gazzara et Kelly Lynch. — Le propriétaire d'un bar engage un jeune spécialiste du tai chi pour remettre un peu

d'ordre dans son établissement. — Réactualisation de certains schémas traditionnels du western. Scènes d'une violence primaire. Réalisation nerveuse. Exploitation de l'allure féline de P. Swayze. (2h21)

01h00 3 SHAKEDOWN
402976

(5) E.-U. 1988. Drame policier de E. J. Glickenhau avec Peter Weiler, Sam Elliott et Patricia Carboneau. — Avec l'aide d'un ami détective, un avocat se lance à fond dans la poursuite de trafiquants de drogues. — Recit plus mouvementé que logique. Mise en scène alerte. Interprètes à l'aise. (1h30)

01h45 5 THE TRAVELLER
2935112

(5) Can. 1989. Drame psychologique de B.L. Pacheco avec R. Lewis Morrison, Ginette St-Denis et Denise Brillan. — Traversant une crise existentielle, un commerçant entreprend un retour aux sources chez les Indiens de la côte du Pacifique qui l'ont élevé. — Part importante faite aux traditions autochtones. Conflit intérieur du héros plutôt artificiel. Illustration soignée. (2h)

02h21 12 LISTEN TO THE
CITY 63181315

(5) Can. 1984. Comédie dramatique de R. Mann avec P.J. Soles, Michael Glassbourg et Sandy Horne. — Un musicien rock qui sort d'un coma de plusieurs années découvre une ville en pleine crise économique. — Réflexion sur le mode de vie urbain contemporain. Cocktail inégal de différents genres. Traitement dispersé. Style exubérant mais plutôt confus. Interprétation assez moyenne. — A. (1h36)

03h57 12 LUCY AND DESI:
BEFORE THE
LAUGHTER 64977119

(5) E.-U. 1990. Drame biographique de C. Jarrott avec Frances Fisher, Maurice Bernard et Pearson Rose. — Les hauts et les bas de la relation entre la comédienne Lucille Ball et son mari Desi Arnaz, tous deux vedettes de l'émission "I Love Lucy". Téléfilm. — Scénario plutôt insipide et superficiel. Personnages mal développés. Composition crédible de F. Fisher. — A. (1h52)

SAMEDI

20 FÉVRIER

19h35 **VISION 5** 71215001
Les activités culturelles, scientifiques, sportives et générales des francophones du monde entier. En reprise dimanche. 12h45.

20h00 **11 6 7 9 2 12**
13 13 LA SOIRÉE DU HOCKEY MOLSON A RADIO-CANADA —

499372 Du Forum de Montréal, match entre les Canadiens et les Sénateurs d'Ottawa. (2h30 app.) EN DIRECT

2 CINEMA QUATRE

SAISONS 1455662 BONNE MÈRE MALGRÉ TOUT. (2h15)

3 DR. QUINN, MEDICINE WOMAN 6643

Western avec Jane Seymour et Guy Boyd. (1h) **4 5 6 7 9 11 12**

CINÉ-EXTRA 40223 JOUER, C'EST TUER. (2h)

5 LA SOIRÉE DU HOCKEY MOLSON A RADIO-CANADA —

MOLSON HOCKEY NIGHT IN CANADA (D) 624310

Du Forum de Montréal, match entre les Canadiens et les Sénateurs d'Ottawa. (2h30 app.) EN DIRECT

5 ALMOST HOME

2360339 SLEEPING WITH THE ENEMY. Comédie avec Perry King et Connie Ray. — Millicent tente d'établir un cessez-le-feu entre Molly et Dorothy Jane. **4 5 6 7 9 11 12**

14 THALASSA 126469

Anim.: Georges Perraud. La vie marine et les activités nautiques sous tous leurs aspects. (1h) En reprise à 00h40.

8 9 12 15 15 22

32 35 40 PARLER

POUR PARLER 37339 JE ME SUIS FAIT AVOIR PAR UN BEAU PARLEUR. Anim.: Janette Bertrand. Des femmes racontent comment l'homme idéal de leur vie s'est transformé en profiteur. (1h)

12 KATTS AND DOG

4372 RELATIVELY SPEAKING. Aventures avec Jesse Collins et Andrew Bednarski. — Hank et Stevie font la connaissance d'un homme-âge victime des services de son petit-fils. **4 5 6 7 9 11 12**

22 ABC SATURDAY NIGHT MOVIE 48469 SEE NO EVIL, HEAR NO EVIL. (2h) **4 5 6 7 9 11 12**

57 KEEPING UP APPEARANCES 764204 Comédie avec Patricia Routledge et Clive Swift. — Hyacinth tente d'impressionner le directeur du cercle d'opéra par ses talents de chanteuse. REPRISE

20h30 5 NURSES 2349846

FAMILY OUTING. Comédie avec Stephanie Hodge et Jeff Altman. — Le père de Hank lui annonce qu'il est gai; Julie essaie de trouver le chapeau qui se voit dans le frigo des employés. **4 5 6 7 9 11 12**

12 BORDERTOWN 3407

A SMALL KINDNESS. Aventures avec John H. Brennan et Richard Comar. — Les gens du village se portent au secours de la propriétaire de la maison de chambres menacée d'expulsion par un riche promoteur. **4 5 6 7 9 11 12**

57 THE GOOD NEIGHBORS 783339 I TALK TO THE TREES. Comédie avec Richard Briers et Felicity Kendall. — Tom suit l'exemple de Barbara et se met à parler aux plantes. **4 5 6 7 9 11 12**

21h00 3 CBS SPECIAL 9730 THE INCREDIBLE DISCOVERY OF NOAH'S ARK. Anim.: Darrin McGavin. Mythes et réalités sur l'Arche de Noé. (2h) **4 5 6 7 9 11 12**

5 EMPTY NEST

3506420 Comédie avec Richard Mulligan et Park Overall. **12 CONCERT JOHNNY HALLYDAY** 1590198

Concert de Johnny Hallyday enregistré à Bercy dans le cadre de sa tournée Cadillac Tour 90 / 91. (1h35) REPRISE. En reprise à 1h40 et lundi, 14h00. **4 5 6 7 9 11 12**

32 35 40 CINEMA SANS FRONTIÈRES 7925339 LA SOULE. (1h40) **4 5 6 7 9 11 12**

12 COUNTERSTRIKE

51339 THE THREE TRAMPS. Drame policier avec Christopher Plummer et Simon MacCorkindale. — L'équipe découvre des faits sur un assassinat politique commis il y a trente ans. (1h) **4 5 6 7 9 11 12**

57 MAKING NEWS

395223 CONSPIRACY. Drame. — Anita découvre des faits étranges sur un dessinateur de mode et son mannequin vedette. (1h)

21h30 5 MAD ABOUT YOU

364662 THE BILLIONAIRE. Comédie avec Paul Reiser et Helen Hunt. — Un milliardaire demande à Paul de tourner un film sur sa vie. **4 5 6 7 9 11 12**

22h00 4 5 6 7 9 11 12

TOP MUSIQUE 80914 Anim.: Francis Reddy. Vidéoclips francophones, concours, artistes-invités et nouvelles du milieu artistique. Inv.: Bruce Huard. **4 5 6 7 9 11 12**

5 SISTERS 9058391 MIRROR, MIRROR. Drame avec Swaasie Kurtz et Patricia Kalember. — Alex subit une mastectomie; Frankie sent que son mariage à Mitch est en péril; Georgie remet ses croyances religieuses en question. (1h)

12 22 THE COMMISH

21198/50204 FAMILY BUSINESS (1re de 2). Drame policier avec Michael Chiklis et Theresa Saldana-Peters. — Eastbridge se mesure à un père et son fils qui versent dans le crime organisé. (1h) **4 5 6 7 9 11 12**

57 SURVIVORS 398310 STARVATION. Science-fiction. — Abby et son groupe rencontrent de nombreux avatars en tentant d'implanter une colonie viable. (1h)

22h15 2 LE GRAND JOURNAL 8588020 **4 5 6 7 9 11 12**

22h30 11 6 7 9 2 12

13 13 LE TELEJOURNAL 2939594 **4 5 6 7 9 11 12**

L'HEURE JUSTE 99662

Entrevues choc de Jean-Luc Monrogin qui, du policier à l'ex-détenu pose les questions qui traitent dans la fête des télespectateurs. **4 5 6 7 9 11 12**

22h35 14 LE CERCLE DE MINUIT 1187575 Anim.: Michel Field. La culture sous toutes ses formes commentée par des journalistes spécialisés. Inv.: Eliane Victor, Ornella Volta, Catherine Clement, Karin Avery, André Ceccorelli. (1h)

22h40 8 9 12 15 15 22

32 35 40 POINTS DE VUE 4122933 COURANTS MEURTURIERS. Document sur le conflit israélo-palestinien. Présentation: Dominique Lajeunesse. (1h) REPRISE **4 5 6 7 9 11 12**

22h45 2 SPORTS PLUS

2520372 **22h50 11 6 7 9 2 12**

13 13 LES NOUVELLES DU SPORT 44809827

23h00 3 THE NEWS 8830

4 5 6 7 9 11 12

13 13 LE TVA, ÉDITION RESEAU ET TVA SPORTS 96914 **4 5 6 7 9 11 12**

5 THE NATIONAL

6226515 **5 NIGHTLY NEWS ON FIVE** 4051515

12 CTV WEEKEND NEWS 14310 Avec Sandie Rinatolo. **4 5 6 7 9 11 12**

22 WKRP IN CINCINNATI 34778

57 SATURDAY LATE MOVIE 572865 LORD OF THE FLIES. (1h30) **4 5 6 7 9 11 12**

23h05 11 6 7 9 2 12

13 13 TELE-SELECTION

1274643 VISION FATALE. (2h) Suite le samedi suivant à la même heure. **4 5 6 7 9 11 12**

23h15 2 PASSION PLEIN AIR 5573223 Reprise de 17h00. **4 5 6 7 9 11 12**

5 PROVINCIAL AFFAIRS 22864310

23h20 5 CBC WEEKEND NEWS 22850117

23h25 5 THE BEST OF CITY BEAT 9835139

23h29 4 5 6 7 9 11 12

CHRONIQUE DE SKI

44268914 **23h30 3 THE ED SULLIVAN SHOW** 49391

Variétés. (1h) **4 5 6 7 9 11 12**

TIRAGES DE LA QUOTIDIENNE -

"SELECT 42" - BANCO - "LOTTO 6 / 49" - EXTRA 9904204

5 SATURDAY NIGHT LIVE 9246488 Humour et parodies. (1h30) **4 5 6 7 9 11 12**

12 PULSE 61865 **22 BAYWATCH** 706933

Série dramatique avec David Hasselhoff. (1h)

23h35 14 BON WEEK-END

27322469 Anim.: Bernard Faure. Monologues, caméras cachées et sketches humoristiques. **4 5 6 7 9 11 12**

23h40 8 9 12 15 15 22

32 35 40 CONSUMACTION

1548556 Anim.: Daniel Pinard. Chroniqueurs: Nicole Campeau, Josée Blanchette, Stéphane Pilon et Michel Labrecque. (1h) REPRISE **4 5 6 7 9 11 12**

23h43 4 5 6 7 9 11 12

CINE-LUNE 7770662 LA VENITIENNE. (2h)

23h45 2 BLEU NUIT

7665407 AMOUR DE VACANCES. (2h)

00h00 12 CINEMA TWELVE

6451624 ROAD HOUSE. (2h15)

00h10 14 JOURNAL TELEVISION SUISSE

5715044 Reprise de 17h00. **00h30 3 PUB** 57131

22 CATWALK 871650 Drame musical avec Neve Campbell et Lisa Butler. (1h)

00h40 14 THALASSA

6141583 (1h) Reprise de 20h00. **00h45 5 GOOD ROCKIN' TONITE** 7087063

Anim.: Stu Jeffries. Les gagnants du 1992 British Music Awards: Annie Lennox, Simply Red, Genesis, George Michael, Eric Clapton, Elton John, Shakespeare's Sister, Rod Stewart, Erasme, etc. (1h)

01h00 3 WCAX MOVIE

402976 SHAKEDOWN. (1h30)

5 AMERICAN GLADIATORS 8709686 (1h)

01h30 22 PUB 644421 (4h30)

01h40 14 CONCERT JOHNNY HALLYDAY

90870247 (1h35) Reprise de 21h00. **01h45 2 SUPER ROSE**

5743353 **5 CBC LATE NIGHT**

2935112 THE TRAVELLER. (2h)

02h00 5 SISKEL & EBERT

9202044 **02h21 12 CINEMA 12 SECOND FEATURE**

63181315 LISTEN TO THE CITY. (1h36)

02h30 5 SWEATING BULLETS 9867841

Série policière avec Rob Stewart et Carolyn Dunn. (1h)

03h15 14 RADIO FRANCE INTERNATIONALE

76050605 (8h)

03h57 12 CINEMA 12 THIRD FEATURE

64977119 LUCY AND DESI: BEFORE THE LAUGHTER. (1h52)

SOLUTION DU PROBLÈME T-81 DE LA PAGE 5

1 2 3 4 5 6 7 8 9 10 11 12

1	2	3	4	5	6	7	8	9	10	11	12
1	2	3	4	5	6	7	8	9	10	11	12
2	3	4	5	6	7	8	9	10	11	12	13
3	4	5	6	7	8	9	10	11	12	13	14
4	5	6	7	8	9	10	11	12	13	14	15
5	6	7	8	9	10	11	12	13	14	15	16
6	7	8	9	10	11	12	13	14	15	16	17
7	8	9	10	11	12	13	14	15	16	17	18
8	9	10	11	12	13	14	15	16	17	18	19
9	10	11	12	13	14	15	16	17	18	19	20
10	11	12	13	14	15	16	17	18	19	20	21
11	12	13	14	15	16	17	18	19	20	21	22
12	13	14	15	16	17	18	19	20	21	22	23

Studio de photographie

SEARS

ÉPARGNEZ SUR SOURIRES



ÉPARGNEZ 50%
sur notre ensemble de 21,95 \$

Photo murale 10x13,
2-8x10, 3-5x7*
et 15 grandeur
portefeuille

Plus 32 micro-photos*
GRATUITES

53 PHOTOS
10⁹⁵ \$

Des frais de 2 \$ par personne seront payables au moment de la séance et s'ajouteront au prix de l'offre annoncée. Vous devez acheter l'ensemble de base pour obtenir vos photos gratuites. Les photos gratuites et l'offre publiée sont tirées de la même séance. Photos sur fonds traditionnels. Fond blanc et fond noir, vignettes et autres effets spéciaux ne sont pas disponibles dans l'offre spéciale. Nous choisissons les poses. Possibilité de crédit. Ne peut être combinée à aucune autre offre. Aucune valeur monétaire. Sears Canada Inc. Coupon en vigueur jusqu'au 6 mars 1993. *grandeur approximative

Les studios sont situés dans la plupart des magasins Sears.



MC, marque de commerce dont l'usage est autorisé au Canada.

SEARS

Vous en avez pour votre argent... et plus!



PRÉSENTEZ CE COUPON AU MOMENT DE LA SÉANCE

MATINÉE

- 5h49 **12** VIDEO GOLD
- 6h00 **12** DOG CITY 74518
22 SCOOBY DOO 94976
- 6h30 **5** HOUR OF POWER
2435222 (1h)
- 12** CHRISTOPHER COLUMBUS 50889
22 ABC WEEKEND SPECIAL 11779
- 7h00 **3** PUB 16137
5 MAAMUITAAU 38131
12 MY PARTNERS, MY PEOPLE 72599
22 G.I. JOE 33889 Dessins animés.
57 SESAME STREET 725686 (2h) □
- 7h30 **11 6 7 9 2 12**
13 VAZIMOLO 4931537
3 CATHOLIC MASS 19082
5 SUNDAY MORNING MOVIE 946995 YOU'RE NOT SO TOUGH. (1h30) **18**
5 YO! YOGI 8137686
12 OLIVER 84334
22 THE OLD TIME GOSPEL HOUR 261537
Anim.: Jerry Falwell. (1h)
- 7h31 **11 6 7 9 2 12**
13 CALIMÉRO 4911773 Dessins animés.
- 7h55 **11 6 7 9 2 12**
13 LES MYSTÉRIEUSES CITÉS D'OR 88628179 Dessins animés.
- 8h00 **3** THE ADVENTURES OF T-REX 66666 (1h)
5 DON COYOTE

- 12** ROBERT SCHULLER 56044 HOUR OF POWER. (1h)
- 8h30 **11 6 7 9 2 12**
13 IL ÉTAIT UNE FOIS... LES AMÉRIQUES 7441266 Dessins animés. □
4 5 6 7 9 11 12 LE MONDE À VENIR 94247
5 THE PIRATES OF DARKWATER 2678686
8 9 12 15 18 22
32 35 40 INITIATION À L'ALLEMAND 87537 Cours universitaire.
22 FATIMA 94841 Religion.
- 8h55 **11 6 7 9 2 12**
13 LES AVENTURES DE FRANCK ET FOO YANG 29394605 Dessins animés.
- 9h00 **3** CBS NEWS SUNDAY MORNING 60570 Avec Charles Kuralt. (1h30) □
4 5 6 7 9 11 12
13 VISION MONDIALE 58570 Reportages sur les pays en voie de développement. (1h)
5 CORONATION STREET 26808 Feuilleton.
5 SUNDAY TODAY 6308808 Magazine d'information avec Mary Alice Williams et Gerrick Ufley. (1h)
8 9 12 15 18 22
32 35 40 LE SYSTÈME SCOLAIRE AU QUÉBEC 49402 Cours universitaire. (1h)
12 MIRACLES NOW 22 PUB 12808 (2h)
57 LONG AGO & FAR AWAY 636228 □
- 9h15 **11 6 7 9 2 12**
13 MANIGANCES 2986402 Jeu familial divertissant et instructif animé par Manuel Hurtubise.

- 9h30 **12** HELLENIC PROGRAM 30537 Program-mation grecque.
57 INSIDE ALBANY 356570
- 9h45 **11 6 7 9 2 12**
13 PARCELLES DE SOLEIL 64031686 Des jeunes viennent parler de la vie qu'ils mènent, de leurs espoirs, de leurs amis, de leur spiritualité. Anim.: Claude Lafortune. Inv.: Marie-Christine Monette. 9 ans. patineuse artistique. □
- 10h00 **11 6 7 9 2 12**
13 LE JOUR DU SEIGNEUR 43266 Messe célébrée à l'église évangélique luthérienne du Sauveur Vivant, à Ottawa, par Yves Sobano, ptre. (1h) □
4 5 6 7 9 11 12
13 SUR LA COLLINE 49773 Anim.: Gilles-Philippe Delorme. Emission d'affaires publiques.
5 MEET THE PRESS 8126570 (1h) □
8 9 12 15 18 22
32 35 40 PSYCHOLOGIE DE LA FAMILLE 79082 (1h)
12 QUESTION PERIOD 34841
57 THE WORLD IN REVIEW 916222 Revue des événements importants de la semaine.
- 10h30 **3** FACE THE NATION (D) 71773 Avec Bob Schieffer. EN DIRECT
4 5 6 7 9 11 12
13 SANS DÉTOUR 98761 Information politique avec Michel Vastel: les événements de la semaine survenus sur la scène fédérale.
12 BOB IZUMI'S REAL FISHING SHOW 98709
57 THE NEW YANKEE WORKSHOP 625112 Anim.: Norm Abram. □

DIMANCHE

21 FÉVRIER

- 11h00 **11 6 7 9 2 12**
13 AUJOURD'HUI DIMANCHE 23402 Revue de l'actualité de la semaine. Anim.: Anne-Marie Dussault. (1h)
- 2** TELE-QUILLES 66696 Compétitions de grosses quilles mettant en vedettes des équipes de la région de Québec et du Saguenay-Lac-St-Jean. (1h)
- 3** YOU CAN QUOTE ME 7841
4 5 6 7 9 11 12
13 ON RENOVE 13711 Anim.: Catherine Jalbert. Conseils de professionnels concernant la rénovation domiciliaire. Sujets: échangeur d'air; avertisseur de fumée; installation d'un échangeur d'air; maison ancestrale; achat d'une terrain; installation des conduits pour l'échangeur d'air; avis d'augmentation de loyer.
- 5** THE BEST YEARS 73179 Anim.: Cam Cathcart et Joyce Resin. Sujets: profil de Kenny Coleman, réplique canadienne de Frank Sinatra; les problèmes des gens plus âgés face au recyclage et à l'environnement. □
5 BOB VILA'S HOME AGAIN 7706088 Conseils.
8 9 12 15 18 22
32 35 40 LE TRAVAIL ET VOS DROITS 66518 (1h)
12 DON'T MOVE, IMPROVE 15179 Conseils de rénovation.
22 FORUM TWENTY-TWO 11957
57 HOMETIME 740860 Construction d'un rajout à la maison. □
- 11h15 **11 6 7 9 2 12** MUSIQUES, MUSIQUES 83167632 L'Orchestre de la Suisse romande, sous la direction d'Armin Jordan, inter-

- prète Le Concerto no 1, op. 19, pour violon et orchestre de Serge Prokofiev et Bachus et Ariane, suite no 2 d'Albert Roussel. Soliste: le violoniste Raphaël Oleg.
- 11h30 **3** ZOO LIFE WITH JACK HANNA 8570 Les jardins zoologiques du monde.
4 6 7 9 11 12 LA SANTÉ AU TRAVAIL 81112 Theme: notion d'accident de travail, rechute, récidive, aggravation.
5 THE PET CONNECTION 74808 Anim.: Dr. Berney Pukoy, vétérinaire. Magazine sur le monde des animaux de compagnie. Sujets: introduire un tout jeune animal parmi des animaux plus âgés; couper les griffes d'un chat; une assurance pour les animaux.
5 PRIME SUSPECT 6356547
5 L'EGLISE / U.P.A. / REVUE DE LA SEMAINE 74808
12 THE WORLD TOMORROW 16808 Religion.
22 THIS WEEK WITH DAVID BRINKLEY 636792 Affaires publiques. (1h) □
57 THIS OLD HOUSE 758889 Anim.: Steve Thomas, Norm Abram et Richard Trethewey.
- ## APRÈS-MIDI
- 12h00 **11 6 7 9 2 12**
13 LE TELEJOURNAL 5034082
2 LES PIERRAFEU 3
3 PUB 95353
- 23h20 **11 6 7 9 2 12**
13 LE DECALOGUE: TU NE VOLERAS PAS 6457711
(8e de 10). (3) Pol. 1988. Drame psychologique de K. Kieslowski avec Maria Kascielkowska, Teresa Marciszewska et Tadeusz Lomnicki. — Une écrivaine reconnaît dans sa traductrice la petite Juive qu'elle aurait refusé d'aider durant la Seconde Guerre mondiale. — Sujet complexe portant à réflexion. Mise en scène toute en force. — A. (1h)
- 23h30 **57** TORCH SONG TRILOGY 4857599
(5) E.-U. 1988. Comédie dramatique de P. Bogart avec Harvey Fierstein, Anne Bancroft et Matthew Broderick. — Les tribulations amoureuses tumultueuses d'un homosexuel new-yorkais qui recherche le grand amour. — Evocation du milieu gay de New York. Origine théâtrale. Mise en scène peu inventive. Personnages manquant de nuances. Interprétation d'ensemble fort convenable. (2h01)
- 23h38 **2** LA PURITAINE 7636995
(3) Fr. 1986. Drame psychologique de J. Daillon avec Michel Piccoli, Sandrine Bonnaire et Sabine Azéma. — En attendant le retour de sa fille, un metteur en scène fait jouer à ses jeunes comédiennes diverses variations sur le thème de leurs retrouvailles. — Ton feutré. Traitement particulier. Thème de la relation père / fille joliment développé. Interprétation habile. (2h)
- 00h00 **5** INDISCREET 2515532
(5) E.-U. 1988. Drame sentimental de R. Michaels avec Robert Wagner, Lesley-Ann Down et Maggie Henderson. — Une actrice découvre que le diplomate dont elle est amoureuse n'est pas marié comme il l'affirme. Téléfilm. — Remake plutôt faible d'un film de 1958. Réalisation convenable. Interprétation manquant de conviction. (2h)

TÉLÉ DIMANCHE CINÉMA

- 7h30 **5** YOU'RE NOT SO TOUGH 946995
(5) E.-U. 1940. Comédie dramatique de J. May avec Nan Grey, Billy Halop et Huntz Hall. — Cinq voyous s'installent dans une plantation de fruits dont la propriétaire est en désaccord avec l'association locale des cultivateurs. — Theme connu. Scénario peu passionnant. Réalisation très ordinaire. Interprétation inégale. (1h30) **18**
- 12h00 **4 5 6 7 9 11 12**
13 BREAKFAST CLUB 69537
(4) (The Breakfast Club). E.-U. 1985. Comédie dramatique de J. Hughes avec Judd Nelson, Molly Ringwald et Emilio Estevez. — Cinq étudiants qui doivent passer un samedi en retenue échangent des confidences. — Etude valable des émotions adolescentes. Touchés d'ironie. Mise en scène vivante. Jeunes interprètes talentueux. (2h)
- 12h30 **2** LES MOISSONS DE LA COLÈRE 674266
(3) (Country). E.-U. 1984. Drame social de R. Pearce avec Jessica Lange, Sam Shepard et Matt Clark. — Un couple de fermiers de l'Iowa fait face à des difficultés financières. — Tableau amer et réaliste. Récit mené avec force et sobriété. Mise en scène assurée. Interprétation convaincante. (2h)
- 13h00 **5** THE PRINCESS AND THE PIRATE 3337266
(4) E.-U. 1944. Comédie de D. Butler avec Bob Hope, Virginia Mayo et Victor McLaglen. — Un comédien et une princesse sont faits prisonniers par des pirates. — Anachronismes amusants. Parodie réussie des histoires de pirates. B. Hope en pleine forme. — A. (2h)

- 57 PASSAGE TO MARSEILLES 461137
(5) E.-U. 1944. Drame de guerre de M. Curtiz avec Humphrey Bogart, Michele Morgan et Victor Francen. — Des bagnards évadés recueillis à bord d'un cargo cherchent à se joindre aux forces de la France libre. — Mentalité française caricaturée. Mise en scène honnête. Interprétation vigoureuse. (2h) **18**
- 14h00 **11 6 7 9 2 12**
13 AU CHIC RESTO POP 802792
(5) Can. 1990. Documentaire de T. Rached. — Evocation des difficultés rencontrées par les employés d'un restaurant de Montréal où l'on sert des repas aux plus démunis. — Propos honnête d'une simplicité touchante. Mise en scène parfois hésitante. Nombreux effets de répétition. Côte artificielle de certaines interventions. Protagonistes à l'aise. — E. (1h30) □
4 5 6 7 9 11 12
13 TROP JEUNE POUR JOUER LES HEROS 34792
(5) (Too Young the Hero). E.-U. 1988. Drame biographique de B. Kuklik avec Ricky Schroder, Jon De Vries et Debra Mooney. — En 1942, un garçon de douze ans réussit à se faire passer pour plus âgé et est engagé dans la marine américaine. Téléfilm. — Récit basé sur des faits réels. Intensité dramatique affaiblie par des développements inégaux. Réalisation habile. (2h)
8 9 12 15 18 22
32 35 40 ELÉNA ET LES HOMMES 18334
(3) Fr. 1956. Comédie satirique de J. Renoir avec Ingrid Bergman, Mel Ferrer et Jean Marais. — Une princesse polonaise échoue dans sa tentative de conduire un général au poste de dictateur. — Satire politique brillante et allégre. Images remarquables. Excellente interprétation. — A. (2h)

- 12** FUNNY FACE 29860
(3) E.-U. 1956. Comédie musicale de S. Danen avec Audrey Hepburn, Fred Astaire et Kay Thompson. — Une histoire d'amour dans le milieu des revues de mode. — Traitement pittoresque et cocasse. Ensemble bien rythmé. Numéros musicaux particulièrement réussis. Heureuse utilisation de la couleur. Interprétation aérienne. — E. (2h)
- 20h00 **11 6 7 9 2 12**
13 LA GLOIRE DE MON PÈRE 6140773
(3) Fr. 1990. Chronique de Y. Robert avec Philippe Caubère, Nathalie Roussel et Julien Clémence. — Les aventures d'un garçon de onze ans qui passe les vacances d'été avec sa famille dans une maison à la campagne. — Récit basé sur les souvenirs d'enfance de Marcel Pagnol. Film classique mais lumineux. Scènes familiales ou rurales illustreuses avec une beauté simple. Interprétation fort satisfaisante. — E. (2h05) □
- 2** LA PETITE FILLE AU TAMBOUR 43839605
(4) (The Little Drummer Girl). E.-U. 1984. Drame d'espionnage de G.R. Hill avec Diane Keaton, Yorgo Voyagis et Klaus Kinski. — Une actrice américaine est engagée par des agents israéliens dans le but d'éliminer un chef terroriste arabe. — Adaptation du roman de John Le Carré. Intrigue complexe. Personnages pas assez approfondis. Réalisation technique au point. Interprétation fort valable. (2h38)
- 4 5 7 9 11 12**
13 IMPERATRICE SISSI 26773
(4) All. 1956. Drame historique de E. Marischko avec Romy Schneider, Karlheinz Böhm et Vima Deggischer. — La jeune femme de l'empereur François-Joseph d'Autriche se heurte à l'hostilité de sa belle-mère. — Suite de "Sissi". Contexte historique évoqué de façon sentimentale. Mise en scène somptueuse. R. Schneider charmante. — E. (2h)

- 8 9 12 15 18 22**
32 35 40 LE DROIT DE CHOISIR 4363334
(5) (Right of Way). E.-U. 1983. Drame psychologique de G. Schaefer avec Belle Davis, James Stewart et Melinda Dillon. — La fille d'un vieux couple cherche à empêcher ses parents de se suicider. Téléfilm. — Traitement théâtral et bavard d'un thème poignant. Mise en scène statique. Interprètes de valeur. (1h50)
- 21h00 **3 12** A FAMILY OF STRANGERS 511210112
PREMIERE MONDIALE. E.-U. 1993. Drame avec Melissa Gilbert, Patty Duke et William Shatner. — Une femme qui doit subir une importante opération découvre par le biais de l'histoire médicale familiale qu'elle a été adoptée. Téléfilm inspiré d'un fait réel. (2h) □
- 22** DRIVING MISS DAISY 56518
(3) E.-U. 1989. Drame psychologique de B. Beresford avec Jessica Tandy, Morgan Freeman et Dan Aykroyd. — Dans un état du Sud des Etats-Unis, une veuve septuagenaire se lie d'amitié avec son chauffeur de race noire. — Adaptation fidèle de la pièce d'Alfred Uhry. Mélange d'éléments sociaux et psychologiques. Mise en scène habile. Dialogues d'une belle finesse. Jeu convaincant des protagonistes. — A. (2h)
- 21h50 **8 9 12 15 18 22**
32 35 40 LA LIGNE DE CHALEUR 45126889
(5) Can. 1987. Drame psychologique de H.-Y. Rose avec Gabriel Arcand, Simon Gonzalez et Gerard Parkes. — Durant le voyage de retour de Floride où il est allé chercher le corps de son père qui vient de mourir, un divorcé est obsédé par ses souvenirs au point de négliger son fils. — Démarche introspective estimable mais au résultat inégal. Etude valable des liens de paternité. Interprétation manquant un peu de nuances. — A. (1h40) □

DIMANCHE

21 FÉVRIER

4 5 6 7 9 11

CINEMAXIMUM 69537

BREAKFAST CLUB. (2h)

5 MEETING PLACE

63266 Service religieux en provenance de St-James United Church à Regina en Saskatchewan. Rev. Mark Wortman. (1h)

5 ON SCENE 2672402

8 9 12 15 15 22

32 35 40: QUESTIONS D'ARGENT EN DIRECT

39594 Magazine économique. Anim.: Lise LeBel. (1h) REPRISE

12 SUNDAY EDITION

13660 Avec Mike Duffy. (1h) □

57 ROD AND REEL

649792 Anim.: Bill Saff

12h05 11 6 7 9 2 12

13 13 LA SEMAINE VERTE

8186228 Anim.: Yvon LeBlanc. Les bovins de boucherie en Abitibi. — Chronique horticole. — Gérard Laliberté, de Honfleur, médaille d'argent du Merite agricole pour 1992. (1h app.)

12h10 15 TELETOURISME

79772957 Magazine des voyages et des loisirs.

12h30 2 CINEMA QUATRE SAISONS

674266 LES MOISONS DE LA COLÈRE. (2h)

3 NCAA BASKETBALL

(D) 8052537 Seton Hall reçoit Georgetown. (2h15) EN DIRECT

5 À COMMUNIQUER

3697570

22 PUB 993624 (1h)

57 MOTORWEEK 367866

Sujet: les Harley-Davidson.

12h45 15 VISION 5 4577012

Reprise de samedi. 19h35.

13h00 11 6 7 9 2 12

13 13 SECOND REGARD

37044 Anim.: Carole Vallières. Reportage sur James Bamber. (1h) En reprise lundi, 23h40 sauf à CKSH (Sherbrooke).

5 COUNTRY CANADA

37402 Anim.: Sandy Cushon. Enquête sur les tensions créées par l'achat de participations par des autochtones dans le commerce de la pêche ou du saumon de la Colombie-Britannique.

5 WPTZ MOVIE

3337266 THE PRINCESS AND THE PIRATE. (2h)

15 L'HEURE DE VERITE

698247 Magazine politique. Anim.: François-Henri de Villeue. Inv.: Jacques Barot. (1h)

8 9 12 15 15 22

32 35 40: VISA SANTÉ

11082 Un magazine qui pre-

sente les perspectives les plus récentes en matière de santé physique et mentale. Anim.: Louise-Josée Mondoux et le docteur Yves Lamontagne. (1h) REPRISE □

12 MT MOVIE

TELEVISION 64570 Anim.: Jeanne Beker.

57 SUNDAY AFTERNOON MOVIE

461137 PASSAGE TO MARSEILLES. (2h) □

33624

22 ABC COLLEGE BASKETBALL (D)

4441315 Equipes à confirmer. (2h15) EN DIRECT

14h00 11 6 7 9 2 12

13 13 LES MATINEES DU DIMANCHE

802792 AU CHIC RESTO POP. (1h30) Voir cinéma. □

4 5 6 7 9 11

CINEMAXIMUM 34792

TROP JEUNE POUR JOUER LES HEROS. (2h)

5 SUNDAY ARTS ENTERTAINMENT PART

1 84060 Anim.: Shirley Ekhard. Theme: musique, montagne et magie. Sujets: profil de jeunes musiciens de chambre en compétition avec les meilleurs quartets du monde au Banff Centre for the Arts. (1h) □

15 JAMAIS SANS MON LIVRE

859421 Anim.: Bernard Rapp. Inv.: rencontre avec Enki Bilal, auteur de bandes dessinées; Jean Teulé brosse le portrait de fous de lecture et d'écriture; Bertrand Renard au sujet du 'Guide des guides'; Marie Colmant pour la revue de presse 'Le livre n'est pas mort, il bouge encore'. (1h) REPRISE

8 9 12 15 15 22

32 35 40: CINEMA DE PARIS

18334 ELENA ET LES HOMMES. (2h)

12 SUNDAY CINEMA

29860 FUNNY FACE. (2h)

14h30 2 LA VIE ANIMALE

315 Anim.: Martin Drainville. Magazine sur les animaux. Dr Yves Gosselin: les mauvaises odeurs; Jean Cardinal: les cages à perroquets; Claude Giguère: tourne aux pieds du maître.

14h45 3 NCAA BASKETBALL (D)

8351084 Indiana reçoit Purdue. (2h15) EN DIRECT. Heure de diffusion approximative.

15h00 2 TOURNOI HOCKEY PEE-WEE (D)

5 SUNDAY ARTS ENTERTAINMENT PART

2 78624 Sujets: profil de Ator-mei Valli, chef de file de la danse en Inde, qui a donné des spectacles partout dans le monde et reprise de 'Fondango' chorégraphie créée sur le Baïero de Ravel; profil de l'artiste chinoise Gu-Xiong, ex-patriée et vivant à Vancouver. (1h) □

5 NBC SPORTS 2880421

BUICK INVITATIONAL OF CALIFORNIA. Golf en provenance du Torrey Pines Golf Club à LaJolla en Californie. (2h) □

15 LE MONDE EST A VOUS

1894808 Anim.: Jacques Martin. Inv.: Paolo Conte, Abayale, C. Jérôme, Florent Pagny, Jean-Patrick Capdevielle, le trompettiste Thierry Caens, l'Orchestre des Concerts Lamoureux, la Fanfare du 1er régiment de hussards parachutistes. (1h35)

57 RUMPOLE OF THE BAILEY

4743537 RUMPOLE AND THE GENUINE ARTICLE avec Leo McKern. — Me Rumpole défend un négociant accusé d'avoir vendu une fausse toile.

15h30 11 6 7 9 2 12

13 13 LES MATINEES DU DIMANCHE

65605 MON GRAND-PERE ME RA-CONTAIT... Documentaire. A la découverte de la tradition orale de chez nous, avec une folkloriste, Catherine Jolicoeur, et un conteur chanteur, Trefle D'Astous.

15h45 22 ABC COLLEGE BASKETBALL (D)

51368957 Equipes à confirmer. (2h15) EN DIRECT

15h53 57 MAILBAG

98508583

16h00 11 6 7 9 2 12

MILLEFEUILLE

1179/93402/5150 Magazine littéraire animé par Gaston L'Heureux, enregistre à la librairie Renaud-Bray à Montréal. Entrevue avec André Major. Inv.: Pierre Salducci du Devoir et Marie-Andrée Lamontagne de la revue Liberté. Clips avec des auteurs: Emmanuel Aguin, Francine Ouellette et Louis Lefebvre.

4 QUEBEC A LA UNE

173

5 SUNDAY ARTS ENTERTAINMENT PART

3 57131 Sujets: regard sur le travail de Ron Campan et son magazine du Cap-Breton; rencontre avec l'artiste Jeff Sprong; regard sur le style de jazz du Moe Koffman Quintet. (1h) □

5 6 7 9 11

CHARIVARI ELITE 7353

Anim.: Guy Monroin. Les meilleurs joueurs avant participé à l'émission Charivari ou cours des dernières années.

8 9 12 15 15 22

32 35 40: HISTOIRE NATURELLE DE LA SEXUALITE

88605 LA VIE SE COMPLIQUE (1re de 6). La transmission de la vie. Le premier document parle de la séparation de l'ombilic. (1h) En reprise mardi, 15h30.

9 12 13 L'HEURE DE LA BONNE NOUVELLE

44112

2 MILLEFEUILLE 995

Magazine littéraire animé par Gaston L'Heureux, enregistre à la librairie Renaud-Bray à Montréal. Entrevue avec André Major. Inv.: Pierre Salducci du Devoir et Marie-Andrée Lamontagne de la revue Liberté. Clips avec des auteurs: Emmanuel Aguin, Francine Ouellette et Louis Lefebvre.

12 MISSING TREASURES 2421

Anim.: Al Waxman.

57 MYSTERY! 731112

PRIME SUSPECT II (2e de 4). Drame policier avec Helen Mirren et Colin Salmon. — De graves soupçons se portent sur un veuf



MILLEFEUILLE, magazine littéraire animé par Gaston L'Heureux, dimanche, 16h, à Radio-Canada.

qui mène une vie désordonnée; de son côté, Robert Oswald mène tant bien que mal son enquête.

16h30 11 6 7 9 2 12

13 13 GENIES EN HERBE

73624 Série nationale. Anim.: Martin Gélinas. Juge: Marielle Vermette.

4 5 6 7 9 11

LA VIE DES GENS RICHES ET CÉLÈBRES

3537 Documentaires narrés par Robin Leach ou mega-stars et milliardaires nous font découvrir leur éldorado. Entrevues: Dan Kirshner, Sean Young, Alan Thicke.

12 FT FASHION TELEVISION 8605

Anim.: Jeanne Beker

16h35 15 ESPACE FRANCOPHONE

36694518 La francophonie en Louisiane.

17h00 11 6 7 9 2 12

13 13 LA COURSE DESTINATION MONDE

34247 182 jours d'aventures avec huit jeunes lancés à l'assaut de tous les continents. Anim.: Pierre Therrien. Des reportages de Pierre Deslandes (Benin), Philippe Falardeau (Tanzanie), Marc Roberge (Chili), Patrick Demers (Bangkok), Simon Dallaire (Roumanie) et Manuel Foglia (Varsovie). (1h) □

2 AUTOMOBILE 93

6614 Anim.: Gabriel Gélinas. Présentation de différents modèles de voitures, essais routiers, commentaires et suggestions de solutions ou de dépannages.

3 OLYMPIC WINTERFEST 6995

Epreuves de qualification. (1h) □

4 5 6 7 9 11

VINS ET FROMAGES 7044

Emission présentée en quatre volets par Gaston L'Heureux: découverte d'une région vinicole, entretien avec une personnalité sur ses goûts en matière de vins et fromages, visite à un sommelier et conseils de la semaine. Theme: FRANCE: Maridan, au sud-ouest.

5 WKRP IN CINCINNATI 7402

THREE DAYS OF THE CONDO. Comédie avec Gordon Jump et Lightfield Lewis. — Johnny rentre en possession d'argent et Venus devient sa conseillère en investissement.

5 BROADCAST: NEW YORK 2308599

15 JOURNAL TELEVISE BELGE

608599 Bulletin de nouvelles de Belgique présenté par René Thierry. En reprise à 00h05.

8 9 12 15 15 22

32 35 40: FEU VERT

99150 Une émission consacrée aux problèmes et actions concrètes en environnement. Anim.: Raymond Bouchard. REPRISE □

12 LEPROSY MISSION

1247 (1h)

57 BURT WOLF: EATING WELL

857599 IN VANCOUVER.

17h30 2 LE GRAND JOURNAL 131

4 5 6 7 9 11

L'EVENEMENT 212315

Anim.: Pierre Nadeau. Tour d'horizon complet des informations et des affaires publiques du monde d'ici et d'ailleurs. (1h)

5 STREET CENTS 7518

MUSIC. Anim.: Benita Ho, Jonathan Tarrès et Jamie Bradley. Magazine sur la consommation s'adressant aux jeunes. Theme: un jeune canadien sur trois est victime du décrochage scolaire; regard sur le succès d'un programme-pilote à Toronto. □

5 NBC NIGHTLY NEWS

8056334 □

15 30 MILLIONS D'AMIS

357353 Magazine des animaux familiaux.

8 9 12 15 15 22

32 35 40: GARFIELD ET SES AMIS

39266 Dessins animés.

57 THE DE' MEDICI KITCHEN

506353

SOIRÉE

18h00 11 6 7 9 2 12

13 13 LE TELEJOURNAL 7765353

À Star d'un Soir

Voyez

la Roue de Fortune tourner tourner

avec ses 10 ★ de +



2 LES ROUTES DU

**PARADIS 94112 RENCON-
TRE D'UN CURIEUX TYPE** avec
Michael Landon et Victor French.

3 CBS EVENING NEWS

5 THE MAGICAL

WORLD OF DISNEY 52150
THE APPLE DUMPLING GANG
(1re de 2). Comédie avec Bill Bix-
by, Susan Clark et Harry Morgan.
— De passage en Californie, un
homme devient le tuteur de trois
orphelins héritiers d'une mine d'or
abandonnée. (1h) Suite dimanche
28 février à 18h.

5 NBC SPECIAL (D)

**7310773 43rd NBA ALL-STAR
GAME.** Joute de basketball des
Étoiles de la NBA en provenance
du Delta Center à Salt Lake City en
Utah. (3h) EN DIRECT

TV5 L'ÉCOLE DES FANS

601711 Anim.: Jacques Martin.
Inv.: Elsa. (1h) En reprise lundi,
11h45.

8 9 12 15 15 22

32 35 40: DEGRASSI

**36179 UN SECRET BIEN
GARDE.** Les problèmes scolaires
de Joey s'accroissent et Catherine
est très nerveuse à l'approche de
son procès. En reprise vendredi,
16h00.

12 PULSE 9570

22 ABC WORLD NEWS

TONIGHT 52131

57 THE GHOSTWRITER

HOOR 375605 Avec Sheldon
Turnipseed, Blaze Berdhal et May-
teana Morales. (1h)

18h10 11 6 7 9 2 12

13 13 DÉCOUVERTE

27854860 Magazine scientifi-
que animé par Charles Tisseyre.
Un espoir pour les parkinsoniens?
— Les débraillards. — Inuititut,
de l'oral à l'écrit. — La science qui
souve l'art.

18h30 3 EMERGENCY

CALL 150

4 5 6 7 9 11

STAR D'UN SOIR 43150

Anim.: Pierre Lalonde. Chaque se-
maine, un invité présente sa "star
d'un soir" et le public "la star du
public". L'auteur d'un soir verra
son texte transformé et interprété
par un artiste de l'heure. Inv.: Lara
Fabian, Andrée Lachapelle.

8 9 12 15 15 22

32 35 40: NATIONAL

GEOGRAPHIC 571150

L'OURS POLAIRE. Documentaire
sur l'un des animaux les plus dan-
gereux de la Terre. (1h) En reprise
mercredi, 15h30.

12 TRAVEL TRAVEL

**3150 GALICIA, NORTHWEST
SPAIN** avec Don McGowan. La
Galicie située dans le nord-ouest
de l'Espagne.

22 DISCOVER NEW

ENGLAND 76711

19h00 11 6 7 9 2 12

13 13 SURPRISE SUR

PRISE 39841 Anim.: Marcel
Beiveau. Inv.: Luc Senay (la que-
re des clans), Louise Lapare (la
parade de mode), Celine Dion (la
doubleure) et Gilles Latulippe (gé-
nie sans génie). (1h)

2 CAMERA 93 9179 Avec
Dany Lemay. Reportages: les
gangs; famille Amisch; ondes élec-
tromagnétiques. (1h)

3 60 MINUTES 6605

Avec Mike Wallace, Morley Safer,
Ed Bradley, Andy Rooney, Leslie
Stahl et Steve Kroft. (1h)

5 CBC FAMILY HOUR

**47095 THE ROAD TO AVON-
LEA: THE DINNER** avec Cedric
Smith et Lally Cadeau. — Janet et
Alec ont décidé de passer une soirée
romantique à deux, confiant à
Felicity la garde de la maison. Ce-
pendant, Felicity a aussi son pro-
pre plan pour passer un moment
romantique avec Gus Pike. (1h)

TV5 JOURNAL TELEVISÉ

DE FRANCE 2 4991995

Bulletin de nouvelles français.

12 WS WITH ERIC

MALLING 31605 L'actualité
avec Susan Ormiston, Christine
Nielsen et Elliott Shiff. (1h)

22 LIFE GOES ON 60711

Comédie dramatique avec Bill
Smilovich et Patti Lupone. (1h)

57 ISRAEL: A NATION

IS BORN 495808 (3e de 5).
Avec Abba Eban, homme d'état
israélien. L'histoire contemporaine
de l'état d'Israël. (1h)

19h30 8 9 12 15 15 22

32 35 40: PLAISIR DE

LIRE 16315 Magazine lite-
raire animé par Danielle Eumbar-
dier. En reprise mardi, 22h30.

19h35 TV5 VISION 5 71262773

Anim.: Michel Desoutels. En re-
prise lundi, 12h45.

20h00 11 6 7 9 2 12

13 13 LES BEAUX

DIMANCHES 6140773 LA
GLOIRE DE MON PÈRE. (2h05)
Voir cinéma.

2 CINÉMA QUATRE

SAISONS 43839605 LA
PETITE FILLE AU TAMBOUR.

3 MURDER, SHE

WROTE 5353 Série policière
avec Angela Lansbury et Ron Ma-
sak. (1h)

4 5 7 9 11

CINÉMA DU DIMANCHE

26773 IMPERATRICE SISSI.

(2h)

5 THE SCALES OF

JUSTICE 86131 SPÉCIAL.
REGINA / TRUSCOTT. Avec Za-
chery Ansley, Kenneth Welsh et
Neil Munro. Anim.: Edward
Greenspan. — Steven Truscott,
âge de 14 ans, fut accusé d'agres-
sion sexuelle et du meurtre de
Lynne Harper, âgée de 12 ans.
Malgré les expertises contradictoi-
res et la proclamation de son inno-
cence, Steven fut condamné à la
pendaison, peine commuée en
emprisonnement à perpétuité. (2h)

DIMANCHE

21 FÉVRIER

TV5 7 SUR 7 224686 Anim.:
Anne Sinclair. Une personnalité est
invitée à commenter les événe-
ments de la semaine en France et
à l'étranger. (1h) En reprise à
00h35 et lundi, 13h00.

8 9 12 15 15 22

32 35 40: CINÉMOTIONS

**4363334 LE DROIT DE CHOI-
SIR** (1h50)

12 22 AMERICA'S

FUNNIEST HOME

VIDEOS 1624/42266 Anim.:
Bob Saget. Remise de prix aux
meilleurs vidéos.

57 HARRY CHAPIN:

YOU ARE THE ONLY

SONG 995518 Spectacle don-
né par Harry Chapin quelques
mois avant son accident de voiture
mortel en 1981. (1h30)

20h30 12 22 AMERICA'S

FUNNIEST PEOPLE

5501/21773 Anim.: Dave Cou-
lier et Tawny Kitaen. Sujets: les
bars de rencontres; des pratiques
de sports inusitées; un homme de
San Jose en Californie rend sa ver-
sion du cri de Tarzan.

21h00 3 12 SUNDAY

**MOVIE 5112/10112 A FAMI-
LY OF STRANGERS.** (2h)

5 SATURDAY NIGHT

LIVE: 17 YEARS OF

LAUGHTER AND MUSIC

9012599 SPECIAL. Emission
qui souligne les 17 années d'exis-
tence de "Saturday Night Live".

TV5 JAMAIS SANS MON

LIVRE 237150 Magazine lite-
raire. Anim.: Bernard Rapp. Inv.: la
comédienne et auteure Anny Du-
pérey; Jacques Drillon pour son
ouvrage "Charles d'Orléans ou le

génie mélancolique". (1h) En re-
prise à 1h35 et le dimanche suivant à
14h00.

22 SUNDAY NIGHT

MOVIE 56518 DRIVING MISS

DAISY. (2h)

21h30 57 SONGS OF THE

BIG VALLEY 179860 Spec-
tacle animé par Ian Tyson. Inv.:
k.d. lang, George Strait, Ricky Van
Shelton, Billy Joe Royal, Larry Gat-
lin and the Gatlin Brothers, Skip
Ewing et Michael Martin Murphy.
(1h)

21h50 8 9 12 15 15 22

32 35 40: CINE-

RÉPERTOIRE 45126889

LA LIGNE DE CHALEUR. (1h40)

22h00 1 5 7 9 11

TÊTE À TÊTE 45808 En

compagnie de Lise Payette en tête
à tête, une heure de confidences et
d'entretien particulier avec une
personnalité du Québec ou d'ail-
leurs. Inv.: FRANCE CASTEL.
(1h)

5 CBC NEWS SUNDAY

REPORT 1420792 Anim.:
Wendy Mesley.

TV5 RAMDAM 950599 Ma-
gazine de l'activité culturelle à
Paris. En reprise à 2h35.

22h05 11 6 7 9 2 12

13 13 LE DIMANCHE

7678353 Anim.: Bernard De-
rame.

22h25 5 VENTURE

4598976 Anim.: Robert Scully.

22h30 TV5 LE CERCLE DE

MINUIT 8861957 Inv.: Peter

Handke, Paul Taylor, Randy Wes-
ton, Isabelle Nanty, Robert Hirsch.
(1h05)

**LA
GLOIRE
DE MON PÈRE**

Les souvenirs d'enfance
de Marcel Pagnol
magnifiquement
portés à l'écran par
Yves Robert.

DIMANCHE 20h



DIMANCHE

21 FÉVRIER

57 JAMES TAYLOR IN CONCERT 657131 Spectacle du chanteur James Taylor enregistré en 1986. (1h)

22h35 11 6 7 9 2 12
13 LA METEO 71183421

22h38 2 LE GRAND JOURNAL 2591860

22h40 11 6 7 9 2 12
13 LES NOUVELLES DU SPORT 71173044

22h55 11 6 7 9 2 12
13 LE CLAP 88948792 Magazine cinématographique animé par Pierre Thémien.

5 NATION'S BUSINESS

23h00 3 CBS NEWS 5525686

4 5 7 9 11 LE TVA, ÉDITION RÉSEAU ET TVA SPORTS 79632

5 SUNDAY NIGHT WITH DENNIS TRUDEAU 1592197

5 THE UNTOUCHABLES 8134599 (1re partie). Drame policier avec Tom Amandes et William Forsythe. (1h)

12 CTV WEEKEND NEWS 90860

22 ROGGIN'S HEROES

23h08 2 SPORTS PLUS 5544711

23h15 3 DESIGNING WOMEN 5537421 Comédie avec Dixie Carter et Mesoch Taylor.

5 CBC WEEKEND NEWS 22801841

23h20 11 6 7 9 2 12
13 CINE-CLUB 6457711 LE DECALOGUE: TU NE VOLERAS PAS. (1h)

23h25 5 A COMMUNIQUER 98325976

23h29 4 5 7 9 11 CHRONIQUE DE SKI 44235686

23h30 4 5 6 7 9 11 TIRAGES DE 'LA QUOTIDIENNE' - 'BANCO' 9970247

8 9 12 15 15 22
32 35 40 PAUSE MUSICALE 36889

12 PULSE 63353

22 HBO COMEDY HOUR 57 SUNDAY NIGHT MOVIE 4857599 TORCH SONG TRILOGY. (2h01)

23h35 11 6 7 9 11 LES DOSSIERS DE L'HISTOIRE 6832088 L'AUTRE AVANT-GUERRE (1871-1914); L'AFFAIRE DREYFUS. Exposé d'Henri Guillemin sur les origines de la Première Guerre mondiale. Aujourd'hui: l'affaire Alfred Dreyfus, capitaine français, accusé et condamné pour espionnage au profit de l'Allemagne.

23h36 4 5 6 7 9 11 VISION MONDIALE

23h37 5 CBC SPORT WEEKEND 7096599 Reportage: en provenance de Suède, championnats mondiaux de ski nordique. (1h).

23h38 2 CINEMA QUATRE SAISONS 7636995 LA PURITAINE. (2h)

23h45 3 NIGHT COURT 7200599 Comédie avec Harry Anderson et Markie Post.

00h00 5 WPTZ MOVIE 2515532 INDISCREET. (2h)

12 ENTERTAINMENT TONIGHT 66280 Magazine sur le monde du divertissement avec John Tesh et Mary Hart. Barbara Hershey parle de son nouveau film 'Falling Down'. (1h)

00h05 11 6 7 9 11 JOURNAL TELEVISE BELGE 5790735 Reprise du bulletin de 17h00.

00h15 3 PUB 7827261 (1h)

00h30 22 PUB 8178919 (5h30)

00h35 11 6 7 9 11 7 SUR 7 2322938 (1h) Reprise de 20h00.

00h36 4 5 6 7 9 11 LE MONDE À VENIR 6437342 Reprise de l'émission de 8h30.

01h00 12 DIAMONDS 98759 avec Nicholas Campbell et Peggy Smithhart. (1h)

01h35 11 6 7 9 11 JAMAIS SANS MON LIVRE 4322218 (1h) Reprise de 21h00.

02h00 12 LIFE'S MOST EMBARRASSING MOMENTS 43551

02h30 12 SIMON & SIMON 561464 Drame policier.

02h35 11 6 7 9 11 RAMDAM 7186087 Reprise de 22h00.

03h05 11 6 7 9 11 RADIO FRANCE INTERNATIONALE

03h26 12 TRAILBLAZERS

04h24 12 CAROL BURNETT 31496613

04h49 12 MONSTERS 6145754

LUNDI

22 FÉVRIER

TÉLÉ MATINÉE

Voir à la page 2

APRÈS-MIDI

12h00 11 6 7 9 2 12
13 L'ÉDITION MAGAZINE 78193 Anim.: Suzanne Loberge.

2 LES PIERRAFEU 93025

3 THE NEWS 2539822

4 5 6 7 9 11 LE TVA, ÉDITION REGIONALE 1001377

5 MIDDAY 65754 Anim.: Tina Srebotnjak et Kevin Newman. (1h)

5 NEWS 5 MIDDAY 2649174

8 9 12 15 15 22
32 35 40 INTERVENTION AUPRES DES PERSONNES ÂGÉES ATTEINTES DE DÉFICITS COGNITIFS 51990 Cours universitaire. (1h)

12 THE FLINTSTONES 85629 Dessins animés.

13 AU CŒUR DU JOUR 36377 Anim.: Josée Boudreau.

22 INFATUATION 76735 Juv. Anim.: Bob Eubanks.

3 THE BOLD AND THE BEAUTIFUL 93218 Feuilleton. □

4 5 6 7 9 11 CINÉMA D'APRÈS-MIDI 32396 L'IDOLE D'ACAPULCO. (2h)

14h00 3 AS THE WORLD TURNS 62716 Feuilleton. (1h)

5 CORONATION STREET 8716 Feuilleton. □

5 12 ANOTHER WORLD 3384174/62700 Feuilleton. (1h) □

115 CONCERT JOHNNY HALLYDAY 7813358 (1h35) Reprise de samedi, 21h00.

8 9 12 15 15 22
32 35 40 LES RESEAUX LOCAUX 91648 Cours universitaire.

22 ONE LIFE TO LIVE 91826 Feuilleton. (1h)

57 JAPANESE I 9691919 Cours de japonais.

14h30 11 6 7 9 2 12
13 SPORTHEQUE: ALBERTVILLE EN RAPPEL 229396 CEREMONIE DE CLOTURE. Série d'émissions relatant les souvenirs des Jeux olympiques d'hiver d'Albertville. Anim.: Pierre Dufault. Comm.: Marie-Josée Turcotte. (1h) DERNIERE

2 DE TOUTES LES COULEURS (D) 971532 Avec Eric Nolte. Une émission légère ou légère détente, humour et informations. (1h) EN DIRECT

5 ALICE 7716

8 9 12 15 15 22
32 35 40 L'ENFANT ET L'ÈRE INFORMATIQUE 20648 Cours universitaire.

14h50 57 SCHOOLBAG 39761377

15h00 3 THE GUIDING LIGHT 9700 Feuilleton. (1h)

5 TAXI 9321

5 CHIP 'N DALE'S RESCUE RANGERS 2396754

8 9 12 15 15 22
32 35 40 ÉCONOMIE DU TRAVAIL 85648 (1h)

12 GENERAL HOSPITAL 75862 Feuilleton. (1h)

22 TEENAGE MUTANT NINJA TURTLES 43025

57 TODAY'S SPECIAL 976209

15h30 11 6 7 9 2 12
13 LA BANDE À PICSOU 67193 Dessins animés. □

2 CUISINE SANTÉ 919 Le chef Julien Letellier réalise ses fabuleuses recettes saines. Poisson à la chinoise. Inv.: Nicole Martin.

4 5 6 7 9 11 A BIEN Y PENSER 2803 Claire Pimpore et ses invités explorent différentes facettes des relations humaines. Sujet: pour l'amour de la neige.

5 WKRP IN CINCINNATI 2261 Comédie avec Gordon Jump et Lightfield Lewis.

5 TALE SPIN 8024735 □

22 STUNT DAWGS 65735

57 READING RAINBOW 605209 □

K SEULEMENT 8,95\$

14 Grands Portraits!

1 10x13 3 8x10s 4 5x7s 6 3 1/2 x 5s

20 Format Portefeuille 26 Portraits Souvenirs 30 Pour le Grand-Maman et l'Ado Legendes

FRAIS DE POSE de 2,95\$ PAR PERSONNE, payés à la prise des photos. N'est pas compris dans le prix annoncé. Nous avons le choix des poses annoncées et vous avez le choix du décor. Nous acceptons vos accessoires favoris. MAINTENANT, AUCUN NOMBRE LIMITE DE COLLECTIONS ANNONCÉES PAR FAMILLE - mais un seul ensemble en solde par sujet. Jusqu'à 5 poses additionnelles sans aucune obligation d'achat de la collection de portraits. Grands approximatifs des portraits. Dépêchez-vous! Ne ratez pas cette offre spéciale.

ENSEMBLE DE 60 PORTRAITS SEULEMENT 8,95\$

CE STUDIO K MART EST OUVERT EN PERMANENCE:

Mardi et Mercredi: 10h à 13h; 14h à 17h; Jeudi et Vendredi: 10h à 14h; 15h à 21h

Samedi: 10h à 13h; 14h à 17h

QUÉBEC: Place Fleur de Lys, Boul. Hamel

QUÉBEC (Ste-Foy): Place des Quatre-Bourgeois, rue de Bourgogne

Les produits AGFA vous donnent de meilleurs portraits qualité.

1993 PCA Int'l, Inc.

LUNDI

22 FÉVRIER

15h35 **LA CHANCE AUX**

CHANSONS 75522435 LA CROISIÈRE DES CHANSONS. Anim.: Pascal Sevran. Inv.: Enrique, les ballets Rose des vents, Rika Zari, Yvette Giraud (documents d'archives), Maria Candida, Jean Vallée, Stone.

15h57 **LE CLUB DES**

100 WATTS 24464 LES TWITS. Emission-happening pour les jeunes de 9 à 12 ans. Anim.: Marc-André Coallier.

16h00 **REMI**

32 35 40 37984 Dessins animés.

16h00 **JAMES BOND, JR.**

73754 57 **WHERE IN THE WORLD IS CARMEN SANDIEGO?** 500700 Anim.: Greg Lee et Lynne Thigpen.

16h35 **LE JEU DES**

DICTIONNAIRES 36654990 Anim.: Jacques Mercier. A la découverte de nouveaux mots.

16h57 **Y'A RIEN DE TROP**

BEAU! 5209 L'humour est au rendez-vous avec Marcel Leboeuf et Sylvie Louzon. (1h)

16h57 **FULL HOUSE**

280 Comédie avec Bob Saget et John Stamos.

16h57 **TOP MODELES**

1938 Feuilleté avec John McCook et Susan Flannery. Dans le milieu de la haute couture, quatre familles sont liées par un passé commun et compliquées par un présent aux multiples alliances.

16h57 **DAN GALLAGHER'S**

VIDEO HITS 1396 Vidéos, entrevues et critiques de films.

16h57 **DARKWING DUCK**

8930342 8 9 12 15 15 22 32 35 40 **HEIDI** 31700

16h57 **THE OPRAH**

WINFREY SHOW 91629 Talk-show avec Oprah Winfrey. (1h)

16h57 **CAPTAIN N: THE**

GAME MASTER 71342 57 **SQUARE ONE TV** 684716

16h10 **UNE PÊCHE**

D'ENFER 74984144 Anim.: Pascal Sanchez. Rubriques, reportages et variétés.

16h25 **BÊTES PLUS**

79984 Anim.: Sylvie Lussier, vétérinaire, et Pierre Poirier, technicien en santé animale.

16h30 **THE WONDER**

YEARS 464 Comédie dramatique avec Fred Savage et Dan Lauria.

16h30 **CLAIRE LAMARCHE**

28754 ON NE SE VOIT PAS SOUVENT, MAIS ON S'AIME. Forum populaire ou le public, en studio, discute de ses préoccupations dans la vie de tous les jours.

16h30 **EMPTY NEST**

8880 Comédie avec Richard Mulligan et Dinah Manoff. REPRISE

16h30 **GOOF TROOP**

8032754 Dessins animés.

16h30 **JAMES BOND, JR.**

73754 57 **WHERE IN THE WORLD IS CARMEN SANDIEGO?** 500700 Anim.: Greg Lee et Lynne Thigpen.

16h35 **LE JEU DES**

DICTIONNAIRES 36654990 Anim.: Jacques Mercier. A la découverte de nouveaux mots.

16h57 **Y'A RIEN DE TROP**

BEAU! 5209 L'humour est au rendez-vous avec Marcel Leboeuf et Sylvie Louzon. (1h)

16h57 **FULL HOUSE**

280 Comédie avec Bob Saget et John Stamos.

16h57 **TOP MODELES**

1938 Feuilleté avec John McCook et Susan Flannery. Dans le milieu de la haute couture, quatre familles sont liées par un passé commun et compliquées par un présent aux multiples alliances.

16h57 **DAN GALLAGHER'S**

VIDEO HITS 1396 Vidéos, entrevues et critiques de films.

16h57 **DARKWING DUCK**

8930342 8 9 12 15 15 22 32 35 40 **HEIDI** 31700

16h57 **THE OPRAH**

WINFREY SHOW 91629 Talk-show avec Oprah Winfrey. (1h)

16h57 **CAPTAIN N: THE**

GAME MASTER 71342 57 **SQUARE ONE TV** 684716

16h10 **UNE PÊCHE**

D'ENFER 74984144 Anim.: Pascal Sanchez. Rubriques, reportages et variétés.

16h25 **BÊTES PLUS**

79984 Anim.: Sylvie Lussier, vétérinaire, et Pierre Poirier, technicien en santé animale.

16h30 **THE WONDER**

YEARS 464 Comédie dramatique avec Fred Savage et Dan Lauria.

16h30 **CLAIRE LAMARCHE**

28754 ON NE SE VOIT PAS SOUVENT, MAIS ON S'AIME. Forum populaire ou le public, en studio, discute de ses préoccupations dans la vie de tous les jours.

16h30 **EMPTY NEST**

8880 Comédie avec Richard Mulligan et Dinah Manoff. REPRISE

16h30 **GOOF TROOP**

8032754 Dessins animés.

16h30 **JAMES BOND, JR.**

73754 57 **WHERE IN THE WORLD IS CARMEN SANDIEGO?** 500700 Anim.: Greg Lee et Lynne Thigpen.

16h35 **LE JEU DES**

DICTIONNAIRES 36654990 Anim.: Jacques Mercier. A la découverte de nouveaux mots.

16h57 **Y'A RIEN DE TROP**

BEAU! 5209 L'humour est au rendez-vous avec Marcel Leboeuf et Sylvie Louzon. (1h)

16h57 **FULL HOUSE**

280 Comédie avec Bob Saget et John Stamos.

16h57 **TOP MODELES**

1938 Feuilleté avec John McCook et Susan Flannery. Dans le milieu de la haute couture, quatre familles sont liées par un passé commun et compliquées par un présent aux multiples alliances.

16h57 **DAN GALLAGHER'S**

VIDEO HITS 1396 Vidéos, entrevues et critiques de films.

16h57 **DARKWING DUCK**

8930342 8 9 12 15 15 22 32 35 40 **HEIDI** 31700

16h57 **THE OPRAH**

WINFREY SHOW 91629 Talk-show avec Oprah Winfrey. (1h)

16h57 **CAPTAIN N: THE**

GAME MASTER 71342 57 **SQUARE ONE TV** 684716

16h10 **UNE PÊCHE**

D'ENFER 74984144 Anim.: Pascal Sanchez. Rubriques, reportages et variétés.

16h25 **BÊTES PLUS**

79984 Anim.: Sylvie Lussier, vétérinaire, et Pierre Poirier, technicien en santé animale.

16h30 **THE WONDER**

YEARS 464 Comédie dramatique avec Fred Savage et Dan Lauria.

16h30 **CLAIRE LAMARCHE**

28754 ON NE SE VOIT PAS SOUVENT, MAIS ON S'AIME. Forum populaire ou le public, en studio, discute de ses préoccupations dans la vie de tous les jours.

16h30 **DES CHIFFRES ET**

DES LETTRES 452483 Deux candidats mesurent leurs connaissances en matière d'arithmétique et de vocabulaire. En reprise mardi, 12h15.

16h30 **TELESERVICE**

(D) 662087 Un magazine d'informations pratiques pour améliorer la vie quotidienne. Anim.: Gérard-Marie Boivin. Chroniqueurs: Danielle Bombardier, Sylvie Ledoux, Yves Mondoux, Guy Rosa et Carmen Altamirano. (1h) EN DIRECT. En reprise à 23h00.

16h30 **ESTRIE CE SOIR**

4025 12 **REGARDS SUR LA NATURE** 54629

16h30 **ABC WORLD NEWS**

TONIGHT WITH PETER JENNINGS 72071

16h30 **THE NIGHTLY BUSINESS REPORT**

685445 Avec Paul Kangas et Cassie Seifert.

16h45 **EN MAURICIE CE**

SOIR 20258223

16h45 **MARILYN**

37464 Paule (Louise Laprade) organise une réception pour Jerome (Paul Savard). Louise (Louise Danis) fait des reproches à Jean-Marc (Henri Chasse). François et Patricia (François Cormier et Julie St-Pierre) font des projets. Marilyn (Louise Dussault) se fatigue trop.

16h45 **CBS EVENING NEWS**

WITH DAN RATHER 2700

16h45 **CHOP-SUEY**

2174 MANQUE DE POT. Judith (Marie-Soleil Tougas) parvient à se déplacer à l'aide de béquilles. Jean Côté (Marcel Leboeuf) peint la cuisine de Jean-Maurice (Michel Daigle).

16h45 **INSIDE QUEBEC**

2532 5 **JEOPARDY!** 2388735 Anim.: Alex Trebek.

16h45 **JOURNAL TÉLÉVISÉ**

DE FRANCE 2 4968667

16h45 **ENTERTAINMENT**

TONIGHT 4342 Nicolas Cage parle de son plus récent film.

16h45 **STAR TREK: THE**

NEXT GENERATION 46261 Science-fiction avec Patrick Stewart et Jonathan Frakes. (1h)

16h45 **THE MACNEIL / LEHRER NEWS HOUR**

595483 Anim.: Robert MacNeil et Jim Lehrer. (1h)

SOIRÉE

18h00 **LA GUERRE DES**

CLANS 803 Anim.: Luc Senay. Deux familles rivalisent d'imagination, d'intelligence et de rapidité pour trouver les réponses les plus populaires à des questions qui ont fait l'objet de sondages au Québec. Cette semaine les familles Brosard, Fiola, Messier, Desrochers, Villeneuve et Leclerc.

18h00 **THE NEWS**

14006 (1h) 4 5 6 7 9 11 12 **LE TVA, ÉDITION DE 18 HEURES** 8087 Avec Pierre Bruneau.

18h00 **NIGHTLY NEWS ON**

FIVE 8020919

18h00 **RENCONTRE**

438803 Anim.: Robert Guy Scully. Inv.: Niki Laido. En reprise mardi, 11h45.

18h00 **PASSE-PARTOUT**

21377 9 13 **MONTREAL CE SOIR** 6653551/9111358

18h00 **CE SOIR**

10280 (1h) 12 **PULSE** 31342 (1h)

18h00 **SAGUENAY-LAC-ST-JEAN CE SOIR**

63377 22 **NEWSCENTER TWENTY-TWO** 61919

18h00 **ITN WORLD NEWS**

694193 Diffusion du bulletin de nouvelles du réseau ITN de Grand-Bretagne.

18h30 **SONIA BENEZRA**

(D) 989551 Sonia Benezra présente chaque soir des vedettes et des personnalités québécoises dans un subtil dosage d'entrevues, de numéros de variétés et de chroniques artistiques. Les Belles Soeurs de Michel Tremblay: Michel Tremblay, Pierrette Robitaille, Francine Ruel, Béatrice Picard. (1h) EN DIRECT

18h30 **VIRUS**

2667 DEBUT. Anim.: François Massicotte. Humour.

18h30 **NBC NIGHTLY NEWS**

WITH TOM BROKAW 8931071

17h30 **LES**

DÉTECTEURS DE MENSONGES 66464 Jeu. Trois personnalités font trois déclarations chacune dont une fautive. Laquelle? Anim.: Patrice L'Écuyer. Inv.: Richard Garneau, Joel LeBigot et Serge Arsenault.

17h30 **DESIGNING WOMEN**

716 Comédie avec Annie Potts et Dixie Carter.

17h30 **JEOPARDY!**

1174 Anim.: Real Giguère. Jeu.

17h30 **NEWSWATCH**

942272 Avec Dennis Trudeau. (1h30)

17h30 **GOURMANDISES**

3542754 Petit flan aux morilles. En reprise mardi, 11h15.

sionnant. Mise en scène pesante. Personnages mal cernés. Interprétation manquant de conviction. (2h)

21h00 **MIRACLE ON 1-880**

9909071 PREMIÈRE MONDIALE. E.-U. 1993. Drame avec Reuben Blades, David Morse et Len Cariou. — Des citoyens ordinaires accomplissent des actes héroïques durant le tremblement de terre de San Francisco en 1989. Téléfilm. (2h)

21h00 **BETWEEN LOVE AND HATE**

21358/65396 PREMIÈRE MONDIALE. E.-U. 1993. Drame avec Susan Lucci. — Un jeune perd la maîtrise de ses émotions lorsque la femme plus âgée qu'il fréquentait le quitte. Téléfilm. (2h)

23h00 **LA MORT**

D'AUGUSTE 694667 Ail. 1987. Drame de moeurs de M. Dor avec Leopoldo Trieste, Mario Colli et Gabriele Tinti. — A la mort de leur père, trois frères qui ne s'aiment pas beaucoup se disputent l'héritage. — Adaptation d'un roman de Georges Simenon.

00h00 **REGLEMENT DE**

COMPTES À O.K. CORRAL 828052 (3) (Gunfight at the O.K. Corral), E.-U. 1957. Western de J. Sturges avec Burt Lancaster, Kirk Douglas et Rhonda Fleming. — Un sheriff et un aventurier s'unissent pour lutter contre une bande de tueurs. (2h30)

01h00 **ELEPHANT BOY**

34304 (3) G.-B. 1937. Aventures de R. Flaherty

19h30 **TAQUINONS LA**

PLANÈTE! 70613 Magazine d'information humoristique du groupe Les Bleu Poudre. Comédiens: Pierre Brassard, Jacques Chevalier et Ghislain Taschereau.

19h30 **COUP DE FOUORE**

667 Avec Eric de Gaspe et Christine Anthony

19h30 **MURPHY BROWN**

193 Comédie avec Candice Bergen et Faith Ford.

19h30 **DROLE DE VIDÉO**

1551 Avec Alain Dumas. Des scènes cocasses croquées sur le vit par des amateurs du caméscope.

19h30 **NORTHWOOD**

8209 THE WATER IS WIDE avec Brigitta Dau et Lochlyn Munro. — C'est la fin de la saison et Jason se prépare à quitter la maison. Jennifer et Sarah sont curieuses des raisons de ce mystérieux départ de leur père.

19h30 **WHEEL OF FORTUNE**

8033483 8 9 12 15 15 22 32 35 40 **OMNI**

SCIENCE 38613 ART ET SCIENCE. Sujets: les truccages télévisuels; la photographie; néon et copie-art. Anim.: Claire Pimpard. En reprise le samedi suivant à 18h30.

19h30 **THE SIMPSONS**

3919 Dessins animés.

19h30 **VISION 5**

71259445 En reprise mardi, 12h45.

20h00 **CORMORAN**

64667 Voir TELE ROMANS à la page 4.

20h00 **CINEMA QUATRE SAISONS**

7551 LES ETRANGERS DES COLLINES. (2h)

20h00 **HEARTS AFIRE**

1731 Comédie avec John Ritter et Markie Post. (1h par exception).

20h00 **L'OR DU TEMPS**

26803 RICHARD (Luis de Cespedes) et Jean (Robert-Pierre Côté) ont une visite surprise. Martine (Johanne MacKay) est furieuse contre David (Michel Goyette). Marc (Jean-René Ouellet) et Alexandre (Michel Langevin) se rapprochent. Marc écrit à François (Mario St-Amand). Cathy (Genevieve Langlois) est victime d'un incident grave. (1h)

20h00 **FRESH PRINCE OF BEL-AIR**

1280/2397483 Comédie avec Wil Smith et James Avery.

20h00 **MURPHY'S ROMANCE**

LUNDI

22 FÉVRIER

175 TELEOBJECTIF

242613 **DERRIERE LA CAMERA, JEAN-LOUIS FRUND.** Le documentariste animalier Jean-Louis Frund parle de son métier et nous invite à le suivre dans quelques-uns de ses tournages à l'île de Saïle, dans l'Arctique et en Autriche. (1h) En reprise à 00h30 et mardi, 13h00.

8 9 12 15 15 22
32 35 40: **POINTS DE VUE** 24025 **COURANTS MEURTRIERS** (idem. de 2). Document sur le conflit israélo-palestinien. Présentation: Dominique Lajeunesse. (1h) En reprise le samedi suivant à 22h40.

12 **STAR TREK: DEEP SPACE NINE** 48071 Science-fiction avec Avery Brooks et Nana Visitor. (1h)

22 **FBI: THE UNTOLD STORIES** 44754 **KILL FOR LOVE** avec Joseph Hacker, Kelli Maroney et Robert Pine. — Une femme abat un agent du gouvernement qui avait fait condamner son petit ami à la prison.

57 **ALL CREATURES GREAT AND SMALL** 6477483 **BLOOD AND WATER.** Comédie dramatique. — Deux frères qui partagent la même maison ne se sont pas adressés la parole depuis 50 ans. L'un accuse l'autre d'avoir empoisonné ses lapins.

20h30 5 MATERIAL

WORLD 7087 **LINGERING DOUBTS** avec Laura Bruneau et Angela Dohmann. — Kitty et Angela emploient tous les moyens pour retrouver le premier ami de coeur de Kitty, Martin essaie d'empêcher la proposition de mariage entre son père et Virginia.

5 **BLOSSOM** 2376990 Comédie avec Mayim Bialik et Ted Wass.

22 **AMERICAN DETECTIVE** 23261 **NEW YORK TRANSIT: THE ROOKIE.** Anim.: le lieutenant John Bunnell de la police de l'Ontario. L'entraînement intensif d'un policier des transports en commun de New York.

20h52 57 MAILBAG

70950700

SUR VIDÉO!

TAI-CHI



Par l'exécution lente des mouvements (24), le tai-chi permet l'amélioration de la condition physique générale et la diminution du stress. Ainsi, la relaxation s'installe et permet de goûter enfin à la magie de la paix intérieure. Durée: 60 minutes.

29.95\$

Faire parvenir votre chèque ou mandat-poste (29.95\$ + 1.75\$ de frais postaux + 4.93\$ pour TPS et TVG. Total: 36.63\$).

LES CRÉATIONS IVOIRE
C.P. 1331, Terminus (Québec)
G1K7E5

21h00 11 6 7 9 2 12

13 13 **DALLAS** 44803 **DEBUT, LUNE DE MIEL.** La lune de miel de Bobby et April (Patrick Duffy et Sheree J. Wilson) est interrompue par l'enigmatique Sheila Foley (Susan Lucci). J.R. (Larry Hagman) est en fuite lorsqu'il réalise que toute possibilité d'évasion lui échappe. (1h) □

3 **MURPHY BROWN** 8919 Comédie avec Candice Bergen et Joe Regalbuto. □

4 5 6 7 9 11

21h00 11 6 7 9 2 12

AU NOM DU PÈRE ET DU FILS 45667 **AU NOM DE LA PASSION.** Document composé d'entrevues réalisées sur le plateau de tournage avec l'auteur et les comédiens de cette super-série tirée du succès de librairie de Francine Ouellette: images de quelques épisodes avec les acteurs en action lors du tournage. (1h)

5 **CBC PRIME TIME NEWS** 97377 Avec Peter Mansbridge et Pamela Wallin. (1h) □

21h00 11 6 7 9 2 12

5 **NBC MONDAY NIGHT AT THE MOVIES** 9909071 **MIRACLE ON 1-880.** (2h) □

21h00 11 6 7 9 2 12

175 **SANTÉ À LA UNE**

512984 **L'ASTROLOGIE ET VOTRE SANTÉ.** Anim.: Anne Barrière et Robert Némias. L'astrologie médicale est-elle à même d'aider à effectuer un diagnostic, permettre-t-elle sur des bases scientifiques. Astrologues, médecins-astrologues, généralistes et psychiatres répondent. (1h30) En reprise à 1h30 et mardi, 14h00.

8 9 12 15 15 22
32 35 40: **NORD-SUD**

93667 Un magazine d'information entièrement consacré aux relations entre les pays du Nord et ceux du Sud. Anim.: Alain Crevier. Sujet: la troupe de théâtre 'Puppets Against Aids' ou Les marionnettes contre le sida qui parcourt l'Afrique pour sensibiliser les populations au sida. En reprise le samedi suivant à 16h00.

22 **MONDAY NIGHT MOVIE** 21358 65396 **BETWEEN LOVE AND HATE.** (2h) □

57 **HEALING AND THE MIND WITH BILL MOYERS** 574990 (1re de 3). La relation qui existe entre la volonté et le corps. Sujets: l'approche chinoise dans le traitement des maladies; la recherche sur les liens qui existent entre le bien-être psychique et physique. (2h) Deuxième partie demain, même heure.

175 **REPORTAGES** 119862 **FEMMES BATTUES...UNE SUR DIX.** Témoignages de femmes battues.

8 9 12 15 15 22
32 35 40: **SUR LA COLLINE** 26716 Émission d'affaires publiques qui trace le portrait de l'actualité politique sur la colline parlementaire à Québec. Anim.: Gisele Gallichan.

21h30 3 **LOVE AND WAR** 19551 Comédie avec Jay Thomas et Susan Dey. □

8 9 12 15 15 22
32 35 40:

L'OBSERVATEUR 69919

Une émission d'affaires publiques qui reflète les réalités et les enjeux des diverses régions du Québec. Sujet: le cinéma québécois, 100 ans plus tard. En reprise mercredi, 22h00.

22h00 11 6 7 9 2 12

13 13 **LE TELEJOURNAL** 7626990

2 **MURPHY BROWN**

94754 **PROFESSION COMÉDIENNE** avec Candice Bergen et Joe Regalbuto. — Murphy Brown est représentatrice d'un journal télévisé et elle est prête à tenir tête à Monsieur Tout le monde comme au président des États-Unis.

3 **NORTHERN EXPOSURE** 7984 Comédie dramatique avec Rob Morrow et Jessica Lundy. (1h) □



Judith (Marie-Soleil Tougas) parvient à se déplacer à l'aide de béquilles dans CHOP SUEY, lundi, 19h, TVA. Également sur la photo: Marcel Leboeuf et Isabelle Miquelon.

4 5 6 7 9 11

AD LIB 49754 Anim. Jean-Pierre Cadiot. Talk-show. (1h)

5 **MAN ALIVE** 36754 **SECRET SELF.** Anim.: Peter Downie. Dossier depuis son enfance, Frances Cormier avait deux profonds desirs: vivre une vie dévouée à Dieu, mais vivre cette vie comme une femme. □

8 9 12 15 15 22
32 35 40: **OXYGENE**

40396 Reprise de samedi, 19h00. □

22h25 11 6 7 9 2 12

13 13 **LE POINT**

5392845 Anim.: Jean-François Lapine.

22h30 2 **LE GRAND JOURNAL** 70174 □

5 **LIFE: THE PROGRAM** 12174 **SEARCH MASTER.** Camera-vente. Sujets: en Colombie-Britannique, les tensions et l'urgence d'une mission de secours partie à la recherche d'un avion disparu avec quatre personnes à bord; les confidences d'un adulte sur leurs rencontres; regard sur les petits garçons et l'amitié. □

175 **REPORTAGES** 119862 **FEMMES BATTUES...UNE SUR DIX.** Témoignages de femmes battues.

8 9 12 15 15 22
32 35 40: **SUR LA COLLINE** 26716 Émission d'affaires publiques qui trace le portrait de l'actualité politique sur la colline parlementaire à Québec. Anim.: Gisele Gallichan.

23h00 11 6 7 9 2 12

13 13 **LA MÉTÉO**

5453342

2 **SPORTS PLUS** 6938 □

3 **THE NEWS** 3464

4 5 6 7 9 11 **LE TVA, ÉDITION RÉSEAU**

ET **TVA SPORTS** 2790764 Anim.: Jacques Maisan et Jean-Paul Chartrand junior.

5 **WITNESS** 58025 Anim.: Knowlton Nash. (1h) □

5 **NIGHTLY NEWS ON FIVE** 5500174

175 **TELEFILM** 694667 **LA MORT D'AUGUSTE.** (1h)

8 9 12 15 15 22
32 35 40: **TELESERVICE**

27919 (1h) Reprise de 18h30.

12 **CTV NATIONAL NEWS** 92358 Avec Lloyd Robertson. □

22 **NEWSCENTER TWENTY-TWO** 38754

57 **EASTENDERS** 854648

23h05 11 6 7 9 2 12

13 13 **LES NOUVELLES DU SPORT** 13065025

23h20 11 6 7 9 2 12 13

13 **LA POLITIQUE FÉDÉRALE** 77127759

9 **ESTRIE CE SOIR** 5967280

23h30 11 6 7 9 2 12 13

13 **LA POLITIQUE PROVINCIALE** 4762990

2 **SPORTS PLUS**

EXTRA (D) 63445 Tribune téléphonique. Anim.: Yvan Marlineau. Talk-show. Invite sous réserve: Jacques Proulx, animateur de radio. Chronique de ski avec Dominic Laroche. EN DIRECT

3 **SWEATING BULLETS**

50667 Série policière avec Rob Stewart et Carolyn Dunn. (1h) □

12 **PULSE** 63483 □

22 **NIGHTLINE** 95261 Avec Ted Koppel. □

57 **SECRET AGENT**

9078303 **SUCH MEN ARE DANGEROUS** avec Patrick McGowan. — Drake se rend dans un immense château de la campagne anglaise. □

23h35 5 **THE TONIGHT SHOW** 8444280 Talk-show. Anim.: Jay Leno. Inv.: Brooks and Dunn, Jeff Daniels. (1h)

23h40 11 6 7 9 2 12 13

13 **SECOND REGARD**

8506551 (1h) Reprise de dimanche, 13h00.

23h49 4 5 6 7 9 11

TIRAGES DE LA QUOTIDIENNE - BANCO 32241613

23h55 4 5 6 7 9 11

MONGRAIN DE SEL

23594193 Reprise de l'émission de 11h45. (1h20)

00h00 2 **CINÉMA QUATRE SAISONS** 828052 **RÈGLEMENT DE COMPTES À O.K. CORRAL.** (2h30)

5 **STAR TREK** 44120

THE SQUIRE OF GATHOS. Science-fiction avec William Shatner et Leonard Nimoy. (1h) **REPRISE**

175 **JOURNAL TELEVISION DE FRANCE 3** 678025 Reprise de 17h00.

12 **THE ARSENIO HALL SHOW** 79830 Talk-show avec Arsenio Hall. (1h) □

22 **MARRIED... WITH CHILDREN** 14946 Comédie avec Amanda Bearse.

00h25 57 **STARHUSTLER** 6452526

00h30 3 **IN THE HEAT OF THE NIGHT** 20675 Drame policier avec Carroll O'Connor et Howard Rollins. (1h)

175 **TELEOBJECTIF** 635946 (1h) Reprise de 20h00.

22 **PUB** 8065491 (5h30)

00h35 5 **LATE NIGHT WITH DAVID LETTERMAN** 5056491 Talk-show. (1h)

00h40 11 6 7 9 2 12 13

13 **TELE-RELAIS** 2381439 (1re de 5). Festival du Voyageur à Saint-Basile. Manifestation historique-culturelle qui fait revivre l'atmosphère de l'époque des voyageurs des 18e et 19e siècles. Anim.: Maurice Paquin. Inv.: Bourbon Gauthier et son orchestre de musique country de Montréal.

01h00 5 **CBC LATE NIGHT MOVIE** 34304 **ELEPHANT BOY.** (2h) □

12 **MATLOCK** 30675 Drame judiciaire avec Andy Griffith et Nancy Stafford. (1h)

01h30 3 **PUB** 77410

175 **SANTÉ À LA UNE** 119439 (1h30) Reprise de 21h00.

01h35 5 **LATER WITH BOB COSTAS** 3434743 Talk-show.

02h00 12 **CINÉMA TWELVE** 5173319 **MURPHY'S ROMANCE.** (2h13)

02h05 3 **NBC NIGHTSIDE** 35919472 (2h25)

03h00 175 **RADIO FRANCE INTERNATIONALE**

04h13 175 **CINÉMA TWELVE SECOND FEATURE** 67344897 **CHOICES.** (1h47)

TÉLÉ MATINÉE

Voir à la page 2

APRÈS-MIDI

12h00 **11** **6** **7** **9** **2** **12**
13 L'ÉDITION
 MAGAZINE 21107
2 LES PIERRAFEU
 34025
3 THE NEWS 2433694
4 **5** **6** **7** **9** **11** **11** LE
 TVA, ÉDITION
 RÉGIONALE 1905149
5 MIDDAY 78304 (1h)
5 NEWS 5 MIDDAY
 2543946

8 **9** **12** **15** **15** **22**
32 **35** **40**
 INTRODUCTION À LA
 GERONTOLOGIE 26120
 Cours universitaire. (1h)
12 THE FLINTSTONES
13 AU COEUR DU JOUR
 33656
22 INFATUATION 29743
 12h10 **3** ACROSS THE
 FENCE 48222385 VERMONT
 MAPLE RECIPES.
 12h15 **15** **15** DES CHIFFRES
 ET DES LETTRES
 6805304 Reprise de lundi,
 18h30.
 12h20 **4** **5** **6** **7** **9** **11**
 MONGRAIN DE SEL (D)
 60858168 Suite de 11h45.
 (1h10) EN DIRECT. En reprise à
 23h55.
 12h30 **11** **6** **7** **9** **2** **12**
13 **13** LES DÉMONS DU
 MIDI 123878 (1h)

2 CINEMA QUATRE
 SAISONS 774472 NANOU
 FILS DE LA JUNGLE. (2h)
3 THE YOUNG AND
 THE RESTLESS 666014
 (1h)
5 FAITH DANIELS
 3568014
12 PULSE 24472
22 LOVING 85897
 12h45 **15** VISION 5 45641656
 Reprise de lundi, 19h35.
 13h00 **5** **22** ALL MY
 CHILDREN 87052/73052
 (1h)
5 DAYS OF OUR LIVES
 3596897 (1h)
15 TELEOBJECTIF
 655507 (1h) Reprise de lundi,
 20h00.
8 **9** **12** **15** **15** **22**
32 **35** **40** QUEBEC
 SCHOOL TELECASTS
 42168 (1h)

MARDI 23 FÉVRIER

12 SHIRLEY 52255 (1h)
57 EMMERDALE FARM
 497033 (1h) REPRISE
 13h30 **11** **6** **7** **9** **2** **12**
13 **13** L'ART DE VIVRE
 124507 Magazine traitant des
 intérêts et préoccupations des
 gens actifs de quarante ans et
 plus. Anim.: Renée Hudon. ON
 N'A PLUS LES GRANDS
 MÈRES QU'ON AVAIT. Inv.: Ro-
 land Leppage, Claire Bouchard et
 Yvan Dallaire. (1h)
3 THE BOLD AND THE
 BEAUTIFUL 43694
4 **5** **6** **7** **9** **11**
 CINEMA D'APRÈS-MIDI
 38656 DES FILLES, ENCORE
 DES FILLES. (2h)

14h00 **3** AS THE WORLD
 TURNS 83675 (1h)
5 CORONATION
 STREET 2168
5 **12** ANOTHER
 WORLD 3288946/69033 (1h)
15 SANTÉ À LA UNE
 908304 (1h30) Reprise de lundi,
 21h00.
8 **9** **12** **15** **15** **22**
32 **35** **40** LES ANIMAUX
 ET LES HOMMES 62410
 Cours universitaire. (1h)
22 ONE LIFE TO LIVE
 27946 (1h)
57 FRENCH IN ACTION
 148255 Diffusion de deux émis-
 sions. (1h)

TÉLÉ MARDI CINÉMA

12h30 **2** NANOU FILS DE
 LA JUNGLE 774472
 (5) (The World's Greatest Athlete). E.-
 U. 1973. Comédie fantaisiste de R.
 Scheerer avec Jan-Michael Vincent,
 John Amos et Tim Conway. — Un jeune
 homme élevé dans la jungle africaine
 est recruté par un instructeur sportif
 d'un collège américain. — Scénario ins-
 pire de la légende de Tarzan. Mise en
 scène conventionnelle. — E. (2h)
 13h30 **4** **5** **6** **7** **9** **11**
 DES FILLES, ENCORE
 DES FILLES 38656
 (5) (Girls, Girls, Girls). E.-U. 1962. Co-

édie musicale de N. Tourog avec El-
 vis Presley, Laurel Goodwin et Jeremy
 Slate. — Un jeune marin veut gagner de
 l'argent comme chanteur pour acheter
 son propre bateau. — Intrigue artificiel-
 le conçue pour faire chanter Elvis Pres-
 ley. Aspects agréables sur le plan du
 décor naturel. — E. (2h)
 20h00 **2** DRÔLES
 D'ESPIONS 8033
 (4) (Spies Like Us). E.-U. 1985. Come-
 die de J. Landis avec Chevy Chase, Dan
 Aykroyd et Donna Dixon. — Pour faire
 diversion face aux Russes, les services
 secrets américains envoient au Pakis-
 tan deux employés incompetents. —
 Scénario folichon. Style caricatural bien
 rythmé. — A. (2h)
 21h00 **3** JUDGEMENT
 DAY: THE JOHN LIST
 STORY 4830
 PREMIERE MONDIALE. E.-U. 1993.

Drame avec Robert Blake et Beverly
 D'Angelo. — Un comptable désaxé qui
 s'est volatilisé après avoir assassiné sa
 famille, refait surface plusieurs années
 plus tard à nouveau marié et père de
 famille. Téléfilm tiré de faits vécus. (2h)
23h50 **11** **6** **7** **2** **12** **13**
13 LA
 PETITE
 ALLUMEUSE
 47479120
 (5) Fr. 1987. Comédie dramatique de D.
 Dubroux avec Alice Papierski, Roland
 Giraud et Pierre Arditi. — Un ensei-
 gnant s'prend graduellement d'une
 adolescente de quatorze ans qui s'est
 enfichée de lui. — Variations souvent
 artificielles sur un thème connu. Quel-
 ques traits satiriques sur les moeurs
 familiales. Interprétation pleine de frai-
 cheur d'A. Papierski. (2h05)

23h55 **9** SMIC, SMAC,
 SMOC 55645762
 (4) Fr. 1971. Comédie de C. Lelouch
 avec Charles Gérard, Amidou et Jean
 Collomb. — Deux ouvriers d'un chantier
 naval organisent une fête pour un ami
 qui se marie. — Histoire simple. En-
 semble sympathique et joliment enlevé.
 Interprétation d'une heureuse improvisa-
 tion. — A. (1h55)
00h00 **2** VENGEANCE:
 L'HISTOIRE DE TONY
 CIMO 91144
 (4) (Vengeance: The Story of Tony
 Cimo). E.-U. 1986. Drame judiciaire de
 M. Daniels avec Brad Davis, Roxanne
 Hart et Brad Dourif. — Ayant perdu
 confiance en la justice des tribunaux, un
 homme, dont les parents ont été assas-
 sinés, décide de se venger lui-même.
 Téléfilm. — Recit inspiré de faits réels.
 Construction dramatique solide. (2h)

01h05 **5** KNIGHT
 WITHOUT ARMOUR
 53296328
 (3) G.-B. 1937. Aventures de J. Feyder
 avec Robert Donat, Marlene Dietrich et
 Irene Vanburg. — Un Anglais aide une
 comtesse à s'enfuir de Russie lors de la
 révolution bolchevique. — Evocation
 somptueuse de la Russie tsariste et ré-
 volutionnaire. Mise en scène de qualité.
 Mouvement soutenu. Excellente inter-
 prétation des vedettes. — A. (2h15)
02h30 **12** FLORIDA
 STRAITS 261499
 (6) E.-U. 1986. Aventures de M. Hodges
 avec Raul Julia, Fred Ward et Daniel
 Jenkins. — Un couple mal assorti est
 entraîné dans de nombreuses aventures
 après avoir loué son bateau à un
 ex-colonel cubain. Téléfilm. — Scénario
 peu plausible. Nombreux clichés. Mise
 en scène peu inspirée. (1h58)

LotoQuiz^{MC}

Grande amélioration!

*1 bonne combinaison
à la bonne position
et vous gagnez!*

MACHINE À SOUS



Regardez Loto-Quiz tous les mercredis 19h à TVA.



MARDI

23 FÉVRIER

14h30 **11 6 7 9 2 12**

13 13 MARITIMES EN

DIRECT 84946 Medor se metamorphose en joueur de hockey pour l'équipe les "Mertes noirs de St-Gerard". — Le clip touristique d'Anne Godin: visite de la célèbre Côte magnétique, située à Moncton, N.-B. Anim.: René Cormier. Inv.: Denis Richard, auteur-compositeur-interprète, originaire de Petit-Rocher, N.-B.

2 DE TOUTES LES

COULEURS (D) 922897 (1h)

EN DIRECT

5 ALICE 1149

15h00 **11 6 7 9 2 12**

13 13 LA COUR EN

DIRECT 67781 MEPRISE DANS LA REPRISE. — ADIEU COUSSINS. Un juge à la retraite entend des causes reliées à la vie quotidienne. Ses décisions seront exécutoires à la suite de l'accord préalable entre les parties. Anim.: Me Jocelyne Jarry. Juge: l'Honorable Paul Robitaille. REPRISE

3 THE GUIDING

LIGHT 1014 (1h)

5 TAXI 1675

5 CHIP 'N DALE'S

RESCUE RANGERS

2290526 □

8 9 12 15 15 22

32 35 40 LE MARCHÉ

AUX IMAGES 25781 Reprise de 10h30.

12 GENERAL

HOSPITAL 32052 (1h)

22 TEENAGE MUTANT

NINJA TURTLES 65323

57 TODAY'S SPECIAL

15h30 **11 6 7 9 2 12**

13 13 LA BANDE A

PICSOU 89491

2 CUISINE SANTÉ 878

Biscuits moelleux.

4 5 6 7 9 11 A

BIEN Y PENSER 7507 Sujet: le romantisme.

5 WKRP IN

CINCINNATI 6694

5 TALE SPIN 8928507 □

13 LA CHANCE AUX

CHANSONS 8229675

SPECIAL ALAIN BARRIERE ET

MARIE MYRIAM. Inv.: Alain Barrière, Marie Myriam, Jean-Paul

Cara, Noëlle Cordier, Guy Mardel.

8 9 12 15 15 22

32 35 40 HISTOIRE

NATURELLE DE LA

SEXUALITE 210878 (1h)

Reprise de dimanche, 16h00.

22 STUNT DAWGS 87033

57 READING RAINBOW

15h57 **11 6 7 9 2 12**

13 13 0340 91798698

16h00 **11 6 7 9 2 12**

13 13 KIM ET CLIP

3649946 □

2 Y'A RIEN DE TROP

BEAU! 6323 (1h)

3 FULL HOUSE 439

4 5 6 7 9 11

TOP MODELES 6014

5 DAN GALLAGHER'S

VIDEO HITS 5101

5 DARKWING DUCK

8907014 □

12 THE OPRAH

WINFREY SHOW 28859

(1h) □

22 CAPTAIN N: THE

GAME MASTER 93728

57 SQUARE ONE TV

619033 □

16h05 **13 UNE PECHE**

D'ENFER 17816697

16h25 **11 6 7 9 2 12**

13 13 0340 65208052

16h30 **11 6 7 9 2 12**

13 13 LES INTREPIDES

97410 LA GRANDE LESSIVE

avec Laurent Deutsch et Jessica

Barker. — Une bande de voyous

raconte les jeunes de la cite des

Alizes. Menace par eux, Fouzi

doit voler l'argent du tir-caisse

de sa mère ou voir le commerce

de journaux de celle-ci subir des

actes de vandalisme. □

3 THE WONDER

YEARS 323

4 5 6 7 9 11

CLAIRE LAMARCHE

26472 CES FEMMES ET CES

HOMMES QUI AIMENT TROP.

(1h) REPRISE

5 EMPTY NEST 1385 □

5 GOOF TROOP

8936526

13 LE JEU DES

DICTIONNAIRES 579588

8 9 12 15 15 22

32 35 40 RÉMI 39472

22 JAMES BOND, JR.

95052

57 WHERE IN THE

WORLD IS CARMEN

SANDIEGO? 615217 □

16h57 **11 6 7 9 2 12**

13 13 0340 18567149



Depuis le 9 février, nouvelle grille horaire pour QUESTIONS D'ARGENT animée par Lise Le Bel, mardi, 19h30, à Radio-Québec.

17h00 **11 6 7 9 2 12**

13 13 WATATATOW

79526 ON TE CROIT PAS! Se-

verine (Emmanuelle Nadeau) sup-

plie son cousin de jouer le rôle de

son chum devant ses amies. Fré-

déric (Sacha Cayer Paquette)

exopère Michel (Hugo St-Cyr)

avec ses recits de voyages. □

2 LE GRAND

JOURNAL 5859 (1h) □

3 5 THE GOLDEN

GIRLS 3878/6120

5 SALLY JESSY

RAPHAEL 2281878 (1h)

13 JOURNAL TELEVISÉ

DE FRANCE 3 855410. En

reprise à 00h00.

8 9 12 15 15 22

32 35 40 DON

QUICHOTTE 37526

12 ROSEANNE 8120 □

22 THE PEOPLE'S

COURT 77168

57 SESAME STREET

17h30 **11 6 7 9 2 12**

13 13 LES

DETECTEURS DE

MENSONGES 88762 Inv.:

Danielle Ouimet, Guy Boucher et

Diane St-Jacques.

3 DESIGNING WOMEN

675

4 5 6 7 9 11

JEOPARDY! 6878

5 NEWSWATCH 792679

(1h30)

13 GOURMANDISES

3446526 Truite au champagne.

En reprise mercredi, 11h15.

8 9 12 15 15 22

32 35 40 LE CLUB DES

100 WATTS 53052 JE

VEUX ME FAIRE PERCER LES

OREILLES.

12 CHEERS 1946

22 THE LOVE

CONNECTION 86304

17h45 **13 DEFENDEZ-VOUS**

72276548 En reprise mercredi,

11h30.

SOIRÉE

18h00 **11 6 7 13 CE**

SOIR 41149/13584/69656

(1h)

2 LA GUERRE DES

CLANS 762

3 THE NEWS 29014 (1h)

4 5 6 7 9 11 LE

TVA, ÉDITION 18

HEURES 6491 □

5 NIGHTLY NEWS ON

FIVE 8917491

13 NORD SUD 583781

Anim.: Alain Crevier. Sujets: la pol-

lution à Mexico; rencontre avec un

garçon de café de Katmandou. En

reprise mercredi, 11h45.

8 9 12 15 15 22

32 35 40 PASSE-

PARTOUT 50965

9 13 MONTREAL CE

SOIR 6557323/9008830

2 CE SOIR 32588 (1h)

12 PULSE 32491 (1h) □

12 SAGUENAY-LAC-ST-

JEAN CE SOIR 85675

22 NEWSCENTER

TWENTY-TWO 83217

57 ITN WORLD NEWS

629410

18h30 **2 SONIA BENEZRA**

(D) 907588 Inv.: groupe Niaga-

ra, Patrick Huard. (1h) EN

DIRECT

4 5 6 7 9 11

VIRUS 7743

5 NBC NIGHTLY NEWS

8908743 □

13 DES CHIFFRES ET

DES LETTRES 574033 En

reprise mercredi, 12h15.

8 9 12 15 15 22

32 35 40 TÉLESERVICE

(D) 604694 (1h) EN DIRECT.

En reprise à 23h00.

9 ESTRIE CE SOIR

12 REGARDS SUR LA

NATURE 43205

22 ABC WORLD NEWS

TONIGHT 43287 □

57 THE NIGHTLY

BUSINESS REPORT

610762 Avec Paul Kangas et

Cassie Seifert.

18h45 **13 EN MAURICIE CE**

SOIR 54553435

19h00 **11 6 7 9 2 12**

13 13 MARILYN 59762

Marie-Michèle (Pascale (Y-

sieres) reçoit une offre. Nicole (An-

ne Dorval) fait ses adieux. Didier

(Robert Brouillette) est déchiré.

Marilyn console Henn (Michel Du-

mont). □

3 CBS EVENING NEWS

3014 □

4 5 6 7 9 11

CHAMBRES EN VILLE

44385 Louise (Louise Desché-

talets) et Charles (Claude Gau-

thier) sont en froid. Lola (Anne

Dorval) empêche Gabriel (Vincent

Graton) de se faire des illusions.

Roxanne (Marie-Soleil Tougas)

laisse parler son cœur. (1h) □

L'habit ne fait pas le moine!

Les petites pilules Carter ont changé leur emballage... et rien d'autre!



- Maintenant en boîte sur de petites cartes et scellées individuellement.

- Soulagent rapidement la constipation occasionnelle.

PETITES PILULES

Carter

Une marque de confiance depuis plus de 100 ans.

5 INSIDE QUEBEC

3656

5 JEOPARDY! 2282507**TV5 JOURNAL TÉLÉVISÉ****DE FRANCE 2** 4862439**12 ENTERTAINMENT****TONIGHT** 5656 James Caan

parle de "The Program", long métrage dans lequel il incarne l'entraîneur d'une équipe de football

collegial qui ne peut accepter la

défaite.

22 STAR TREK: THE**NEXT GENERATION**

82149 (1h)

57 THE MACNEIL /**LEHRER NEWSHOUR**

571052 (1h)

19h30 **11 6 7 9 2 12****13 13 COMMENT ÇA****VA?** 43269 Anim.: Dr Alain

Poirier. L'HIVER APPRIVOISÉ.

Les activités de "plein air" ne man-

quent pas à proximité même de la

maison; sans dépenser un sou, on

peut marcher, patiner, etc.

2 COUP DE Foudre

526

3 MURPHY BROWN

192

5 MARKET PLACE

2014 Anim.: Bill Paul et Jacque

Perrin. Enquête: la fontaine de jou-

vence se trouve-t-elle dans une

boîte de pilules?

5 WHEEL OF**FORTUNE** 8937255**8 9 12 15 15 22****32 35 40: QUESTIONS****D'ARGENT (D)** 880526

Magazine économique. Anim.:

Lise LeBel. (1h) EN DIRECT. En

reprise le dimanche suivant à

12h00.

12 FIGHTING BACK

1323

19h35 **TV5 VISION 5** 71153217

En reprise mercredi, 12h45.

20h00 **11 6 7 9 2 12****13 13 MONTRÉAL P.Q.**

93255 Voir TELE ROMANS à

la page 4.

2 CINEMA QUATRE**SAISONS** 8033 DRÔLES

D'ESPIONS. (2h)

3 RESCUE 911 1743

Anim.: William Shatner. (1h)

4 5 6 7 9 11 11 LA**VIE DES GENS RICHES****ET CÉLÈBRES** 9236

Documentaires narres par Robin Leach

ou méga-stars et milliardaires nous

font découvrir leur éldorado. Entre-

vues: Don Kirshner, Sean Young;

Alan Thicke.

5 THE 5TH ESTATE

20781 Anim.: Victor Malarek.

Dossier: certains neo-nazis cana-

diens influents travaillaient active-

ment en Allemagne à relancer,

grâce à l'argent et la littérature, les

mouvements d'extrême-droite.

(1h)

5 QUANTUM LEAP

9977472 Drame fantastique

avec Scott Bakula et Dean Stock-

well. (2h par exception).

TV5 TEMPS PRÉSENT

270830 CRANS-MONTANA: LE

PLATEAU ARGENTE. Anim.:

Beatrice Barton. Portrait de l'opu-

lente station touristique suisse de

Crans-Montana. (1h) En reprise à

00h30 et mercredi, 13h00.

12 UNSOLVED**MYSTERIES** 48101 Anim.:

Robert Stack. (1h)

22 FULL HOUSE 66052

PLEASE DON'T TOUCH THE DI-

NOSAUR. Comédie avec Bob Sa-

get et John Stamos. — Jesse fente

de parer au pire lorsqu'il accompa-

gne Michelle et un groupe d'en-

fants lors d'une visite au musée de

sciences naturelles.

57 NOVA 597472 DIVING

FOR PIRATE GOLD. Les re-

cherches effectuées par les chaus-

seurs de trésors engloutis depuis

des siècles. (1h)

20h30 **11 6 7 9 11 11****LE HOCKEY MOLSON A****TVA (D)** 627410 En pro-

vince de Saint-Louis, les Blues re-

çoivent les Canadiens de Montréal.

8 9 12 15 15 22**32 35 40: FEU VERT**

12217 Une émission consacrée

aux problèmes et actions concrètes

en environnement. Anim.: Ray-

mond Bouchard. Sujets: le cancer

et l'environnement; l'eau potable

sur la Côte-Nord; l'agriculture au

Yemen. En reprise le dimanche

suivant à 17h00.

22 HANGIN' WITH MR.**COOPER** 52859 Comédie avec

Mark Curry et Dawn Lewis.

21h00 **11 6 7 9 2 12****13 13 UN RÊVE EN****HERITAGE** 73491 (3e de

4). Avec Kate Neilligan, Charles

Mayer et John Bach. — La famille

Baïfour mène une vie fastueuse au

domaine de Samarquande où elle

est installée depuis près d'un an.

Pourtant ce changement radical de

niveau de vie apporte à chacun de

nouvelles difficultés. (1h)

3 CBS TUESDAY**MOVIE** 4830 JUDGEMENT

DAY: THE JOHN LIST STORY.

(2h)

5 CBC PRIME TIME**NEWS** 17217 (1h)**TV5 STARS 90** 1424101

Anim.: Michel Drummer. Invités

sous réserve: Christine Ockrent,

Claire Chazal, Claude Serillon,

Paul Amor, Bruno Masure et plu-

sieurs autres. Variétés: Julien

Clerc, Pierre Perret, Kassav, Ri-

chard Gotaïner, Philippe Lafon-

taine, Jean-Marie Bigard, Jean-

Patrick Capdevielle. (1h40) En

reprise à 1h30 et mercredi, 14h00.

8 9 12 15 15 22**32 35 40: RIDEAU** 90656

Daniel Lemire, un soir de specta-

cle: les jeunes designers de Plouk

Design, Christian Belanger et

Jean-Guy Chabauty. / PHILIPPE

SOLLERS (vers 21h30). Stephan

Bureau s'entretient avec l'écrivain

français Philippe Sollers. Fonda-

teur de la Revue "Tel quel" dans les

années 60, il fut d'abord à l'avant-

garde avant d'appartenir aujour-

d'hui au classicisme français dans

ce qu'il a de plus pur et de plus

éternel. (1h30) En reprise le samed-

i suivant à 14h30.

12 22 ROSEANNE

17743/55507 LOSE A JOB,

WINNEBAGO. Comédie avec Ro-

seanne Arnold et John Goodman.

— Les Conner et les Tilden se ren-

dent à Hollywood et assistent à

un enregistrement de l'émission de

Jackie Thomas.

57 HEALING AND THE**MIND WITH BILL****MOYERS** 894897 (2e de 3).21h30 **12 22 THE JACKIE****THOMAS SHOW**

44236/65033 STRIKE. Comé-

die avec Tom Arnold et Dennis

Boutskaris. — Jackie oblige Nan-

cy à remplacer Jerry lors d'une

grève de scénaristes.

22h00 **11 6 7 9 2 12****13 13 LE****TELEJOURNAL** 7520762**2 DOSSIERS****MYSTÈRES** 84584 CAS

D'ESPRIT DIABOLIQUE /

MEURTRE DANS UN MOTEL.

MARDI

23 FÉVRIER

5 ADRIENNE**CLARKSON PRESENTS**

10304 LA LA LA HUMAN

STEPS. Anim.: Adrienne Clarkson.

Sujets: profil du chorégraphe cana-

dien: Edouard Lock, fondateur de

la troupe La La La Human Steps,

dont la chorégraphie, unique, n'en-

tre dans aucune catégorie; entre-

vue avec le réalisateur français

Jean-Jacques Annaud. (1h)

5 DATELINE NBC

9996507 Magazine d'informa-

tion avec Jane Pauley et Stone

Phillips. (1h)

12 LAW AND ORDER

61052 Série policière avec Mi-

chael Moriarty et Jerry Orbach.

(1h)

22 CIVIL WARS 74120

CAPTAIN KANGAROO COURT.

Comédie dramatique avec Mariel

Hemingway et Peter Onorati. —

Charlie est poursuivi pour harcèle-

ment sexuel et faute professionnelle

par une ancienne cliente; Denise

se croit enceinte; Audrey se trouve

un emploi de serveuse de restau-

rant. (1h)

22h25 11 6 7 9 2 12**13 13 LE POINT**

53822217

22h30 2 LE GRAND**JOURNAL** 16052**8 9 12 15 15 22****32 35 40: PLAISIR DE****LIRE** 13168 Reprise de di-

manche, 19h30.

57 INTERNATIONAL**DISPATCH** 773385 APAR-

THEID ASSASSINS. Document

sur les liens entre le gouvernement

d'Afrique du Sud et les escadrons

de la mort qui se vivaient dans ce

pays. (1h)

22h40 TV5 GRAND ÉCRAN

74951526 Anim.: Hugues

Doyez. Les films: "Sneakers", "Le

Dernier des Mohicans" et "Consen-

sling Adults". Contenu sous ré-

serve. En reprise vendredi, 13h00.

8 9 12 15 15 22**32 35 40: LA MÉTÉO**

5420014

2 SPORTS PLUS 7052**3 THE NEWS** 1878**5 MINI-SERIES**

8457089 THE MEN'S ROOM

(dem. de 5). Drame avec Bill Ni-

gby et Harriet Walter. — Lorsque

Tessa Pascoe revient au collège,

Mark se permet de nouveau d'entre-

tenir une relation avec elle. Charity

le confronte mais décide avec Mark

de faire une dernière tentative.

Après quelques temps, Charity est

tellement absorbée par sa carrière

que Mark se sent exclu et délaisse

et décide d'épouser Tessa. (1h05)

5 NIGHTLY NEWS ON**FIVE** 5404946**8 9 12 15 15 22****32 35 40: TÉLÉSERVICE**

92149 (1h) Reprise de 18h30.

12 CTV NATIONAL**NEWS** 29588**22 NEWSCENTER****TWENTY-TWO** 5005223h05 **11 6 7 9 2 12****13 13 LES NOUVELLES****DU SPORT** 139598723h20 **11 6 7 9 2 12 13****13 MILLEFEUILLE**

7993236 Reprise de dimanche,

16h00.

9 ESTRIE CE SOIR**23h30 2 SPORTS PLUS****EXTRA (D)** 84304 Tribune

téléphonique. Inv.: Denis Morel,

arbitre dans la Ligue nationale de

Hockey. Sujet: qualité de l'arbit-

rage dans la LNH, commentaires

sur les matchs impliquant le Cana-

dien et les Nordiques. EN DIRECT

3 FOREVER KNIGHT

89255 Drame policier avec G.

Wyn Davies et Catherine Disher.

(1h)

4 5 6 7 9 11 11 LE**TVA, ÉDITION RESEAU****ET TVA SPORTS** 3507149**TV5 INTÉRIEUR NUIT**

614365 Les percussionnistes de

Blanc frappé; rencontres avec des

rockers de la scène alternative

américaine.

12 PULSE 64588**22 NIGHTLINE** 15101**57 EASTENDERS** 13641023h35 **5 THE TONIGHT****SHOW** 8348052 Inv.: Martin

Mull. (1h)

9 LA POLITIQUE**FÉDÉRALE** 96749859**23h45 9 LA POLITIQUE****PROVINCIALE** 32210743**23h50 11 6 7 9 2 12 13****13 CINÉMA** 47479

MERCREDI

24 FÉVRIER

14h00 **3** AS THE WORLD
TURNS 95250 (1h)
5 CORONATION
STREET 7434
5 **12** ANOTHER
WORLD 3255618/73076 (1h)

115 STARS 90 7787989
(1h40) Reprise de mardi, 21h00.
8 **9** **12** **15** **15** **22**
32 **35** **40** LE TRAVAIL
ET VOS DROITS 42908
Cours universitaire.
22 ONE LIFE TO LIVE
29434 (1h)
57 JAPANESE I 955163

14h30 **11** **6** **7** **9** **2** **12**
13 **13** DALLAS 329502
DES GENS CHARMANTS. L'as-
cension politique de Cliff (Ken Ker-
cheval) se poursuit même si J.R.
(Larry Hagman) tente d'y faire
obstruction en courtoisant Stephanie
Rogers (Lesley-Anne Down).
Frustrée par l'indifférence de son
mar, Cally (Cathy Podewell) se
rapproche de James (Sasha Mit-
chell). (1h) □

2 DE TOUTES LES
COULEURS (D) 714106 (1h)
EN DIRECT
5 ALICE 6434
8 **9** **12** **15** **15** **22**
32 **35** **40** PAUSE
MUSICALE 53502

14h50 **57** HERE'S HOW
39625521

15h00 **3** THE GUIDING
LIGHT 9618 (1h)
5 TAXI 6569
5 CHIP 'N DALE'S
RESCUE RANGERS

2267298 □
8 **9** **12** **15** **15** **22**
32 **35** **40** LE MARCHÉ
AUX IMAGES 21415 Repr-
se de 10h30.

12 GENERAL
HOSPITAL 43298 (1h)
22 TEENAGE MUTANT
NINJA TURTLES 63415
57 TODAY'S SPECIAL
302845

15h30 **11** **6** **7** **9** **2** **12**
13 **13** LA BANDE A
PICSOU 43255

2 CUISINE SANTÉ 637
Soupe aux lentilles.
4 **5** **6** **7** **9** **11**
BIEN Y PENSER 1521. Su-
jet: survivre au deuil de son enfant.
5 WKRP IN
CINCINNATI 8279
5 TALE SPIN 8995279 □

8 **9** **12** **15** **15** **22**
32 **35** **40** NATIONAL
GEOGRAPHIC 288057 (1h)
Reprise de dimanche, 18h30. □
22 STUNT DAWGS 43237
57 READING RAINBOW
729095 □

15h40 **115** LA CHANCE AUX
CHANSONS 28726601 SPE-
CIAL ALAIN BARRIERE ET
MARIE MYRIAM. Inv.: Alain Bar-
riere, Marie Myriam, Marie-Paule
Belle, C. Jérôme. ATTENTION:
l'émission UNE PÊCHE D'EN-
FER est retirée
exceptionnellement.

15h57 **11** **6** **7** **9** **2** **12**
13 **13** 0340 47390750
13 **13** KIM ET CLIP
3616618 □

2 Y'A RIEN DE TROP
BEAU! 4927 (1h)
3 FULL HOUSE 298
4 **5** **6** **7** **9** **11**
TOP MODELES 7328
5 DAN GALLAGHER'S
VIDEO HITS 7786

5 DARKWING DUCK
8974786 □
12 THE OPRAH
WINFREY SHOW 22705
(1h) □
22 CAPTAIN N: THE
GAME MASTER 19182
57 SQUARE ONE TV
708502 □

16h25 **11** **6** **7** **9** **2** **12**
13 **13** 0340 65275724

16h30 **11** **6** **7** **9** **2** **12**
13 **13** LIVRAISON
SPECIALE (D) 17724 Ma-
gazine pour les jeunes adole-
scentes. Anim.: Claude Legault.
Chroniqueurs: Patrick Huneault
(spectacle), Marcia Pilote (plein-
air), Patricia Paquin (show-bus-
ness) et Yanic Truesdale (cinéma,
théâtre). Inv.: Marie-Josée Croze.
EN DIRECT

3 THE WONDER
YEARS 182
4 **5** **6** **7** **9** **11**
CLAIRE LAMARCHE
55434 PAS MOYEN DE S'EN-
TENDRE SUR L'EDUCATION
DES ENFANTS. (1h)

5 EMPTY NEST 6298 □
5 GOOF TROOP
8903298
115 LE JEU DES
DICTIONNAIRES 557144

8 **9** **12** **15** **15** **22**
32 **35** **40** RÉMI 73366
22 JAMES BOND, JR.
15366



ROBIN ET STELLA, émission conçue pour les jeunes, avec Lorraine Auger (Stella) et France Chevette (Robin), mercredi, jeudi et vendredi, 17h, R.-Q.

57 WHERE IN THE
WORLD IS CARMEN
SANDIEGO? 704786 □
16h57 **11** **6** **7** **9** **2** **12**
13 **13** 0340 18527521

17h00 **11** **6** **7** **9** **2** **12**
13 **13** WATATATOW
77618 LE RACISME, ÇA EX-
ISTE! Miguel (Miguel Sanchez) ai-
merait faire partie de l'équipe de
basket. Raphaël (Ruddy Eloui) le
prévient que le professeur d'édu-
cation physique n'a pas l'air d'ap-
précier les Latinos. A son tour, il lui
révèle son désir de devenir appren-
ti chez Louis (Jean-Pierre Leduc).

2 LE GRAND
JOURNAL 6163 (1h) □
3 **5** THE GOLDEN
GIRLS 4182/8786
5 SALLY JESSY
RAPHAEL 2241250 (1h)
115 JOURNAL TÉLÉVISÉ
DE FRANCE 3 822960 En
reprise à 00h10.

8 **9** **12** **15** **15** **22**
32 **35** **40** ROBIN ET
STELLA 26960 L'ENIGME
DE LA PYRAMIDE (1re de 3).
Une mini-série pour les jeunes de 6
à 9 ans. □

12 ROSEANNE 6724 □
22 THE PEOPLE'S
COURT 68960
57 SESAME STREET

17h30 **11** **6** **7** **9** **2** **12**
13 **13** LES
DETECTEURS DE
MENSONGES 93796 ANNI-
VERSIAIRE DE NAISSANCE DE
PATRICE L'ÉCUYER. Inv.: Isa-
belle L'Écuyer, Gilles Talbot et Ca-
roline Morin.

3 DESIGNING WOMEN
434
4 **5** **6** **7** **9** **11**
JEOPARDY! 1732

5 NEWSWATCH 160366
(1h30)
115 GOURMANDISES
3413298 Filet de bœuf en croû-
te. En reprise jeudi, 11h15.

8 **9** **12** **15** **15** **22**
32 **35** **40** LE CLUB DES
100 WATTS 64618 LA
CRISE D'ADOLESCENCE.
12 CHEERS 5960
22 THE LOVE
CONNECTION 93778

17h45 **115** DEFENDEZ-VOUS
19076160 En reprise jeudi,
11h30.

SOIRÉE

18h00 **11** **6** **7** **13** **CE**
SOIR 44076/19732/87182
(1h)
2 LA GUERRE DES
CLANS 521

3 THE NEWS 38892 (1h)
4 **5** **6** **7** **9** **11**
LE
TVA, ÉDITION 18
HEURES 7705 □
5 NIGHTLY NEWS ON
FIVE 8984163

115 FEU VERT 578637
Anim.: Raymond Bouchard. Su-
jets: l'histoire du pétrole; l'entrepô-
sage des produits pétroliers. En re-
prise jeudi, 11h45. □

8 **9** **12** **15** **15** **22**
32 **35** **40** PASSE-
PARTOUT 54231.
9 **13** MONTREAL CE
SOIR 6524095/9075502

2 CE SOIR 41366 (1h)
12 PULSE 42618 (1h) □
12 SAGUENAY-LAC-ST-
JEAN CE SOIR 43219

22 NEWSCENTER
TWENTY-TWO 96231
57 ITN WORLD NEWS
752579

18h30 **2** SONIA BENEZRA
(D) 869255 (1h) EN DIRECT
4 **5** **6** **7** **9** **11**
VIRUS 8057
5 NBC NIGHTLY NEWS
8975415 □

115 DES CHIFFRES ET
DES LETTRES 569989 En
reprise jeudi, 12h15.
8 **9** **12** **15** **15** **22**
32 **35** **40** TÉLÉSERVICE
(D) 795521 (1h) EN DIRECT.
En reprise à 23h00.

9 ESTRIE CE SOIR
6665
12 REGARDS SUR LA
NATURE 29569

22 ABC WORLD NEWS
TONIGHT 10811 □
57 THE NIGHTLY
BUSINESS REPORT
709231

12 FOREIGN BODY
31185274
(4) G.-B. 1986. Comédie satirique de R.
Neame avec Victor Banerjee, Amanda
Donahoe et Geraldine McEwan. —
Nouvellement installé à Londres, un
jeune immigré indien se fait passer
avec succès pour un médecin. — Vari-
étés amusantes sur un thème connu.
Éléments satiriques réjouissants.
Bonne interprétation de V. Banerjee.
(2h20)

TÉLÉ MERCREDI CINÉMA

12h30 **2** LES ANGES SONT
MORTS DE RIRE 803569

(4) Isr. 1986. Comédie de B. et I. Shilon
avec Yehuda Barkan, Carolyn Langford
et Moshon Alshocher. — Des comédiens
tentent de surprendre les réactions des
gens devant des situations étonnantes.
— Suite de canulars du genre "Les Inso-
lencés d'une caméra". Certains gags
préfabriqués. Ensemble amusant. Sens
du rythme. Réalisation satisfaisante. —
A. (2h)

13h30 **4** **5** **6** **7** **9** **11**
LONDRES ÉTE 58 30144

(5) (Absolute Beginners), G.-B. 1986.
Comédie musicale de J. Temple avec

Eddie O'Connell, Patsy Kensit et James
Fox. — A Londres dans les années 50,
un jeune photographe est amoureux
d'une dessinatrice de mode qui lui pré-
fère un célèbre modeliste. — Traite-
ment coloré et rythmé. Manque d'unité
de style et de structure dramatique.
Chorégraphie dynamique. — A. (2h)

19h30 **4** **5** **6** **7** **9** **11**
COMPTE SUR MOI
449250

(3) (Stand by Me), E.-U. 1986. Comédie
dramatique de R. Reiner avec Wil
Wheaton, River Phoenix et Corey Feld-
man. — En apprenant la mort de son
ami d'enfance, un romancier se remé-
more une aventure qu'ils ont vécue à
l'âge de douze ans. — Adaptation d'une
nouvelle à saveur autobiographique de
Stephen King. Traitement chaleureux et
sensible. Contexte campagnard pitto-
resque. Jeunes interprètes fort bien di-
rigés. — A. (2h)

20h00 **2** LA BONNE 2057

(4) (The Maid), Fr. 1990. Comédie sen-
timentale de I. Toynton avec Martin
Hagman, Jacqueline Bisset et Victoria
Shalet. — A la suite d'un quiproquos, un
courtier new-yorkais nouvellement en-
gagé par une agence française devient
malgré lui le domestique de sa future
colleque. Téléfilm. — Récit vaudevilles-
que. Personnages stéréotypés fort char-
mants. Développements prévisibles.
Jeu décontracté des interprètes. — A.
(2h)

23h20 **11** **6** **7** **9** **2** **12** **13**
13 L'INCONNU DU
NORD-EXPRESS
94562279

(3) (Strangers on a Train), E.-U. 1951.
Drame policier de A. Hitchcock avec
Farley Granger, Robert Walker et Ruth
Roman. — Un dément tue la femme
encombrante d'un joueur de tennis et,

en retour, exige de lui un meurtre. —
Grandes qualités techniques. Forte ten-
sion. Passages d'un rare brio. Inter-
prètes convaincants. (2h10) **CB** □

23h35 **9** LE LIEU DU
CRIME 7680095

(4) Fr. 1985. Drame de moeurs de A.
Techiné avec Catherine Deneuve, Wa-
deck Stanczak et Nicolas Giraudi. — La
vie rangée d'une femme est bouleversée
lorsque son fils fait la rencontre d'un
évadé de prison. — Histoire convention-
nelle. Mise en scène de talent. Touches
psychologiques intéressantes. (2h) □

00h00 **2** LE MONDE DE
SUZIE WONG 738926

(5) (The World of Suzie Wong), E.-U.
1960. Drame psychologique de R.
Quine avec William Holden, Nancy
Kwan et Michael Wilding. — Un peintre
américain travaillant à Hong Kong s'é-
prend d'une jeune prostituée chinoise
qui lui sert de modèle. — Histoire feuil-

letonesque. Réalisation technique as-
sez soignée. (2h30)

01h00 **5** LYDIA 32883125

(4) E.-U. 1941. Drame sentimental de J.
Coffey et Edna May Oliver. — Une
vieille demoiselle se remémore les
quatre idylles qui ont marqué sa vie. —
Film à sketches déguisés. Mise en scène
soignée. Construction dramatique habi-
le. — A. (2h20) **CB**

12 FOREIGN BODY
31185274

(4) G.-B. 1986. Comédie satirique de R.
Neame avec Victor Banerjee, Amanda
Donahoe et Geraldine McEwan. —
Nouvellement installé à Londres, un
jeune immigré indien se fait passer
avec succès pour un médecin. — Vari-
étés amusantes sur un thème connu.
Éléments satiriques réjouissants.
Bonne interprétation de V. Banerjee.
(2h20)

18h45 EN MAURICIE CE**SOIR 88858647****19h00 11 6 7 9 2 12****13 MARILYN 80182**

Paula (Louise Laprade) a pris la direction du bureau. Jean-Marc (Henri Chasse) reçoit une nouvelle mission. Marilyn conseille Marie-Soleil (Catherine Senart), Louise (Louisson Danis) se sent abandonnée.

3 CBS EVENING NEWS

1618

4 5 6 7 9 11 12**LOTO-QUIZ 1892** Avec Yves Corbeil.**5 INSIDE QUEBEC**

1250

5 JEOPARDY! 2259279**TV5 JOURNAL TÉLÉVISÉ****DE FRANCE 2 4822811****12 ENTERTAINMENT****TONIGHT 6960** Joan Van Ark

parle de ce qui arrive à son personnage, Valene Ewing, dans Knots Landing diffusée le jeudi soir à CBS.

22 STAR TREK: THE**NEXT GENERATION**

86095 (1h)

57 THE MACNEIL /**LEHRER NEWS HOUR**626569 (1h) **11 6 7 9 2 12****13 L'ENFER C'EST****NOUS AUTRES 18453** Carnet

visuel des innombrables activités culturelles. Anim.: Julie Snyder.

2 COUP DE FOUDRE

647

3 MURPHY BROWN

811

4 5 6 7 9 11 12**CINÉMA DU MERCREDI**449250 **COMPTE SUR MOI**

(2h)

5 EMPTY NEST 7927**5 WHEEL OF****FORTUNE 8904927****8 9 12 15 15 22****32 35 40 LE CLAP 74095**

Un magazine entièrement

consacré au cinéma et à la vidéo.

Anim.: Pierre Therrien.

12 SEINFELD 2637 Comé-

die avec Jerry Seinfeld et Jason Alexander.

19h35 TV5 VISION 5 71120989

En reprise jeudi, 12h45.

20h00 11 6 7 9 2 12**13 SOUS UN CIEL****VARIABLE 64873** Lisette et

Leon (Hélène Loisel et Guy Provost)

organisent l'inauguration du

chantier du Domaine Verbalis. Des

manifestants écologistes profitent

de l'événement pour faire un coup

d'éclat. Benjamin (Gilles Pelletier)

doit décider de l'avenir de son

verger. Conseillé par Adrienne

(Charlotte Boisjoli), il accepte de

donner une dernière chance à

Alon (Robert Taupin). (1h) **11 6 7 9 2 12****2 CINÉMA QUATRE****SAISONS 2057 LA BONNE**

(2h)

3 12 THE 35th**ANNUAL GRAMMY****AWARDS (D)**

528786/700328 Anim.: Garry

Shandling. Cérémonies de remise

de prix à ceux et celles qui se sont

distingués dans l'industrie du dis-

que au cours de l'année qui s'est

Dossier: plus de cent pays de par le monde possèdent des récifs de coraux. Parmi ceux-ci, plus de quatre-vingt-dix ont constaté de sérieux dommages à ces récifs. (1h) **11 6 7 9 2 12**

5 UNSOLVED**MYSTERIES 9940328** Anim.: Robert Stock. (1h) **11 6 7 9 2 12****TV5 GÉOPOLIS 455347**

HAÏTI: LA DOUBLE LEGITIMITÉ. Anim.: Claude Serillon.

Géopolis raconte l'histoire d'Haïti, le coup d'état de septembre 1991 et la situation présente de la République haïtienne. (1h) En reprise à 00h40 et jeudi, 13h00.

8 9 12 15 15 22**32 35 40****CONSUMMATION 22873**

Anim.: Daniel Pinard. Chroni-

queurs: Nicole Campeau, Josee

Blanchette, Stéphane Pilon et

Michel Labrecque. Sujets: les semis;

le choix d'une bicyclette; l'exercice;

la cuisine indonésienne; les res-

sources pour aider les parents de

jumeaux; le choix d'une école de

conduite. (1h) En reprise le samedi

suivant à 22h40. **11 6 7 9 2 12****22 THE WONDER****YEARS 64144** Comédie dra-

matique avec Fred Savage et Dan

Lauria. **11 6 7 9 2 12****57 PEOPLE NEAR****HERE 602989** Les gens de la

vallée du Champlain. Sujets: un

défenseur de l'environnement de

Bloomington, (New York); des

châtelains du Vermont; un pre-

neur de son qui capte les bruits de

la nature. (1h)

20h30 22 DOOGIE**HOWSER, M.D. 83279** Comé-

die dramatique avec Neil Pat-

rick Harris et Max Casella. **11 6 7 9 2 12****13 ENJEUX 84637**

Anim.: Pierre Maisonneuve. L'EN-

FANCE ENCHAÎNÉE. L'esclava-

ge ou le travail forcé des enfants

dans plusieurs pays. (1h) **11 6 7 9 2 12****5 CBC PRIME TIME****NEWS 28453** (1h) **11 6 7 9 2 12****5 HOMICIDE: LIFE ON****THE STREET 9953892** Dra-

me policier avec Ned Beatty et Yaph

Kotto. (1h) **11 6 7 9 2 12****TV5 UN MEDECIN DES****LUMIERES 725618** (Dem. de

3). Avec Vincent Gauthier, Em-

manuelle Grange, Jean-Paul Wen-

zel, Olivier Perrier, Sylvie Herbert,

Judith Henry. — Simon se bat

contre une terrible maladie. La Société

royale de Médecine le récompense

en lui décernant une médaille d'or.

(1h30) REPRISE. En reprise à

1h40 et jeudi, 14h00. ATTENTION:

l'émission LE DIVAN est retirée

exceptionnellement. **11 6 7 9 2 12****8 9 12 15 15 22****32 35 40 VISA SANTÉ**

42637 Un magazine qui pré-

sente les perspectives les plus ré-

centes en matière de santé physi-

que et mentale. Anim.: Louise-

Josée Mondoux et le docteur Yves

Lamontagne. Sujets: l'acupunc-

ture; comment réagir à l'homose-

xualité de son enfant; les algues;

la 5e maladie contagieuse; une

série de livres pour sensibiliser les

MERCREDI**24 FÉVRIER****2 24 / 24 16182** Avec

Claude Poirier. Revue de l'actua-

lité judiciaire et criminelle. **11 6 7 9 2 12****4 5 6 7 9 11 12****AD LIB 54892** (1h)**5 EMILIE 21540** Emilie

(Marina Orsini) donne naissance à

un quatrième enfant et continue de

lutter malgré le peu d'aide d'Osila

(Roy Dupuis). Un décès dans la

famille peut aider à changer les

choses. Osila est prêt à reprendre

la ferme familiale. La lecture du

testament révèle quelques sur-

prises. (1h) **11 6 7 9 2 12****5 LAW AND ORDER**

9963279 Série policière avec

Michael Moriarty et Jerry Orbach.

(1h) **11 6 7 9 2 12****8 9 12 15 15 22****32 35 40****L'OBSERVATEUR 91368**

Reprise de lundi, 21h30.

22 20 / 20 SPECIAL**EDITION 85366** MEN'SHEALTH. (1h) **11 6 7 9 2 12****22h25 11 6 7 9 2 12****13 LE POINT**

53899989

22h30 2 LE GRAND**JOURNAL 92502****TV5 MUSIQUES AU****COEUR 8700892** DES

BORDS DE LA GIRONDE. Ani:

Eve Ruggieri. A la découverte de

la région française de Bordeaux et

de ses châteaux en compagnie de

la soprano Felicity Lott, de la mezzo-

soprano Anne-Sophie Von Otter, du

pianiste Jean-Claude Pennerier,

du violoncelliste Etienne Peclard,

de l'ensemble I Solisti Veneti et de

l'Orchestre national Bordeaux

Aquitaine. Au programme: Schu-

bert, Mozart, Poulenc, Debussy,

Vivaldi, Lalo. (1h10) **11 6 7 9 2 12****8 9 12 15 15 22****32 35 40 INFLUENCES**

82328 Anim.: Marc Lauren-

deau. INTEGRATION DES IMMI-

GRANTS ET MULTICULTURALIS-

ME AU QUEBEC. Inv.: Norman

Riddell, sous-ministre au

ministère des Affaires culturelles

et de l'immigration; Fo Niemi, di-

recteur du Centre de recherche et

d'action sur les relations sociales;

Jean Donon, président de la So-

cété St-Jean-Baptiste. **11 6 7 9 2 12****13 LA MÉTÉO**

5497786

2 SPORTS PLUS 2328**3 THE NEWS 2182** Heu-re de diffusion approximative. **11 6 7 9 2 12****4 5 6 7 9 11 12****LE TVA, ÉDITION RESEAU**

ET TVA SPORTS 8543148

5 CODCO 56873 Série de

sketches, de parodies et d'humour.

9 ESTRIE CE SOIR

78805347

23h25 57 STARHUSTLER

20093163

23h30 2 SPORTS PLUS**EXTRA (D) 76539** Tribune

téléphonique. Inv.: Reynald La-

marre, promoteur de kick-boxing

Chronique de ski avec Dominic La-

roche. EN DIRECT **11 6 7 9 2 12****3 DANGEROUS****CURVES 56057** Drame poli-

cier avec Lise Cutter et Michael

Michélie. (1h) **11 6 7 9 2 12****12 PULSE 61231****22 NIGHTLINE 24989****57 SECRET AGENT**

633279 AFFAIR IN CASTELE-

VARA. Appuyé par les motivations

politiques des Anglois et des Amé-

ricains, John Drake doit empêcher

qu'un gouvernement n'exécute un

de ses citoyens, un révolutionnaire

notoire. (1h) **11 6 7 9 2 12****23h35 5 THE TONIGHT****SHOW 8315724** Inv.: Kevin

Eubanks, Michael Richards. (1h)

9 CINÉMA 7480095 LELIEU DU CRIME. (2h) **11 6 7 9 2 12****23h49 4 5 6 7 9 11 12****TIRAGES DE LA****QUOTIDIENNE -****"BANCO" - "LOTTO 6/49" -****"EXTRA" 3228507****23h59 4 5 6 7 9 11 12****MONGRAIN DE SEL**

23465637 (1h20) Reprise de

11h45.

00h00 2 CINÉMA QUATRE**SAISONS 738926** LE MONDE

DE SUZIE WONG. (2h30)

5 STAR TREK 48106

THE ALTERNATIVE FACTOR.

(1h) REPRISE **11 6 7 9 2 12****12 THE ARSENIO HALL****SHOW 73816** (1h) **11 6 7 9 2 12****22 MARRIED... WITH****CHILDREN 18922****00h10 TV5 JOURNAL****TÉLÉVISÉ DE FRANCE 3**

5613632 Reprise de 17h00.

00h30 3 IN THE HEAT OF**THE NIGHT 15903** (1h)**22 PUB 8009835** (5h30)**00h35 5 LATE NIGHT****WITH DAVID****LETTERMAN 5090835**(1h) **11 6 7 9 2 12****00h40 TV5 GÉOPOLIS**

1890831 (1h) Reprise de 20h00.

01h00 5 CBC LATE NIGHT**MOVIE 32883125** LYDIA.(2h20) **11 6 7 9 2 12****12 CINÉMA TWELVE**

31185274 FOREIGN BODY.

(2h20) **11 6 7 9 2 12****01h30 3 PUB 62748****01h35 5 LATER WITH BOB****COSTAS 3478187****01h40 TV5 UN MEDECIN****DES LUMIERES 1015800**

(1h30) Reprise de 21h00.

JEUDI

25 FÉVRIER

5 CORONATION STREET 5038
5 **12** ANOTHER WORLD 3215090/86670 (1h)
15 UN MÉDECIN DES LUMIÈRES 111038 (1h30)
 Reprise de mercredi, 21h00.
8 **9** **12** **15** **15** **22**
32 **35** **40** JESUS HISTOIRE ET DESTINÉE 40458 (1h)
22 ONE LIFE TO LIVE 21922 (1h)
57 DESTINOS: AN INTRODUCTION TO SPANISH 337309 Cours d'espagnol. (1h)
14h30 **2** DE TOUTES LES COULEURS (D) 111941 (1h) EN DIRECT
5 ALICE 4038
15h00 **3** THE GUIDING LIGHT 1274 (1h)
5 TAXI 4545
5 CHIP 'N DALE'S RESCUE RANGERS 2227670
8 **9** **12** **15** **15** **22**
32 **35** **40** LE MARCHÉ AUX IMAGES 21089 Reprise de 10h30.
12 GENERAL HOSPITAL 12458 (1h)
22 TEENAGE MUTANT NINJA TURTLES 76699
57 TODAY'S SPECIAL 190670

15h30 **11** **6** **7** **9** **2** **12**
13 **13** LA BANDE A PICSOU 81019
2 CUISINE SANTÉ 496 Roclerte.
4 **5** **6** **7** **9** **11** **11**
4 **5** **6** **7** **9** **11** **11** BIEN Y PENSER 7767 Sujet: victime ou aide de la peur.
5 WKRP IN CINCINNATI 9583
5 TALE SPIN 8955651
15 PANORAMA 576800 Magazine d'art, de culture et d'affaires sociales. Anim.: Monika Mérinat.
8 **9** **12** **15** **15** **22**
32 **35** **40** CHOIX ET UTILISATION DES MÉDIAS 386274 (1h)
22 STUNT DAWGS 72361
57 READING RAINBOW

15h57 **11** **6** **7** **9** **2** **12**
13 **13** 0340 71695962
16h00 **11** **6** **7** **9** **2** **12**
13 **13** KIM ET CLIP 3676090
2 Y'A RIEN DE TROP BEAU! 6583 (1h)
3 FULL HOUSE 729
4 **5** **6** **7** **9** **11**
4 **5** **6** **7** **9** **11** TOP MODELES 6274
5 DAN GALLAGHER'S VIDEO HITS 8090
5 DARKWING DUCK 8941458
15 LA CHANCE AUX CHANSONS 1807670 LES ADIEUX DE JEAN RAPHAEL. Inv.: Jean Raphaël, Rosalie Dubois.
12 THE OPRAH WINFREY SHOW 24293 (1h)
22 CAPTAIN N: THE GAME MASTER 91496
57 SQUARE ONE TV 822767

16h25 **11** **6** **7** **9** **2** **12**
13 **13** 0340 65242496
16h30 **11** **6** **7** **9** **2** **12**
13 **13** TES CHOIX, TA SANTE 99038 Manuel Hurtubise présente une courte dramatique qui invite les jeunes à faire des choix conscients à propos du tabac, de l'alcool et des drogues illégales. — MAL DANS SA PEAU (Tre de 4). Les facteurs de risque: l'hérédité, le conflit avec les valeurs familiales, l'expérimentation précoce sont des facteurs de risque à l'égard de la toxicomanie. Il faut d'abord apprendre à les identifier.
3 THE WONDER YEARS 941
4 **5** **6** **7** **9** **11**
4 **5** **6** **7** **9** **11** CLAIRE LAMARCHE 44038 SE FAIRE ATTAQUER EN SORTANT DE CHEZ SOI. (1h)
5 EMPTY NEST 4274
5 GOOF TROOP 8963670
8 **9** **12** **15** **15** **22**
32 **35** **40** RÉMI 40748 Dessins animés.
22 JAMES BOND, JR. 80380
57 WHERE IN THE WORLD IS CARMEN SANDIEGO? 811651
16h35 **15** LE JEU DES DICTIONNAIRES 36592106

16h57 **11** **6** **7** **9** **2** **12**
13 **13** 0340 18594293
17h00 **11** **6** **7** **9** **2** **12**
13 **13** LES AVENTURES DE TINTIN 40274 Dessins animés.
2 LE GRAND JOURNAL 6125 (1h)
3 **5** THE GOLDEN GIRLS 1816/9090
5 SALLY JESSY RAPHAEL 2218922 (1h)
15 JOURNAL TÉLÉVISÉ DE FRANCE 3 939835 En reprise à 00h10.
8 **9** **12** **15** **15** **22**
32 **35** **40** ROBIN ET STELLA 59354 L'ENIGME DE LA PYRAMIDE (2e de 3).
12 ROSEANNE 9496
22 THE PEOPLE'S COURT 48816
57 SESAME STREET 181922 (1h)
17h30 **11** **6** **7** **9** **2** **12**
13 **13** LES DETECTEURS DE MENSONGES 73090 Inv.: Félix Lajeunesse-Guy, Jalilane L'Allier-Matteau et Thierry Bourgauff-D'Amico.
3 DESIGNING WOMEN 293
4 **5** **6** **7** **9** **11**
4 **5** **6** **7** **9** **11** JEOPARDY! 6038
5 NEWSWATCH 244903 (1h30)
15 GOURMANDISES 3473670 Omelette norvégienne. En reprise vendredi, 11h15.
8 **9** **12** **15** **15** **22**
32 **35** **40** LE CLUB DES 100 WATTS 51800 JE VEUX RESTER MINCE.
12 CHEERS 1106
22 THE LOVE CONNECTION 71632
17h45 **15** DÉFENDEZ-VOUS 44371372 En reprise vendredi, 11h30.

17h57 **11** **6** **7** **9** **2** **12**
13 **13** LES AVENTURES DE TINTIN 40274 Dessins animés.
2 LE GRAND JOURNAL 6125 (1h)
3 **5** THE GOLDEN GIRLS 1816/9090
5 SALLY JESSY RAPHAEL 2218922 (1h)
15 JOURNAL TÉLÉVISÉ DE FRANCE 3 939835 En reprise à 00h10.
8 **9** **12** **15** **15** **22**
32 **35** **40** ROBIN ET STELLA 59354 L'ENIGME DE LA PYRAMIDE (2e de 3).
12 ROSEANNE 9496
22 THE PEOPLE'S COURT 48816
57 SESAME STREET 181922 (1h)
17h30 **11** **6** **7** **9** **2** **12**
13 **13** LES DETECTEURS DE MENSONGES 73090 Inv.: Félix Lajeunesse-Guy, Jalilane L'Allier-Matteau et Thierry Bourgauff-D'Amico.
3 DESIGNING WOMEN 293
4 **5** **6** **7** **9** **11**
4 **5** **6** **7** **9** **11** JEOPARDY! 6038
5 NEWSWATCH 244903 (1h30)
15 GOURMANDISES 3473670 Omelette norvégienne. En reprise vendredi, 11h15.
8 **9** **12** **15** **15** **22**
32 **35** **40** LE CLUB DES 100 WATTS 51800 JE VEUX RESTER MINCE.
12 CHEERS 1106
22 THE LOVE CONNECTION 71632
17h45 **15** DÉFENDEZ-VOUS 44371372 En reprise vendredi, 11h30.

SOIRÉE
18h00 **11** **6** **7** **13** CE SOIR 39274/15980/72380
2 LA GUERRE DES CLANS 380
3 THE NEWS 30380 (1h)
4 **5** **6** **7** **9** **11** **11** LE TVA, ÉDITION 18 HEURES 6651
5 NIGHTLY NEWS ON FIVE 8951835

15 DECOUVERTE 678212 Anim.: Charles Tisseyre. Sujets: l'approche scientifique de Galilée; portrait de l'astronome Julie Payette. En reprise vendredi, 11h45.
8 **9** **12** **15** **15** **22**
32 **35** **40** PASSE-PARTOUT 54941
9 **13** MONTRÉAL CE SOIR 6591767/9042274
12 CE SOIR 43854 (1h)
12 PULSE 37816 (1h)
12 SAGUENAY-LAC-ST-JEAN CE SOIR 70903
22 NEWSCENTER TWENTY-TWO 78545
57 ITN WORLD NEWS 809816

18h30 **2** SONIA BENEZRA (D) 196632 Inv.: Raymond Bouchard, Natasha. (1h) EN DIRECT
4 **5** **6** **7** **9** **11**
4 **5** **6** **7** **9** **11** VIRUS 7903
5 NBC NIGHTLY NEWS 8942187
15 DES CHIFFRES ET DES LETTRES 669564 En reprise vendredi, 12h15.
8 **9** **12** **15** **15** **22**
32 **35** **40** TÉLÉSERVICE (D) 800038 (1h) EN DIRECT. En reprise à 22h30.
9 ESTRIE CE SOIR 9361
12 GRAND AIR 94583
22 ABC WORLD NEWS TONIGHT 92125
57 THE NIGHTLY BUSINESS REPORT

18h45 **13** EN MAURICIE CE SOIR 12153859
19h00 **11** **6** **7** **9** **2** **12**
13 **13** MARILYN 60038 Thomas (Rafael Hebert) découvre la lettre de Johanne, Marilyn se confie à Gertrude (Michele Deslauriers), Jean (Denis Bernard) fait une offre à Thomas, Marilyn console son petit-fils.
3 CBS EVENING NEWS 4380
4 **5** **6** **7** **9** **11** **11** LA MONTAGNE DU HOLLANDAIS 64309 Emma (Marie-Michèle Matteau) demande des comptes à Simon (Mathieu Avette), Violette (Louise Choinière) tente de se rapprocher de Mickey (Garry Boudreau), Jérémie (Michel Mondy) est infiltré par une mystérieuse rancœur entre le Dutchie et le prévôt. (1h)
5 INSIDE QUEBEC 9854

5 JEOPARDY! 2219651
15 JOURNAL TELEVISE DE FRANCE 2 4899583
12 ENTERTAINMENT TONIGHT 9632 Reportage sur la soirée des Grammy Awards qui a eu lieu hier à Los Angeles.
22 STAR TREK: THE NEXT GENERATION 62545 (1h)
57 THE MACNEIL / LEHRER NEWSHOUR 791458 (1h)

19h30 **11** **6** **7** **9** **2** **12**
13 **13** A TOUT PRIX 90767 Magazine économique.
2 LE HOCKEY DES NORDIQUES (D) 997903 Du Colisée de Québec, les Nordiques rencontrent les Islanders de New York. (3h) EN DIRECT
3 MURPHY BROWN
5 EMPTY NEST 5903
5 WHEEL OF FORTUNE 8971699
8 **9** **12** **15** **15** **22**
32 **35** **40** POUSSÉ-POUSSE 41477 DU CÔTÉ DU JEU. Le jeu chez l'enfant, comme essai de compréhension du monde; jeu imaginaire, jeu d'imitation et liens avec le monde adulte. En reprise le samedi suivant à 13h00.
12 CHEERS 1583 Comédie avec Ted Danson et Kirstie Alley.

19h35 **15** VISION 5 71180361 En reprise vendredi, 12h45.
20h00 **11** **6** **7** **9** **2** **12**
13 **13** SCOOP 73651 Voir TELE ROMANS à la page 4.
3 TOP COPS 6421 (1h)
4 **5** **6** **7** **9** **11** **11** LA TREINTAINE 40729 NOUS SOMMES REUNIS avec Timothy Busfield et Polly Drape. — Alors que Michael et Hope avaient prévu célébrer la fin de semaine de l'Action de Grâce en famille, les amis s'amènent à la maison dont Melissa et son nouvel ami. (1h)
5 NORTH OF 60 17477 THE ART OF THE DEAL. Série dramatique avec Tom Jackson et John Oliver. — Michelle est méfiante vis-à-vis de Rico Nez, cet étranger charmant qui vient d'arriver en ville. Elle commence à enquêter sur son passé. Sarah et Eric sont préoccupés par les problèmes de santé de Joe Goma. (1h)

TÉLÉ CINÉMA JEUDI
12h30 **2** L'ESPION AUX PATTES DE VELOURS 996854
 (4) (That Darn Cat). E.-U. 1965. Comédie policière de R. Stevenson avec Hayley Mills, Dean Jones et Dorothy Provine. — Deux gangsters ayant dévalisé une banque et kidnappé la caissière sont découverts grâce à un chat siamois. — Mélange plaisant de suspense et de trouvailles comiques. Mise en scène soignée. Bonne interprétation. — E. (2h)
13h30 **11** **6** **7** **9** **2** **12**
13 **13** LA PETITE AUREOLE, L'ENFANT MARTYRE 490835
 (7) Can. 1952. Mélodrame de J.Y. Bigros avec Yvonne Lafamme, Lucie Mitchell et Paul Desmarceaux. — La

deuxième femme d'un fermier inflige des mauvais traitements à la filleule de celui-ci. — Procédés outranciers. Mise en scène primaire. Interprétation exécrable. (2h) **18**
4 **5** **6** **7** **9** **11** **11** LE PASSÉ ÉVANOUÏ 49922
 (5) (Stranger in My Bed). E.-U. 1986. Drame psychologique de L. Elikann avec Lindsay Wagner, Armand Assante et Doug Sheehan. — Devenue amnésique à la suite d'un accident, une femme a de la difficulté à se réadapter à son milieu familial. Téléfilm. — Traitement pas toujours convaincant. Mise en scène appliquée. Interprétation méritoire. (2h)
21h00 **8** **9** **12** **15** **15** **22**
32 **35** **40** LE MARI DE LA COIFFEUSE 94632
 (4) Fr. 1990. Comédie de mœurs de P. Leconte avec Jean Rochefort, Anna Galiena et Maurice Chevit. — Fasciné par les coiffeuses depuis sa tendre enfance, un homme épouse l'une d'entre elles et passe son temps à l'observer. — Variations personnelles sur un sujet plutôt mince. Description habile d'une obses-

sion. Mise en scène de métier. Interprétation toute en finesse de J. Rochefort. (1h30)
22h00 **5** CRUISING BAR 86019
 (5) Can. 1989. Comédie satirique de R. Ménard avec Michel Côté, Louise Marleau et Geneviève Rioux. — Quatre hommes se préparent de façons diverses à la chasse de conquêtes d'un soir dans les bars en fin de semaine. — Tableau varié. Satire facile. Traitement caricatural. Mise en scène peu subtile. Numéro impressionnant de M. Côté dans les quatre rôles principaux. (2h)
23h20 **11** **6** **7** **9** **2** **12** **13**
13 DELIRIUM 94514632
 (4) (Shattered Spirits). E.-U. 1985. Drame social de R. Greenwald avec Martin Sheen, Melinda Dillon et Matthew Laborteaux. — Les problèmes d'une mère de trois enfants qui doit faire face à un mari alcoolique. Téléfilm. — Réalisation adroite. Traitement réaliste et profond. Interprétation solide. (2h05)
23h35 **9** MASQUES 94361496
 (4) Fr. 1986. Drame policier de C. Cha-

broil avec Philippe Noiret, Robin Renucci et Anne Brochet. — Sous prétexte d'écrire sa biographie, un romancier se rend chez une vedette de la télévision pour enquêter discrètement sur la disparition d'une jeune fille. — Exercice de suspense et d'humour à la Hitchcock. Mystère peu épais. Mise en scène précise. Acteurs estimables. (2h10)
00h00 **2** GONFLES A BLOC 388125
 (4) (Those Daring Young Men in Their Youthful Jalopies). G.-B. 1969. Comédie de K. Annakin avec Terry-Thomas, Tony Curtis et Susan Hampshire. — Des coureurs de divers pays participent en 1927 au rallye automobile de Monte-Carlo. — Variété d'aventures cocasses. Évocation d'époque pittoresque et vivante. — E. (2h30)
01h00 **5** TWENTY-ONE DAYS 8059997
 (5) G.-B. 1937. Drame de B. Dean avec Laurence Olivier, Vivien Leigh et Leslie Banks. — Un meurtrier s'accorde un délai de trois semaines avec sa maîtresse avant de se livrer à la police. — Théâtre filmé. Mise en scène conventionnelle. Bons interprètes. (1h45) **18**

12 THE CASE OF THE DESPERATE DECEPTION 31000539
 (5) E.-U. 1990. Drame judiciaire de C.I. Nyby II avec Raymond Burr, Barbara Hale et William R. Moses. — Un avocat fûté entreprend de défendre un officier de marine accusé du meurtre d'un nazi. — Episode de la série télévisée "Perry Mason". Intrigue mince et usée. Réalisation de routine. Interprétation satisfaisante. — A. (2h04)
03h04 **12** SOMETIMES THEY COME BACK 9438965
 (5) E.-U. 1991. Drame d'horreur de T. McLoughlin avec Tim Matheson, Brooke Adams et Robert Rusler. — Trois zombies persécutent un brave professeur qui a été témoin trente ans auparavant d'un crime qu'il est commis de leur vivant. Téléfilm. — Recit inspiré d'une nouvelle de Stephen King. Utilisation systématique de tous les clichés du genre. Mise en scène contrôlée. Interprétation dans la note. (1h52)

JEUDI

25 FÉVRIER

5 **CHEERS** 2235699 Comédie avec Ted Danson et Kirstie Alley. REPRISE □
TV5 FAUT PAS RÉVER
 553564 Anim.: Sylvain Augier. Lune de miel à Cheju Do, île de la Corée; Last City, l'hôtel le plus luxueux du monde en plein cœur d'un ghetto noir d'Afrique du Sud; les gorges du Verdon ou le Grand Canyon français. Inv.: l'auteur Yann Queffelec. (1h) En reprise à 00h40.
8 9 12 15 18 22
32 35 40 LE MONDE EN MOUVEMENT 48941 LES CARAIBES APRES CHRISTOPHE COLOMB: LES ILES DE FRANCE. Un regard sur la Martinique et la Guadeloupe, les deux îles françaises des Caraïbes. Présentation: Jeanette Biondi. (1h)
12 A DIFFERENT WORLD 8380 RULE NUMBER ONE. Comédie avec Jasmine Guy et Kadeem Hardison. — Dwayne donne des cours de rattrapage à Lena. REPRISE □
22 MATLOCK 71293 Drame judiciaire avec Andy Griffith et Nancy Stafford. (1h) □
57 NATURE 700106 AMERICAN TRICKSTER. Le coyote.
20h30 5 WINGS 2214106 Comédie mettant en vedette Timothy Daly et Steven Weber. □
12 ROSEANNE 4187 THE PIED PIPER OF LANFORD. Comédie avec Roseanne Arnold. — Dan et Roseanne prévoient se lancer en affaires avec un ami. REPRISE □
21h00 11 6 7 9 2 12
13 13 TOUS POUR UN (D) 51941 Jeu questionnaire. Anim.: Gilles Gougeon. LA CONQUÊTE DE L'ESPACE (2e de 3). Du lancement de Spoutnik 1 (en 1957) jusqu'à ce que nous savons aujourd'hui de la station orbitale Freedom. EN DIRECT
3 STREET STORIES
 7187 Dossiers d'actualité. Anim.: Ed Bradley. (1h) □

4 5 6 7 9 11
CLAIRE LAMARCHE
 53293 Notre cadeau du mois: CLAUDE CHARRON. Un artiste invite répond aux questions de ses admirateurs. (1h)
5 CBC PRIME TIME NEWS 20941 (1h) □
TV5 ENVOYE SPECIAL
 816545 Anim.: Bernard Benyamini. La thérapie par le rire: l'intelligence animale; les réactions chimiques et les transformations moléculaires lors de la cuisson des aliments. (1h30) En reprise à 1h40 et vendredi, 14h00.
8 9 12 15 18 22
32 35 40 CINE-CINEMA
 94632 LE MARI DE LA COIFFEUSE. (1h30) □
12 E.N.G. 48361 THE BIG SLEEP. Série dramatique avec Sarah Botsford et Mark Humphrey. — Don fréquente un ministre du Cabinet: Jane est subjuguée par un chanteur de pommes; Tessa se rend à New York où elle espère améliorer son sort. (1h) □
22 JACK'S PLACE 68729 Comédie avec Hal Linden et Finola Hughes. (1h) □
57 THE LOCH NESS MONSTER STORY 713670 Documentaire sur l'opération "Deepscan", entreprise en 1987 afin de dénicher, une fois pour toutes, le fameux monstre du Loch Ness en Ecosse. (1h)
21h30 11 6 7 9 2 12
13 13 RAISON PASSION (D) 54187 Entrevue avec des vedettes de l'actualité. Anim.: Denise Bombardier. Inv.: Fernand Labrie, directeur du Centre de recherches du centre hospitalier de l'Université Laval. EN DIRECT
5 SEINFELD 3515922 Comédie avec Jerry Seinfeld et Jason Alexander. □
22h00 11 6 7 9 2 12
13 13 LE TELEJOURNAL 7564106

3 KNOTS LANDING
 1354 Drame avec William Devane et Michelle Lee. (1h) □
4 5 6 7 9 11
AD LIB 56380 (1h)
5 CINEMA CANADA
 86019 CRUISING BAR. (2h)
5 12 LA. LAW
 9923651/58748 Drame judiciaire avec Corbin Bernsen et Michael Tucker. (1h) □
22 PRIMETIME LIVE
 61816 Magazine d'information avec Sam Donaldson et Diane Sawyer. (1h)
57 AUSTIN CITY LIMITS
 790729 Inv.: Delbert McClinton et Roy Parnell. (1h)
22h25 11 6 7 9 2 12
13 13 LE POINT
 53859361
22h30 2 LE GRAND JOURNAL 14800 □
TV5 LE CERCLE DE MINUIT 8777564 SPECIAL ART CONTEMPORAIN. Inv.: André Putman, Alain Touraine, William Sheller, Gérard Garouste, Genevieve Herve, Sophie Tatischeff. (1h10)
8 9 12 15 18 22
32 35 40 TELESERVICE
 755309 (1h) Reprise de 18h30.
23h00 11 6 7 9 2 12
13 13 LA MÉTÉO
2 SPORTS PLUS 7212 □
3 THE NEWS 1038
4 5 6 7 9 11 LE TVA, EDITION RESEAU ET TVA SPORTS 3144800
5 NIGHTLY NEWS ON FIVE 5431090
12 CTV NATIONAL NEWS 25922 □
22 NEWSCENTER TWENTY-TWO 58800

57 EMERALDA FARM
23h05 11 6 7 9 2 12
13 13 LES NOUVELLES DU SPORT 13986941
23h20 11 6 7 9 2 12 13
13 CINEMA 94514632 DELIRIUM. (2h05) □
9 ESTRIE CE SOIR
23h25 57 STARHUSTLER
23h30 2 SPORTS PLUS EXTRA (D) 25869 Tribune téléphonique. Inv.: Pierre Duracher, directeur de la section sportive au Journal de Montréal. Sujet: un portrait de sa carrière et ses commentaires sur le hockey en général. EN DIRECT
3 SILK STALKING
 67293 Drame policier avec Ben Vereen et Rob Estes. (1h) □
12 PULSE 81125 □
22 NIGHTLINE 26477 □
57 SECRET AGENT
 724106 JUBIQUITOUS MR. LOVEGRUB. Drake se pose de sérieuses questions sur sa santé mentale suite à un accident de la circulation qui l'a laissé dans un coma. (1h) □
23h35 5 THE TONIGHT SHOW 8382496 Inv.: Peter Gabriel, Mimi Rogers. (1h)
9 CINEMA 94361496 MASQUES. (2h10) □
23h40 15 MONTAGNE
 2131075 SPECIAL AVORIAZ: LE CHANT DES PISTES. A l'occasion du Festival de cinéma d'Avoriaz, l'émission évoque les rapports entre le 7e art et la montagne.
23h49 6 7 9 11
TIRAGES DE "LA QUOTIDIENNE" - "BANCO" 32252729

23h55 4 5 6 7 9 11
MONGRAIN DE SEL
 2343309 (1h20) Reprise de l'émission de 11h45.
00h00 2 CINEMA QUATRE SAISONS 388125 GONFLES A BLOC. (2h30)
5 STAR TREK 46404 TOMORROW IS YESTERDAY. (1h) REPRISE
12 THE ARSENIO HALL SHOW 73572 (1h) □
22 MARRIED... WITH CHILDREN 38862
00h10 15 JOURNAL TELEVISÉ DE FRANCE 3
00h30 3 IN THE HEAT OF THE NIGHT 37201 (1h)
22 PUB 8903607 (5h30)
00h35 5 LATE NIGHT WITH DAVID LETTERMAN 5994607
00h40 15 FAUT PAS RÉVER
01h00 5 CBC LATE NIGHT
 8059997 TWENTY-ONE DAYS. (1h45) □
12 CINEMA TWELVE
 31000539 THE CASE OF THE DESPERATE DECEPTION. (2h04)
01h30 3 PUB 79794
01h35 5 LATER WITH BOB COSTAS 3372959
01h40 15 ENVOYE SPECIAL 1082572 (1h30) Reprise de 21h00.
02h05 5 NBC NIGHTSIDE
03h04 12 CINEMA TWELVE SECOND FEATURE
 9438965 SOMETIMES THEY COME BACK. (1h52)

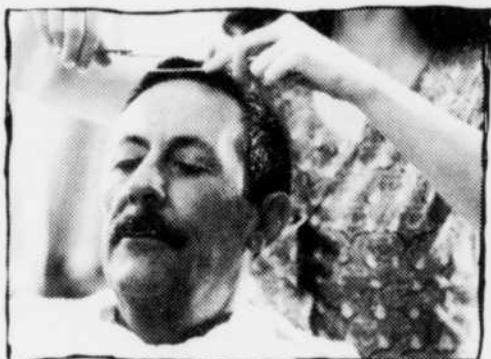

Jean Rochefort

LES HISTOIRES D'AMOUR SONT-ELLES PERMANENTES

Pour une histoire d'amour où on ne coupe pas les cheveux en quatre, ne manquez pas **Le mari de la coiffeuse** de Patrice Leconte. Un ? film où humour et sensualité s'entremêlent, coupé sur mesure pour les amoureux du cinéma. Avec Jean Rochefort et Anna Galiena.

Le mari de la coiffeuse, ce soir à 21 h.

L'autre télé. L'autre vision.



Radio Québec



2 façons de gagner

SCOOP DU MATIN ET TIRAGE

Écoutez votre station du groupe FM Radio-mutuel. Du lundi au vendredi, entre 7 h et 8 h, jouez au Scoop du matin ou participez au tirage. Vous pourriez gagner l'un des 350 grille-pain Scoop, l'une des deux Ford Escort LX Sport 1993 ou l'un des cinq forfaits d'une semaine pour deux, formule tout compris, au Club Varadero (Superclubs), à Cuba. Valeur : 45 000 \$.



COLLECTION SCOOP

À gagner :
6 Mercury Villager GS 1993
Des milliers de pains Weston

Vous trouverez, à l'intérieur des emballages des pains Weston, une partie couleur de la photo d'un prix. Trouvez l'autre partie couleur dans d'autres emballages et gagnez le prix correspondant. Valeur : 155 000 \$.

SCOOP

JEUDI 20 H À LA TÉLÉVISION
DE RADIO-CANADA
SRC **Télévision**

BON DE PARTICIPATION

Pour participer aux tirages, regardez Scoop, remplissez le bon de participation et expédiez-le à votre station, à l'attention de : **Concours Scoop**,

CHIK, C.P. 47084, Sillery (QC) G1S 4X1
CIKI, 875 St-Germain Ouest, Rimouski (QC) G5L 7C3
CJAB, 121, Racine Est, Chicoutimi (QC) G7H 5G4

De quoi se sert Stéphanie pour son reportage ?

Réponse : _____
 Nom : _____
 Adresse : _____
 Ville : _____
 Code postal : _____ Tél. : () _____

Obtenez d'autres bons de participation dans les emballages des pains Weston. Règlement disponible à votre station.



UNE PRÉSENTATION



TÉLÉ MATINÉE

Voir à la page 2

APRÈS-MIDI

12h00 **11 6 7 9 2 12**

**13 L'ÉDITION
MAGAZINE** 78355
2 LES PIERRAFEU

46539

3 THE NEWS 2364510

**4 5 6 7 9 11 12 LE
TVA, ÉDITION**

REGIONALE 1836065

5 MIDDAY 94688 (1h)

5 NEWS 5 MIDDAY

2474862

8 9 12 15 15 22

**32 35 40 SANTÉ ET
SÉCURITÉ AU TRAVAIL**

68442 Cours universitaire. (1h)

12 THE FLINTSTONES

47881

13 AU COEUR DU JOUR

65201

22 INFATUATION 76997

12h10 **3 ACROSS THE
FENCE** 48153201

BACKYARD MAPLE
SUGARING.

12h15 **15 DES CHIFFRES
ET DES LETTRES**

6736220 Reprise de jeudi,
18h30.

12h20 **4 5 6 7 9 11 12
MONGRAIN DE SEL (D)**

60789084 Suite de 11h45.
(1h10) EN DIRECT. En reprise à
00h00.

12h30 **11 6 7 9 2 12**

**13 13 LES DÉMONS DU
MIDI** 240539 (1h)

2 CINÉMA QUATRE

SAISONS 912423 CONDOR-
MAN. (2h)

**3 THE YOUNG AND
THE RESTLESS** 813713
(1h)

5 FAITH DANIELS

3499930

12 PULSE 65775

22 LOVING 87591

12h45 **15 VISION 5** 45572572

Reprise de jeudi, 19h35.

13h00 **5 22 ALL MY
CHILDREN** 77256/82046
(1h)

5 DAYS OF OUR LIVES

3427713 (1h)

15 GRAND ÉCRAN

952442 (1h) Reprise de mardi,
22h40.

8 9 12 15 15 22

**32 35 40 QUEBEC
SCHOOL TELECASTS**

44862 (1h)

12 SHIRLEY 53930 (1h)

13h30 **11 6 7 9 2 12**

13 13 CINÉMA 430084 LA
GUERRE DE JENNY. (2h) Suite
le vendredi suivant à la même
heure.

**3 THE BOLD AND THE
BEAUTIFUL** 43930

**4 5 6 7 9 11 12
CINÉMA D'APRÈS-MIDI**

78510 SATISFACTION. (2h)

14h00 **3 AS THE WORLD
TURNS** 31268 (1h)

LE SOLEIL publie
du dimanche au vendredi
un résumé de l'horaire
de la soirée dans
le tabloïd sport

**5 CANADIAN
REFLECTIONS** 6152 WHAT
WANTS TO BE SPOKEN, WHAT
REMAINS TO BE. Interrelation de
trois histoires: la légende cana-
dienne de Marguerite de Roberval;
la vie quotidienne d'une femme
pionnière inconnue; la version de
ces histoires présentée par un
guide de musée.

**5 12 ANOTHER
WORLD** 3119862/64210 (1h)

15 ENVOYÉ SPÉCIAL

139065 (1h30) Reprise de jeudi,
21h00.

8 9 12 15 15 22

**32 35 40 JESUS
HISTOIRE ET
DESTINÉE** 95084 (1h)

22 ONE LIFE TO LIVE

43220 (1h)

57 JAPANESE I 9426607

14h30 **2 DE TOUTES LES
COULEURS (D)** 120220 (1h)
EN DIRECT

5 ALICE 5152

14h50 **57 TELEFRANÇAIS**

39596065

15h00 **3 THE GUIDING
LIGHT** 8336 (1h)

5 TAXI 2959

**5 CHIP 'N DALE'S
RESCUE RANGERS**

2121442

8 9 12 15 15 22

**32 35 40 LES
SYSTÈMES EXPERTS
AU QUÉBEC** 16930 Cours u-
niversitaire. (1h)

**12 GENERAL
HOSPITAL** 58336 (1h)

**22 TEENAGE MUTANT
NINJA TURTLES** 72959

57 TODAY'S SPECIAL

116249

15h30 **11 6 7 9 2 12**

**13 13 LA BANDE A
PICSOU** 29355

2 CUISINE SANTÉ 355
Quiche au jambon et au fromage.

4 5 6 7 9 11 12

**DES MOTS POUR LE
DIRE** 2423 Avec Jocelyne Ro-
bert, sexologue. Émission d'infor-
mation sur la sexualité. Thème: LA
PUBERTÉ. Tribune téléphonique.

**5 WKRP IN
CINCINNATI** 7997

5 TALE SPIN 8859423

**15 LA CHANCE AUX
CHANSONS** 8150591 LES
ADIEUX DE JEAN RAPHAEL.
Inv.: Jean Raphaël, Rosalie Du-
bois, France Pommery, Jean-
Claude Corbel, Josée Laurelli.

22 STUNT LAWS 27997

57 READING RAINBOW

15h57 **11 6 7 9 2 12**

13 13 0340 40944274

16h00 **11 6 7 9 2 12**

13 13 KIM ET CLIP

3570862

**2 Y'A RIEN DE TROP
BEAU!** 7107 (1h)

3 FULL HOUSE 688

4 5 6 7 9 11 12

TOP MODÈLES 1930

**5 DAN GALLAGHER'S
VIDEO HITS** 6404

5 DARKWING DUCK

8838930

8 9 12 15 15 22

32 35 40 DEGRASSI

64404 Reprise de dimanche,
18h00.

**12 THE OPRAH
WINFREY SHOW** 60171
(1h)

**22 CAPTAIN N: THE
GAME MASTER** 40684

57 SQUARE ONE TV

857084

16h05 **15 UNE PÊCHE
D'ENFER** 58260733

16h25 **11 6 7 9 2 12**

13 13 0340 65146268

16h30 **11 6 7 9 2 12**

**13 13 LES
DEBROUILLARDS** 40666
QUELLES NOUVELLES? Report-
ages palpitants, expériences amu-
santes et sujets divertissants.
Anim.: Gregory Chartes et Marie-
Soleil Tougas.

**3 THE WONDER
YEARS** 572

4 5 6 7 9 11 12

CLAIRE LAMARCHE

59046 TOUJOURS EN-DE-
DANS MÊME SORTI DE PRI-
SON. (1h)

5 EMPTY NEST 2688

5 GOOF TROOP

8867442

**15 LE JEU DES
DICTIONNAIRES** 697978

8 9 12 15 15 22

**32 35 40 CHRISTOPHE
COLOMB** 60688 Reprise de
lundi, 17h00.

22 JAMES BOND, JR.

40648

**57 WHERE IN THE
WORLD IS CARMEN
SANDIEGO?** 853268

16h57 **11 6 7 9 2 12**

13 13 0340 18498065

17h00 **11 6 9 2 12 13**

**13 LES ANNÉES COUP
DE COEUR** 79862 LA LU-
MIÈRE RESTERA ALLUMÉE
avec Fred Savage et Don Loria.
— À la veille de son dix-huitième
anniversaire, un vent d'indépen-
dance s'empare de Karen. Elle ne
veut ni fête, ni gâteau, ni cadeau.

**2 LE GRAND
JOURNAL** 5881 (1h)

**3 5 THE GOLDEN
GIRLS** 40127404

**5 SALLY JESSY
RAPHAEL** 2112794 (1h)

**15 JOURNAL TÉLÉVISÉ
DE FRANCE 3** 962794 En
reprise à 00h20.

7 LE SUPPLÉMENT

2572

8 9 12 15 15 22

**32 35 40 ROBIN ET
STELLA** 35404 L'ENIGME
DE LA PYRAMIDE (dem. de 3).

12 ROSEANNE 5442

**22 THE PEOPLE'S
COURT** 77404

57 SESAME STREET

190201 (1h)

17h30 **11 6 7 9 2 12**

**13 13 LES
DETECTEURS DE
MENSONGES** 28626 Inv.:
Gaston L'Heureux, Charles Tis-
sère et Robert Guy Scully.

3 DESIGNING WOMEN

152

4 5 6 7 9 11 12

JEOPARDY! 1794

5 NEWSWATCH 260572

15 GOURMANDISES

3377442 Soles à la moutarde
ancienne. En reprise lundi, 11h15.

8 9 12 15 15 22

**32 35 40 LE CLUB DES
100 TATS** 84268 SPECIAL
SCIENCE.

12 CHEERS 6862

**22 THE LOVE
CONNECTION** 26268

17h45 **15 DÉFENDEZ-VOUS**

13620684 En reprise lundi,
11h30.

VENDREDI 26 FÉVRIER

SOIRÉE

18h00 **11 6 7 13 CE
SOIR** 75152/37510/18268
(1h)

**2 LA GUERRE DES
CLANS** 539

3 THE NEWS 69978 (1h)

**4 5 6 7 9 11 12 LE
TVA, ÉDITION 18
HEURES** 8607

**5 NIGHTLY NEWS ON
FIVE** 8856607

15 OXYGÈNE 601171

Anim.: Pierre Mayer. Magazine
qui fait la promotion de l'activité
physique, de la santé et du
potentiel du territoire québécois en
matière de plein air.

8 9 12 15 15 22

**32 35 40 PASSE-
PARTOUT** 74881

**9 13 MONTREAL CE
SOIR** 6495539/9946046

2 CE SOIR 65152 (1h)

12 PULSE 73794 (1h)

**12 SAGUENAY-LAC-ST-
JEAN CE SOIR** 25539

**22 NEWSCENTER
TWENTY-TWO** 16881

57 ITN WORLD NEWS

834133

18h30 **2 SONIA BENEZRA**

(D) 145539 Inv.: Kathleen. (1h)
EN DIRECT

4 5 6 7 9 11 12

RIRA BIEN... 9959 Imita-
tions, personifications de toutes
sortes et parodies de chansons.

5 NBC NIGHTLY NEWS

8846959

**15 DES CHIFFRES ET
DES LETTRES** 692423 En
reprise samedi, 12h15.

8 9 12 15 15 22

**32 35 40 TÉLÉSERVICE
(D)** 835355 (1h) EN DIRECT.
En reprise à 23h00.

9 ESTRIE CE SOIR

12

12 GRAND AIR 90161

22 ABC WORLD NEWS

TONIGHT 90143

**57 THE NIGHTLY
BUSINESS REPORT**

858713

18h45 **13 EN MAURICIE CE
SOIR** 9590571

19h00 **11 6 7 9 2 12**

**13 13 LES CONTES
D'AVONLEA** 86201 LA VIE
EST UN THEATRE avec Sarah
Polley et Jackie Burroughs. — Sa-
rah reçoit la visite de sa cousine,
la célèbre actrice Pidgeon Plumtree.
Invitée à offrir un récital de poésie
au profit d'une organisation locale,
la comédienne acquiesce à condi-
tion que Sarah lui donne la répli-
que. (1h)

3 CBS EVENING NEWS

4256

**4 5 6 7 9 11 12 9-
1-1** 8210 Avec Benoit Johnson
et Gaëtan Girouard. Revue de l'ac-
tualité policière de la semaine.

5 INSIDE QUEBEC

7268

5 JEOPARDY! 2113423

**15 JOURNAL TÉLÉVISÉ
DE FRANCE 2** 4793355

**12 ENTERTAINMENT
TONIGHT** 2978 Naomi Judd
parle de son rôle dans "Rio Diablo",
téléfilm diffusé demain à 13h00 à
CFCF et dimanche soir à CBS.

**22 STAR TREK: THE
NEXT GENERATION**

17171 (1h)

**57 THE MACNEIL/
LEHRER NEWSHOUR**

726775 (1h)

19h30 **2 COUP DE
FOUDRE** 775

3 MURPHY BROWN

201

**4 5 6 7 9 11 12 LE
HOCKEY MOLSON
EXPORT A TVA (D)**

106220 En provenance de Buf-
falo, les Sabres reçoivent les Cana-
diens de Montréal. (3h) EN
DIRECT

5 GOLDEN PALACE

3317 Comédie avec Rue McLa-
nahan et Betty White.

**5 WHEEL OF
FORTUNE** 8868171

8 9 12 15 15 22

VENDREDI

26 FÉVRIER

17h BOUILLON DE CULTURE 834572

Anim.: Bernard Pivot. Inv.: Philippe Labro pour son livre "Quinze ans"; Françoise Labro pour "Objets d'Amérique"; Jean-Claude Brisville, Nelly Allard et Didier Sandre pour la pièce "Contre-jour"; Raphaël Delpart pour son ouvrage "Les enfants cachés"; les films "Et au milieu coule une rivière" et "Héros malgré lui". (1h30) En reprise à 1h50 et samedi, 13h00.

8 9 12 15 19 22
32 35 40 S.O.S.

J'ÉCOUTE 73713 Une série dramatique qui évoque les hauts et les bas d'un poste d'écoute téléphonique. Avec Muriel Dutil et Marcel Sabourin. (1h) □

12 CFCF 12 IN-CONCERT SPECIAL 91539 BLOKES. Revue musicale de Bowser and Blue, duo populaire dans la communauté anglophone du Québec. (1h)

22 DINOSAURS 88171 Comédie satirique. □

57 MYSTERY! 722959 PRIME SUSPECT II (3e de 4). Drame policier avec Helen Mirren et Colin Salmon. — Harvey avoue son crime à l'inspecteur Tension qui demeure sceptique: l'inspecteur Oswaldo arrête Tony Allen. (1h) □

21h30 22 CAMP WILDER

38305 Comédie. □

22h00 11 6 7 9 2 12

13 13 LE TELEJOURNAL 7468978

2 FLASH MODES 47268 Anim.: Denise Tessier.

3 12 PICKET FENCES

7336 94626 FETAL ATTRACTION. Drame avec Tom Skerrit et Kathy Baker. — L'ancien fiancé de Jill, expert controversé en recherches fœtales dans le traitement de la maladie de Parkinson, revient la voir. (1h) □

5 KIDS IN THE HALL

36688 Série de sketches, de parodies et d'humour. (1h) □

8 9 12 15 19 22

32 35 40 PARLER

POUR PARLER 43572 RETROUVER L'ENFANT EN SOI. Anim.: Janette Bertrand. Une nouvelle thérapie: retrouver l'enfant blessé en soi et le guerir. Trois thérapeutes et les personnes avec lesquelles ils ont exploré cette nouvelle approche, parlent de leur expérience. (1h) En reprise le samedi suivant à 20h00. □

22 20 / 20 16442 Magazine d'information avec Barbara Walters et Hugh Downs. (1h) □

57 BLACKADDER GOES FORTH 988688 GENERAL HOSPITAL avec Rowan Atkinson.

— Blackadder a pour mission de découvrir la source du coulage d'informations secrètes. REPRISE

22h25 11 6 7 9 2 12

13 13 LE POINT MEDIAS 53753133 Anim.: Madeleine Poulin.

22h30 2 LE GRAND JOURNAL 23688

4 5 6 7 9 11

L'HEURE JUSTE 39862 Entrevues choc de Jean-Luc Mangrain qui, du politicien à l'ex-détenu pose les questions qui trottent dans la tête des téléspectateurs. Sujet: un militaire en mission. Inv.: le sergent Mario Forest

17 LE MOULIN DE LA GALETTE 2108626 Un homme riche tente de séduire la femme d'un cousin demuni et bohème. (1h50)

57 'ALLO, 'ALLO! 997336 Comédie. — Le colonel est chargé d'une mission fort délicate par le général: séduire Edith.

23h00 11 6 7 9 2 12

13 13 LA METÉO 5351930

2 SPORTS PLUS 1046 □

3 THE NEWS 8572

4 5 6 7 9 11 LE TVA, ÉDITION RÉSEAU ET TVA SPORTS 7449012

5 FRIDAY NIGHT! WITH RALPH BENMERGUI 85591

Emission de divertissements présentée par Ralph Benmergui. Inv.: la troupe d'humoristes Buddy Was's-name and the Other Fellers de Terre-Neuve. (1h) □

5 NIGHTLY NEWS ON FIVE 5335862

8 9 12 15 19 22

32 35 40 TELESERVICE 74143 (1h) Reprise de 18h30.

12 13 TV NATIONAL NEWS 38572 □

22 NEWSCENTER TWENTY-TWO 67688

57 CINEMA 57 2174220 8 1/2 (2h20) CB

3 THE WIZARD OF OZ 8201

(3) E.-U. 1939. Comédie musicale de V. Fleming avec Judy Garland, Bert Lahr et Ray Bolger. — Une petite fille du Kansas est emportée par un cyclone dans un pays féérique. — Truages ingénieux. Décors et maquillages habiles. Mise en scène imaginative et fantaisiste. Mise en valeur du talent de J. Garland. — E. (2h)

23h00 57 8 1/2 2174220

(1) II, 1963. Drame psychologique de F. Fellini avec Marcello Mastroianni, Anouk Aimée et Sandra Milo. — En cure de repos, un réalisateur prépare de peine et de misère son prochain film. — Scénario fait d'allusions à l'oeuvre et à la vie de l'auteur. Ensemble insolite et poétique. Mise en scène magistrale. Jeu souple de Mastroianni. (2h20) CB

23h20 11 6 7 9 2 12 13

13 LA FOLLE HISTOIRE DE L'ESPACE 94418404

(5) (Spaceballs). E.-U. 1987. Science-fiction de M. Brooks avec Bill Pullman, Daphne Zuniga et Mel Brooks. — Convoitant l'atmosphère d'une planète, un cruel mercenaire lutte contre un aventurier qui tente de l'empêcher d'enlever la fille du roi régnant sur cet astre. — Parodie de "Star Wars". Moquerie

facile. Quelques trouvailles savoureuses. Construction plutôt lâche. Interprétation caricaturale. — A. (2h05) □

23h35 9 F/X EFFET DE CHOC 94269084

(4) (F/X). E.-U. 1985. Drame policier de R. Mandel avec Bryan Brown, Brian Dennehy et Diane Venora. — Un spécialiste en truages pour le cinéma accepte de simuler le meurtre d'un gangster appelé à témoigner contre la mafia. — Histoire à la fois improbable et prévisible. Rythme alerte. Aspects techniques valables. Interprétation plutôt neutre. (2h20) □

00h00 2 LES ROBINSON DES MERS DU SUD 133350

(4) (Swiss Family Robinson). E.-U. 1960. Aventures de K. Annakin avec John Mills, Dorothy McGuire et James MacArthur. — Une famille suisse échouée sur une île du Pacifique est aux prises avec des pirates qui déclinent une jeune fille. — Adaptation enjouée du conte de Johann D. Wyss. Belle photographie. Mise en scène aérée. Interprétation colorée. — E. (2h30)

00h30 3 IN THE HEAT OF THE NIGHT 60669 (1h)

5 CBC LATE NIGHT 81176 THE PRIVATE LIFE OF HENRY VIII. (2h) CB

00h35 5 LATE NIGHT WITH DAVID LETTERMAN 5961379 (1h)

00h50 17 FAITS DIVERS 8044319 (1h) Reprise de 20h00.

01h07 12 CINEMA TWELVE WORKER (2h13) CB

01h20 57 STARHUSTLER 8626669

01h30 3 PUB 26094

01h35 5 FRIDAY NIGHT VIDEOS 18334621 (1h)

01h50 17 BOUILLON DE CULTURE 8661263 (1h30) Reprise de 21h00.

02h35 5 PUB 5099621

03h05 5 NBC NIGHTSIDE 25925447 (2h55)

03h20 17 RADIO FRANCE INTERNATIONALE 76819350 (7h55)

12 CINEMA TWELVE SECOND FEATURE 2216640 FINDING THE WAY HOME. (1h55)



FLASH MODES, animée par Denise Tessier, rend hommage à des créateurs québécois et donne de précieuses recettes pour les soins de la peau, vendredi, 22h, à Télévision Quatre Saisons.

23h05 11 6 7 9 2 12

13 LES NOUVELLES DU SPORT 13880713

23h20 11 6 7 9 2 12 13

13 CINEMA 94418404 LA FOLLE HISTOIRE DE L'ESPACE. (2h05) □

9 ESTRIE CE SOIR

23h30 2 SPORTS PLUS

EXTRA (D) 32997 Tribune téléphonique. Inv.: Jean St-Onge, journaliste sportif à TQS, affecté à la couverture des Expos de Montréal. Il viendra parler de l'ouverture du camp d'entraînement des Expos à West Palm Beach en Floride. Chronique de ski avec Dominic Larocche. EN DIRECT

3 DARK JUSTICE 81539

Série policière avec Ramy Zada.

12 PULSE 14715 □

22 NIGHTLINE 48775 □

23h35 5 THE TONIGHT SHOW 5286268 Inv.: Travis Tritt, Bob Saget. (1h)

9 CINEMA 94269084 F/X EFFET DE CHOC. (2h20) □

23h49 4 5 6 7 9 11

TIRAGES DE LA MINI - DUO - INTER PLUS - PROVINCIALE 68432626

00h00 2 CINEMA QUATRE SAISONS 133350

LES ROBINSON DES MERS DU SUD. (2h30)

4 5 6 7 9 11

MONGRAIN DE SEL 7085850 (1h20) Reprise de l'émission de 11h45.

5 THE LARRY SANDERS SHOW 85282

THE NEW PRODUCER. Comédie avec Garry Shandling et Megan Gallagher. □

12 JOCELYNE'S HOROSCOPE 2820263

22 MARRIED... WITH CHILDREN 56398

00h05 12 THE ARSENIO HALL SHOW 5825485 (1h appr.) □

00h20 17 JOURNAL TELEVISÉ DE FRANCE 3 5573060 Reprise de 17h00.

00h30 3 IN THE HEAT OF THE NIGHT 60669 (1h)

5 CBC LATE NIGHT 81176 THE PRIVATE LIFE OF HENRY VIII. (2h) CB

00h35 5 LATE NIGHT WITH DAVID LETTERMAN 5961379 (1h)

00h50 17 FAITS DIVERS 8044319 (1h) Reprise de 20h00.

01h07 12 CINEMA TWELVE WORKER (2h13) CB

01h20 57 STARHUSTLER 8626669

01h30 3 PUB 26094

01h35 5 FRIDAY NIGHT VIDEOS 18334621 (1h)

01h50 17 BOUILLON DE CULTURE 8661263 (1h30) Reprise de 21h00.

02h35 5 PUB 5099621

03h05 5 NBC NIGHTSIDE 25925447 (2h55)

03h20 17 RADIO FRANCE INTERNATIONALE 76819350 (7h55)

12 CINEMA TWELVE SECOND FEATURE 2216640 FINDING THE WAY HOME. (1h55)

00h30 3 THE PRIVATE LIFE OF HENRY VIII 81176

(4) G.-B. 1933. Drame historique de A. Korda avec Charles Laughton, Merle Oberon et Binnie Barnes. — Les mésaventures matrimoniales du célèbre roi d'Angleterre. — Sujet traité avec ironie. Décors et costumes soignés. Mise en scène adéquate, interprétation fructueuse de C. Laughton. — E. (2h) CB

01h07 12 THE MIRACLE WORKER 91420621

(3) E.-U. 1942. Drame psychologique de A. Penn avec Anne Bancroft, Patty Duke et Victor Jory. — Une jeune femme entreprend l'éducation d'une petite fille sourde, muette et aveugle. — Scénario rappelant l'histoire authentique d'Helen Keller. Sujet exploité avec talent et originalité. Interprétation exceptionnelle. — A. (2h13) CB

03h20 17 FINDING THE WAY HOME 2216640

(4) E.-U. 1991. Drame psychologique de R. Malcomb avec George C. Scott, Hector Elizondo et Julie Carmen. — A la suite d'un accident de la route qui l'a rendu amnésique, un quinquagénaire est recueilli par des immigrants latino-américains. Téléfilm. — Variations sensibles sur un thème connu. (1h55)

TÉLÉ VENDREDI CINÉMA

12h30 2 CONDORMAN

912423

(5) G.-B. 1981. Comédie de C. Jarrold avec Michael Crawford, Barbara Corrao et Oliver Reed. — Avec l'aide de la C.I.A., un auteur de bandes dessinées emprunte l'identité d'un super-héros. — Variante juvénile des aventures de James Bond. Nombreuses invraisemblances. Mise en scène assez habile. Personnages superficiels. — E. (2h)

13h30 11 6 7 9 2 12

13 13 LA GUERRE DE JENNY 430084

(Tre de 2). (5) (Jenny's War). G.-B. 1985. Drame de guerre de S. Gethers avec Dyan Cannon, Elke Sommer et Harmut Becker. — Apprenant que son fils aviateur est porté disparu, une femme trouve moyen de se rendre en Allemagne pour le retrouver. Téléfilm. — Intrigue peu vraisemblable. Mise en scène spectaculaire mais superficielle. Interprétation peu convaincante. (2h) Suite le vendredi suivant à la même heure.

23h00 11 6 7 9 2 12

13 13 BONS BAISERS D'HOLLYWOOD 69715

(4) (Postcards from the Edge). E.-U. 1990. Comédie satirique de M. Nichols avec Meryl Streep, Shirley MacLaine et Gene Hackman. — Une actrice de cinéma traverse une période difficile après être sortie d'une cure de désintoxication. — Intrigue tirée d'un roman à saveur autobiographique de Carrie Fisher. Rythme défendu. Effets caricaturaux. Interprétation réussissante. (2h) □

2 LES EXPERTS 1775

(6) (The Experts). E.-U. 1987. Comédie de D. Thomas avec John Travolta, Arye Gross et Kelly Preston. — Deux farfelus ne se rendent pas compte que le KGB les utilise pour enseigner les moeurs américaines à de futurs espions. — Scénario fait sur mesure pour la vedette. Ensemble simpliste. — A. (2h)

23h00 11 6 7 9 2 12

13 LA FOLLE HISTOIRE DE L'ESPACE 94418404

(5) (Spaceballs). E.-U. 1987. Science-fiction de M. Brooks avec Bill Pullman, Daphne Zuniga et Mel Brooks. — Convoitant l'atmosphère d'une planète, un cruel mercenaire lutte contre un aventurier qui tente de l'empêcher d'enlever la fille du roi régnant sur cet astre. — Parodie de "Star Wars". Moquerie



SAMEDI 20 FÉVRIER

07h30 ÉVÈNEMENT SPÉCIAL
08h00 À VOTRE SERVICE... SOCIAL
08h30 SUR LA PLACE
09h00 SPECT'ARTS
09h30 WENDAKE
10h00 LA PAROLE AUX JEUNES
10h30 QUOI DE 9?
11h00 L'INÉDIT
11h30 QUÉBEC SPORTS DIVERS
12h00 LA GANG DU BOULEVARD
12h30 HEBDO LIEN DIRECT
13h00 PEPS À LA CARTE
13h30 VIDÉASTE RECHERCHÉ
14h00 QUÉBEC ATELIERS OUVERTS
14h30 PORTNEUF EN ACTION
15h00 PREMIER ACTE
15h30 ÉVÈNEMENT SPÉCIAL
16h00 L'ALBUM DE FAMILLE
16h30 SUR LA PLACE
17h00 SPECT'ARTS
17h30 WENDAKE
18h00 LA PAROLE AUX JEUNES
18h30 QUOI DE 9?
19h00 L'INÉDIT
19h30 QUÉBEC SPORTS DIVERS
20h00 LA GANG DU BOULEVARD
20h30 PRÉVENT-CRIME
21h00 PEPS À LA CARTE
21h30 VIDÉASTE RECHERCHÉ
22h00 QUÉBEC ATELIERS OUVERTS
22h30 PORTNEUF EN ACTION
23h00 PREMIER ACTE
23h30 ÉVÈNEMENT SPÉCIAL
00h00 PRÉVENT CRIME
00h30 PEPS À LA CARTE
01h00 PREMIER ACTE

DIMANCHE 21 FÉVRIER

07h00 SPECT'ARTS
07h30 QUÉBEC SPORTS DIVERS
08h00 PRÉVENT-CRIME
08h30 PEPS À LA CARTE
09h00 PREMIER ACTE
09h30 L'INÉDIT
10h00 PORTNEUF EN ACTION
10h30 ÉVÈNEMENT SPÉCIAL
11h00 QUOI DE 9?
11h30 SUR LA PLACE
12h00 L'ALBUM DE FAMILLE
12h30 QUÉBEC ATELIERS OUVERTS
13h00 LA GANG DU BOULEVARD
13h30 LA PAROLE AUX JEUNES
14h00 LES JEUNES MUSICIENS DE QUÉBEC
14h30 WENDAKE
15h00 SPECT'ARTS
15h30 QUÉBEC SPORTS DIVERS
16h00 PRÉVENT-CRIME
16h30 PEPS À LA CARTE
17h00 PREMIER ACTE
17h30 L'INÉDIT
18h00 PORTNEUF EN ACTION
18h30 ÉVÈNEMENT SPÉCIAL
19h00 QUOI DE 9?
19h30 SUR LA PLACE
20h00 QUÉBEC SPORTS DIVERS
20h30 QUÉBEC ATELIERS OUVERTS
21h00 LA GANG DU BOULEVARD
21h30 À VOTRE SERVICE... SOCIAL
22h00 LES JEUNES MUSICIENS DE QUÉBEC
22h30 WENDAKE
23h00 SPECT'ARTS
23h30 L'ALBUM DE FAMILLE
00h00 QUÉBEC SPORTS DIVERS
00h30 QUÉBEC ATELIERS OUVERTS

LUNDI 22 FÉVRIER

06h30 À VOTRE SERVICE... SOCIAL
07h00 PEPS À LA CARTE
07h30 SUR LA PLACE
08h00 TERRE DE L'ORIGINAL
09h00 PRÉVENT-CRIME
09h30 QUOI DE 9?
10h00 LA PAROLE AUX JEUNES
10h30 L'INÉDIT
11h00 LIEN DIRECT
12h00 LES JEUNES MUSICIENS DE QUÉBEC
12h30 WENDAKE
13h00 PREMIER ACTE
13h30 ÉVÈNEMENT SPÉCIAL
14h00 L'ALBUM DE FAMILLE
14h30 QUÉBEC SPORTS DIVERS
15h00 PEPS À LA CARTE
15h30 SUR LA PLACE
16h00 L'INÉDIT
16h30 QUÉBEC ATELIERS OUVERTS
17h00 PRÉVENT CRIME
17h30 QUOI DE 9?
18h00 LA PAROLE AUX JEUNES
18h30 PORTNEUF EN ACTION
19h00 SPECT'ARTS
19h30 LA GANG DU BOULEVARD
20h00 LES JEUNES MUSICIENS DE QUÉBEC
20h30 WENDAKE

21h00 PREMIER ACTE
21h30 ÉVÈNEMENT SPÉCIAL
22h00 L'ALBUM DE FAMILLE
22h30 QUÉBEC SPORTS DIVERS
23h00 LIEN DIRECT
00h00 LES JEUNES MUSICIENS DE QUÉBEC

MARDI 23 FÉVRIER

05h30 PEPS À LA CARTE
06h00 SPECT'ARTS
06h30 QUOI DE 9?
07h00 WENDAKE
07h30 LA GANG DU BOULEVARD
08h00 LES JEUNES MUSICIENS DE QUÉBEC
08h30 PREMIER ACTE
09h00 QUÉBEC ATELIERS OUVERTS
09h30 SUR LA PLACE
10h00 TERRE DE L'ORIGINAL
11h00 PRÉVENT-CRIME
11h30 PORTNEUF EN ACTION
12h00 ÉVÈNEMENT SPÉCIAL
12h30 L'ALBUM DE FAMILLE
13h00 LA PAROLE AUX JEUNES
13h30 PEPS À LA CARTE
14h00 SPECT'ARTS
14h30 À VOTRE SERVICE... SOCIAL
15h00 WENDAKE
15h30 LA GANG DU BOULEVARD
16h00 LES JEUNES MUSICIENS DE QUÉBEC
16h30 PREMIER ACTE
17h00 QUÉBEC ATELIERS OUVERTS
17h30 SUR LA PLACE
18h00 L'INÉDIT
18h30 QUÉBEC SPORTS DIVERS
19h00 PRÉVENT-CRIME
19h30 VOTRE DÉPUTÉ VOUS PARLE
20h00 ÉVÈNEMENT SPÉCIAL
20h30 À VOTRE SERVICE... SOCIAL
21h00 PORTNEUF EN ACTION
21h30 PEPS À LA CARTE
22h00 SPECT'ARTS
22h30 QUOI DE 9?
23h00 WENDAKE
23h30 LA GANG DU BOULEVARD
00h00 LA PAROLE AUX JEUNES

MERCREDI 24 FÉVRIER

06h00 LA GANG DU BOULEVARD
06h30 QUÉBEC SPORTS DIVERS
07h00 PRÉVENT-CRIME
07h30 VOTRE DÉPUTÉ VOUS PARLE
08h00 LA PAROLE AUX JEUNES
08h30 ÉVÈNEMENT SPÉCIAL
09h00 WENDAKE
09h30 PEPS À LA CARTE
10h00 PREMIER ACTE
10h30 QUÉBEC ATELIERS OUVERTS
11h00 LIEN DIRECT
12h00 PORTNEUF EN ACTION
12h30 QUOI DE 9?
13h00 SPECT'ARTS
13h30 SUR LA PLACE
14h00 TERRE DE L'ORIGINAL
15h00 PRÉVENT-CRIME
15h30 VOTRE DÉPUTÉ VOUS PARLE
16h00 LA PAROLE AUX JEUNES
16h30 ÉVÈNEMENT SPÉCIAL
17h00 L'INÉDIT
17h30 PEPS À LA CARTE
18h00 PREMIER ACTE
18h30 QUÉBEC ATELIERS OUVERTS
19h00 À VOTRE SERVICE... SOCIAL
19h30 VOTRE DÉPUTÉ VOUS PARLE
20h00 PORTNEUF EN ACTION
20h30 QUOI DE 9?
21h00 WENDAKE
21h30 SUR LA PLACE
22h00 LA GANG DU BOULEVARD
22h30 QUÉBEC SPORTS DIVERS
23h00 LIEN DIRECT

JEUDI 25 FÉVRIER

06h00 PRÉVENT-CRIME
06h30 LES JEUNES MUSICIENS DE QUÉBEC
07h00 PORTNEUF EN ACTION
07h30 LA PAROLE AUX JEUNES
08h00 SPECT'ARTS
08h30 PEPS À LA CARTE
09h00 L'ALBUM DE FAMILLE
09h30 QUÉBEC ATELIERS OUVERTS
10h00 QUÉBEC SPORTS DIVERS
10h30 PREMIER ACTE
11h00 WENDAKE
11h30 QUOI DE 9?
12h00 PRÉVENT-CRIME
12h30 LA GANG DU BOULEVARD
13h00 SUR LA PLACE
13h30 VOTRE DÉPUTÉ VOUS PARLE
14h00 ÉVÈNEMENT SPÉCIAL
14h30 LES JEUNES MUSICIENS DE QUÉBEC
15h00 PORTNEUF EN ACTION
15h30 LA PAROLE AUX JEUNES
16h00 TERRE DE L'ORIGINAL
17h00 L'ALBUM DE FAMILLE
17h30 QUÉBEC ATELIERS OUVERTS
18h00 QUÉBEC SPORTS DIVERS
18h30 À VOTRE SERVICE... SOCIAL
19h00 WENDAKE
19h30 QUOI DE 9?

20h00 PREMIER ACTE
20h30 LA GANG DU BOULEVARD
21h00 SUR LA PLACE
21h30 LA PAROLE AUX JEUNES
22h00 PRÉVENT-CRIME
22h30 LES JEUNES MUSICIENS DE QUÉBEC
23h00 PORTNEUF EN ACTION
23h30 VOTRE DÉPUTÉ VOUS PARLE
00h00 WENDAKE

VENREDI 26 FÉVRIER

06h00 L'INÉDIT
06h30 PEPS À LA CARTE
07h00 QUOI DE 9?
07h30 L'ALBUM DE FAMILLE
08h00 WENDAKE
08h30 LA GANG DU BOULEVARD
09h00 QUÉBEC SPORTS DIVERS
09h30 ÉVÈNEMENT SPÉCIAL
10h00 LES JEUNES MUSICIENS DE QUÉBEC
10h30 LA PAROLE AUX JEUNES
11h00 LIEN DIRECT
12h00 PRÉVENT CRIME
12h30 SPECT'ARTS
13h00 QUÉBEC ATELIERS OUVERTS
13h30 SUR LA PLACE
14h00 L'INÉDIT
14h30 PEPS À LA CARTE
15h00 QUOI DE 9?
15h30 L'ALBUM DE FAMILLE
16h00 WENDAKE
16h30 LA GANG DU BOULEVARD
17h00 QUÉBEC SPORTS DIVERS
17h30 ÉVÈNEMENT SPÉCIAL
18h00 TERRE DE L'ORIGINAL
19h00 PREMIER ACTE
19h30 PORTNEUF EN ACTION
20h00 PRÉVENT CRIME
20h30 SPECT'ARTS
21h00 VOTRE DÉPUTÉ VOUS PARLE
21h30 QUOI DE 9?
22h00 L'INÉDIT
22h30 PEPS À LA CARTE
23h00 LIEN DIRECT
00h00 L'ALBUM DE FAMILLE
00h30 SUR LA PLACE

17h30 VIES DE TRAVAIL
18h00 HEBDO LIEN DIRECT
18h30 HÉ, DÉNIAISE!
19h00 À VOTRE SERVICE... SOCIAL
19h30 VIDÉOBUS
20h00 AU PIED DE LA LETTRE
21h00 L'AVENTURE EN TERRE DE L'ORIGINAL
22h00 DÉCOUVRIR L'UNICEF
22h30 L'ÉCOLE DES PARENTS
23h00 DE TOUS LES COINS DU MONDE
23h30 VOTRE DÉPUTÉ VOUS PARLE
00h00 BLOC D

LUNDI 22 FÉVRIER

10h30 VIDÉOBUS
11h00 LIEN DIRECT
12h00 QUÉBEC SPORTS DIVERS
12h30 DÉCOUVRIR L'UNICEF
13h00 À VOTRE SERVICE... SOCIAL
13h30 AU PIED DE LA LETTRE
14h30 COMMUNIQUÉS & SYNOPSIS
16h00 RETOUR VERS LE PASSÉ
16h30 TRACÉ LIBRE
17h00 L'ÉCOLE DES PARENTS
17h30 UN SOURIRE POUR LA VIE
18h00 VOTRE DÉPUTÉ VOUS PARLE
18h30 LIEN DIRECT
19h30 VIES DE TRAVAIL
20h00 DE JAZZ ET D'AUTRES
20h30 LE BLOC D
21h00 ZOOM ACTUEL
21h30 HÉ, DÉNIAISE!
22h00 LA GRAMMAIRE EXPLIQUÉE
23h00 LIEN DIRECT
00h00 VOTRE DÉPUTÉ VOUS PARLE

MARDI 23 FÉVRIER

10h30 DE TOUS LES COINS DU MONDE
11h00 RETOUR VERS LE PASSÉ
11h30 NOTRE LANGUE PARLÉE
12h00 VOTRE DÉPUTÉ VOUS PARLE
12h30 HÉ, DÉNIAISE!
13h00 LIBRE SERVICE 3e ÂGE
13h30 LES INTERDITS À QUÉBEC
14h00 COMMUNIQUÉS & SYNOPSIS
16h00 LA SANTÉ, ÉCOLOGIE DU CORPS
16h30 ZOOM ACTUEL
17h00 L'AVENTURE EN TERRE DE L'ORIGINAL
18h00 AU PIED DE LA LETTRE
19h00 LE BLOC D
19h30 VOTRE DÉPUTÉ VOUS PARLE
20h00 LES INTERDITS À QUÉBEC
20h30 UN SOURIRE POUR LA VIE
21h00 À VOTRE SERVICE... SOCIAL
21h30 VIDÉOBUS
22h00 DÉCOUVRIR L'UNICEF
22h30 QUÉBEC SPORTS DIVERS
23h00 PASSE-TEMPS: SNOWMOBILE
23h30 RENCONTRE AVEC ROBERT GILLET

MERCREDI 24 FÉVRIER

11h00 LIEN DIRECT
12h00 L'AVENTURE EN TERRE DE L'ORIGINAL
13h00 LA GRAMMAIRE EXPLIQUÉE
14h00 LIBRE SERVICE 3e ÂGE
14h30 COMMUNIQUÉS & SYNOPSIS
16h00 VIES DE TRAVAIL
16h30 SUR LA PLACE
17h00 PROFILS ET CARRIÈRES
17h30 NOTRE LANGUE PARLÉE
18h00 L'ÉCOLE DES PARENTS
18h30 LIEN DIRECT
19h30 HÉ, DÉNIAISE!
20h00 À VOTRE SERVICE... SOCIAL
20h30 VIDÉOBUS
21h00 LA SANTÉ, ÉCOLOGIE DU CORPS
21h30 LES INTERDITS À QUÉBEC
22h00 DE TOUS LES COINS DU MONDE
22h30 DE JAZZ ET D'AUTRES
23h00 LIEN DIRECT
00h00 VOTRE DÉPUTÉ VOUS PARLE

JEUDI 25 FÉVRIER

11h00 AU PIED DE LA LETTRE
12h00 DE TOUS LES COINS DU MONDE
12h30 L'ÉCOLE DES PARENTS
13h00 SUR LA PLACE
13h30 TRACÉ LIBRE
14h00 RETOUR VERS LE PASSÉ
14h30 COMMUNIQUÉS & SYNOPSIS
16h00 VIDÉOBUS
16h30 UN SOURIRE POUR LA VIE
17h00 RENCONTRE AVEC ROBERT GILLET
17h30 VOTRE DÉPUTÉ VOUS PARLE
18h00 DÉCOUVRIR L'UNICEF
18h30 À VOTRE SERVICE... SOCIAL
19h00 NOTRE LANGUE PARLÉE
19h30 LA GRAMMAIRE EXPLIQUÉE
20h30 HÉ, DÉNIAISE!
21h00 L'AVENTURE EN TERRE DE L'ORIGINAL
22h00 LE BLOC D
22h30 VIES DE TRAVAIL
23h00 PROFILS ET CARRIÈRES
23h30 LES INTERDITS À QUÉBEC



SAMEDI 20 FÉVRIER

09h00 LA GRAMMAIRE EXPLIQUÉE
10h00 VIDÉOBUS
10h30 UN SOURIRE POUR LA VIE
11h00 LES INTERDITS À QUÉBEC
11h30 LA SANTÉ, ÉCOLOGIE DU CORPS
12h00 L'ÉCOLE DES PARENTS
12h30 MARCHÉON RÊVES D'ENFANTS
13h00 RENCONTRE AVEC JEAN LAPOINTE
13h30 ZOOM ACTUEL
14h00 VOTRE DÉPUTÉ VOUS PARLE
14h30 À VOTRE SERVICE... SOCIAL
15h00 LIBRE SERVICE 3e ÂGE
15h30 NOTRE LANGUE PARLÉE
16h00 AU PIED DE LA LETTRE
17h00 SPECT'ARTS
17h30 HÉ, DÉNIAISE!
18h00 LE BLOC D
18h30 VIDÉOBUS
19h00 SUR LA PLACE
19h30 QUÉBEC SPORTS DIVERS
20h00 TRACÉ LIBRE
20h30 VIES DE TRAVAIL
21h00 DÉCOUVRIR L'UNICEF
21h30 PROFILS ET CARRIÈRES
22h00 RETOUR VERS LE PASSÉ
22h30 VOTRE DÉPUTÉ VOUS PARLE
23h00 LA GRAMMAIRE EXPLIQUÉE
00h00 DE JAZZ ET D'AUTRES

DIMANCHE 21 FÉVRIER

09h00 AU PIED DE LA LETTRE
10h00 HÉ, DÉNIAISE!
10h30 SUR LA PLACE
11h00 HEBDO LIEN DIRECT
11h30 RENCONTRE AVEC ROBERT GILLET
12h00 ZOOM ACTUEL
12h30 PASSE-TEMPS: SNOWMOBILE
13h00 LIBRE SERVICE 3e ÂGE
13h30 UN SOURIRE POUR LA VIE
14h00 LA SANTÉ, ÉCOLOGIE DU CORPS
14h30 NOTRE LANGUE PARLÉE
15h00 LA GRAMMAIRE EXPLIQUÉE
16h00 LES INTERDITS À QUÉBEC
16h30 LE BLOC D
17h00 QUÉBEC SPORTS DIVERS

VENDREDI 26 FÉVRIER

10h30 VOTRE DÉPUTÉ VOUS PARLE
11h00 LIEN DIRECT
12h00 PROFILS ET CARRIÈRES
12h30 LIBRE SERVICE 36 ÂGE
13h00 DÉCOUVRIR L'UNICEF
13h30 RETOUR VERS LE PASSÉ
14h00 NOTRE LANGUE PARLÉE
14h30 COMMUNIQUÉS & SYNOPSIS
16h00 L'ÉCOLE DES PARENTS
16h30 DE TOUS LES COINS DU MONDE
17h00 LE BLOC D
17h30 À VOTRE SERVICE... SOCIAL
18h00 LES INTERDITS À QUÉBEC
18h30 LIEN DIRECT
19h30 L'AVENTURE EN TERRE DE L'ORIGNAL
20h30 SPECT'ARTS
21h00 AU PIED DE LA LETTRE
22h00 TRACÉ LIBRE
22h30 VIDÉOBUS
23h00 LIEN DIRECT
00h00 RETOUR VERS LE PASSÉ
00h30 DE TOUS LES COINS DU MONDE
01h00 LE BLOC D
01h30 DE JAZZ ET D'AUTRES
02h00 HÉ, DÉNAÏSE !

**SAMEDI 20 FÉVRIER**

08h30 A SPECIAL PLACE
09h00 EXERCICE CHALET
09h30 LA BANDE MAGIQUE
10h00 JEUX SAFARI
10h30 L'ADDITION SVP
11h00 WATATATOW
11h30 JUKE BOX
12h00 À VOUS L'ENQUÊTE
12h30 ROULETTE VIP
13h00 BLACK JACK
13h30 MIROIR MIROIR
14h00 L'ASCENSEUR
14h30 PSYCHOTRON
15h00 JOURNAL DE L'HISTOIRE
15h30 JUKE BOX
16h00 LA BANDE MAGIQUE
16h30 JEOPARDY
17h00 WATATATOW
17h30 MIROIR MIROIR
18h00 ROCK EN DANSE
18h30 JUKE BOX
19h00 À VOUS L'ENQUÊTE
19h30 ROULETTE VIP
20h00 BLACK JACK 21
20h30 JEOPARDY EN REPRISE
21h00 INFOMERCIAL TVA + SUR TVI

DIMANCHE 21 FÉVRIER

08h30 A SPECIAL PLACE
09h00 EXERCICE CHALET
09h30 LA BANDE MAGIQUE
10h00 JEUX SAFARI
10h30 L'ADDITION SVP
11h00 WATATATOW
11h30 ROCK EN DANSE
12h00 PSYCHOTRON
12h30 ROULETTE VIP
13h00 BLACK JACK
13h30 MIROIR MIROIR
14h00 L'ASCENSEUR
14h30 PSYCHOTRON
15h00 JOURNAL DE L'HISTOIRE
15h30 JUKE BOX
16h00 CHARIVARI ÉLITE
16h30 JEUX SAFARI
17h00 MIROIR MIROIR
17h30 WATATATOW
18h00 CHARIVARI ÉLITE (TVA +)
18h30 À VOUS L'ENQUÊTE
19h00 ROULETTE VIP
19h30 BLACK JACK 21
20h00 INFOMERCIAL TVA + SUR TVI

LUNDI 22 FÉVRIER

08h30 JEUX SAFARI
09h00 EXERCICE CHALET
09h30 GUESS WHAT
10h00 LA BANDE MAGIQUE
10h30 L'ADDITION SVP
11h00 WATATATOW
11h30 L'ASCENSEUR
12h00 JOURNAL DE L'HISTOIRE
12h30 ROULETTE VIP
13h00 BLACK JACK 21
13h30 SUPER STAR TRIVIA

14h00 CARTOON CAVALCADE
14h30 A SPECIAL PLACE
15h00 MIND OVER MATTER
15h30 AUTO-PROMOTION
16h00 LA BANDE MAGIQUE
16h30 JEUX SAFARI
17h00 L'ADDITION SVP
17h30 À VOUS L'ENQUÊTE
18h00 LE TVA ÉDITION RÉSEAU
18h30 JEOPARDY
19h00 WATATATOW
19h30 MIROIR MIROIR
20h00 À VOUS L'ENQUÊTE
20h30 JEOPARDY (TVA +)
21h00 L'ASCENSEUR
21h30 L'INDISCRET
22h00 BLACK JACK 21
22h30 ROULETTE VIP
23h00 MIROIR MIROIR
23h30 PSYCHOTRON
00h00 À NOUS DEUX

MARDI 23 FÉVRIER

08h30 JEUX SAFARI
09h00 EXERCICE CHALET
09h30 GUESS WHAT
10h00 LA BANDE MAGIQUE
10h30 L'ADDITION SVP
11h00 WATATATOW
11h30 L'ASCENSEUR
12h00 JOURNAL DE L'HISTOIRE
12h30 ROULETTE VIP
13h00 BLACK JACK 21
13h30 SUPER STAR TRIVIA
14h00 CARTOON CAVALCADE
14h30 SPECIAL PLACE
15h00 MIND OVER MATTER
15h30 AUTO-PROMOTION
16h00 LA BANDE MAGIQUE
16h30 JEUX SAFARI
17h00 L'ADDITION SVP
17h30 L'ASCENSEUR
18h00 LE TVA ÉDITION RÉSEAU
18h30 JEOPARDY
19h00 WATATATOW
19h30 MIROIR MIROIR
20h00 BLACK JACK 21
20h30 LE HOCKEY MOLSON EXPORT TVA
23h30 MIROIR MIROIR
00h00 À NOUS DEUX

MERCREDI 24 FÉVRIER

08h30 JEUX SAFARI
09h00 EXERCICE CHALET
09h30 GUESS WHAT
10h00 LA BANDE MAGIQUE
10h30 L'ADDITION SVP
11h00 WATATATOW
11h30 L'ASCENSEUR
12h00 JOURNAL DE L'HISTOIRE
12h30 ROULETTE VIP
13h00 BLACK JACK 21
13h30 SUPER STAR TRIVIA
14h00 CARTOON CAVALCADE
14h30 SPECIAL PLACE
15h00 MIND OVER MATTER
15h30 AUTO-PROMOTION
16h00 LA BANDE MAGIQUE
16h30 JEUX SAFARI
17h00 L'ADDITION SVP
17h30 À VOUS L'ENQUÊTE
18h00 LE TVA ÉDITION RÉSEAU
18h30 JEOPARDY
19h00 WATATATOW
19h30 MIROIR MIROIR
20h00 À VOUS L'ENQUÊTE
20h30 JEOPARDY (TVA +)
21h00 L'ASCENSEUR
21h30 LES RENDEZ-VOUS DE L'INDISCRET
22h00 BLACK JACK 21
22h30 ROULETTE VIP
23h00 MIROIR MIROIR
23h30 PSYCHOTRON
00h00 À NOUS DEUX

JEUDI 25 FÉVRIER

08h30 JEUX SAFARI
09h00 EXERCICE CHALET
09h30 GUESS WHAT
10h00 LA BANDE MAGIQUE
10h30 L'ADDITION SVP
11h00 WATATATOW
11h30 L'ASCENSEUR
12h00 JOURNAL DE L'HISTOIRE
12h30 ROULETTE VIP
13h00 BLACK JACK 21
13h30 SUPER STAR TRIVIA
14h00 CARTOON CAVALCADE
14h30 SPECIAL PLACE
15h00 MIND OVER MATTER
15h30 AUTO-PROMOTION
16h00 LA BANDE MAGIQUE
16h30 JEUX SAFARI
17h00 L'ADDITION SVP

17h30 L'ASCENSEUR
18h00 LE TVA ÉDITION RÉSEAU
18h30 JEOPARDY
19h00 WATATATOW
19h30 MIROIR MIROIR
20h00 BLACK JACK 21
20h30 JEOPARDY (TVA)
21h00 À VOUS L'ENQUÊTE
21h30 LES RENDEZ-VOUS DE L'INDISCRET
22h00 BLACK JACK 21
22h30 ROULETTE VIP
23h00 PSYCHOTRON
23h30 MIROIR MIROIR
00h00 À NOUS DEUX

VENDREDI 26 FÉVRIER

08h30 JEUX SAFARI
09h00 EXERCICE CHALET
09h30 GUESS WHAT
10h00 LA BANDE MAGIQUE
10h30 L'ADDITION SVP
11h00 WATATATOW
11h30 L'ASCENSEUR
12h00 JOURNAL DE L'HISTOIRE
12h30 ROULETTE VIP
13h00 BLACK JACK 21
13h30 SUPER STAR TRIVIA
14h00 CARTOON CAVALCADE
14h30 SPECIAL PLACE
15h00 MIND OVER MATTER
15h30 AUTO-PROMOTION
16h00 LA BANDE MAGIQUE
16h30 JEUX SAFARI
17h00 L'ADDITION SVP
17h30 L'ASCENSEUR
18h00 LE TVA ÉDITION RÉSEAU
18h30 JEOPARDY
19h00 WATATATOW
19h30 MIROIR MIROIR
20h00 BLACK JACK 21
20h30 JEOPARDY (TVA +)
21h00 INFOMERCIAL TVA + SUR TVI

**SAMEDI 20 FÉVRIER**

14h00 MUSIQUE VIDÉO 332730
(4h30) En reprise à 22h et dim., 6h.
18h30 PERFECTO 841827
Avec Stéphane La Duc. En reprise à 2h30 et dimanche, 11h30.
19h00 VOX POP 751865
Clips de Megadeth et Michael Jackson. (1h)
En reprise à 3h et dimanche, 10h.
20h00 CONCERTPLUS 737285
« Genesis et Arc Angels en concert ». (1h) En reprise à 4h et dimanche, 12h.
21h00 MUSIQUE VIDÉO 820570
(1h). En reprise dimanche, 5h et 13h.

DIMANCHE 21 FÉVRIER

14h00 QUÉBEC PLUS 451599
V.J. Dany Martel. Les actualités chez les citoyens de Québec. (1h) En reprise à 22h et lundi, 6h.
15h00 MUSIQUE VIDÉO 771537
(2h30) En reprise à 23h et lundi, 7h.
17h30 THE MONKEES 942131
« Monkees à la mode ». Reprise de samedi, 10h. En reprise à 1h30 et lundi, 9h30.
18h00 MUSIQUE VIDÉO 203889
(1h) En reprise à 2h et lundi, 10h.
19h00 CONCERT INTIME 831686
Inv. Les Parfaits Salauds. (1h) En reprise à 3h et lundi, 11h.
20h00 FILM MUSICAL 840334
« Don't Knock The Rock ». (1h)
21h00 MUSIQUE VIDÉO 944735
(1h) En reprise à 5h et lundi, 13h.

LUNDI 22 FÉVRIER

14h00 MUSIQUE VIDÉO 545464
(4h30) En reprise à 22h et mardi, 6h.
18h30 FAX: L'INFOPLUS 965613
Anim. Marie Plourde. En reprise à 23h, 2h30 et mardi, 10h30.
19h00 ROCK VELOURS 948551
V.J. Juliette Powell. Les clips de Claude Barzotti et Richard Marx. (1h). En reprise à 3h et mardi, 11h.
20h00 MUSIQUE VIDÉO 851071
(1h) En reprise à 4h et mardi, 12h.
21h00 ROCK EN BULLE 120613
Profil-vidéo de Spandau Ballet (1re partie). En reprise mardi, 5h et 13h.
21h30 MUSIQUE VIDÉO
En reprise mardi, 5h30 et 13h30.

MARDI 23 FÉVRIER

14h00 MUSIQUE VIDÉO 554743
(4h30) En reprise à 22h et mercredi, 6h.
18h30 FAX: L'INFOPLUS 953168
En reprise à 23h, 2h30 et mercredi, 10h30.
19h00 FLASHBACK 957830
V.J. Franos Bay. Clips de B.B. King et Corey Hart. (1h) En reprise à 3h et mercredi, 11h.
20h00 MUSIQUE VIDÉO 973878
(1h). En reprise à 4h et mercredi, 12h.
21h00 ROCK EN BULLE 251168
Profil-vidéo de Spandau Ballet (2e partie). En reprise mercredi, 5h et 13h.
21h30 PERFECTO REPRISE

MERCREDI 24 FÉVRIER

14h00 MUSIQUE VIDÉO 423144
(3h30) En reprise à 22h et jeudi, 6h.
17h30 SOLIDROCK 173892
V.J. Geneviève Borne. Un dip de Volvod. En reprise à 1h30 et jeudi, 9h30.
18h00 MUSIQUE VIDÉO 170705
En reprise à 2h et jeudi, 10h.
18h30 FAX: L'INFOPLUS 161057
En reprise à 23h, 2h30 et jeudi, 10h30.
19h00 PROJECTION 253845
V.J. Denis Talbot. (1h). En reprise à 3h et jeudi, 11h.
20h00 MUSIQUE VIDÉO 253665
(1h). En reprise à 4h et jeudi, 12h.
21h00 ROCK EN BULLE 326057
Profil-vidéo de Art Bergmann. En reprise jeudi, 5h et 13h.
21h30 MUSIQUE VIDÉO
En reprise jeudi, 5h30 et 13h30.

JEUDI 25 FÉVRIER

14h00 MUSIQUE VIDÉO 545947
(3h30) En reprise à 22h30 et vendredi, 6h30.
17h30 SOLIDROCK 264729
V.J. Geneviève Borne. Un dip de Guns N' Roses. En reprise à 1h30 et vendredi, 9h30.
18h00 MUSIQUE VIDÉO 287670
En reprise à 2h et vendredi, 10h.
18h30 FAX: L'INFOPLUS 278922
En reprise à 23h, 2h30 et vendredi, 10h30.
19h00 VIDÉOPLUS 179212
V.J. Marie Plourde. (1h) En reprise à 3h et vendredi, 11h.
20h00 MUSIQUE VIDÉO 155632
(1h) En reprise à 4h et vendredi, 12h.
21h00 ROCK EN BULLE 424274
Profil-vidéo de Blondie. En reprise vendredi, 5h et 12h30.
21h30 CONCERT INTIME 767143
(1h). Reprise de dimanche, 19h. En reprise vendredi, 5h30 et 13h.

VENDREDI 26 FÉVRIER

14h00 MUSIQUE VIDÉO 563978
(3h30) En reprise samedi, 6h.
17h30 RAPCITÉ 371171
V.J. K.C. Lmpon. Clip de L.L. Cool J. (1h) En reprise à 1h30 et samedi, 9h.
18h30 FAX: L'INFOPLUS 201881
En reprise à 21h30, 2h30 et samedi, 10h30.
19h00 LE DÉCOMPTE COCA-COLA 188591
V.J. Paul Sarrasin. (1h.) En reprise à 3h et samedi, 11h.
20h00 COMBAT DES CLIPS 104539
V.J. Paul Sarrasin. (1h) En reprise à 4h et samedi, 12h.
21h00 ROCK EN BULLE 459591
Profil-vidéo de Ébène Daho. En reprise samedi, 5h et 13h.
21h30 FAX: L'INFOPLUS 562539
Reprise. En reprise samedi, 5h30 et 13h30.
22h00 VIDÉODANSE 473171
Clips de Ya Kid K et Prince & The NPG. (2h)
00h00 NU MUSIK 326469
V.J. Claude Rajotte. Clip de The Sugarbubs. (1h30)

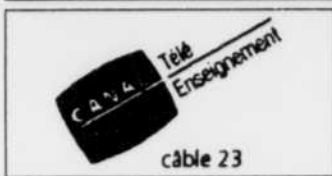

SAMEDI 20 FÉVRIER

07h00 EFFETS DES SUBSTANCES PSYCHOTROPES
 08h00 ÉCONOMIE DU QUÉBEC
 08h30 L'ENFANT ET L'ÈRE INFORMAT
 09h00 TÉLÉM. EN MILIEU D'APPRENTISSAGE
 10h00 STATISTIQUE
 10h30 INITIATION À L'ALLEMAND
 11h00 INT. AUPRÈS DES PERSONNES ÂGÉES
 12h00 LES ANIMAUX ET LES HOMMES
 13h00 L'UNIVERS MÉCANIQUE I
 14h00 TOUT UN MONDE À SUIVRE
 14h30 LA SYLVICULTURE
 14h30 RES. LOCAUX ET PÉRIPHÉRIQUES
 15h00 SOURCES DE LA MUSIQUE OCC.
 16h00 INVESTISSEMENT IMMOBILIER
 17h00 HISTOIRE DES SCIENCES AU QUÉBEC
 17h30 LE TRAVAIL ET VOS DROITS
 19h00 CRÉATION ET DÉV. D'ENTREPRISE
 20h00 HISTOIRE DES FORMES URBAINES
 21h00 PLANIFICATION ET CONTR. BUDGÉTAIRE
 22h00 SOCIOLOGIE DU TRAVAIL
 22h30 RENCONTRES DU GERFI
 23h30 ÉDUCATION MÉDICALE CONTINUE
 00h00 CULTURE ORGANISATIONNELLE
 01h00 SOURCES DE LA MUSIQUE OCC.
 02h00 L'UNIVERS MÉCANIQUE I
 02h30 RES. LOCAUX ET PÉRIPHÉRIQUES
 03h00 ÉCONOMIE DU QUÉBEC
 03h30 ÉDUCATION MÉDICALE CONTINUE
 04h00 ÉCONOMIE DU TRAVAIL
 04h30 INITIATION À L'ALLEMAND

DIMANCHE 21 FÉVRIER

05h00 INTRODUCTION À LA GÉRONTOLOGIE
 06h00 INTRODUCTION TO CULTURE
 07h30 L'UNIVERS MÉCANIQUE I
 08h00 LE SYSTÈME SCOLAIRE AU QUÉBEC
 09h00 SOCIOLOGIE DU TRAVAIL
 09h30 CRÉATION ET DÉV. D'ENTREPRISE
 10h30 LA SYLVICULTURE
 11h00 PSYCHOLOGIE DE LA FAMILLE
 12h00 PRÉVENTION DES TOXICOMANIES
 13h00 INVESTISSEMENT IMMOBILIER
 14h00 PLANIFICATION ET CONTR. BUDGÉTAIRE
 15h00 HISTOIRE DES FORMES URBAINES
 16h00 JÉSUS (HISTOIRE ET DESTINÉE)
 17h00 MONTRÉAL EN ÉVOLUTION
 18h00 L'ENFANT ET L'ÈRE INFORMAT
 18h30 HISTOIRE DES SCIENCES AU QUÉBEC
 19h00 INITIATION À L'ALLEMAND
 19h30 STATISTIQUE
 20h00 BIBLE ET CHEMINEMENT DE FOI
 21h00 L'INTELLIGENCE ARTIFICIELLE
 21h30 MID TERM DISCUSSION I ET II
 22h30 SCIENCE CULTURE WESTERN TR.
 23h00 RENCONTRES DU GERFI
 00h00 LES GRANDS COURANTS DE L'ART
 01h00 PSYCHOLOGIE DE LA FAMILLE
 02h00 CONT. D'UTILIS. DES PSYCHOTROPES
 03h00 SOCIOLOGIE DU TRAVAIL
 03h30 HISTOIRE DES FORMES URBAINES
 04h30 HISTOIRE DES SCIENCES AU QUÉBEC

LUNDI 22 FÉVRIER

05h00 LITTÉRATURE POUR ENFANTS
 06h00 LES ANIMAUX ET LES HOMMES
 07h00 MID TERM DISCUSSION I
 08h00 MID TERM DISCUSSION II
 08h30 TOUT UN MONDE À SUIVRE
 09h00 LES AMÉRICAINS, LE MONDE ET NOUS
 10h00 LES SYSTÈMES EXPERTS AU QUÉBEC
 11h00 PLANIFICATION ET CONTRÔLE BUDG.
 12h00 MONTRÉAL EN ÉVOLUTION
 13h00 BIBLE ET CHEMINEMENT DE FOI
 14h00 JÉSUS (HISTOIRE ET DESTINÉE)
 15h00 PRÉVENTION DES TOXICOMANIES
 16h00 SANTÉ, SÉCURITÉ AU TRAVAIL
 17h00 INITIATION À L'ALLEMAND
 17h30 MAINMISE SUR LA VIOLENCE
 18h00 INITIATION À L'ALLEMAND
 18h30 ÉCONOMIE DU QUÉBEC
 19h00 CHOIX ET UTILISATION DES MÉDIAS
 20h00 RELATIONS INDUSTRIELLES
 21h00 INTRODUCTION TO CULTURE I ET II
 22h30 ÉDUCATION MÉDICALE CONTINUE
 23h00 TECH. ET DYN. DE FONCTION CONSEIL
 23h30 STATISTIQUE
 00h00 EFFET DES SUBSTANCES PSYCHOTROPES
 01h00 PRÉVENTION DES TOXICOMANIES
 02h00 L'ENFANT... UN MONDE EN DÉVELOPP.
 02h30 L'ENFANT ET L'ÈRE INFORMAT
 03h00 CRÉATION ET DÉV. D'ENTREPRISE
 04h00 BIBLE ET CHEMINEMENT DE FOI

MARDI 23 FÉVRIER

05h00 LA SYLVICULTURE
 05h30 SANTÉ, SÉCURITÉ AU TRAVAIL
 06h30 MONTRÉAL EN ÉVOLUTION
 07h30 HISTOIRE DES SCIENCES AU QUÉBEC
 08h00 PSYCHOLOGIE DE LA FAMILLE
 09h00 LA FRANCOPHONIE HORS QUÉBEC

10h00 LE SYSTÈME SCOLAIRE AU QUÉBEC
 11h00 INT. AUPRÈS DES PERSONNES ÂGÉES
 12h00 CONT. D'UTIL. DES PSYCHOTROPES
 13h00 LA PEINTURE MODERNE AU QUÉBEC
 14h00 RELATIONS INDUSTRIELLES
 15h00 LE TRAVAIL ET VOS DROITS
 16h30 RES. LOCAUX ET PÉRIPHÉRIQUES
 17h00 SOCIOLOGIE DU TRAVAIL
 17h30 MID TERM DISCUSSION I
 18h30 MID TERM DISCUSSION II
 19h00 INTRO. À LA GÉRONTOLOGIE
 20h00 LES AMÉRICAINS, LE MONDE ET NOUS
 21h00 L'UNIVERS MÉCANIQUE I
 21h30 LE MONDE À LA CARTE
 22h30 TECH. ET DYN. DE FONCTION CONSEIL
 23h00 INVESTISSEMENT IMMOBILIER
 00h00 INT. AUPRÈS DES PERSONNES ÂGÉES
 01h00 INTRODUCTION TO CULTURE I ET II
 02h30 BIBLE ET CHEMINEMENT DE FOI
 03h30 LES SYSTÈMES EXPERTS AU QUÉBEC
 04h30 PSYCHOLOGIE DE LA FAMILLE

MERCREDI 24 FÉVRIER

05h30 ÉCONOMIE DU QUÉBEC
 06h00 STATISTIQUE
 06h30 GESTION DU TROUPEAU LAITIÈRE
 07h00 INTRODUCTION À LA GÉRONTOLOGIE
 08h00 LES GRANDS COURANTS DE L'ART
 09h00 HISTOIRE DES SCIENCES AU QUÉBEC
 09h30 LE TRAVAIL ET VOS DROITS
 11h00 LES AMÉRICAINS, LE MONDE ET NOUS
 12h00 LE MONDE À LA CARTE
 13h00 LITTÉRATURE POUR ENFANTS
 14h00 RENCONTRES DU GERFI
 15h00 LA FRANCOPHONIE HORS QUÉBEC
 16h00 CRÉATION ET DÉV. D'ENTREPRISE
 17h00 L'ENFANT ET L'ÈRE INFORMAT
 17h30 LA SYLVICULTURE
 18h00 LE SYSTÈME SCOLAIRE AU QUÉBEC
 19h00 MONTRÉAL EN ÉVOLUTION
 20h00 EFFETS DES SUBST. PSYCHOTROPES
 21h00 LES SOURCES DE LA MUSIQUE OCC.
 22h00 ÉCONOMIE DU TRAVAIL
 22h30 INITIATION À L'ALLEMAND
 23h00 JÉSUS (HISTOIRE ET DESTINÉE)
 00h00 LES ANIMAUX ET LES HOMMES
 01h00 INITIATION À L'ALLEMAND
 01h30 PLANIF. ET CONTRÔLE BUDGÉTAIRE
 02h30 GESTION DU TROUPEAU LAITIÈRE
 03h00 INVESTISSEMENT IMMOBILIER
 04h00 EFFETS DES SUBS. PSYCHOTROPES

JEUDI 25 FÉVRIER

05h00 MAINMISE SUR LA VIOLENCE
 05h30 INITIATION À L'ALLEMAND
 06h00 PRÉVENTION DES TOXICOMANIES
 07h00 BIBLE ET CHEMINEMENT DE FOI
 08h30 ÉDUCATION MÉDICALE CONTINUE
 09h30 CHOIX ET UTILISATION DES MÉDIAS
 10h00 STATISTIQUE
 10h30 INTR. À LA GÉRONTOLOGIE
 11h00 LA PEINTURE MODERNE AU QUÉBEC
 12h00 SANTÉ, SÉCURITÉ AU TRAVAIL
 13h00 L'ENFANT ET L'ÈRE INFORMAT
 13h30 LES SOURCES DE LA MUSIQUE OCC.
 14h30 L'ENFANT... UN MONDE EN DÉV.
 15h00 MID TERM DISCUSSION I
 16h00 MID TERM DISCUSSION II
 16h30 HISTOIRE DES FORMES URBAINES
 17h30 ÉCONOMIE DU TRAVAIL
 18h00 CONT. D'UTILIS. DES PSYCHOTROPES
 19h00 TOUT UN MONDE À SUIVRE
 19h30 L'ENFANT ET L'ÈRE INFORMAT
 20h30 LITTÉRATURE POUR ENFANTS
 21h30 INT. AUPRÈS DES PERSONNES ÂGÉES...
 22h30 LE TRAVAIL ET VOS DROITS
 00h00 MONTRÉAL EN ÉVOLUTION
 01h00 JÉSUS (HISTOIRE ET DESTINÉE)
 02h00 LES ANIMAUX ET LES HOMMES
 03h00 TECH. ET DYN. DE FONCTION CONSEIL
 03h30 LE MONDE À LA CARTE
 04h30 EFFETS DES SUBSTANCES PSYCHO

VENREDI 26 FÉVRIER

05h30 LE SYSTÈME SCOLAIRE AU QUÉBEC
 06h30 MAINMISE SUR LA VIOLENCE
 07h00 SOCIOLOGIE DU TRAVAIL
 07h30 INITIATION À L'ALLEMAND
 08h00 RELATIONS INDUSTRIELLES
 09h00 RES. LOCAUX ET PÉRIPHÉRIQUES
 09h30 ÉCONOMIE DU QUÉBEC
 10h00 GESTION DU TROUPEAU LAITIÈRE
 10h30 L'UNIVERS MÉCANIQUE I
 11h00 LITTÉRATURE POUR ENFANTS
 12h00 INITIATION À L'ALLEMAND
 12h30 CHOIX ET UTILISATION DES MÉDIAS
 13h30 INTRODUCTION TO CULTURE I ET II
 15h00 INTRODUCTION À LA GÉRONTOLOGIE
 16h00 PSYCHOLOGIE DE LA FAMILLE
 17h00 LES SYSTÈMES EXPERTS AU QUÉBEC
 18h00 LA PEINTURE MODERNE AU QUÉBEC
 19h00 ÉCONOMIE DU TRAVAIL
 19h30 LA SYLVICULTURE
 20h00 INVESTISSEMENT IMMOBILIER
 21h00 SANTÉ, SÉCURITÉ AU TRAVAIL
 21h30 PRÉVENTION DES TOXICOMANIES
 22h00 CONT. D'UTILIS. DES PSYCHOTROPES
 23h00 LE MONDE À LA CARTE
 00h00 CHOIX ET UTILIS. DES MÉDIAS
 01h00 LA FRANCOPHONIE HORS QUÉBEC
 02h00 L'ENFANT... UN MONDE EN DÉVELOPP.
 03h00



SAMEDI 20 FÉVRIER

07h00 LES BLEUETS À QUÉBEC
 07h30 PORTRAIT DE...
 08h00 PÉCHEÀTOU
 08h30 ENTRE BONNES MAINS
 09h00 HABITAT MAG
 09h30 VIVRE DIFFÉREMENT
 10h00 ANIMALERIE
 10h30 EN TOUTE FÉMINITÉ
 11h00 VIRAGE
 12h00 VERS LA NOUVELLE CULTURE (pr. dif.)
 12h30 PÉCHEÀTOU
 13h00 COUPE MINI-GOLF CANADIÈRE
 13h30 LES CLEFS DE LA DESTINÉE
 14h00 ANIMALERIE
 14h30 FORTUNE
 15h00 LE CLUB DES BONNES TABLES
 15h30 ÉQUINOXE
 16h00 VIVRE DIFFÉREMENT
 16h30 BILLARD PLUS (prem. dif.)
 17h30 LES QUILLES À QUÉBEC (prem. dif.)
 18h30 COUPE MINI-GOLF CANADIÈRE
 19h00 AU FIL DES ASTRES (prem. dif.)
 19h30 POUR MIEUX TRAVAILLER (prem. dif.)
 20h00 ÉQUINOXE
 20h30 FORTUNE
 21h00 ENTRE BONNES MAINS
 21h30 LES BLEUETS À QUÉBEC
 22h00 LES RICHESSES DE LA VIE
 22h30 POUR MIEUX PROFITER DE LA VIE
 23h00 OPTION 24
 23h30 JUSTICE ET JUSTICIALES
 00h00 VIRAGE

DIMANCHE 21 FÉVRIER

07h00 VIVRE DIFFÉREMENT
 07h30 LES BLEUETS À QUÉBEC
 08h00 VERS LA NOUVELLE CULTURE
 08h30 OPTION 24
 09h00 LE CLUB DES BONNES TABLES
 09h30 ENTRE BONNES MAINS
 10h00 BINGO DU CLUB ROTARY (en direct)
 11h30 HABITAT MAG
 12h00 LES QUILLES À QUÉBEC
 13h00 AU FIL DES ASTRES
 13h30 LE CLUB DES BONNES TABLES
 14h00 LES CLEFS DE LA DESTINÉE
 14h30 POUR MIEUX TRAVAILLER
 15h00 COUPE MINI-GOLF CANADIÈRE
 15h30 JUSTICE ET JUSTICIALES
 16h00 LES RICHESSES DE LA VIE
 16h30 BILLARD PLUS
 17h30 HABITAT MAG
 18h00 DOSSIER ACTUALITÉ (en direct)
 19h00 PORTRAIT DE...
 19h30 ENTRE BONNES MAINS
 20h00 VIRAGE
 21h00 FORTUNE
 21h30 POUR MIEUX PROFITER DE LA VIE
 22h00 OPTION 24
 22h30 MON BIEN-ÊTRE, J'Y VOIS
 23h00 AU FIL DES ASTRES
 23h30 PÉCHEÀTOU

LUNDI 22 FÉVRIER

06h00 PORTRAIT DE...
 06h30 PÉCHEÀTOU
 07h00 AU FIL DES ASTRES
 07h30 HABITAT MAG
 08h00 LE CLUB DES BONNES TABLES
 08h30 POUR MIEUX PROFITER DE LA VIE
 09h00 BILLARD PLUS
 10h00 LES RICHESSES DE LA VIE (prem. dif.)
 10h30 LES QUILLES À QUÉBEC
 11h30 MON BIEN-ÊTRE, J'Y VOIS
 12h00 ANIMALERIE
 12h30 PORTRAIT DE...
 13h00 JUSTICE ET JUSTICIALES
 13h30 BILLARD PLUS
 14h30 VERS LA NOUVELLE CULTURE
 15h00 POUR MIEUX TRAVAILLER
 15h30 LES BLEUETS À QUÉBEC (prem. dif.)
 16h00 ENTRE BONNES MAINS
 16h30 VIVRE DIFFÉREMENT (prem. dif.)
 17h00 DOSSIER ACTUALITÉ
 18h00 COUPE MINI-GOLF CANADIÈRE
 18h30 POUR MIEUX PROFITER DE LA VIE
 19h00 POUR MIEUX TRAVAILLER
 19h30 L'INFORMATIQUE DÉMYSTIFIÉE (pr. dif.)
 20h00 FORTUNE (prem. dif.)
 20h30 EN TOUTE FÉMINITÉ
 21h00 PÉCHEÀTOU
 21h30 VIRAGE (en direct)
 22h30 ÉQUINOXE
 23h00 VIVRE DIFFÉREMENT
 23h30 JUSTICE ET JUSTICIALES

MARDI 23 FÉVRIER

05h30 DOSSIER ACTUALITÉ
 06h30 LES RICHESSES DE LA VIE
 07h00 VERS LA NOUVELLE CULTURE
 07h30 L'INFORMATIQUE DÉMYSTIFIÉE
 08h00 EN TOUTE FÉMINITÉ
 08h30 ANIMALERIE
 09h00 LES BLEUETS À QUÉBEC
 09h30 AU FIL DES ASTRES
 10h00 BILLARD PLUS
 11h00 PORTRAIT DE...
 11h30 ÉQUINOXE

12h00 VIVRE DIFFÉREMENT
 12h30 OPTION 24
 13h00 JUSTICE ET JUSTICIALES
 13h30 POUR MIEUX TRAVAILLER
 14h00 DOSSIER ACTUALITÉ
 15h00 UN PSYCHOLOGUE ET VOUS
 15h30 MON BIEN-ÊTRE, J'Y VOIS
 16h00 BILLARD PLUS
 17h00 ANIMALERIE
 17h30 LES RICHESSES DE LA VIE
 18h00 LES QUILLES À QUÉBEC
 19h00 COUPE MINI-GOLF CANADIÈRE
 19h30 LES CLEFS DE LA DESTINÉE (en direct)
 20h00 PORTRAIT DE... (prem. dif.)
 20h30 POUR MIEUX PROFITER DE LA VIE (pr. dif.)
 21h00 LE CLUB DES BONNES TABLES
 21h30 ENTRE BONNES MAINS (pr. dif.)
 22h00 ANIMALERIE
 22h30 AU FIL DES ASTRES
 23h00 HABITAT MAG
 23h30 EN TOUTE FÉMINITÉ (prem. dif.)

MERCREDI 24 FÉVRIER

06h30 MON BIEN-ÊTRE, J'Y VOIS
 07h00 COUPE MINI-GOLF CANADIÈRE
 07h30 OPTION 24
 08h00 LES RICHESSES DE LA VIE
 08h30 LE CLUB DES BONNES TABLES
 09h00 DOSSIER ACTUALITÉ
 10h00 FORTUNE
 10h30 PÉCHEÀTOU
 11h00 UN PSYCHOLOGUE ET VOUS
 11h30 VIRAGE
 12h00 AU FIL DES ASTRES
 13h00 PORTRAIT DE...
 13h30 MON BIEN-ÊTRE, J'Y VOIS
 14h00 HABITAT MAG
 14h30 COUPE MINI-GOLF CANADIÈRE
 15h00 VIVRE DIFFÉREMENT
 15h30 PÉCHEÀTOU
 16h00 LE CLUB DES BONNES TABLES
 16h30 DOSSIER ACTUALITÉ
 17h30 VIRAGE
 18h30 EN TOUTE FÉMINITÉ
 19h00 JUSTICE ET JUSTICIALES (en direct)
 19h30 ENTRE BONNES MAINS
 20h00 LES RICHESSES DE LA VIE
 20h30 ANIMALERIE (en direct)
 21h00 LES QUILLES À QUÉBEC
 22h00 DOSSIER ACTUALITÉ
 23h00 L'INFORMATIQUE DÉMYSTIFIÉE
 23h30 ÉQUINOXE

JEUDI 25 FÉVRIER

07h00 LES CLEFS DE LA DESTINÉE
 07h30 POUR MIEUX TRAVAILLER
 08h00 VERS LA NOUVELLE CULTURE
 08h30 LES RICHESSES DE LA VIE
 09h00 HABITAT MAG
 09h30 EN TOUTE FÉMINITÉ
 10h00 LES QUILLES À QUÉBEC
 11h00 PÉCHEÀTOU
 11h30 ÉQUINOXE
 12h00 POUR MIEUX TRAVAILLER
 12h30 POUR MIEUX PROFITER DE LA VIE
 13h00 L'INFORMATIQUE DÉMYSTIFIÉE
 13h30 FORTUNE
 14h00 LES RICHESSES DE LA VIE
 14h30 LES BLEUETS À QUÉBEC
 15h00 DOSSIER ACTUALITÉ
 16h00 HABITAT MAG
 16h30 EN TOUTE FÉMINITÉ
 17h00 PORTRAIT DE...
 17h30 L'INFORMATIQUE DÉMYSTIFIÉE
 18h00 BILLARD PLUS
 19h00 LE CLUB DES BONNES TABLES
 19h30 PÉCHEÀTOU (en direct)
 20h00 OPTION 24 (prem. dif.)
 20h30 UN PSYCHOLOGUE ET VOUS
 21h00 MON BIEN-ÊTRE, J'Y VOIS
 21h30 POUR MIEUX PROFITER DE LA VIE
 22h00 VIRAGE
 23h00 ENTRE BONNES MAINS
 23h30 BILLARD PLUS

VENREDI 26 FÉVRIER

07h00 JUSTICE ET JUSTICIALES
 07h30 FORTUNE
 08h00 UN PSYCHOLOGUE ET VOUS
 08h30 PORTRAIT DE...
 09h00 OPTION 24
 09h30 VIVRE DIFFÉREMENT
 10h00 VERS LA NOUVELLE CULTURE
 10h30 EN TOUTE FÉMINITÉ
 11h00 LES CLEFS DE LA DESTINÉE
 11h30 LES RICHESSES DE LA VIE
 12h00 ENTRE BONNES MAINS
 12h30 UN PSYCHOLOGUE ET VOUS
 13h00 L'INFORMATIQUE DÉMYSTIFIÉE
 13h30 JUSTICE ET JUSTICIALES
 14h00 ANIMALERIE
 14h30 LES CLEFS DE LA DESTINÉE
 15h00 LES BLEUETS À QUÉBEC
 15h30 L'INFORMATIQUE DÉMYSTIFIÉE
 16h00 LE CLUB DES BONNES TABLES
 16h30 VERS LA NOUVELLE CULTURE
 17h00 PÉCHEÀTOU
 17h30 COUPE MINI-GOLF CANADIÈRE
 17h30 IVRESSE BLEUE
 18h00 POUR MIEUX PROFITER DE LA VIE
 18h30 ÉQUINOXE
 19h00 JUSTICE ET JUSTICIALES
 19h30 MON BIEN-ÊTRE, J'Y VOIS (en direct)
 20h00 UN PSYCHOLOGUE ET VOUS (en direct)
 20h30 HABITAT MAG
 21h00 POUR MIEUX TRAVAILLER
 21h30 LES BLEUETS À QUÉBEC
 22h00 FORTUNE
 22h30 LES CLEFS DE LA DESTINÉE
 23h00 EN TOUTE FÉMINITÉ



LE RESEAU DES SPORTS

SAMEDI 20 FEVRIER

- 7h00 SKI UNIVERSITAIRE VOLKSWAGEN (R) 877662
8h00 SPORTS 30 (R) 483952
8h30 SUPER FORME (R) 482223
9h00 HOCKEY DE LA LHJM (R) 237285
12h00 SPORTS 30 (R) 493339
12h30 SUPER FORME (R) 195285
13h00 AUTOUR DU MONDE (R) 183440
14h00 SKI UNIVERSITAIRE VOLKSWAGEN (Pd) 175594
15h00 CURLING: LA COUPE V.O. (D) 945554
18h00 NBA ACTION (R) 865407
18h30 SPORTS 30 (D) 456759
19h00 LA LIGUE EN QUESTIONS (Pd) 139594
19h30 LA CLASSIQUE DE BOWLING (Pd) 958594
20h30 LES HEROS DE L'HIVER (R) 134049
21h00 CURLING: LA COUPE V.O. (D) 228914
00h00 SPORTS 30 (D) 817547
00h30 LES COURSES A BLUE BONNETS (Pd) 375384
01h00 HEBDO QUEBEC (R) 137792
01h30 LA LIGUE EN QUESTIONS (R) 658773
02h00 SPORTS 30 (D) 217402
02h30 CURLING: LA COUPE V.O. (R) 226315

DIMANCHE 21 FEVRIER

- 5h30 ESCRIME: EPEE INTERNATIONALE DE MONTREAL (R) 27244
6h30 NBA ACTION (R) 467155
7h00 SKI UNIVERSITAIRE VOLKSWAGEN (R) 877662
8h00 SPORTS 30 (R) 572421
8h30 SUPER FORME (R) 571922
9h00 OMNIUM DE QUILLES CANADIAN TIRE (R)
10h00 BONNE PECHE (R) 458402
10h30 DEFI DE L'ACHIGAN (Pd) 568228
11h00 CHASSE ET PECHE (R) 113792
11h30 LES VACANCES DE MARIE (R) 14427
12h00 SPORTS 30 (R) 582808
12h30 SUPER FORME (R) 293402
13h00 LIGUE AMERICAINE DE HOCKEY (D) 510529
16h00 CURLING: LA COUPE V.O. (D) 107605
18h30 SPORTS 30 (D) 945228
19h00 LE HOCKEY A RDS (D) 126976
22h30 SPORT SOLEIL (Pd) 569957
23h00 SPORTS 30 (D) 105773
23h30 QUEBEC EN MOTONEIGE (R) 145466
00h00 LES COURSES A BLUE BONNETS (Pd) 438779
00h30 TENNIS EXTRA (R) 36817
01h00 LA CLASSIQUE DE BOWLING (R) 490441
02h00 SPORTS 30 (D) 315629
02h30 LE HOCKEY A RDS (R) 775464

LUNDI 22 FEVRIER

- 5h30 OMNIUM DE QUILLES CANADIAN TIRE (R) 174700
6h30 SPORTS 30 (R) 712984
8h30 SUPER FORME (R) 662629
9h00 LIGUE AMERICAINE DE HOCKEY (R) 577862
12h00 SPORTS 30 (R) 664445
12h30 SUPER FORME (R) 317667
13h00 TENNIS EXTRA (R) 293648
13h30 SKI MAG (R) 316428
14h00 LE HOCKEY A RDS (R) 600071
17h00 SKI UNIVERSITAIRE VOLKSWAGEN (R) 316220
18h00 LES HEROS DE L'HIVER (R) 731213
18h30 SPORTS 30 (D) 338795
19h00 OMNIUM DE QUILLES CANADIAN TIRE (Pd) 953483
20h00 SERIE FI EXPORT A INC. SKI-DOO (Pd) 325928
20h30 LES VACANCES DE MARIE (Pd) 314445
21h00 LIGNE OUVERTE CHASSE ET PECHE (D) 957667
22h00 SERIE PASSION (Pd) 567174
22h30 SKI NORDIQUE (Pd) 676822
23h00 SPORTS 30 (D) 203990
23h30 SPORT SOLEIL (R) 552803
00h00 LES COURSES A BLUE BONNETS (Pd) 125439
00h30 AUTOUR DU MONDE (R) 626878
01h30 SERIE PASSION (R) 981217
02h00 SPORTS 30 (D) 333656
02h30 SKI MAG (R) 345491
03h00 LIGUE AMERICAINE DE HOCKEY (R) 349236
MARDI 23 FEVRIER
6h00 BONNE PECHE (R) 129255
6h30 SPORTS 30 (R) 843439
8h30 SUPER FORME (R) 604236
9h00 CURLING: LA COUPE V.O. (R) 835830
11h30 LES HEROS DE L'HIVER (R) 247965
12h00 SPORTS 30 (R) 408052
12h30 SUPER FORME (R) 326946
13h00 SPORT SOLEIL (R) 711676
13h30 LES VACANCES DE MARIE (R) 305217
14h00 SERIE FI EXPORT A INC. SKI-DOO (R) 344439
14h30 AUTOUR DU MONDE (R) 827491
15h30 SERIE PASSION (R) 789726
16h00 DEFI DE L'ACHIGAN (R) 233061
16h30 RUGBY: LA COUPE DES CINQ NATIONS (Pd) 370052
18h30 SPORTS 30 (D) 383522
19h00 HOCKEY DE LA LHJM (D) 404168
23h00 SPORTS 30 (D) 238217
23h30 DEFI DE L'ACHIGAN (R) 570830
00h00 RUGBY: LA COUPE DES CINQ NATIONS (R) 182960
02h00 SPORTS 30 (D) 448163
02h30 CURLING: LA COUPE V.O. (R) 464366
MERCREDI 24 FEVRIER
5h00 AUTOUR DU MONDE (R) 640415
6h00 LES COURSES A QUEBEC (Pd) 294144
6h30 SPORTS 30 (R) 232908
8h30 SUPER FORME (R) 795163
9h00 HOCKEY DE LA LHJM (R) 573453
12h00 SPORTS 30 (R) 706279
12h30 SUPER FORME (R) 424163
13h00 LE MONDE DES CHAMPIONS (R) 300144
13h30 HEBDO QUEBEC (R) 423434
14h00 HOCKEY DE LA LHJM (R) 438076

- 17h30 SKI NORDIQUE (R) 186724
18h00 PASSEPORT VACANCES (Pd) 185637
18h30 SPORTS 30 (D) 176989
19h00 BONNE PECHE (Pd) 459724
19h30 QUEBEC EN MOTONEIGE (Pd) 165873
20h00 BASKETBALL DE LA NBA (D) 799540
22h30 IMAGE A VENDRE: MANON RHEAUME (Pd) 783328
23h00 SPORTS 30 (D) 336434
23h30 PASSEPORT VACANCES (R) 692637
00h00 LES COURSES A BLUE BONNETS (Pd) 305835
00h30 LIGNE OUVERTE CHASSE ET PECHE (R) 815922
01h30 SKI NORDIQUE (R) 170361
02h00 SPORTS 30 (D) 459800
02h30 LE SOCCER EUROPEEN (R) 387670
04h30 PASSEPORT VACANCES (R) 447545
JEUDI 25 FEVRIER
5h00 TENNIS EXTRA (R) 291293
5h30 LES VACANCES DE MARIE (R) 306564
6h00 CHASSE ET PECHE (R) 309651
6h30 SPORTS 30 (R) 456645
8h30 SUPER FORME (R) 893380
9h00 BASKETBALL DE LA NBA (R) 797444
12h00 SPORTS 30 (R) 804496
12h30 SUPER FORME (R) 639670
13h00 AUTOUR DU MONDE (R) 634126
14h00 LE MONDE DES CHAMPIONS (R) 305835
14h30 BASKETBALL DE LA NBA (R) 775106
17h00 SKI UNIVERSITAIRE VOLKSWAGEN (Pd) 532622
18h00 TENNIS EXTRA (Pd) 249274
18h30 SPORTS 30 (D) 283854
19h00 LES HEROS DE L'HIVER (Pd) 533361
19h30 SKI MAG (R) 289038
20h00 AUTO SPORT (Pd) 559309
20h30 CHASSE ET PECHE (Pd) 538816
21h00 LE SOCCER EUROPEEN (Pd) 163651
23h00 SPORTS 30 (D) 434651
23h30 JOUR DE FOOT (Pd) 781106
00h00 LES COURSES A TROIS-RIVIERES (Pd) 323862
00h30 SKI UNIVERSITAIRE VOLKSWAGEN (R) 840249
01h30 SERIE FI EXPORT A INC. SKI-DOO (R) 112976
02h00 SPORTS 30 (D) 571607
02h30 SPORT SOLEIL (R) 583442
03h00 SKI NORDIQUE (R) 488428
03h30 RUGBY: LA COUPE DES CINQ NATIONS (R) 104959
VENDREDI 26 FEVRIER
5h30 HEBDO QUEBEC (R) 324191
6h00 DEFI DE L'ACHIGAN (R) 334978
6h30 SPORTS 30 (R) 633423
8h30 SUPER FORME (R) 825997
9h00 CHASSE ET PECHE (R) 826249
9h30 LIGNE OUVERTE CHASSE ET PECHE (R) 435510
10h30 LA CLASSIQUE DE BOWLING (R) 423248
11h30 PASSEPORT VACANCES (R) 452688
12h00 SPORTS 30 (R) 839713
12h30 SUPER FORME (R) 557607
13h00 AUTO SPORT (R) 440978
13h30 LE SOCCER EUROPEEN (R) 470404
15h30 JOUR DE FOOT (R) 203249
16h00 BONNE PECHE (R) 215084
16h30 AUTOUR DU MONDE (R) 850676
17h30 SKI MAG (R) 295220
18h00 HEBDO QUEBEC (Pd) 292133
18h30 SPORTS 30 (D) 216713
19h00 SKI NORDIQUE (Pd) 559930

- 19h30 LIGUE CANADIENNE DE HOCKEY (D) 951336
22h30 PISTES ET PELOUSES: INVITATION SUNKIST (Pd) 816852
23h00 SPORTS 30 (D) 476268
23h30 NBA ACTION (Pd) 725171
00h00 LES COURSES A BLUE BONNETS (Pd) 438779
00h30 OMNIUM DE QUILLES CANADIAN TIRE (R) 748466
01h30 SKI NORDIQUE (R) 210195
02h00 SPORTS 30 (D) 679824
02h30 LIGUE CANADIENNE DE HOCKEY (R) 575466
7h00 LE ROYAUME DE LUMIA 897943
7h30 GOURHA 247245
8h00 MAYA L'ABELLE 476662
8h30 BOF 475933
9h00 COCOTE-MINUTE 466285
9h30 LES AVENTURES DE TEDDY RUXPIN 11407
10h00 ALPHABUS 367575
10h30 L'ENFANT VENU D'AILLEURS 462469
11h00 LES AVENTURIERS DE L'ESPACE 946943
11h30 UNE FAIM DE LOUP 596402
12h00 JEFF D'ORCHESTRE 523778
12h15 LES ATOMES CROCHUS 97106049
12h30 KIDD VIDEO 112223
13h00 LES CADETS DE LA FORET 247484
13h30 ZORRO 110594
14h00 TELE-HIBOU 78488
14h30 SABLONIN 857488
15h00 L'ECRAN CLASSIQUE 130223
15h30 SHARKY ET GEORGES 852933
16h00 DENIS LA MALICE 831440
16h30 KELLY 860952
17h00 DESSINOSCOPE 102440
17h30 MA FIANCEE EST UN FANTOME 851204
18h00 LES CLASSIQUES ANIMES 194914
19h00 MANU 843730
19h15 FRIPE ET POUILLE 49580310
19h30 LEGENDES DU MONDE
DIMANCHE 21 FEVRIER
7h00 AU PAYS DE L'ARC-EN-CIEL 189860
7h30 GOURHA 189995
8h00 BOUMBO 565131
8h30 BOF 564402
9h00 ROBIN DES BOIS 588082
9h30 MARTIN ET CIE 215624
10h00 KIDD VIDEO 441132
10h30 LES CADETS DE LA FORET 584266
11h00 LES DEBROUILLARDS 106402
11h30 SABLONIN 107131
12h00 MAJIX 5297150
12h15 LES ATOMES CROCHUS 97166421
12h30 L'ECRAN CLASSIQUE 286112
13h00 SHARKY ET GEORGES 188131
13h30 CHAT BOUME 218711
14h00 AU PAYS DE L'ARC-EN-CIEL 217957
14h30 LES AVENTURIERS DE L'ESPACE 946957
15h00 UNE FAIM DE LOUP 229792
15h30 LES NOUVELLES AVENTURES DE POPEYE 941402
16h00 CINEASTES DE LA FAUNE 940537
16h30 L'OURS, LE TIGRE ET LES AUTRES 959421
17h00 CIRCUS PARTENAIRE 231537
17h30 CINE DISNEY 460984
19h15 FRIPE ET POUILLE 49557082
19h30 QUAND LE COEUR ATTEND
LUNDI 22 FEVRIER
7h00 GYMTONIK 287087
7h30 TELE-PIRATE 299822
8h00 BIBI ET GENEVIEVE 689296



8h30 ENFANFORME 5519342
 8h45 SUR LA RUE TABAGA 58701827
 9h00 LE VENT DANS LES SAULES 479919
 9h30 HIBOU CHOU GENOU 399261
 10h00 MAYA L'ABELLE 556679
 10h30 DANS LES ALPES AVEC ANNETTE 658801

11h00 FLANELLE ET MAJUSCULE 211919
 11h30 GOZURHA 212448
 12h00 DENIS LA MALICE 680483
 12h30 TOMMY ET L'ÉLÉPHANT 300377
 13h00 DANY, RACONTE-MOI 6443193
 13h15 BOZO ET CIE 17075377
 13h30 BOBOBOBS 309648
 14h00 DIS-MOI, LOU 9611648
 14h15 PADDINGTON 42406396
 14h30 LE PETIT CASTOR 988254
 15h00 BOUMBO 327919
 15h30 ENFANFORME 1346280
 15h45 SUR LA RUE TABAGA 36696193

Plus tard, Couverture sans interruption.
 16h00 ALPHABUS 988434
 16h30 GYMTONIK 588498
 17h00 LIVROFOLIE 322464

17h30 PIF ET HERCULE 388290
 18h00 TELE-PIRATE 538713

18h30 BIBI ET GENEVIEVE
 Bibi se trouve un nouveau sujet d'études "extraordinaire".

MARDI 23 FÉVRIER

7h00 SHERLOCK HOLMES 205014
 7h30 TELE-PIRATE 224149

8h00 BIBI ET GENEVIEVE 698675
 8h30 ENFANFORME 5566014
 8h45 SUR LA RUE TABAGA 58605694
 9h00 LES CONTES DE LA FORÊT VERTE 611526

9h30 DIS-MOI, LOU 1190762
 9h45 PADDINGTON 21565694
 10h00 ZOOBIBLEE ZOO 574656
 10h30 LE PETIT CASTOR 600410
 11h00 LES POPPLES 239946
 11h30 LE ROYAUME DE LUMIA 230675
 12h00 RÊVES D'ENFANTS 5166694
 12h15 LES FRÈRES NONO 97037965
 12h30 AU PAYS DE L'ARC-EN-CIEL 319656
 13h00 BINIKY LE DRAGON ROSE 204385
 13h30 CIRKISSIMO 4723781
 13h45 LE SAC A MALICE 74312149
 14h00 MINI FEE 359149
 14h30 BIBIFOC 938679
 15h00 BABAR 318656
 15h30 ENFANFORME 1240952
 15h45 SUR LA RUE TABAGA 36590965

Plus tard, Virement sans interruption.
 16h00 FRIPE ET POUILLE 8904149
 16h15 LES ATOMES CROCHUS 43386781
 16h30 LES AVENTURES DE TEDDY RUXPIN 13841
 17h00 DESSINOSCOPE 353101

17h30 KELLY 338615
 18h00 TELE-PIRATE 582188

18h30 BIBI ET GENEVIEVE
 Pour commencer sa nouvelle étude, Bibi fait un collage.

MERCREDI 24 FÉVRIER

7h00 GYMTONIK 327811
 7h30 TELE-PIRATE 313618

8h00 BIBI ET GENEVIEVE 789502
 8h30 ENFANFORME 5553786
 8h45 SUR LA RUE TABAGA 58672366
 9h00 EWOKS 02453
 9h30 PADDINGTON 1167434
 9h45 DANY, RACONTE-MOI 21532366
 10h00 LES AVENTURES DE VIRULYSSE 689167

10h30 BOBOBOBS 708637
 11h00 BOF 337163
 11h30 HUCKLEBERRY FINN 338892
 12h00 MA FIANCÉE EST UN FANTÔME 799989

12h30 ZORRO 417873
 13h00 MAYA L'ABELLE 326182
 13h30 DANS LES ALPES AVEC ANNETTE 416144

14h00 LA GARDERIE DES AMIS 9775892
 14h15 LES FABLES D'ESOPPE 42360540
 14h30 LE PETIT CASTOR 177618
 15h00 LES CONTES DE LA FORÊT VERTE 450453

15h30 ENFANFORME 1217724
 15h45 SUR LA RUE TABAGA 36567637

Plus tard, Couverture sans interruption.
 16h00 JEFF D'ORCHESTRE 4944521
 16h15 MAJIX 43353453
 16h30 GYMTONIK 180182

17h00 L'ENFANT VENU D'AILLEURS 462298
 17h30 L'OURS, LE TIGRE ET LES AUTRES 171434

18h00 TELE-PIRATE 178347

18h30 BIBI ET GENEVIEVE
 Bibi raconte la naissance des petits libellules.

JEUDI 25 FÉVRIER

7h00 PIF ET HERCULE 409090
 7h30 TELE-PIRATE 428125

8h00 BIBI ET GENEVIEVE 894019
 8h30 ENFANFORME 553458
 8h45 SUR LA RUE TABAGA 58649038
 9h00 LES CONTES DE LA FORÊT VERTE 611526

9h30 MINI FEE 528564
 10h00 BOZO ET CIE 5280854
 10h15 CIRKISSIMO 65805380
 10h30 LE PETIT CASTOR 808854
 11h00 BIBIFOC 435380
 11h30 GOZURHA 443209
 12h00 TELE-HIBOU 697106
 12h30 LES NOUVELLES AVENTURES DE POPEYE 522380

13h00 ZOOBIBLEE ZOO 408361
 13h30 LE VENT DANS LES SAULES 521651
 14h00 DIS-MOI, LOU 9742564
 14h15 PADDINGTON 42337212
 14h30 LES POPPLES 284583
 15h00 LES AVENTURES DE VIRULYSSE 534090

15h30 ENFANFORME 1284496
 15h45 SUR LA RUE TABAGA 36534309

Plus tard, Couverture sans interruption.
 16h00 FRIPE ET POUILLE 8931293

16h15 LES ATOMES CROCHUS 43320125
 16h30 COCOTTE-MINUTE 271019
 17h00 LES DEBROUILLARDS 546835

17h30 SHERLOCK HOLMES 295699
 18h00 TELE-PIRATE 265212

MARDI 26 FÉVRIER

7h00 GYMTONIK 434317
 7h30 TELE-PIRATE 446152

8h00 BIBI ET GENEVIEVE 829336
 8h30 ENFANFORME 5417930
 8h45 SUR LA RUE TABAGA 58536510
 9h00 BINIKY LE DRAGON ROSE 9880794
 9h15 DIS-MOI, LOU 14056152
 9h30 LA GARDERIE DES AMIS 539201

10h00 BABAR 329997
 10h30 LE SAC A MALICE 3549978
 10h45 LES FABLES D'ESOPPE 41868268
 11h00 BOF 477997
 11h30 AU PAYS DE L'ARC-EN-CIEL 478626
 12h00 CIRCUS PARTENAIRE 823423
 12h30 EWOKS 430488
 13h00 HIBOU CHOU GENOU 549688
 14h00 HUCKLEBERRY FINN 571152
 14h30 FLANELLE ET MAJUSCULE 212842
 15h00 LES CONTES DE LA FORÊT VERTE 667959

15h30 ENFANFORME 1188268
 15h45 SUR LA RUE TABAGA 36421881

Plus tard, Couverture sans interruption.
 16h00 CHAT BOUME 208794
 16h30 GYMTONIK 204978

17h00 LIVROFOLIE 362404

17h30 RÊVES D'ENFANTS 3664268
 17h45 LES FRÈRES NONO 50969404
 18h00 TELE-PIRATE 218171

18h30 BIBI ET GENEVIEVE 209473
 A son retour de Deux Rivières, Genevieve retrouve Bibi en mauvaise forme.

19h00 ROBIN DES BOIS 582266
 19h30 MARTIN ET CIE 897932



R: reprise
Pd: première diffusion

SAMEDI 20 FÉVRIER

7h00 GOALS! THE HOCKEY SHOW (R) 816469
 7h30 PUMPEDI (R) 848204
 8h00 SPORTSDESK 221468

8h30 TSN INSIDE SPORTS (R) 220759
 9h00 WORLD CHAMPIONSHIP WRESTLING POWER HOUR (R) 221198
 10h00 SOCCER SATURDAY (D) 367469
 Anim. Graham Leggat. Informations et nouvelles reçues du soccer sur les scènes anglaise et écossaise ainsi que des ligues européennes. (3h30) EN DIRECT.

12h30 SPORTSDESK 973339

13h00 CANADIAN SPORT DIGEST (Pd) 878460

13h30 BELL MOBILITY CANADIAN OPEN DOUBLES SQUASH (Pd) 232136
 En provenance de Toronto. Fais saillants de ce tournoi de squash en double. (1h)

14h30 HOCKEY WEEK (R) 693556
 15h00 WORLD CURLING TOUR SEAGRAM'S V.O. CUP (D) 729020
 En provenance de Calgary, premier match de demi-finales de la tournée de championnat mondial de curling regroupant les 32 meilleurs équipes à travers le monde. (3h) EN DIRECT

18h00 SKI BASE (Pd) 694285
 Magazine hebdomadaire sur le ski: équipement et conseils techniques.

18h30 SPORTSDESK 618865

19h00 DONN HANDICAP THOROUGHBRED RACE (Pd) 175323
 En provenance du Gulfstream Park à Hialeahdale en Floride, course de pur sang. (1h)

20h00 GOLF IN PARADISE (Pd) 977020
 Animé par Johnny Bench, cette émission présente des séquences de célèbres compétitions de golf, des techniques et les nouveaux équipements.

20h30 1993 HUSKY OIL WINTERSPEED SERIES (Pd) 946827
 En provenance de Calgary en Alberta, trois saillants du Can-Am Challenge, compétitions de bobleigh. (bob à deux). (1h)

21h00 WORLD CURLING TOUR SEAGRAM'S V.O. CUP (D) 864448
 En provenance de Calgary, deuxième match de demi-finales de la tournée de championnat mondial de curling regroupant les 32 meilleurs équipes à travers le monde. (3h) EN DIRECT

DIMANCHE 21 FÉVRIER

6h30 1992 USHRA MONSTER TRUCK CHALLENGE SERIES (R) 211624
 7h00 DONN HANDICAP THOROUGHBRED RACE (R) 903053
 8h00 SPORTSDESK 336995

8h30 MOTORING '93 (R) 235266
 9h00 TRANSWORLD SPORT (Pd) 836605
 9h30 SPEEDWEEK (R) 212976
 10h30 GOALS! THE HOCKEY SHOW (Pd) 315432
 L'animateur Gary Green guide deux équipes dans le monde du hockey, incluant l'équipement, les techniques, ainsi qu'un regard sur le hockey de l'avenir.

11h00 SKB - TV (Pd) 436334
 Magazine sur la glisse à roulettes.

11h30 PUMPEDI (R) 437063
 12h00 SPORTSDESK 339082

12h30 THE POWERBOAT TELEVISION SHOW (Pd) 240286
 Magazine sur les bateaux à moteurs, conseils techniques, faits saillants des courses et entrevues.

13h00 CANADIAN SPORTFISHING (Pd) 942605
 13h30 FIVE NATIONS RUGBY TOURNAMENT (Pd) 603257
 En provenance du Parc des Princes à Paris, rencontre entre la France et l'Ecosse. (1h30)

15h00 WORLD CURLING TOUR SEAGRAM'S V.O. CUP (D) 475747
 En provenance de Calgary, finale de la tournée de championnat mondial de curling regroupant les 32 meilleurs équipes à travers le monde. (3h30) EN DIRECT

18h30 SPORTSDESK 709792
 19h00 THE NHL TONIGHT ON TSN (D) 458266
 En provenance de Montréal, les Canadiens rencontrent les Oilers d'Edmonton. (3h30)

22h30 DON CHERRY'S GRAPEVINE (R) 316731
 23h00 SPORTSDESK 952082
 Anim. Vic Rauter et Eric Reda. (1h)

00h00 FIVE NATIONS RUGBY TOURNAMENT (R) 843087
 France - Ecosse. (1h30)

01h30 SKI BASE (R) 828938
 02h00 SPORTSDESK 795261

02h30 WORLD CURLING TOUR SEAGRAM'S V.O. CUP (R) 102774

LUNDI 22 FÉVRIER

6h00 SPORTSDESK 845984
 6h30 FITNESS PROS (Pd) 310192
 Source d'entraînement physique.

7h00 SPORTSDESK 915713
 7h30 BODYSHAPING (Pd) 965498
 L'entraîneur Steve Applegate.

8h00 SPORTSDESK 410532

8h30 CANADIAN SPORT DIGEST (R) 419803
 9h00 GOLF IN PARADISE (R) 433483
 9h30 BELL MOBILITY CANADIAN OPEN DOUBLES SQUASH (R) 142261
 10h30 DON CHERRY'S GRAPEVINE (R) 436667

11h00 FITNESS PROS (R) 445613
 11h30 BODYSHAPING (R) 446342
 12h00 SPORTSDESK 420919

12h30 THE NHL TONIGHT ON TSN (R) 839613
 Les Canadiens de Montréal rencontrent les Oilers d'Edmonton. (3h)

15h30 1993 HUSKY OIL WINTERSPEED SERIES (Pd) 152025
 En provenance de Calgary en Alberta, compétition de bob à quatre. (1h)

16h00 GOALS! THE HOCKEY SHOW (R) 815938
 16h30 SKB - TV (R) 804820
 17h00 PUMPEDI (R) 166278
 17h30 WWF WRESTLING (Pd) 858622
 18h30 SPORTSDESK 816667

19h00 TSN INSIDE SPORTS (D) 166174
 Anim. Dave Hodges. Analyse en profondeur des événements sportifs, entrevues et nouvelles.

19h30 FOR THE LOVE OF THE GAME (Pd) 442974
 SLIMP AND GRIND. Anim. Jim Van Home. Investigation dans les coulisses du monde du sport tel qu'il est vu par les athlètes et les entraîneurs.

20h30 1992 NCHA WORLD CHAMPIONSHIP CUTTING HORSE FUTURITY (Pd) 552271

21h30 U.S. CROSS-COUNTRY SKIING CHAMPIONSHIPS (Pd) 410741
 22h00 EXPORT A INC. / SKI-DOO FORMULA ONE SNOWMOBILING (Pd) 421842
 Compétition de motoneiges en provenance de Québec. (1h)

22h30 SPEEDWEEK (Pd) 430296
 23h00 SPORTSDESK 610321
 Anim. Michael Laraberg et Benjamin Condit. (1h)

00h00 TSN INSIDE SPORTS (R) 415101
 00h30 PUMPEDI (R) 703878
 01h00 GOLF IN PARADISE (R) 129526
 01h30 1992 USHRA MONSTER TRUCK CHALLENGE SERIES (R) 837217

MARDI 23 FÉVRIER

5h00 FOR THE LOVE OF THE GAME (R) 892526
 SLIMP AND GRIND. (1h)

6h00 SPORTSDESK 426277
 6h30 FITNESS PROS (Pd) 402483
 7h00 SPORTSDESK 329465

7h30 BODYSHAPING (Pd) 704477
 8h00 SPORTSDESK 379675

8h30 TSN INSIDE SPORTS (R) 378946
 9h00 EXPORT A INC. / SKI-DOO FORMULA ONE SNOWMOBILING (R) 392326

9h30 FIVE NATIONS RUGBY TOURNAMENT (R) 160897
 France - Ecosse. (1h30)

11h00 FITNESS PROS (R) 678323
 11h30 BODYSHAPING (R) 679952
 12h00 SPORTSDESK 372762

12h30 1993 HUSKY OIL WINTERSPEED SERIES (R) 826520
 13h00 SPEEDWEEK (R) 229298
 13h30 RACELINE MOTORSPORTS (R) 454149
 14h30 MOTORING '93 (R) 924034
 15h00 THE POWERBOAT TELEVISION SHOW (R) 319995

15h30 CANADIAN SPORTFISHING (R) 926859
 16h00 CANADIAN SPORT DIGEST (R) 948994
 16h30 U.S. CROSS-COUNTRY SKIING CHAMPIONSHIPS (R) 948878
 17h00 TRANSWORLD SPORT (R) 509217
 18h00 SPORT DIVER (Pd) 925743
 Émission sur la plongée sous-marine. En provenance de Sabon dans les Caraïbes. (1h)

18h30 SPORTSDESK 949323

19h00 TSN INSIDE SPORTS (D) 200946
 Anim. Jim Van Home. (1h)

19h30 DON CHERRY'S GRAPEVINE (Pd) 435507
 Magazine animé par Dave Cherry, présentant un style hebdomadaire ainsi que les faits saillants des matches de la Ligue Nationale de Hockey. (1h)

20h00 BASEBALL'S GREATEST GAMES (Pd) 266177
 Fais saillants du match de 1988 opposant les Red Sox de Boston et les Mariners de Seattle dans lequel Roger Clemens des Red Sox a établi un nouveau record des ligues majeures en lançant 20 pitches au bâton. (2h)

22h00 1993 SUNKIST TRACK AND FIELD INVITATIONAL (Pd) 308052
 23h00 SPORTSDESK 701385

00h00 TSN INSIDE SPORTS (R) 480147
 00h30 CANADIAN SPORT DIGEST (R) 317873
 01h00 FOR THE LOVE OF THE GAME (R) 184873
 SLIMP AND GRIND. (1h)

MERCREDI 24 FÉVRIER

5h00 BELL MOBILITY CANADIAN OPEN DOUBLES SQUASH (R) 963057
 6h00 SPORTSDESK 858778

6h30 FITNESS PROS (Pd) 409037
 7h00 SPORTSDESK 172637

7h30 BODYSHAPING (Pd) 151144
 8h00 SPORTSDESK 534328

8h30 TSN INSIDE SPORTS (R) 566927
 9h00 WWF WRESTLING (R) 399706
 10h00 1993 SUNKIST TRACK AND FIELD NATIONAL (R) 153298

11h00 FITNESS PROS (R) 650705
 11h30 BODYSHAPING (R) 651434
 12h00 SPORTSDESK 537415

12h30 TRANSWORLD SPORT (R) 551637
 13h30 U.S. CROSS-COUNTRY SKIING CHAMPIONSHIPS (R) 285540
 14h00 SPORTS DIVER (R) 295892
 14h30 DON CHERRY GRAPEVINE (R) 924892
 15h00 BASEBALL'S GREATEST GAME (R) 949437
 17h00 WORLD CHAMPIONSHIP WRESTLING POWER HOUR (Pd) 205279
 18h00 MOTORING '93 (R) 925521
 18h30 SPORTSDESK 916873
 19h00 TSN INSIDE SPORTS (D) 206908
 Anim. Dave Hodge, EN DIRECT
 19h30 INSIDE THE PGA TOUR (Pd) 912057
 Les meilleurs de tout le dimanche
 20h00 NBA BASKETBALL (D) 62992
 En provenance de Miami, le Heat reçoit les Trail Blazers de Portland. (2h30) EN DIRECT
 22h30 CANADIAN CURLING WEEKLY (Pd) 547592
 Anim. Vic Rauter
 23h00 SPORTSDESK 158057
 (1h)
 00h00 TSN INSIDE SPORTS (R) 169309
 00h30 CANADIAN SPORTFISHING (R) 422380
 01h00 THE POWERBOAT TELEVISION SHOW (R) 196632
 01h30 DON CHERRY'S GRAPEVINE (R) 974831
 02h00 SPORTSDESK 917274
 02h30 TSN INSIDE SPORTS (R) 936309
 03h00 CANADIAN CURLING WEEKLY (R) 316496
 03h30 NBA BASKETBALL (R) 524570
 Le Heat de Miami rencontre les Trail Blazers de Portland. (2h)

JEUDI 25 FÉVRIER

5h30 AUTO RACING SPECIAL - GLORY DAYS (R) 160038
 6h00 SPORTSDESK 163125
 6h30 FITNESS PROS (Pd) 541854
 7h00 SPORTSDESK 263564
 7h30 BODYSHAPING (Pd) 282699
 8h00 SPORTSDESK 632545
 8h30 TSN INSIDE SPORTS (R) 631816
 9h00 U.S. CROSS-COUNTRY SKIING CHAMPIONSHIPS (R) 655496
 9h30 SKYDOME GRAND PRIX USAC MIDGET AUTO RACING (R) 382670
 10h30 SKI BASE (R) 544380
 11h00 FITNESS PROS (R) 749774
 11h30 BODYSHAPING (R) 479093
 12h00 SPORTSDESK 635632
 12h30 WWF WRESTLING (R) 642564
 13h30 NBA BASKETBALL (R) 308477
 Le Heat de Miami rencontre les Trail Blazers de Portland. (2h)
 15h30 INSIDE THE PGA TOUR (R) 301516
 16h00 EXPORT A INC. / SKI-DOO FORMULA ONE SNOWMOBILING (R) 151813
 En provenance de Valcourt au Québec
 16h30 CANADIAN CURLING WEEKLY (R) 751877
 17h00 1993 SUNKIST TRACK AND FIELD INVITATIONAL (R) 394748
 18h00 NBA ACTION (Pd) 406980
 18h30 SPORTSDESK 701372
 19h00 TSN INSIDE SPORTS (D) 395477
 Anim. Dave Hodge, EN DIRECT
 19h30 RINKSIDE (Pd) 301336
 20h00 BEAR GREASE SLED DOG MARATHON (Pd) 490496
 21h00 BEST OF AMERICAN MUSCLE MAGAZINE (Pd) 769038
 Magazine sur le monde du culturisme, incluant les faits saillants de compétitions internationales, des techniques et des profils de champions.
 21h30 TOP RANK BOXING (Pd) 962699
 En provenance d'Atlantic City au New Jersey, combat en six rounds, poids mi-moyen, entre Charly "Nuturni" Munn (27 L, 18 KO) et Tony Martin (26-3 L, 18 KO). (1h30)
 23h00 SPORTSDESK 272212
 (1h)
 00h00 TSN INSIDE SPORTS (R) 187336
 00h30 RINKSIDE (R) 440317
 01h00 GOALS! THE HOCKEY SHOW (R) 536749
 01h30 MOTORING '93 (R) 724238
 02h00 SPORTSDESK 935201
 02h30 TSN INSIDE SPORTS (R) 954336
 03h00 1993 MUSKY OIL WINTERSPEED SERIES (R) 341171
 03h30 BASEBALL'S GREATEST GAMES (R) 679169

VENDREDI 26 FÉVRIER

5h30 NBA ACTION (R) 188065
 6h00 SPORTSDESK 181152
 6h30 FITNESS PROS (Pd) 652591
 7h00 SPORTSDESK 274201
 7h30 BODYSHAPING (R) 293336
 8h00 SPORTSDESK 667862
 8h30 TSN INSIDE SPORTS (R) 666133
 9h00 GOLF IN PARADISE (R) 480713
 9h30 INSIDE THE PGA TOUR (R) 315997

10h00 SPORT DIVER (R) 576171
 10h30 CANADIAN CURLING WEEKLY (R) 686997
 11h00 FITNESS PROS (R) 790539
 11h30 BODYSHAPING (R) 791268
 12h00 SPORTSDESK 677249
 12h30 TOP RANK BOXING (R) 265794
 14h00 RINKSIDE (R) 335626
 14h30 BEST OF AMERICAN MUSCLE MAGAZINE (R) 806846
 15h00 NBA ACTION (R) 314133
 15h30 FOR THE LOVE OF THE GAME (R) 785930
 84M5 AND GRIND (1h)
 16h30 1992 NCHA WORLD CHAMPIONSHIP CUTTING HORSE FUTURITY (R) 205572
 17h30 SPEEDWEEK (R) 306882
 18h00 1992 USHRA MONSTER TRUCK CHALLENGE SERIES (R) 456303
 18h30 SPORTSDESK 751797
 19h00 TSN INSIDE SPORTS (D) 339442
 Anim. Dave Hodge, EN DIRECT
 19h30 CANADIAN HOCKEY LEAGUE (D) 577268
 En provenance du Centre Crique d'Ottawa, les 67's reçoivent les Frontenacs de Kingston. (3h)
 22h30 HOCKEY WEEK (Pd) 687626
 23h00 SPORTSDESK 290249
 (1h)
 00h00 TSN INSIDE SPORTS (R) 285553
 00h30 WWF WRESTLING (R) 300602
 01h30 SPORT DIVER (R) 166195
 02h00 SPORTSDESK 649468
 02h30 TSN INSIDE SPORTS (R) 194553
 03h00 CANADIAN HOCKEY LEAGUE (R) 429350
 Les 67's d'Ottawa rencontrent les Frontenacs de Kingston. (3h)



SAMEDI 20 FÉVRIER

7h00 PAS DE LAURIERS POUR LES TUEURS 6962954
 9h10 ENQUÊTE SUR UN ENLÈVEMENT SUPPOSÉ 9638649
 10h45 JAMAIS SANS MA FILLE 4380556
 12h45 SUR LE COUP DE MINUIT 3349391
 14h15 UN ÊTE EN LOUISIANE 82319865
 15h50 TRAQUES 81574643
 17h30 LOS ANGELES STORY 8397642
 19h10 BISBILLE ET BOULES DE NEIGE 37078223
 21h00 UNE LUEUR DANS LA NUIT 1840778
 23h15 LA DERNIÈRE HEURE 6380952
 00h40 LES ARNAQUEURS 21068266
 02h35 LE MONDE FANTASTIQUE DE RAY BRADBURY 83071792
 03h00 DANCING MACHINE 445315
 5h00 BISBILLE ET BOULES DE NEIGE 533139
 7h00 ALFRED J. KWAK — TROIS PETITS FANTÔMES — PRINCE VAILLANT 5454266
 8h15 UN PSY TRÈS SPÉCIAL 4563686
 9h45 UNE TRÈVE POUR L'AMOUR 63298841
 11h40 CHASSEUR CHASSÉ 55630792
 13h30 LA VIE SECRÈTE DE IAN FLEMING 3708711
 15h10 CHIENNE DE VIE 93640995
 16h50 LE MONDE SELON WAYNE 6338781
 18h25 SUE DE MES RÊVES 59034112
 20h00 SALE JOURNÉE POUR UN FLIC 5670783
 21h35 LA MAIN QUI BERCE L'ENFANT 23629537
 23h30 NELLIGAN 1847570
 01h15 RUSH 25263223
 03h20 LE MONDE SELON WAYNE 37135629

LUNDI 22 FÉVRIER

5h00 SALE JOURNÉE POUR UN FLIC 941174
 7h00 ALFRED J. KWAK — TROIS PETITS FANTÔMES — PRINCE VAILLANT 5421938
 8h15 HECTOR 69306258
 9h50 SCÈNES DE MÉNAGE DANS UN CENTRE COMMERCIAL 8249071
 11h20 FAUX FRÈRE 41357396
 13h15 SUR LE COUP DE MINUIT 33575984
 14h50 BISBILLE ET BOULES DE NEIGE 23682777
 16h40 LE RANÇH DE L'ESPOIR 98420629
 17h35 DESTINATION ZEBRA: STATION POLAIRE 69961377
 20h00 MON DÉMON BIEN-AIMÉ 626087
 21h30 LE FORCÈNE 1745795
 23h05 LE FESTIN NU 6183342

MARDI 23 FÉVRIER

5h00 MON DÉMON BIEN-AIMÉ 974491
 7h00 ALFRED J. KWAK — TROIS PETITS FANTÔMES — PRINCE VAILLANT 5318476
 8h15 UN PSY TRÈS SPÉCIAL 37984946
 9h40 LE RETOUR AU LAGON BLEU 6317120
 11h25 À PROPOS D'HENRY 41237588
 13h15 SALE JOURNÉE POUR UN FLIC 4712410
 14h45 IMMUNITÉ DIPLOMATIQUE 63660897
 16h25 ÉTERNITÉ 46039052
 18h35 ALISEE 84278897
 20h00 UN ÊTE EN LOUISIANE 7674548
 21h40 CONNECTIONS 4365120
 23h15 UN PSY TRÈS SPÉCIAL 63743168
 00h40 INDISCRETION 49099989
 02h05 SALE JOURNÉE POUR UN FLIC 4483076
 03h35 LA LIBERTÉ D'UNE STATUE 43513347
 5h00 LOVE-MOI 977928
 7h00 ALFRED J. KWAK — TROIS PETITS FANTÔMES — PRINCE VAILLANT 5385182
 8h15 BISBILLE ET BOULES DE NEIGE 2947724
 10h00 MEURTRE À LA CARTE 8442347
 11h35 AMOUREUX FOU 55574453
 13h15 SOUS LE SIGNE DU POISSON 1519228
 14h50 CHASTE À 30 ANS 23543708
 16h30 LA VIE SECRÈTE DE IAN FLEMING 2173276
 18h10 SHOUT 98429182
 19h45 UNE LUEUR DANS LA NUIT 13417095
 22h00 LA FEMME FARDEE 3074811
 23h50 SOUS LE SIGNE DU POISSON 72378908
 01h25 PRÉMONITIONS 30818564
 03h00 LE FORCÈNE 820835
 04h30 LE MONDE FANTASTIQUE DE RAY BRADBURY 621545

JEUDI 25 FÉVRIER

5h00 LA FEMME FARDEE 163187
 7h00 ALFRED J. KWAK — TROIS PETITS FANTÔMES — PRINCE VAILLANT 5352854
 8h15 LA ROLLS-ROYCE JAUNE 38705629
 10h20 LES APPRENTIS VOYOUS 41777767
 11h45 MEURTRE EN VIDEO 3808274
 13h15 UN ÊTE EN LOUISIANE 33589187
 14h55 CUL PAR-DESSUS TÊTE 23500729
 16h50 LE MONDE SELON WAYNE 55627318
 18h30 UN PSY TRÈS SPÉCIAL 849729
 20h00 ROCKY 5 4329931
 21h45 SALE JOURNÉE POUR UN FLIC 37338654
 23h20 ATTACHE-MOI 82811090
 01h05 LE MONDE FANTASTIQUE DE RAY BRADBURY 21608626
 01h30 UN ÊTE EN LOUISIANE 6267171
 03h05 LE FESTIN NU 33960171

VENDREDI 26 FÉVRIER

5h00 UN PSY TRÈS SPÉCIAL 328249
 7h00 ALFRED J. KWAK — TROIS PETITS FANTÔMES — PRINCE VAILLANT 5256626
 8h15 SOUS LE SIGNE DU POISSON 6931046
 9h50 L'ÎLE DES PIRATES DISPARUS 5961725
 11h25 LA FEMME FARDEE 41168404
 13h15 UNE LUEUR DANS LA NUIT 31996152
 15h30 SAM ET MOI 6710978
 16h50 L'ARME PARFAITE 44705152
 18h15 BISBILLE ET BOULES DE NEIGE 98389510
 20h05 LE RANÇH DE L'ESPOIR 52738125
 21h00 COUPS DE FOLIE 3539152
 22h45 LES SEIGNEURS DE LA PÈGRE 31738607
 00h20 ERREUR PARFAITE 82892398
 02h05 INITIATION DIABOLIQUE 74437992
 03h25 SOUS LE SIGNE DU POISSON 37966737



SAMEDI 20 FÉVRIER

6h00 SYLVAN LAKE SUMMER 4399407
 7h45 ERNEST SCARED STUPID 80427594
 9h30 ARTICLE 99 4871391
 11h15 SHINING THROUGH 92152198
 13h30 MADONNA: TRUTH OR DARE 35233049
 15h45 THE HAND THAT ROCKS THE CRADLE 7235223
 17h45 THE SUPER 3243223
 19h15 HOSTAGES 90905730
 21h00 DREAM ON: CALLING THE KETTLE BLACK 219339

21h30 ARTICLE 99 9670556
 23h15 THE DOORS 9805759
 01h45 THE HIDDEN ROOM 3848711
 02h15 RUSH 3439247
 04h15 HOSTAGES 57456131

DIMANCHE 21 FÉVRIER

6h00 BINGO 4366175
 7h45 LONELY IN AMERICA 80494266
 9h30 MEDICINE MAN 730860
 11h30 TRULY MADLY DEEPLY 427790
 13h30 DEAD AGAIN 198841
 15h30 TOY SOLDIERS 169518
 17h30 SCENES FROM A MALL 157773
 19h00 REGARDING HENRY 804792
 21h00 MEDICINE MAN 3742624
 22h45 THE DOCTOR 64158518
 01h00 KILLER IMAGE 3787993
 02h45 THE HIDDEN ROOM TRILOGY 80531716
 04h00 VOYAGER 334929

LUNDI 22 FÉVRIER

6h00 MY MOTHER'S CASTLE 4326551
 7h45 THE HIDDEN ROOM 8249648
 8h15 HEAR MY SONG 29180984
 10h00 THE MIRACLE 904182
 11h45 BORDERTOWN CAFE 61223667
 13h30 GIANT STEPS 3758716
 15h15 HARD PROMISES 90220587
 17h00 THE INNER CIRCLE 189241
 19h30 PRINCE LAZURE 701356
 21h00 HEAR MY SONG 3719396
 22h45 MASALA 63773416
 00h30 DOGFIGHT 4848149
 02h15 ZANDALEE 28774304
 04h00 FRENZY 689746

MARDI 23 FÉVRIER

6h00 THE COMMITMENTS 734435
 8h00 DINO 3086236
 9h45 MADONNA: TRUTH OR DARE 6615656
 11h45 WEEP NO MORE MY LADY 8879762
 13h15 WAYNE'S WORLD 33551304
 15h00 GUILTY BY SUSPICION 6154439
 16h45 SPORTS ILLUSTRATED SWIM SUIT EDITION '93 2727946
 17h45 HOSTAGES 35153749
 19h30 UNE HISTOIRE INVENTÉE 736675
 21h00 BUGSY 660033
 23h30 DREAM ON: CALLING THE KETTLE BLACK 291946
 00h00 BOYZ N THE HOOD 388182
 02h00 HOMICIDE 9591144
 03h45 CRISIS IN THE KREMLIN 7923415

MERCREDI 24 FÉVRIER

5h15 THE PAULA POUNDSTONE SHOW 20455669
 6h00 THIS IS MY LIFE 4296366
 7h40 CRASHOUT 7383434
 9h10 TRIAL AND ERROR 98999569
 10h45 NO APOLOGIES 6419540
 12h15 THE BIRDS 4606371
 14h15 SHINING THROUGH 74514144
 16h30 GOLD: THE MERCHANTS OF VENUS 7432965

18h00 PICTURE PERFECT 493453
 19h30 TRIAL AND ERROR 834892
 21h00 JFK 9149418
 00h15 MEDICINE MAN 6883800
 02h15 DREAM ON: SEX AND THE SINGLE FATHER 3782274
 03h00 KILLER IMAGE 4262699
 04h45 A SENSUOUS SUMMER 22260922

JEUDI 25 FÉVRIER

6h00 PURSUED 4264767
 7h45 A TRIP TO SERENDIPITY 7359477
 9h15 MISSISSIPPI MASALA 9345019
 11h15 HARD PROMISES 41885038
 13h00 HEAR MY SONG 489351
 15h00 CITIZEN COHN 371038
 17h00 THE HIDDEN ROOM 719729
 17h30 GIANT STEPS 3078583
 19h15 SMOKED LIZARD LIPS 90870090
 21h00 MISSISSIPPI MASALA 345293
 23h00 ARTICLE 99 6104835
 00h45 FREEJACK 4758572
 02h45 MIKEY 17848428
 04h30 THE PERFECT WEAPON 945930

VENDREDI 26 FÉVRIER

6h00 THE RAY BRADBURY TRILOGY 945794
 7h30 PRINCE LAZURE 958317
 9h00 THE LAWMANOR MAN 711684
 11h30 HOSTAGES 8261571
 13h15 THE INNER CIRCLE 31901088
 15h30 WHERE ANGELS FEAR TO TREAD 949510
 17h30 BORDERTOWN CAFE 8172355
 19h15 DON'T TELL MOM THE BABYSITTER'S DEAD 90774842
 21h00 THE LAWMANOR MAN 565292
 23h30 SPORTS ILLUSTRATED SWIM SUIT EDITION '93 80317
 00h30 TOTALLY EXPOSED 325447
 02h00 THE PAULA POUNDSTONE SHOW 369060
 02h30 SCORCHERS 3938756

UN ÉTÉ SOUS LE SIGNE DU PLAISIR AVEC MILTON

12⁹⁹

En

15⁹⁹

Ens.

7-14



Avanta eu e

Si le vêtement s'use,
Sears le remplacera gratuitement!
TOUT VÊTEMENT POUR ENFANT PORTE UNE GARANTIE COMPLÈTE
Ne s'applique pas aux chaussures ni aux articles des Centres
et magasins de liquidation. Détails en magasin.

Pour filles, des tenues 2 pièces qui seront complices de tous leurs jeux. Haut à capuchon et pantalon moulant.

SEARS
SEARS CANADA INC.

Disponibles au magasin Sears le plus près de chez vous

COMMENT
NE PAS
DEVENIR
SON PIRE
ENNEMI



L'autosabotage

Michel Kuc

12,95 \$

Ce livre nous apprend à découvrir les mécanismes du syndrome de l'autosabotage, nous aide à les prévenir et à les corriger. Il nous propose des tests pour mesurer notre propension à l'autosabotage ainsi que des exercices faciles pour nous libérer des nœuds de l'énergie destructrice.

Les vacances en famille:
comment s'en sortir vivant!



Les
vacances
en famille:
comment
s'en sortir
vivant!
Erma Bombeck
15,95 \$

Lorsque vous commencez à ressembler à votre photo de passeport, il est vraiment temps de rentrer chez vous!

Globe-trotter infatigable, Erma Bombeck a une vaste expérience de toutes les mésaventures embarrassantes qui surviennent en voyage. Mais au lieu de les déplorer, celle qui demeure l'humoriste préférée des Américains a choisi d'en rire. Un livre hilarant!



Pour en finir
avec les
secrets de
famille
Harriet Webster
17,95 \$

Les secrets de famille: enfant illégitime, maladie mentale, suicide, etc., sont souvent des drames que l'on cache par culpabilité, mais surtout par manque de confiance entre les personnes concernées. Pourtant, la vérité a une force et un pouvoir étonnants pour guérir des blessures du passé. Ce livre vous montrera comment.



Faites la
paix avec
votre belle-
famille
Penny Bilofsky
et Fredda
Sacharow
19,95 \$

Que vous prépariez votre propre mariage ou celui de vos enfants, que vous vous trouviez déjà au cœur d'une mésentente ou de relations tendues avec des membres de votre belle-famille, cet ouvrage vous fournira conseils et suggestions pour vous permettre de vivre en harmonie avec eux.

ÉGALEMENT DISPONIBLES CHEZ VOTRE FOURNISSEUR:



Les enfants
hyperactifs
et
lunatiques

15,95 \$



PAROLES DE JEUNES
Mieux que leur parler
les aider à s'exprimer

21,95 \$



De ma tête
à mon cœur

De ma tête
à mon cœur
pour mieux
s'exprimer

16,95 \$



LES FEMMES
SONT-ELLES
ALLÉES
TROP LOIN?

De la citoyenneté au pouvoir politique

19,95 \$