JOURNAL A NOUVELLES

LA PRESSE

CIRCULATION TOTAL DE LA SEMAINE 620,4[illegible]

22ME. ANNEE—No 188 MONTREAL, VENDREDI 15 JUIN 1906 12 PAGES—UN [illegible]TIN

Rev. Ed. Paradis 103 Seminaire

LA FETE-DIEU AU SACRE-COEUR

Imposantes cérémonies hier après-midi, à l'institution du Sault-au Récollet.

MGR SBARETTI

Le délégué apostolique portait l'ostensoir, assisté des RR. PP. Filiatrault et Loiseau.

BEAU SPECTACLE

Une touchante cérémonie a marqué la célébration de la Fête-Dieu, hier après-midi, au couvent du Sacré-Coeur, au Sault-au-Récollet. Son Excellence le délégué apostolique, Mgr Sbaretti, présidait.

Le vaste parc du couvent a rarement assisté à fête plus grandiose que ne l'était celle d'hier dans sa simplicité champêtre. Deux reposoirs surgissaient des bocages, perdus dans des entrelacements de verdure, et de fleurs odorantes, montaient comme par un caprice de la Nature en des tertres dont le fond verdoyant était parsemé de la flore la plus belle. Le vieil édifice du couvent dressait au fond du parc son architecture antique avec ses créneaux, ses tourelles et ses fenêtres à ogives en accolade.

Rien n'est plus beau, plus attrayant, que l'admirable disposition des terrains avec leurs allées, leurs promenades, leurs parterres sur les bords de la charmante rivière des Prairies, dont les bruyants rapides semblent chanter les gloires du passé.

Les rues du village du Sault avaient conservé leurs bannières et leurs drapeaux dont on avait pavoisé les arbres et les maisons en l'honneur de la première communion des enfants, le matin.

Vers quatre heures les communiants

Son Excellence le délégué apostolique Mgr Sbaretti, qui présidait la célébration de la Fête-Dieu au Sault, hier.

du village, garçons et filles, bannières en tête, arrivèrent au couvent et se placèrent vis-à-vis la chapelle attendant de prendre leur poste dans la procession qui allait bientôt se faire ouvrir les portes du monastère. La fanfare du collège Laval, de Saint-Vincent de Paul, sous la direction du Frère Marie-Léontien, de l'ordre des Frères Maristes, et de M. Arthold Saint-Germain, commandant militaire, vint se placer devant le tertre où s'élève la superbe statue du Sacré-Coeur, qui fait face au portique du couvent.

Au son des cloches et des chants lithurgiques, la procession se forma dans la chapelle et s'ébranla majestueusement par le sombre couloir jusqu'au parc, dans l'ordre suivant: porte-croix, avec acolytes; communiants et communiantes du village; bannières et fanions portant devises pieuses; les communiantes du couvent, mesdemoiselles Marjorie MacDonald, Isabel MacDonald, Brenda Jeffrey, Elisabeth Patten, Rose Patten, Madeleine Dumont, Gladys Wilson, M. Orkney, Annette Girouard, Marguerite Lemieux, Jeanne Belcourt, Corinne Dupuis, Thérèse Forget; une bannière, les élèves du couvent portant sur leurs vêtements d'une blancheur immaculée des écharpes aux couleurs de la Congrégation des Enfants de Marie et du Saint-Siège; les élèves étaient divisées par groupes précédés de bannières de l'Immaculée Conception, de l'Annonciation et du Sacré-Coeur. Cette dernière était accompagnée par huit jeunes filles portant les rubans de la bannière, et ceintes de l'écharpe rouge du Sacré-Coeur. Venaient ensuite quatre porte-flambeaux; les frères de Saint-Gabriel au nombre desquels Fr. Clément, directeur et économe; Fr. Tarcisius, maître des Novices; le clergé, les RR. PP. Cox et Desforges, de la compagnie de Jésus, messieurs les abbés Beaubien, curé du Sault-au-Récollet; J. A. Bélanger, curé, J. E. Provost, vicaire, de Saint-Louis de France; J. E. Donnelly, curé de Saint-Antoine, et T. Heffernan, vicaire à Saint-Antoine; Dupuis, chapelain du couvent, Laforce, C. S. V.; curé de Saint-Vincent de Paul; Charpentier, chapelain de l'Ecole de Réforme; Synnott, D. D., secrétaire de Son Excellence le délégué apostolique, etc.; un porte missel; six jeunes filles portant flambeaux, couronnées de lauriers; un essaim de fillettes portant des corbeilles remplies de fleurs qu'elles jettent au-devant du Très Saint-Sacrement en faisant la révérence; le dais porté par MM. Isaïe Bergeron, Alfred Gravel, Télesphore Champagne et Joseph Nadon; Mgr Sbaretti portant l'ostensoir, assisté des RR. PP. Loiseau et Filiatrault, S.J.; les religieuses du couvent du Sacré-Coeur, les religieuses de la Miséricorde, les parentes des élèves actuelles, les anciennes élèves et les femmes du village.

Après un office aux deux reposoirs la procession rentra à la chapelle où la bénédiction du Très Saint-Sacrement fut donnée par le délégué apostolique, M. l'abbé Dupuis, chapelain, agissant comme Maître de Cérémonies. Les religieuses et le clergé alternèrent les chants lithurgiques.

Après l'auguste cérémonie, les soeurs du couvent invitèrent les musiciens de Saint-Vincent de Paul à un délicieux goûter, dont les tables se dressaient sous une arcade de feuillage.

LE PAPE PIE X ET LE QUIRINAL

Le voyage du pontife à Castel Gondolfo ne signifierait pas un abandon

DE SES DROITS

Un cardinal du Vatican exprime ses vues au sujet de cette brûlante question.

UN ARTICLE DE JOURNAL

Rome, 15. — L'"Osservatore Cattolico," de Milan, l'organe le plus autorisé du Vatican, commentant la rumeur d'un séjour probable du Saint-Père à Castel-Gondolfo, affirme que si Pie X s'en va en effet en villégiature dans cette villa, qui est considérée comme territoire papal, cela ne constituera pas une renonciation des droits de l'Eglise romaine ni une acceptation de l'unité italienne. Cet article est évidemment inspiré, on l'a lancé afin de sonder l'opinion publique.

Il conclut par ce passage significatif: "Le cours des années ne saurait altérer un droit acquis, il ne peut que modifier la situation. Ainsi, un fait qui, il y a dix ans, n'aurait eu qu'une seule signification, pourrait maintenant être interprété de diverses façons.

"Si le Pape, sur l'avis de ses médecins, s'en va à Castel Gondolfo, dans l'intérêt de sa santé, dont l'Eglise a besoin, sa position pour cela ne change pas."

Jusqu'ici, on le sait, le Vatican avait toujours rejeté la possibilité pour le Pontife de quitter jamais Rome, et on s'était hâté de nier la rumeur d'un voyage de Pie X à la villa papale. Toutefois, un prélat considéré comme le meilleur diplomate du Vatican, a déclaré à un journaliste qu'une telle démarche ne signifiaierait nullement une réconciliation avec le Quirinal. Il a ajouté qu'on n'en était venu encore à aucune décision.

En attendant, le palais de Castel-Gondolfo subit d'importantes réparations.

LE CAS DE DELHAISE

Albert Delhaise, accusé de tentative de suicide, a comparu, ce matin, devant le magistrat Lafontaine, mais il n'a pu, à cause de son énervement, répondre exactement à l'accusation.

Il a dit en pleurant : "C'est vrai, j'ai eu tort." Et, son gardien l'a reconduit à l'hôpital. Sa cause a été remise à mardi.

LUTTE DE LA DEFENSE CONTRE LA COURONNE

Un troisième témoin, du nom de Donnivan, est venu hier après-midi confirmer l'identité du prévenu, mais une femme et une fillette ont aujourd'hui même parlé en faveur de l'accusé.

Si les témoignages de ces deux témoins de la défense, quoique un peu embrouillés dans la transquestion, sont ramenés à un point précis, ce serait un alibi pour le prévenu.

SEANCE D'HIER APRES-MIDI

La preuve de la Couronne est pratiquement terminée dans la cause du Roi vs. Hackett.

Le dernier témoin à charge, le capitaine de police Coleman n'aura à subir que le feu du contre-interrogatoire des avocats de la défense, à la séance de ce matin.

Les témoins de la défense seront alors entendus, et les vaillants défenseur de l'accusé se disent en mesure de prouver d'une manière éclatante, l'innocence de Hackett.

De quinze à vingt témoins ont été assignés. Parmi eux il y a non seulement des parents de l'accusé; mais aussi des personnes qui lui sont étrangères, et toutes doivent prouver à l'évidence un alibi, d'après la prétention de Mtre Rondeau. Nous pouvons donc nous attendre à des déclaration sensationnelles.

La couronne aura toutefois l'occasion de faire entendre des témoins en contre preuve, et c'est à cette phase du procès qu'aura lieu le grand combat légal entre les avocats de la couronne et ceux de l'accusé.

Il est probable que le verdict

SERA RENDU DEMAIN

les témoins de la défense quoique nombreux rendront de courts témoignages.

Les jurés ont suivi attentivement tous les témoignages durant le procès, et ont à maintes reprises posé plusieurs questions aux témoins pour mieux former leur opinion. Il y a lieu de croire que leurs délibérations seront courtes pour tomber d'accord sur le verdict à rendre.

L'honorable président du tribunal a aussi donné toutes les explications possibles pour bien élucider les points qui pouvaient paraître quelque peu embrouillés.

Toute la cause, quant aux questions de faits, ne peut être plus nettement définie.

Le prisonnier est apparemment indifférent à ce qui se passe autour de lui. A certain moment, il semble être plutôt un spectateur que l'accusé; cependant il garde toujours des yeux fixés sur les jurés.

L'assistance était encore nombreuse et les femmes étaient en plus grand nombre que les jours précédents.

Malheureusement pour les représentants de la plus belle moitié du genre humain, elles furent priées par le président du tribunal d'évacuer la salle lors du témoignage du médecin autopsiste, le Dr McTaggart, qui a donné des explications concernant les blessures constatées sur le corps de la petite victime, explications qui auraient pu être "shocking" pour les oreilles des auditrices.

Deux bambins ont dû aussi sortir de la cour, où il n'est resté que des hommes.

Le premier témoin a été

JOHANNISS NYGAADT

Il dit que le 3 avril au soir, en revenant de son travail, en compagnie de Marks, il a rencontré l'accusé sur la voie ferrée à quelque distance de la maison Neilson. Il a parfaitement bien vu la ceinture qu'il portait. Au moment de la rencontre l'accusé était sous l'influence de la boisson, il marchait courbé, les deux mains dans ses poches de pantalon qui avait glissé à tel point qu'on pouvait voir la boucle de la ceinture qui le retenait.

Il dit à Marks: "Cet homme a bien mauvaise mine."

—Croyez-vous, demande Mtre O'Sullivant que l'accusé à la barre ait plus mauvaise mine que vous.

—Le soir en question, répond le témoin, malgré que nous ayions, mon compagnon et moi, le visage noirci par le travail, l'accusé avait encore plus mauvaise mine que nous.

Le témoin dit qu'il ne peut se tromper en identifiant le prisonnier comme cet individu qui a passé à ses côtés et qu'il a remarqué d'une manière toute spéciale, parce qu'il était très ivre. Ses chaussures et le bas de son pantalon étaient salis par la boue.

Le sous-chef McMahon reconnait la ceinture produite en cour comme étant celle qu'il a enlevée au prisonnier, le 11 avril dernier.

En réponse à Mtre Rondeau, il dit que cette ceinture est du même genre que celles que portent généralement les ouvriers.

WILLIAM CARTER

constable spécial et gardien de la "Montreal Steel Works", est le témoin suivant.

Il dit que le 6 avril au matin, il aperçut l'accusé sur la rue St Patrick, et que sa ressemblance avec celle de l'assassin présumé de la petite Ahearn tel qu'indiquée dans les journaux, le frappa.

Il s'assura qu'Hackett n'avait pas travaillé le 3 avril. Le 4 avril il a travaillé toute la nuit ; le 5, l'accusé n'a pas travaillé et, le 6 au matin, le constable l'a rencontré dans une des parties de l'usine. Hackett lui a dit qu'il attendait le contremaître pour retirer son salaire et qu'il avait l'intention de partir.

Carter lui demanda brusquement s'il savait que le meurtrier de la petite Ahern avait été arrêté ? A cette question, l'accusé montra des signes d'une grande nervosité et a dit : "Oui, j'ai vu quelque chose à propos de cela sur les bulletins des journaux.

Le lendemain sachant que Hackett avait vendu "son temps" à un compagnon, Carter a confié ses soupçons au capitaine Coleman, du poste No 9.

Le soir du 11, il a rencontré l'accusé, avec le capitaine Coleman. Hackett était accompagné d'une femme.

Le capitaine demanda à Hackett de venir établir l'identité d'un Juif qui l'avait remplacé aux usines de la Switch Work. Hackett fut alors conduit au bureau de la sûreté et vers 11 heures à la gare Viger. A ce moment le sous-chef Charpentier arrivait en compagnie de Marks. Celui-ci montrant du doigt Hackett dit :

"C'EST L'HOMME."

Le témoin était à côté du prisonnier à ce moment. De là, ils sont retournés au bureau de la sûreté. L'accusé, et le témoin sont restés seuls pendant quelque temps, et Hackett a dit : "Je sais bien pourquoi je suis ici, c'est à cause du meurtre de la petite fille. Voilà où conduit la boisson".

En transquestion, Carter dit que l'accusé avait la réputation d'être un ouvrier assidu à l'usine. Ce qui lui a fait croire que l'accusé était le meurtrier est la description qu'en avait été faite dans les journaux. L'accusé lui a dit qu'il avait vendu son salaire à Plante, qu'il avait l'intention de s'en aller ; mais qu'il avait changé d'idée quand il a entendu parler du meurtre de la petite Ahern. Il ne savait pas qu'il avait droit à la récompense promise par le maire lorsqu'il a fait les déclarations au capitaine Coleman, et au bureau de la sûreté.

LE CAPITAINE JAMES COLEMAN

du poste No 9 corrobore le témoignage précédent et raconte la scène à la gare Viger.

Hackett en venant au bureau des détectives a dit au témoin: "J'espère bien que je ne serai pas troublé?" "Quel trouble voulez-vous dire" a répondu le capitaine. "Bien soit à propos d'argent ou autre chose," dit Hackett.

Informé que le sous-chef Charpentier devait arriver à 10.45 heures avec Marks, le capitaine se rendit à la gare Viger avec l'accusé en compagnie de M. Berrigan, secrétaire du bureau des détectives.

Berrigan alla avertir M. Charpentier de notre présence.

Lorsqu'il nous aperçut, Marks désigna Hackett et parla au sous-chef Charpentier.

Celui-ci m'ordonna alors de conduire le suspect au bureau des détectives.

Hackett ne fut mis en état d'arrestation que le lundi matin.

Je lui posai la main sur l'épaule, lui disant:

Hackett, vous êtes mon prisonnier; on vous accuse du meurtre de la petite May Ahern qui a été tuée dans les bois de la Côte Saint-Paul. Je le mis sur ses gardes disant que tout ce qu'il dirait pourrait servir de preuve contre lui. Je ne lui ai fait ni promesse ni menace.

Je lus ensuite au prisonnier une déclaration qu'il avait faite lui-même au chef Charpentier et je lui demandai s'il voulait la signer.

—Vous voulez donc que j'admette être un meurtrier, me répondit le prisonnier.

A cette partie du témoignage, Mtre O'Sullivan se lève et s'objecte à la production du document mentionné par le policier et qu'il suppose être dans les mains des avocats de la Couronne.

Le président du tribunal maintient l'obpection déclarant que l'officier de police n'avait pas le droit dans des circonstances semblables d'essayer d'obtenir des admissions d'un prisonnier.

Mtre Guérin explique que la déclaration faite librement par l'accusé ne comportait pas d'aveux mais était relative à ses mouvements et actions le jour du crime.

Le président du tribunal lira la déclaration et décidera, ce matin, si elle doit être produite.

AUTRES TEMOIGNAGES

Les autres témoins entendus ont été Rodolphe Plante et Olivier Dion.

Plante est le compagnon de travail de Hackett. Il lui a prêté une piastre au commencement de la première semaine d'avril puis a acheté pour $5.00 le montant de salaire auquel avait droit Hackett, le 6 avril, soit $6.84. Par cette transaction il a fait 74 cts de bénifices.

Hackett ne lui expliqua pas pourquoi il vendait son salaire, la veille du jour de la paye.

Pour démontrer que l'accusé connaissait les lieux où le crime a été commis, la Couronne fait entendre un jeune homme du nom de

OLIVIER DION

mouleur, qui déclare qu'il a rencontré l'été dernier à deux reprises, aux environs du bosquet, où le cadavre de la petite victime a été trouvé, l'accusé qu'il connait depuis un an et demi.

Mais, interrogé par Mtre Rondeau, le témoin ajoute que plusieurs ouvriers vont se promener sur ces lieux au cours de la belle saison et que la présence de Hackett n'offrait rien d'extraordinaire.

Le Dr McTaggart est rappelé dans la boîte aux témoins et donne de plus amples détails concernant la nature des blessures de l'enfant et leur importance, mais dit encore que la mort de l'enfant est probablement due à un choc nerveux causé par la frayeur, et d'avoir été exposée nue par une température froide.

La cour s'ajourne ensuite à ce matin.

SEANCE DU MATIN

Le capitaine Coleman en transquestion maintient son témoignage. Il dit qu'à la gare Viger l'accusé n'avait pas de menottes ou autres choses qui pouvaient indiquer à Marks que c'était l'homme que la police soupçonnait être l'auteur du crime de la côte Saint-Paul. Marks ne savait pas qu'il était un homme appartenant à la force de police, mais il savait que Carter, qui était à côté de Hackett, était un constable spécial.

JOHN DONNIVAN

employé à la "Montreal Steel Works", connait l'acusé depuis le 29 mars dernier. Il travaillait près de lui. Il a travaillé le mercredi et il lui a parlé.

Le prisonnier lui a dit qu'il avait laissé l'ouvrage le lundi parce qu'il avait mal à une jambe.

Le vendredi il a dit qu'il voulait vendre la part de son salaire parce qu'il

PARTAIT POUR BOSTON

La paie avait lieu le samedi vers midi.

Le témoin dit que l'accusé était un ouvrier et assidu à son ouvrage et d'un bon caractère.

TEMOIN DE LA DEFENSE

Mme Helen Ecreatorex, épouse de John Mooney, est le premier témoin entendu en faveur d'accusé. Elle occupait une chambre dans le logis des époux Hackett.

Elle se rappelle parfaitement avoir vu l'accusé le mardi 3 avril, dans la maison vers 5¼ heures dans l'après-midi.

L'accusé a monté l'escalier précipitamment et a dit en arrivant : Je crois qu'il est trop tard pour aller à l'ouvrage. Le témoin a regardé l'heure, et a dit non, il n'est que 5¼ heures.

Elle a préparé le souper de Hackett vu que sa femme était absente.

Après le souper Hackett a fumé puis s'est couché. Mme Hackett est arrivée vers 6.10 heures et est repartie après avoir conversé pendant quelques minutes avec son mari.

Elle est revenue vers 7.15 heures avec une cousine, Mme Martin, puis est repartie et n'est revenue que le lendemain matin entre 7 et 8 heures.

Le témoin se rappelle le jour parce qu'elle était malade. Elle avait commencé à travailler le lundi et le mercredi elle est allée voir son mari qui était à la prison de Montréal.

Quant à l'heure où madame Hackett est venue elle s'en rappelle parce qu'elle était à lire son journal à ce moment.

Elle n'a jamais vu l'accusé porter des gants.

TRANSQUESTION

Mtre Guerin fait subir un contre-interrogatoire très serré au témoin.

Il lui demande si elle se rapelle bien ce qu'elle a fait le lundi et le mercredi en précisant les heures et les particularités. Le témoin ne peut préciser avec autant d'exactitude pour ces jours-là comme pour le mardi.

J'ai travaillé, dit-elle, de 1 heure à trois heures p. m. à l' "American Laundry Co." le lundi, 2 avril. Elle ne se rappelle pas avoir vu Hackett dans l'avant-midi. Elle ne sait pas si l'accusé a travaillé ce jour-là. La femme qui est venue lui dire qu'elle avait trouvé un emploi pour elle, est Mlle Morrisson, qui demeure au No 98 rue Bleury. Elle n'a pas vu Hackett ce jour-là autant qu'elle peut se souvenir. Le mardi, elle a donné le dîner à l'accusé vers une heure. Hackett était accompagné de son frère.

Vers les deux heures, Mme Hackett et Mme Martin, sa cousine, sont venues, elles ont conservé pendant quelques minutes et sont reparties.

L'accusé est parti quelques minutes après deux heures. Sa femme et sa cousine étaient parties quelques minutes auparavant.

Le témoin n'est pas restée seule avec Hackett, sa petite fille âgée de 10 ans, étant toujours avec elle.

Elle n'a pas remarqué que l'accusé était en boisson. Elle est certaine que Hackett était dans sa chambre vers les six heures mardi. Il lui arrivait assez souvent quand il ne travaillait pas de se coucher après le souper.

Il avait l'habitude de fumer après les repas, ce qu'il a fait ce jour-là.

Le témoin ne peut dire quels étaient les habits qu'il portait ce jour là ; elle

A suivre sur la page 9

LES DYNAMITARDS SONT A L'OEUVRE.

Une bombe lancée par un juif tue un grand nombre de personnes,

A BYALISTOCK.

La population russe en profite pour massacrer en masse les Israélites.

LA SITUATION

Byalistock, Russie, 15—Un anarchiste a lancé une bombe sur la procession du Corpus Christi, blessant ou tuant un certain nombre de personnes. Les membres de la procession, indignés, décrétant juif l'anarchiste, se mirent en devoir de massacrer les Israélites et de piller leurs boutiques.

La bombe a été lancée du balcon d'une maison située dans la rue Alexandrovna. Un prêtre du nom de Fedoroff est parmi les tués. Après l'explosion, les Juifs, réunis dans la maison, ouvrirent le feu sur la foule. Les Cosaques survinrent promptement et tirèrent deux volées qui abattirent les Juifs qui se trouvaient aux fenêtres. La foule des catholiques orthodoxes, au paroxysme de la colère, se répandait aussitôt dans les rues avoisinantes et pillait les boutiques de Juifs et en massacrait les occupants.

LES REACTIONNAIRES

Saint-Pétersbourg, 15 — Le gouvernement poursuit sa politique de domination intraitable. Le procureur Pavloff a refusé de faire procéder à une enquête sur la conduite de certains fonctionnaires et officiers généraux des provinces Baltiques. Le procureur a fait expulser de l'enceinte de la Chambre, M. Ulianoff, puis il l'a fait arrêter pour délit de presse. Les déclarations du procureur et l'expulsion du député journaliste, ont été acueillies par de tels tumultes que le président Mouromtseff a menacé de lever la séance et de quitter le fauteuil présidentiel.

NUAGES A L'HORIZON

Saint-Pétersbourg, 15 — Les socialistes révolutionnaires et les députés paysans qui forment le groupe de "l'outil" font chaque jour de nouveaux adeptes. Le jour est maintenant prochain où ils constitueront la majorité à la Douma. Les événements à l'intérieur se précipitent. Une certaine partie de la bourgeoisie se demande si l'empereur consentait maintenant aux réformes, il ne serait pas trop tard.

Il semble en effet que rien ne puisse maintenant détourner l'orage de sang et de feu qui s'amoncèle.

Le mouvement agraire se propage partout à la fois et ne menace pas que le gouvernement, mais aussi le parti modéré de la Douma.

Les recrues sont animées d'un esprit détestable, les cosaques eux-mêmes murmurent et commencent à se refuser à sabrer le peuple.

WM. BRYAN

Saint-Pétersbourg, 15 — William Bryan, le leader démocrate américain a assisté hier à la séance de la Douma.

LES CHARITES DE LA VILLE

SEANCE DE LA SOUS-COMMISSION SPECIALE.

La commission spéciale a siégé hier sous la présidence du maire pour décider des cas où la ville doit subvenir à l'entretien des indigents, aux asiles, aux hôpitaux et aux écoles industrielles.

Durant les deux semaines qui viennent de se terminer, 65 requêtes ont été présentées dont 25 pour internements aux asiles, 31 pour internement d'enfants indigents et 9 pour internement des pauvres aux refuges.

Des 25 aliénés, 17 ont été placés aux asiles en attendant une enquête, 6 autres sont sous la surveillance des médecins aliénistes, les autres deux ont été renvoyés parce que leurs parents peuvent payer les frais de leur internement.

Des trente-une demandes d'internement d'enfants aux écoles industrielles 10 étaient pour de nouveaux cas et 21 pour des enfants déjà placés dans ces institutions. Trois enfants ont été remis à leurs parents à leur demande. Vingt-deux enfants restent encore dans les écoles industrielles aux frais de la ville et l'on ne peut retrouver leurs parents. Il y a un an on en comptait cent.

Les neuf demandes de placement aux refuges ont été renvoyées à la Société de Charité Organisée qui a fait une enquête et n'en a accordé que deux, dont les bénéficiaires ont été envoyés à l'Assistance Publique.

La commission a accordé le réinternement de 6 enfants de 11 à 13 ans.

CHEZ LES RR. PP. DU T. SAINT-SACREMENT

Les Révérends Pères du Très Saint-Sacrement ont célébré hier soir la Fête-Dieu à leur communauté de l'avenue Mont-Royal. Une foule énorme de fidèles assistaient La procession sortit de l'église, passa l'avenue Mont-Royal, la rue Berri, le magnifique jardin, et revint à la chapelle où le saint sacrement fut chanté. Le R. P. Pelletier, supérieur de la communauté, présidait. Le sermon en plein air fut donné par le R. P. Jean. Le reposoir de l'avenue Mont-Royal, comme par le passé, était resplendissant dans ses décorations de verdures, de bouquets, de fleurs et de cierges allumés. Le choeur, sous la direction du professeur J. J. Goulet, interpréta des oeuvres magistrales au Salut.

AU PENSIONNAT ST BASILE

Dimanche prochain, au pensionnat Saint-Basile des Soeurs de Sainte-Croix, se fera l'exposition des travaux exécutés pendant l'année par les élèves . Ces travaux comprennent la peinture, le dessin, la couture, la broderie, etc. Le pensionnat est au No 521 rue Mont-Royal, près Saint-Denis.

OU MENE LE DECOURAGEMENT

Un ex-officier de l'armée belge tente de se suicider hier après-midi,

A L'HOTEL D'ITALIE

Déserté par sa femme et son enfant, il se tire une balle.

PAS GRIEVEMENT BLESSE

Un nommé Albert Delhaise, âgé de 30 ans, qui dit avoir été officier dans l'armée belge, a tenté de se suicider, hier après-midi, en se tirant une balle dans le poumon gauche.

Vers cinq heures, hier après-midi, Delhaise entrait à l'hôtel Roncari, au No 49 rue Craig Est, et se faisait servir un verre de bière.

Après avoir bu son verre, l'étranger se retira dans une petite chambre en arrière, d'où l'on entendit quelques minutes après une détonation d'arme à feu.

Le commis de bar s'élança à l'endroit d'où il avait entendu le bruit et découvrit le malheureux, la tête inclinée sur une petite table, tenant un revolver dans sa main crispée.

Une voiture d'ambulance fut mandée, et Delhaise fut transporté à l'hôpital Notre-Dame où les médecins constatèrent que sa blessure n'était pas sérieuse.

Comme le Belge était alors sous l'influence de la boisson et qu'il menaçait de s'achever à la première occasion, on jugea qu'il était plus sûr d'envoyer le blessé au poste central afin de lui donner le temps de se dégriser.

D'après des renseignements pris à la police, il appert que lundi dernier, et les jours suivants, Albert Delhaise se présenta au bureau du chef Carpenter, le priant de lui retrouver sa femme et son enfant, qui l'avaient déserté.

A chaque visite, Delhaise était légèrement gommé.

Delhaise a déclaré qu'il était récemment arrivé au pays et qu'il habitait au No 330 rue Saint-Laurent.

Aussitôt que les médecins auront pu opérer l'extraction de la balle, Delhaise sera traduit devant le magistrat Lafontaine pour répondre de sa conduite.

CHUTE DE 60 PIEDS

UN JEUNE PEINTRE TOMBE DE CETTE HAUTEUR, SANS SE FAIRE TROP MAL, AVENUE DELORIMIER.

Un accident qui aurait pu avoir les suites les plus graves vient de se produire sur l'avenue Delorimier, près de la rue Rachel, à l'édifice qu'est à faire construire la famille Auger.

La maison est presque complétée et une équipe de peintres y sont employés actuellement à badigeonner l'extérieur. Vers les onze heures, un jeune peintre d'un vingtaine d'années, M. Caron, qui travaillait sur le toit sentit soudainement la corde qui le retenait à la ceinture se rompre et n'ayant aucun point d'appui il glissa rapidement sur la pente de la couverture. Ses compagnons de travail poussèrent un cri d'horreur ; mais aucun d'eux ne pouvait lui porter secours. Le malheureux fit une chute de soixante pieds dans le vide et arriva sur le sol comme une masse.

A la surprise générale, il se releva aussitôt et quand il eut constaté qu'il n'avait aucun mal, il poussa un cri de joie indicible. M. Caron a été quitte pour la perte de ses habits de travail qui ont été inondés de peinture.

Le héros de cette étrange aventure est un jeune Québécois arrivé depuis peu à Montréal et il demeure dans la famille Loranger, rue Bréboeuf.

MGR SBARETTI A LA MISERICORDE

A deux heures cet après-midi, Mgr Sbaretti, délégué apostolique, a visité la crèche du couvent des Soeurs de Miséricorde. Son Excellence a été reçu par les médecins et les dames patronnesses de l'institution.

MORT DE JOSEPH DORAN

(Du correspondant réguler de LA PRESSE)

Trois-Rivières, 15 — Il y a cinq ou six jours, le constable Eucharistе Alarie trouvait un étranger errant du nom de Joseph Doran, âgé de 60 à 65 ans et malade, sur le Chemin Sainte-Marguerite, dans la partie Ouest de cette ville. Il le conduisit à la prison, où des soins lui furent prodigués ; mais son état empirant toujours, le Dr J. H. Leduc, officier de santé, demanda son admission à l'Hôpital Saint-Joseph, où il fut conduit vers 5 heures, mercredi après-midi. Il fut administré, étant catholique, et il expira pendant la nuit suivante.

Doran était tellement souffrant quand il a été recueilli, qu'il n'a pu fournir aucun renseignement à ce sujet. Il est de haute stature et a les cheveux blancs. On ignore où demeure sa famille.

UN COUP DE FOUDRE

Toinon et Polyte ont voulu jouer un mauvais tour à Aglaé, tout en jouant avec la foudre industrielle, autrement dit l'électricité, sous forme de lumière.

Seigneur Jésus! quelle catastrophe. "La Presse" de samedi prochain en donnera le compte-rendu fidèle, artistement illustré. Il y a de quoi faire frémir de plus audacieux que nos deux poissons. Mais ce qui est tout à fait remarquable, c'est la conclusion pratique que Toinon tire de cette aventure.

On ne le prend jamais de court.

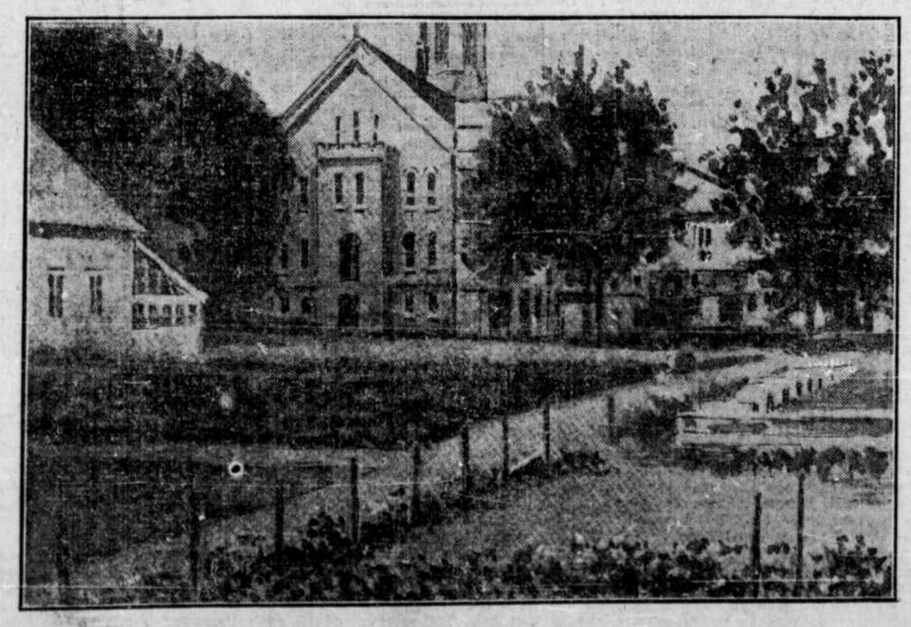

LE COUVENT DU SACRE-COEUR AU SAULT AU RECOLLET, OU Mgr SBARETTI A PRESIDE LA PROCESSION DE LA FETE-DIEU

LA PRESSE

51 rue Saint-Jacques, angle de la Côte Saint-Lambert, Montréal, Canada.

ABONNEMENT:

EDITION QUOTIDIENNE $3.00 par année. $2.00 pour 8 mois. $1.00 pour 4 mois.

EDITION HEBDOMADAIRE $1.00 par année. 50c pour 6 mois. Payab. d'avance.

LA PRESSE est imprimée et publiée au No 51 rue Saint-Jacques, angle de la Côte Saint-Lambert, Montréal, par la Compagnie de Publication de LA PRESSE (limitée).

H. GODIN, Président et Gérant-Général.

Toute correspondance doit être adressée comme suit: LA PRESSE, No 51 rue Saint-Jacques, Montréal, Canada.

Circulation de LA PRESSE

TOTAL DE LA SEMAINE

9 JUIN

LUNDI	91,263
MARDI	91,265
MERCREDI	91,279
JEUDI	91,277
VENDREDI	91,294
SAMEDI	114,721
TOTAL	571,099
HEBDOMADAIRE	49,355
	620,454

MOYENNE PAR JOUR DE L'EDITION QUOTIDIENNE

95,183

NOS CANADIENS

M. EUCLIDE MATHIEU

Photo. Laprés et Lavergne, angle des rues Saint-Denis et Ontario

Né à Saint-Charles de Lachenaie, comté de L'Assomption, le 22 octobre 1846, M. Euclide Mathieu est le fils de feu le major Etienne Mathieu, ancien député du comté de l'Assomption et de Josephte Dupras.

Après avoir fait ses études au collège Sainte-Marie et à l'Académie Archambault, à Montréal, il entra, en 1866, au service de MM. Germain & Lepage, marchands de quincaillerie. Il suivit en même temps le cours de service militaire. Dans la suite il occupa un emploi chez MM. Trudel et Vincent, qui faisaient alors le commerce de nouveautés. Plus tard, en 1870, il forma une société avec M. Victor Trudel pour faire le commerce d'épicerie sur la rue Notre-Dame, et quatre ans plus tard, M. Trudel fut remplacé dans la société par le frère de son associé, M. Aimé Mathieu. La maison porta alors le nom de Mathieu Frères, qui est depuis des années une des maisons de commerce de vins les mieux connues de Montréal.

M. Mathieu fut appelé à représenter les électeurs du quartier Est au Conseil de Ville de Montréal. Il se fit remarquer aux jours d'épidémie; il fut un de ceux qui ont contribué à faire abolir la journée de corvée.

M. Mathieu est juge de paix, membre de la Chambre de Commerce et du Board of Trade.

En mai 1875, il épousait Mlle Marguerite Christine, fille du juge stipendiaire Magloire Lanctôt de Saint-Hyacinthe.

MONTREAL

Vous pouvez l'entendre en vous achetant un piano "WILLIAMS" à nouvelle gamme, ou un phonographe "PATHE".

Prix spéciaux pour argent comptant, ou avec conditions pour convenir aux acheteurs.

Hurteau et Cie, 316 Ste-Catherine-Est (Entre St Denis et Berri). 161-n

CHRONIQUE

LES CHROMOPHAGES

La Science est une déité implacable, ennemie de toute poésie, de toute candeur, de toute naïveté, de toute légende. De sa main brutale elle renverse toutes nos idées et ne laisse aucune place dans notre coeur ni dans notre esprit pour toutes ces choses gracieuses qui sont le charme de l'existence. Elle ne s'arrête pas à respirer l'exquis parfum d'un bouquet, ne contemple pas avec amour la délicatesse des fleurs ni leurs couleurs vivantes: elle se borne à énumérer les éléments chimiques dont elles se composent et nous démontre que l'arome si subtil de l'héliotrope est trituré par les radicelles de la plante dans les fanges les plus nauséabondes. Elle détruit les unes après les autres toutes nos illusions et ne s'arrêtera jamais dans cette voie monstrueuse du massacre.

Elle vient encore, la gueuse de Science, de m'arracher une douce erreur.

Jusqu'à ces derniers temps j'avais cru, comme vous le croyez encore vous-même, que le cheveu blanc était considéré comme l'apanage de la noblesse capilaire et capitale; je croyais que le cheveu blanc constituait la couronne du vieillard comme le lait constitue son vin.

Cette opinion était tellement répandue que les dramaturges les plus sceptiques et les plus audacieux n'auraient pas osé se soustraire à la formule de la "noble tête", dès qu'elle était blanche. Ainsi, dans "Le Roi s'amuse", Victor Hugo fait dire à François Ier par M. de Saint-Valier :

Car nous avons tous deux au front une couronne,
Vous, de fleurs de lys d'or, et moi de cheveux blancs.
O roi! quand un mortel ose outrager la vôtre,
C'est vous qui la vengez!... C'est Dieu qui venge l'autre...

Et dans le drame affolant de la "Tour de Nesle" un des héros, évoquant le souvenir d'un illustre personnage, prononce ces mots d'admiration : "C'était une noble tête de vieillard! que l'assassin a dû revoir souvent dans ses rêves....."

Pourquoi cette tête de vieillard paraît-elle noble? Parce qu'elle a des cheveux blancs, tout simplement.

Aussi, sur la foi d'une opinion tellement répandue, ne rencontrai-je jamais un vieillard blanchi sans croire que cette blancheur acquise en vieillissant était chez lui comme chez le chocolat un sérieux indice de qualités appréciables et recommandables, et je pensai, moi aussi:

"Ceci est une noble tête; ce front que surmonte une candide chevelure, candide comme l'épaule d'une divinité polaire figée dans la marmoréenne immobilité des glaces boréales; ni les rêves de la luxure, ni les idées cupides, ni les visions de l'alcoolisme ne le frôlèrent de leurs ailes velues; une jeunesse vertueuse a fait ce vieillard robuste et blanc. Puissé-je, plus tard, corps courbé par la main pesante du temps, porter au soir de ma vie, sur mes épaules, une tête auréolée de cheveux neigeux, une noble tête de vieillard, vénérable témoignage d'une vie consacrée à la pratique de toutes les vertus ..."

Eh bien, je me trompais. La chevelure blanche n'est pas un signe de la noblesse de l'âme; elle indique simplement que celui qui en est doué est fréquenté par des chromophages.

Chromophages? Eh oui. C'est le professeur Metchnikoff, de Paris, qui vient de découvrir et de nommer chromophages — c'est-à-dire qui mangent les couleurs — des microbes qui décolorent le cheveu et lui donnent cette teinte blanche admirée par les moralistes.

Le blanchiment des cheveux, proclame le professeur Metchnikoff, qui a voué son existence à des travaux sur la sénilité, est le résultat d'un phénomène provoqué par des animaleules qui absorbent et détruisent le pigment du cheveu.

Connaissant la cause du blanchiment des cheveux, pourra-t-on les empêcher de blanchir ou les ramener à leur couleur primitive?

Mais il n'y a pas de doute à cet égard, et M. Metchnikoff n'a pas manqué de nous indiquer le remède. Il faut nécessairement tuer les chromophages, et leur parrain affirme qu'on y parvient en les exposant à une température de 60 degrés centigrade — 140 degrés Fahrenheit.

Avis à ceux qui veulent se débarrasser de leurs cheveux blancs; ils n'ont qu'à mettre leur tête au four pour qu'elle perde ce que l'on considérait jusqu'ici comme un signe de noblesse. Ils pourront profiter de l'occasion pour se guérir du mal de dents, en tenant, selon une recette connue et infaillible, leur tête au four jusqu'à ce qu'une pomme de terre conservée en leur bouche soit cuite.

Eh! donc, désormais, la noble tête, ce ne sera plus la tête blanche, ce sera la tête chauve, indemne de chromophages. Seulement, elle aura un inconvénient au point de vue de l'art scénique, car au quatrième acte des mélodrames le bourreau ne saura par où la prendre.

On pourra toujours, il est vrai, y adopter un manche, mais ce nouvel accessoire pertubera sensiblement la routine, les conventions et l'esthétique du théâtre.

Satanés chromophages, va!

LAURENT BART.

QUALITE

La qualité des ingrédients, le soin et l'habileté dans tous les procédés du brassage, voilà ce qui donne le goût exquis, le moelleux et la saveur délicieuse de la

BUDWEISER

La Reine des Bières Embouteillées

Pour ceux qui apprécient la qualité et la saveur, la Budweiser occupe chez eux une place pivilégiée. Elle est si supérieure, que malgré son prix élevé, elle se vend plus que n'importe quelle autre bière en bouteille.

Embouteillée seulement à la Brasserie Principale

ANHEUSER-BUSCH BREWING ASS'N
Saint-Louis, E. U. A.

FRASER, VIGER & CIE, Distributeurs

Capsulée ou non.

7w

ASSOCIATION ST JEAN-BAPTISTE

Division Nord

Il y aura ce soir, à l'angle des rues St-Denis et Laurier, dans les salles de la station de Pompes ,une assemblée des officiers de la division nord de l'Association St-Jean-Baptiste. Tous les officiers des différentes sections de la division nord sont particulièrement invités à cette assemblée. On y discutera le parcours de la procession.

Toutes les sections du nord sont à s'organiser pour prendre part à la fête nationale.

La section St-Edouard se propose de figurer en grand nombre dans la procession; entre autres: l'Ordre Canadiens des Forestiers. Cour St-Edouard laquelle convoque tout ses membres à un rendez-vous pour dimanche le 17 courant à la salle Lacasse 986 rue Beaubien: après la grand'messe, afin de compléter l'organisation;

Que tout les membres de cette Cour se rendent en foule.

CHEF DE POLICE ET CHEF DES POMPIERS

(Du correspondant régulier de LA PRESSE)

Saint-Jean, Qué., 15. — Lundi dernier, le Conseil de la ville de Saint-Jean a définitivement retenu les services de M. Pierre Bouchard, pour remplir les fonctions de chef de Police et de chef des pompiers de la ville.

A la même séance, le conseil s'est aussi occupé d'engager un assistant secrétaire de la Corporation, la besogne augmentant au bureau de la Corporation à mesure que la population s'accroît. Le Conseil n'a cependant rien décidé d'une façon définitive, à ce sujet. La question sera de nouveau prise en considération à une assemblée ultérieure.

DISTRIBUTION DE PRIX

Le 20 juin courant, à 8 heures p.m., aura lieu une séance dramatique et musicale à l'Académie Commerciale Catholique de Montréal, école du Plateau, à l'occasion de la distribution des prix.

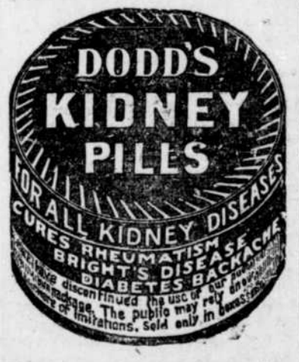

LE MARCHE IMMOBILIER

LE NOMBRE DES TRANSACTIONS A DIMINUE, MAIS LES PRIX SE MAINTIENNENT.

Le nombre des transactions effectuées la semaine dernière sur le marché des immeubles a considérablement diminué, la valeur totale n'étant que de $203,498. Le marché reste cependant aussi élevé.

Les ventes par quartier ont été les suivantes :

Quartier Saint-André	$46,554
Quartier Saint-Georges	37,234
Quartier Saint-Laurent	4,500
Quartier Sainte-Anne	2,500
Quartier Sainte-Marie	25,000
Quartier Papineau	5,550
Quartier Lafontaine	21,300
Quartier Saint-Louis	9,300
Quartier Centre	3,800
Quartier Saint-Joseph	15,000
Quartier Hochelaga	5,685
Rosemont	3,645
Quartier Saint-Jean-Baptiste	19,240
Quartier Duvernay	15,190
Quartier Saint-Denis	7,800
Quartier Sainte-Cunégonde	17,900
Maisonneuve	1,000
Mile-End	18,500
Outremont	2,500
Westmount	30,940

MIGRAINE

Il existe plusieurs sortes de maux de tête, et les plus répandus sont le mal de tête bilieux, le mal de tête nerveux, le mal de tête dû à la constipation, etc.

Le mal de tête est l'effet de la maladie, le cri du corps souffrant qui demande d'être débarrassé de quelque dérangement accablant.

Pour guérir radicalement le mal de tête il faut, sans aucun doute, en enlever la cause. Le mauvais fonctionnements de l'estomac, du foie ou des intestins est, neuf fois sur dix, la cause du mal de tête.

La migraine (mal de tête très commun) est quelquefois accompagnée de nausées et de vomissement, et est ordinairement due à la constipation.

Pour presque tous les cas de mal de tête,

BURDOCK Blood Bitters

c'est révélé un spécifique — un remède qui guérit là où les autres échouent.

Tenez-vous l'estomac, le foie et les intestins en bon état, au moyen du régulateur et du tonique de la nature, Burdock Blood Bitters, qui guérit presque tous les maux de tête en en chassant la cause.

Mlle L. Smith, Morrisburg, Ont., écrit: "Je désire vous faire savoir tout le bien que m'a fait Burdock Blood Bitters. Je souffris constamment du mal de tête sans pouvoir obtenir de soulagement, jusqu'au jour où une amie me parla de Burdock Blood Bitters. Je déclare franchement que deux bouteilles de ce remède me guérirent complètement."

B.B.B. est à vendre chez tous les pharmaciens et dans tous les magasins généraux. N'acceptez rien de "tout aussi bon (1) yw

VERITABLE CEINTURE DE RAILS D'ACIER

LE MONTREAL STREET RAILWAY LOUERA LE SUBURBAIN, LE TERMINAL ET LE PARC ET L'ILE.

La compagnie des Tramways, par ses lignes subsidiaires, va encercler l'île de Montréal dans un réseau de voies ferrées qui feront communiquer entre elles à peu près toutes les localités.

A l'Est de la ville le réseau porte le nom de Suburbain et la partie construite actuellement fait communiquer le terminus de la compagnie des Tramways, à Maisonneuve, avec la Longue-Pointe et le Parc Dominion. D'après les nouveaux plans, le Suburbain louera le Terminal, ces deux chemins de fer seront loués par la Compagnie du Parc et de l'Ile et la compagnie des Tramways louera la Cie du Parc et de l'Ile pour un terme de 999 ans.

On dit que tout cela est virtuellement fait accompli et comme la législature a obtenu les pouvoirs nécessaires, les travaux commenceront incessamment sur l'Ile de Montréal et l'Ile Jésus.

Le Suburbain sera prolongé jusqu'au Bout de l'Ile où il rencontrera le Terminal. De ce point le Terminal ira à l'Ouest, par la Côte Nord de l'Ile et traversera Saint-Léonard et les autres places jusqu'en face de l'église de Saint-Vincent de Paul, île Jésus pour se raccorder avec la voie du Parc et de l'Ile qui aura été prolongé jusque là de son terminus actuel, près du noviciat des R.R. P.P. Jésuites. A cet endroit un pont traversera la rivière des Prairies à Saint-Vincent de Paul et la voie se continuera jusqu'à Terrebonne. De là courbe chez Péloquin, la voie du Parc et de l'Ile se continuera vers l'Ouest jusqu'à la ligne de Cartierville. A ce dernier point les travaux sont déjà commencés sur les embranchements qui conduisent à la nouvelle piste du Jockey Club. De Cartierville, la ligne se prolongera jusqu'à Sainte-Geneviève et de là à Sainte-Anne. A Sainte-Anne la ligne contournera le bout de l'île pour venir s'embrancher avec le terminus actuel du Parc et de l'Ile à Stoney-Point.

Des commandes ont été faites à la Dominion Iron and Steel Co., pour 20,000 tonnes de rails.

CONFERENCE DE GEORGES DANE

Dane, le comédien si souvent applaudi sur la scène des Nouveautés et du Palais Royal, a fait hier soir ses adieux au public de Montréal. Il a donné sous le patronage de l'Alliance Française une conférence humoristique à la salle Fraser, sur le théâtre et les artistes. Monsieur Georges Dane avait divisé son travail comme suit :

Causerie sur les artistes ; les origines du théâtre ; en Chine et au Japon ; de la pantomine ; le théâtre français à Montréal ; grimage et maquillage ; ficelles du métier ; 20 têtes différentes en 20 minutes ; adieux au public.

Il a été écouté avec attention et a été chaleureusement applaudi.

—Dr J. G. A. GENDREAU, chirurgien-dentiste, 22 rue Saint-Laurent, Montréal, Tél. Bell, Main 2818. n

Regenerez Votre Sang

C'est dans le sang que tous nos organes puisent les éléments nécessaires à leur nutrition.

Si vous voulez combattre d'une manière certaine la pâleur et la faiblesse, chassez du sang le poison qui cause cette maladie en prenant du

Vin St. Michel

qui par ses riches principles ferrugineux provenant de la vigne même, purifie et régenère le sang.

Boivin, Wilson & Cie
520 Rue St. Paul, - Montreal
Agents pour l'Amerique

Eastern Drug Co.
Agent pour les Etats Unis
Boston

A QUEBEC

ACCIDENT FATAL AU PONT DE QUEBEC — FAILLITE — CHEZ LES COCHERS, ETC.

(Du correspondant régulier de LA PRESSE)

Québec, 15 — Un autre ouvrier de la "Phoenix Bridge Company," employé aux travaux du pont de Québec, vient de payer à la mort le tribut du danger. C'est un nommé James Hughes, âgé d'environ quarante-cinq ans, venant de Dundee, en Ecosse. Il était sur le sommet du pont hier après-midi, lorsqu'il fut frappé par un engin servant à monter les pièces de fer. Il tomba dans le vide et alla se fracasser le crâne sur les roches. Ses compagnons accoururent à lui. La mort avait été instantanée. Le corps a été transporté à la demeure de M. John McNaughton, à Chaudière Curve, où le coroner tiendra enquête aujourd'hui.

—M. J. Siméon Belleau, de Québec, manufacturier de hardes, a fait cession de ses biens, à la demande de MM. A. McDougall et Cie, de Montréal, marchands, qui ont contre lui une réclamation au montant de $437.87. M. Geo. Darveau a été nommé gardien provisoire.

—Cette bataille de coqs, dont nous avons parlé et qui a eu son dénouement en cour de police, vaudra de l'argent au gouvernement.

Les douze personnes qui ont été sommées de comparaître ont toutes plaidé coupables et ont été condamnées à $5 d'amende et les frais. Elles ont payé rubis sur l'ongle.

—Quand en aurons-nous fini avec les querelles entre les cochers du poste de la traverse et les autorités de la traverse ? Douze d'entre eux ont été cités hier devant le recorder pour avoir enfreint les règlements des cochers en allant solliciter les voyageurs trop près de la barrière. La chose a été prise en délibéré.

—Alfred Dufour, père de la victime de l'accident arrivé l'autre jour dans la rue du Pont, poursuit la Compagnie Electrique Jacques-Cartier en réclamation de $5,000 à titre de dommages résultant de la mort de son fils, qu'il attribue à la défectuosité des fils électriques de la compagnie.

—La cérémonie de la collation des diplômes aura lieu à l'Université Laval, lundi, le 18 du courant.

A propos d'Articles de Camp

Avez-vous besoin de meubles de camp pour votre prochaine excursion de pêche. Dans ces excursions on a d'autant plus de plaisir qu'on est confortable. Pour campements nous avons un bel assortiment de chaises et de lits pliants.

Les chaises, une fois pliées, prennent peu d'espace. Dossiers et sièges en canevas avec bras, comme la vignette. Prix $1.45.

Nous avons aussi un lot de chaises et de tabourets se repliant pour aller camper. Tabourets 30c, chaises 50c. Notre lit peut se replier de façon à n'avoir que 6 pieds de long et quatre ou cinq pouces de diamètre. C'est un lit bien fait, résistant et léger.

Et il est tout aussi confortable que n'importe quel sommier.

Prix $1.60.

Renaud, King & Patterson,
Angle des rues Guy et Ste Catherine.

UNE GROSSE SAISIE

Les douaniers de Montréal ont saisi des soieries pour une valeur de $150,000 et ont remis ces précieuses marchandises au département des douanes à Ottawa. Les exportateurs ont déposé une somme de $100,000 afin de permettre au ministre des douanes de rendre ces soieris aux destinataires.

Cette saisie est le résultat d'une longue enquête faite par les agents douaniers qui avaient appris que des soieries en quantité très considérable se vendaient au rabais.

Nous Disons Tout Nous n'avons rien à celer ! Pas de secrets à cacher ! Nous publions les formules de tous nos remèdes. Vous les trouverez dans l'Almanach d'Ayer pour 1906. Si vous n'en avez pas une exemplaire, nous vous en enverrons un avec plaisir. Ensuite montrez les formules à votre médecin. S'il ne les approuve pas n'en achetez pas. S'il les approuve, achetez-en et gardez toujours sous la main ces excellents remèdes de famille.

La Salsepareille d'Ayer. Les pilules d'Ayer.
Le remède d'Ayer contre la fièvre. Le Pectoral Cerise d'Ayer. yw

Feuilleton de LA PRESSE

GINETTE

La Fille du Forçat

8 Suite

Quant à son collègue, — s'il est permis d'attribuer une qualification aussi audacieuse au second clerc de maître Percheron — Ernest, le saute-ruisseau, gamin d'une quinzaine d'années, c'est le plus franc vaurien qui soit à dix lieues à la ronde. Paresseux, menteur, malin et vicieux comme un singe, Ernest a mérité vingt fois plutôt qu'une d'être jeté à la porte de l'étude avec un coup de pied au bas des reins. Mais le coeur de monsieur Célestin renferme des trésors d'indulgence pour ce mauvais sujet.

Cette excessive indulgence, d'aucuns — quel mérite n'a pas ses détracteurs? — l'attribuent aux charmes capiteux de la belle Mariette, la soeur du saute-ruisseau, personne fort appétissante, ma foi, que monsieur Célestin aurait daigné remarquer et qui ne se montrerait pas insensible à cet honneur.

Peut-être aussi en trouverait-on une explication suffisante dans la curiosité sans cesse en éveil du maître-clerc, curiosité qui trouve un ample aliment dans les bavardages assaisonnés de verve gavroche du gamin, en général supérieurement renseigné sur tous les potins du bourg.

Quoi qu'il en soit, le drôle abuse de la faiblesse dont il se sait l'objet. Il aime mieux courir que noircir du papier timbré, aussi se soustrait-il le plus souvent possible à ce supplice, et, lorsqu'il est rivé à son pupitre, s'occupe-t-il plus volontiers de ce qui se passe dans la cour séparant l'étude de la rue que du grimoire placé devant lui.

Ce matin-là, Ernest, qui ne tient pas en place, ne cesse de fourgonner le poêle que pour s'agiter sur son tabouret, non sans bâiller à se décrocher les mâchoires.

Enfin, n'y tenant plus:

— Y a donc rien à porter à la poste, aujourd'hui, monsieur Célestin?

Pas de réponse. Ernest murmure en aparté:

— Misère de ma vie! Jeudi! tous les copains dehors! et un pouce et demi de glace sur l'étang!... Ah! malheur!

Un silence de cinq minutes.

— M'sieu Célestin?

— Tu m'embêtes!

— V'là le vicomte qui s'amène avec sa pelure.

Cette fois, monsieur Célestin tressaillit, une subite rougeur envahit ses pommettes de chérubin, et un éclair traversa ses prunelles bleu faïence. Ce fut, toutefois, avec une indifférence admirablement jouée qu'il demanda:

— Le vicomte? quel vicomte?

— Bien, M'sieu Georges. Il a sa mine de décavé. Il a dû s'enfiler, cette nuit, d'une culotte; parions que papa lui a refusé des billets de mille, et qu'il vient encore demander de la galette au patron.

— Tais-toi!

— Là, là! en v'là un qui s'entend à faire valser les écus de sa mère!

— As-tu fini, mauvais sujet? Va vite ouvrir à M. le vicomte, dis-lui que M. Percheron n'est pas là, mais que je tiens à sa disposition... Ah! puis voici des pièces que tu porteras chez l'huissier; tu passeras ensuite à la poste retirer le courrier. Je te donne une heure, pas plus.

— Veine! pensa le gamin, en faisant claquer ses doigts, une heure! et pas vingt minutes de course en tout, y aura du rabiot.

Il prit la liasse que lui tendait le clerc, se précipita vers la porte, introduisit le visiteur avec une affectation de respect exagéré, et s'enfuit comme s'il eût eu le diable à ses talons.

Pensez!... un pouce et demi de glace sur l'étang!...

Le vicomte Georges de Tréfontaine entra, emmitouflé dans une magnifique pelisse de fourrure, le chapeau sur la tête, tandis que M. Célestin s'empressait obséquieusement au devant de lui, incliné à angle droit, ainsi qu'il sied à un petit clerc recevant un gentilhomme, héritier présomptif de quelque demi-douzaine de millions de biens au soleil.

Le vicomte formait une vivante antithèse avec M. Célestin. C'était un gaillard de vingt-cinq ans, vigoureusement charpenté, sec, osseux, le teint parcheminé, déjà flétri par les nuits de jeu et de noce; le crâne fuyant, dégarni, le nez en lame de couteau surmontant une moustache de rettre, l'oeil faux, il avait une physionomie dure et suprêmement déplaisante.

Il demanda, d'un ton bref:

— Percheron n'est pas ici?

— Non, consieur le vicomte, mais je pourrai le remplacer.

—C'est toi, sans doute, la fameuse perle de Percheron?

Monsieur Célestin prit un air modeste.

— M. Percheron veut bien m'honorer de sa confiance.

— Grapin?

— Grapat, Célestin Grapat, au service de monsieur le vicomte.

Le clerc ajouta, avec un bon sourire indulgent.

— Monsieur le vicomte a sans doute perdu un peu d'argent à son cercle, et monsieur le vicomte...

— Monsieur le vicomte a besoin d'argent, tu l'as deviné, mon garçon. Mais je suppose que ton patron ne te laisse pas la clef de la caisse?

M. Célestin, sans répondre, ouvrit le cabinet de maître Percheron, s'effaça devant M. de Tréfontaine, alla soigneusement fermer la porte de la salle des clercs, rejoignit le noble visiteur, et, lui avançant un fauteuil:

— Que monsieur le vicomte veuille bien prendre la peine de s'asseoir.

— Il fait diablement chaud ici, on étouffe!

— Monsieur le vicomte me permettra-t-il de le débarrasser de sa fourrure?... Là, voilà qui est fait. Je suis maintenant tout oreilles. Voyons, qu'y a-t-il au service de monsieur le vicomte?

— Il y a que j'ai perdu, cette nuit, trois mille louis...

— Hum!...

— Et que j'en dois mille autres sur parole. Il me les faut ce soir...

— Ce soir, hum! hum!

M. Célestin se gratta la tête, toussa, puis, cherchant ses mots:

— Oui, oui, parbleu, cela presse. Mais M. Percheron n'est pas là, il ne rentrera que ce soir, il faut que nous puissions nous arranger de façon à nous passer de lui. Je ne saurais, évidemment, prendre sur moi d'avancer, sur la caisse de l'étude, une somme aussi considérable sans son assentiment, d'autant plus que les biens provenant de la succession de madame votre mère sont déjà hypothéqués bien au-delà de leur valeur...

Impatienté par toutes ces circonlocutions, le vicomte interrompit M. Célestin, et, de son ton cassant:

— Trêve de verbiage! au fait!

M. Célestin ajusta son lorgnon.

— Depuis tantôt douze ans que j'ai l'honneur d'appartenir au notariat, j'ai pu, à force de privations, réaliser quelques modestes économies, qu'au moyen de placements avantageux...

— Tout cela m'intéresse médiocrement; au fait! Si je te comprends, tu serais en mesure de m'avancer personnellement les mille louis, dont j'ai besoin? Oui? Eh bien, prépare le billet, renouvelable, naturellement, mets l'échéance et les intérêts qu'il te plaira, — je suis bon prince — mais dépêche, car je suis pressé et n'ai pas le loisir de m'amuser aux bagatelles de la porte.

Ainsi coupé dans ses effets, M. Célestin eut un imperceptible froncement de sourcils; sans insister, toutefois, il libella silencieusement un billet que le vicomte signa sans même se donner la peine d'y jeter les yeux, puis, se levant:

— Monsieur le vicomte n'a qu'à me suivre, nous passerons chez moi, où j'aurai l'honneur de lui remettre l'argent.

— Allons, fit le jeune homme, avec bonne humeur, cette fois, je vois que tu es un garçon précieux et je me sens en veine de confidences avec toi. Je me trouve gêné en ce moment, horriblement gêné; les biens de ma mère, sont, ainsi que tu me le rappelais à l'instant, hypothéqués au-delà de leur valeur; Percheron me fait grise mine; les usuriers eux-mêmes me claquent la porte au nez, et j'en suis réduit à faire fièche de tout bois. Toi qui t'entends si bien pour toi-même aux placements avantageux, ne saurais-tu donc me dénicher un honnête prêteur, qui, à n'importe quel intérêt, et dût-il même me fourrer un lot de crocodiles empaillés, fût en humeur de me fournir pour la fin de la semaine prochaine...

— Quel chiffre? demanda brièvement M. Célestin.

— Cent mille francs.

— Cela dépasse mes moyens... et ceux de mes amis. Mais pourquoi diable, aussi, ne vous adressez-vous pas à votre père?

Le vicomte haussa les épaules.

—Mon père?

—Oui, Monsieur le comte possède de l'argent liquide chez lui... une grosse somme... quelque chose comme un million passé...

Le jeune homme bondit sur M. Célestin et, le secouant au collet:

— Un million? tu dis un million? Mon père garde un million chez lui?

M. Célestin parut s'épouvanter soudain de l'indiscrétion qu'il venait de commettre.

—Oh! monsieur le vicomte, mille pardons!... Oubliez ce que je viens de me laisser entraîner à vous révéler par distraction!... Si M. Percheron pouvait se douter !

(A Suivre.)

CASTORIA
Pour Bébés et Enfants
La Sorte Que Vous Avez Toujours Achetée
Porte la Signature de Chas. H. Fletcher

Il n'est pas plaisant de marcher sur les cors, surtout si c'est sur les vôtres. "Foot Elm" prévient les cors.

L'emploi de Foot Elm arrête le serrement et le chauffement des pieds, rend les chaussures justes confortables, ainsi prévient et guérit les cors. w

SIROP DU Dr FRED. DEMERS POUR LES ENFANTS

est aujourd'hui reconnu le meilleur pour sommeil, dentition, contre coliques, diarrhée. Demandez-le toujours. 2

A VENDRE

Une grande quantité de bons pianos carrés à partir de $40 en montant. Ces instruments ont tous été parfaitement réparés et portent notre garantie pour 5 ans ; ils seront repris en acompte, à n'importe quel temps, sur des pianos neufs. Conditions de $2 à $5 par mois. Layton Bros., 144 rue Peel. 15.19

HEADLIGHT ET HALL PATRON VICTORIEUX

ENCORE HUIT EPREUVES HIER AU PARC DELORIMIER

Demain le free for all avec six partants--- Le National s'embarquera ce soir pour Toronto.

DEUX PARTIES DE CROSSE DEMAIN AU TERRAIN DE LA M. A. A. A. — LE CONCOURS DE GYMNASTIQUE POUR LA COUPE DE "LA PRESSE" A L'ARENA.

ENCORE HUIT EPREUVES HIER AU PARC DELORIMIER

LES JUGES METTENT LES CONDUCTEURS TRACEY ET ACTON A L'AMENDE

HEADLIGHT ET HAL PATRON VICTORIEUX DANS LEURS CLASSES RESPECTIVES

Comme les deux précédentes, la troisième journée des courses au Parc Delorimier a encore fourni huit épreuves, et dix-neuf cents personnes ont vu les chevaux aux prises.

La classe de 2.27, amble, a réuni huit partants, le plus grand nombre vu jusqu'ici à ce "meeting."

Headlight, cheval de Gananoque, Ont., est arrivé bon premier dans les trois dernières épreuves, après avoir été battu dans la première.

La classe de 2.13, amble, vit quatre trotteurs se disputer le prix offert. Hal Patron, cheval de Egansville, qui doit prendre part demain au free for all, l'emporta sur ses concurrents. Il s'appropria la bourse, mais non sans avoir subi un échec dans la première épreuve.

La défaite de Headlight et de Hal Patron dans la première épreuve de leurs classes respectives fut très mal vue du public. Elle fut également fort mal accueillie des juges, qui imposèrent sur le champ une amende à Tracey et à Acton, conducteurs des deux chevaux. Cette mesure énergique produisit un effet magique, et après cela, les deux chevaux arrivèrent premiers dans les trois épreuves subséquentes de leur classe.

Le public a été à même de constater que les juges dans l'estrade n'entendent pas badiner avec les courses, et que les parieurs seront protégés. Les juges sont déterminés à assurer aux spectateurs du sport honnête. Les conducteurs de chevaux peuvent se le tenir pour dit.

La classe de 2.27 fut très intéressante, car dans les quatre épreuves, la deuxième place fut prise chaque fois par un cheval différent. Dans la première épreuve gagnée par Dan McGregor, ce fut Sydenham Girl qui arriva deuxième, dans la deuxième épreuve, ce fut Dan McGregor, dans la troisième, Little Clint, et dans la quatrième Helen D.

Aucun cheval de Montréal n'a remporté de prix hier.

Le programme pour demain sera extrêmement intéressant, car six bons chevaux, possédant chacun une excellente marque, sont inscrits pour le free for all. Il est certain que le public verra une course qui sera de son goût, une course qui fournira des sensations.

La direction du Parc Delorimier a organisé pour dimanche une matinée spéciale afin de donner à ceux qui sont occupés les jours de semaine, la chance de voir une couple de bonnes courses. Le programme comprend en effet deux classes.

Le prix d'admission sera populaire.

Sommaire des courses d'hier :

Classe de 2.27, amble—

Headlight, cheval hongre bai, Acton, W. R. Acton, Gananoque, Ont.	7	1	1	1
Dan McGregor, Booth, Sam Booth, Granby.	1	2	7	7
Little Clint, jument brune, Kipp, W. M. King, Ottawa	4	3	2	4
Helen D., jument baie, Branigan, McCue Bros., Kingston	3	6	4	2
Sydenham Girl, jument rouane, McMahon, J. Lowry, Montréal.	2	8	6	6
Billy G., cheval hongre brun, Pope, H. Otis, Newport, Vt.	6	4	3	3
Catherine Gazette, jument baie, Robillard, G. Moody, Terrebonne.	5	7	8	5
Frank Gould, cheval hongre brun, McShane, Grove Farm, Beebee Plain.	8	5	5	8

Temps — 2.14¼, 2.21¼, 2.22¼, 2.23.

Classe de 2.13, amble—

Hal Patron, étalon brun, Tracey, Perrigo et Tracey, Egansville.	4	1	1	1
Prince A., cheval hongre brun, Scott, J. H. Scott, Malone, N. Y.	1	2	3	4
Golden Dream, jument alezane, Lebeau, A. Lebeau, Sutton.	3	4	2	2
Josephine, jument brune, Phelps, W. N. Phelps, Alburg, Vt.	2	3	4	3

Temps — 2.19¼, 2.18¼, 2.23, 2.21¼.

Chevaux inscrits pour samedi, 16 juin :

Classe 2.20, trot, $300—
Geo. Stevens, A. Labelle, Montréal.
Joe. Scott, L. Trudel, Montréal.
Lizzie Muscovite, F. St Vincent, Montréal.
Dirranna, A. B. Martin, Montréal.

Classe ouverte, $400—
Hall Patron, 2.12¼, Perrigo et Tracy, Egansville.
Prince A., 2.12¼, H. Scott, Malone, E.U.
The Bishop, 2.06, G. E. Whitney, Malone, E. U.
Sam Rydic, 2.07¼, P. Gilmour, Ottawa.
Joséphine, 2.14¼, W. Phelps, Alburg, Vt.

COURSES DE LONDON

London, Ont., 15. — Wisdom King, favori, a remporté hier une victoire facile dans la classe de 2.16, Collingwood Boy a causé une grosse surprise en arrivant premier dans les 2.23 amble. Assistance, 4,000.

Sommaire :

Classe de 2.16, amble ; prix de $300—

Wisdom King, F. Liebler, Tavistock.	1	1	1
Pearl Wilkes, E. Brown, Niagara Falls.	2	2	3
Gertie Hunter, E. M. Stewart, Guelph.	5	5	2
Maud Wilkes, Mme Lake, Napanee.	3	4	4
Princess Simon, W. Graham, Tupperville.	4	3	5

Temps — 2.20, 2.18¾, 2.20.

Classe de 2.25, amble ; $300—

Collingwood Ber, W. R. McGinnis, Meaford.	6	1	1	1
Orillia Belle, F. J. Daly, Orillia.	1	2	7	3
Bob Roy, W. J. Thomson, Barrie.	2	4	2	6
Wilhelmina, Dunseth and Co., St Marys.	8	3	6	2

Miss Peeler, Dan Finister, Crissie M., Davey K. et Alouna ont aussi couru.

Temps — 2.19¼, 2.19¼, 2.20¼, 2.21.

Course de 5-8 mille ; $150—

Chappell Boy, H. Chappell.	1	1
Glenmore, Farr et Thompson.	4	2
Tholan, R. Wilson.	2	3

Ont aussi couru, Victoria, Australia, Odelot et Moldock.

Temps — 1.04¼, 1.03.

ATHLETISME

DEMAIN APRES-MIDI, CONCOURS DE GYMNASTIQUE POUR LA COUPE DE "LA PRESSE" A L'ARENA

Nous sommes enfin à la veille du premier grand concours de gymnastique pour la coupe de "La Presse" par les élèves des sept écoles de la Commission des écoles catholiques. Cet événement est attendu avec impatience par les trois cents gymnastes qui se préparent depuis longtemps à cette séance et sont désireux de se disputer enfin le riche trophée offert par "La Presse." La plus grande rivalité règne entre les sept écoles, et les juges auront une tâche extrêmement difficile à remplir. Ce sera la plus grande exhibition de gymnastique jamais organisée par le professeur Scott, et elle promet de rester mémorable dans les annales du sport scolaire.

La présence de Sa Grandeur Mgr l'archevêque de Montréal et d'une foule de personnages importants donnera beaucoup d'éclat à la fête.

Tous ceux qui s'intéressent à la jeunesse, que préoccupe l'importante question de la gymnastique dans les écoles voudront assister à cette séance afin d'encourager ces écoliers et de voir les superbes résultats obtenus par le professeur Scott.

LACROSSE

LE NATIONAL PARTIRA CE SOIR A 10 h. 30

C'est ce soir, à 10 h. 30, que le National s'embarquera pour Toronto. Le départ se fera à la gare Bonaventure. Le capitaine Clément et les directeurs sont confiants de revenir victorieux.

Les arbitres seront Percy Quinn et Fred. Waghorne.

Nombre de partisans du National feront le voyage avec lui. Le maire et les échevins de Toronto seront présents à la joute.

DOUBLE ATTRACTION DEMAIN AU TERRAIN DE LA M. A. A. A.

Les amateurs du jeu de crosse en auront demain pour leur argent, au terrain de la M. A. A. A. Ils verront en effet deux parties, une de ligue intermédiaire, et une de ligue senior.

A 2 heures, l'équipe de Québec, composée des joueurs suivants, se mesurera avec le Montréal II :

D. Power, H. Copeman, P. Bolvin, P. Collier, Métivier, J. Power, E. Malone, J. McConnell, E. Laliberté, O. Walsh, F. Webster, M. Murphy, J. Malone, et Grannary. Capitaine, Chas. Nolan.

A 3 heures, les clubs Montréal et Cornwall entreront à leur tour dans l'arène et se disputeront la palme. Le Montréal a appelé à son aide deux vétérans, Billy Strachan et Jenny Haynes.

L'arbitre pour la partie sera Tom O'Connell, des Shamrocks.

Charlie Querrie, gérant des Tecumsehs, vient de retenir les services de Billy Taylor, autrefois centre du club Brantford.

Ashfield et Ralph reprendront tout probablement leurs places sur l'équipe des Capitals.

BASE-BALL

EXCURSION DU M. B. C. A SAINT-HYACINTHE

Le public voudra bien se rappeler que c'est dimanche prochain, 17 juin 1906, la grande excursion à Saint-Hyacinthe, organisée par le club de baseball M. B. C., de la Ligue Provinciale, alors qu'il ira rencontrer le club de M. Gervais. La partie sera jouée au Parc Laframboise, et promet d'être l'une des plus contestées de la saison. Les amateurs ne devraient pas manquer une si belle occasion de s'amuser et d'être témoin d'une belle partie pour une bagatelle, le prix de passage n'étant que de 85 cents pour adultes, et 45 cents pour enfants. Le train quittera la gare Bonaventure à 8.30 a. m., et quittera Saint-Hyacinthe à 7 heures p. m. Une fanfare accompagnera les excursionnistes.

Ceux qui voudraient se procurer des billets sont priés de s'adresser à J. T. Donphousse, 665 Saint-Denis ; Bonin Frères, 107 Sainte-Catherine Est ; R. et A. Massé, 75 Sainte-Catherine Est, et à la gare, avant le départ du train.

ALLONS AVEC LES MASCOTTES

La partie Mascotte-Saint-Jean est le sujet des conversations entre nos amateurs de baseball. Une foule se promettent d'accompagner les Mascottes à Saint-Jean, dimanche prochain. Jamais joute de baseball n'a excité autant d'intérêt que cette partie. Vraiment on se croirait aux beaux jours des Mascottes, lorsque le public allait applaudir les Bourdeau, les Payette, les Miron, les Bernard, les Poirier, les Larin et combien d'autres. Il est vrai que plusieurs de ces figures sont disparues, mais Billy Innes a encore une puissante équipe sous la main, c'est une merveille de voir les joueurs à l'oeuvre ; ils sont dignes du vieux nom de Mascotte qui fut si populaire au Canada et aux Etats-Unis.

NOTES

Le départ se fera à 9 heures dimanche matin. Le retour le même soir à 7 heures. Prix 70c. Enfants, moitié prix.

Qu'on n'oublie pas de visiter les usines Singer, lors de l'arrivée à Saint-Jean, dimanche.

Les Providence II, de Saint-Henri, ont défait les Beaudoin II, de Saint-Henri, par un score de 5 à 3. Le point saillant de la partie fut le home run de A. Cardinal, lorsqu'il y avait 3 hommes sur les buts.

Voici la position des joueurs : H. Gravel, c. ; H. Gauthier, p. et s.s. ; B. Lemaire, 1b ; A. Cardinal, 2b ; E. Rodrigue, p. et s.s. ; A. Daigneault, 3b ; R. Godin, l.f. ; E. Cardinal, c.f. ; J. Broderick, l.f. Ce club lan ce un défi au Providence, de Lachine. S'adresser à B. Lemaire, rue Saint-Ferdinand.

LE MAGASIN DE LA QUALITE. Blumenthals LE MAGASIN DE LA VALEUR.

VENTE DE JUBILE DE JUIN

PRIX SPECIAUX POUR LE DIMANCHE DE LA PROCESSION.

Notre Vente de Jubilé de Juin a obtenu un grand succès, sans compter les offres avantageuses faites aux clients de ces dernières semaines. Nous avons déjà donné pour des milliers de piastres à nos clients dans le cours de cette Vente, et Demain, Samedi, nous leur offrons une nouvelle occasion d'acheter des Costumes d'Eté, des Chapeaux et autres Articles pour le dimanche de la procession.

HABILLEMENTS D'ETE POUR HOMMES

Habillements d'été de premier ordre, tous confectionnés à la main, les plus nouveaux dessins du printemps, pour hommes, Régulier, $12, $14, et $15. Prix de Jubilé . . $10

Habillements d'été, dans les plus nouvelles nuances d'été, semi-doublés, pour hommes, pantalon retroussé avec ganses à la ceinture, pour la ville ou la campagne. Réguliers, $10 et $12. Prix de jubilé $8

Tous nos habillements de $8 et $10 dans les plus nouveaux modèles d'été, confectionnés à la main et garnis à la perfection. Vente de jubilé $6.90

Habillements d'été de première qualité, confectionnés à la main, excellente variété de couleurs les plus nouvelles, gris hutire et gris miroir, à carreaux et à carreaux superposés, ce qu'il y a de plus nouveau à New-York. Réguliers, $18 et $20. Prix de jubilé $15

BAS ET SOUS-VETEMENTS

Bas de Lille de fantaisie, pour hommes ; exactement ce qu'il faut pour porter avec les souliers bas. Bonne valeur à 50 cents la paire. Prix de la vente de jubilé . . 23c

Sous-vêtements en balbriggan à fil double, caleçon fini pantalon, dimensions 34 à 44, pour hommes, valant au moins 50 cents. Prix de la vente de jubilé. 37½c

VESTES D'ETE LEGERES DE FANTAISIE

Quantité de vestes de fantaisie en piqué de fantaisie, à raies et à pois. Prix réguliers, $2.00 et $2.50. Prix de la vente de Jubilé $1.49

SPECIAL

150 culottes — Knickers — en tweed, jolis dessins, toutes solidement confectionnées, pour garçonnets. Prix réguliers, 75 cents et $1.00. Prix de la vente de jubilé . . 29c

HABILLEMENTS DE GARCONNETS

Habillements à 3 articles en tweed de fantaisie, à parements simples ou doubles, pour garçonnets. Prix réguliers $5 et $5.50. Prix de la vente de jubilé. $4

Habillements à plis de fantaisie, 2 articles, en tissu mélange écossais et en tweed, pour garçonnets. Prix réguliers $3.00 et $3.50. Prix de la vente de jubilé. $2.49

Habillements Buster Brown en tweed léger mélangé de fantaisie, avec ceintures en cuir verni, pour petits garçons. Prix réguliers $4.00 et $4.50. Prix de la vente de jubilé. $2.98

Habillements en belle grosse toile et habillements Buster Brown, pour petits garçons. Prix réguliers $1.50 et $1.75. Prix de la vente de jubilé. $1.19

CHEMISES ! CHEMISES !

Grande offre de chemises de négligé bon marché, pour hommes.

100 douzaines de chemises à devant mou, ce qu'il y a de mieux cette saison, couleurs et raies solides, poignets à même et séparés ; chemises jamais vendues moins de $1.00 à $1.50. Prix de la vente de jubilé. 79c

PANTALONS pour HOMMES

Pantalons d'été en très joli tissu rayé écossais léger, pour hommes. Prix régulier $3.00. Prix de la vente de jubilé. $1.98

Pantalons en beau worsted anglais importé, de qualité supérieure, et en tissu à raies de fantaisie, pour hommes. Prix réguliers $4.00 et $4.50. Prix de la vente de jubilé. $2.98

Pantalons de travail pour hommes, valant $1.50, $2.00 et $2.50. Prix de la vente de jubilé, 98c et $1.49.

PARLONS DES CHAPEAUX DE PAILLE MAINTENANT

Nous avons tous les plus nouveaux jolis styles de la saison pour les jeunes élégants. En tresse de fil caret, en tresse de paille fendue et en paille, en très grande variété. Les prix placés sur nos chapeaux de paille ne manqueront pas de nous attirer de nombreux clients. Chapeaux de paille, de 25c à $3.

Le reste de nos chapeaux mous en feutre-fourrure de couleur claire, tous les styles de cette saison. Prix réguliers $2.00 à $3.00. Prix de la vente de jubilé. $1.49

IMPERMEABLES

Imperméables pour hommes, tous les modèles du printemps, valant $12.00 à $20.00. Prix de la vente de jubilé. $10

VENEZ ICI, DEMAIN, VOIR CE QUE NOUS POUVONS FAIRE POUR VOUS.

The Blumenthals Sons Company.
"The Round Corner"
Corner Craig & Bleury Strs

LE CLUB ALL MONTREAL SE REORGANISE

Le club All-Montreal vient de se réorganiser avec les joueurs suivants : Ashton, Sweeney et Seale, autrefois des Mascottes ; Price, Robertson, Mulhall, autrefois de Farnham ; Briggs, Berney, Lewer et une couple d'autres.

Robertson est un parent de Clarke Griffith, gérant des New-York Americains, que ces derniers ont envoyé ici prendre soin du terrain de nos professionnels ; c'est un excellent joueur de baseball dans ses heures de loisir, il jouera au 3e but pour le club All-Montreal, et en sera en même temps le capitaine.

Le club All-Montreal a ses pratiques au terrain du Montréal et est prêt à jouer le samedi et le dimanche.

Le club All-Montreal est prêt à jouer avec les clubs suivants :

Ottawa, Hull, Lévis, Québec, Trois-Rivières, Chambly, Terrebonne, Joliette, Sorel, Saint-Hyacinthe, Farnham, vSt Jean, Valleyfield, M. B. C., Athlétique, Mascotte, St Denis, Collège St Laurent, Rock-City, ainsi que tous les autres bons clubs de la province. Pour informations, s'adresser à R. Seale, gérant, 87 rue Turgeon, Montréal, autrefois Saint-Henri.

BRILLANT RETOUR

Montréal a brillamment fêté son retour au parc Atwater, hier après-midi, battant ses visiteurs de Toronto par six points à quatre. Les Royaux ont accumulé les coups au moment opportun et ont dépassé leurs adversaires par un élan d'ensemble magnifique. Ils ont compté leurs points à la première, à la cinquième et à la septième reprises, profitant d'un moment de faiblesse du lanceur de la ville Reine. Mitchell, qui semblait pourtant devoir tenir les hommes de Bannon en suspens. Si les Montréalais continuent à jouer avec autant d'ensemble qu'hier, ils réussiront enfin à prendre leur position dans la première division de la ligue.

MONTREAL

	A.B.	R.	1B.	P.O.	A.	E.
Joyce, l.f.	4	2	2	3	0	0
J. Bannon, c.f.	4	2	2	3	0	0
Wagner, 3b.	5	1	2	2	5	0
Huelsman, r.f.	4	1	1	0	0	0
Massey, 1b.	2	0	1	11	0	0
G. Bannon, 2b.	3	0	1	2	3	0
Hartman, s.s.	4	0	0	2	2	0
Dillon, c.	4	2	0	4	1	0
Keefe, p.	3	0	0	0	1	0
Totaux	33	6	9	27	12	0

TORONTO

	A.B.	R.	1B.	P.O.	A.	E.
Thoney, l.f.	4	0	0	2	0	0
Weidensaul, 2b	4	2	2	1	2	0
Yancy, c.f.	4	1	2	3	0	0
Meek, 1b.	4	0	0	7	0	0
Ronan, 3b.	4	0	1	3	2	1
White, r.f.	4	0	0	0	0	0
Tamsett, s.s.	3	0	0	0	2	0
Doran, c.	4	0	0	7	0	0
Mitchell, p.	2	1	1	1	3	1
Totaux	31	4	5	24	9	2

Score par inning :

Montréal	10002030x— 6
Toronto	20020000— 4

SOMMAIRE :

Coups bons pour deux buts, Weidensaul, Huelsman. Coups bons pour trois buts, Yancy. Buts volés, Ronan, Mitchell, Hartman, Joyce, J. Bannon, Massey. Struck out, par Mitchell 7, par Keefe 4. Buts sur quatre balles, par Mitchell 6, par Keefe 3. Atteint par les pitchers, par Mitchell, G. Bannon ; par Keefe, Weidensaul. Wild pitch, Mitchell. Laissés sur les buts, Toronto 4, Montréal 9. Umpire, Kerin.

A Buffalo :

Buffalo	0100010001—	3	8	1
Rochester	0000001102—	4	9	4

Batteries — Kissinger et McAllister ; Henley et Steelman. Umpire, Conahan. Assistance, 2,718. Les deux lanceurs ont chacun retiré huit hommes.

A Jersey City :

		R.	H.	E.
Jersey City	000000001—	1	2	1
Newark	101000010—	3	7	1

Batteries — Moren et Vandergrift ; Fertsch et McAuley et Shea. Umpire, Kelly. Assistance, 1,500. Première victoire de Newark sur Jersey City.

A Baltimore :

		R.	H.	E.
Baltimore	110000000—	2	4	1
Providence	111000000—	3	7	1

Batteries — McNeal et Hearne ; Hardy et Cooper. Umpire, Moran. Assistance, 1,995.

POSITION DES CLUBS DE LA LIGUE DE L'EST

	Gag.	Perd.	P. C.
Jersey City	25	15	625
Buffalo	23	18	561
Rochester	22	18	550
Newark	22	19	537
Baltimore	20	20	500
Providence	19	23	452
Montréal	19	24	442
Toronto	13	26	333

LIGUE NATIONALE

A New-York :			
Saint-Louis	4	New-York	6
A Brooklyn :			
Pittsburg	6	Brooklyn	1
A Boston :			
Boston	2	Cincinnati	1
A Philadelphie :			
Chicago	5	Philadelphie	1

POSITION DES CLUBS DE LA LIGUE NATIONALE

	Gag.	Perd.	P. C
Chicago	38	17	691
Pittsburg	33	17	660
New-York	34	19	642
Philadelphie	29	27	518
Saint-Louis	23	32	418
Brooklyn	21	32	396
Cincinnati	21	35	375
Boston	16	36	308

LIGUE AMERICAINE

A Chicago :			
Chicago	2	Washington	0
A Détroit :			
Détroit	5	Philadelphie	4
A Cleveland :			
Cleveland	3	New-York	2

A Saint-Louis — Boston - Saint-Louis ; pluie.

POSITION DES CLUBS DE LA LIGUE AMERICAINE

	Gag.	Perd.	P. C.
New-York	31	19	620
Cleveland	28	18	609
Philadelphie	29	20	592
Détroit	26	21	553
Saint-Louis	26	24	520
Chicago	23	24	489
Washington	17	32	347
Boston	14	36	280

LES STARS A TROIS-RIVIERES

Spécial à "La Presse"

Trois-Rivières, 15 — L'intérêt que porte le public trifluvien à la grande partie de baseball de dimanche prochain grandit de jour en jour, à mesure que l'heure s'avance où les fameux Stars de Montréal viendront disputer la palme de la victoire à notre équipe locale. Les Stars sont très populaires à Trois-Rivières et les fervents du jeu attendent avec joie leur arrivée ici, car on sait que la partie sera belle. Les billets d'admission ont déjà commencé à se vendre et nul doute qu'il y aura foule. Les Stars font une excursion de Montréal.

LE CHERRIER S'AFFIRME

Le Baltimore Indépendant, qui a changé son nom en Cherrier, et qui gagna 22 parties sur 25, l'an dernier, lance un défi aux Saint-Denis, M. B. C., Stars, Athlétiques, Sorel, Chambly, Farnham, Mascotte, et à tout autre club de la province.

Ce club serait prêt à jouer le 24 juin. Le capitaine-gérant, M. Léopold Jetté, annonce à ses amis que le club sera plus fort que l'année dernière, et qu'il fera bonne figure avec tous les clubs qu'il rencontrera.

Le club est ainsi formé :

L. Jetté, A. Larue, A Meunier, H. Lambert, E. Dubeau, A. Meilleur, E. Durand, L. Sasseville, L. Chapleau, W. Langlois, A. Martin et plusieurs autres.

Le capitaine aimerait à se mettre en communications avec les gérants des clubs au plus tôt possible.

Pour informations, s'adresser au capitaine-gérant, Léopold Jetté, 563 Saint-André.

ROYAL DE SOREL, VS. ATHLETIQUE, DIMANCHE A MAISONNEUVE

Le club Royal, de Sorel, et l'Athlétique, se rencontreront dimanche à Maisonneuve, au terrain du National, dans une partie de la ligue Provinciale. La joute promet d'être fort intéressante, vu la force des deux clubs. Le capitaine Mandeville, du Royal, est très confiant de vaincre. Sa batterie se composera de Dubois et Paradis. On compte beaucoup sur Dubois, 2b.

Le Royal est actuellement en tête de la ligue comme le montre le tableau suivant :

Clubs	Gagnées	Perdues
Sorel	2	1
Athlétique	1	1
St Hyacinthe	1	1
M. B. C.	1	2

CHEVAUX-MUFLEURS

COURSES AU TROT A ST LIN

On nous annonce pour lundi, 18 juin, de grandes courses au trot à St Lin, sur la piste du Grand Nord. Le programme de la journée comprend, quatre courses, savoir : un free for all, une classe de 2.35, une classe de 2.40 et une classe pour "greens."

Ces courses sont organisées par M. Philippe Shovlin.

Un train du Grand Nord partant de Montréal à 9 heures a. m., transportera les amateurs à St Lin, et les ramènera dans la soirée.

LA LUTTE A SAINT-JEAN

Saint-Jean, 15 — Ce soir aura lieu au Théâtre Royal, de Saint-Jean, une belle séance de lutte entre Boudrias, de cette ville, et Beauchamp, fameux lutteur de Montréal.

Ce match, qui promet d'être fort intéressant, va attirer une grande foule au Théâtre Royal de Saint-Jean.

Boudrias est bien connu et est très populaire parmi les amateurs de sport.

Il est d'une grande force et il joint à beaucoup de science, une endurance à toute épreuve.

Beauchamp est aussi connu à Saint-Jean pour y avoir lutté l'hiver dernier. Il est moins pesant que son adversaire, mais il est plus expérimenté et plus rapide. Il a déjà pris part à un grand nombre de luttes et sa manière de lutter est très aimée ; aussitôt le signal donné il se lance dans la mêlée comme un enragé, se jette audacieusement sur son adversaire, qu'il soit gros ou petit, le bouscule en tout sens, prend prise sur prise, menant la bataille d'un train d'enfer, sans une minute d'arrêt.

Boudrias n'a qu'à se bien tenir. Il y a déjà plusieurs paris de faits.

Beauchamp a la semaine dernière lancé un défi à Côté et Giroux, pour le championnat à 125 livres, et il n'a pas de plus grand désir que de les rencontrer. De sorte qu'il ne voudrait pas pour tout au monde se faire battre à Saint-Jean. Il s'est entraîné avec soin et on peut être assuré d'en avoir pour son argent.

M. G. H. Gadbois sera referee. Il y aura à part ce match, six autres lutteurs bien connus qui vont se rencontrer avant la partie principale.

L'OEUVRE DE L'INCENDIE

(Du correspondant régulier de LA PRESSE)

Québec, Qué., 15.—Un incendie s'est déclaré dans la nuit de mercredi à jeudi dans une maison appartenant à M. L. Simard, tailleur, qui occupe les deux premiers étages. Le haut est inoccupé. Les dommages sont évalués à $3,000, couverts par les assurances. On croit que c'est l'oeuvre d'un incendiaire.

—La revue annuelle de la force municipale aura lieu demain après-midi sur la terrasse. Elle sera faite par le lieut.-col. Roy, commandant du district.

—Les clubs de football de la citadelle et les Laval ont joué hier une partie de ligue sans résultat.

VIN BYRRH

LE MEILLEUR TONIQUE et aperitif

Violet Frères, Prop., Thuir, France.

Hudon, Hébert & Cie., Ltée. Montréal, Agents pour le Canada.

Chapeaux de Paille

Pailles Fashionables pour les Elégants.

Pailles qui Plaisent aux plus Difficiles.

Chapeaux de Paille Artistiques

Fini superbe, donnant à nos chapeaux de paille un cachet véritablement artistique. Prix : $2.00, $2.50, $3.00, $3.50, $4.00 et $5.00.

Notre Panama Spécial à Cinq Dollars a peu d'égaux parmi ceux qui se vendent plus cher.

Chapeaux Mous Perle et Fauve, Derniers Modèles $2.50

JESS APPLEGATH

(Chapeaux d'hommes seulement.)

2361 Rue Ste Catherine, -- -- Montréal.

OUVERT LE SOIR. MAGASIN DE TORONTO, 89 rue Yonge.

EXPOSITION ROULANTE

Le char-exposition de la Compagnie du Grand Tronc qui a si vivement intéressé, depuis trois mois, les citoyens d'une bonne partie des Etats-Unis; passe actuellement par les principales villes qui se trouvent sur la voie principale du Grand-Tronc. Il sera à la gare Bonaventure, à Montréal, lundi et mardi, les 18 et 19 juin, on pourra le visiter de 9 heures a.m., à 9 heures p. m.

Tous ceux qui pourraient disposer de quelques loisirs ne devraient pas manquer d'aller voir cette exposition originale, dans laquelle on a réunie une collection des plus complètes de vues des plus beaux sites et des plus belles places d'été du Canada, ainsi qu'une collection des plus intéressantes de diverse produits du pays ,et en particulier de choses qui frapperont davantage les touristes, les sportsmen" et les amateurs de chasse et de pêche.

LA FORTUNA

Le Roi des Cigares à 10c

Renvoyez les bandes pour prime de valeur.

N. B.—Chaque cigare est estampé.

GOULET FRERES, Montréal.

7.15.22.29 (4) C

SAINT-EUSTACHE

Dimanche dernier, M. Exupère Barbeau faisait l'essai d'un extincteur chimique. M. Barbeau, confiant dans l'expérience qu'il devait faire, avait fait un amas de bois qu'il induisit de pétrole. A l'issue du service divin, alors que tous les paroissiens sortaient de l'église, on mit le feu au bois, qui, dans peu de temps enflamma tout. M. Barbeau, tendit son extincteur vers le brasier, et aussitôt, tout flamme disparue. Ce fut un grand succès.

Il se lavait les pieds 2 ou 3 fois par jour

Et il changeait de bas aussi souvent mais sans pouvoir obtenir de soulagement, de bien-être. "Foot Elm" l'a soulagé au point qu'il peut, sans ennuis, porter une paire de bas durant toute la semaine. De pieds malades il a fait des pieds en santé et vigoureux. Nous vous donnerons l'adresse de cet homme si vous ne nous croyez pas. 25c de "Foot Elm" en fera autant pour vous. Demandez-le par la poste si votre pharmacien ne l'a pas. Franc de port. Stott and Jary, Bowmanville, Ont. W

ENCORE DES CHEMISES !!

Mais comme vous devez les porter, vaut autant que nous vous rappelions l'endroit où les acheter. Les chemises de R. J. Tooke sont faites dans le seul but de donner un long et bon service ; aussi élégantes que possible et recommandables sous tous rapports. En ce qui à trait à la valeur de nos chemises nous défions qui que ce soit de vous donner un meilleur équivalent pour votre argent.

R. J. TOOKE, 177 RUE SAINT-JACQUES. 489 RUE STE CATHERINE OUEST. 473 RUE STE CATHERINE EST.

LE CHAUFFAGE DES POSTES

La commission de police a accordé mardi le contrat pour la fourniture de 365 tonnes de charbon. La fourniture a été divisée à parts égales, au prix de $6.50 la tonne à MM. Jos. Lefebvre et Cie, J. E. A. Bourdon, T. Trudel, Wayland Frères, Jos. Rivet, Evans Frères, et Wilson et Frère.

AVIS SPECIAL

Parc Algonquin

A partir de dimanche, 17 juin, ceux qui désirent visiter le fameux Parc Algonquin peuvent partir de Montréal par le train du Grand Tronc de la gare Bonaventure à 8 a.m., les jours de semaine, arrivant au parc à 5.37 p.m. Au retour, départ du Parc Algonquin à 11 a.m., arrivée à Montréal à 8 p.m. Chars Pullman directs aux trains ci-dessus. r

LA PRESSE

MONTREAL, 15 JUIN 1906

LE SORT DES CANADIENS-FRANÇAIS

Il paraît que nos jours sont comptés, puisque nous sommes sur le chemin de l'ignorance et de l'infidélité. Cette triste nouvelle nous est arrivée hier de deux sources différentes, l'une de London, Ontario, l'autre de Montréal même par l'organe du Révérend M. Therrien. Il va sans dire qu'au bout de chaque alarme, il y a une demande d'argent.

Seulement, nous avons raison de croire que les jobards protestants n'existent plus. Autrefois de bonnes âmes se laissaient prendre à cette chasse au miroir organisée pour les alouettes ; mais, à mesure que nos compatriotes de l'autre race nous connaissent mieux, ils s'aperçoivent que nous avons, tous ensemble, la même moyenne d'intelligence et d'instruction.

De quel mépris le pays tout entier, sans distinction de croyances, ne doit-il pas écraser ces faiseurs, qui font appel aux préjugés religieux pour faire vivre une fausse boutique ! S'il y a tant de zèle dans ces âmes, qu'ils aillent donc évangéliser les Chinois, les Japonais, les Indous et les Zoulous. C'est là qu'il y a du travail.

Ici, nous avons nos bons curés qui ne parlent pas contre les protestants, mais qui nous enseignent très bien la loi de Dieu. Ils sont les gardiens, dans leur paroisse, de chaque conscience : ils y enseignent la pureté, la charité, la sobriété. Partout où la chose n'est pas impossible s'élèvent des couvents et des collèges. Partout, se développe une population de plus en plus morale et de plus en plus éclairée.

Aujourd'hui, tous les enfants vont à l'école. Il peut rester encore une proportion d'anciens illettrés, qui regrettent vivement cette infériorité ; mais, en ce qui concerne les garçons ou les filles de notre temps, tous savent lire et écrire. Si, à ce sujet, une famille indifférente néglige son devoir, c'est le curé lui-même, qui va réveiller l'insouciance des parents envers leurs petits.

Quelle étroitesse que ces spéculations sur le fanatisme ! Nous les dénonçons, non pas aux nôtres, qui s'en moquent, mais à l'élément anglais plein de bon sens et d'excellentes dispositions à notre égard. Il faut que ces verrues disparaissent de l'épiderme social. Bien d'autres spéculateurs ont succombé au dédain public. Voici peut-être les derniers qu'il faut extirper.

Si ces gens-là ont une religion, qu'ils l'exercent pour leur propre conscience ; mais ils ne devront plus faire mine de s'intéresser à la nôtre, qui est, de beaucoup, plus propre.

Voici d'abord les remarques absurdes du Révérend M. Therrien. C'est tout simplement de l'insanité :

" Les Baptistes de Montréal devraient regarder comme leur plus grande obligation l'élévation morale et intellectuelle des Canadiens-Français dans la province de Québec, a déclaré hier soir le Révérend A. C. Therrien, dans un discours prononcé au temple baptiste de Westmount, où ont lieu en ce moment les séances de l'Association des Baptistes de l'Est. Le pasteur a parlé des progrès du protestantisme français au Canada et aux Etats-Unis, depuis la fondation de la mission de la Grande Ligne, il y a 7 ans, par Mme Feller. La mission de la Grande Ligne, ou Institut Feller est aussi un indice d'une vie intellectuelle plus élevée chez les Canadiens-Français. Quand Mme Feller commença ses travaux, bien peu de Canadiens-Français savaient lire et écrire. Il y a encore beaucoup à faire mais 69 pour cent des Canadiens-Français savent au moins lire et écrire. Le fait qu'il y a soixante-quinze temples protestants français au Canada et aux Etats-Unis montre ce qui a été fait au point de vue religieux. La mission n'a, depuis sa fondation, dépensé qu'environ $1,000,000 et elle a cependant pu donner l'instruction à 5,000 élèves.

" C'est ce travail, croit M. le pasteur Therrien, que les Baptistes de Montréal DEVRAIENT ENCOURAGER ET SUPPORTER avant toute autre chose."

C'est-à-dire un autre million à verser.

Puis, viennent celles d'un révérend d'Ontario que nous connaissons moins. Elles paraissent sortir du fait qu'un jeune inocent a promis de donner $800 pour cette sorte de propagande. Comme l'appétit vient en mangeant et que l'argent a toujours bon goût, on en sollicite davantage dans les termes suivants :

" London, Ontario, 13 juin. — Le treizième rapport annuel du bureau d'évangélisation française a été présenté hier soir à l'assemblée par le Révérend M. Mowatt, président. M. Mowatt a déclaré que ceux qui travaillaient à cette évangélisation cherchaient à faire une partie grande, essentielle et patriotique de l'oeuvre de l'Eglise. Le principal Brandt a demandé de l'aide pour le fonds d'agrandissement de la Pointe-aux-Trembles. Il a dit que des $60,000 nécessaires il avait en main $22,000 et qu'IL EN ATTENDAIT ENCORE $30,000. Les plans du nouvel édifice peuvent être vus au sous-sol. Le Révérend M. F. Boudreau a parlé de quelques-unes des difficultés que rencontrait l'oeuvre, COMME LE PETIT NOMBRE DES ZELATEURS ET LA PERTE CONSTANTE DE MEMBRES DE L'EGLISE, par les déménagements."

Est-ce bien par les déménagements que les gens disparaissent de ce singulier giron ?

LA BATAILLE DES CHEMINS DE FER

Le passage de monsieur J. J. Hill à Montréal, en route pour le Labrador, nous engage à faire revivre des souvenirs récents sur les frayeurs que ses grands projets de chemins de fer ont suscitées en Canada. Nous avons toujours attendu, à ce sujet, le veto du gouvernement canadien, qui n'a pas paru s'émouvoir, parce que, pour le moment du moins, les grandes ambitions du " Nord Américain " semblent se borner à quelques embranchements ; mais, nous devons rester avec vigilance sur la défensive.

En même temps, nous arrive la nouvelle d'un de nos meilleurs correspondants, à Duluth, sur le Lac Supérieur, que le Wisconsin Central a résolu de se rendre jusque-là et, dans ce but, de construire un tunnel considérable.

C'est presque la répétition des efforts du " Pennsylvania " qui rentre à New-York sous la rivière Hudson au prix de cinquante millions.

Tout cela est fait pour atteindre le trafic du Nord-Ouest canadien.

On assure que le " Wisconsin Central " est en bons termes avec le "Duluth Rainy Lake and Winnipeg Ry." C'est donc notre devoir d'avoir l'oeil toujours ouvert sur nos incalculables richesses, quand tant de chemins de fer américains, et tant de compagnies de navigation convoitent ces transports par eau, et par terre.

Les Etats-Unis nous ont depuis une trentaine d'années fait une lutte à mort sans succès. Il est entendu, par exemple, qu'il existe un droit de transit entre les deux pays pour toutes marchandises importées. Nos voisins nous auraient volontiers coupé le chemin entre leurs ports et les nôtres, s'ils n'avaient pas, par le même procédé, fait injure à New-York, Boston et Portland.

Il est vrai que notre Pacifique Canadien est obligé de passer par le territoire américain pour atteindre le port de Saint-Jean, Nouveau-Brunswick ; mais le New-York Central est dans le même cas entre Buffalo et Détroit.

Chaque fois que les Américains opéreront une manoeuvre contre nos chemins de fer ou nos canaux, nous aurons le pouvoir de leur damer le pion. Nous savons que leur état constitutionnel ne ressemble pas tout à fait au nôtre. Ainsi, nous leur donnons l'usage de nos canaux ; mais, quand nous voulons utiliser, disons le canal Erie, on nous objecte que c'est la propriété d'un simple Etat, celui de New-York, et que le pouvoir fédéral est incapable d'intervenir. Mais chaque chose s'ajustera à l'heure voulue.

Par le traité de 1871, nos vaisseaux avaient le droit de prendre du fret américain, quand la marchandise devait faire un trajet de chemin de fer par territoire canadien, supposons de New-York, Ogdensburg ou Buffalo à Collingwood, Owen Sound, etc., en chemins de fer et de là sur les lacs à Duluth ou Chicago. Le gouvernement américain ne s'est pas gêné d'abolir cet arrangement.

C'est ici que nos hommes publics auront aussi leur jeu à faire selon l'occasion.

CHOSES ET AUTRES

L'Australie voit diminuer les crimes qui ensanglantent son territoire depuis que l'éducation s'y répand. Depuis 33 ans, l'instruction du peuple a été l'objet de réformes répétées de la part des législateurs qui ont compris que le moyen le plus sûr d'arrêter le crime était d'encourager l'éducation. De toutes parts, on a ouvert des écoles, ce qui est mieux que de bâtir de nouvelles prisons. Dans les centres miniers, les moeurs laissent à désirer, l'esprit du jeu hante les esprits et met en danger la sécurité publique, mais le développement des écoles dans ces centres a déjà amené une amélioration sensible.

× × ×

Les poètes de France vont avoir, eux aussi, leur prix de Rome. A qui sera attribué la première de ces récompenses ?

Il est fortement question, paraît-il, d'un jeune poète nommé Bonnard, qui n'a guère écrit qu'une cinquantaine de pièces, d'ailleurs fort bien, sur le monde des animaux.

On sait que la future, très future, dit-on — pièce de M. Edmond Rostand, "Chantecler", se déroule également dans le monde des bêtes.

Il paraît que certains confrères et amis de l'auteur de "Cyrano" auraient choisi intentionnellement le poète Bonnard et ses animaux dans le but de l'opposer à Rostand et à ses oiseaux.

Tant de fiel entre-t-il dans l'âme des rimeurs ?

× × ×

Un journal de Paris conte cette plaisante anecdote sur Ibsen, qui était, paraît-il, un homme fort difficile à vivre, d'un caractère infiniment susceptible et ombrageux.

Il voyageait à Rome, lorsque deux princes apparentés à la famille royale suédoise y passèrent. Ils tenaient beaucoup à faire la connaissance du grand dramaturge et prièrent le ministre de Suède de leur en faciliter les moyens.

Celui-ci imagina de donner, en l'honneur des princes, un magnifique dîner. Il ne crut pas devoir y inviter Ibsen qui n'était pas titré, mais il le pria, avec beaucoup de grâce, de vouloir bien venir prendre le thé vers dix heures. Ibsen, pour toute réponse, envoya sa carte, avec ces mots : "Je ne bois jamais de thé".

La réponse a de l'allure...

× × ×

Voici que l'Angleterre va avoir comme la France ses "forts Chabrol".

Le premier fonctionne depuis quelques jours, dans la banlieue de Londres. C'est une charmante villa, appartenant à une femme non moins charmante, Mme Dora Montefiore.

Or, Mme Montefiore, féministe convaincue, s'est mis en tête de ne pas payer ses contributions, tant que les femmes n'auront pas conquis, en Angleterre, le droit de vote et celui d'éligibilité.

Le percepteur, qui s'est déjà présenté plusieurs fois, a été repoussé avec fracas — sinon avec pertes. Personne n'entre plus chez Mme Montefiore, ni dans son jardin dont les grilles très résistantes sont hermétiquement closes. Le facteur passe les lettres à travers la grille et les fournisseurs introduisent leurs paquets par des guichets "ad hoc".

Une seule chose inquiète Mme Dora Montefiore et ses partisans. Ils espéraient que l'aventure nécessiterait l'intervention de la force armée et aurait, de ce fait, un grand retentissement. Or, la police n'a pas l'air de s'en apercevoir et l'autorité n'intervient pas—ce qui leur cause une grosse désillusion.

Mme Montefiore en sera-t-elle réduite à se rendre sans même avoir été assignée ?

× × ×

Voici le résultat complet des élections qui ont eu lieu en Belgique dans les derniers jours de mai.

Il y avait a poruvoir à 85 sièges, sur 166, que compte la Chambre actuelle. Les résultats se répartissent ainsi :

Catholiques sortants, 54 ; élus, 51.
Libéraux sortants, 20 ; élus, 23.
Socialistes sortants, 10 ; élus, 11.

Les catholiques perdent donc quatre sièges, mais ils sont encore 89 contre 77 libéraux et socialistes. Ils conservent ainsi une majorité de douze voix.

A Bruxelles, l'abbé Daëns qui d'ailleurs faisait partie de l'opposition, a été remplacé par un libéral.

× × ×

Le bureau international de l'Union postale universelles de Berne, vient de publier la statistique des résultats financiers du service postal pour 1904.

Ce sont les Etats-Unis qui tiennent la tête, avec $156,424,402 de dépenses. Mais, eux, ne font pas d'économies. Leur service, au lieu de leur rapporter, leur coûte $9,000,000. L'Allemagne, qui vient après, a $138,211,633 de recettes et $122,085,070 de dépenses—soit un excédent de recettes de $16,126,563. L'Angleterre occupe le troisième rang. Puis viennent la France, la Russie, l'Autriche et le Japon.

AVIS IMPORTANT

La Cie du Grand Tronc, toujours sur le qui-vive pour satisfaire les désirs du public voyageur annonce un service perfectionné de trains entre Montréal et Ottawa, comprenant quatre trains dans les deux sens commençant, le 17 9 juin 1906. Départ de Montréal : 8.00 a. m., 9.40 a.m., 4.10 p.m., 7.30 p.m. Les trains de 9.40 a.m. et 7.30 p.m. circuleront chaque jour. Arrivée à Ottawa à 11.00 a.m., 12.40 p.m., 7.10 p.m., 10.30 p.m. Départ d'Ottawa à 8.35 a.m., 3.30 p.m., 5.00 p.m. 7.15 p.m. (Les trains de 8.35 a.m. et 3.00 p.m. circuleront chaque jour). Arrivée à Montréal, 11.35 a.m., 6.30 p.m. 8.00 p.m., 10.15 p.m. Chars dortoirs avec chaque train dans chaque direction.

VOIRIE

Soumissions pour Machines

Des soumissions cachetées, adressées au Greffier de la Cité, et à être déposées au bureau de ce dernier, à l'hôtel de ville, seront reçues jusqu'à midi, vendredi, le 23 juin 1906, pour les machines ci-dessous mentionnées, dont a besoin le département de la voirie de la Cité de Montréal, savoir :—

1 marteau à vapeur, du poids de 600 livres, à monture simple, complet.

1 tour à bois No 4, à double bout, à portée de 24", complet.

1 machine Oster perfectionnée pour tarauder et couper les tuyaux, d'une capacité de ¼" à 4", complète.

1 machine à façonner les manivelles de pistons ajustables, No 2, 16¼" x 20", complète.

1 machine à forer extra forte, 30", complète.

Les soumissionnaires devront fournir une description détaillée des machines qu'ils offriront, indiquer le nom du fabricant et donner tous les renseignements voulus.

Les machines devront être complètes sous tous rapports, et le prix indiqué dans la soumission devra comprendre les frais de charroi desdites machines, aux ateliers du département de la voirie, sur l'avenue Delorimier, les frais de transport et les droits de douane.

La commission de la voirie se réserve le droit de rejeter la plus basse ou n'importe laquelle des soumissions.

Les soumissions seront ouvertes par le Greffier de la Cité, en présence des intéressés, à la première assemblée de la commission de la voirie, qui suivra leur réception.

Par ordre,

L. O. DAVID,
Greffier de la Cité.

Bureau du Greffier de la Cité,
Hôtel de Ville,
Montréal, 13 juin 1906. 188—1

MOIS DE JUIN

Epoque des Souliers.
Achetez les Votres Maintenant.

Achetez-les au Boston Shoe Store, le magasin qui vend le plus et qui en conséquence donne le plus pour le moins possible.

Oxfords Boston sont à la mode sous tous rapports.
Oxfords Boston sont des modèles de la meilleure main-d'oeuvre.
Oxfords Boston sont manufacturés avec le plus beau cuir du monde.

3.50

Oxfords Blancs, Oxfords Noirs, Oxfords Tan, Oxfords Bleus, Oxfords Gris.

Et de toutes les principales nuances pour appareiller avec les toilettes élégantes. Des milliers et des milliers de paires attendent votre choix.

Le Boston est le magasin des Prix Réduits.

AGENCE HANAN & SON TRADE HANAN MARK NEW YORK **SPECIALE**

Boston Shoe Store

Angle des Rues Ste Catherine et Mansfield.

Les Thés de Stroud sont les Meilleurs

TELEPHONEZ A . . .

= STROUD =

Pour avoir votre thé si vous ne pouvez aller à ses magasins. Vous avez le même prompt service et nos excellentes marchandises régulières.

529 SAINTE-CATHERINE EST	151 St Laurent	Rue St Laurent Angle de la rue Napoléon.	622 NOTRE-DAME OUEST
Est 72	Est 203	Est 203	Main 1116

AU BALMORAL Près de la rue McGill

VALISES — (Couvercles plats ou bombés) — $1.50, $2, $2.50, $3, $4, $5.
Sacs de Voyage en Cuir — $1.25, $1.50, $2.00, $2.25, $2.50 en montant.

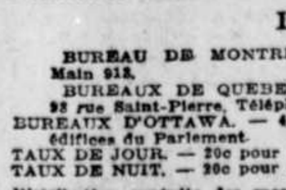

Lamontagne Limitée.
BLOC BALMORAL
RUE NOTRE DAME OUEST. MONTREAL. Can
12,15

Dominion DeForest Wireless Telegraph Co,
LIMITED.

BUREAU DE MONTREAL. — 23 Edifice du Board of Trade. Téléphone Main 912.
BUREAUX DE QUEBEC. — 23 rue Saint-Louis. Téléphone No 42. — 93 rue Saint-Pierre, Téléphone No 129. Et dans les édifices du Parlement.
BUREAUX D'OTTAWA. — 40 rue Sparks. Téléphone No 3064. Et dans les édifices du Parlement.
TAUX DE JOUR. — 20c pour 10 mots, 1c par mot supplémentaire.
TAUX DE NUIT. — 20c pour 25 mots, ½c par mot supplémentaire.
Distribution gratuite des messages par des messagers en uniforme.
Nous garantissons un service prompt et efficace et nous sollicitons votre patronage.

DOMINION DeFOREST WIRELESS TELEGRAPH COMPANY, Ltd
109—n

CHEMIN DE FER INTERCOLONIAL
AVIS AUX ENTREPRENEURS

DES SOUMISSIONS cachetées adressées au soussigné et portant sur l'enveloppe " Soumissions pour usine à raboter " seront reçues à ce bureau jusqu'à 16 heures, mardi, le 3 juillet 1906, pour la construction et l'érection d'une usine à raboter dans la cour du chemin de fer Intercolonial, à Moncton, Nouveau-Brunswick.

Les plans et devis pour le travail peuvent être examinés le ou après cette date au bureau de l'ingénieur en chef du ministère des chemins de fer et canaux, Ottawa, au bureau du gérant général des chemins de fer du gouvernement, à Moncton, N. B., et au bureau de l'ingénieur surintendant des canaux de la province de Québec, No 2, Place d'Armes, Montréal, où l'on peut obtenir des formules de soumissions.

La plus basse, ni aucune des soumissions ne seront pas nécessairement acceptées.

Par ordre,
L. K. JONES,
Secrétaire.
Ministère des chemins de fer et canaux,
Ottawa, 12 juin, 1906.

Les journaux insérant cette annonce sans autorisation du ministère ne seront pas payés. 187—5

PATENTES QUI PROTEGENT
FETHERSTONAUGH & CIE
Charles W. Taylor, ancien examinateur du bureau canadien des Brevets. Edifice Canada Life Montréal, Chambre 39.
176-1Mven

Common Sense Détruit
Rats, souris, coquerelles, punaises, mites. Pas de mauvaise odeur. Chez tous les marchands ou de la Common Sense, Mfg. Co., Toronto, Canada. 143-n

RESUME DES REGLEMENTS CONCERNANT les Homesteads du Nord-Ouest Canadien.

TOUTE section de nombre pair des Terrains de la Puissance au Manitoba ou dans les Provinces du Nord-Ouest, excepté les lots 8 et 26 non réservés, pourra être prise comme homestead par toute personne se trouvant le seul chef d'une famille, ou par tout individu mâle de plus de dix-huit ans, sur un espace d'un quart de section de 160 acres, plus ou moins.

L'entrée devra être faite personnellement au bureau local des terrains, dans le district où se trouve le terrain à prendre.

DEVOIRS DU COLON — Un colon auquel on a accordé une entrée pour un homestead devra remplir les conditions s'y rapportant de l'une des manières suivantes :

(1) Au moins un séjour de six mois sur le terrain et la mise en culture d'icelui chaque année au cours du terme de trois ans.

(2) Si le père—ou la mère, si le père est décédé—de toute personne qui est éligible pour faire l'entrée d'un homestead d'après la teneur de cet acte, demeure sur une ferme dans le voisinage du terrain entré par ladite personne comme homestead, les conditions de cet acte, quant au lieu de résidence avant d'obtenir la patente, pourront être remplies par le fait que cette personne habitera avec le père ou la mère.

(3) Si le colon a feu et lieu sur la terre qu'il possède dans les environs de son homestead, les conditions de cet acte quant à la résidence pourront être remplies par le fait de résider sur ledit terrain.

DEMANDE DE LETTRES PATENTES devra être faite à l'expiration de trois années, devant l'agent local, le sous-agent ou l'inspecteur des homesteads.

Avant de demander des lettres patentes, le colon devra donner un avis de six mois, en écrivant au Commissaire des Terres du Dominion, à Ottawa, de son intention de ce faire.

RESUME DES REGLEMENTS SUR LES TERRAINS MINIERS DU NORD-OUEST CANADIEN

CHARBON — Les terrains à charbon peuvent être achetés à $10 l'acre, pour le charbon mou, et à $20 pour l'anthracite. Un individu ou une compagnie ne peut en acheter plus de 320 acres. Une royauté de 10 cents la tonne de 2,000 livres sera collectée sur la production brute.

QUARTZ. — Un certificat de mineur libre est accordé sur paiement à l'avance de $5.00 par année, pour un individu et de $50 à $100 par année pour une compagnie, selon le capital.

Un mineur libre ayant découvert du minerai dans un endroit peut se choisir un claim de 1500 x 1500 pieds.

Le prix d'enregistrement pour un claim est de $5.00.

On devra dépenser $100 par année, au moins, sur le claim, ou le payer au régistrateur du district. Lorsque $500 auront été dépensées et payées, le locateur pourra faire faire l'arpentage de son claim et l'acheter à $1.00 l'acre, après avoir rempli toutes les autres conditions.

La patente d'un endroit minier devra pourvoir au paiement d'une royauté de 2½ pour cent sur les ventes.

Les claims de travail de mine dans les placers sont généralement de 100 pieds carrés. Prix d'entrée, $5.00 devant être renouvelé tous les ans.

Un mineur libre ne peut obtenir que deux baux pour l'extraction de l'or, de 5 milles chacun pour un terme de 20 ans, qui peut être renouvelé à la discrétion du ministre de l'Intérieur.

Le locataire devra faire fonctionner un dragueur par 5 milles, la première saison qui suivra la date de son bail.

Taux, $10 par année pour chaque mille de rivière louée. Royauté de 2½ pour cent collectée sur la production dès qu'elle excède $10,000.

W. W. CORY,
Sous-ministre de l'Intérieur.

N. B. —Aucune publication non autorisée de cette annonce ne sera payée. 150—n

CHEMIN DE FER INTERCOLONIAL

SOUMISSIONS

Des soumissions cachetées, adressées au soussigné et marquées à l'extérieur "Soumissions, gare de Shédiac," seront reçues jusqu'à

MERCREDI, LE 27 JUIN, 1906,

inclusivement, pour la construction d'une gare à Shédiac, N. B.

Les plans et devis peuvent être examinés au bureau du chef de gare, à Shédiac, N. B., et au bureau de l'ingénieur en chef, à Moncton, N. B., où l'on peut obtenir des formules de soumissions.

On doit se conformer à toutes les conditions du cahier des charges.

D. POTTINGER,
Gérant général.

Bureau du chemin de fer,
Moncton, N. B.,
9 juin, 1906. 187—16

DONAT GAREAU- DENTISTE
208 St Denis, Montréal. Tél. E. 3431. 155-n ed

AMUSEMENTS

FRANÇAIS CETTE SEMAINE Matinée tous les jours.

FOR HIS BROTHER'S CRIME

Spécialités agréables.—Décors spéciaux. Prix : 10c, 20c, 30c, 35c et 50c. Semaine prochaine : THE FACTORY GIRL. 184-6

OUIMETOSCOPE Salle Poiré, An gle Ste Catherine et Montcalm.

Semaine du 11 JUIN. Vues animées et Chansons illustrées — 2 représentations par jour : après-midi à 2¼ hrs. Soir à 8¼ hrs. Prix populaires : 10c, 15c et 25c. Aux matinées 500 des meilleurs sièges à 10c pour dames et enfants. 184-6

Excursions du Samedi Après-Midi

Tous les samedis, le rapide vapeur "Beauharnois" part de Montréal à 1.30 hr. p.m., et du quai de Lachine à 4.00 heures p. m., arrêtant à Châteauguay, au quai Desrochers et au quai Woodlands en allant seulement. Arrivant à Beauharnois à 6.00 heures p.m. Partant de Beauharnois le même soir à 8 heures, arrivant à Lachine vers 9.15 heures, où les excursionnistes prendront les chars électriques pour Montréal. 188—1 E

65e Régiment C.M.R.

Ordres du Lt Col. MacKay, commandant

1. Il y aura parade du 65e Régiment, C. M.R., dimanche, le 17 courant, pour servir de garde d'honneur au Très Saint Sacrement pendant la procession de la Fête-Dieu.

2. Tous les membres du régiment devront être présents aux quartiers du 65e à 8.30 hrs a.m., les officiers en grande tenue, les sous-officiers, soldats, clairons, tambours et fanfare en serge.

Par ordre,
Louis H. Archambault, Capt.
Adjudant pro temp.
187-3

PARC DOMINION

UN ENDROIT CHARMANT POUR LES JOURS DE CHALEURS

DUSS ET SA FANFARE

Jouent pour la dernière fois aujourd'hui

Les Quatre Bottomley dans des Voltiges Etonnants

Les NOHRENS sur le double trapèze volant

LA SEMAINE PROCHAINE

WEEDON ET SES LIONS DRESSES

ADMISSION { Adultes, 10 cts Enfants, 5 cts

Des billets sont en vente à tous les bureaux des billets du Street Railway. Tous les tramways conduisent au Parc. E

PARC SOHMER

Cette semaine à 3 p.m. et 8 p.m.

SAM. WATSON, avec sa troupe de chiens, coqs, chats, oies, cochons et mule. — LES 4 MELVINS, célèbres acrobates et équilibristes. — Réengagement du COLONIAL SEPTETTE — 4 hommes et 8 femmes, acte nouveau sans égal — DRISCOLL et McKENNA, dans leur répertoire de chansons illustrées. — LA BANDE DU PARC, au grand complet. — ADMISSION, 10 CENTS. Enfants 5c—(après-midi de semaine avec tour gratuit sur carrousel. 184-6 E

A OTTAWA ET A HULL

NOTES DES DEUX VILLES

Parade militaire — Funérailles d'Austin Carrigan — Dommages accordés — Thomas Corcoran faussaire — Prisonnier évadé — Cet hôpital projeté — Augmentation de salaires, etc.

(Du correspondant régulier de LA PRESSE)

Ottawa, 15. — Le régiment des Gardes du Gouverneur a paradé, hier soir dans les principales rues de la capitale. L'effectif était d'au delà de trois cents hommes.

— Les funérailles d'Austin Carrigan, la victime du fatal accident de Hull, mardi soir, ont eu lieu ce matin à l'église Saint-Patrice. Un détachement de la brigade des pompiers à laquelle le défunt appartenait, assistait aux funérailles.

—Un verdict accordant $150 de dommages-intérêts à M. John Monahan a été rendu hier en cour de comté. La défenderesse en cette cause était la compagnie "Westinghouse, Church et Ker." La réclamation de Monahan était de $200 pour blessures reçues, alors qu'il était à l'emploi de la susdite compagnie.

— Thomas Corcoran, le messager du département de la Marine, qui est accusé d'avoir faussé le nom du gouverneur sur des chèques, est, dit-on, à New-York. Corcoran est parti avec un livret contenant deux cents chèques de $60 chacun et l'on est à peu près certain qu'il a dû jusqu'ici en échanger la plus grande partie. Les détectives du service secret fédéral sont à la poursuite du fugitif faussaire.

— M. le juge Mabee a rendu jugement, hier, au palais dans la cause de Peter vs Stark. Dans cette cause le plaignant réclamait du défendeur le loyer de deux logements, loyer collecté depuis 1901 par le défendeur qui se refusait à rendre le montant. Le plaignant a gagné sur tous les points.

— Joseph Desjardins, un homme âgé d'une cinquantaine d'années, père de famille, qui était détenu en prison en attendant le terme criminel où il devait subir un procès pour viol de sa propre fille, s'est échappé de la prison, hier, et depuis n'a pas été revu. Fait étonnant, c'est que Desjardins est un homme souffrant de la consomption, à un degré avancé, et que de plus il s'est sauvé dans un costume de forçat. Malgré que toute la police locale soit sur pieds pour arrêter le prévenu en fuite, il n'a pu être retracé jusqu'ici.

— La commission civique de Hull, qui a été chargée d'étudier le projet de la construction d'un hôpital à Hull, a reçu une lettre de madame veuve E. B. Eddy, qui offre "Standish Hall," sa maison pour vingt mille piastres. Cette maison pourrait être convertie en hôpital. La commission fera rapport au conseil à sa prochaine assemblée.

— Les employés garde-moteurs et conducteurs à bord des tramways de la compagnie électrique d'Ottawa, qui, comme "La Presse" l'a annoncé, il y a quelque temps, menaçaient de se mettre en grève, ont obtenu l'augmentation de gages qu'ils demandaient. A l'avenir les employés recevront 16½ cents de l'heure au lieu de 15 cents. Le nouvel arrangement entre les chefs et les employés de la compagnie entre en force immédiatement.

— Les grands jurés, à la séance d'hier de la cour d'assises, ont rapporté matière à procès dans les causes Alexandre Lacelles pour séduction, Robert Greene, pour avoir tiré un coup de fusil sur un voisin, et Grecco, pour assaut grave.

— La fanfare du 43ème Régiment donnera un concert gratuit dans le parc Major, dimanche soir prochain. Le ministre des Travaux Publics a consenti à utiliser le parc pour cette occasion. Seule de la musique sacrée sera rendue à ce concert.

VOITURE DE LAITIER RENVERSEE

Un accident est survenu vers 8.15 heures, ce matin, en face de l'établissement de la Sculptographie française, rue Amherst, No 288, qui a failli avoir un résultat malheureux.

La voiture d'un laitier nommé Hétu stationnait devant l'établissement lorsqu'au bruit du gong d'alarme d'un tramway le cheval s'effraya et s'élança sur la voie.

M. Gustave Fleury, gérant de l'établissement, s'élança pour arrêter la bête effrayée, mais déjà le tramway 441 avait renversé cheval, voiture et bidon.

Le cheval heureusement ne reçut aucune blessure. Le laitier cependant pleure la perte de sa "ronde" de lait et les dommages causés à son véhicule.

THOMAS TALBOT SE BLESSE

Un boucher bien connu, de cette ville, M. Thomas Talbot qui tient son étal au No 781, rue Sainte-Catherine ouest, s'est fracturé la jambe gauche, hier matin, en essayant d'arrêter un cheval qui venait de prendre le mors aux dents, près de la rue Guy.

M. Talbot fut transporté d'urgence à l'Hôpital-Général où les médecins réduisirent sa fracture.

Quant au cheval, la propriété de M. Alexander Graham, boucher, il fut arrêté quelques minutes plus tard.

LA BAIE DU FEBVRE

Il a été résolu, à une assemblée du conseil, d'exiger une licence pour permettre aux colporteurs qui sillonnent notre paroisse, d'écouler leurs produits.

LES EXPROPRIATIONS

LES INDEMNITES ACCORDEES PAR LES COMMISSAIRES POUR LES EXPROPRIATIONS DE LA RUE MACKAY ET DE LA FERME AMOS.

Le rapport des commissaires en expropriations pour le parc Crémazie (y compris la ferme Amos) et l'ouverture de la rue Mackay, en bas de la rue Dorchester, donne des chiffres bien plus élevés que ceux qu'on avait d'abord approximativement fixés.

Dans le premier cas, le coût de l'expropriation sera de $15,300, soit $9,800 de plus que la première évaluation. Il sera payé moitié par la ville et moitié par les propriétaires du territoire borné par l'Avenue Mont-Royal, la rue St Denis, la voie du Pacifique et l'avenue Papineau.

Le coût de l'expropriation de la rue Mackay, qui sera payé moitié par la ville et moitié par les propriétaires du quartier Saint-André, sera de $27,538.

Cette expropriation qui prolongera la rue MacKay à 132 pieds plus bas que la rue Dorchester, a été imposée en 1905, par la législature provinciale à la requête de Mme B. Cushing, le Dr F. G. Roddick, M. R. Macaulay, M. C. Alexander, M. S. H. Ewing, M. T. B. Macaulay, et M. W. E. Lighthall. Les commissaires de cette expropriation étaient MM. le recorder Weir, J. H. Ferns et A. Langevin, pour la ville, A. C. Hutchinson et R. W. McLachlan, pour les propriétaires.

Voici le tableau des indemnités accordées :

1o—Terrain de 12 pieds par 58 pieds, propriétaire inconnu.	$1,252.80
2o.—Terrain de 120 pieds par 58 pieds, avec maison, propriété de Mme Charles Cushing, qui obtient comme propriétaire. . . .	21,048.00
Comme occupant.	2,125.00
3o—Terrain vague de 63 pieds carrés, appartenant à Mme Charles Cushing.	833.40
4o—Terrain vague, 120 pieds par un pied, propriété de Mme C. Cushing.	2,278.80
Total.	$27,538.00

La réclamation de M. Lighthall a été rejetée. Le rôle a été homologué le 8 de ce mois et la ville a fait son dépôt hier.

Les commissaires pour l'expropriation de la ferme Amos étaient MM. le recorder Weir, A Langevin et W. G. Owens, pour la ville, G. W. Parent et A. Merrill, pour les propriétaires.

Indemnités :

1o—Dix-neuf terrains appartenant à la compagnie d'assurance "Sun Life". .	$12,902.91
2o—Un terrain à la succession Arthur Dubuc, comme propriétaire.	1,648.29
3o.—Un terrain appartenant à Olivier Limoges. . . .	499.20
4o.—Un terrain occupé par la succession Dubuc. . .	249.60
Total.	$15,300.00

Le rôle a été homologué, lundi, mais l'argent n'a pas été déposé. La ville devra probablement demander à la Législature l'autorisation nécessaire à cause de l'écart entre les deux estimés.

INDIA PALE ALE MONTREAL

L'India Pale Ale de Molson est une bière très ancienne, un de ces produits de l'ancienne façon que le progrès ne saurait améliorer.

Les idées modernes, les inventions nouvelles ont pu perfectionner le brassage de la bière Molson, mais sa qualité, sa pureté, sa riche et délicieuse saveur de crème, sont encore ce qu'elles étaient il y a 119 ans, et pour la famille, c'est une bière qui n'a pas d'égale. Demandez l'étiquette blanche à votre épicier.

La Bière Aristocrate

MOLSON

(11 wk

IL S'APPELLERA LE DE "ROUVILLE"

IMPOSANTE CEREMONIE DU BAPTEME DU NOUVEAU VAISSEAU DESTINE AU SERVICE DE LA BAIE D'HUDSON — LADY LAURIER MARRAINE — DISCOURS DE L'HON. L. P. BRODEUR, ETC.

Sorel, 15. — Une brillante manifestation a eu lieu hier, aux chantiers maritimes de Sorel, à l'occasion du baptême du nouveau vaisseau destiné au service de la baie d'Hudson.

A deux heures et demie le "Frontenac", salué par une salve de coups de canon et la clameur des sirènes entrait dans le port de Sorel et allait s'amarrer au quai des chantiers.

A bord du "Frontenac" se trouvaient: Lady Laurier, l'hon. L. P. Brodeur, ministre de la Marine et des Pêcheries et Mme Brodeur, Mrs Hamilton, l'hon. J. Allard, ministre provincial des Travaux Publics et du Travail, M. Camille Piché, M.P., et Mme Piché, M. A. Bruneau, M.P., et Mme Bruneau, M. J. E. Archambault, M.P., et Mme Archambault, M. O. Gladu, M.P., M. H. Mayrand, M. P., Dr Bernard, Col. Gourdeau, M. T. W. Cowie et M. Paul Wiallard.

L'hon. L. P. Brodeur fut reçu au quai par M. J. A. Proulx, maître du port et M. Desbarats surintendant des chantiers.

Tandis que le ministre faisait une visite aux ateliers, la foule des invités se rendait au quai où était mouillé le vaisseau anonyme pavoisé aux couleurs de France et d'Angleterre. Derrière celui-là étaient alignés le croiseur la "Canadienne" et l'"Arctic" dont les mille pavillons multicolores claquaient au vent.

La proue du nouveau bateau s'avançait au-dessus d'un ponton décoré de branches de pin sur lequel on avait édifié une plate-forme drapée d'un vaste Union-Jack.

C'est sur ce coquet "husting" que prirent place à trois heures et demie, Lady Laurier, l'hon. M. Brodeur, Mme Brodeur et les dames qui l'accompagnaient. Les ouvriers des chantiers suspendirent alors un moment leur travail pour venir se joindre aux spectateurs.

Ayant déclaré qu'elle nommait le nouveau steamer le "Rouville", lady Laurier, aux applaudissements de la foule, cassa sur la proue, d'un coup de maillet, la traditionnelle bouteille de champagne, cravatée de rubans tricolores. Le navire était baptisé.

LE VAPEUR "ROUVILLE," BAPTISE HIER A SOREL PAR LADY LAURIER, ET QUI EST DESTINE AU SERVICE DE LA BAIE D'HUDSON.

L'HON. L. P. BRODEUR

prit alors la parole, et, après avoir remercié Lady Laurier, il expliqua la mission destiné au "De Rouville".

Depuis un grand nombre d'années, dit-il, les terres situées au Nord de notre immense pays étaient sans protection. Les lois canadiennes et britanniques n'y étaient nécessairement pas observées; il n'y avait aucune autorité pour les exécuter. Nos voisins avec l'esprit d'entreprise qui les caractérise, ayant trouvé là des richesses à exploiter, sont allés, dans ces régions, faire la chasse et la pêche et en ont rapporté les produits dont la richesse était considérable. Ils étaient également entrés en relation avec les naturels de cette partie du pays, utilisaient les travaux de ces derniers et créaient par là même des relations qui auraient pu, quelque jour, empêcher ces indigènes de reconnaître leurs défenseurs et leurs protecteurs naturels. Personne ne pouvait s'objecter à l'exploitation de ces richesses par nos amis les Américains. Au contraire, nous sommes toujours heureux de les voir venir développer nos ressources et nous aider à faire connaître davantage le Canada comme un pays riche et prospère. Mais il devenait nécessaire que l'exploitation de ces richesses ne se fit pas sans aucune contribution de leur part à notre trésor national.

Il était certainement injuste qu'ils puissent nous enlever ces richesses et ces ressources naturelles sans contribuer leur part d'impôts, soit comme droits de douanes, soit comme licences de pêche. Il fallait, en un mot, que les indigènes de cette partie du pays apprissent à connaître que le Canada serait toujours là, prêt à les défendre et à les protéger. Cette dernière obligation, à elle seule, justifiait le gouvernement de faire acte d'autorité dans ces régions.

Tous ceux qui habitent notre vaste

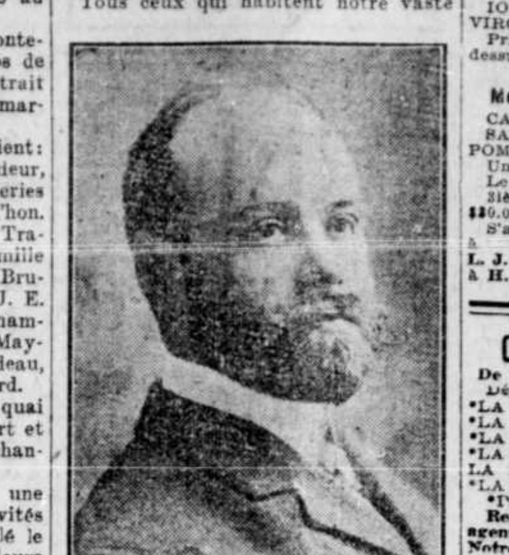

M. Georges J. Desbarats, le directeur des chantiers maritimes de Sorel

pays, qu'ils demeurent sur la riche vallée du Saint-Laurent et sur les plaines fertiles de l'Ouest, qu'ils habitent dans les régions polaires ou à l'extrémité de la frontière qui nous sépare des Etats-Unis, ont droit à la protection du gouvernement. C'est un devoir national et le gouvernement ne pouvait reculer devant l'obligation d'aller porter secours aux naturels qui habitent les régions éloignées, il devra également faire paraître notre drapeau sur ces îles et sur ces régions qui, selon toute probabilité, contiennent des richesses minières considérables.

Des expéditions ont été organisées dans ce but. Des ports de ravitaillement ont été établis et ce bateau dont la silhouette gracieuse et robuste se profile devant nous, doit être appelé à aller dans ces régions pour communiquer entre ces différents postes.

Il sera appelé en même temps à faire observer les lois du Canada dans ces parties éloignées et à faire connaître aux naturels la main bienfaitrice qui conduit leur destinée.

Lady Laurier, invitée à donner un nom à ce bateau, a cru devoir l'appeler "Rouville." Ce nom a peut-être été choisi en raison du fait que je représente le comté qui répond à cette appellation. Ce nom a peut-être été donné aussi parce que quelques-uns de ceux qui l'ont porté ont laissé dans l'histoire du vieux Canada des preuves ineffaçables de courage et de valeur.

Ouvrez nos annales historiques, consultez les faits d'armes de nos ancêtres et là vous verrez à chaque page de l'histoire de la domination française, que le nom de "Rouville" signifie valeur et courage.

Ceux qui, il y a trois cents ans, quittaient les belles plaines de la Normandie pour aller planter le drapeau de la France et tenter fortune dans les régions bien lointaines qu'on appelait alors les quelques arpents de neiges du Canada, avaient, on peut à peine s'en rendre compte aujourd'hui, une dose de courage immense : c'étaient, à proprement parler, des héros.

La forêt, au milieu de laquelle ils arrivaient ici, fait place aujourd'hui à de riantes vallées comme celles où nous nous trouvons aujourd'hui.

Nous devons continuer l'oeuvre de ces héros en allant dans les régions arctiques porter le flambeau de la civilisation et faire respecter nos lois et notre autorité.

Je ne saurais terminer sans rendre un tribut d'hommages et d'admiration à ceux qui vont aller ainsi s'exposer pour accomplir cette oeuvre éminemment nationale.

Je viens de faire mention du nom de "Rouville" ; me serait-il permis de rappeler en passant que l'un des descendants de cette famille se trouve être un de vos citoyens les plus éminents et les plus distingués ?

Dans quelques jours, ce petit vaisseau déploiera ses voiles pour se diriger vers la nouvelle contrée qui lui est assignée pour le théâtre de ses exploits. Nous lui souhaitons succès dans cette entreprise si périlleuse et si pleine de dangers et nous formons l'espoir que le résultat de ces travaux sera le respect des lois canadiennes, la civilisation de ces régions et la découverte de richesses nouvelles dans notre pays.

Ce discours du ministre de la Marine et des Pêcheries fut souvent souligné d'applaudissements enthousiastes.

LE MAIRE PARADIS

prit ensuite la parole. Il remercia Lady Laurier d'avoir bien voulu accepter d'être la marraine du nouveau navire construit par les ouvriers de Sorel. Il remercia le ministre de la Marine et des Pêcheries d'être venu rehausser la fête de sa présence et offrit les hommages de la population soreloise aux dames qui faisaient à la marraine un si gracieux cortège.

AUTRES DISCOURS

M. A. Bruneau rappela dans une éloquente improvisation la belle oeuvre accomplie à Sorel par le gouvernement libéral.

Lady Laurier, dit-il, n'était pas venue à Sorel depuis vingt ans. Quelle métamorphose s'est accomplie ici depuis sa dernière visite? A la place où s'élevaient, alors, les humbles masures du village St-Joseph, s'érigent aujourd'hui de vastes chantiers qui sont une source de prospérité pour notre ville. Les ouvriers des chantiers de Sorel, en menant à bien la construction du "Rouville", viennent de prouver qu'ils sont passés maîtres dans l'art de l'architecture navale. En terminant, M. Bruneau exprime l'espoir que les chantiers de Sorel, avec l'appui du gouvernement fédéral, compteront bientôt parmi les plus réputés du continent.

M. Piché, M.P., qui parla ensuite, fait observer que le baptême du "Rouville" marque une date qui restera mémorable. La construction de ce navire, chargé d'aller affirmer notre suzeraineté sur nos territoires de l'extrême nord, atteste, dit-il, la volonté du gouvernement de mettre peu à peu en valeur toutes les ressources du pays, de faire bénéficier le Dominion tout entier du progrès et de la prospérité dont nous jouissons, de constituer, en un mot, ce qu'on pourrait appeler le "plus grand Canada". Le Transcontinental va doubler la superficie de nos territoires cultivés. Quant au "Rouville" et à l'"Arctic" ils traceront peut-être la voie aux découvreurs d'un autre Yukon.

La foule applaudit encore avec enthousiasme un chaleureux éloge de l'hon. L. P. Brodeur par l'hon. Jules Allard et de spirituelles improvisations de MM. O. Gladu, M.P., et J. E. Archambault, M.P.

Lady Laurier, l'hon. L P Brodeur et leurs invités se rendirent ensuite à la demeure de M. A. Bruneau, M.P., dont Mme Bureau fit les honneurs avec une exquise courtoisie.

A cinq heures, le "Frontenac" repartait pour Montréal.

Remarqués parmi les personnes présentes à la manifestation d'hier après-midi :

M. le maire Paradis et Mme Paradis, M. P. Cardin, M.P.P., M. F. Moreau, de la banque Molson; M. J. A. Thérien, de la banque d'Hochelaga, et Mme Thérien, M. Gélineau, président de la Chambre de Commerce ; M. Chapdelaine, MM. N. Chagnon, J. Rondeau, A. B. Vanasse, notaire Lafrenière, M. et Mme A. C. Lemoine, M. et Mme Geo. Beauchemin, Mme Ph. Beauchemin, M. et Mme N. C. Blais, M. et Mme Alf. Beauchemin, juge Charbonneau et Mme Charbonneau, M. et Mme Louis Bourgeois, M. et Mme A. Baril, M. et Mme Nap. Badeau, M. et Mme Massé, Mlle Adrienne Prévost, Mlle Gélinas, Mlle Francoeur, M. W. P. Patenaude, M. et Mme Alf. Francoeur, M. Alexis Martin, M. George J. Desbarats, directeur général du chantier de la marine; M. H. Auguste Terreault, ingénieur civil, chef du bureau des dessinateurs ; M. Siméon Cosky, chef constructeur ; MM. C. Blais, assistant de M. Cowie ; M. Alfred Baril, comptable en chef ; M. Désiré Champagne, payeur ; M. Norman Masse, chef des magasins ; M. H. Emery, M. Nap. Badeau, M. Dubuc, M. Steadworthy.

La fête d'hier restera mémorable dans les annales de l'histoire des chantiers maritimes de Sorel.

L'INDIGESTION FATALE

Qui provient presque invariablement des désordres du Foie et des Reins

LES PILULES DU Dr CHASE pour les REINS ET LE FOIE

Il est prouvé d'après les statistiques des assurances que la mort de 35 pour cent des détenteurs de polices est due aux maladies de l'appareil digestif.

Les personnes qui traitent à la légère l'indigestion, la biliosité et les dérangements du foie croiront ce rapport exagéré, mais on ne peut le réfuter.

Jusqu'à un certain point, le foie contrôle l'appareil digestif en fournissant la bile qui assure le prompt passage de la nourriture dans les intestins, où la partie difficile de la digestion se fait.

Les pilules du Dr Chase pour les Reins et le Foie à cause de leur influence immédiate et directe sur le foie, procure un bon écoulement de bile, et ainsi guérit positivement la constipation et l'indigestion intestinale.

Les vents d'estomac, les rapports acides dans la bouche, les sensations d'étouffement dans la poitrine, les douleurs autour du coeur, les maux de tête et les étourdissements, les pesanteurs et les malaises après les repas et les embarras du foie, des reins et des intestins sont les symptômes de cette forme sérieuse et dangereuse d'indigestion.

Les pilules du Dr Chase pour les Reins et le Foie, auront bientôt fait disparaître ces symptômes. Dose, une pilule, 25 cents la boîte chez tous les marchands ou chez Edmanson, Bates & Co., Toronto. (11)

NAVIGATION

LIGNE ALLAN

Service Postal de Paquebots.

MONTREAL à LIVERPOOL

Vapeurs neufs, à turbine, triples hélices.
TUNISIAN, 14 juin.
VICTORIAN, 21 juin.
IONIAN, 28 juin.
VIRGINIAN . . . . .5 Juillet

Prix de passage, 1ère classe $70.00 et au-dessus, 2ième classe, $42.50 et au-dessus.

Montréal au Havre -- Service direct

CARTHAGINIAN, 23 juin.
SARDINIAN, 7 juillet.
POMERANIAN . . . . 21 Juillet

Une seule classe de cabine, savoir 2ième. Le Havre, $40, Paris, $43.65.
3ième classe: Le Havre, $27.50, Paris, $30.00.

S'adresser pour billets et renseignements à

L. J. Rivet, 5 Côte St Lambert, Montréal, ou à H. & A. Allan, 2 rue St Pierre, Montréal. 128-1Mvn

CIE GLE TRANSATLANTIQUE

De New-York au Havre-Paris, (France)
Départ chaque jeudi à 10 heures a.m.

*LA SAVOIE . . . . juin 21
*LA PROVENCE. . . . . . . juin 28
*LA LORRAINE . . . . . . Juillet 5
*LA TOURAINE. . . . . . Juillet 12
LA BRETAGNE. . . . . . . Juillet 19
*LA PROVENCE. . . . . . . Juillet 26

*Paquebots à deux hélices.
Renseignements: Genin, Trudeau et Cie, agents généraux pour le Canada, 1670 rue Notre-Dame, Montréal. 146-n

LIGNE DOMINION

DEPART TOUS LES SAMEDIS
MONTREAL A LIVERPOOL EN ETE.
PORTLAND A LIVERPOOL EN HIVER.

Prix modéré. Service de première classe.
S.S. "Canada", Première classe. . . $75.00
S.S. "Dominion", Première classe. . $55.00

POUR L'EUROPE AVEC CONFORT

Sur tous les steamers qui ne portent pas de passagers de première classe, mais dont l'accommodation des premières est réservée aux porteurs de billets de seconde

Da Montréal à { Liverpool 42.50 à $45.00 / Anvers ... $47.00 à $49.00 / Paris . . $50.00 à $52.00

Troisième classe pour toutes les principales villes de la Grande-Bretagne, $27.50.
Pour plus de détails s'adresser à
L. J. Rivet, 5 Côte St Lambert. Tél. M. 4097.
Dominion Line, 17 St Sacrement. 112-n

OTTAWA RIVER NAV. CO.

Les steamers à passagers circulent tous les jours excepté le dimanche.

A Ottawa, première classe, $2.50. Retour $4.00.

Excursion quotidienne à Carillon par le steamer "Duchess of York", retour par les rapides, $1.00.

Pour l'excursion ci-dessus, prenez le convoi du Grand Tronc de 8 a.m., et correspondez avec le steamer.

Excursion de l'après - midi — Aller par le train et revenir par le steamer "Duchess of York", sautant les rapides. A Sainte-Anne, G.T.R., ou C.P.R., 1.30 p.m., 80c. A Lachine, G.T.R., 5 p.m., 50c. A Hudson, C.P.R., 1.30 p.m., $1.00.

Billets à la gare du Grand Tronc, Gare Windsor pour l'Hudson. 176-n

R & O RICHELIEU ONTARIO NAV. Co

Toutes les Lignes sont Ouvertes.

Ligne Montréal-Toronto—Via Milles Iles et Rochester, N.-Y. Les bateaux partent tous les jours, le dimanche excepté, à 2.15 p.m., depuis le 2 juin.

Ligne Montréal-Toronto-Hamilton — Via les Milles Iles et la Baie de Quinté. Les bateaux partent les lundis, mercredis et vendredis, à 2.30 p.m.

Ligne Montréal-Québec. — Les bateaux partent tous les jours à 7 p.m.

Ligne Saguenay — De Québec, les mardis, mercredis, vendredis et samedis, à 8.30 a.m.

BUREAU DES BILLETS, 128 rue Saint-Jacques, en face du bureau de poste. 177-n

CHEMINS DE FER

LE PACIFIQUE CANADIEN

EXCURSIONS DE FIN DE SEMAINE

—AUX—

Rivières, Lacs ou Montagnes

Bons pour aller le Samedi et le Dimanche, et revenir jusqu'au lundi.

Bedford. . .	$1.60	St Jean, Q. . .	$1.10
Cowansville. .	1.85	Ste Agathe. . .	2.10
Joliette. . . .	1.15	Ste Anne de B. .	.60
Knowlton. . .	2.20	St Eustache. . .	.90
Labelle. . . .	3.30	St Faustin. . . .	2.55
Lachute. . . .	1.35	St Gabriel. . . .	1.80
Ottawa. . . .	A3.60	Ste Marguerite. .	1.75
Québec. . . .	4.50	Shawbridge. . .	1.35
Nominingue. .	4.10	Val Morin. . . .	1.90
Sherbrooke. .	3.45	Vaudreuil. . . .	.90

A Ces billets sont bons pour retour jusqu'au lundi matin seulement.
Taux pour d'autres endroits sur demande.

SERVICE SPECIAL DU SAMEDI

DEPART DE MONTREAL

Pour Lac Brome, Knowlton, Cowansville et Sherbrooke.

(Gare Windsor) 1.40 p.m., les samedis. De retour les lundis, arrivant à Montréal à 9.15 a.m. Le convoi régulier quitte la gare Windsor à 4.30 p.m.

Pour Dorval, Valois, Pointe-Claire, Sainte-Anne, Vaudreuil, Hudson, Pointe-Fortune et les stations intermédiaires.

(De la gare Windsor), 1.30 p.m., les samedis. Retour le lundi, arrivant à Montréal, à 8.40 a.m., 9.35 a.m., et 12.15 p.m. —Pour les trains additionnels voyez le tableau d'horaire.

Pour les Monts Laurentiens, Lesage et les Stations intermédiaires jusqu'à Nominingue.

(Place Viger), 1.25 p.m., les samedis. Retour le dimanche soir arrivant à Montréal à 9.30 p.m., et le lundi à 8.40 a.m., 9.20 a.m., et 11.00 a.m.

Pour Sainte-Rose Sainte-Thérèse, Saint-Jérôme.

(Place Viger) à 1.40 p.m., les samedis. Retour les dimanches. Arrivent à Montréal à 9.00 p.m., et les lundis, arrivent à Montréal à 8.30 a.m., et 9.20 a.m. — Pour trains additionnels voyez l'horaire.

Pour Terrebonne, l'Epiphanie, Joliette et les stations intermédiaires jusqu'à Saint-Gabriel.

(Place Viger) 2.20 p.m., les samedis, retour le même jour. Arrivent à Montréal à 9.55 p.m., et les dimanches à 9.55 p.m.

Train du vendredi pour Sainte-Agathe.

Un train rapide partira de la gare Viger tous les vendredis à 5.20 p.m., pour Sainte-Agathe et arrêtera seulement à Lesage et aux stations intermédiaires, jusqu'à Sainte-Agathe.

Nouveau Service de

Chars Automobiles

ENTRE

MONTREAL et VAUDREUIL

et les gares intermédiaires

Départ de la gare Windsor:	Ar. Vaudreuil:
9.10 a.m.	10.00 a.m.
11.40 a.m.	12.30 p.m.
3.00 p.m.	3.50 p.m.
Départ de Vaudreuil.	Ar. Montréal
10.20 a.m.	11.10 a.m.
1.30 p.m.	2.20 p.m.
4.15 p.m.	5.05 p.m.

Ce nouveau service sera quotidien, dimanches exceptés.

Char-Palais Restaurant

ENTRE

MONTREAL ET QUEBEC

A partir de lundi, 18 juin, un élégant char-palais-restaurant, sera ataché au train qui quitte la gare Viger à 8.55 a.m., pour Québec.

Service de Wagons-lits et Salons

ENTRE

MONTREAL ET PORTLAND, Me.

Un wagon-lit direct quittera la gare Windsor, tous les jours, à 7.45 p.m., pour Portland, Me. Un wagon-salon partira tous les jours, excepté le dimanche, pour les Montagnes Blanches et Portland, Me., à 9.00 a.m.

Le et après le 25 juin, ce service sera prolongé jusqu'à Old Orchard.

Bureau des billets en ville, 129 rue Saint-Jacques, voisin du Bureau de Poste.

INTERCOLONIAL RAILWAY

Gare Bonaventure Union

'L'OCEAN LIMITED'

LE TRAIN DE LUXE

Entre Montréal, St Jean et Halifax, commencera son service le 26 de juin, pour le continuer jusqu'en septembre, et, le char spécial pour Matapédia, le 1er juin.

Pour les billets et toutes autres informations, s'adresser au bureau 141 Saint-Jacques, ou gare Bonaventure. n

GRAND TRUNK RAILWAY SYSTEM

VOYAGES DE FIN DE SEMAINE

A BON MARCHE

DEPART : Le Samedi et le Dimanche par n'importe quel train.
RETOUR : Le lundi, par n'importe quel train comme suit :

Abenakis Springs	$2.9
Alexandria.	2.0
Béloeil.	.8
Cornwall.	2.2
Bluff Point (Cliff Haven), N.Y. . .	3.1
Burlington, Vt..	3.1
Hawkesbury.	2.1
Hemmingford	1.2
Highgate Springs, Vt..	1.9
Howick.	1.1
Huntingdon.	1.6
Lancaster	1.8
Massena Springs.	2.8
Ormstown	1.3
Otterburn Park (y compris une admission au parc)	
Plattsburg, N.Y..	3.0
Québec.	4
Richmond	2.
Rivière Beaudette	1.
Rouse's Point.	2.
Sherbrooke	3
Ste Anne de Bellevue.	.
St Hyacinthe.	1.
St Rémi	
St Jean.	1.
Valleyfield.	1.2
Vaudreuil.	.
Ottawa	*3.0

Ainsi que plusieurs autres points.
*Bon pour revenir par les trains du lundi matin seulement.

TRAINS LOCAUX DU DIMANCHE

Pour et de Montréal

(Pour service additionnel de train, voyez les horaires de la compagnie).

VAUDREUIL — 9.40 a.m., 9.45 a.m., 1.30 p.m., 7.30 p.m., 8.00 p.m., 9.00 p.m., 7.01 a.m., 11.25 p.m.
Retour à Montréal, 7.40 a.m., 8.31 a.m., 11.35 a.m., 6.00 p.m., 6.25 p.m., 8.10 p.m., 10.45 p.m.

STE ANNE — 9.40 a.m., 9.45 a.m., 1.30 p.m., 7.30 p.m., 8.00 p.m., 9.00 p.m., 10.30 p.m., 11.25 p.m.
Retour à Montréal, 7.01 a.m., 8.31 a.m., 11.35 a.m., 6.25 p.m., 6.30 p.m., 8.10 p.m., 10.45 p.m.

BAIE D'URFE — 9.45 a.m., 1.30 p.m., 9.00 p.m., 11.25 p.m.
Retour à Montréal, 6.25 p.m., 10.45 p.m.

BEAUREPAIRE ET BEACONSFIELD — 9.45 a.m., 1.30 p.m., 9.00 p.m., 11.25 p.m.
Retour à Montréal, 8.39 a.m., 6.25 p.m., 8.10 p.m., 10.45 p.m.

POINTE CLAIRE ET LAKESIDE, VALOISVILLE, STRATHMORE — 9.45 a.m., 1.30 p.m., 2.15 p.m., 9.00 p.m., 11.25 p.m.
Retour à Montréal, 6.35 p.m., 8.10 p.m., 10.35 p.m.

DORVAL — 9.45 a.m., 1.30 p.m., 2.15 p.m., 8.00 p.m., 9.00 pm. 11.25 p.m.
Retour à Montréal, 6.25 p.m., 8.10 p.m., et 10.35 p.m.

DIXIE ET LACHINE — 9.45 a.m., 1.30 p.m., 2.15 p.m., 9.00 p.m., 11.25 p.m.
Retour à Montréal, 6.25 p.m., 8.10 p.m., 10.35 p.m.

POUR BROCKVILLE ET STATIONS INTERMEDIAIRES — 9.45 a.m.
Retour à Montréal à 8.10 p.m.

ST HYACINTHE & RICHMOND — 8.00 a.m., 8.01 p.m.
Retour à Montréal, 7.00 a.m., 6.50 p.m.

ST JEAN — 9.01 a.m.
Retour à Montréal, 10.15 p.m.

On peut se procurer des horaires aux bureaux de la compagnie.

CHANGEMENTS DANS LE SERVICE DES TRAINS

En vigueur le 17 juin

MONTREAL ET TORONTO

Le train No 7 West partira de Montréal à 9.45 a.m., au lieu de 9.30 a.m., tous les jours excepté le dimanche, arrêtant aux mêmes endroits qu'autrefois.

Le No 1 International Limited partant de Montréal à 9.00 a.m., tous les jours arrivera à Toronto à 4.20 p.m., au lieu de 4.30 p.m.

MONTREAL ET OTTAWA

4 trains par jour dans les deux directions

Partent de Montréal †8.00 a.m., *9.40 a.m., †4.10 p.m., *7.30 p.m. Arrivent à Ottawa †11.00 a.m., *12.40 p.m., †7.10 p.m., *10.30 p.m.

MONTREAL — PARC ALGONQUIN

Depot Harbor

Ceux qui désirent visiter le fameux Parc Algonquin peuvent partir de Montréal à 8.00 a.m., tous les jours, excepté le dimanche, et arriver au Parc à 5.37 p.m. Au retour, départ du Parc à 11.00 a.m., tous les jours, excepté le dimanche, arrivée à Montréal à 8.00 p.m. Chars Pullman directs sur les trains ci-dessus.

MONTREAL--Pte LEVIS (Québec)

A partir de lundi le 18 juin, les chars palais se rendront jusqu'à Pointe Lévis par le train qui part de Montréal à 8.00 a.m. Au retour quitte Pointe Lévis à 1.10 p.m.

MONTREAL ET CORNWALL

A partir de samedi, 16 juin, le train populaire aux endroits de villégiature en face des lacs et rivières, reprendra son service, partant de Montréal à 1.36 p.m., arrivant à Cornwall à 3.40 p.m. Au retour, départ de Cornwall à 7.10 a.m., les lundis, arrivant à Montréal à 9.15 a.m. Ce train circulera tous les samedis, durant toute la saison d'été.

BUREAUX DES BILLETS EN VILLE: 137 rue Saint-Jacques. Tél. Main 460 et 461, ou à la Gare Bonaventure.

NOUVELLES MARITIMES

"L'EMPRESS OF BRITAIN" FAIT UNE TRAVERSEE RAPIDE; IL BAT TOUS LES RECORDS ETABLIS JUSQU'A PRESENT—INTERESSANTS RATS DE CALE—AVIS AUX PILOTES.

L'"Empress of Britain" a répondu aux espérances des officiers de la compagnie du C. P. R. Il a traversé l'Atlantique à une vitesse moyenne de 18.17 noeuds à l'heure, ce qui dépasse tout record enregistré jusqu'à présent. Le steamer est attendu à Québec demain après-midi ; il est parti le 9 du courant à 9 heures a.m. Il a fait le trajet entre Moville et Cap Race en 102 heures.

La distance entre ces deux endroits est de 1,848 milles.

Il y a à bord 107 passagers de première, 412 de seconde et 850 d'entrepont.

VINGT-SIX RATS DE CALE

L'"Athenia", qui est arrivé cette semaine de Glasgow, avait à bord vingt-six rats de cale. Parmi eux étaient plusieurs étudiants, même des jeunes avocats, des docteurs et des commis, qui cherchaient à trouver une terre plus hospitalière pour gagner leur subsistance.

Le capitaine McNeil qui n'entend pas faire de son navire le paradis des passagers de cette espèce, les a tous mis à l'ouvrage dans les soutes à charbon, afin de leur faire gagner leur passage. Les passagers en apprenant le fait, ont voulu prélever des souscriptions pour venir en aide à ces jeunes gens, mais le capitaine s'y est formellement opposé.

"Je ne veux pas, dit-il, avoir cinquante passagers de cette catégorie à mon prochain voyage, ce qui arriverait inévitablement en prélevant des souscriptions pour ceux qui sont actuellement à bord."

Les steamers de fret passent maintenant par le Détroit de Bellisle.

Le "Canada" est attendu dans notre port demain après-midi.

Le "Mongolian" est arrivé hier ayant à bord 271 passagers de première ; c'est le second voyage de ce steamer depuis le commencement de la saison.

Au nombre des passagers de troisième, il y avait plusieurs jeunes Ecossaises qui vont à Winnipeg où elles entreront en service dans des familles, en qualité de domestiques.

AVIS AUX PILOTES

Le département de la marine a donné ordre aux pilotes de ralentir la marche des navires qu'ils dirigent en passant vis-à-vis Champlain.

DANS LE PORT

Les navires dans le port : "Ontarian," "Montfort," "Manchester," "Iona," "Southwark," "Roman," "Waltikha," "Athenia," "Jacona" et "Mongolian."

SOIREE DE GALA

Ce soir, soirée de gala. Orchestre sur la terrasse jusqu'à minuit. Illumination, etc.

IL ECHAPPE ENCORE A LA MORT

L'avocat Albert S. Patrick obtient un nouveau sursis.

Canton, Ohio, 15. — L'avocat Albert S. Patrich ne mourra pas la semaine prochaine dans la chaise électrique. Le juge Day, de la Cour Suprême des Etats-Unis, a entendu les plaidoieries de MM. Lindsay et Sternberg, en faveur d'un appel de la cause, et il a décidé que les arguments apportés justifiaient un tel appel. Il a en conséquence émané les brefs à cet effet.

L'exécution de Patrich est donc encore retardée. La Cour Suprême étudiera son cas en octobre prochain. Le juge Day ne veut pas rendre publiques les raisons qui l'ont engagé à accorder l'appel.

VOL D'OUTIL

A. Beauparlant, trouvé coupable d'avoir volé un outil, propriété de M. Louis Léonard, a été condamné ce matin par le recorder Pelletier, de la Ville Saint-Louis, à trois mois de prison.

HUILE D'OLIVE ADOLPHE PUGET

D. MASSON & CIE Seuls Agents, Montréal et Toronto.

TARIF

[Invariablement payable d'avance]

Pour Annonces Classifiées de "LA PRESSE"

EMPLOI DEMANDE, 10 cents pour 20 mots ou moins, et ½ cent par mot extra, chaque insertion.

ELEVES DEMANDES, 10 cents pour 20 mots ou moins, ½ cent par mot extra, chaque insertion.

Toutes les autres annonces "ON DEMANDE" 25 cents pour 25 mots ou moins, et 1 cent par mot extra, chaque insertion.

CHAMBRES A LOUER, 10 cents pour 20 mots ou moins, et ½ cent par mot extra, chaque insertion.

TROUVE, 10 cents pour 20 mots ou moins, et ½ cent par mot extra, chaque insertion.

A LOUER, MAISONS, MAGASINS, ETC., 25 cents pour 25 mots ou moins, et 1 cent par mot extra, chaque insertion.

PROPRIETE A VENDRE, 25 cents pour 25 mots ou moins, et 1 cent par mot extra, chaque insertion.

PERDU, 25 cents pour 25 mots ou moins, et 1 cent par mot extra, chaque insertion.

CHANCES D'AFFAIRES, 25 cents pour 25 mots ou moins, et 1 cent par mot extra, chaque insertion.

PERSONNEL, 2 cents par mot, avec un taux minimum de 25 cents, chaque insertion.

AVIS SPECIAL

Le tarif ci-dessus est au COMPTANT avec la commande, quand ces sortes d'annonces ne sont pas payées d'avance, il faut faire de nombreuses entrées, et le taux est, en conséquence, beaucoup plus élevé.

Nous n'entrons pas nos livres aucune annonce classifiée de moins de cinq lignes.

EMPLOIS DEMANDES

BUREAU DE PLACEMENT GRATUIT, 244 Craig Est, entre les rues Gosford et Bonsecours. Main-d'oeuvre de toutes sortes fournie. Une visite des patrons est sollicitée. Bureau ouvert de 9 heures du matin à 5 heures du soir. Le samedi, on ferme le bureau à 1 heure p.m. — Urbain Lafontaine, gérant.

COMMIS de bar pouvant fournir les meilleures références et ayant expérience, demande emploi immédiatement. Ecrire à E. F., 1586 "La Presse." 187—3

ETUDIANT EN MEDECINE demande de emploi durant ses vacances. S'adresser 415 DeMontigny Est. 187—3

FEMMES — Vous trouverez deux bonnes femmes de journée pour toutes sortes d'ouvrages, 601 Lagauchetière Est, coin Wolfe. 188—1

PHARMACIEN licencié, plusieurs années d'expérience demande emploi à la ville ou à la campagne. Ecrire N. O., 801 "La Presse." 186—3

HOMMES,GARCONS DEMANDES

APPRENTI BARBIER — On demande un apprenti barbier de six mois à un an d'expérience. S'adresser au No 661 avenue Mont-Royal. 187—2

APPRENTI — On demande un apprenti pour travailler dans les appareils de chauffage. S'adresser 1465 avenue DesErables. 188—2

APPRENTIS — On demande deux apprentis tailleurs d'un an ou trois ans d'expérience, bons gages. Arthur Barck, marchand-tailleur et chapelier, 350 Rachel, Tél. Est 2475. 188—1

BLOQUEURS de fourrure demandés à l'instant. Bons gages et position stable. S'adresser chez Gross et Feldman, nouveau numéro 338 Saint-Laurent. 187—2

BOULANGER — On demande immédiatement un bon compagnon boulanger. S'adresser No 58 Rouville, Hochelaga. 188—1

BOULANGER — On demande immédiatement un bon boulanger pour prendre charge d'une boutique. S'adresser Treffié Laplante, Saint-Louis de Gonzague, comté Beauharnois. 188—2

BOUCHER demandé au No 176 Centre, Pointe Saint-Charles. 188—1

BARBIER — On demande immédiatement un barbier de première classe, à l'hôtel Delevan, No 113 rue Windsor. 187—2

BARBIER demandé, place permanente. Jos. Turgeon, 131 Craig Ouest. 188—1

BARBIER — On demande un bon barbier pour demain, samedi, au No 228 Est, rue Notre-Dame, près Bonsecours. 188—1

BARBIERS — On demande immédiatement deux bons barbiers, place permanente. Bon salaire payé, 241 Craig Ouest. 187-2

BARBIER — BON barbier demandé pour demain, salaire $4.50 pour la journée. S'adresser A. Goulet, 675 Est, Ontario, entre Beaudry et Visitation. 188—1

BARBIER demandé. S'adresser immédiatement au No 506 rue Saint-Laurent. 188—1

BARBIER — On demande un barbier au No 172 Bleury, $4.50 pour la journée de samedi. 188—1

BARBIER demandé immédiatement, place permanente. S'adresser 594 Wellington, E. Montbriand. 188—1

BARBIER — On demande un jeune barbier, environ 1 an d'expérience, aussi un compagnon, place permanente. S'adresser 1074 Sainte-Catherine Est. 188—1

BARBIER — Barbien demandé, bons gages, place permanente et un apprenti d'expérience. S'adresser 1079 DesErables, autrefois Chaussé. 188—1

BARBIER demandé pour samedi, aussi un pour position permanente. S'adresser au No 294 rue Bleury. 188—1

BARBIER moderne demandé comme gérant d'une boutique de première classe, les plus forts gages payés à un homme compétent. Se présenter dimanche à la résidence particulière de M. Miller, 37 avenue Saint-Viateur, Annexe de Montréal. 188—2

BARBIER demandé. S'adresser 782 Mont-Royal. Bons gages. 188—1

BARBIER — On demande immédiatement un bon barbier pour demain, samedi, bon salaire. S'adresser 2108 Saint-Laurent. 188—1

BARBIER — On demande un bon barbier pour demain, samedi, $5.00 pour la journée pour un bon homme. Se présenter immédiatement, 205 Sainte-Catherine Ouest, H. Hébert. 188—1

BARBIER demandé, place permanente. S'adresser J. Pilette, 659 Notre-Dame, Maisonneuve. 188—1

BARBIER demandé pour demain. Salaire $3.50. S'adresser J. T. Vézina, 290 Sainte-Catherine Est. 188—1

CARRIEREURS — On demande des carriéreurs et charretiers, avec tombereaux. S'adresser à la carrière Delorimier, en haut de la rue Delorimier. 187—3

CIGARIERS — On demande 25 cigariers. S'adresser immédiatement Louis Riel, Farnham, Qué. 187—2

COUTURIERS

On demande deux bons couturiers. S'adresser à M. Lapierre, chez F.-A. Langlois et Cie, marchand tailleur, 15 Square Philippe. 187—3 F

COUPEURS de chemises expérimentés demandés. Se présenter chez Tooke Bros., Ltd, 302 avenue Sainte-Elisabeth, Saint-Henri. 187—6

HOMMES,GARCONS DEMANDES

COMMIS de marchandise sèche demandé. S'adresser 190 Boulevard Saint-Laurent. 188—1

COMMIS d'expérience dans la mercerie et chapeaux demandé S'adresser Renaud et Cie, 77 Boulevard Saint-Laurent. 188—1

COMMIS de bar demandé avec références, 912 Craig Est. 188—1

COMMIS — On demande un commis ayant une couple d'années d'expérience pour commerce d'épiceries, parlant les deux langues, références exigées. S'adresser au No 691 rue Clarke, Ville Saint-Louis, après 8 heures p. m. 188—1

COMMIS demandé pour épicerie, ayant une couple d'années d'expérience. S'adresser 936 Ontario Est. 188—1

COMMIS — LAVEUSE — On demande une laveuse de plancher et pour se rendre utile à la cuisine. Aussi un jeune homme comme commis de bar. S'adresser Massé et Gendron, 121 Boulevard Saint-Laurent. 188—2

COMMIS PHARMACIEN — On demande un apprenti ou commis pharmacien certifié, parlant anglais et français, avec bonnes références. S'adresser à P. P. Sabourin, Pharmacie Canadienne, Saint-Jean, P. Q. 188—1

CHAUFFEUR—DISTRIBUTEUR

On demande immédiatement un chauffeur de troisième classe pour agir en qualité d'aide, ainsi qu'un distributeur (driver), intelligent et sachant écrire et lire les deux langues. S'adresser en personne à Ramette Toilet Soap Co., 861 Craig Est. 188-2 F

COMMIS quincaillier demandé, connaissant l'anglais et le français. Ecrire en donnant expérience, références et salaire exigé, et l'âge, à L., 1626 "La Presse". 188—2

CUISINIERS demandés. S'adresser Boston Quick Lunch, 58 square Victoria. 188—1

COUSEUR DE TURNS — On demande un couseur de turns. S'adresser au No 183 Dufferin. 188—1

EMPAQUETEURS de cigares compétents, deux, et 40 cigariers, de bons ouvriers, les plus hauts prix de l'union. Geo. Milligan, 7 rue Wellington Est, Toronto. 188—3

ETUDIANTS — On demande deux étudiants en pharmacie, bon salaire. Pharmacie Robert, coin Saint-Laurent et Craig. 188—1

FORGERON — On demande un forgeron pour ouvrage général ; un homme de deux ou trois ans d'expérience. Bon salaire à la campagne. S'adresser à J. P. Lavallée, Farnham, P. Q. 186—3

FORGERONS — On demande deux maréchaux-ferrants, un chauffeur et un homme de plancher. Bons gages à des hommes compétents. S'adresser entre 7 et 8 heures p.m., à S. Culley, 100 avenue Laval. 188—2

GRAVEUR pour bijouterie et argenterie demandé. Bons gages, emploi constant. The Hemming Mfg. Co., 186 rue Shearer. 188—1

GARCON industrieux et sobre demandé, pour travailler sur une terre. S'adresser C. Bouthillier, Sainte-Thérèse de Blainville, P. Q. 183—6

GERANT demandé pour un atelier de manteaux, travail fin seulement. Doit être de premier ordre et tout à fait de progrès. S'adresser, disant l'expérience, et spécifiant salaire, à S. T., 1595 "La Presse". 187—3

GARCON — On demande un garçon de bureau parlant et écrivant les deux langues. S'adresser au bureau des agents d'affaires, 137a Sainte-Elisabeth, à M. J. Ainey, entre 5 et 6 heures p.m. 188—1

GARCON — On demande un garçon fort comme apprenti pour travailler le fer et le cuivre, 622 rue Sainte-Catherine Ouest. 188—1

GARCON — On demande un garçon pour faire les commissions. Cie d'Imp. Perrault, 73 Saint-Jacques. 188—1

GARCON — On demande un garçon, 15 à 16 ans, de la campagne préféré, pour ouvrage général, dans une épicerie, position immédiate. S'adresser 32 Craig Est. 188—1

GARCON demandé, parlant un peu l'anglais, pour ouvrage général chez un marchand tailleur. De $3 à $4 par semaine, 350 Sainte-Catherine Ouest, vis-à-vis Victoria. 188—1

GARCON de table demandé, 14 carré Papineau. 188—1

GARCON — On demande un garçon intelligent pour office et commissions. S'adresser à 241 Saint-Paul. 188—2

GARCON — On demande un garçon pâtissier. S'adresser à Sainte-Anne de Bellevue, M. Pacifique Larante, boulanger. 188—1

GARCON demandé pour prendre soin d'une salle d'échantillons et répondre au téléphone. Salaire $2.50. S'adresser samedi matin, au No 15 Saint-Jean. 188—1

GARCON demandé, de 14 à 16 ans, pour ouvrage général dans une boutique d'embouteilleur. 307 Visitation. 188—1

HOMME honnête, sérieux, et bien recommandé demandé, dans chaque comté de la province de Québec, pour représenter "L'Industrielle," compagnie d'assurance sur la vie. Un bon contrat d'agent général avec renouvellement sera accordé aux aspirants qui se présenteront personnellement ou par lettre, à E. J. Payette, gérant-général, 52 rue Saint-Joseph, Québec. 179—12

HOMMES demandés pour venir voir nos habillements ou pardessus faits sur mesure, pour $10.00. Pantalons, $3.00. Montreal Custom Tailoring Co, 564 Saint-Paul, succursale, 502 Sainte-Catherine Est. 171—24

HOMMES et garçons demandés pour apprendre le métier de plombier, plâtrier et briquetier. Offre spéciale d'une bourse de cinquante dollars. Paiements faciles ; position garantie ; catalogue gratuit. Coyne Bros., écoles de métiers, New-York, Chicago, St Louis. 161—n

HOMME — On demande un homme de cour d'expérience, bons gages, place permanente. S'adresser immédiatement à D. Abelo, 263 Panet. 188—1

INSTITUTEURS OU INSTITUTRICES catholiques — 2 — demandées pour l'école publique du village de Fort Coulonge, Qué. ; l'un ayant un diplôme modèle et l'autre un diplôme élémentaire. Salaire, pour diplôme modèle, $250, et pour diplôme élémentaire, $150. S'adresser avec certificats, à James Ward, secrétaire-trésorier, Fort Coulonge, Qué. 186—6

JEUNE homme ayant quelque expérience comme coupeur ou "trimer" demandé. Bonne chance pour un jeune homme actif, de se perfectionner. Il devra être énergique et consentant à faire travail général. J. Mandleberg and Co., Ltd. 2 et 4 rue Lemoine. 187—2

JEUNE homme d'expérience, sachant anglais et français, demande emploi dans une épicerie de détail, à Montréal, pour samedi après-midi et soir. Par lettre, L. Trudeau, Saint-Lambert, P. Q. 13,15

JEUNE homme fort demandé. S'adresser au No 21 rue Saint-Pierre. 187—2

JEUNE homme demandé connaissant la sténographie et la clavigraphie dans les deux langues et pour se rendre généralement utile dans un bureau. Ecrire boîte poste No 269. 187—2

JEUNE homme demandé ayant quelques années d'expérience pour le département de factures, dans une épicerie de gros. S'adresser immédiatement, Laporte, Martin et Cie, Ltée, 70 SaintPierre. 187-2

JEUNE homme demandé, d'à peu près 20 ans, parlant les deux langues, pour un ascenseur. Adressez-vous à la Cie John L. Cassidy, Ltd., 339 Saint-Paul. 188—1

JEUNE homme énergique demandé, de 25 à 35 ans, pour agir comme agent spécial d'une puissante compagnie anglaise d'assurance contre l'incendie. Position d'avenir. Ecrire à E .F., 1605 "La Presse". 188—1

JEUNE homme demandé, de 16 à 18 ans, pour ouvrage général dans un magasin de hardes faites. Pas d'ouvrage le soir. Place d'avenir et permanente. Bons gages seront payés à un jeune homme compétent. S'adresser immédiatement, 231 rue Saint-Jacques. 188—2

JEUNE HOMME — On demande un jeune homme pour bureau ; devra parler l'anglais et être bien recommandé. Salaire $20 par mois. S'adresser à S., 470 "La Presse." 188—2

LETTREURS d'enseignes demandés. Emploi permanent. Les plus hauts gages payés. The Martel Stewart, 685 rue Craig. 13,15,18,20,22,25,27,29,3,5

HOMMES,GARCONS DEMANDES

JEUNE homme fort, parlant les deux langues, demandé. Il devra être bon nageur et avoir de bons certificats. S'adresser aux Bains Laurentiens Turcs et de Natation, angle Craig et Beaudry. 188—1

MOULEUR DE CUIVRE — On demande immédiatement un mouleur pour les travaux en cuivre d'ornementation. Le salaire est hors de question pour un homme capable de faire le travail requis. S'adresser au bureau du surintendant général, The H. R. Ives Co, rue Queen. 187—3

MENUISIERS, 16 bons menuisiers demandés. S'adresser 113 Mont-Royal. 188—1

MACHINISTE demandé, un parlant français préféré, pour Shawinigan Falls, Qué. S'adresser à chambre 82, édifice de la banque d'Ottawa, 224 rue Saint-Jacques, Montréal. 188—2

OPERATEURS, opératrices demandés pour habits d'hommes, aussi finisseurs, presseurs, apprentis, filles ou garçons. Bons gages. S'adresser The City Clothing, 644 Notre-Dame Est, coin Beaudry. 188—6

ON DEMANDE un tailleur de pierre à Laprairie. S'adresser à Louis Poupart, Laprairie, Qué. 188—1

ON demande des "boiler makers" de première classe, pour ouvrage permanent. Bons gages. Machineries nouvelles, et établissement moderne. S'adresser à W. J. Campbell and Sons, Ottawa. 188-3

PRESSEURS d'habits de première classe demandés immédiatement. S'adresser à la Semi-Ready Limited, 472 rue Guy. 186—3

PRESSIER demandé, avec expérience sur les presses à cylindre. Place à l'année. Bon salaire. S'adresser à C. A. Marchand, 38 Côte Saint-Lambert. 188—1

PEINTRE — On demande un bon peintre. 213 Saint-Paul. 187—2

PEINTRES — On demande de bons peintres, chez J. Charlebois, 66 rue Chaboillez. 188—1

POLISSEUR de meubles demandé. W. W. Scott Co., 1060 rue Notre-Dame. 188—3

PLOMBIER — On demande un plombier. S'adresser Dambrosio et Wendura, 2838 Boulevard Saint-Laurent, ville Saint-Louis. 188—1

SERTISSEUR de diamants demandé. S'adresser à The Hemsley Mfg. Co., 255 rue Saint-Jacques, Montréal. 188—1

SOLLICITEUR — On demande un homme sobre et honnête, parlant anglais et français, pour solliciter les clients à la porte. A. Blumenthal, No 12 rue Saint-Laurent. 188—1

TONNELIERS, deux, demandés, habitués à assembler les barils à l'huile. S'adresser à The Imperial Oil Co., rue Saint-Patrice, Côte Saint-Paul. 187—2

TOURNEUR — On demande un bon tourneur chez Itzweire et Sarrasin, coin Lévis et Duvernay, Sainte-Cunégonde. 188—2

UNE BONNE CHANCE — On demande immédiatement un jeune homme comme assistant dans un bureau privé. Il devra être bon sténographe et parler les deux langues. De préférence un sachant bien faire la correspondance. L'expérience de bureau pas absolument nécessaire. C'est une splendide occasion pour quiconque désire se perfectionner dans la publicité. Il devra avoir de bons certificats. Ecrire K., 1625 "La Presse." 187—2

VENDEURS demandés, pour l'"Auto-spray". Le meilleur arrosoir à la main qui soit fait. Se vend à vue. Un article absolument nécessaire sur la ferme et à la maison. Conditions libérales. Machine échantillon gratis à tout agent accepté. Cavers Bros., Galt. 184—n

VENDEUR — On demande un vendeur d'expérience, sobre, références et garanties exigées ; ligne très payante, à commission. Inutile de se présenter sans ces conditions. S'adresser 563 Saint-Laurent. 186—3

FEMMES, FILLES DEMANDEES

BONNE d'enfants capable, de 18 à 20 ans demandée, ainsi que servante générale. S'adresser le soir, 100 avenue du Parc. 188—1

COUTURIERE — On demande une fille pour taquer les boutonnières, chez Kellert Sons, 10 rue Saint-Antoine. 185—6

COUTURIERES demandées dans les pantalons de pratiques, faiseuse de boutonnières, aussi des apprenties. S'adresser à 392 Saint-Jacques, 4e étage, près de la rue McGill. 186—6

COUTURIERES — On demande de bonnes coutrières dans les pantalons de pratiques. Ouvrage à l'année. Bons gages. S'adresser à 50 Boulevard Saint-Laurent, chambre 9. 186—6

COUTURIERES expérimentées dans les jupes et les blouses demandées, aussi apprenties. Travail constant et bons gages, ne travaillant pas le soir. S'adresser à 219 rue Bleury. 187—2

COUTURIERE — On demande une bonne couturière de première classe dans les vestes. S'adresser à M. Charbonneau, département du tailleur, chez Dupuis Frères. 187—n

CUISINIERE — On demande une personne capable de faire la cuisine, où il y a déjà une fille de table. S'adresser rue Sherbrooke, 32 Ouest, près de la rue Saint-Urbain. 184—6

CUISINIERE — On demande une bonne cuisinière française, références si possible, très bons gages, se présenter immédiatement Mme H.-F. Rutherford, 36 Simpson, coin Sherbrooke. 187—2

CUISINIERE — On demande une cuisinière et une fille de chambre. S'adresser au No 357 Est Lagauchetière, coin Saint-Hubert. 188—1

CUISINIERE — On demande immédiatement une fille sachant faire une bonne cuisine, haut salaire payé. Pourra aller à la campagne l'été, près de Montréal. S'adresser 422 Sherbrooke Ouest. 188—1

CUISINIERE et une bonne fille d'expérience demandées, pour servir les tables dans une salle à dîner. S'adresser coin Dufresne et Notre-Dame. 188—1

CUISINIERE — On demande une bonne cuisinière ou une fille générale, pour une maison de pension. S'adresser 172 Saint-Denis. 188—1

CAISSIERE — On demande une fille comme caissière. S'adresser 316 rue Saint-Laurent. Nouveau numéro. 188—1

EXAMINEUSES demandées pour le département d'overalls, aussi des couturières. S'adresser : Montreal Shirt and Overall Co, Ltd, 1446 Hôtel de Ville, Mile-End. 187—6

FITTEUSE D'EMPEIGNES — On demande une fitteuse d'empeignes, chez elle. S'adresser au No 183 Dufferin. 188—1

FEMME de journée demandée. S'adresser à l'hôtel Corona, No 463 rue Guy. 187-2

FEMME — On demande une gouvernante pour maison privée, petite famille. S'adresser à l'hôtel Quintal, 13 Sainte-Catherine Ouest, coin Saint-Charles-Borromée. 188—1

FILLE — Caissière active, munie des meilleurs certificats, demandée. S'adresser immédiatement au Princess, 286 rue Saint-Laurent. 188—1

FILLES, FEMMES — On demande des jeunes filles ou femmes pour assortir des chiffons neufs, bons gages payés, ouvrage à l'année. H. Gray and Co, 19 Des Commissaires. 186—6

FILLES expérimentées demandées pour faire des boîtes en papier, et aussi pour apprendre le métier. S'adresser à 564 rue Saint-Paul, 2ième étage. 185—6

FILLES demandées pour servir dans un restaurant crème à la glace. S'adresser à Athens Ice Cream Parlor, 807 Sainte-Catherine ouest. 188—1

FILLES — On demande des filles pour servir les tables et pour laver la vaisselle. S'adresser Pressault Dining Room, 39B Saint-Antoine. 188—1

FILLES demandées pour la reliure, le pliage et la couture, etc. S'adresser à B. Plow et Cie, 16 rue Côté. 188—2

FILLES de salle demandées. S'adresser au club Cartier, 45 rue Saint-Vincent. 188—1

FILLE — On demande une fille pour laver la vaisselle. S'adresser J. E. Early Café Manhattan, 23 Sainte-Catherine Ouest. 188—1

FILLES DE CUISINE — On demande immédiatement 2 filles de cuisine. S'adresser Queen's Hôtel. 188—1

Epargnez-vous des troubles et des démarches inutiles

LAISSEZ VOS PETITES ANNONCES A LA

Succursale No 48

C. B. Desrochers & CIE

1125 RACHEL, DELORIMIER.

Vous paierez les mêmes taux qu'aux bureaux de LA PRESSE.

FEMMES, FILLES DEMANDEES

FILLE générale demandée pour un hôtel, 10 carré Papineau. 188-1

FILLES — On demande des filles ayant de l'expérience dans l'empaquetage de médecines, bons salaires. S'adresser de suite, 1653 Notre-Dame Est. 188—1

INSTITUTRICES capables d'enseigner l'anglais et le français demandées dans la paroisse de Sainte-Sophie, comté de Terrebonne. Ecrire à John Jos. Carey, sec.-trés. 185—6

JEUNE FILLE — On demande une sténographe pour bureau d'avocats. Doit savoir l'anglais et un peu de comptabilité. Adresser application avec références, présente occupation et salaire requis, à J., 1624 "La Presse". 187—3

JEUNES FILLES — On demande deux jeunes filles pour le département de la prescription. S'adresser Montreal Optical Co., 29 rue Notre-Dame Ouest, 2ième. 188—1

JEUNE FILLE — On demande une jeune fille d'expérience pour servir les tables, dans un restaurant. S'adresser 553 rue Saint-Jacques. 188—1

JEUNE fille demandée pour restaurant. S'adresser 495 Saint-Jacques. 188—1

MODISTES de chapeaux et modistes de robes demandées et jeune fille parlant anglais et français, comme commis pour les modes ; aussi prépareuses et apprenties. 708 Saint-Denis. 184—6

MODISTES — Bonnes modistes demandées pour les robes. S'adresser 235A avenue Hôtel de Ville. 187—2

MODISTES de chapeau demandée, une jeune fille commis. S'adresser Mme Lapierre, 787 Sainte-Catherine Est. 187-2

MODISTES — On demande de bonnes prépareuses, parlant l'anglais, au salon de modes et chapeaux de Mme L. Charron, 589 Notre-Dame Ouest. 188—2

MENAGERE demandée, d'un certain âge, propre, bien recommandée, pour tenir la maison, plain-pied, six pièces, d'une seule personne. Ecrire immédiatement à C. D., 1603 "La Presse." 188—6

MARQUEUSES et assortisseuses — checkers — demandées. Emploi permanent. Sovereign Laundry, 163 rue Nazareth. 188—1

OPERATRICES

Vingt personnes d'expérience demandées pour la confection des blouses. Machines les plus rapides et beaucoup d'ouvrage à de bons prix. S'adresser à The G. H. Harrower Co, 8 Côte du Beaver Hall. 184—6

OPERATRICES demandées dans tous les départements. S'adresser immédiatement à John P. Black and Co. Ltd., 183 rue Vitré. 255—n

OPERATRICES — On demande des opératrices en jupes bien expérimentées. Bons gages payés. S'adresser P. Lafrance et Cie, coin Dorchester et Saint-Laurent. 184—6

OPERATRICES d'expérience demandées pour blouses de soie et de linon, aussi opératrices expérimentées pour collets et tourneuses de collets, A. H. Sims Co, Limited, 54 rue Latour. 187—5

OPERATRICES expérimentées demandées pour la confection générale des chemises. S'adresser 10 rue Saint-Pierre. 185—12

OPERATRICES d'expérience demandées pour sous-vêtements de dames. Ouvrage permanent toute l'année. Les plus hauts gages payés. S'adresser à Klein Bros and Co, 340 rue Notre-Dame Est. 185-6

OPERATRICES expérimentées demandées pour la confection des chemises, ainsi que des filles voulant apprendre. Se présenter chez Tooke Bros., Ltd, 302 avenue Sainte-Elisabeth, Saint-Henri. 187—6

OPERATRICES expérimentées pour les jupes. Bons gages et travail constant. S'adresser The Star Skirt Mfg Co, 60 rue Saint-Laurent, 2e étage. 188-1

ON demande des opératrices pour jupes et des finisseuses. Bon salaire. S'adresser A. Amyot, 568 rue Sainte-Catherine Est. 187—n

REPASSEUSES de fantaisie demandées. Emploi constant, les plus forts gages. Pas de travail le soir. Crown Laundry Co., 4218 rue Sainte-Catherine. 186—6

REPASSEUSES demandées pour vêtements de dames. De bonnes repasseuses font de $8.00 à $11.00 par semaine, chez nous. Toilet Laundry Co., 290 rue Guy. 188—1

VENDEUSES — Trois vendeuses expérimentées demandées. S'adresser à John Murphy, Limited. 188—3

SERVANTES DEMANDEES

ON demande une servante générale chez le Dr L. Z. Fortier, 276 Saint-Denis. On garde une autre fille. 186-6

SERVANTES — On demande une servante générale, aussi une jeune fille pour prendre soin des enfants. S'adresser 494 rue Charlevoix. 185—6

SERVANTE demandée, au No 489 Mont-Royal, en face de chez les Pères du Saint-Sacrement. 184—6

SERVANTE générale demandée immédiatement, pour Hudson Heights, à 30 milles de la ville. Pas de lavage. Bons gages. S'adresser 135 rue Bayle, partant de la rue Saint-Marc. 184—6

SERVANTE — On demande une servante générale pour aider au ménage, bons gages. S'adresser à 21 Laval. 178—n

SERVANTE demandée, une servante pour une famille de deux personnes, pas de lavages ni repassages. Références demandées. S'adresser 810 Dorchester Ouest. 185—6

SERVANTE — On demande une servante pour une petite famille, pas de lavages. Bons gages. S'adresser J. E. Labrecque, 459 rue Ontario Est. 186—6

SERVANTE générale demandée pour la campagne. Pas de cuisine. Les meilleurs gages. S'adresser à 316 rue Dorchester Ouest. 185—6

SERVANTE — On demande immédiatement une servante pour une petite famille. S'adresser 182 rue Ontario Est, coin rue Sainte-Elisabeth. 187—2

SERVANTE demandée pour ouvrage général. 647 Notre-Dame Ouest. 187—3

SERVANTE — On demande immédiatement une servante au No 420 Mont-Royal. 188—1

SERVANTE — On demande immédiatement une bonne servante, gages $13.00. Ecrire H. W., Boîte Postale 517. 188—1

SERVANTE demandée pour une famille de trois; nous payons de bons gages. 57 rue Fortification. 188—1

SERVANTE demandée pour le travail général de la maison, pour aller à Iberville, avec une famille anglaise. Ecrire à X. Y., 1599 "La Presse". 188—1

SERVANTE — On demande une servante pour une famille sans enfant. S'adresser au No 247 rue Sainte-Elisabeth. 188—2

SERVANTE — On demande une servante générale au No 884 Saint-Denis. Pas de lavage ni repassage. 188—2

SERVANTE demandée pour une petite famille, bons gages. S'adresser 1044 Saint-Laurent. 188—1

SERVANTES DEMANDEES

SERVANTE — On demande une jeune fille pour ouvrage général. 461 Boulevard Saint-Joseph, coin Sanguinet. 188—1

SERVANTE GENERALE — On demande immédiatement une bonne servante générale bien recommandée, pouvant faire la cuisine, pour petite famille. Très bon salaire. S'adresser 911 rue Saint-Denis. 188—2

SERVANTE — On demande une jeune fille arrivant de la campagne, pour l'ouvrage général, pas d'enfant, pas de cuisine, 598 Saint-Denis. 188—1

SERVANTE — Une servante générale demande emploi. Bonnes références. S'adresser immédiatement 348 Notre-Dame Est, vis-à-vis l'hôpital Notre-Dame. 188—2

SERVANTE demandée avec références, famille de trois personnes. Téléphonez ou adressez-vous 821 Saint-Denis. 188—2

SERVANTE générale sachant faire la cuisine, aussi jeune fille pour aider au ménage, et jeune homme pour se rendre utile dans la maison. Inutile de se présenter sans recommandations, 350 Saint-Denis. 188—6

SERVANTE demandée, Gages élevés à une personne compétente, comme servante générale. S'adresser 109 Saint-Denis. 188—2

AGENTS DEMANDES

AGENTS DEMANDES — Agent collecteur, d'assurance ou d'immeubles, pourraient ajouter de $5.00 à $10.00 par jour à leur salaire, en s'adressant à 1485 Notre-Dame Est. 184—6

AGENTS actifs demandés pour vente de terrains à termes faciles. Bonne rémunération. Fugère et Théoret, surintendants, chambre 16, 107 Saint-Jacques, 9 à 10 a.m. 184—6

AGENTS actifs demandés comme vendeurs ; hommes et femmes pourront se faire un bon salaire. S'adresser immédiatement à 391 Cadieux. 187—2

AGENTS demandés à salaire ou à commission. Le meilleur article de vente. Tous ceux qui se servent de plume et d'encre l'achètent en le voyant ; 200 à 500 pour cent de profit ; les ventes d'un agent se sont montées à $620 en six jours ; un autre, $82.00 en deux heures. Monroe Mfg. Co., X., 230, La Crosse, Wis. 187—6

AGENT spécial demandé. Une puissante compagnie anglaise d'assurance contre l'incendie a besoin d'un homme énergique de 25 à 35 ans, pour agir comme agent spécial. Ecrire à F. G., 1606 "La Presse". 188—1

AGENTS DEMANDES — On y gagnera à avoir ce qu'il y a de meilleur. Ni sécurité, ni capital requis, grands avantages. Alfred Tyler, importateur de thés en gros et fabricant d'épices, London, Ontario. 188—1

BONS agents demandés pour la vente de nos gravures, dans tout le Canada. Demandez notre catalogue illustré. Ludger Séguin et Cie, 390 Sainte-Catherine Est, Montréal. 186—6

ASSOCIES DEMANDES

ASSOCIE DEMANDE — Dessinateur expérimenté et confectionneur de costumes, manteaux et jupes, récemment arrivé de New-York, désire former une société. Serait prêt à fournir un capital limité. Ecrire à G., 346 "La Presse." 174—6

ON DEMANDE

LECONS — Un monsieur aimerait à échanger des leçons d'anglais contre de la conversation française, avec une dame. Ecrire à B .B., 385 "La Presse". 183—6

CHAMBRES A LOUER

A LOUER, chambre simple très confortable, sur l'étage du bain, lumière Auer, eau chaude, famille privée. S'adresser 303 Saint-Denis. 186—3

A LOUER, une chambre double avec le gaz, garde-robe, ainsi qu'un balcon. 591 Notre-Dame Ouest. 187—3

A LOUER, grande chambre, ainsi qu'un salon, les deux en avant, étage du bain, une des plus belles localités de la ville, en face du club Saint-Jacques, lumière Auer. S'adresser 368 Dorchester ouest. 188—6

BELLE chambre double à louer, sur le devant, étage du bain, pour jeune couple marié ou monsieur, famille privé. 3689 Notre-Dame, Saint-Henri. 187—5

CHAMBRE salon à louer, près du carré Saint-Louis, dans famille privée. S'adresser No 16 avenue Laval. 187—3

CHAMBRE à louer, une grande, convenable pour deux messieurs, ainsi qu'une simple, étage du bain, tout en bon état, dans famille anglaise particulière ; pas de petits enfants. 36 avenue Union. 187—3

CHAMBRE — Belle chambre claire sur le devant, au premier étage, améliorations modernes. Localité centrale, 147 rue Alexandre, en haut de la rue Sainte-Catherine. 187—3

CHAMBRE à louer, grand salon, étage du bain, gaz, endroit exceptionnel pour un dentiste. S'adresser à 764 Ontario Est. 188—6

CHAMBRE A LOUER — Belle grande chambre avec garde-robe, bien éclairée, accès à la cuisine. 376 Laval, près de l'église. 188—2

DEUX chambres-salon à louer, convenables pour 2 ou 3 personnes, eau et poêle à gaz dans la chambre, aussi une chambre moyenne à louer. 196 Dorchester Est. 188—3

JOLIES chambres sur le devant, avec grande garde-robe, étage du bain, petite famille sans enfants. S'adresser 764 St Denis. 186—3

MAGNIFIQUE chambre avec balcon à louer, vue sur le carré Saint-Louis : électricité, bain. S'adresser 50E avenue Laval. Téléphone Est 952. 187—3

ON trouvera deux belles chambres avec lumière électrique et téléphone, et tout le confort désiré. 150 Saint-Laurent ; ancien numéro, 106. 188—3

CHAM. MEUBLEES A LOUER

A LOUER, deux chambres de devant, bien meublées, étage du bain, maison très propre, prix réduit pour l'été, possession immédiate, maison privée. 69 Sherbrooke Est. Phone Est 2931. 185—6

A LOUER, belle chambre garnie, lumière Auer, pour une ou deux personnes. Prix $5.00 par mois. S'adresser 247 Mont-Royal. 187—3

CHAMBRES meublées à louer, boudoir et salon double, sur étage du bain, chauffées à l'eau chaude. Conditions faciles, 417 Saint-Denis. 183—6

CHAMBRES MEUBLEES — Deux grandes chambres sur le devant, à louer, une $8.00 et l'autre $5.00. S'adresser 256 ouest Dorchester. 183—6

CHAMBRES — Grandes chambres à louer, meublées et non meublées. Plain-pied moderne, 162 rue Saint-Denis. 187—3

CHAMBRE meublée à louer, double, pour jeune couple marié, lumière Auer, poêle à gaz, bain, etc., libre samedi, 432 Notre-Dame Ouest, près carré Chaboillez. 187—3

CHAMBRE meublée à louer, poêle à gaz si désiré, bain, téléphone. S'adresser 473 Ontario Est, coin Saint-André. 187—3

CHAMBRES meublées, à louer, avec toutes les améliorations. 21 rue Mayor. 187—3

CHAMBRES meublées à louer, simple ou double, pour messieurs, maison privée. Rue Sainte-Catherine, entrée 190 Saint-Urbain. 188—3

CHAMBRE à louer, en avant, meublée, lumière Auer, bain, premier étage. $4.00 par mois, famille privée, 484 Boulevard Saint-Laurent. 188—2

CHAMBRE meublée à louer, grande chambre meublée, dans une famille privée, avec usage de la cuisine. S'adresser 198 Hôtel de Ville. 188—3

CHAMBRES — Deux chambres nouvellement meublées, dans une famille privée ; gaz, veranda, eau chaude et eau froide, bain orage ; prix raisonnable. Place tranquille, 37 rue Concord. 188—2

CHAMBRES à louer, 2 chambres garnies à louer, sur étage du bain, pas d'enfants. S'adresser 970 Saint-Denis. 188—2

CHAM. MEUBLEES A LOUER

GRANDE chambre meublée à louer, eau dans la chambre, bain, lumière Auer. S'adresser 188 Berri. 188—3

JOLIES petites chambres meublées à louer. S'adresser à 293 Saint-Charles-Borromée, près Sherbrooke. 188—3

MAGNIFIQUES chambres meublées à louer, améliorations modernes, localité 1ère classe, famille sans enfants, 624 rue Saint-Antoine, près Atwater. 186—3

ON TROUVERA, 158 Cadieux, chambre double et simple, confortablement meublées, avec usage de la cuisine. 188—2

SALON double meublé et chambre meublée à louer, rue Cherrier, 127. 188—2

CHAMBRES DEMANDEES

CHAMBRE DEMANDEE — On demande à louer une chambre simple, ou boudoir, avec garde-robe. Localité centrale et bien recommandable. Ecrire immédiatement A. W. H., 89 "La Presse." 188—2

CHAMBRES ET PENSION

A LOUER, belle grande chambre double, pour couple, messieurs, dans famille privée, avec pension, lumière électrique, étage du bain. 283 Saint-Timothée, coin Sainte-Catherine. 188—2

CHAMBRE ET PENSION — Vous trouverez belle grande chambre sur le devant, et une petite, avec ou sans pension et tout le confort. 262 Lagauchetière, coin Saint-Denis. 186—3

CHAMBRE ET PENSION— Grande chambre sur le devant, au premier étage, meublée ou non, pour deux messieurs ou couple marié, installation moderne. S'adresser 130 Champ de Mars. 187—2

CHAMBRE ET PENSION — Chambre meublée avec pension, pour couple marié ou deux messieurs. S'adresser 59 Hôtel de Ville. 188—2

CHAMBRE ET PENSION — Grande chambre à louer, bonne pension, grande garde-robe, lumière Auer, pour couple de messieurs. Possession immédiate, 781 Saint-Denis. 188—2

CHAMBRE et pension de première classe. S'adresser 172 Saint-Denis. 188—1

MAGNIFIQUES chambres doubles et simples avec pension, à l'étage du bain, avec garde-robes, gaz, famille canadienne, place centrale. 11 Desjardins, près Sainte-Catherine et Saint-André. 187—3

ON trouvera chambre et pension de première classe pour messieurs, près de la montagne, au No 616 Boulevard Saint-Joseph. Tél. Est 2712, ville Saint-Louis. 187—3

SALON double à louer, non meublé, aussi chambre avec pension, et pensionnaires de table demandés. S'adresser 1554 Saint-Denis. 184—6

SALON à louer, magnifique salon avec ou sans pension, pas d'enfant. 176A Saint-Hubert. 188—2

PENSIONS D'ETE

EXCELLENTE PENSION D'ETE pour enfants à 5 minutes des chars, pour informations s'adresser 3596 rue Notre-Dame, Saint-Henri, Montréal. 185—6

PENSION D'ETE — Pensionnaires demandés, dans une maison de pension située sur le bord du Lac à la Truite, à deux milles de Sainte-Agathe des Monts ; magnifique vue, belle grève sablonneuse pour les bains, embarcations gratuites ; excellente pêche. On ne prend pas de consomptifs. Ed. Adam, Lac à la Truite, Sainte-Agathe des Monts, Qué. 182—7

PENSION D'ETE — Laprairie, Hôtel Domina Martin. Belles chambres confortables avec pension de première classe, bains, améliorations modernes. 184-6

PENSION D'ETE — A Sainte-Agathe des Monts, quatre chambres, belle vue, près du lac et de la station, prix modéré. S'adresser L. Clément, peintre. 183—7

PENSIONNAIRES D'ETE — Une famille, désirant passer la saison des chaleurs au bord de la mer, famille privée, dans une belle campagne, en bas de Rimouski, trouverait tout le confort possible. S'adresser à M. Johnny Auchut, Sainte-Flavie, Co. de Rimouski, P. Q. 185—8

A LOUER

BOUTIQUE à louer, ayant cinq fenêtres, possession immédiate, aussi écurie: le tout à très bon marché. S'adresser 395 Saint-André. 187—2

BUREAU à louer, pour agent manufacturier, vitrine et porte sur la rue. Près de la poste, du Board of Trade et de la douane. Prix $15, 442 Saint-Paul. 188-2

ETAGE à louer, étage de 1ère classe, grandeur 37 x 72, magnifiquement éclairé, un coin, services d'élévateur à marchandises et lumière compris, à louer. On peut fournir la lumière et la force motrice si on le veut. S'adresser J. Mandleberg and Co., Limited, Nos 2 et 4 rue Lemoine. 187—6

MAISONS A LOUER

A LOUER, cottage superbe, 94 avenue du Parc — Bleury, — coin Prince-Arthur, 11 chambres, en parfait ordre. M. Pagnuelo, 97 Saint-Jacques. Main 279, Est 3630. 185—6

A LOUER, joli petit logement, 43 rue Arcade ; cette dame, rue Laval, qui est déjà venue visiter, est priée de revenir. 188—1

COTTAGE tout neuf à louer, à Dorval, près du lac. S'adresser à J. C. Descary, marchand général, Dorval. 185—6

MAGNIFIQUE LOGEMENT A LOUER, de 7 pièces, 175 rue Murrray, près de la rue Notre-Dame Ouest. Loyer $15 par mois. S'adresser 225 rue Murray. 188—2

MAISON à louer, 233 rue Saint-André, 7 pièces. S'adresser 418 Dorchester Est. 188—2

PLAIN-PIED à louer, 735 Sherbrooke Est, 8 chambres, bien éclairées, fournaise, gaz, eau chaude, plus beau site de la ville, 368 Dorchester Ouest, Upton 4301. 183-6

RESIDENCES D'ETE A LOUER

MAISON d'été à Cartierville, à louer, $60, une au Sault — Back River, — 1 cottage à Bordeaux, en partie meublée, aussi un étage meublée. 225 Saint-Laurent. 188—6

RESIDENCE D'ETE A LOUER — A louer à Ahuntsic, (Sault au Récollet), une résidence d'été près de la rivière et des chars électriques, réparée à neuf, avec améliorations modernes, tel que fournaise à eau chaude, bain, w.c., et service d'aqueduc. S'adresser à M. J.-A. Christin, à Ahuntsic. Téléphone Est 760 ou au bureau de J. Christin et Cie, 149 Sanguinet. Tél. Est 1594. 185—n

RESIDENCE d'été meublée à louer, située à la Pointe aux Trembles, 6 milles de Montréal, 12 pièces. S'adresser 192 Berri. 188—3

A VENDRE OU A ECHANGER

A VENDRE, ou à échanger contre propriété de ville, propriété à Terrebonne, magasin et logement, aussi emplacement à Saint-François de Sales. A. Limoges, 32 Plessis. 183—6

A VENDRE OU A ECHANGER — Les plus beaux terrains à bâtir de l'Ile de Montréal, à vendre ou à échanger contre propriétés ; tous ces terrains sont clairs de toutes hypothèques, bien situés sur rues bien nivelées, canaux d'égouts et eau posés, lumière électrique, tramways, etc. A vendre à très bas prix et à bonne condition. Pour informations adressez-vous à J. A. A. Leclair, 34 rue Napoléon, Sainte-Cunégonde. Tél. Bell Main 3969. 188—2

A VENDRE OU A LOUER

CANOTS et chaloupes à louer et à vendre, à la nouvelle remise de canotage à Lachine, près du débarcadère de la gare. Bon en droit pour atterrir. Capitaine Dinnis, propriétaire. 188—2

ON DEMANDE A ACHETER

CHEVRE — On demande à acheter une chèvre domptée, avec harnais, etc. Ecrire et donner détails à V. W., 1598 "La Presse". 188—1

ON DEMANDE A ACHETER

CHEVAUX DEMANDES — Ceux qui ont des chevaux, harnais ou voitures de toutes sortes à vendre, voudraient bien les amener ici, car nous faisons des ventes qui donnent satisfaction. Nous vendons à l'encan tous les jours, à 2.30 heures p.m. Ventes privées en tout temps. Consignations de toutes sortes sollicitées et satisfaction garantie. T. W. Foster and Co, encanteurs, 605 rue Saint-Paul. 186—24

CHEVAUX — On demande à acheter une paire de chevaux noirs, paiera un bon prix, seul ou séparé, pour voiture légère. S'adresser au Dr F. X. Plouffe, 408 avenue Hôtel de Ville. 187—6

CHEVAUX DEMANDES — Ceux qui ont des chevaux, harnais ou voitures de toutes sortes à vendre, voudraient bien les amener ici, car nous faisons des ventes qui donnent satisfaction. Nous vendons à l'encan tous les jours, à 2.30 heures p.m. Ventes privées en tout temps. Consignations de toutes sortes sollicitées et satisfaction garantie. T. W. Foster and Co, encanteurs, 605 rue Saint-Paul. 186—24

ON DEMANDE à acheter de vieux vêtements de dames et de messieurs, fourrure, bijouterie, meubles, etc. Les plus hauts prix payés. L. Adler, 135 Craig Ouest. Commandes par la poste promptement exécutées. Tél. Main 15. 178-18

A VENDRE

A VENDRE A TOUT LE MONDE — Bois pour allumer le poêle, $2.00; érable scié, $3.00; blocs d'épinette, $2.00; blocs de moulin, $1.75 le voyage; charbon anthracite, livrés dans toute la ville. J. C. McDiarmid, coin Guy et William. Main 452. 124—n

A VENDRE, magnifique glacière à beurre, vitrée pour épicerie, coffre-fort, dimension moyenne en parfait ordre, le tout à bonne condition. S'adresser 765 Ste Catherine Est 183-6

AMEUBLEMENT à vendre, comptant ou à crédit, meubles, couchettes en fer tapis, prélarts. Nous donnons plus pour moins d'argent. J. Albert, 131 Craig Est, vis-à-vis l'hôtel de ville. 152-6

A VENDRE, à crédit ou au comptant, prix très bas, toutes sortes d'ameublements de maison, poêles, glacières, voitures d'enfants, tapis, prélarts, rideaux, portières, etc. Universal Furniture Co., 53 Craig Ouest. 94—n

AUX BOUCHERS — A vendre, dans le comté de Shefford, chance exceptionnelle pour un boucher, commerce établi depuis 20 ans, maison et dépendances en parfait ordre, grand terrain. Bâtisse convenable au commerce, chiffre d'affaires, par semaine, $175.00. Prix $2.500. $1.800 comptant, balance à termes faciles. Empressez-vous. S'adresser E. Sasseville, Roxton Falls, Qué. 185—6

A VENDRE, meubles, tapis, prélarts, poêles, carrosses de bébé, au comptant et à conditions faciles de paiements, chez Lande Frères, 176 rue Saint-Laurent, près Dorchester. 110—n

A VENDRE — Manufacture de portes et châssis à Shawinigan Falls, Qué, vis-à-vis la gare du chemin de fer du Grand Nord. Cette propriété comprend deux lots à construction, bâtiments, moteur, chaudière et machines. S'adresser à la banque d'Ottawa, Shawinigan Falls. 186—6

A VENDRE — Rôti porc frais "trimé" dans le petit lard, 12¼ cents la livre; devant de veau, 4 et 5 cents la livre ; fesse de veau, 8 et 9 cents la livre ; steak, ronde, 12½ cents la livre ; steak, côté, 3 livres pour 25 cents ; poitrine de boeuf, 6 cents la livre ; 25 épaules de boeuf, bonnes pour steak, 6 et 7 cents la livre, 50 petits jambons, à 13 cents la livre, 50 petits jambons en roll, désossés et pas de couenne, 15 cents la livre. S'adresser : Leduc et Cie, Saint-André et Sainte-Catherine. 187—2

A VENDRE — Agneau du printemps, devant, 15 cents ; derrière, 20 cents ; veau, 5 à 12 cents ; rôtis de boeuf et mouton, 8 à 15 cents. Téléphone Main 1160. J. Lévesque, 120 Bleury. 187—6

BARGE England à vendre, capacité 600 à 800 tonnes. S'adresser à la Ogdensburg Coal and Towing Co. Tél. Main 3365. 184—6

BOUTIQUE de barbier à vendre, dans un hôtel, trois chaises bien installées, bonne localité, loyer bas. Conditions faciles, pour cause de départ. S'adresser 741 Saint-Jacques. 185—6

BIBLIOTHEQUE — A vendre, magnifique bibliothèque vitrée de 10½ x 10. S'adresser au No 147 Berri, ou 329 Saint-Paul. 188—2

COMPTOIR de magasin neuf teint et à panneaux, fait à la manufacture, à vendre à bon marché, immédiatement. G. S. Cummings, No 17, 19e avenue, Lachine, Qué. 184—6

CLIENTELE DE LAIT — A vendre, magnifique clientèle de lait. S'adresser 26, 5e avenue Viauville. 185—6

COMMERCE — A vendre, avec tout son roulant, un beau commerce payant existant depuis nombre d'années, pas de crédit, 1500 dollars comptant, balance à termes. Propriétaire se retire des affaires. S'adresser M. Laroche, 367 Drolet. 187-6

CLIENTELE et boulangerie à vendre, rue Saint-Jacques, deux chevaux, chariots d'hiver et d'été et tout le contenu de la boutique. Eugène Cloutier, 2330 Saint-Jacques, Saint-Henri. 188—6

JAMBON dans la fesse, 15 cents la livre; 500 livres rognons de cochons, 3 livres pour 20 cents ; 200 boîtes petits pois et blé d'inde, 4 pour 25 cents ; 300 livres de hadock frais préparé, 5 cents la livre, et en plus toutes sortes de poissons au plus bas prix du marché. Le vendredi, venez s'il vous plaît autant que possible faire vos achats. Nous avons reçu toutes nos viandes et nous pourrons vous les servir avec moins d'encombrement que le samedi. Si vous aimez, nous garderons vos commandes dans la glacière et seront livrées avec soin le samedi. Ouvrt de 6 à 7 heures ,excepté le vendredi et le samedi, nous fermons plus tard. Toute commande prise par téléphone remplie et livrée avec soin. A. Leduc, boucher, Sainte-Catehrine et Saint-André. 187—2

MINE d'amiante à vendre. Les soussignés ont découvert et exploré une mine d'amiante à Watton, comté de Wolfe. Cette mine offre les plus belles perspectives quant à la qualité et à la quantité du minéral. Elle est à vendre à des conditions exceptionnellement avantageuses. S'adresser à Stanislas Corbeil, François Corbeil, Côte Saint-Michel, comté d'Hochelaga, P. Q. 184—6

MEUBLES — A vendre, glacière, lit corniche et set de chambre en chêne doré, neuf. Visible après 5 heures p.m. S'adresser No 30 avenue DeLorimier. 185—6

MENAGE à vendre, piano, $100.00, poêle en acier, buffet, garde-robe, chaises de salle, tapis de salon, moulin à laver, ustensiles de cuisine, cadres. 250 Saint-Christophe. 186—3

PIERRE cassée pour ouvrage en béton, toutes les dimensions, très convenable pour blocs artificiels, à vendre. S'adresser W. M. Hendershot. Phone Est 936. Carrières Limoges, avenue Laurier. 175—24.

VOTRE crédit est bon chez F. Lapointe, marchand de meubles. 1449 rue Sainte-Catherine, angle Montcalm. 76—n

CHEVAUX, VOITURES, HARNAIS

AUTOMOBILE à vapeur, à vendre, garantie en parfait ordre. S'adresser à J. A. Duval, 1591 Sainte-Catherine Est. 188—6

ANE — A vendre, un âne — femelle — douce et gentille pour les enfants, aussi voiture d'hiver et d'été, harnais. Hôtel Péloquin, Ahuntsic. Tél. E. 447, sonnez 4 coups. 188—6

BOGHEI piano box à vendre, bandage en caoutchouc et parfaite condition, aussi piano droit presque neuf, a coûté $350, vendra bon marché. S'adresser A. Labbé, 590 Notre-Dame Est. 183—6

CHEVAUX DEMANDES — Ceux qui ont des chevaux, harnais ou voitures de toutes sortes à vendre, voudraient bien les amener ici, car nous faisons des ventes qui donnent satisfaction. Nous vendons à l'encan tous les jours, à 2.30 heures p.m. Ventes privées en tout temps. Consignations de toutes sortes sollicitées et satisfaction garantie. T. W. Foster and Co, encanteurs, 605 rue Saint-Paul. 169—24

CHEVAL — A vendre, un bon cheval rapide, peut trotter 2.50. S'adresser 141 rue Boyer. 184—6

CHEVAL à vendre, 6 ans, 1050, boghei Concord et harnais, presque neufs. No 219 Boyer. 185—6

CHEVAUX A VENDRE — Bel assortiment de chevaux de première classe. Ecurie de ventes Place Viger, 5 rue Dubord. John Innis, prop. Tél. Est 3230. 185—6

DEUX boghels piano-box à vendre, bandages en caoutchouc ; tous deux en parfait ordre, seront vendus bon marché. S'adresser Chas Guilmette, 55 Inspecteurs. Main 4934. 184—6

CHEVAUX, VOITURES, HARNAIS

CHEVAUX, harnais, voitures de toutes sortes à vendre à l'encan, chaque jour, à 2 heures 30 p.m. Ventes privées en tout temps, 24 heures d'essai données et satisfaction garantie, ou argent remis. Votre choix sur 40 à 60 chevaux convenables pour tout travail. T. W. Foster and Co., 605 rue Saint-Paul. 186—6

DEUX bons chevaux d'ouvrage à vendre, un noir 900 livres, à peu près, un rouge, 1,059. 120 Bleury, Phone 1160. J. Lévesque. 187—2

EXPRESS d'épicerie à vendre, presque neuf, capacité 2,000 livres, valant $100, pour $55 ; harnais encore neuf, pour express, valant $50, pour $30. 544 Mont-Royal. 187—6

EXPRESS couvert et autres, spécial, pour livraison, jobbing pour meubles, Gladstone, boghei et concord à 1 et 2 sièges. Charrette de poney. Brosseau, 85 Saint-Maurice. 188—6

GLADSTONE à vendre en parfait état, aussi un bon violon. S'adresser No 858 Notre-Dame Ouest. 188-2

JOBBING express de seconde main à vendre, 4 express neufs et un autre de seconde main. S'adresser 88 Labelle ou 338 Rachel. Tél. Marchands, 2088. 186—6

PONEYS à vendre, deux poneys avec voitures et harnais, chevaux bien doux pour les enfants. S'adresser de 11 heures à 2 heures, 812 Notre-Dame ouest, coin Guy. 184—6

PIANOS ET ORGUES A VENDRE

PIANO Offenbach, neuf à vendre, ayant couté $400, occasion unique pour acheteur sérieux. 182, 184 Saint-Dominique. 183—6

PIANO droit de $350, presque neuf, 7 1-3 octaves, 3 pédales, en usage neuf mois seulement, à vendre pour $145 comptant. Ecrire à V. W., 88 "La Presse." 187—6

A VENDRE, nouveau piano droit Morris, $350. Conditions $10 comptant et $7 par mois. Succursale de la partie Est, Leach Piano Co. 266 rue Sainte-Catherine Est.

PIANO à vendre, les célèbres pianos Mason et Risch, seuls agents, Leach Piano Co, 560 rue Sainte-Catherine Ouest, entre Stanley et Drummond, et 266 rue Sainte-Catherine Est, magasin de musique Yon.

PIANOS pour vacances de juin. Les parents devraient voir notre stock. Leach Piano Co, succursale de l'Est, 266 rue Sainte-Catherine Est, entre Sanguinet et Saint-Denis, magasin de musique Yon. 187—6

PIANO droit Bleyel, Paris, à vendre, $175, payable $5.00 par mois. Cie de Pianos Leach. 560 rue Sainte-Catherine Ouest, entre Stanley et Drummond. Ouvert le soir. 187—6

PIANO — A vendre, piano droit, trois pédales, noyer noir, $50. Vrai bon marché. Personne partant pour les Etats-Unis. Autre piano neuf, droit, $150. 1646 Sainte-Catherine Est. 188—6

COMBUSTIBLE A VENDRE

BOIS pour allumer le poêle à vendre, bonnes rognures sèches de boîtes, ce qu'il y a de mieux pour l'été. $1.75 le gros voyage, livré en ville. G. et G. Esplin, 126 rue Duke. Tél. 2647, 3648. 166—n

BOIS A VENDRE — Voyage, $1.00; bois sec de moulin, scié; bois franc, $1.60. Chez Ed. Cyr, coin Beaudry et Robin. Tél. Marchands, 131. Bell Est 4251. 166—56

COMBUSTIBLE — Slabs sciées, $1.00; bois franc, $1.60; bois franc fendu, $2.00 le voyage; charbon, grain, foin. T. Raymond, 578 Ontario Est. Bell Est 1029. 178—24

SLABS sciées, $1.00 le voyage ; bois franc, $1.00 demi-corde ; blocs, $1.50 le voyage. P. Payette Fils, 1338 de Montigny Est. Tél. Est 1286. 134—72

PROPRIETES A VENDRE

A DELORIMIER — Une jolie propriété, deux logements, Nos 1291, 1293 rue Bordeaux. Prix seulement $2,500. W. Ernest Bolton, 141 Notre-Dame Ouest. 187-6

A VENDRE à sacrifice, Nos 1265, 1267 rue Cadieux, deux logements et lot vacant, 42 x 90. Le tout pour $2,700. S'adresser No 1267 rue Cadieux. 187—6

A VENDRE — Cottages à vendre. Les deux plus belles résidences de Westmount sur la rue Sherbrooke, voisin du No 4545, vis-à-vis du parc Westmount, le plus chic endroit ; cottages complètement détachés, finis intérieur de première classe, avec les améliorations les plus modernes. N'achetez pas avant de les voir si vous désirez vous procurer une belle résidence à bon marché. Nous les vendrons en bas du prix coûtant. Hâtez-vous. Pour informations, 4545 rue Sherbrooke, ou Tél. Main 3969. 188—2

A VENDRE — Trois lots, en haut de la rue Hutchison. Doivent être vendus à sacrifice. $500 comptant. Pour détails, s'adresser à 1653A rue Saint-Urbain, Annexe. 188—2

BORDEAUX

Plusieurs lots à vendre bon marché ces lots sont bien situés, et à proximité de la gare, lumière électrique, eau, canaux d'égouts, avec toutes les améliorations modernes. S'adresser sur les lieux le soir ou le dimanche chez A. D. Dupont, Bordeaux. 119-n F

DEUX propriétés à vendre, sur le même pied, bois et brique, façade en pierre. 415 rue Cuvillier, près Ontario. 183—6

PROPRIETE à vendre ou à louer, ou à échanger, située à Sainte-Rose, sur la grande rue, près de l'église et du fleuve, magasin et logement, grand terrain d'une rue à l'autre, jardin et arbres fruitiers, à conditions faciles. S'adresser 902 Sainte-Catherine Est. 183—6

MAISON à vendre, toute neuve, bois et brique. $18, seulement un prix, pas tout comptant, belle place cause départ. S'adresser 581A Chambord. 188—6

NOS 126, 128, 130 rue Dufferin, magasin et trois logements, terrain 50 x 80. Aucune offre raisonnable refusée. Ecrire à G., 1622 "La Presse." 187—6

PROPRIETE à vendre, rue Boyer, 116 et 118, maison neuve, brique solide, rapportant $23 par mois. Terrain faisant front sur deux rues. Autres détails, Edouard Dupont, 832 Demontigny Est. 184—6

PROPRIETE A VENDRE — Pour régler une succession, Nos 373, 375, 377, 379 Saint-Christophe, quatre logements, Loyer $372. Comptant, $700. Pour détails, s'adresser au notaire, No 230 rue Amherst. 187—6

PROPRIETE d'été à vendre ou à échanger, pour propriété de ville, située à Shawbridge, comté Terrebonne, 90 arpents bien bâtie sur le lac Guindon, 578 Ontario Est. 185—6

PROPRIETES à vendre, rapportant 10 pour cent, situées comme suit : rue Darling, rue Moreau, rue Houle, rue Rivard ; pour détails, s'adresser 567 Saint-André. 186—6

Les Propriétaires vont sacrifier

Un précieux lopin de terre dans le centre de la ville, près de la rue Ste Catherine

LE COIN DES

RUES CADIEUX ET CHARLOTTE

Cette propriété contient environ 18,000 pieds carrés et elle peut être vendue comme emplacement pour une manufacture, une maison de commerce ou des résidences privées. Les propriétaires vendront en bloc à un prix extrêmement bas et à des conditions de paiement faciles. 82 pieds de front sur la rue Cadieux, par 126 de front sur la rue Charlotte. Venez pour plans et détails. Tél. Main 32.

W. ERNEST BOLTON,
13,15 141 Notre-Dame.

WESTMOUNT A VENDRE

Lopin de terre situé à l'angle sud-ouest de l'avenue Westmount et rue Victoria. Environ 17,000 pieds.

MAINWARING, HOULE et CIE,
146 rue Saint-Jacques.
Téléphone Main 2433. 185—17 FF

PROPRIETES A VENDRE

POUR cause de départ, une propriété de première classe, pierre et brique solide. Pour plus de détails, S'adresser No 977 Saint-Hubert. 187—6

PROPRIETES A VENDRE — Une chance dans votre vie : un bon coin de commerce, coin rues Berri et Duluth, No 821 Berri et Nos 181-183-185-187 Duluth, magasin et trois logements. Loyer annuel $564. Prix $5,000.

HOCHELALA, Nos 460-462 rue Moreau, près des usines du Pacifique, trois plain-pieds, loyer $396. Sera vendue pour le prix de l'évaluation, $4,000. W. Ernest Bolton, 141 Notre-Dame ouest. 188—6

TERRAIN de 50 x 150, près du terrain de golf, de Westmount, à vendre, à 15c le pied carré. Une chance. Une partie comptant. Campbell et Howell, 228 édifice Temple. 186—4

TERRAIN de choix à vendre, avenue McCulloch, Outremont, à bon marché si on l'achète immédiatement. La moitié comptant. Ne manquez pas cette chance. Venez tout de suite. Shackell et Rief, 112 édifice Temple. 188—2

UNE PROPRIETE d'avenir, coin rues Dufferin et Gilford, magasin et logements, terrain 25 x 100. Prix $1,900. S'adresser No 307 rue Dufferin. 187-6

PROPRIETES DEMANDEES

PROPRIETE DEMANDEE — On demande à acheter une bonne maison, un cottage de préférence, à conditions faciles. Ecrire en donnant tous les détails à boîte 1188, B. P., Montréal. 185—6

PROPRIETE DEMANDEE — On demande à acheter une propriété commerciale de $10,000 à $30,000. Ecrire à M., 1627 "La Presse." 188—2

HOTELS A VENDRE

BUVETTE — A vendre, dans un bon village, prospère, recettes $9,000 par année, pas de dépenses. Sacrifié à $5,000, la propriété comprise, situé à à peu près 100 milles de Montréal. Ecrire Cam. 4181 "La Presse." 186—8

HOTEL à vendre, dans un endroit le plus central de la ville, faisant de très bonnes affaires, vendra pour cause de maladie. Pour plus d'informations s'adresser 665 St Denis. 183—7

HOTEL à vendre, Rosemont House, Mattawa, comprenant l'ameublement ; licence pour l'année courante. Pour conditions, écrire à D. B., Jones, Brockville. 184—6

LICENCE de restaurant à vendre, transférable. Prix $6,000, licence payée. S'adresser Jean Castelli, 37 Notre-Dame, coin Saint-Gabriel. 188—1

OCCASIONS D'AFFAIRES

CHANCE D'AFFAIRE exceptionnelle : commerce de magasin général dont les affaires progressent rapidement, dans une ville du Nouvel Ontario. Chance rare pour bonne maison française. Grand commerce florissant, pratiquement argent comptant. Assortiment nouveau, splendides édifices, la meilleure place de l'endroit. Le propriétaire se retire du commerce. S'adresser par lettre à Y. Y., 1884 bureau de "La Presse". 188—10

JOHNSON et GRACE, 62 rue Saint-Jacques, agents d'immeubles et chances d'affaires. — A vendre, magasin de cigares et bonbons, et salle à dîner, rue Craig, bon centre d'affaires, comprends les fixtures, le stock. Prix $400. Recettes $150 par semaine. Chance extraordinaire. Veut vendre immédiatement pour cause de santé. 186—6

OCCASIONS D'AFFAIRES — A vendre, commerce établi depuis 16 ans, connu par tout le Dominion, ouvrage très délicat et agréable, faisant affaires au comptant seulement, profit net, $100.00 par semaine à l'année, cause de vente, propriétaire malade, désire se retirer. Prix $15,000 comptant. Ecrire immédiatement, G. H., 1588 "La Presse." 16—6

OCCASIONS D'AFFAIRES — Chances d'affaires. A vendre à bon marché, un atelier de voiturier et entrepreneur de pompes funèbres, établi depuis quinze ans. S'adresser à Valleyfield, L. C., boîte 48, bureau de poste. 138—12

MAGASINS A VENDRE

BEAU magasin modes à vendre, centre d'affaires, $1,800 profits par année, pas d'opposition, seul dans place, expérience pas nécessaire, petit capital requis. 1297 Sainte-Catherine Est. 188—6

MAGASIN de bonbons et cigares à vendre, faisant de très bonnes affaires. S'adresser 988 Ontario Est. 184—6

MAGASIN de bonbons et cigares, à vendre, dans une place centrale, faisant de très bonnes affaires, vendra pour cause de départ, bonne clientèle. 139 Dorchester Ouest. 188—2

MAGASIN tabac, bonbons, rafraîchissements, à vendre, bon coin d'affaires, à bonne conditions pour prompt acheteur. S'adresser sur les lieux, 788 Dorchester Est. 188—6

RESTAURANT à vendre, pour cause de maladie, bonnes conditions. S'adresser 529 Craig. 186—6

RESTAURANT à vendre, bière blanche et bonbons. S'adresser 914 Ontario Est. 187—3

FERMES A VENDRE

FERME modèle à vendre, sans contredit une des plus belles des Cantons de l'Est, 250 acres, grandes bâtisses neuves et de première classe ; elle doit être vendue et aucune offre raisonnable ne sera refusée, avec ou sans le bétail et les instruments. S'adresser Mme C. M. Ralston, Knowlton, Qué. 183—6

TERRES à vendre dans Saint-Jérôme et les environs. Avis à tous ceux qui désirent acheter une terre de leur choix et à conditions faciles. S'adresser à Edouard Derouin, Saint-Jérôme, comté Terrebonne. 177—13

TERRE à vendre, de 180 arpents, sur l'Ile de Montréal, près des chars. S'adresser au gardien du palais de justice de Montréal. 184—6

EPICERIES A VENDRE

EPICERIE à vendre, belle petite épicerie, stock frais, fixtures comprises, logement 6 pièces, loyer $14 par mois, prix $275 comptant. 111 Iberville. 184—6

EPICERIE non licenciée à vendre, faisant pour $125 d'affaires par semaine avec logement de 5 pièces, $12 par mois. Conditions faciles. 115 Sainte-Catherine Est. 185—6

EPICERIE de tempérance à vendre, stock et roulant, valant $1,800, vendra pour argent comptant pour $1,200. S'adresser 372 avenue Coloniale, Montréal. 187—6

EPICERIE A VENDRE — Le département d'épicerie d'un magasin départemental, rue Notre-Dame Ouest, faisant un gros montant d'affaires ; pas un sou de crédit. Environ $1,200 de marchandises, compris balances. Aucune fixture à payer. Bonnes raisons pour vendre, chauffée, éclairée. Usage du téléphone avec le loyer. A bon marché. Ecrire W. X., 1590 "La Presse." 188—6

EPICERIE, restaurant de famille à vendre, établie depuis plusieurs années, bonnes place d'affaire, vente pour cause de maladie, conditions faciles. S'adresser au No 24 Champlain. 188—6

MARCHANDS DE PUPITRES

PUPITRES — Bons pupitres droits, doubles, en noyer noir, d'occasion ; 11 et 7 pieds. Pupitre droit, simple, en noyer noir, 9 pieds, etc. Tees and Co., 300 rue Saint-Jacques, Montréal. 172—26

ARTICLES DE PECHE

ARTICLES DE PECHE, cannes, dévidoirs, lignes, hameçons, paniers, et tout ce qu'il faut pour la pêche, 10 pour cent d'escompte si on présente cette annonce. T. Costen and Co, 48 Notre-Dame Ouest. 176—24

PECHE, CHASSE — A vendre, minnows, articles divers pour pêche et chasse. S'adresser R. N. Sévigny, plombier, 514 Saint-Jacques, près de la gare Bonaventure. Bell, Tél. Main 1624. 187—6

ENTREPRENEURS

ENTREPRENEUR charpentier menuisier, J. Tremblay, 2287 Labelle, entreprend à contrat ou à la journée, ouvrage garanti et exécuté avec soin et promptement. Tél. Bell Est 3499. 169—26

Petites Causes !
Grands Effets !

Il se peut que la lecture assidue des

"PETITES ANNONCES"

—:DE:—

"LA PRESSE"

soit pour vous la source de la fortune.
Dans tous les cas, IL Y A TOUJOURS AVANTAGE à les consulter.

LISEZ-LES DONC.

MAGASIN GENERAL

AU MAGASIN GENERAL de James McAran, 28 carré Chaboillez, vous trouverez à acheter à bon marché, poêles, couchettes, matelas, go-carts, jeux de croquet, services à dîner et de toilette, glacières, machines à laver, papier-tenture, gravures, miroirs et cadres. 181—25

ECLAIRAGE AU GAZ

LE BRULEUR DE LAMPE A. B. C. "IDEAL", produit la lumière Auer sur votre propre lampe à pétrole. Prix $3.50 expédié franco par The General Agencies Co., 30 rue Saint-Jean, Montréal. Satisfaction garantie ou argent remis, fort escompte aux agents et marchands détailleurs. 188—9

INFORMATIONS DEMANDEES

INFORMATIONS DEMANDEES — Les personnes connaissant l'adresse de Mme Camille Laforest, née Marie Robert, sont priées d'en informer son mari, Camille Laforest, Sherrington, comté Napierville. 188—6

OISEAUX A VENDRE

MARCHAND D'OISEAUX — A. Sevigny, seul importateur, pouvant donner satisfaction; il importe oiseau chanteurs, poissons dorés, perroquets, volailles, pigeons, lapins, chiens, ponies. Adresse: 575 Saint-Laurent ou rue Saint-Hubert, Villeray. 179—24

OEUFS ET VOLAILLES

OEUFS ET VOLAILLES — Poules Plymouth rock barrées et coqs d'exhibition; poussins poules couveuses avec couvées, couveuses artificielles, éleveuses, poulaillers, broyeur d'os, etc. Prix raisonnable. H. C. 186 Berri. 183-6

KODAKS

KODAKS de R. F. Smith et tous accessoires de camera, 1756 Notre-Dame — ou 116 Notre-Dame ouest. — Uptown, 148 rue Peel. Demandez la nouvelle liste d'occasions. 184—24

FRUITS ET LEGUMES

NOUS faisons une spécialité de vendre des fruits choisis et des légumes importés. Donnez-moi une commande d'essai et vous verrez que nous donnons satisfaction. Main 5555. J. R. Clogg and Co. 163—26

REPARATIONS DE MEUBLES

REPARATIONS DE MEUBLES — Ameublements de salon, sofas, chaises, matelas, etc., remis complètement à neuf. Prix excessivement réduit. F. Dufour, 395 Ontario Est, coin Saint-Hubert. Bell Est 3389. 186—6

MARCHANDS-TAILLEURS

MARCHAND - TAILLEUR — D. Desjardins et Cie, 676 Sainte-Catherine Est, grand choix de tweeds canadiens, anglais, écossais, assortiment complet valises, portemanteaux, sacs de voyage, porte-monnaie. Tél. March 458. 183-6

PIERRE ARTIFICIELLE

PIERRE ARTIFICIELLE bien polie et très dure, moulée dans toutes les grandeurs, aussi teintures pour brique et pierre naturelle. Joseph Hogue, 965 Berri. Est 2926. 182—24

CHIROPODISTE

Expérience de 43 ans. Spécialiste pour les maladies des pieds. Heures du dimanche : 9 à 2. M. E. RATELLE. 1 Lagauchetière ouest, angle Saint-Laurent. Tél. M. 3791. 152—n

POELES-FOURNAISES

DEUX fournaises à eau chaude Buffalo à vendre. On peut les voir aux Sherbrooke Flats ; bonnes pour 8,000 pieds, mesure linéaire chacune. Peu de temps en usage. Prix $150 chacune. Pour plus amples détails, s'adresser à James Ballantyne, 159 rue Saint-Antoine. 187—2

POELES d'été pour la campagne, qui fonctionnent comme un poêle à gaz et absolument sans danger et très puissants. P. Gadbois et Cie, 151 Sainte-Catherine Est, Montréal. 187—6

COUVERTURES DE VOITURES

COUVERTURES DE VOITURES — D. Dowell, 102 Saint-Henri, fabricant de couvertures et garnitures de voitures, convenables pour n'importe quelle voiture. Prix spéciaux. Tout ouvrage de bourrure fait promptement. 162—24

CARTES POS. ILLUSTREES

AVIS AUX MARCHANDS de gros de cartes postales. Nous prenons la liberté d'annoncer que nous venons d'agrandir notre magasin du No 146 Saint-Jacques, ayant toujours en main les meilleures et plus jolis assortiments de cartes postales, —artistiques, séries, etc., — et recevons tous les jours des nouveautés. Une attention spéciale sera donnée à tout ordre. The European Post Card Co., 146 Saint-Jacques. Phone Main 250. 184-6

CARTES POSTALES — Si vous envoyez trois centins en timbres, vous recevrez seize portraits, d'après photographies, sur carte postale. Adressez : Laprés et Lavergne, 360 rue Saint-Denis, Montréal, Département des cartes. 185—6

PORTRAITS

GALERIE DES BEAUX ARTS CANADIENS, 563 Boulevard Saint-Laurent. Pour le commerce : portraits et cadres, nous faisons des portraits au pastel, peinture à l'eau et à l'huile, crayon, encre de Chine. Nous avons en main un stock considérable, nouveaux dessins et cadres importés. Nous sommes les seuls vendeurs de ces marchandises importées, nos prix défiant toute compétition. Pour toutes les informations, s'adresser à la Galerie des Beaux Arts Canadiens, 563 Boulevard St Laurent. 187—6

BILLARDS ET ACCESSOIRES

TABLES de billard neuves, grand assortiment de tables d'occasion, toutes grandeurs, allées de quilles, fixtures de bar. Prix les plus bas. Brunswick Balke Collender Co., 206 Saint-Laurent. 160—26

TABLES de billard neuves, grand assortiment de tables d'occasion, toutes grandeurs, allées de quilles, fixtures de bar. Prix les plus bas. Brunswick Balke Collender Co., 206 Saint-Laurent. 185—26

PLISSAGE ACCORDEON

PLISSAGE ACCORDEON — Jupe plissée soleil, dernière nouveauté, aussi plissage accordéon, ouvrage garanti, fait par des parisiens, 382 Craig Est, près Saint-Hubert, en face carré Viger. 184-6

GLACIERES

GLACIERES — Glacières, devant en vitre pour épicerie, patente Aubin, garanties pour donner satisfaction; glacières échangées, C. P. Fabien, propriétaire et manufacturier, 3167 Notre-Dame Ouest. 184-13

CADRES ET MIROIRS

IMAGES à vendre, à grande réduction. Vente spéciale d'été, G. W. Wilson and Son, 7 square Phillips. 185—26

MATERIAUX de CONSTRUCTION

MATERIAUX DE CONSTRUCTION A VENDRE — Bois 1 pied carré, 30 pieds et 18 pieds long, en pruche et cèdre. S'adresser à A. S. Bissonnette, 1944 Saint-Hubert, Boulevard Saint-Denis, près du Montreal Pianos. 186—6

ELECTRICIEN

J. R. PAINCHAUD électricien, 880 Ste Catherine Est, instalation électrique et réparations de tous genres. Tél. Bell Est, 4846. 183-6

CHALOUPES, YATCHS, BATEAUX

A VENDRE, gazoline, chaloupe à moteur, de peu d'usage ; grandeur 18 pieds ; en parfaite condition. Aussi une autre de 20 pieds, avec coussins, bastingage et gréement complet. On peut l'avoir à bon marché. Sonne's Marine Stores. 327 rue St Jacques. 188—6

CHALOUPE — A vendre, chaloupe à bonne conditions. S'adresser 23 Selby. 188—2

YACHT A VENDRE — Plusieurs magnifiques yacht à gazoline à bon marché. S'adresser à M. D. Rochon, 8 avenue LaSalle, Maisonneuve, ou au Parc de Viauville. 188—6

YACHT à vendre, magnifique yacht à gazoline, en parfait état, de 40 pds par 7 de large, avec engin à quatre cylindres de 35 C. V., le plus rapide des yachts de famille. Cause de vente : désire en avoir un plus petit. Paul Lair, 632 Notre-Dame Est, Montréal. 188—6

ALLEES

NOUS faisons jeux de quilles, quilles, boules, etc., aussi tables de billard et pool, et fixtures de bar. Catalogues envoyés gratis par la poste sur demande. Chas. Passow and Son, Chicago. T. Burdett, 290 rue Saint-Paul, agent pour le Canada. 138—n

PERDU

CHIEN — Perdu, un chien danois blanc, tacheté de noir, répondant au nom Carlo. Récompense, 58 square Victoria, Boston Quick Lunch. 188—1

CHEVAL perdu, cheval gris, pas très grand, boitant d'une patte de derrière. Récompense à celui qui le ramènera 314 Harbour, Odilon Dinelle. 188—1

MONTRE de dame, en argent, avec initiales A. D., perdue jeudi soir, sur rue Saint-Antoine, entre Cathédrale et Sainte-Marguerite. Récompense en rapportant 25 Sainte-Marguerite, Montréal. 188—1

MONTRE — Perdue, hier matin, montre en or, vers 11½ heures, coin Sainte-Catherine et Saint-Laurent à la rue Saint-Denis, 163 Sainte-Catherine Est. Récompense. 188—1

MONTRE — Perdue, hier avant-midi, de la rue Bleury et la rue Sainte-Catherine à Saint-Hubert, une montre en argent avec épingle. Récompense au No 257 Saint-Hubert. 188—1

PERDU, rues Saint-Jacques ou Craig, entre McGill et Saint-Denis, de 10 heures à midi, samedi dernier, un paquet plat contenant couverture en caoutchouc. Récompense à qui le rapportera au No 544 rue Saint-Antoine. 179—30

PERDUE — $5.00 de récompense à celui qui trouvera une petite chienne collie noire avec poitrail blanc ; s'est égarée depuis Valois, Qué., le long du lac, dimanche, le 10 juin. Communiquer avec Albert Quesnel, Valois, ou téléphone Main 436. 188—1

PERDU, un trousseau de clefs avec mon nom sur la médaille. Récompense en rapportant au No 301 rue Notre-Dame ouest. F. A. Buissière. 188—1

PORTE-MONNAIE perdu, de la rue Dufferin à la rue Laval. Récompense offerte à celui qui le rapportera No 506 Laval. 188—1

ASSURANCE

INCENDIE ET VOLEURS — SOYEZ PRUDENTS!!! — Avant de partir pour la campagne faites assurer votre ménage par Isidore Crépeau, 4, Bâtisse "New-York Life." ($1,000, prime, $7.00, 3 ans). 178—24

PERSONNEL

PERSONNEL — The American Fur Store est déménagé du No 27 rue Saint-Laurent au No 481 rue Sainte-Catherine Est. 163—n

Nos dents sont très belles, naturelles, garanties. Institut Dentaire Franco - Américain (Incorporé), 162 St Denis, Montréal. 163-IMv-n

PRETS faits sur immeubles, pour un certain nombre d'années, si on l'exige, avec le droit de payer une certaine somme chaque année, réduisant ainsi l'intérêt annuel.

MONTREAL LOAN & MORTGAGE CO.,
1'1 Notre-Dame Ouest, coin St Jean. 304-Mvan FF

Nous Prêtons de l'Argent aux taux les plus bas de la Ville

Vous pouvez emprunter de $10.00 à $1,000.00 sur meubles de ménage, pianos, chevaux, carrosses et voitures ou sur toute autre sécurité de valeur, sans avoir à craindre d'être dérangés dans la possession de votre bien. Vous aurez l'argent le jour que vous nous le demanderez et cela sans publicité. Les prêts peuvent être remis par petits versements faciles à la convenance de l'emprunteur. Nous ne réclamons rien d'avance. Vous recevrez le plein montant du prêt en argent sonnant.

MONTREAL LOAN AND BROKERAGE CO.,
Chambre 206-207, New-York Life Building
Angle de la rue Saint-Jacques et du carré de la Place-d'Armes.
Tél. Main 3361 ou Up. 1612 après 7 heures p.m.
R. H. LEBEAU, Gérant, Départ. Français.
CHAS. E. CAMPBELL, Gérant. 44-n

PRETS SUR HYPOTHEQUE

ARGENT A PRETER sur hypothèque, Bâtisses en construction, Corporations Municipales et Religieuses. 4½, 5, 5½ et 6 pour cent — suivant les garanties. — Isidore Crépeau, 4 Bâtisse "New York Life". 174—24

PRETS aux corporations municipales et scolaires, sur hypothèques, débentures ; intérêt relativemnet bas et à des conditions avantageuses. Oscar Hébert, notaire, 806, Bâtisse New-York Life, Montréal. 187—24

ARGENT A PRETER

ARGENT à prêter par gros et petits montants; intérêts 5 et 6 pour cent. S'adresser immédiatement, 74 Saint-Gabriel. J. A. Théoret. Tél. Bell Main 1870. 179—24

ARGENT A PRETER à 5 pour cent, ville ou campagne, sur fermes, maisons, lots, assurances, billets et autres garanties. Osw. Chaput Cie édifice "La Presse". 172—30

ARGENT à prêter sur hypothèques, taux courant. J. A. H. Hébert, notaire, 3151 Notre-Dame, bureau, Banque Provinciale. Tél. Bell Main, 3862. Main 539. 121—n

ARGENT A PRETER sur hypothèque, gros et petits montants, intérêt bas; conditions faciles. S'adresser immédiatement M. Viau, 74 St Gabriel. Résidence 135 Drolet. Tél. Main 424. 180—12

LES gens à salaire peuvent se procurer de l'argent en leur nom, sans endosseur. Aussi prêts sur meubles, paiements pour convenir à l'emprunteur. Toute affaire confidentielle. Montreal Credit Co., 104 Temple Building, 185 Saint-Jacques. 26—n

ARGENT A PRETER par différents montants, sur première ou seconde hypothèque, avec intérêt aux taux ordinaires. Voir M. Meunier, 74 Saint-Jacques. 184—6

ARGENT A PRETER sur billets promissoires, reconnaissances, "pawn-tickets," etc. Taux bas. Transactions confidentielles. J. A. Denault, 17 Côte Place d'Armes. Tél. Main 1155. 173—24

ON DEMANDE A EMPRUNTER

EMPRUNT — On demande à emprunter $2,500, première hypothèque, sur 80 lots, dans la banlieue de Montréal. Coût $6,400. Paiera 6 pour cent d'intérêt. Garanties absolues. Ecrire immédiatement à C. D., 1584 "La Presse." 185—6

ON DEMANDE A EMPRUNTER $1,100, première hypothèque sur propriété à Saint-Henri, valeur $2,500, à 6% d'intérêt. Ecrire immédiatement O. P., 1593 "La Presse." 187—6

ARGENT A PRETER

ARGENT ARGENT ARGENT Si vous avez besoin d'argent et que vous ayez des ARTICLES DE MENAGE, des pianos, des orgues, des bicycles, des chevaux ou des voitures, venez nous voir, et nous vous avancerons n'importe quel montant depuis $10.00 sans pour cela vous départir de ces articles. Toutes transactions faites privément, et argent remboursable par petite paiements mensuels ou hebdomadaires au gré de l'emprunteur. Vous pouvez obtenir l'argent aussitôt que vous le demandez. Venez vous enquérir de nos conditions. Téléphone Main 4876.

Dominion Loan & Brokerage Co., Chambre 35, Edifice Alliance, 107 St Jacques.
54-n J. J. GAUDIN, Gérant.

DANS LES CANTONS DE L'EST

SEANCE DU BOARD OF TRADE — COMMENCEMENTS D'INCENDIES — ACQUITTE—CONDAMNATIONS, ETC.

(Du correspondant régulier de LA PRESSE)

Sherbrooke, 15. — Il y eut séance régulière menuselle du Board of Trade, mardi soir, sous la présidence de M. L. A. Bayley. On procéda à l'étude définitive des trois principales questions au programme de la commission, soit : le cas de la Bedstead Company, qui veut laisser notre ville pour aller se fixer à Cornwall, Ont.; celui de la Fairbanks Coy, qui est en recherche d'un centre pour y établir sa succursale canadienne et que l'on veut amener à Sherbrooke ; enfin celui du transport en notre ville de la Vilas Manufacture Coy, de Cowansville.

—La brigade des pompiers a fait une course d'urgence rue Wellington, mercredi midi, ayant été appelée pour un commencement d'incendie à la demeure de Mme McWilliams. Les flammes originèrent à l'étage supérieur de la cuisine, allumées par une cheminée surchauffée et firent des dégâts assez considérables, couverts toutefois par les assurances.

—A North Hatley, le cottage Duncan Brent, situé sur le lac Massawippi, a été détruit par le feu, mardi matin, avec tout son contenu. L'incendie est dû à l'explosion d'un poêle à gazoline.

—A Barford, samedi soir, un désastreux incendie a rasé la maison et les dépendances de la ferme Everit Sutton, causant des pertes considérables.

—Les hangars de fret du Grand-Tronc, à Danville, pour la seconde fois dans l'espace de quelques semaines, ont failli être incendiés, dimanche dernier. L'élément toutefois fut encore contrôlé avant qu'il y eut dommages considérables.

—Au cours d'une sortie en voiture l'autre jour, un cheval conduit par M. Edgar et Ira Johnson, devint tout à coup incontrôlable et alla se jeter dans le lac où il se noya. Les occupants de la voiture eurent la vie sauve en se jetant hors du siège.

—M. le juge Hutchinson est allé présider un terme de la Cour de Circuit à Coaticook, cette semaine, et y disposa de plusieurs causes.

—En Cour du Magistrat à Sweetsburg, H. F. Spencer, de Frelighsburg, prévenu de contravention à la loi de pêche, a été honorablement acquitté.

—H. Simoneau, hôtelier, d'Ely, a été trouvé coupable de vente illégale de boisson, et condamné à $30 d'amende et les frais ou à 3 mois de prison.

—P. Breton, de Saint-Camille, convaincu de vente de boisson sans la licence requise, a reçu une sentence de $50 d'amende et les frais ou trois mois de cellule.

Dans la cause de Salim Solany, un colporteur Syrien, sans licence, la Cour a ordonné la confiscation des marchandises trouvées en sa possession.

—A la séance régulière de la Commission laitière locale, lundi, les produits offerts et consistant en 919 boîtes de beurre frais, 399 boîtes de beurre salé et 250 boîtes de fromage, ont été vendus aux prix suivants : Beurre frais, 21⅝, 22 cts : beurre salé, 21⅛ cts ; fromage, 10¾ cts.

—Au Comptoir de Farnham, le beurre frais a rapporté 22½ cts ; le beurre salé ,21½ et 22 cts et le fromage, 11 cts.

—L'assemblée annuelle des Notaires du District Saint-François a eu lieu la semaine dernière, au Palais de Justice. L'objet principal de la réunion étant la nomination d'un représentant à la Chambre des Notaires, pour la Province, le choix de l'assemblée tomba sur le notaire J. A. Bégin, de Windsor Mills.

Lundi prochain le 18 courant, aura lieu à la résidence de M. J. A. Larochelle, St Ferdinand, une vente par encan de tous meubles de maison et articles de ménage, effets de hangar, chevaux, voitures, etc., etc. N'y manquez pas r

DIVERS

AVIS — Demande a été faite à la corporation de la ville de Montréal, pour permis de construire une manufacture, ainsi qu'un bâtiment pour machine à vapeur, pour la fabrication de cigarettes et de tabacs, sur la propriété située au coin des rues Saint-Antoine et Annie, quartier Saint-Henri. The American Tobacco Co., of Canada, Ltd. 180—10

AVIS — Demande a été faite à la corporation de la ville de Montréal pour permis de construire une écurie accomodant 14 chevaux, sur la propriété située sur la rue Bourget, entre les rues Saint-Antoine et Saint-Jacques, quartier Saint-Henri. The American Tobacco Co of Canada, Ltd. 182—10

AVIS — Si la valise qui a été laissée au No 1367 Saint-Laurent n'est pas réclamée avant mercredi, le 20 du courant, elle sera vendue. 188—3

AVIS — Demande a été faite par H. Cardinal, à la corporation de la cité de Montréal, pour permission d'installer un moteur électrique rue Papineau, près Mont-Royal, numéro du cadastre 1, sub. 338. — Montréal, 14 juin 1906. 188—1

ACADEMIE de coupe et de confection de robes, de Mme E. L. Ethier, 661 rue Saint-Denis, Montréal. 187—6

BILLARD — E. L. Ethier, gérant, 661 rue Saint-Denis, Montréal. 187—6

DIVERS — PLISSAGE ACCORDEON, plissage soleil, plis plats pour costumes, robes de toilette, 382 Craig Est, près Saint-Hubert. 184-6

DIVERS — Mademoiselle Armand annonce à sa nombreuse clientèle qu'elle est déménagée du No 420 au No 400 rue Saint-Jacques. 188—2

FORESTIERS Catholiques, cour Ville-Marie, No 112, Artisans, cour du Saint-Enfant-Jésus, No 41, sont priés de se rendre à la salle de la clinique des Marchands, coin avenue Laurier et rue Saint-Laurent, à 6¼ heures p.m., dimanche, le 17 juin, afin de prendre part à la procession de la Fête-Dieu, qui aura lieu à 7 heures p.m., en la paroisse du Saint-Enfant-Jésus. Moïse Gingras, C. R., O. F. C., Nap. Turcot, président des Artisans, ville de Saint-Louis. 188—1

LA COQUELUCHE infailliblement guérie en 9 jours. Nombreux témoignages. Dépôt : Pharmacie Dr Prévost, coin Saint-Denis et Roy. 163—26

REMPLIS accordéon, plis plats, plis de tous genres, faits dans toutes les largeurs et genres d'étoffes, avec votre propre marchandise, à des prix très bas. S'adresser à la Manufacture Marchand, ou à l'un de ses 4 magasins : 305 Notre-Dame Ouest, 197 Boulevard Saint-Laurent ; 621 Sainte-Catherine Est ou 423 Sainte-Catherine Ouest. 185—5

PATURAGE pour chevaux, vaches, etc. Prix, $3.00 par mois ou $12.00 pour la saison d'été. Hôtel Péloquin, Ahuntsic. Tél. E., 447, sonnez 4 coups. 188—6

POUR ENLEVER les poils follets, cheveux et barbe superflu, servez-vous de la Razorine du Dr Simon, de Paris, qui, en 3 minutes, fait disparaître toutes ces imperfections sans douleur et sans endommager la peau en aucune façon. Demandez-la. Chez Cooper and Co., 425 rue Saint-Paul, Montréal. Prix, $1.00 le flacon. Echantillon gratuit. 188—1

Plissage Accordéon

fait sur commande. Livraison faite dans 24 heures. Dame J. Lamoureux, 604 Sainte-Catherine Est. 168-n F

NOCES D'OR A LA POINTE SAINT-CHARLES

Monsieur et Madame François Duplantis, de la rue Chateauguay ont célébré mardi leur noces d'or au milieu d'un grand concours de parents et d'amis. Cette fête grandiose a été tout un événement à la Pointe Saint-Charles où les époux Duplantis sont très favorablement connus et grandement estimés.

L'imposante cérémonie du mariage a été célébrée à l'église Saint-Charles, où le curé Bonin prononça un touchant sermon de circonstance. M. l'abbé Larocque officiait. Pendant la messe, un choeur de chant composé des élèves de l'école Saint-Gabriel sous la direction de M. Charbonneau, maître de chapelle, se fit entendre dans une série de cantiques. Le marié avait pour témoin, le capitaine Edmond Dallaire; celui de la mariée était M. J.-B. Roy, de la Côte Saint-Paul. Le monsieur et la demoiselle d'honneur étaient le petit fils et la petite fille des mariés, enfants de François et d'Alfred Duplessis. La quête fut également faite par deux petits-fils et deux petites-filles des mariés.

M. et Mme François Duplantis, qui viennent de célébrer leurs noces d'or, à la Pointe Saint-Charles.

Au-delà de 800 personnes assistèrent à la cérémonie, et à la sortie de l'église elles firent une ovation aux vieux époux.

Là un cortège de 14 voitures se mit en marche pour se rendre à la résidence de M. et Mme Duplantis. Un grand nombre de citoyens M. le curé Bonin et M. l'abbé Laporte, en tête allèrent présenter leurs souhaits de bonheur et longue vie aux héros de la fête. La noce se rendit ensuite à Verdun, chez M. Edouard Duplantis, fils des jubilaires, où une table superbement servie attendait les visiteurs.

M. et Mme Edouard Duplantis firent les honneurs de leur maison. Au dîner deux adresses furent présentées aux vieux époux par l'un de leurs petits-fils et l'une de leurs petites-filles. Un bouquet fut également présenté par l'une des petites-filles, et une bourse remplie de pièces d'or, par les enfants et les petits-enfants. Les mariés reçurent en outre de riches cadeaux de la part des personnes suivantes:

M. et Mme capitaine Edmond Dallaire; M. et Mme J. B. Roy, père; M. et Mme Zotique Lapointe, M. et Mme Thomas Brossard, M. et Mme André Lamalice, M. et Mme Eugène Lamoureux. Remarqués autour des tables: M. l'abbé Laporte, M. et Mme capitaine E. Dallaire, M. et Mme J. B Roy, père, M. et Mme T. Brossard, M. et Mme Z. Lapointe, M. et Mme E. Lamoureux, M. et Mme L. Gauvreau de Lachine, M. et Mme P. Lefebvre, M. et Mme Larivière de Verdun, Mme veuve Dallaire, Mme C. Larivière, Mme veuve Vendelac, M. et Mme A. Blondin, M. et Mme Z. Barbeau, M. et Mme Frs Gayen et plusieurs autres. Pendant le dîner, le Rév. M. Richard, curé de Verdun, prononça un magnifique discours, exprimant ses souhaits de bonheur et longue vie aux mariés. Il fut suivi de M. l'abbé Laporte. Dans le courant de l'après-midi, M. le curé Bonin vient réitérer ses souhaits, et encouragea les convives à prendre beaucoup de récréation dans un jour mémorable comme celui là.

Dans la soirée, il y eut feu d'artifice, et l'on s'amusa très tard. Lorsqu'on se sépara, ce fut en exprimant l'espoir de se réunir de nouveau pour célébrer les noces de diamant des deux époux.

M. François Duplantis est né à Montréal, le 28 octobre 1835, et est à l'emploi du Grand-Tronc depuis 29 ans.

Mme Duplantis est née le 9 mars 1836 à Sainte-Rose, comté de Laval, et s'appelait avant son mariage Elisabeth Ethier. De ce mariage sont nés 14 enfants dont sept sont encore vivants. Ce sont: Eliza, Mme Ed. Vallières; François, Alfred, Edouard, Arthur, Philomène, Mme Jos Dubois et Stanislas.

Il y a 31 petits-enfants et 2 arrière-petits-enfants de vivants.

COLONISATION ET INDUSTRIE LAITIERE

TARIFS SPECIAUX ACCORDES PAR LES COMPAGNIES DE CHEMINS DE FER ET DE NAVIGATION EN FAVEUR DES COLONS.

Le Bureau de Colonisation vient de publier des feuilles d'informations contenant les tarifs spéciaux accordés par les compagnies de chemins de fer et de navigation en faveur des colons, principalement dans les régions suivantes: Nord de Montréal, Témiscamingue, Métapédia, Baie des Chaleurs, Témiscouata, Matane, Saint-Maurice et Montfort.

Ces tarifs sont de nature à encourager d'une façon extraordinaire la colonisation, quant à ce qui regarde le transport des colons aux mines et de luers effets, et à favoriser d'une façon toute particulière l'industrie laitière, l'élevage du bétail, et le commerce du bois.

Il a existé jusqu'à aujourd'hui des arrangements assez avantageux ; mais grâce au congrès de Saint-Jérôme, à la politique active du Ministre de la Colonisation, l'hon. M. Prévost, un grand pas a été fait et la compagnie du Pacifique et le Grand-Nord ont été les premiers à faire des concessions beaucoup plus grandes que celles dont jouissent les colons jusqu'ici.

La question du transport du bétail et du bois, particulièrement du Nord à Montréal avait été spécialement agitée et discutée au Bureau de Colonisation et à la Chambre de Commerce. De son côté l'hon. M. Prévost crut devoir intervenir pour faire cesser un état de choses anormal dont se plaignaient les colons.

La compagnie du Pacifique, en face des circonstances qu'on avait mises devant elle, n'a pas hésité à se rendre aux justes sollicitations des intéressés.

Aujourd'hui, d'après les nouveaux tarifs, les circonstances sont tout à fait changées, et on pourra donner à l'industrie laitière et à l'élevage du bétail dans le Nord tout l'encouragement que l'on voudra, puisque dorénavant, il n'en coûtera que la moitié du prix chargé jusqu'à présent pour transporter dans le Nord de Montréal et au Témiscamingue les vaches laitières et les autres animaux de la ferme, pourvu qu'on les transporte au wagon, c'est-à-dire en certaine quantité.

La Compagnie de Navigation du Témiscamingue a accordé les mêmes faveurs.

LE BOIS DE CORDE

Un point important pour la région du Nord de Montréal est la réduction accordée pour le transport du bois de corde. Dorénavant, les colons qui vendront leur bois à Montréal pourront réaliser un assez bon bénéfice, soit de $1.00 à $1.25 par corde ; autrefois le bois rendu sur le marché de Montréal ne rapportait pas un seul sou au colon, à cause des frais élevés du transport.

C'est ainsi que les colons au lieu d'aller perdre leur temps dans les chantiers, pourront réaliser quelques revenus en faisant du bois sur leurs fermes.

En un mot les tarifs de passage et de fret pour les grandes régions sont réduits de presque la moitié, sur les chemins de fer du Pacifique, de l'Intercolonial, du Grand-Nord, de Témiscouata, de la Baie des Chaleurs, ainsi que sur les bateaux de la Compagnie de Navigation du Témiscamingue.

DANS LE BAS DU FLEUVE

Il y a d'autres régions intéressantes qui pour n'être pas aussi grandes, ne sont pas moins importantes à cause de la fertilité de leur sol et de la position géographique qu'elles occupent; ce sont d'abord la réserve de Témiscouata traversée par le chemin de fer de Témiscouata et qui touche d'un côté à la région du Maine, commandant ainsi une partie du marché américain. C'est ensuite la réserve de Matane que l'on atteint en laissant l'Intercolonial à Sayabec, poste distinct en voie d'exploitation et d'établissement qui touche d'un côté à la vallée de la Métapédia et à l'autre à la rive Sud du Saint-Laurent, et qui se trouvera bientôt desservi par un autre chemin de fer, celui de Matane et de Gaspé dont on commence actuellement la construction.

LA RESERVE DU CHEMIN MERCIER

Enfin nous avons la réserve du Chemin Mercier, dans le Comté de Bonaventure, près des côtes de la Baie des Chaleurs, couvrant une superficie de 25,000 d'excellentes terres, planches et bien boisées.

La colonisation a déjà commencé à se diriger de ce côté, et le département de la Colonisation fait depuis 2 ans le chemin qui se reliera d'un côté à l'ancien chemin maritime vers Ristigouche, pour de l'autre côté aller aboutir au Canton Port Daniel.

Ce chemin d'une importance extraordinaire sera terminé dans un an ou deux. C'est là que M. Ouvrard, un Français, exploite un superbe établissement agricole. Cette réserve, c'est feu l'hon. Mercier qui en a eu le premier l'idée ; les terres du littoral étant toutes concédées et occupées, il a cru devoir ouvrir cette immense région afin de garder les pêcheurs qui voulaient s'établir sur des terres, et mettre un frein à l'émigration aux Etats-Unis. Le courant de colonisation dans cette région a déjà commencé à faire sentir ses bienfaisants effets.

L'hon. M. Gouin a mis en pratique l'idée émise par feu l'hon. M. Mercier et l'honorable M. Prévost va compléter l'oeuvre si heureusement commencée.

Ainsi on ne peut trop féliciter les compagnies de transport qui ont réduit leurs tarifs de façon à permettre aux colons d'atteindre plus facilement ces régions qui seront bientôt de prospères établissements agricoles.

Disons que pour obtenir les faveurs de réduction il faudra s'adresser aux Bureaux de Colonisation, 1600 rue Notre-Dame, Montréal.

LE CHEF DES REVOLTES

Durban, Natal, 15 — On a maintenant acquis la certitude que le chef rebelle Bambaata a été tué dans le combat du 10 juin. On s'attend à la fin prochaine de la révolte.

AVIS SPECIAL

Changements dans le service des trains

A partir de dimanche 17 juin, le train No 5 du Grand Trone pour l'Ouest, quittant Montréal à 8 p.m., pour Toronto et les gares intermédiaires, circulera tous les jours au lieu des jours de semaine. Le train No 8 pour l'Est arrivant à Montréal à 7.01 a. m., de Toronto, circulera tous les jours. r

Scroggie's STORE OF SATISFACTION

Rubans

On ne peut attendre une bonne durée d'un tissu inférieur.

La qualité des fibres, la confection artistique sont autant de choses que doivent posséder les rubans. Beaucoup, cependant, manquent de ces choses essentielles, et conséquemment durent peu, se flétrissent promptement et, après quelques jours, ont l'apparence des vieux rubans.

Les rubans de Scroggie sont le produit du génie et du talent, agrémenté de dessins supérieurs et d'un choix de couleurs artistiques. Nous importons directement des meilleurs fabricants de l'univers avec l'assurance d'avoir des articles durables.

Ruban taffetas chiffon, 4 pouces de largeur, en un assortiment complet de nuances, y compris le noir et le blanc. Spécial. 12c

Ruban taffetas chiffon, 5 pouces de largeur, magnifique fini lustré. Spécial. 18c

Ruban soie taffetas de qualité supérieure, 6 pouces de largeur, dans toutes les plus nouvelles nuances. Spécial. 23c

Ruban soie Liberty rayé de fantaisie, en noir et blanc et bleu marine et blanc. Spécial. . . 35c

Vente de Linge Blanc de Juin

Juin est le mois des occasions en linge blanc, et vous pouvez être certaines que ce que nous offrons constitue des occasions dans toute la force du mot. Chaque vêtement est à la dernière mode et en bons tissus. Ces faits combinés avec les bas prix, ont, jusqu'ici, été couronnés d'un succès sans égal. Nous nous attendons à obtenir encore de plus grands succès à mesure que la vente continuera, parce que les gens comprennent que nous leur donnons de splendides valeurs. Voici quelques lignes spéciales pour demain :

Robes de nuit pour dames, en belle batiste, emplecement carré avec des groupes de remplis et insertion de dentelle, garnies de dentelle. Prix. . 89c

Jupons en batiste, pour dames, large volant à remplis, garni de large broderie. Prix spécial. $1.39

Caleçons en batiste, pour dames, petits volants parapluie, avec deux rangées d'insertion d'imitation de dentelle torchon et garnis de dentelle. Prix 49c

SATISFACTION W.H.S. Scroggie LIMITED MONTREAL

Vêtements d'Eté Un Achat Considérable

Tous les jours nous amenons les hommes qui se font habiller sur commande à penser comme nous. Nous obtenons chaque jour de plus grands succès que jamais dans la vente des vêtements confectionnés ordinaires.

Les hommes pensent à nous quand ils songent à acheter de bons et jolis vêtements, chapeaux et articles de toilette pour hommes et garçonnets. Le complet qui était parfait il y a un mois est défraîchi maintenant. C'est le temps de changer.

Nous venons de faire un achat considérable de vêtements à des prix très économiques, et nous allons vous faire bénéficier de cette heureuse transaction.

Les meilleurs habillements de serge de $12.50, pour $7.98

Complets de $15.00 pour $9.98

Nous sommes fiers à juste titre, de pouvoir vous offrir d'aussi grandes occasions, car les meilleurs drapiers vendent ces complets $15, Notre prix de vente $9.98

Habillements de $18.00 pour $12.00

Le style recherché et le cachet individuel de ces vêtements reflètent le génie des meilleurs artistes de la mode. Il ne faut être expert pour pouvoir dire qu'ils ne sont pas chers à $18 . . . . . Prix de vente $12

Habillements de Garçonnets au Rabais

250 habillements Norfolk et à trois articles, tout laine ; aussi 98 Buster Brown, vendus ailleurs $6.50. Notre prix de vente . . . . . $3.98 Demain . . . . . .

Pour les petits garçons, dimensions 21 à 26, nous offrons des habillements tout laine de $3.50 pour $1.98

Pantalons en duck blanc, pour hommes, vendus ailleurs $1.50, pour 98c

Notre Vente de Chapeaux de Paille, Demain, battra tous les records

Canotiers en paille fendue, vendus $1.50, Prix spécial, demain 98c

En tresse de paille fendue choisie, vendus ordinairement $3.00, Prix spécial . . . . . $1.90 Demain . . . . . .

Chapeaux de toile, valant $1.25 . . . . . Prix spécial 75c

Chapeaux de paille, pour garçonnets, 25c et 50c

Casquettes de golf en duck blanc et en cuir, ce qu'il y a de plus nouveau, pour dames, Prix régulier, $1.00, pour 75c

300 vestes de fantaisie, de $3.50, à vendre au prix spécial $1.49

Voile Pompadour, 10 cts

Venez ici de bonne heure samedi matin, si vous voulez profiter de cette offre avantageuse.

Nous offrirons en vente samedi matin, un nouveau lot de 2000 verges de ce fameux voile Pompadour, de toutes les couleurs. Nous avons déjà vendu 35,000 verges de ce tissu cette saison. Cela n'est-il pas une bonne recommandation ? 2,000 verges de voile Pampadour, samedi à, la verge. 10c

Tissus Lavables Blancs

Il va sans dire que ces tissus à robes blancs conviennent également au petit enfant, à la jeune fille ou à la dame.

Offre Spéciale de Samedi

Un assortiment sans pareil de toile blanche des Indes, linon Victoria blanc, mousseline nansook blanche, linon égyptien blanc, brillantine blanche, duck, jean, coutil, etc., etc., tous à un seul prix, samedi, la verge. . 15c

Partez-vous

Bientôt pour cos vacances ? ou pour voyage ? Si oui, vous aurez besoin d'une valise à habillements ou d'une malle. De fait vous avez besoin de ces deux articles, que vous voyagiez ou non. Il vous faut quelque chose de fort, d'utile, bien garni, joli. C'est la sorte que nous gardons en magasin. Valises à habillements de $7.00, pour. . . . . $3.98 En cuir solide.

Nous pouvons vous fournir la malle qu'il vous faut à un prix qui défie la concurrence. Grande malle dessus oval, couverture en canevas, écuerres et coins en acier repousé, fond en tôle, avec roulettes. Compartiment de dessus avec boîte à chapeaux couverte. Excellentes serrures. Malles en tous points parfaites. Prix raisonnables.

SCROGGIE, 3e ETAGE.

SATISFACTION W.H.S. Scroggie LIMITED MONTREAL

Les 14 NOUVELLES CARACTERISTIQUES
DE LA CHAUSSURE DOLLY VARDEN

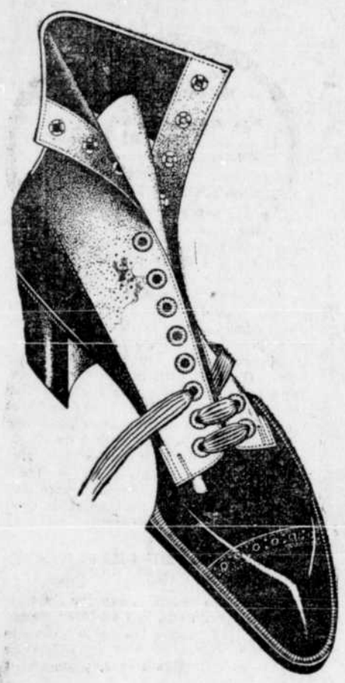

Nous nous proposons de mettre sur le marché de l'Amérique du Nord une nouvelle chaussure pour dames, qui sera connue sous le nom de Dolly Varden. Nous avons l'intention de donner à cette chaussure 14 caractéristiques nouvelles. Les voici :

COPIES DU PIED FEMININ
TALONS HAUTS INOFFENSIFS.
CONFORT DU PIED NU
SOULIER CORSET
"CHEVREAU VELOUTE."
BON POINT D'APPUI
PORT ATHLETIQUE
TENUE ARISTOCRATIQUE
CAMBRURE ET COU DE PIED ACCUSES
DIFFORMITE DU PIED IMPOSSIBLE
DEMARCHE AGREABLE
SOULIER QUI REPOSE
DELICATESSE DE LA CHEVILLE.
MODELEUR DE FORME

Si vous désirez connaitre "Les quatorze" lisez les annonces qui suivront celle-ci. Chaque paire est à trépointe Goodyear. (A suivre.) Notre agent dans votre ville se fera un plaisir de vous montrer la chaussure Dolly Varden.

Elle est vendue à Montréal par FRENCH et SMITH, 440 rue Ste Catherine ouest.

LA CHAUSSURE DOLLY VARDEN

La Chaussure aux 14 Nouvelles Caractéristiques

BOSTON Enregistrée, en 1905, par la DOLLY VARDEN SHOE COMPANY, MONTREAL.

A LONGUEUIL

C'est mercredi prochain, le 20 du courant, qu'aura lieu cette séance récréative donnée tous les ans par les enfants de la salle d'asile et les élèves du jardin de l'enfance de l'Hospice Saint-Antoine, au bénéfice de cette institution bienfaitrice. A l'exemple des années précédentes cette représentation promet d'être excessivement intéressante et un programme des plus attrayants a été préparé. Nul doute que les amis des pauvres et des orphelins donneront une nouvelle preuve de leur dévouement à la cause de la charité en assistant en grand nombre à cette séance.

—Plusieurs personnes ont été témoins, hier, d'un bel acte d'honnêteté de la part de M. Georges Lewis, conducteur de l'omnibus qui fait le service entre le quai et les limites de la ville.

Dans le cours de l'après-midi, Mlle Marie Daviau eut le malheur de perdre dans l'omnibus une montre à laquelle elle attachait beaucoup de valeur. Elle ne s'aperçut de la chose cependant qu'à son arrivée chez elle. Grand fut son chagrin lorsqu'elle constata la disparition du précieux bijou. Elle était justement a conjecturer avec sa mère sur l'accident, lorsque M. Lewis entra et lui remit la montre. Une joie bien naturelle fit place à l'inquiétude et Mlle Daviau remercia le brave et honnête citoyen Georges Lewis dans les termes les plus chaleureux.

—Il y a eu hier soir au comité central du club de la réforme municipale une très belle assemblée à laquelle on a expédié beaucoup de besogne.

Demain soir il y aura au même endroit 99 rue Saint-Charles (ancien magasin de meubles Daignault) une autre assemblée de comité, à laquelle tous les citoyens favorables à des changements dans le conseil actuel, seront les bienvenus. On procédera probablement à cette réunion au choix définitif des candidats du parti de la réforme pour les élections du mois d'août prochain.

CONDOLEANCES

A une assemblée du comité de l'Association Symphonique d'Amateurs sous la présidence de H. Desjardins, il a été proposé par J. A. Bourgeois, secondé par A. Lapierre, que l'Association envoie ses condoléances à un de ses membres, M. J. H. Aumont qui a eu la douleur de perdre sa mère.

Proposé par Aug. P. Fortin, secondé par E. Pleau qu'une copie des résolutions soit envoyée à la famille éprouvée.

Aug. P. FORTIN, Sec.

NOUVEAU SERVICE DE WAGONS CAFE-SALON ENTRE MONTREAL ET QUEBEC

A partir de lundi, le 18 juin le Pacifique Canadien inaugurera un service de wagon-salon entre Montréal et Québec, sur le train quittant la gare Viger, tous les jours, excepté le dimanche à 8.55 a.m. et pour le retour, quittant Québec à 8.40. Ceci sera d'une grande commodité pour le public voyageur et de nature à augmenter le trafic entre Montréal et Québec, sur les trains du matin.

SOIREE DE GALA

Ce soir au Parc Sohmer, grande soirée de gala. Orchestre sur la terrasse jusqu'à minuit. Illumination, etc., etc.

EMULE DE JACQUES L'EVENTREUR

LA POLICE PARISIENNE OPERE L'ARRESTATION D'UN DANGEREUX PERSONNAGE.

Paris, 15. — Depuis plusieurs mois, de nombreuses femmes à Montmartre et dans les quartiers voisins avaient failli être victimes d'un individu qu'elles désignaient sous le nom de l'"Etrangleur" et dont voici la manière d'opérer :

Lorsqu'il se trouvait dans une chambre avec une femme, choisie au hasard de la rencontre, il essayait de distraire son attention, puis brusquement lui passait autour du cou une cravate; parfois l'entourait simplement de ses doigts crispés et essayait de l'étrangler. Chaque fois, les victimes de ces criminelles tentatives purent appeler à l'aide, et le sinstre maniaque dut lâcher prise; mais il avait échappé à toutes les recherches.

Il y a quelques jours, dans une chambre de la rue Poissonniers, il s'en prenait à une jeune femme, Blanche James. Cette fois il était muni d'un couteau et essaya d'égorger au lieu d'étrangler sa compagne. Blanche James eut le temps de parer le coup avec la main, et la gorge fut seulement entamée.

Le meurtrier, arrêté sur l'heure, déclara se nommer Courtois. Ses affirmations parurent suspectes. On vérifia à l'anthropométrie, et il vient d'être reconnu pour être Léon-Victor Dessaint, ouvrier tailleur, né à Bruges. Dessaint avait subi en France seize condamnations et il se trouvait sous le coup d'un arrêté d'expulsion.

EST-CE LA L'EXPLICATION ?

A PROPOS DES PAQUETS DE BILLETS DE BANQUE DECHIRES, TROUVES AU DEPOTOIR DE LA RUE FULLUM.

Depuis deux ou trois jours, des billets de $2 et de $4 ou du moins des billets qui paraissent avoir cette valeur, sont présentés aux marchands et aux hommes d'affaires. Après un examen qui est venu cependant trop tard on a trouvé qu'il s'agissait de billets de $1 majorés à $2 et à $4. Dans ces derniers, le chiffre 4 avait été habilement collé dans l'angle droit, tandis qu'à gauche le chiffre 4 avait été délicatement dessiné au crayon. Dans tous les cas le chiffre 4 collé à droite provient d'un bon billet.

M. M. Muggins, de la rue Centre, Pointe Saint-Charles, déposa sans le savoir un billet contrefait de $4 avec d'autres bons billets à la Banque de Montréal. Quatre heures plus tard on découvrait la contrefaçon et la banque avertissait M. Mullins qu'il manquait trois dollars à son compte.

Le truc est habile et il trompe même des gens habitués à manier de grandes sommes en billets. Tous les caissiers et les receveurs comptent les liasses de billets de droite à gauche et ne soulèvent que le coin droit supérieur de chaque billet. Les contrefacteurs connaissaient ce détail et s'en sont prévalus avec habileté.

D'où viennent ces chiffres 4 découpés dans des billets valables? On croit qu'ils proviennent des paquets de billets trouvés dans le dépotoir de la rue Fullum et qui consistaient en billets de $1, $2 et $4.

Echos Mondains

Mlle Jeanne Taschereau est de retour de son voyage à Ottawa.

× × ×

Mlle Gertrude Rolland est en visite chez Mme Lynch à Ottawa.

× × ×

Mme Fortier d'Ottawa est en cette ville l'hôte de sa soeur Mme H. C. St-Pierre.

× × ×

Mme O. Archambault de la rue St-Denis et Mlle Juliette Archambault passeront deux mois aux sources Abenakis.

× × ×

On annonce pour le 26 juin le mariage du Dr J. E. Dupras, de Central Falls, R.I., à Mademoiselle Annette Frigon de St-Prosper de Champlain.

× × ×

Monsieur Chs A. Pariseault, avocat de Québec est enfin de retour parmi nous. Il passera comme d'habitude, avec toute sa famille, la belle saison à sa villa Bois-Joly.

× × ×

M. Joseph Poirier, de la rue Duvernay, Ste-Cunégonde, part ce jour pour un séjour d'une quinzaine à Valleyfield et ses environs.

× × ×

M. Paul Dupré est pour quelques semaines en visite chez ses fils à Burlington, Vt.,

× × ×

Mlle Cécile Bugeaud, de Montréal, est allée passer quelques semaines en villégiature dans le comté de Bonaventure, sur les bords enchanteurs de la Gaspésie.

Nombre de ses amis l'ont accompagnée à la gare pour lui souhaiter bon voyage.

× × ×

Nous sommes heureux d'annoncer que M. L. H. Paradis, photographe, est complètement rétabli de la grave maladie qui l'a retenu plus de deux mois à l'Hôpital. Il a repris ses occupations ces jours derniers. Les nombreux amis de M. Paradis seront très heureux de cette bonne nouvelle.

× × ×

M. Calixte W. Parent et sa famille passent l'été au Sault au Récollet dans leur villa "Les Brises".

× × ×

Lundi, le 18 courant, M. l'abbé Beaubien, curé de la paroisse du Sault-au-Récollet, présidera à la célébration du mariage de Mlle R. Pichette à M. Zénophile Thérien, entrepreneur de Saint-François de Sales.

Mlle Pichette est nièce et fille adoptive de M. le maire Alphonse Poitras, du Sault au Récollet.

× × ×

La distribution des prix aux élèves des Cours particuliers de Mademoiselle Lanctot est un des événements de la semaine prochaine. Un fort joli programme est en préparation. La liste des bienfaiteurs de cette institution s'est remarquablement augmentée cette année. Des médailles d'or sont offertes par Madame Marchand, directrice de l'Académie du même nom, Monsieur le Premier Ministre de la Province de Québec, un ami de l'institution. Monsieur Ludger Gravel, une médaille de bronze, de très beaux volumes par Madame Huguenin, (Madeleine) Mademoiselle Sauvageau et une dame amie des Cours, Monsieur Henri St-Mars. Si nous y joignons les prix d'honneur, les médailles et les nombreuses récompenses mérités par les élèves à leurs examens, beaucoup de ces demoiselles ne sortiront point les mains vides.

La fête est pour samedi, le 23, à la jolie salle Montcalm, contrairement à la date et à l'endroit annoncés tout d'abord. Les personnes qui ont reçu des invitations sont priées de prendre avis.

× × ×

Mademoiselle Blanche Côté de la rue Sanguinet est revenue de son voyage à Québec. Elle était l'hôte de sa cousine Mademoiselle Aurore Côté.

× × ×

Mademoiselle Aurore Côté de Québec est à Montréal, en visite chez ses cousines Mesdemoiselles Côté de la rue Sanguinet.

× × ×

Monsieur Hector Langevin de Saint-Jean, Qué., et monsieur Achille Langevin, de Waterville, Qué., étaient en promenade à Montréal, cette semaine.

× × ×

M. J. A. Roy de Montréal est à Newport, pour quelques jours. Il sera de retour vers la fin de juin.

× × ×

M. Joseph Hugot de Sherbrooke est parti ce soir pour la Belgique en visite dans sa famille.

× × ×

On annonce pour mardi le 19 courant le mariage de M. Laurent Dussault à Mlle Albertine Brisson. Le mariage sera célébré à l'église du Très Saint Nom de Jésus, de Maisonneuve.

× × ×

Dimanche le 10 du courant avait lieu au No 115 rue Duvernay une réunion de parents et d'amis à l'occasion des noces de bois de M. et Mme W. D. Rufiange.

De très jolis cadeaux de circonstance leur furent offerts. Il y eut chant, musique et déclamations. Mlle Bertha Savage, notre très distingué cantatrice nous fit entendre les plus belles chansons de son répertoire ainsi que Mlle Purissima Paré et M. E. Clément.

A minuit un succulent goûter fut servi et la fête se continua jusqu'à une heure avancée de la nuit. Etaient présents: M. et Mme P. Paré, M. et Mme Geo. Champagne, M. et Mme J. R. Bonin, M. et Mme Jos. Robitaille, M. et Mme E. Clément, M. et Mme Jos. Boyer, Mme A. Paré, Mme A. Rufiange, Mlle Bertna Savage, Mlle J. Rufiange, Mlle S. Bernier, Mlle A. Paré, Mlle P. Paré, Mlle E. Rufiange, Mlles Ethier, Mlle M. Champagne, Mlle A. Rufiange, Mlle Eug., Rufiange, M. E. G. Desaulniers, M. J. G. Rufiange, M. Jos. Paré, M. C. Paré, M. Geo. Rufiange.

× × ×

M. l'avocat et Mme J. A. Hurteau sont de retour de leur voyage de noces et recevront dimanche prochain, et le dimanche suivant, au No 1008 rue Saint-Denis, chez Mme N. C. Mathieu.

UNE FAUSSE RUMEUR

Des bruits ont couru que le docteur J. F. Garceau, de la rue Désery, était mort à Paris. Grand émoi à Hochelaga. Un câblogramme reçu par la famille annonce que le docteur a été indisposé pendant une semaine, mais qu'il est maintenant rétabli, et a pris passage à bord de l' "Ionian", de la ligne Allan, pour revenir au pays.

Le docteur et madame Garceau sont partis pour l'Europe il y a trois mois.

PRESCRIPTION FAVORITE DU DR PIERCE (b) POUR FEMMES FAIBLES

Comment Tromper un Foie Paresseux au Moyen de l'Exercice Artificiel.

TOUTE maladie sérieuse a un début insignifiant,

Et neuf fois sur dix ce début insignifiant se manifeste dans l'intestin.

L'indigestion est le début de la plupart des maladies.

Elle ouvre la route aux AUTRES.

Le manque d'exercice, la hâte à manger, la nourriture impropre, en sont les principales causes.

La paresse, la remise au lendemain, lui permet de devenir chronique et d'affecter la forme de constipation, qui signifie une vie malheureuse.

On peut être très mal à l'aise, vous le savez, sans pour cela garder le lit.

L'indigestion la plus légère affecte le système nerveux, affaiblit la pensée, et assombrit la vie.

Et l'indigestion, une fois qu'elle a commencé, ne fait que grandir, abrutit le système, détruit le bonheur et affaiblit l'homme.

L'indigestion vous met dans cet état longtemps avant que vous soyez considéré comme malade.

Chaque médecin intelligent sait pourquoi.

× × ×

Le professeur Rand le savait.

C'est pourquoi il traça pour les étudiants, sa fameuse formule de Bonheur, savoir : "Espérez en Dieu et gardez vos intestins libres."

Les intestins ont besoin d'être remontés de temps en temps, tout comme une horloge ou une montre.

Sans cela, aucun "bon temps" n'est humainement possible.

Et ce n'est pas quand le ressort est défait, ou qu'il est brisé qu'il est temps de remonter votre montre, mais c'est à la minute même où l'on découvre qu'il est nécessaire de la remonter.

Ce n'est pas seulement quand vous avez mal à la tête, quand votre foie est malade, quand votre estomac se révolte et quand le procédé de la nature est retardé de vingt-quatre heures ou plus longtemps, qu'il est temps de remonter votre intestin.

Le vrai temps pour le remonter est la minute même où vous soupçonnes qu'il a besoin d'être remonté.

—Si votre langue est légèrement chargée.
—Si votre haleine est douteuse,
—Si votre tête semble un peu pesante ou engourdie.
—Si la digestion semble un peu lente,
—Si les douleurs cuisantes au coeur, les borborygmes, la colique ou la névrose commencent à se montrer,
—C'est le temps de prendre un Cascaret.

× × ×

Ne vous imaginez pas que le Cascaret ne fait pas d'effet, parce qu'il est aussi plaisant à prendre qu'un bonbon

Il agit aussi plaisamment qu'il goûte, il convient autant à vos intestins qu'à votre Palais.

Ce n'est pas un "chasse-bile" qui inonde aujourd'hui votre estomac de sucs fluides dont vous aurez besoin demain.

Mais il agit plutôt comme exercice.

Il stimule la membrane musculaire des intestins et lui fait mécaniquement digérer les aliments et chasser les résidus.

C'est pourquoi les Cascarets sont différents de tous les Purgatifs, de tous les Cathartiques, de toutes les drogues à tourbillons qui aident aujourd'hui aux dépens de demain.

× × ×

Les Cascarets sont la seule médecine pour le Foie et les Intestins qui n'a pas besoin d'être prise en doses plus grandes, chaque fois que vous les prenez.

Le temps pour prendre un Cascaret est quand vous supposez en avoir besoin.

Le seul moyen de l'avoir prêt au moment précis où vous pouvez en avoir besoin, est de le porter constamment dans votre poche comme une montre ou un crayon de mine.

La boîte de Cascarets à dix cents est faite mince, plate, aux angles arrondis et petite, pour cette fin précise.

Voyez à ce qu'on vous donne les véritables, préparés seulement par la Sterling Remedy Company, et jamais vendus à la pesée. Chaque tablette porte, étampée, les lettres "CCC."

Un échantillon et le fameux petit livre "Curse of Constipation," gratis sur demande. Adressez : Sterling Remedy Company, Chicago ou New-York. (671) yw

Les Salopettes [Overalls] "Ironclads"

SONT D'UNE QUALITE INSURPASSABLE !

Elles durent mieux, s'ajustent mieux et paraissent mieux que celles des autres fabricants.

Toutes à couture double, avec ou sans rivets, plusieurs poches, boutons brevetés, agrafes brevetées aux poignets, toutes les dimensions en stock, de 32" à 52".

Couleurs : bleu marine, noir et raies bleu clair et bleu foncé.

Prix, pour toutes dimensions, 32" à 48", seulement 75c, ou $1.50 le complet.

(Très grandes, 48" à 52", $1, ou $2 le complet).

Salopettes (overalls) "Ironclads" blanches, faites exactement comme celles des autres couleurs, à 50c, ou $1.00 le complet.

Salopettes [overalls] "Brownie", toutes les dimensions, pour garçonnets, à 35c.

Salopettes (overalls) en Denim bleu, pour garçonnets, à 50c chacune.

Salopettes (overalls) "Ironclads", fond et genoux doubles pour garçonnets, à 65c, ou $1.25 le complet.

AUSSI : — Chemises de Travail pour hommes, gants de travail, casquettes, tabliers, pantalons de tweed, complets, bretelles, bas, sous-vêtements, ceintures, chapeaux en paille ou en feutre mou, etc., et tout ce qu'il faut aux ouvriers, chez . . . .

allan

CONFECTIONNEUR POUR HOMMES ET GARCONNETS...

Angle rues Craig et Bleury, et 401 rue Sainte-Catherine Ouest.

$7.50 LA RAISON $7.50

COMPLETS D'ETE

Si vous achetez deux ou trois complets par année, il vous faut nécessairement être particulier dans votre choix. Vous devez acheter des vêtements qui sont parfaits en

POUR LAQUELLE

tant que style, matériel et main-d'œuvre, sans toucher les extrêmes et être extravagants.

Les vêtements que nous confectionnons sont garantis sous tous rapports.

Si vous n'êtes pas satisfaits nous vous rendrons votre argent.

VOUS DEVEZ ACHETER CHEZ

COMPLETS D'ETE

$7.50 ADLER $7.50

103 RUE CRAIG OUEST (Angle Coté)

MONUMENT CREMAZIE

LES OEUVRES D'ART DU SCULPTEUR PHILIPPE HEBERT SONT DEJA, EN PARTIE, SCELLEES AU MONUMENT — ACTES DE VANDALISME.

LE MONUMENT CREMAZIE QUI SERA INAUGURE LE 24 JUIN PROCHAIN.

Les belles oeuvres d'art que notre sculpteur canadien, Philippe Hébert, a créées pour le monument Crémazie,font l'admiration de tous ceux qui les voient et sont appréciées à une haute valeur par ceux qui s'y connaissent.Les ouvriers sont à l'oeuvre et déjà ils ont scellé au socle en pierre et à la colonne granitique le beau et patriotique sujet : "Le soldat mourant en pressant sur son coeur le drapeau de Carillon", et la lyre du grand poète canadien.

Le buste de Crémazie a été temporairement déposé à la pharmacie Brault, coin de la rue Saint-Denis et du square Saint-Louis. Dès demain, il sera placé sur le monument qui sera solennellement inauguré le 24 juin prochain, à 2 heures et demie de l'après-midi.

Le monument Crémazie s'élève sur le délicieux square Saint-Louis, l'un des plus beaux de la ville.

Le jour de l'inauguration le président du comité, M. Louis Fréchette, l'offrira à la cité, qui l'acceptera par le maire, M. Ekers.

C'est madame la mairesse elle-même qui dévoilera le monument, pendant que M. Edouard Laberge chantera, et que la fanfare du Mont Saint-Louis jouera : "O Carillon".

Il est regrettable que des actes de vandalisme se commettent autour du monument Crémazie. Ainsi, il y a quelque temps, des enfants mal élevés avaient la folle idée de noircir, au moyen d'un crayon à l'aniline, les lettres qui se trouvent au bas du monument; hier encore des sots descellaient le chapeau du soldat mourant.

M. Louis Fréchette, indigné, s'est rendu hier après-midi au poste de police No 4 pour demander plus de protection, et aujourd'hui un constable poli et empressé pour les visiteurs monte la garde auprès du monument.

L'UN DES COINS DU SQUARE SAINT-LOUIS OU S'ELEVE LE MONUMENT CREMAZIE

SUR LES COTES DU LABRADOR

LE GOUVERNEMENT CANADIEN Y ENVOIE CHERCHER UNE MISSION D'ARPENTEURS, A RIGOLETTE.

(Du correspondant régulier de LA PRESSE)

Québec, 15. — Le brise-glaces "Montcalm", qui fait actuellement le service des phares dans le bas du fleuve, a reçu ordre de se rendre à Rigolette, sur la côte du Labrador, afin de ramener à Québec la mission d'arpenteurs qui sont allés travailler à la délimitation des frontières actuellement en dispute entre Terre-Neuve et le Canada.

—La compagnie de téléphone Bellechasse, dont le réseau s'étend à seize comtés de la province de Québec, et qui communique avec Campbellton, N. B., veut venir établir à Québec ses quartiers généraux, qui sont actuellement à Lévis. Elle veut venir faire affaires à Québec. A cet effet, elle s'est adressée au comité des finances afin d'obtenir une réduction de licence. Le docteur Demers, gérant de cette compagnie, a été invité à se rendre à la prochaine réunion du comité des finances afin d'expliquer les projets de sa compagnie.

—Les directeurs du chemin de fer du Lac Saint-Jean sont de retour de leur voyage d'inspection des travaux de l'embranchement de La Tuque. Ils sont enchantés de ce qu'ils ont vu. L'entreneur, M. Paquet, emploie actuellement 800 hommes à ces travaux et il aurait de l'ouvrage pour 600 autres s'il pouvait les trouver.

—MM. F. X. Drouin, bâtonnier du barreau de Québec; L. A. Taschereau, syndic, et P. V. Chaloult, conseiller, partent aujourd'hui pour Trois-Rivières, où ils s'en vont représenter le barreau de Québec à l'assemblée générale du barreau de la province, qui aura lieu demain à Trois-Rivières.

—Un architecte bien connu vient de mourir à Deschambault: c'est M. Zéphirin Perrault. Durant sa longue carrière, il a construit 33 églises. Ses funérailles ont eu lieu ce matin à Deschambault.

ASSOCIATION SYMPHONIQUE

Le comité de l'Association Symphonique d'Amateurs a eu son assemblée mensuelle mercredi, le 13 courant.

Après discussion des affaires de routines, il a été très heureux d'apprendre que plusieurs nouveaux instrumentistes avaient demandé à faire partie de la symphonie, la saison prochaine ; en sorte que l'Association pourra facilement compter sur près de 80 membres, ce qui sera un succès sans précédent.

Les noms de MM. Paul Dufault, Rodolphe Plamondon et Georges Panneton, ont été mis sur la liste comme solistes, pour les 3 concerts de la saison prochaine.

Le comité qui s'occupe de la Bibliothèque musicale civique, a maintenant la signature de presque tous les musiciens professionnels et amateurs de la ville, et sera prêt dans quelques jours à faire son rapport. Il a aussi été décidé d'augmenter de cinq le nombre des membres honoraires.

Après avoir voté des résolutions de condoléances à un de nos membres dévoués, M. J. H. Aumont, qui a eu la douleur de perdre sa mère, le comité s'est ajourné après s'être félicité de travailler avec succès au développement de l'art musical à Montréal.

POLITIQUE ANGLAISE

Londres, 15 — L'ancien secrétaire colonial Lyttleton et sir Fred. Banbury ont été élus sans opposition membre des Communes anglaises, Heneage Legge et sir Edward Clarke ayant démissionné.

Pantalons Légers pour l'Eté 'Fashion-Craft'

En belles Flannelles Anglaises, $4.00.

Pantalons que l'on porte soit avec une ceinture, soit avec des bretelles.

Ces flanelles sont tissées pour conserver leur pli et leur forme élégante.

D'un autre coté, elles sont assez poreuses pour permettre la circulation de l'air et assurent ainsi le confort et la fraicheur, même pour les jours les plus chauds.

Convenables pour les affaires, légers et confortables pour la promenade.

Tout habit "Fashion-Craft" est vendu avec une garantie qui lui reste attachée pendant toute sa durée.

Le Magasin "Fashion-Craft"

ALFRED PRENDERGAST Propriétaire

470 rue Ste Catherine Ouest, (Bâtisse Karn Hall)

L'HOMMAGE DE TOUT UN PEUPLE

LES FUNERAILLES DE SIR HECTOR LANGEVIN ONT ETE UNE GRANDE MANIFESTATION DE DEUIL.

(Du correspondant régulier de LA PRESSE)

Québec, Qué., 15. — Cet avant-midi ont eu lieu à la Basilique avec une pompe extraordinaire les funérailles de Sir Hector Louis Langevin, avocat, Conseil du Roi, compagnon du Très-Honorable Ordre du Bain, chevalier commandeur de l'Ordre très distingué de Saint-Michel et de Saint-Georges, chevalier commandeur de l'Ordre très distingué de Saint-Grégoire le Grand, conseiller privé de Sa Majesté, docteur en droit de l'Université Laval, ancien ministre, et l'un des Pères de la Confédération. De grandes tentures noires voilaient au regard la voûte et les murs de la basilique, qui était bondée de monde. Le cortège funèbre était très considérable. Il contenait les personnages les plus distingués de la politique de la magistrature et des professions libérales. Les porteurs étaient sir A. P. Caron, sir C.A.P. Pelletier, l'hon. juge Bossé, les Hons MM. Flynn, Landry, B. De La Bruyère; MM. F.D. Monk, M. P., et Geo. Taylor, M.P.

Le deuil était conduit par M. Ed. Langevin, d'Ottawa, frère du défunt; l'hon. Thomas Chapais, C. L.; l'hon. juge Cimon et M. Nap. Pelletier, gendres du défunt, et les deux jeunes fils du juge Cimon.

Dans le cortège on remarquait entre-autres: sir L. A. Jetté, sir MasKenzie Bowell, les Honorables MM. Lomer Gouin, Adélard Turgeon, Rodolphe Roy, Jean Prévost, A.B. Routhier, Ald. Ouimet, T. Pelletier, L. P. Pelletier, L. J. Cannon, Charles Langelier, François Langelier, Michel Mathieu, Jules Tessier, Carroll, Larue, Gagné, Robitaille, N. Garneau, T. C. Casgrain, le maire J. G. Garneau et presque tous les échevins de la cité de Québec; le Dr Sproule, d'Ottawa; MM. F. X. Drouin, J. E Prince, Dr Jolicoeur, Siméon Lesage, Ernest Gagnon, T. Béland, N. Levasseur, Hector Verret, Adjutor Turcotte, L. O. Beaubien, R. Langlais, Aimé Talbot, Dr Dussault, E. T. D. Chambers, Félix Carbray, P. B. Dumoulin, Dr Jobin, Albert Sévigny, Alleyn Taschereau, Dr Ed. Morin, Hector Caron, J. B. Délage ,Cyrille Délage, Philias Corriveau, Paul Tourigny, Paul Decazes, Gustave Grenier, Dr Delaney, Alexandre Taschereau, Hubert Cimon, Lawrence Stafford, Chs Lanctôt, Dr Larue, C. F. Baillargé, Misaël Thibaudeau, D. J. Montambault, Geo. B. Bazer, Dr Verge, Charles Chapais, J. L. Taché, Dr Casgrain, Dr N. Dionne, Victor Chateauvert, Joseph Turcotte, Simoneau, Chouinard, Charlebois, les lieut.-colonels Duchesnay, Desjardins, Boulanger, Hudon, Evanturel, et un grand nombre d'autres personnages marquants. Au choeur on remarquait: N.N. S.S. Mathieu, Têtu, Gagnon, Bolduc et Guay; MM. les abbés T. G. Rouleau, L. A. Deziel, René Casgrain L. H. Paquet, D. Gosselin, Camille Roy, Lachance, Richard, Vézina, Lindsay, Gagné, Leclerc et autres. M. le curé Faguy a fait la levée du corps et le service a été chanté par Mgr Marois, assisté des abbés Geo. Desjardins et Walter Cannon. M. Moïse Raymond a chanté le "Miseremini Mihi" d'une façon admirable. L'inhumation a eu lieu à l'Hôtel-Dieu, où reposent les autres membres de la famille Langevin.

ATTENTAT INFERNAL

Rutland, Vt., 15 — Le tramway No 39, du "Rutland Street Railway," laissant Rutland à 8.15 heures, hier soir, a déraillé, après avoir fait quelques arpents, grâce à une énorme bille de bois que des inconnus avaient jetée en travers de la voie. Le char, qui contenait à ce moment une cinquantaine de passagers, a été précipitée en bas d'un talus, d'une hauteur de quinze pieds. La plupart des passagers ont été blessés, mais pas un seul ne l'a été sérieusement.

BLACK LAKE

MUTATIONS D'IMMEUBLES

U. H. Dandurand a vendu à l'encan ce matin le cottage en pierre, 725 rue Hutchison, Montreal Annex, à M. George Wilson. Le prix est $3,850. r

PERSONNEL

MM. Arthur Drouin, de l'Annonciation; Joseph Drouin, ex-maire de Saint-André-Avellin, et Joseph Cyr, du Mont Tremblant, sont à Montréal.

LA GUERRE CONTRE LES VAMPIRES

LA LOI CONTRE LES USURIERS N'A PAS ETE ETUDIEE CE MATIN, AU COMITE DES BANQUES.

(Du correspondant régulier de LA PRESSE)

Ottawa, Ont., 15 — Le bill concernant les prêteurs d'argent communément appelé le "bill de l'usure," n'a pas été étudié ce matin au comité des banques, tel qu'entendu, à la demande du ministre de la Justice.

—La "Sterling Life Assurance Com." de Toronto, a été incorporée avec un capital de $2,500,000. L'hon. M. Fielding met une condition : toute compagnie d'assurance incorporée cette année sera sujette à toute loi qui pourra être adoptée après l'enquête sur les assurances.

—La "Citizen's Bank," de Montréal, demande un nouveau délai d'un an pour commencer ses opérations. La charte de cette banque a été accordée il y a trois ans et les promoteursont déjà demandé deux délais pour commencer leurs opérations. Le comité n'accorde que six mois, avec permission d'établir la banque avec un demi-million. Le capital souscrit jusqu'à ce jour à Montréal est de $400,000.

—Le corps d'un enfant nouveau-né a été trouvé ce matin en arrière de l'hôpital protestant.

—Napoléon Desjardins, le fugitif de la prison de Hull, a été arrêté la nuit dernière par le sergent de police Joliat, d'Ottawa. Desjardins a été arrêté dans l'avenue McKenzit, à Ottawa. Il a été immédiatement réinterné dans son cachot, d'où il n'en sortira que lorsqu'il sera appelé à comparaître pour l'audition de son procès. Le crime pour lequel Desjardins attend son procès est celui d'avoir violé sa propre enfant, à l'âge de treize ans et d'avoir vécu maritalement avec elle durant au delà d'un an. Au moment de son arrestation, hier soir, Desjardins était encore vêtu de sa défroque de prisonnier, mais il portait un long pardessus qui ne laissait voir que le bas des pantalons de forçats aux couleurs blanches et brunes.

"LA PROVENCE"

La compagnie générale transatlantique nous adresse une luxueuse brochure détaillant dans toutes ses parties son nouveau et luxueux paquebot "La Provence".

On imagine difficilement et les dimensions, et le confort, et les attractions, et les commodités, et les élégances de ce splendide bateau, qui compte parmi l'un des plus rapides, des spacieux et des plus riches qui sillonnent l'Océan.

La brochure qui décrit "La Provence" a l'attrait d'un roman, et les nombreuses gravures qui l'illustrent, d'une exécution artistique irréprochable, donnent l'envie folle d'un voyage dans ses flancs.

DYNAMITARDS A L'OEUVRE

Ils font sauter un navire dans le port de Liverpool.

Liverpool, 15. — Neuf hommes ont été tués et une quarantaine ont été blessés, par une explosion qui s'est produite à bord du steamer anglais "Haverford", hier matin. Ce navire est arrivé hier de Philadelphie.

On affirme que l'explosion a été causée par une machine infernale. Un incendie a ensuite éclaté sur le vaisseau. Les victimes de l'accident ont été horriblement mutilées.

Les ponts ont été mis en pièces.

PROJETS DE LOI IMPORTANTS

Aujourd'hui, à la Chambre des Communes, deux projets de loi importants seront proposés, l'un par l'hon. M. Oliver et l'autre par M. Bickerdike, député de la division Saint-Laurent de Montréal.

Le premier bill est ainsi intitulée : "Acte modifiant l'Acte des Terres Fédérales."

Lors de la troisième lecture ou en comité général sur le bill (No 75) Acte constituant en corporation la compagnie dite "Grand Trunk Pacific Branch Lines Company", M. Bickerdike proposera l'amendement suivant à l'article 11 du dit bill :

"Que le paragraphe 3 de l'article 11 soit inséré de nouveau, et que les mots suivants lui soient ajoutés : "La dite ligne d'embranchement devant être construite dans une direction nord-ouest, conformément au plan originel et telle qu'indiquée sur la carte préparée et soumise à la considération de la dite compagnie."

PAR RAE & DONNELY

THE PEOPLE'S AUCTIONEERS

227 Avenue de l'Hôtel-de-Ville

Vente de splendides meubles de ménage, piano droit Cabinet Grand, tapis, glacières, ornements, etc.

Pour ceux que cela intéressera

Nous vendrons à la susdite adresse, AUX VASTES ENTREPOTS D'EMMAGASINAGE DE ROCHON, passé la rue Dorchester,

LUNDI MATIN, 18 JUIN,

Un grand assortiment de splendides meubles, comprenant :

Piano droit Cabinet Grand de prix, d'Offenback, ayant coûté $450, mobilier de salon et chaises désassorties, tables de centre, gaseliers, gravures, etc., etc., buffet, table à rallonge et chaises, vaisselle et verrerie, etc., mobiliers de chambre à coucher, bureaux et lavabo en acajou, chaises de chambre à coucher, tapis, couchettes en fer, sommiers et matelas, rideaux, glacières, poêle, et un lot d'ustensiles de cuisine. Sans réserve. Toutes les marchandises doivent être déménagées immédiatement après la vente. Vente à 10 heures.

RAE et DONNELLY, Encanteurs.

188—2

LUTTE DE LA DEFENSE CONTRE LA COURONNE

Suite de la première page

ne peut dire la couleur des habits, elle n'a jamais remarqué. L'accusé n'avait pas l'habitude de porter de gants, elle ne lui en a jamais vu.

Elle croit par exemple que le pantalon qui est exhibé est celui qu'elle a déjà vu dans la maison.

Au meilleur de sa connaissance elle n'a jamais vu à l'accusé, la ceinture, avec une boucle brillante, produite en cour.

Elle croit cependant que l'accusé portait une ceinture parce qu'elle ne lui a jamais vu de bretelles.

De 6 heures à 7 heures, le mardi, David Martin est venu et a demandé à voir Hackett, le témoin a dit qu'il dormait. Martin est reparti de suite. Il n'a pas été plus d'une minute dans la maison.

Elle a vu Hackett le mercredi vers 9 heures le matin, et croit qu'il est venu vers 7 heures ou 7¼ heures, le soir, avec son goûter et une bouteille de thé. L'accusé est ressorti de suite. Elle ne peut dire à quelle heure Hackett a réintégré son domicile.

Elle jure positivement que l'accusé est revenu à 7¼ hrs le mercredi soir, puis pressée de questions elle dit finalement qu'elle a pu se tromper, que ça pourrait bien être le lundi.

On entendit ensuite

LINA MOONEY

enfant du témoin précédent qui est appelée dans la boîte.

Après un examen préliminaire par le président du tribunal, l'enfant prête serment et répète en substance ce que sa mère a dit quant à l'arrivée de Hackett dans sa maison le mardi.

Elle n'allait pas à l'école ce jour-là et est restée avec sa mère qui avait des douleurs dans le dos. Elle se rappelle de l'heure parce que sa mère a dit à Hackett: "Il est 5¼ heures".

En transquestion, l'enfant ne peut préciser d'autres détails de la journée de mardi; elle ne se rappelle que les faits suivants: l'arrivée de Hackett, son repos dans sa chambre et la visite de Mme Hackett et Mme Martin. Elle dit que personne ne lui a dit ce qu'elle devait déclarer en cour.

A une heure la cour s'ajourne à cet après-midi.

FUTUR CARDINAL

New-York, 15. — On amnde de Rome au "Sun" que le cardinal Satolli, en présentant à Mgr Farley, archevêque de New-York, les canons de l'église de Saint-Jean de Latran, hier, a dit au prélat que d'autres honneurs lui seraient bientôt conférés.

COMMERCE

GRAINS ET FARINES. — Blé, marché de Chicago, baisse de ¾ cent; juillet, 82¼ à 82 5-8 cents ; septembre, 82 3-8 à 82½ cents. Maïs, sans changement ; juillet, 52½ cents ; avoines, marché très ferme, hausse de ¾ cent, juillet, 39 1-8 cent.

A Winnipeg — Blé, marché plutôt stable et sans variations sensibles ; juin, ouvert à 82¼ cents ,ferme à 82 cents ; juillet ouvert à 83¼ cents ; ferme à 83½ cents ; octobre, ouvert à 79½ cents ; ferme à 79¾ cents.

A Montréal — Blé de printemps du Manitoba ; exportation nulle ou à peu près. Différence du marché local avec le marché anglais, 3 cents.

Avoines — Marché fermement soutenu. Avoines, blanches, No 2, 43½ cents ; No 3, 42¾ cents ; No 4, 41¾ cents à 42¼ cents.

Blé d'inde américain, plus ferme ; blé d'inde jaune, 60 cents, et No 3, mêlé, 59 cents.

FARINES — La hausse du blé fait prévoir que les prix des farines vont s'élever prochainement. La farine cependant n'a pas encore changé. Patente de blé de printemps, $4.50 à $4.70 ; forte à boulangerie, $4.10 à $4.20 ; patente de blé d'hiver, $4.30 à $4.40 ; straight rollers, $3.00 à $3.10 et en sacs, $1.85 à $1.95 ; extras, $1.40 à $1.50.

ISSUES DE BLE — Marché stable, Son de Manitoba, en sacs, $18 à $19 ; gru, $20 à $21 ; son d'Ontario, en sacs, $19.50 à $20 ; gru, $20.50 à $21 ; moulée de moulanges, $20 à $25 ; moulée de grain, $28 à $29.

AVOINES ROULEES — Marché ferme, en sympathie avec l'avoine, plus ferme et hausse de 10 cents le sac. On vend de $2.10 à $2.20.

Blé d'inde facile, $1.35 à $1.45.

FOIN — Marché actif et ferme. On cote, No 1, de $10 à $10.50 ; No 2, de $9.00 à $9.50 ; trèfle mêlé de foin, $8.00 à $8.50; trèfle pur, de $6.50 à $7.00.

BEURRES ET FROMAGES. — On a reçu, hier, 20,017 boîtes de fromages et 6,902 boîtes de beurres.

Prix à la campagne plus fermes, ainsi que sur le marché anglais. En conséquence, marché local plus soutenu.

Premières qualités d'Ontario, 11 à 11 1-8 cents ; fromages de l'Est, 11 cents.

On a payé à la campagne jusqu'à 11 1-8 cents.

BEURRES — Marché ferme. On demande de 21¼ à 22 cents pour crémeries les plus fines, et bonnes, 20 à 21 cents. Beurre fin et salé, 20¼ à 21¼ cents.

PRODUITS DE LA FERME — On a reçu 1304 caisses d'oeufs. Prix plus fermes, No 1, mirés, 17 à 17½ cents, et No 2, de 16 à 16¼ cents.

FEVES — Marché calme, $1.65, marché peu actif ; sirop d'érable, 55 à 65 cents, au gallon, mesure à vin, et 75 à 85 cents, mesure impériale, et 6¾ à 7 cents la livre, en baril ; sucre, 8¼ à 9¼ cents la livre ; houblon canadien, choix, 15 à 16 cents ; ordinaire, 13 à 14 cents ; miel, en gâteau, 13 à 13¼ cents ; coulé, 7½ à 8¼ cents ; miel brun, 6¼ à 6½ cents.

ALCALIS — Potasse, première qualité, $5.40 à $5.50 ; deuxième, $4.70 à $4.80 ; perlasse, $6.75.

SALAISONS, SAINDOUX, ETC. — Porc vivant, arrivages plus considérables. Baisse de 10 cents le 100 livres. Prix de $7.80 à $7.90 ; porc tué à l'abattoir, de $10.50 à $10.75.

SALAISONS — Gros lard canadien, par tierçonse, $33 à $34 ; au baril, $22.50 à $23 ; lard désossé, $23.50 à $24 ; hauts côtés, $22 à $22.50.

SAINDOUX — Composé, 7¼ à 8¼ cents; fondu, 12¼ à 13¼ cents ; saindoux pur, 11¼ à 12¼ cents.

VIANDES FUMEES — Jambon, 13 à 15 cents, selon pesanteur ; bacon, 14½ à 17 cents.

SUCRES — Sucre de betterave, brut, marché plus ferme, en Europe, hausse de 1¼d à 8s 2¼d; sucre de canne, brut, à New-York, prix plus élevés.

PAR MARCOTTE FRERE

Avis de Faillite

IN RE :

ALFRED RUBERA, The Machinery Exchange.

Vente à l'encan en lots, au No 69 rue Saint-Antoine, Montréal,

VENDREDI, 22 JUIN, 1906,

A 10 heures.

1 traineau pour moulin à scie, 1 mouleur, injecteurs, pompes, poulies, vis, valves, tuyaux, huileurs, etc., etc., 1 clavigraphe Oliver et mobilier du bureau.

Dettes de livres suivant liste . . . $99.78

KENT et TURCOTTE, 97 rue Saint-Jacques

MARCOTTE FRERES, Encanteurs. 186—3

Avis aux Entrepreneurs

Les entrepreneurs et autres ayant besoin de DEPOTOIRS pour les déchets et articles de rebut, trouveront ce qu'ils désirent au nouvel Hôpital Alexandra, rue Charron, Pointe Saint-Charles. S'adresser à M. P. Jarvis, à l'hôpital, ou à E. A. Barton, secrétaire, 16 rue Saint-Sacrement. Les rebuts devront être libres de tripailles, fumiers ou autres matières organiques ou végétales. 185—5

La Banque d'Epargne de la Cité et du District de Montréal.

Avis est par le présent donné qu'un dividende de dix dollars par action, sur le capital de cette institution, a été déclaré et sera payable à son bureau-chef, à Montréal, le et après mardi, 3 juillet prochain.

Les livres de transfert seront fermés du 15 au 30 juin prochain, ces deux jours compris.

Par ordre du Conseil de Direction.

A. P. LESPERANCE, Gérant.

Montréal, le 31 mai 1906. 175-27

LA BOURSE

New-York, 15 juin. — Il y eut un peu le fermeté à l'ouverture, mais cette fermeté fut vite remplacée par un ton très irrégulier. Le Reading fut le centre de fluctuations violentes : de gros blocs de ce titre sortaient de partout, et les achats de vendeurs à découvert empêchèrent seuls ce titre de descendre plus bas. Le Pa. fut assez fort. Le B. O. inspire une grande confiance ; l'état de ses affaires justifie la hausse de ce titre.

Le reste de la liste souffrit de l'abondance des offres, et l'apparence indique encore plus d'irrégularité pour cet après-midi.

On s'attend à un bon rapport de banque demain.

A MONTREAL

Le Street, le Power et le Mackay Préférentiel ont été modérement actifs.

Le Street est descendu de 281¼ à 280, après avoir touché à 281¾. Il doit y avoir peu de stock flottant sur le marché, pour permettre de pareilles fluctuations, et cette absence de stock réel, permet aux traders de jouer au ballon avec le peu qu'on offre ou qu'on demande.

Le Mac. Pref. est descendu à 78¼.

Le Power s'est bien soutenu à 95.

Le Coal est le seul titre qui ait monté : de 79¼ à 79¾. Ce quart de point est peu de chose, mais il est notable en face d'un marché disposé à la baisse.

Le contrat du G. T. P. avec la Dominion Iron and Steel assure à cette compagnie une ère de prospérité remarquable.

BOURSE DE MONTREAL

MM. L.-G. Beaubien et Cie, courtiers, 104 rue Saint-François-Xavier, nous fournissent le rapport suivant à 12.30 heures p. m.

STOCKS	Vend	Ach	STOCKS	Vend	Ach
Ant. R. S. C	....	....	W. Hotel...	.. ..	--
Bell Tél	155	151	BANQUES		
B.C.Pk A. A	81	80⅜	B.B.N. Am.	.....	142⅜
" " B	81	80⅜	B. Com.....	179⅜	177⅜
Can-Pacific.	160	159	B. Dom.....	......	......
New Pacific	......	......	East Town.	.. ...	152
Det. E. R.	95⅜	95¾	B. Hoche...	150	149
D. Coal Com	80	79¾	B. Imperial.	......	......
" Pfd..	......	....	B. Merc.....	172	170
D.I.&S. Com	30	29⅜	B. Molson..	230	228
" Pfd.	79⅜	79¼	B. Mont.....	260	255
Duluth Com	20	18⅜	B. Nationale	...	...
" Pfd..	40	35⅜	B. N. Scot..	287⅜	272⅜
Hal E. R.	110	106	B. Ontario..		.....
Hav. E. R...	50	45	B. Ottawa..	.. ..	......
" Pfd..	95	90	B. Québec..	150	143
Illinois Tr P	......	94⅜	B. Royal.....	......	......
Int. C. Com.	...	......	B. Sovereing	139	......
" Pfd.	.....	......	B. Standard	......	......
L. Wds Pfd.	116	112	B. Toronto.	......	......
" Com.	95	......	B. Union ...	....	154
L. Paper...	100	... ..	COTTONS		
" Pfd..	114	107	Can. C.C.Co.	58	55
Mack. Co. C.	74⅜	74	Mont. Cot..	130	125
" Pfd..	73⅜	73	Textile Com	106	108
Mex. L. & P.	61⅜	61	BONDS		
Minn St Paul	......	157⅜	Bell Tel	111	109
M. L. H. & P	94⅜	94⅜	Can. Col. Cot	100	97
M. S. R	281	280	D. Coal	......	....
Loan & M.	.....	......	Dom. Cot...	100	99
Mont. S. W.	.....	.....	Dom. I. Steel	87	85⅜
" Pfd..	.....	......	Hav. E. Ry	94	92
M. Tél. Co..	170	165	Lake W	110	109⅜
N. O. T. & L.	......	......	L. Paper....	......	......
N. S. S. & Co.	67	66⅜	Mex. E. L. Co	......	......
" Pfd..	......	......	Mex. L. H. P.	84	83¾
N. W. Land.	......	......	M. L. H. & P.	105	102
Ogil. Mil. Co.	......	......	M. St Ry ...	. ...	104⅜
Ogil. Pfd....	128	124	N. S. S.	......	109⅜
R. & O. N. C.	85	83⅜	Ogil. Mil. Co.	......	......
Sao Paulo..	143	142⅜	Price Bros .	106	.....
St John E. R	.....	......	Sao Paulo ..	......	......
Toledo E. R.	33⅜	32	Textile S, A	96⅜	94
Tor. S. R	117⅜	116	" " B.	96⅜	94
Trinidad El	...	......	" " C.	96⅜	94
T. C. E. R	113⅜	113	" " D.	110	95
Win. E. R..	......	....	Win. E. ..	......	......
West India	.....	46	......	......	

VENTES D'HIER APRES-MIDI

Iron Bds — $3,000 à 86¾, $1,000 à 87.
Dom. Cotton Bds — $6,500 à 99¼.
Mackay Pfd — 160 à 78¼.
Power — 200 à 95, 100 à 94¾, 125 à 95.
Royal Bk — 2 à 234¾.
Bk Mont. — 2 à 255.
Sov. Bk — 10 à 140.
Toronto Ry. — 9 à 119, 25 à 118½, 25 à 118¾, 75 à 119.
Mexican — 10 à 62.
Iron — 25 à 29 7-8, 10 à 30, 25 à 29¾, 100 à 30.
Packers Pfd — 8 à 76, 50 à 78.
Mont. St. Ry. — 274 à 280, 100 à 280¾, 100 à 281, 100 à 281¼, 150 à 281½, 100 à 281 5-8, 100 à 281 7-8, 147 à 282.

VENTES DE L'AVANT-MIDI

Mex. L. and P. Bds. — $2500 à 83 3-8.
Union Bk. — 10 à 155.
Mer. Bk. — 38 à 171
Switch. — 50 à 107.
Scotia. — 10 à 68.
Ogilvie Pfd. — 1 à 126.
Iron. — 25 à 30 1-8, 250 à 30.
Telegraph. — 35 à 167.
Packers Pfd. — 78 à 80, 100 à 81.
New Pacific. — 2-10 à 153, 8-10 à 157
Can. Pac. — 4 à 160¾.
Toledo. — 60 à 33
Mont. St. Ry. — 175 à 281¼, 100 à 281¾, 1 à 281½, 100 à 281¾, 200 à 281, 50 à 280.
Twins. — 50 à 114.
Toronto Ry. — 50 à 117¾, 50 à 117½.
Mackay Pfd. — 32 à 74, 125 à 73¾, 125 à 73½.
Power. — 225 à 95, 175 à 95 1-8, 30 à 95.
Telephone. — 1 à 154.
Détroit. — 50 à 95¼, 25 à 95.
Coal. — 50 à 79½, 25 à 79 5-8, 25 à 79¾.

BOURSE DE NEW-YORK

Cours fournis à "La Presse" par E. & C. Randolph, courtiers, 87 rue Saint-François-Xavier.

VALEURS	Ouv	12.30
Am. Car. F.	39¾	39
" prf.....	......	......
A.m.C. Oil..	......	
A.m.Loc. C.	70¾	70
A.L. Copper	105⅜	104⅝
A. Smel. C..	151⅝	.32⅝
" prf	...	.....
A. S. R. Co..	184¼	188⅝
A. T. & S. F.	89⅜	88⅜
" prf	.....	.....
Balt & Ohio	114⅜	113⅝
" prf	...	.....
B. R. T.....	82⅝	81
C. & A. Co..	......	.
Can. Pac....	160⅝	159⅝
Can. South.	......	......
Ches. & Ohio	57⅜	58
C. & N. W...	206	205
C. & M. St P	179⅜	178⅜
.R. I. & Pac	......	......
" prf	....	......
Con. G. N. Y.	140	140
Col. F. I....	64⅜	53½
C. C. C. & St L	....	.....
D. Lac & W.	.....	......
Del. & Hud.	221⅝	220⅜
Det. Un. Ry	.....	......
D. & Rio G.	45⅜	45
" prf	88	88
D.S.S. & At.	..	....
" prf	8	87
Erie Railâ	4 ⅜	44⅜
" II prf	6	39
" I prf	⅜	78⅜
G. Western.	..	18
Gen. Elect..	16 ⅜	167⅜
Hock. Val..	......	......
Ill. Cen......	179⅜	178

VALEURS	12.30	Ouv
Kan & Tex	34⅜	34
" prf	68⅜	68¼
L'ville & N	147⅜	146
Man. Elv...	......	
Missouri P.	96⅜	95¾
Metrop. Tr.	......	......
Norf. & W.	87⅜	87¾
M St P & St M	......	......
" prf	......	......
N Y C & Hud	139⅜	138⅝
N. Y. O. & W	49⅜	48⅜
Nat. Lead, c	73⅜	74
Pac. Mail ..	......	......
Penn. R R..	133⅜	131⅝
Pr. Steel, c.	50⅜	49⅜
People's G..	......	......
Ph. & Read	133⅜	132
" I prf	......	..
" II prf	......	......
Rock Island	24⅜	24⅛
South Ry, c	37	35⅝
" prf	......	......
South Pa...	65⅜	64⅝
Tenn. C. & I	....	......
Texas Pac..	32½	41⅜
Twin City..	118	118
U.S. L. Com	......	......
" prf	......	......
U. S. S. Com	39⅜	38⅜
" prf	105	101⅝
U. S. Rub, c	50⅜	49⅜
" prf	......	......
U. Pac. com	149⅜	147⅝
" prf	. ...	......
Wabash	......	20⅜
" prf	47⅜	47⅜
W. U. Tel. C	......	......
Wis. Co	......	. ....

Cie Cuddy-Brodeur

CADEAUX de NOCES

$4.75 à $100.00
78 modèles de Sets de Vaisselle (à Diner) fabriqués, en Angleterre, en Autriche en France.
SPECIAL
Service 100 pièces, Doré, semi-porcelaine, décor bleu ou vert,
$8.50

$2.00 à $15.00
43 modèles de Sets de Toilette, 10 pièces.
SPECIAL
Service de 10 pièces. Teinté rose pâle, bleu pâle, ou vert pâle. Enluminé en or,
$5.00

$1.50 à $17.50
50 modèles de Lampes sur pied en porcelaine et en cuivre, un assortiment complet.
SPECIAL
Lampe en porcelaine, globe rond, 9 pouces,
$2.50

$2.40 à $15.00
Lampes à suspension. Lampes à 2, 3 ou 4 branches.
SPECIAL
Lampe avec abat-jour rouge et 30 pendants, $4.50. Chandelier à 2 branches.
$9.00

$2.00 à $2.50
Set de Beurrier, CRISTAL DORE.
Set à Fruits, CRISTAL DORE.
Saladier et Set Huilier, CRISTAL DORE

90c à $7.50
Set à Fruits, Porcelaine, Assiettes, Plats à Chops, Etc.

$3.00 à $10.00
Sets à Coco, Sets à Moka, Statuettes, Potiches, Candélabres

Bronzes, Statuettes et Electroliers, $6.00 à $90.00.
Spécial, 2 lumières avec figure $20.00.

VERRE COUPÉ
PLATS A BONBONS, $1.25, $2.00 à $3.50.
VASES, $2.50 à $8.00.
BOLS A SALADE, $4.00 à $8.00.
CARAFONS, ETC.

Gros et Détail

A NOS DEUX MAGASINS

1513 Ste Catherine Est
533 Ste Catherine PRÈS AMHERST
233 Saint-Laurent PRÈS STE CATHERINE

The John Murphy Company Limited

Magasin fermé à 5.30 p.m. Vendredi, 15 Juin 1906.

Notre Vente de Linge Blanc de Juin

SON OPPORTUNITE.

Cette vente de Linge Blanc de Juin est de la plus haute importance à cause des grandes occasions du jour qui nécessitent le port de vêtements blancs. Non-seulement notre magasin se trouve de ce fait rempli de lingerie blanche, mais on peut voir cette dernière étalée sur nos comptoirs aux prix de vente.

Ce Costume Eton à $15.00

Il nous vient de New-York et le fait de nous le procurer à cet endroit comporte un avantage : il ne saurait être copié parce que les tissus dont il est fait ne se trouvent pas ici, au pays.

De genre Eton, avec magnifiques dessins à jour sur manteau, jupe et manches courtes. Superbement garni de soutache noire et blanche, et, sans contredit, le plus nouveau costume de toile qu'on ait jamais vu.

Prix spécial..... **$15.00**

Un Costume-Blouse à $10.00

Costumes-blouses blancs, blouse garnie de grosse insertion de broderie, jupe à larges plis et avec insertions de broderie pour correspondre avec la blouse.

Prix spécial..... **$10.00**

Toilettes en Mousseline Blanche, $22.50

Toilettes blanches en mousseline de superbe qualité, blouse boutonnant en arrière, devant ample magnifiquement brodé, manches courtes avec bords en dentelle ; jupes à deux larges volants, garnie d'insertions et de broderie, pour vendre au

Prix spécial de..... **$22.50**

Chapeaux

Nous avons fait un effort spécial ces jours derniers afin de garnir des chapeaux d'été, tout blancs, de manière à faire honneur à notre rayon des modes déjà fameux. Quelques-uns des chapeaux les plus fashionables ne vous coûteront pas plus de $2.85, tandis que d'autres valent bien $15.00.

Blouses

Entre autres offres de Blouses blanches dont nous ferons samedi un étalage spécial, mentionnons

A 98c CHACUNE

environ 100 styles d'été qui nous restent de différentes lignes ***que nous vendions à partir de $1.25 à $2.50.***

On trouvera, cependant, dans le lot toutes les grandeurs, mais, naturellement, plusieurs genres différents.

Samedi..... **.98**

Ceintures

.50 et .65 Ceintures argentées .25

Tout ce que le fabricant avait de reste de Ceintures argentées, dont nous avons vendu des centaines dernièrement à .50 et .65 chacune.

En tissus argenté de bonne qualité, de 1¾ pouce de large, uni ou de fantaisie, avec chics boucles de couleurs argent.

Samedi..... **.25**

Restez et prenez le lunch chez nous demain.

Lunch complet 35

Les Enfants se développent lorsqu'on leur donne la

Perfection

—: DE :—

COWAN

[Marque Feuille d'Erable.]

C'est plus nutritif que le lait pur et cela se digère plus facilement.

The Cowan Co, Ltd, Toronto.

143-v.n

STE HELENE DE BAGOT

Mgr A. X. Bernard est venu ici, en visite pastorale. Un superbe drapeau du Sacré-Coeur a été hissé à un long mat et a été inauguré pour la circonstance.

CHAUSSURES

De première qualité,
Formes les plus belles.
Solides — Durables — Elégantes.

Aux plus Bas Prix.

CHEZ **Z. PILON,**

3101 RUE RACHEL,
près rue Saint-Hubert.

UNION TYPO

NOUVELLES OUVRIERES

Les unionistes combattent aussi des questions purement humanitaires—Ce soir chez les manchonniers, les plâtriers et les briquetiers — Le Conseil des Métiers et du Travail met le public en garde contre les manoeuvres de certains individus sans scrupule—Les bons de grève des charpentiers-menuisiers continueront à être rachetés tous les lundis soirs — Elections d'officiers chez les ferblantiers-couvreurs — La section des métiers en bâtiment prendra part à la parade de la journée de huit heures, samedi prochain — Faits divers.

Il y a des gens qui sont très friands de pouvoir critiquer les unions ouvrières, disait avant-hier, M. Joseph R. Buchanan, dans le "New-York Evening Journal" et on les entend souvent dire que les unionistes ne pensent pas à autre chose que de faire augmenter les salaires et qu'ils sont toujours prêts à se mettre en grève pour des questions d'argent, mais jamais pour des questions humanitaires. Or, il vient justement de se déclarer une grève chez les travailleurs en vêtements, de New-York, qui prouve amplement la fausseté de ces assertions, comme on pourra le constater d'ailleurs par les raisons qui ont motivé cette grève et contenues dans l'engagement suivant que l'on voulait faire adopter de force à ces ouvriers : 1o. Je m'engage à travailler à l'heure. 2o. Je devrai inscrire mon nom sur le régistre dix minutes avant de commencer mon travail. 3o. Je devrai nettoyer mon moulin parfaitement et le huiler avant de me mettre à l'ouvrage. 4o. Je suis tenu de couvrir mon moulin alors qu'il ne fonctionne pas 5o. Il me faudra fermer les becs du gaz avant de laisser l'atelier. 6o. Je serai responsable de tous les outils qui m'auront été prêtés par le patron, ainsi que de tous les réparages nécessaires à la machine ; 7o. Je devrai payer en entier les dommages causés aux vêtements en ma possession. 8o. Je consens à ce qu'une amende variant entre 25 cents à $1 soit imposée pour chaque violation de cet arrangement ou des règles de l'atelier, etc...

L'employé à qui l'on présenta le premier, copie de cet engagement, refusa de le signer, parce qu'il ne voulait pas engager sa liberté. Voilà un cas entre mille où l'ouvrier combat non seulement pour des questions d'argent mais pour des questions purement humanitaires."

× × ×

Ce soir il y aura à la salle Empire, assemblée de l'union No 12, des manchonniers, dans le but d'y discuter des questions urgentes et qui intéressent tous les membres au plus haut degré. C'est pourquoi les officiers comptent absolument sur la présence de tous les membres. L'assemblée est convoquée pour 8 heures précises.

× × ×

Deux cents électriciens de Toronto se sont mis en grève hier, pour renforcer une demande d'augmentation de salaire de 7½ cents de l'heure. Ces ouvriers prétendent qu'ils n'ont pas reçu d'augmentation de gages depuis plus de deux ans et que la cherté sans cesse grandissante du coût de la vie les force à demander un salaire plus élevé. N'ayant reçu aucune réponse des patrons après plus de trois mois de pourparlers, ils se sont réunis à la Bourse du Travail et ont décidé la grève. Ils prétendent que ce sont les électriciens de Toronto qui, à part ceux de Montréal, reçoivent les plus petits salaires de toutes les principales villes du Canada.

× × ×

Il y aura ce soir à la salle Saint-Joseph, assemblée régulière de l'union des briquetiers pour affaires très urgentes. Tous les membres sont instamment priés d'être présents sans faute à 8 heures précises.

× × ×

L'union des plâtriers tiendra aussi ce soir à la salle Saint-Joseph, une assemblée excessivement importante et à laquelle on s'occupera de questions qui demandent la coopération de toutes les opinions.

× × ×

Prière en conséquence à tous les membres d'y assister.

Le Conseil des Métiers et du Travail de Montréal vient de publier l'avis suivant, qui s'adresse à tous les citoyens en général :

"Le public et les amis du Conseil des Métiers et du Travail de Montréal, qui représente la plus grande partie des travailleurs organisés de Montréal et de la banlieue, sont par la présente avertis que des gens peu scrupuleux et sans autorisation de ce conseil, sollicitent présentement des souscriptions et des annonces pour un programme, qu'ils prétendent être le programme-souvenir, qui sera publié à l'occasion de la fête du Travail, le 3 septembre prochain. On va jusqu'à se servir du programme de l'an dernier, pour commander la bonne faveur des industriels.

Les agents du Conseil des Métiers et du Travail de Montréal sont munis de lettres de créances portant les signatures des officiers du conseil.

Le Conseil des Métiers et du Travail de Montréal ose espérer que les amis des travailleurs organisés lui continueront leur patronage comme les années précédentes, et qu'ils recevront favorablement leur représentant.

J. C. E. TARDIF, Président,
Conseil des Métiers et du Travail
de Montréal.

× × ×

Le Conseil de District de la Fraternité des charpentiers-menuisiers de cette ville, continuera tous les lundis soirs à racheter les bons de grève de l'été dernier. Les détenteurs de ces bons pourront les échanger en s'adressant au trésorier du Conseil, 137A rue Sainte-Elizabeth.

Grâce à la bonne administration des officiers de cette organisation, il restera en caisse, après avoir soldé ces arrérages, un très joli surplus, ce qui est l'indice du parfait état de prospérité dans lequel se trouve en ce moment le Conseil et les unions affiliées.

Plus de 400 membres ont été admis dans l'union No 134, seule durant les derniers six mois.

× × ×

La section des métiers en bâtiment a décidé à sa réunion d'hier soir, de participer à la grande parade de la journée de huit heures, organisée pour samedi, le 23 du courant, par l'Union Typographique Jacques-Cartier, No 145, et d'inviter toutes les unions sous son égide, à s'y faire représenter.

× × ×

A sa dernière assemblée régulière, l'union No 116 des ferblantiers-couvreurs a procédé comme suit à l'élection de ses officiers pour le prochain terme : MM. A. Filiatrault, président ; S. Patenaude, 1er vice-président ; Louis Dubé, 2e vice-président ; Louis Desnoyers, secrétaire archiviste ; T. Descormiers, secrétaire-financier ; Ferd. Robert, secrétaire-correspondant ; J. B. Vigeant, trésorier ; Arthur Casavant, conducteur ; Théo. Bertrand, gardien ; J. Jobin et N. Cadorette, syndics ; MM. J. Jobin, A. Filiatrault, J. B. Vigeant, et Ferd. Robert, délégués au Conseil des Métiers ; MM. L. Desnoyers, J. B. Vigeant, J. Jobin, L. Patenaude, F. Robert, A. Labrecque, V. Plamondon et W. Demers, composent le comité d'organisation.

L'union a décidé de prendre part à la procession de la Fête du Travail qui aura lieu le 3 septembre prochain.

Vous Devriez les Voir, Wiggle

Quand le docteur dit : "c'est du au café ; renoncez-y si vous voulez être bien."

Oh ! cher, quel vilain médecin ! mais il vaut mieux se rendre à l'évidence des faits et se priver des choses qui nous font du tort.

Il y a 4 ans un homme de Cincinnati est allé en Allemagne pour sa santé et consulter un des médecins renommés de Berlin

Le docteur le trouva dans un complet épuisement des nerfs, souffrant du manque de sommeil et de constipation et ayant perdu 50 lbs de son poids.

Mais laissons lui raconter ce qui lui advint.

"Le médecin me surprit beaucoup en me demandant immédiatement si je faisais usage du café et lui ayant déclaré que j'en prenais deux ou trois fois par jour, il dit : C'est poison pour certaines personnes."

"Après m'avoir examiné soigneusement il me dit qu'il n'y avait rien de sérieux, mais que je pouvais être complètement guéri dans 30 jours en abandonnant le café et autres stimulants et en faisant la diète.

"Ainsi je retournai chez moi et ma femme m'acheta le Postum Food Coffee.

"Je ne l'aimais pas la première fois que j'en pris mais on constata que c'était parcequ'il n'avait pas assez bouilli. Au repas suivant il était excellent.

"Je commencai à m'améliorer immédiatement et je continuai jusqu'à ce que j'eus repris mes 50 lbs, et la maladie d'autrefois causée par le café s'en alla pour de bon. Maintenant je suis en pleine santé ; j'ai bon appétit et je dors bien, comme un enfant.

Il y a une Raison pour

POSTUM

LA NÉGLIGENCE DES FEMMES

ATTIRE UNE SURE PUNITION

La santé ainsi perdue peut être recouvrée par le Composé Végétal de Lydia E. Pinkham.

Combien connaissez-vous de femmes qui sont fortes et bien portantes? Nous entendons tous les jours le même refrain. "Je ne me sens pas bien, je suis fatiguée continuellement!"

Vraisemblablement vous dites les mêmes mots, et nul doute que vous n'êtes pas bien. Vous pouvez facilement en attribuer la cause à quelque dérangement des organes féminins qui se manifeste par une dépression de votre énergie, répugnance à agir de quelque manière que ce soit, mal de reins, douleurs, flatuosité, nervosité, insomnie, ou autre maladie de femmes.

Ces symptômes ne sont que des avertissements qu'un danger existe et à moins qu'on n'y remédie, une vie de souffrances ou une sérieuse opération en est le résultat inévitable. Le remède infaillible de tous ces maux est le Composé Végétal de Lydia E. Pinkham.

Mademoiselle Clara Beaubien, de Beauport, Québec, écrit:

"Pendant plusieurs années, j'ai souffert de faiblesse féminine qui m'épuisa gravement, sapant mes forces et me causant de douloureuses migraines, douleurs épuisantes et affaissement général jusqu'à ce que je fusse devenue désespérée. J'essayai plusieurs remèdes, mais je n'obtins aucun soulagement radical jusqu'à ce que j'eusse pris le Composé Végétal de Lydia E. Pinkham. En deux mois j'éprouvai beaucoup de mieux et je devins plus forte, et en quatre mois j'étais guérie. Plus d'écoulement désagréable ni douleurs. Aussi j'ai de grandes raisons de louer le Composé Végétal et je le considère sans égal contre les maladies des femmes."

Mme Pinkham est la bru de Lydia E. Pinkham, ayant été sous sa direction jusqu'à la mort de sa belle-mère. Elle donne ses conseils gratuitement aux femmes depuis vingt-cinq ans. Ses conseils sont gratis et toujours bienfaisants. Adresse: Lynn, Mass. yw

LA Partition pour Fanfare, de la

"Grand Dominion March"

Tel que jouée par

L'ORCHESTRE DUSS

Est en vente aux magasins de SHAW et de NORDHEIMER. 188-2

TELEGRAPHIE

Le corps du supplicié.

Auburndale, Mass., 15. — Le service funèbre sur le corps de Charles L. Tucker, exécuté mardi pour le meurtre de Mabel Page, ont eu lieu hier, ici. Les restes du supplicié ont été transportés et inhumés au cimetière Hope, en présence de 2,000 personnes.

Dans le grand monde.

Londres, 15. — Lady Mary Hamilton fille unique du douzième duc de Hamilton et de Brandon, la plus riche héritière des Trois-Royaume, a épousé hier au temple Saint-George, Hanover Square, le marquis de Graham, fils aîné du duc de Montrose. Sa Majesté le Roi assistait à la cérémonie, entouré de la plupart des pairs d'Angleterre. Une foule considérable s'était massée aux abords du temple. Il a fallu à un moment donné un important service d'ordre pour dégager la voiture de Sa Majesté qui a été longuement acclamée.

Collision en mer.

Amsterdam (Pays Bas), 15. — Le navire de guerre "Piet Heim" est arrivé hier soir à Niewediep. Le commandant rapporte que son navire est venu en collision avec le paquebot belge, "Meuse." Le capitaine du paquebot et douze hommes d'équipage ont péri: le navire coula à pic.

Assassinés.

Manille (Philippines), 15. — Le lieutenant Bolton, du dix-septième régiment d'infanterie, gouverneur de la province de Mindanao, et M. Benjamin Christian, ont été assassinés par les indigènes, sur la côte ouest de Davao. Les assassins ont pu gagner la brousse.

Singulière conspiration.

New-York, 15. — La police vient de mettre à jour une conspiration d'un nouveau genre. Le commissaire de police Alexander a mis aujourd'hui en état d'arrestation, dix chauffeurs de nationalité belge sous l'inculpation de désertion. Les chauffeurs seront traduits devant le consul-général anglais, le navire sur lequel ils étaient embarqués, le Zeeland, battant pavillon britannique.

Ces dix individus désertaient récemment une heure à peine avant l'appareillage de leur navire. Le chef mécanicien eut toutes les peines du monde à compléter son équipe de chauffeurs et dut engager des hommes à prime. Or avant hier le même fait se reproduisait et les dix déserteurs de la semaine dernière venaient se proposer au chef mécanicien du navire en partance, à des conditions exorbitantes. La police avertie, flaira une conspiration et appréhenda immédiatement ces maîtres chanteurs d'un nouveau genre.

Les rapports de police établissent que des faits analogues se sont produits plusieurs fois ces temps derniers à New-York. La question se pose de savoir si l'union des chauffeurs est au fait de cette affaire. Les directeurs de compagnies maritimes prétendent que les chauffeurs n'ont agi qu'à l'instigation de leurs chefs.

Catastrophe.

Marieta (Ohio) 15. — Le train de voyageurs de la Penna Railroad Co., devant réglementairement entrer en gare à sept heures et demie hier soir, a déraillé à Elba, alors que le train faisait du quarante à l'heure.

La locomotive et le tender roulèrent au bas du remblai, tandis que les wagons se télescopaient violemment sur la voie. Le mécanicien et chauffeur ont été tués. On compte un grand nombre de blessés. Un train de secours se dirige sur le théâtre du sinistre ayant à bord tous les médecins de la région et un matériel complet d'ambulance.

Les viandes de conserve.

Washington (District de Columbia), 15. — M. Wadsworth, président de la commission agricole du congrès s'est présenté hier à Maison Blanche et a communiqué au président le texte du projet de loi sur les conserves que la commission va soumettre à la Chambre. Conformément à l'usage, M. Wadsworth demanda au président d'exprimer son opinion sur le projet de loi. M. Roosevelt ne déguisa pas sa pensée et désapprouva entièrement le projet quant à la forme et quant au fond.

—LE—

MONT-ROYAL

MAGASIN DEPARTEMENTAL

Coin Mont-Royal et St Laurent.

Demain Matin, Samedi,

Le 16 Juin *et les jours suivants aura lieu la " "*

GRANDE OUVERTURE

de cet immense établissement

Et à cette occasion, il sera offert, dans **tous les rayons,** des **Occasions sans précédent** destinées à montrer au public qu'il y trouvera **tout ce qu'il peut désirer, aux prix les plus bas.**

Achetant en d'immenses quantités, nous sommes en mesure de vendre à des **prix absolument exceptionnels, tout à l'avantage du client.** La liste **très sommaire** qui suit, ne donne qu'une faible idée de ce que vous trouverez réuni ici.

Seule, une visite vous permettra de juger des immenses avantages qui vous sont offerts.

N'hésitez pas à le faire. Tous seront les bienvenus.

ETOFFES A ROBES

Nous avons donné à ce rayon une attention toute spéciale. Notre clientèle y trouvera tout ce que les manufacturiers français et anglais ont produit de plus nouveau et de meilleur. Notre ouverture se fait tard dans la saison, mais ce retard est tout à l'avantage des acheteurs. Nous avons un lot d'au delà 5,000 verges d'ETOFFES A ROBES toutes de saison, dont la valeur varie de 60c à 75c. NOTRE PRIX D'OUVERTURE. **39c**

RUBANS

1 lot de RUBANS TAFFETAS noir et de toutes les couleurs, à la mode, largeur 4 pouces, valeur régulière 22c. NOTRE PRIX. . . **15c**

1 lot de RUBAN SOIE NUANCEE, prix régulier 28 cents. NOTRE PRIX. **20c**

COLLETS EN PIQUE BLANC pour dames. **25c**

COLLETS SOIE ET CHIFFON, couleurs assorties. . . **25c**

COLLETS AVEC RABATS EN BRODERIE, blancs, depuis 5c en montant.

SACOCHES NOIRES, valeur réelle 25c, NOTRE PRIX. . . **15c**

SACOCHES noires et brunes, valeur réelle 75 cents. NOTRE PRIX. **49c**

RAYON DE LA MODE

Ce rayon vaut la peine d'être vu. Toutes les dernières créations de la mode s'y trouvent réunies. Pas de marchandises démodées. Nous avons la certitude de voir sourire les dames et les demoiselles, lorsqu'elles verront les jolis chapeaux qu'elles pourront se procurer A DES PRIX TRES BAS.

CONFECTION

Notre rayon de confections ne laisse rien à désirer. Vous y trouverez la blouse en linon blanc, avec garniture en dentelle, ou broderie, toujours appréciée par les dames dans les jours de chaleur. Nous en offrons un lot AU BAS PRIX DE. **75c**

Aussi la blouse en soie japonaise blanche, noire et de toutes les couleurs les plus à la mode.

Les jupes de robes en alpaga, très élégantes et très légères, A DES PRIX ETONNANTS DE BON MARCHE. VOYEZ-LES.

RAYON DES CHAUSSURES

Toutes les formes nouvelles

Tout un stock frais acheté à des conditions très avantageuses, directement de la manufacture. NOS PRIX VOUS EN FERONT ACHETER. VOYEZ-LES.

RAYON DU TAILLEUR

M. L. J. Felton, dont l'éloge n'est plus à faire, est à la tête de ce rayon ainsi que de celui de la confection pour hommes et garçons. Nous garantissons satisfaction à ceux qui nous commanderont, soit un complet, soit un pantalon. Notre assortiment de tweeds est incomparable et comprend tous les patrons en vogue. Nous offrons un habillement en tweed écossais AU BAS PRIX DE. **$7.50**

TAPIS ET PRELARTS

M. I. Perrier, qui pendant 20 ans dirigea le département des tapis de la maison Ligget, a la charge de ce rayon et sera assisté dans l'exécution des commandes d'un poseur de tapis d'expérience. Nous offrons un assortiment varié de tapis tapestry, Bruxelles et velours ; prélarts anglais de 2-4 à 4 verges de large ; carpettes en wilton et en velours.

ASSORTIMENT VARIE ET COMPLET

Tous les dessins nouveaux.

MEUBLES

Nous invitons d'une manière toute spéciale les amateurs de belles choses à venir visiter ce département, l'un des plus importants de notre maison. Notre installation fait voir tout ce que l'art a pu imaginer de confortable et d'élégant.

QUE VOUS ACHETIEZ OU NON, VOUS ETES LES BIENVENUS

EPICERIES

A M. P. J. Hayland, autrefois de la maison Hamilton, nous avons confié la direction de ce rayon. Sa longue expérience dans cette ligne est une garantie que vous trouverez dans ce rayon des ALIMENTS DE PREMIER ORDRE AUX PLUS BAS PRIX. Ainsi, vous pouvez acheter :

23 livres de sucre granulé Redpath pour **$1.00**

24½ livres fleur marque Empress **60c**

8 livres farine avoine . . . **25c**

3 livres saumon **25c**

3 boîtes blé d'inde Log Cabin **25c**

4 boîtes pois **25c**

Beurre de crémerie de choix (Par pains d'une livre) . . . **20c**

Savon Comfort, Surprise, Glit Edge, Queen Laundry, 6 morceaux pour **25c**

RAYON DE LA VAISSELLE

Toujours prêts à saisir les occasions offertes, nous avons eu l'avantage d'acheter des lots de vaisselle en pierre anglaise, semi-porcelaine, à des prix réellement bas. Nous vous en ferons partager les bénéfices. Nous vendrons une tasse et soucoupe en pierre, 5c; assiettes creuses ou plates, grandeur 8 pouces, 5c; services à dîner de 97 à 120 morceaux, depuis $5.75 à $20.

GRANITS

1 lot granits second, mais vous n'y verrez aucun dommage ; la seule différence avec la première qualité est dans les prix, ainsi :

Bassin lave-main, valeur régulière, 20 cents, Notre prix **13c**

Plats à pouding, valeur 18 cents, Notre prix **10c**

Saucepans, grandeur de 7 pintes, 50 cents. Pour . . . **33c**

VANIER & LESAGE, Limitée.

Tél. Bell Est 3575-3576. Tél. Marchands 1891. x

LES CONCERTS D'EMILIANO RENAUD

M. Emiliano Renaud a donné hier soir son quatrième récital de piano aux salles de M. Edmond Archambault. Ce fut comme aux trois premiers un grand succès pour le brillant artiste.

Le programme comportait des oeuvres de Weber, de Lgambati, de Chopin, de Mendelssohn, de Gluck, de Paderewski, de Brahms, de Schumann, de Liszt, de Rubinstein, et du pianiste lui-même. Nous n'entreprendrons pas une analyse de la façon dont chaque pièce fut exécutée. Contentons-nous de faire la remarque que les belles qualités pianistiques de Renaud se sont donné libre carrière, soit qu'il s'agit d'une oeuvre de pure mécanisme, comme le Momento Capriccioso, de Weber, soit du moëlleux de la touche, comme dans la Valse en ut dièze mineur de Chopin, soit du phrasé comme dans l'Anfschwung, le Grillen, l'Arabesque et le Tranmeswirren de Schumann.

Rappelé avec instance à la fin du programme, Renaud a donné une transcription pour piano de la fameuse mélodie de Schumann "J'ai pardonné". Il y a montré, comme précédemment dans le Scherzo de la sonate opus 5 de Brahms, une prestigieuse puissance.

UN VIEUX DICTON

Montrant comment la cause et l'effet ne sont jamais séparés.

"Il n'y a pas de fumée sans feu," est un vieux dicton, et il en existe un autre non moins vrai, que la science a inventé dernièrement, "Il n'y a pas de pellicules sans germes," et pour être plus explicite, nous pouvons dire avec raison, "Où les pellicules ont été enlevées on a fait usage de Herpicide de Newbro."

La raison de la supériorité de Herpicide pour guérir sûrement les pellicules repose dans le fait qu'il attaque et détruit la racine de tout le mal — un germe parasite qui se nourrit de la matière qui alimente les follicules.

Tes autres soi-disant remèdes n'attaquent pas directement la vraie cause de la maladie.

N'acceptez pas de substitutions, il n'y en a pas.

Vendu chez les principaux pharmaciens. Pour échantillons, envoyez 10 cents en timbres à The Herpicide Co., Détroit, Mich. ; John Lewis, 2208 rue Sainte-Catherine ; Quenneville et Guérin, 700 rue Sainte-Catherine Est ; 691 rue Sainte-Catherine ; 1551 rue Ontario ; 397 rue Saint-Antoine ; 771 rue Notre-Dame Ouest ; 1634 rue Saint-Laurent, et succursale à Hull, Québec, agents spéciaux. k

LE CANADA EST LEUR CHOIX

Paris, 15 — Cinq cents femmes représentant 20 nations et prétendant parler au nom de 10,000,000 d'adhérentes du Conseil international des femmes, se sont réunies hier à Versailles, afin de préparer le programme de la grande convention qui doit être tenue au Canada en 1908. Les questions à être soumises à l'étude comprennent celles de l'alcoolisme, du trafic des blanches et du suffrage des femmes.

Apollinaris

"LA REINE DES EAUX DE TABLE."

Jouit d'une Estime et d'une Popularité qui va CONTINUELLEMENT et RÉGULIÈREMENT en AUGMENTANT et le MONDE CIVILISÉ TOUT ENTIER l'accepte maintenant comme possédant toutes les propriétés d'une EAU de TABLE IDÉALE et PARFAITE.

Tous les avis de Naissances, Mariages et Décès doivent être endossés des noms et adresses des personnes qui les envoient.

NAISSANCES

DE SEVE — A Montréal, le 14 du courant, au No 2189 rue Saint-Jacques, Saint-Henri, l'épouse de M. Wilfrid De Sève, un fils : Joseph-Alexandre-Wilfrid.

Parrain et marraine, M. Wilfrid Chénier et Mlle Nelida De Sève, oncle et cousine de l'enfant.

GIRARD — A Lynn, Mass., le 8 juin 1906, l'épouse de M. Elzéar Girard, une fille : Marie-Blanche-Juliette.

Parrain et marraine, M. et Mme Abraham Grandmaison, oncle et tante de l'enfant.

OUELLETTE — A la Pointe Saint-Charles, le 14 du courant, au No 232 rue Chateauguay, l'épouse de M. Napoléon Ouellette, une fille.

DECES

BRICAULT — En cette ville, au No 947 Saint-André, le 14 du courant, à l'âge de 8 mois et 20 jours, Marie-Gilberte-Alma, enfant de H. Bricault, constable.

Funérailles privées.

GAUVREAU — En cette ville, le 14 du courant, à l'âge de 21 ans, 6 mois et 3 jours, Mlle Diana Gauvreau, fille de feu Napoléon Gauvreau, typographe.

Les funérailles auront lieu samedi, le 16 du courant. Le convoi funèbre partira de la demeure de sa mère, No 800 rue Sanguinet, à 7 heures, pour se rendre à l'église Saint-Jean-Baptiste et de là au cimetière de la Côte des Neiges, lieu de la sépulture.

Parents et amis sont priés d'y assister sans autre invitation.

HANDGRAVE DIT CHAMPAGNE — A Saint-Eustache, le 15 du courant, à l'âge de 71 ans, Cyrille Handgrave dit Champagne, notaire.

Les funérailles auront lieu lundi, le 18 du courant, à 10 heures, après l'arrivée du train quittant la gare Viger à 8.25 heures a.m.

Parents et amis sont priés d'y assister sans autre invitation. 188—2

LAMOUREUX — En cette ville, le 14 du courant, à l'âge de deux ans, Arthur, enfant de Georges Lamoureux, peintre, 933 rue Saint-André.

Funérailles privées.

PICHETTE — En cette ville, le 15 du courant, à l'âge de 19 ans, 3 mois et 15 jours, Arius E. Pichette, fils d'Edouard Pichette, employé civil.

Les funérailles auront lieu lundi, le 18 du courant. Le convoi funèbre partira de la demeure de son père, No 4 rue Saint-Christophe, à 7 heures, pour se rendre à l'église Saint-Jacques et de là au cimetière de la Côte des Neiges, lieu de la sépulture.

Parents et amis sont priés d'y assister sans autre invitation. 188—2

ROY — En cette ville, le 14 du courant, à l'âge de 61 ans et 2 mois, Mélina Gagnon, veuve de Louis Roy, en son vivant maître boucher de cette ville.

Les funérailles auront lieu samedi, le 16 du courant. Le convoi funèbre partira de sa demeure, No 515 rue Amherst, à 8¼ heures, pour se rendre à l'église du Sacré-Coeur et de là au cimetière de la Côte des Neiges, lieu de la sépulture.

Parents et amis sont priés d'y assister sans autre invitation.

MESSE DE REQUIEM

BOHEMIER — Une messe de requiem sera chantée samedi, le 16 du courant, à 7 heures, à l'église Sainte-Hélène, pour le repos de l'âme de Victor Bohémier, barbier.

Parents et amis sont priés d'y assister.

Votre sel ne vous donne pas satisfaction? Il devient humide et prend en pain ? Alors vous ne faites pas usage du SEL DE TABLE WINDSOR. Il ne prend jamais en pain. (66)

FETE CHAMPETRE D'ECOLIERS

La fête champêtre annuelle des élèves des cours de gymnastique, de dessin et de chant de l'école Normale et de l'académie Commerciale du Plateau a eu lieu hier à l'Ile Grosbois. Plus de 350 élèves ont pris part au pique-nique qui a été un beau succès. Un très intéressant programme de prix préparé pour la circonstance permit de passer le temps d'une manière fort agréable.

Dans le concours de saut en hauteur, Charles Marchildon arriva bon premier avec 5 pieds 2 pouces. Oscar Millier remporta le deuxième prix. Le prix pour le concours des professeurs fut gagné par James Gordon.

Les organisateurs de la fête étaient: MM. Ludger Larose, Ducharme, Thibault, Valois, Belisle, l'abbé Desrosiers, l'abbé Brunet et le Prof. Scott, directeur du programme des prix.

Le prof Arsène Lemieux qui avait charge du choeur de chant de l'Ecole Normale mérite des félicitations pour la manière dont il a dirigé le choeur.

La partie de baseball entre le Plateau et l'Ecole Normale a été gagnée par cette dernière par 15 à 1.

COURTS VOYAGES DE FIN DE SEMAINE

On peut faire de délicieux voyages de fin de semaine à bord des bateaux de la Cie R. et O., comme suit :

LE SAMEDI, A 2.15 p. m. Pour Prescott et retour, en passant par tous les rapides. Arrivée à Montréal le dimanche à 6.30. Prix de passage, $6.50, y compris les repas pour tout le voyage et le lit pour l'aller.

LE SAMEDI, à 2.30 p. m. Pour Verchères, par le steamer "Terrebonne". Retour à 7.30 p. m. Prix, 50c.

LE SAMEDI, à 7 p. m. Pour Québec. Prix, $4. Billet valide pour quitter Québec le dimanche ou le lundi à 5.30 p.m. Lits, 75c ou $1.

LE DIMANCHE, à 8.30 a. m. Pour Berthier et le Grand Nord, par le steamer "Berthier". Retour à 9 p.m. Prix, 75c.

LE DIMANCHE, à 9 a. m. Pour Sorel par le steamer "Terrebonne". Retour à 8.30 p. m. Prix, 50c.

Le bateau pour Prescott part du pied de la rue Colborne; tous les autres bateaux partent de la jetée Victoria. Rafraîchissements servis à bord aux prix de la ville. vsn

MORT D'UN ARCHITECTE TRES POPULAIRE

Deschambault, 15 — M. Zéphirin Perreault, architecte, est mort à 7 heures, mardi soir. Il a succombé à une maladie du coeur qui le minait depuis deux ans. Avec lui disparaît l'une des figures les plus marquantes de la paroisse. Comme architecte il a fait plusieurs grandes entreprises, qui ont bien réussi. Notons, entre autres, la construction de notre bel aqueduc, qui prend sa source à une lieue du village, qui a coûté $14,000 et qui fonctionne à merveille ; la construction de nos autels qui font l'orgueil de nos paroissiens ; la construction de l'aqueduc de Sainte-Anne de la Pérade et une foule d'autres grandes entreprises qu'il serait trop long d'énumérer.

Il laisse pour pleurer sa perte une veuve et une fille mariée à M. Emile Paquin, commerçant de bois, et important industriel de la paroisse. Le défunt est décédé à l'âge de 72 ans. Nos condoléances à la famille en deuil.

DANS LA TOMBE

Sayville, L. I., 15. — Robert B. Roosevelt, oncle du président, est mort ici hier matin. Il était malade depuis plusieurs mois.

M. Roosevelt était un démocrate convaincu. Il avait occupé plusieurs postes importants dans l'Etat.

COLONIAL HOUSE - SQUARE PHILLIPS

Grande Vente Annuelle de Juin

10 pour cent. d'escompte au comptant en sus des Escomptes Libéraux dans tous les Rayons.

RAYON DES MANTEAUX

15 magnifiques robes de dames en crêpe de Chine, moins **50** p.c.

10 dusters longs, pour dames, en pongé. Régulièrement $50, pour **$20.00**.

20 robes pour bain turc, de fantaisie pour dames, moins **50** p. c.

Imperméables pour dames, demoiselles et enfants, dans les derniers styles, moins **20** p. c.

COUVREPIEDS — COUVREPIEDS

150 couvrepieds blancs. Echantillons d'une manufacture, moins **20** p. c. et **10** p. c. pour du compatnt.

100 couvrepieds en duvet, simples et doubles moins **20** p. c. et **10** p. c. pour du comptant.

Lignes spéciales d'assortiments tout en toile, valeur exceptionnelle, moins **20** p. c. et **10** p. c. pour du comptant.

RAYON DES GARNITURES DE ROBES

Appliqué en drap de couleur, **33⅓** p. c.

Appliqué en drap noir, **20** p. c.

Guipure noire froncée, **20** p. c.

Une ligne de jolis rubans persans de couleurs, **50** p. c.

Insertion de broderie en drap de couleur, **50** p. c.

CRAVATES — CRAVATES

Cravates en soie de fantaisie; cravates en chiffon de couleur; cravates en indienne de fantaisie. Cravates à rayures et à pois.

Cravates en chiffon et mousseline, noir, blanc, crème, bleu pâle, toutes moins **33⅓** p. c.

Articles de cou lavables en dentelle, piqué et mousseline, moins **25** p. c.

VOILES — VOILES

Voiles chiffon. Voiles noirs à points ajourés et voiles de fantaisie, moins **50** p. c.

CASQUETTES DE BAIN

Couleurs bleu, rouge, marine, noir et à carreaux blancs et tout noir, moins **10** p. c.

RAYON DES VETEMENTS CONFECTIONNES

Complets pour jeunes gens et hommes en worsted et tweed importés; habits à parement simple et double, couleurs pâles, moyennes et foncées, grandeurs, 33 à 42 de poitrine, **$15.00** à **$25.00**, moins **50** p. c.

Complets de 2 articles pour jeunes gens et hommes. Habits et pantalons en homespun et Oxford, semi-doubles, épaules rembourrées, en gris pâles; pantalons à bord, retrousses permanemment; grandeurs 33 à 42. Prix **$10.00** à **$15.00**, moins **10** p. c.

Pantalons pour hommes en worsted et tweed; couleurs foncées, à rayures et carreaux invisibles; grandeurs assorties. Prix, $3.00, $3.50 et $4.00 pour **$2.50** chacun.

Complets Norfolk de 2 articles pour garçonnets; pantalons droits; grandeurs 25 à 34. Prix, **$7.50** et **$10.50** moins **50** p. c.

Habillements de 3 articles pour garçonnets; habits à parement simple et double; grandeurs 29 à 33. **$7.50** à **$10.50**, moins **50** p. c.

Vestes lavables pour hommes, moins **10** p. c. Vestes lavables pour garçonnets, moins **10** p. c. Blouses pour garçonnets, moins **10** p. c.

RAYON DE LA PORCELAINE

VENTE SPECIALE DE SERVICES A DINER, plus de 100 formes et décorations différentes au choix, comprenant 25 assortiments de patrons.

Assortiment complet de dessins de services à dîner, moins **10** P. C.

Assortiment complet de services à dîner, moins **20** P. C.

Offre spéciale de 2 services à dîner de 115 morceaux. Régulier $25.00 pour **$17.50**.

Offre spéciale de services à dîner de 97 morceaux. Régulier $15.00 pour **$10.50**.

Offre spéciale de services de table. Régulier $37.50, $40.00 et $45.00 pour **$30**.

10 services à dîner un peu endommagés, moins **33⅓** P. C.

Assortiment complet de services à thé, moins **10** P. C. à **33⅓** P. C.

RAYON DE L'OPTIQUE

Assortiment complet de Baromètres, thermomètres, lorgnettes, lunettes d'opéra, télescopes, microscopes, loupes, longue-vue, etc. moins **20** P. C.

Stéréoscopes et vues, moins **33⅓** P. C.

Hygromètres de maison, moins **25** P. C.

Lanternes-magiques à moitié prix.

Lignes spéciales de bois brûlé, articles en cuir, articles de pyrographie, à moitié prix.

Appareil pyrographique complet pour **$2**.

Assortiment considérable de kodaks, albums et articles photographiques.

Nous développerons gratuitement toutes les pellicules achetées chez nous jusqu'à la fin de ce mois-ci.

RAYON DES ARTICLES PLAQUES EN ARGENT

TABLE SPECIALE MOINS 33 1-3 P. C.

Comprenant des soupières, des services à thé, des cabarets, des corbeilles à pain, des planches à pain, des bols à noix, des corbeilles à gâteaux, des services à dessert, des plats à fougère, des huiliers, etc., etc.

Ce qui nous reste de nos plats à pouding. Régulier $7.50 pour **$4**.

50 jarres à biscuits Doulton. Régulier de $8.50 à $10.50 pour **$4**.

RAYON DES BRONZES

Assortiment complet de statues et bustes en bronze de Paris, moins **25** P. C.

RAYON DE L'HORLOGERIE

Horloges dorées de fantaisie, convenables pour cadeaux de noces, de **$3** à **$12**, moins **20** P. C.

RAYON DE LA PORCELAINE

200 tasses et soucoupes japonaises, régulier 45c, pour **30c**.

300 tasses et soucoupes, dessins assortis, à moitié prix.

DECORATION BLEUE DOULTON

Plaques avec dessins, 14", régulier $6.00 pour **$3**.

Plaques avec dessins, 14", régulier $2.50 pour **$1.25**.

Vases, formes assorties, régulier $1.75, $3.00, $4.00, $5.00 pour **90c, $1.50, $2.00, $2.50**.

RAYON DES ARTICLES JAPONAIS

Assortiment complet de lanternes, parapluies en papier, portières, ornements, bronzes, moins **25** P. C.

Table spéciale de tasses et soucoupes à **15c, 25c** et **35c**, à grandes réductions.

GANTS DE DAMES

Gants de dames en soie de couleur tan, jaune, rose, vert ; régulièrement 50c, 65c et 75c, pour **25c**.

RAYON D'ARTICLES POUR HOMMES

Tous nos articles d'été de bêlle qualité, moins **10** P.C.

Ceintures de cuir noir, tan, gris, roussâtre, dans les cuirs de toutes qualités. **35c** à **$1.75** moins **20** P. C.

Mouchoirs de toile ourlés, pour hommes ; boîtes de ½ douzaine. Prix réguliert $3.50 pour **$2.50**.

Chemises blanches, très claires; de négligé. **$1.35** net.

Un lot de chapeaux de paille, de belle qualité, régulièrement $2.00 pour **$1.35** net.

Un lot de chapeaux Panama, (garanti de l'Equateur). Prix régulier $7.00 et $8.00 pour **$5.00** net.

Galatés de paille, pour enfants ; les meilleurs anglais ; prix **50c** à **$2.50** moins **20** P. C.

RAYON DE LA FERRONNERIE

Tondeuses de pelouse avec coussinets à boules au prix des tondeuses ordinaires.

Peinture blanche émaillée pour bains, couchettes, meubles, osier, etc. Prix régulier 50c pour **30c**.

Poli argent Colonial moins **20** p.c., la meilleure marque ; pour faire connaître la marchandise.

Faiseurs de pains Eclipse ; 4 à 8 pains en 3 minutes ; pas de mains dans la pâte, pour **$2.25** afin de faire connaître l'article.

Essoreuses (tordeuses) avec rouleaux en caoutchouc résistant, la meilleure essoreuse, la plus facile à faire fonctionner, elle durera 10 à 12 ans si on s'en sert convenablement.

Poêles à huile, 1 à 5 becs, le plus de chaleur avec le moins d'huile, flamme bleue sans fumée, simples, absolument sûrs, 2 becs **$5.00**.

Lignes de casseroles émaillées blanc, articles de première qualité, avec couvercles en fer-blanc régulier 45c pour **25c**.

Filtres à l'épreuve des microbes, **$3.50** en montant.

Tire-bouchons brevetés avec leviers, couronne, coupe fil, enlève capsule, pas besoin de tirer le bouchon, aucun danger de briser la bouteille, tous les prix.

Demandez à voir le meilleur pic à glace jamais fait.

Quelques lignes de glacières de première qualité, moins **15** p.c. d'escompte.

RAYON DE L'ELECTRICITE

Appliques pour plafond, électroliers, et lampes de table convenables pour salon, salle à dîner, bibliothèque, corridor, chambres à coucher à des escomptes variant de **10** à **40** p. c.

10 p. c. au Comptant en sus des Escomptes libéraux alloués dans tous les Rayons.

HENRY MORGAN & CO., - Montréal

LA PAIX ARMEE

UN OFFICIER ALLEMAND FAIT LA COMPARAISON DE L'ARTILLERIE DU KAISER ET DE CELLE DE LA FRANCE.

Berlin, 15. — La "Deutsche Tagezeitung" publie un article du général Bahn sur l'artillerie des armées française et allemande, dans lequel l'auteur arrive à la conclusion suivante :

"L'armée française dispose de 1,984 canons ,tandis que l'armée allemande en a 3,102. Dans ce nombre, ne sont pas compris les hotchkiss allemands, ni les canons à feu rapide français. L'Allemagne a donc une supériorité de 1,118 canons; mais l'artillerie française est supérieure à celle de l'Allemagne par la quantité de munitions qu'elle a à sa disposition sur la ligne de feu.

"Le canon allemand ne porte que 188 coups, tandis que les canons français en ont 312, et ce nombre est considéré en France comme encore trop petit, suivant les enseignements de la guerre russo-japonaise qui ont démontré la nécessité d'augmenter le nombre des munitions sur la ligne de feu.

"Ainsi, le nombre de coups que l'artillerie d'un corps d'armée français peut tirer est de 28,704, tandis que le nombre de coups d'un corps d'armée allemand est de 27,158, soit 1,546 coups de moins.

"Quoique nous ayons la supériorité dans le nombre des canons, nous sommes réellement inférieurs à l'artillerie française, et ces conditions paraissent encore plus défavorables, si l'on compte aussi les munitions des canons à feu rapide français, car les munitions des hotchkiss allemands sont comprises dans ces chiffres.

"L'Allemagne doit donc augmenter la quantité de munitions dans la ligne de feu si, après l'introduction des canons à feu rapide, elle veut maintenir une supériorité dans son artillerie."

PELERINAGE A STE ANNE DE BEAUPRE ET AU CAP DE LA MADELEINE, SAMEDI 23 JUIN

Nous sommes heureux de rappeler à nos lecteurs le pèlerinage à Ste-Anne de Beaupré en faveur de l'Hôpital des Incurables.

C'est un double acte saint à accomplir, puisque, faisant oeuvre de piété, on fait, en même temps, oeuvre de charité. Ce pèlerinage ne peut qu'être largement béni de Dieu: car les prières de tous les pauvres malades accompagnent les pèlerins au vénéré sanctuaire demandant pour leurs bienfaiteurs toutes les faveurs de la grande Thaumaturge du Canada.

A la demande de nombreux pèlerins, et — nous en sommes sûrs — à la satisfaction de tous, le bateau fera, à l'aller, escale au Cap de la Madeleine — procession aux flambeaux au dévot sanctuaire de N.-D. du Rosaire, allocution et bénédiction du T. S. Sacrement. Au retour, pour l'avantage des pèlerins, le bateau arrêtera à Québec. L'heure de cet arrêt sera indiquée sur le bateau même.

On pourra se procurer des billets sur le quai au départ du bateau.

Prix des billets: $2.10.

Départ du quai Bonsecours: à 3.30 hrs P.M.

Pour toute information s'adresser au Rév. P. A. E. Dion, dominicain, curé de N.-D. de Grâce ou à l'Hôpital des Incurables. 15, 21

LE 85EME REGIMENT

C'est ce soir que se termine l'enrôlement des recrues qui veulent prendre part au camp à Trois-Rivières. Le Colonel Paterson et ses officiers du 85ème régiment, font encore une fois un appel à tous ceux qui désirent s'enrôler, les priant d'aller donner leur nom demain soir.

Il sera impossible à aucun officier de prendre de nouvelles recrues passé demain soir, les officiers étant obligés d'envoyer au département de la milice à Ottawa, une copie de la liste de ceux qui se seront enrôlés pour le camp.

Les capitaines de compagnie, commenceront ce soir à donner les uniformes à ceux qui ont déjà signé leur engagement pour le camp.

Le colonel Paterson, et les officiers du 85ième régiment remercient ceux qui ont déjà souscrit pour venir en aide à leur régiment pour l'érection et le maintien de leurs nouveaux quartiers généraux.

AVIS IMPORTANT

Pour se conformer aux désirs de ses nombreux clients la Cie du Grand-Tronc inaugurera un nouveau service de train pour la fin de chaque semaine entre Montréal et Cornwall et les gares intermédiaires. Ce service commencera samedi le 16 juin 1906. Le train quittera la gare Bonaventure chaque samedi, à 1.36 p. m. durant toute la saison d'été et arrivera à Cornwall à 3.40 p.m. Au retour, il quittera Cornwall à 7.10 a.m., lundi, arrivant à Montréal, 9.15 a.m. Ce service donnera au public une belle occasion de visiter les places d'eau du lac et de la rivière Front, et de revenir en ville à temps pour les affaires, le lundi matin. r

Les Nerfs Epuisés, Le Cœur Faible, Le Cerveau Fatigué, Les Forces Perdues.

Qu'il y a de femmes qui, en lisant ces lignes, se diront que c'est bien là leur cas. Du matin au soir, d'une année à l'autre, elles peinent sous le fardeau des travaux du ménage, voyant à ce que leurs enfants ne manquent de rien, puis employant leurs faibles loisirs, soit à des actes de dévotion, soit aux exigences de la vie sociale. Faut-il s'étonner, ensuite, qu'une femme aussi accablée finisse, tôt ou tard, par succomber sous le fardeau ? Le coeur faiblit et palpite violemment, les nerfs s'épuisent, le cerveau se sent constamment entraîné dans un tourbillon et il y a généralement manque de vitalité.

C'est le temps ou jamais, pour la femme, de songer à elle. Sinon, il peut en résulter des désordres qui causeront des mois et même des années de souffrance et de misère. Ce qu'il lui faut, c'est quelque chose qui lui remonte le système et, pour ce faire, il n'y a rien qui égale les

PILULES DE MILBURN Pour le Coeur et les Nerfs.

Elles sont les amies de la femme, dans toute l'acception du mot.

Elles renforcent le coeur affaibli, redonnent du ton aux nerfs excités, épuisés, rendent le cerveau lucide et font recouvrer la vitalité perdue.

Mme George Lohnes, Stanley Section, N. E., écrit : "Je souffrais beaucoup de faiblesse et d'étourdissement, et j'étais si épuisée que je ne pouvais vaquer à mes occupations journalières. J'achetai deux boîtes de Pilules de Milburn pour le Coeur et les Nerfs et, après les avoir prises, je constatai que tout mon mal avait disparu. Je suis maintenant aussi fort et aussi bien que jamais."

Les Pilules de Milburn pour le Coeur et les Nerfs se vendent 50c la boîte ou 3 boîtes pour $1.25. Si votre fournisseur n'en a point, écrivez directement à The Milburn Co., Ltd., Toronto, Ont. (1) yw

UN TRIO DE BRUTES

Washintogn, Pennsylvanie, 15. — On a découvert mercredi à un endroit isolé, près de cette ville, le corps d'un jeune garçon de 17 ans, nommé Frank Morris, blessé, brûlé en plusieurs endroits et dans un tel état qu'on désespère de le sauver. Le blessé a pu raconter les odieuse brutalités dont il a été la victime.

Trois hommes l'attirèrent sous un prétexte futile dans un petit bois et lui firent boire de force des liqueurs alcooliques. Quand l'enfant fut ivre, ils arrosèrent ses vêtements d'huile et y mirent le feu ; ils éteignirent les flammes quand ils jugèrent que le malheureux avait assez souffert, mais continuèrent leurs atrocités. Les trois brutes attachèrent au cou de l'enfant une corde, lui ligottèrent les pieds et les mains, et traînèrent le corps sur le sol pendant un demi-mille. Enfin, après l'avoir frappé à coups de pied, ils empilèrent des pierres sur son corps et l'abandonnèrent.

Le jeune Frank Morris a été découvert par hasard, et les trois hommes accusés de lui avoir fait subir ces mauvais traitements ont été arrêtés hier. La police a eu toutes les peines du monde à les protéger contre la foule qui voulait leur appliquer la loi de Lynch.

UN MONSIEUR

Offre gratuitement à tous ceux qui sont atteints d'une maladie de la peau, dartres, eczémas, boutons, maladies de la poitrine, de l'estomac et de la vessie, de rhumatisme, un moyen infaillible de se guérir promptement, ainsi qu'il l'a été radicalement lui-même pour avoir souffert et avoir pris en vain tous les remèdes préconisés. Cette offre, dont on appréciera le but humanitaire, est la conséquence d'un voeu. Ecrire par lettre ou carte postale à M. Vincent, 8 Place Victor Hugo, à Grenoble, France, qui répondra gratis et franco par courrier et enverra les indications demandées.

Bretelles C. Guyot 29c

UNE PAIRE A CHAQUE CLIENT

AU

" ANATOLE'S HAT DEN "

— AUSSI —

Le plus bel assortiment de **Chapeaux de Paille**

VALANT $1.00 POUR 59c.

RENAUD & CIE.,

77 Boulevard Saint-Laurent

P.S.—Est-ce assez éloquent ?

CE N'EST PAS LE BON MARCHE MAIS LA QUALITE

Telle est la devise à laquelle Stuart & Herbert tiennent strictement pour toutes les sortes de pains faits à la Boulangerie Moderne de Stuart & Herbert.

Il y a une très grande différence entre une assertion en l'air et un fait prouvé.

Le fait que le pain de Stuart & Herbert est le plus propre, le plus pur, le plus hygiénique et le plus délicieux, est prouvé par plus de 30,000 personnes qui en mangent chaque jour.

Vendu partout. Prix au comptant, 6c le pain.

BOULANGERIE MODERNE DE

Stuart & Herbert

PHONE E 108. - - 605 A 633 RUE RIVARD.

MARIAGE DE LA PLUS RICHE FEMME D'ANGLETERRE

Londres, 15 — Lady Mary Hamilton, fille unique du feu duc de Hamilton et Brandon, douzième du nom, et la plus riche femme de la Grande-Bretagne, a épousé aujourd'hui à l'église Saint-George, le marquis de Graham, fils aîné du duc de Montrose. Le roi Edouard était au nombre de ceux qui assistaient à la cérémonie. L'église était remplie de pairs du royaume.

LES PETITES REPUBLIQUES DU SUD

Mexico, 15. — On annonce qu'une alliance offensive et défensive a été conclue entre les républiques de Salvador et de Honduras, dans le but, dit-on, de forcer le président Cabrera, du Guatemala, à démissionner.

Salsaparille de Hood redonne santé et force après une grave maladie. (3)

D. MASSON & CIE, seuls agents, - - MONTREAL et TORONTO.

TEMPERATURE

Beau et chaud ; orages de tonnerre samedi.

Montréal, 18 juin 1906.

Température — Bulletin d'après le thermomètre de Hearn et Harrison, rue Notre-Dame.

Aujourd'hui maximum	77
Même date l'an dernier	80
Aujourd'hui minimum	58
Même date l'an dernier	57

Baromètre — 8 a.m., 29.89 ; 11 a.m., 29.89 ; 1 p.m., 29.88.

UNE ECURIE RUE MACKAY

On ne parle ni plus ni moins que de permettre la construction, rue MacKay, d'une écurie qui pourrait contenir de soixante-dix à quatre-vingts chevaux. En dépit du fait que le conseil, à l'unanimité, a, le printemps dernier, rejeté une proposition de ce genre, la question est aujourd'hui agitée de nouveau et, paraît-il, avec plus de détermination.

La rue MacKay, à cet endroit, est un quartier de maisons privées somptueuses; l'endroit où s'élèveraient les écuries se trouve même situé en arrière d'une église. Comme on le pense les propriétaires et résidents de la rue MacKay protestent hautement contre un pareil projet qui serait de nature à liminuer énormément la valeur de leurs propriétés.

"La Presse" joint ses protestations à celles des citoyens de la rue MacKay, et elle espère que le conseil de ville de Montréal agira avec le même discernement qu'auparavant à ce propos.

FEU M. CYRILLE CHAMPAGNE

Encore une des vieilles nobles figures qui s'en va. Monsieur Cyrille Champagne, de St Eustache, était quelqu'un, connu de partout, parcequ'il avait son importance intrinsèque et une grande valeur personnelle. C'était, pourtant, un modeste, d'une vie retirée par ses goûts. Mais, la supériorité perce en tout homme qui la possède. Il était une fort belle autorité dans sa région. On le considérait, on l'aimait, on acceptait son jugement sûr et la science d'un notaire honnête et éclairé.

Ami intime de feu monsieur le Seigneur C. A. M. Globensky qui l'a dévancé de quelques mois dans le grand voyage sans tournants, il partageait avec lui l'autorité qui commande dans toute paroisse. Il fut si bon chrétien et si intègre citoyen, plein de ferveur et de patriotisme !

Au moins, tout ne part pas avec lui. Ce n'est pas ici la place de faire l'éloge d'un autre, accablé, du reste, par la douleur; mais, monsieur Cyrille Champagne s'est en allé avec l'immense satisfaction de laisser un rejeton digne de lui. Il était le père de monsieur Hector Champagne, député à l'Assemblée Législative de Québec.

NOS MINISTRES

L'hon. M. Brodeur est retourné de Sorel à Ottawa ce matin. Le ministre de la Marine sera à Montréal lundi pour le banquet qui lui sera offert.

—L'hon. M. Gouin viendra à Montréal présider le banquet Brodeur lundi.

—Il y aura séance du cabinet provincial à Montréal mardi.

LE CONCOURS DE GYMNASTIQUE POUR LA COUPE DE "LA PRESSE"

Enfin, c'est demain qu'aura lieu à l'Aréna, en présence de Sa Grandeur Mgr l'archevêque de Montréal et d'un grand nombre de personnages importants, le premier concours annuel de gymnastiques des élèves du Professeur Scott pour la coupe de "La Presse". Cette séance réunira trois cents élèves recrutés dans les sept écoles de la commission des Ecoles catholiques, et promet d'être un événement qui fera époque dans les annales de nos maisons d'éducation.

Le trophée offert par "La Presse" a créé une grande rivalité entre les gymnastes des différentes écoles et le concours ne saurait manquer d'être fort intéressant. Le public ne devrait pas manquer cette occasion d'encourager la jeunesse et d'aller applaudir cette vaillante phalange de gymnastes.

La séance commencera à 2 heures.

On peut se procurer des billets aux bureaux de "La Presse".

A PROPOS DE PAIN

"La Presse" publiait hier après-midi une lettre signée "Un Citoyen", dans laquelle celui-ci se plaignait du pain que lui fournissait son boulanger et qui se terminait par ces mots :

"Je suis allé moi-même porter un pain au bureau de l'inspecteur des produits alimentaires, il y a près de trois semaines et cependant je n'ai encore entendu parler de rien".

Le 26 mai dernier le Dr McCarrey, inspecteur en chef des aliments, qui avait soumis l'échantillon précité à M. Hersey, analyste de la ville, recevait la lettre suivante :

Dr J. J. McCarrey,
Inspecteur en chef des aliments
Certificat No 1547.

Cher monsieur,

Le pain qui m'a été remis cette semaine, portant en dessous une étiquette marquée "O. Girard, 2½ bis, No 302 rue Centre", a été examiné avec soin et quoiqu'il paraisse fait avec une qualité inférieure de farine, je n'y trouve rien qui puisse en empêcher la vente, pour l'usage général. Le pain n'était pas sur et le levain a été assez bien mêlé.

Bien à vous,
(Signé) MILTON L. HERSEY,
Analyste de la ville.

LES LIBERTES DU PEUPLE RUSSE

Le prolétariat est de nouveau sur le point de se soulever en masse,

CONTRE LE TZAR

Plus d'une trentaine d'Israélites ont été tués dans les massacres

DE BYALYSTOCK

Saint-Pétersbourg, 15 — M. Aladin, leader des paysans et des ouvriers, à la Douma, a déclaré hier à la tribune que la mort des ministres eux-mêmes serait le résultat du refus du gouvernement d'abolir la peine de mort.

Quelques journaux croient que les incidents d'hier sont la preuve que le ministère est décidé à dissoudre les Chambres.

Plus de 5,000 ouvriers rassemblés hier soir ont protesté contre la conduite de la Douma, alléguant que les députés n'ont fait encore rien qui vaille. Les boulangers menacent de fermer boutique et de laisser la ville sans pain. On redoute une grève générale.

Le procès de 50 députés et ouvriers, accusés d'avoir comploté pour l'établissement d'une république, l'automne dernier, a été fixé au 1er août.

On mande de Moscou que la grève s'organise rapidement en cette ville. Les ouvriers multiplient leurs démonstrations révolutionnaires.

MASSACRES DE JUIFS

Byalystok, Russie, 15 — On croit que 30 Juifs ont été tués dans le cours de la journée d'hier. Les hôpitaux sont remplis de blessés. Il est difficile de connaître le nombre exact des victimes, une foule d'entre elles étant cachées dans des demeures privées.

Toutes les boutiques d'Israélites, dans quatre des principales rues ont été saccagées.

La ville est maintenant occupée militairement. Il n'est pas permis aux citoyens de quitter leurs maisons.

MORT DU NOTAIRE CYRILLE H. CHAMPAGNE

L'un des principaux citoyens de St Eustache qui disparaît — Les funérailles lundi.

(Du correspondant régulier de LA PRESSE)

Saint-Eustache, 15. — Nous apprenons avec regret que M. Cyrille H. Champagne, notaire de cette paroisse, est décédé ce matin à 7.30 heures, après une maladie d'environ six mois.

M. Champagne naquit en 1835 du mariage de feu Simon Champagne et de feu Josephte Labelle.

Il fit ses études au Séminaire de Sainte-Thérèse.

M. Cyrille H. Champagne, N. P., de Saint-Eustache, qui est décédé ce matin.

Pendant sa cléricature, il se fit instituteur à Sainte-Thérèse et à Saint-Eustache.

Il fut reçu notaire le 15 juin 1859, et il exerça sa profession jusqu'à aujourd'hui.

Il eut un bureau très achalandé. Il a eu les charges municipales et scolaires jusqu'à sa maladie.

Il a toujours joui de la considération publique. Ce fut un travailleur infatigable.

Il était commissaire de la cour supérieure et greffier de la cour des commissaires.

Il s'intéressa toujours vivement à la politique.

Il est le père d'Hector Champagne, M.P.P., et de Blanche Champagne, mariée à M. Miron de Saint-Laurent.

Les funérailles auront lieu lundi prochain, à 9.30 heures du matin.

Nous prions la famille en deuil d'agréer l'expression de nos sincères condoléances.

COUR DE POLICE

Patrick Burke, et Mathew Harrison, âgés de 24 ans respectivement ont plaidé coupables à l'accusation d'avoir volé un cheval et une voiture appartenant à M. N. Chartrand. Leur cause a été remise à mardi.

M. H. W. Prendergast, accusé d'avoir conduit son automobile à une allure non permise par la loi, a plaidé coupable par l'entremise de son avocat, et a été condamné à $20 d'amende ou à un mois.

M. Georges Versailles, sur une accusation semblable, comparaîtra vendredi prochain.

Délia Roy, convaincue de vol de marchandises pour la valeur de $10, a été condamnée par le juge Choquet, à 3 mois de prison.

LES LICENCES

La commission des licences n'a pas siégé hier ; la séance a été remise au 21.

M. LONERGAN E. E. M.

Pour des raisons personnelles, M. Gérald Lonergan, E. E. M., dont le nom apparaissait sur la liste des candidats à l'admission de la pratique, ne s'est pas présenté à ces derniers examens et n'a pu, par conséquent subir aucun échec.

LES ABATTOIRS ET LES SALAISONS

Le Dr L. Laberge et le Dr McCarrey en font une inspection minutieuse.

DES AMELIORATIONS

Une estampille officielle serait exigée pour tous les animaux vivants, et préparés.

BUREAU-CONSEIL

Le Dr L. Laberge, médecin-hygiéniste en chef de la ville, et le Dr J. J. McCarrey, inspecteur en chef des aliments, ont fait cette semaine l'inspection des abattoirs et des salaisons ou "packing houses" de Montréal.

Le résultat de cette inspection devrait tranquilliser jusqu'à un certain point les personnes qu'ont émues les révélations faites par ce temps-ci sur la façon dont Chicago nourrit le monde entier.

Aux abattoirs, les animaux sont inspectés par deux employés spéciaux, l'un à l'abattoir de l'est, l'autre à l'abattoir de l'Ouest. On peut donc croire que cette inspection n'est pas tout ce qu'elle devrait être. Cependant, malgré l'absence de tout contrôle efficace, les choses n'en vont pas trop mal et nous sommes certainement privilégiés sur ce point. Les conditions sont généralement bonnes, mais, il y a beaucoup d'améliorations à réaliser. Ainsi, il faudrait que tous les pavages fussent faits en ciment, ou en toute autre matière imperméable. A l'heure actuelle, ils sont en bois, qui absorbe le sang et donne lieu à des fermentations putrides.

Les salaisons sont généraleemnt en bon ordre. Il y a sans doute des améliorations à réaliser, mais elles sont d'importance plutôt moindre.

Le Dr Laberge suggère plusieurs améliorations d'ordre général. La principale parmi celles-ci est la fondation, par le gouvernement fédéral, d'un bureau-conseil qui coopérerait avec les bureaux d'inspection alimentaire des municipalités, à l'obtention, pour l'importation et la consommation, d'une qualité de viandes aussi indemne que possible de toute contamination.

Tous les animaux importés au Canada devraient porter, morts ou vifs, un timbre établissant qu'ils ne souffraient d'aucune maladie, telle que tuberculose, morve, etc. Seuls les animaux portant cette estampille pourraient être livrés aux bouchers ou aux salaisons. Les boîtes de conserves devraient aussi porter l'estampille du gouvernement et celle de la municipalité, la désignation du contenu des boîtes ainsi que des ingrédients étrangers servant à la fabrication.

Ces recommandations feront l'objet d'un rapport qui sera présenté à la commission d'hygiène aussitôt que possible.

ELLE AIMAIT TROP SON MARI

UNE BORDELAISE CHERCHE A TUER LE COMPAGNON DE SES JOURS POUR L'EMPECHER DE SOUFFRIR.

Bordeaux, 14. — On a pu voir se poser ici, dernièrement, dans une matérialité tangible, l'angoissante question du droit de tuer.

Une femme est entrée au commissariat du neuvième arrondissement. Elle tenait à la main un couteau ensanglanté :

"—Je viens, déclara-t-elle, de tuer mon mari pour le délivrer des souffrances horribles que lui faisait endurer une maladie incurable. Depuis plusieurs mois, il en était arrivé à ne plus pouvoir avaler aucun aliment solide. Chaque fois qu'il essayait de manger, seulement le quart d'un croissant de pain, il s'étouffait. Ce matin, je n'y ai plus tenu. Comme il avait avalé une bouchée, je le vis râler, les veines gonflées, les yeux hors de la tête. J'ai pris un couteau qui se trouvait à portée de ma main et, trois fois de suite, je l'ai frappé au cou. Il est tombé dans une mare de sang, mais au moins, il a fini de souffrir. Allez voir, allez."

Le commissaire se rendit sans retard au domicile de la pauvre femme, où il trouva, en effet, son mari couvert de sang au pied de son lit; mais il ne portait pas de blessure mortelle. A l'hôpital, où le malheureux a été transporté, on a reconnu que sa femme lui avait fait seulement des coupures peu profondes. Cet homme est âgé de soixante-six ans et se nomme Jean Gassie, il est atteint de paralysie partielle.

C'est en le soignant, en le veillant sans relâche que sa femme, qui a pour lui un véritable culte, a contracté une surexcitation qu'a suivi bientôt un dérangement cérébral.

NOUVEAUX MEDECINS A QUEBEC

(Du correspondant régulier de LA PRESSE)

Québec, 15. — Les examens de médecine se sont terminés ce midi. Voici la liste complète des nouveaux médecins admis à Québec.

Eugène Arsenault, J. A. Bourré, Chs. Auguste Délage, Cyrille Délage, Lucien Derome, Adolphe Drouin, Alfred Gaboury, George G. Fisher, C. Jutras, F. L. Lamarre, Wilfrid Laroche, Odilon Leclerc, Arthur Leclerc, George Letendre, Jos. Olivier, Léonce Nadeau, Achille Paquet, J. A. Ross, Ozarias Roy, Léopold Roy, Jos. Vaillancourt, Edmond Vergé et Jos. Robitaille. Il y avait 27 candidats.

On a terminé à l'Université Laval les examens de la licence en droit. A la liste des candidats heureux que nous avons nommés hier, il faut ajouter les suivants : J. Prévost et A. Picard, "Summa cum laude", L. P. Pelletier, P. Vallée et Perrier.

UN VOEU SINGULIER

Comment une brave Italienne exprime au Ciel sa reconnaissance.

New-York, 15. — Le "World" d'aujourd'hui raconte qu'un nommé Rassale Dellacrose, natif de Sicile, est tombé malade à sa demeure, ici, il y a un an. Il souffrait de rhumatisme.

Sa femme, Carmélo, priait chaque jour son patron, saint Calogeri, pour obtenir la guérison du malade.

Finalement elle d'offrir au saint le cierge le plus gros qui ait encore été manufacturé.

Dellacrose parti pour Tampa, Floride, et là il se rétablit. Sa femme entreprit alors d'accomplir sa promesse : hier même le fameux cierge était expédié à Tampa.

Mme Dellacrose avait spécifié qu'il devait avoir le même poids que son mari, soit 182½ livres.

Cette masse de cire mesure 15 pieds de hauteur, 18 pouces de diamètre à la base et 12 pouces au haut. On a reproduit une image de la madone. Le cierge coûte $250, et celui qui l'a manufacturé affirme qu'il pourrait brûler pendant un an et demi. On l'allumera pour la première fois samedi prochain, jour de la fête de saint Calogeri.

ÇA LUI COUTE $5,000

POUR AVOIR ABANDONNE SA FEMME ET SON ENFANT DANS LA MISERE, QUAND IL POSSEDAIT UNE PETITE FORTUNE.

New-York, 15. — C'est une aventure difficile à croire que celle qui vient de nous arriver, disait, hier, Mme Lizzie Weder de Brooklyn. Mon mari Auguste m'a abandonnée avec ma petite fille, il y a deux ans, dans une extrême pauvreté et c'est difficile à croire maintenant, qu'après avoir été recueilli ivre dans le plus mauvais quartier de Brooklyn, il ait pu nous payer $5,000 des $17,500 qu'il avait encore dans ses goussets.

Hier je me faisais blanchisseuse pour gagner ma vie et celle de mon enfant, et aujourd'hui, me voici en possession de $5,000.

Lorsque Weder a comparu hier, il était d'une rhumeur insolente. Il a refusé de reconnaître sa femme et son enfant. Par ses avocats Mme Weder a demandé à la cour de forcer son mari à la supporter. Weder consentit à lui accorder $1,000. Puis, après avoir pris un bon déjeuner, Weder reviut à de meilleurs sentiments et consentit à accorder $5,000 à sa fille.

La somme étant payée, Mme Weder accompagnée d'un détective s'empressa de déposer son trésor en banque. Weder s'en retourna ensuite avec sa femme et son enfant et la reconciliation fut faite.

DEUX NOYES DANS LA RIVIERE STE ANNE

(Du correspondant régulier de LA PRESSE)

Saint-Raymond, 15 — Dimanche dernier, deux hommes se sont noyés dans la rivière Sainte-Anne, à quatre milles d'ici. Ce sont deux immigrants arrivés au pays comme matelots depuis à peu près un mois, et depuis quelques jours à l'emploi de MM. Connolly, qui est à construire un moulin pour le compte de la "St Raymond Paper and Pulp Co.," situé à trois milles de notre village.

Partis pour aller faire une promenade en canot, rendus à un mille du moulin, ils firent une fausse manoeuvre et un mauvais mouvement fit chavirer l'embarcation.

Les six occupants tombèrent à l'eau, et deux d'entre eux, Henry Brown, d'Irlande, âgé de 21 ans, et Reginald Bexley, d'Angleterre, âgé de 28 à 30 ans, ne purent parvenir à terre. Un autre, du nom de Scott, aurait été au nombre des victimes sans le secours d'un jeune garçon de quinze ans, Herman Clark, qui était en arrière de la maison de son père, fut témoin de l'accident.

Sautant dans un canot, il parvint à sauver l'infortuné, qui était complètement épuisé. Les deux autres n'ont pu atterrir à temps. Malgré les recherches, les cadavres des deux malheureux n'ont pas encore été retrouvés.

RAOUL BORDELEAU VICTIME DE L'ONDE

(Du correspondant régulier de LA PRESSE)

Trois-Rivières, 15 — Des voyageurs venant du haut du territoire du Saint-Maurice, nous informent que, ces jours derniers, un travailleur, du nom de Raoul Bordeleau, à l'emploi de la "St Maurice Lumber Company," s'est noyé accidentellement, en travaillant au flottage des billots, et en faisant partir un amoncellement de ces grosses pièces de bois, à l'endroit connu sous le nom de : "L'Eau Morte," sur la rivière Mékinac.

A LA MEMOIRE DE FEU LE DR MEILLEUR

Les élèves du 51ème cours du collège L'Assomption, réunis en conventum au "Bois des Ecoliers", à L'Assomption, ont résolu d'offrir à leur Alma Mater, un buste de feu le Docteur Meilleur. Ce buste sera coulé en bronze, grandeur naturelle.

L'exécution de cette oeuvre sera confiée à M. L. P. Hébert, notre artiste sculpteur national.

Le Docteur Meilleur a été l'un des fondateurs du Collège de l'Assomption.

Le Docteur a occupé la charge de surintendant de l'instruction publique dans la Province de Québec, avant la Confédération.

Les élèves du 51ème cours, tout en encourageant les arts, rendront par là un hommage mérité à ce patriote, qui a été le créateur de notre système scolaire actuel.

GRAVE ACCIDENT PRES DE LOUISEVILLE

(Du correspondant régulier de LA PRESSE)

Louiseville, 14 — Un accident, qui pourrait avoir des suites funestes, est arrivé mercredi soir à Arthur Boulanger, hôtelier de la paroisse de Sainte-Anne d'Yamachiche.

M. Boulanger revenait en voiture de Maskinongé, vers 9.30 heures du soir, lorsqu'arrivé tout près du pont de la petite Rivière du Loup, près de Louiseville, une voiture qui venait en sens inverse heurta violemment sa voiture et le jeta à terre. La voiture était en pièces et M. Boulanger gisait sans connaissance lorsque MM. Jules Lamoureux, agent du C. P. R. et Jos. Bourret, marchand, lui portèrent secours. On manda en toute hâte le docteur O. E. Milot, qui lui fit plusieurs pansements, car le blessé a de larges entailles au cuir chevelu. Après l'avoir pansé, on le transporta chez son frère, M. Xavier Boulanger, rue Sainte-Dorothée. On espère pouvoir le transporter à Yamachiche d'ici à quelques jours, s'il ne survient pas de complications.

ERRATUM

Mlle Hélène Jondreville a gagné la médaille d'or du cours d'élocution de M. Coionnier, au Monument National. Par une erreur de typographie, nous annoncions hier le nom de Mlle Foudreville, comme ayant mérité cet honneur.

LES MALFAITEURS A SAINT-LOUIS

La bande qui terrorisait les citoyens depuis plusieurs semaines est

ENFIN DISPERSEE

Leur dernier exploit avait été de battre deux paisibles citoyens.

CINQ CONDAMNATIONS

Depuis plusieurs semaines, les citoyens de la Ville Saint-Louis se plaignent d'être victimes d'une bande de malfaiteurs qui infestent tout particulièrement l'avenue Mont-Royal près des rues Saint-Dominique, Hôtel-de-Ville et autres. Les victimes ne se comptent plus, tant elles sont nombreuses. Il ne se passe pas un soir sans que des plaintes soient portées au bureau de police.

Vendredi dernier, vers huit heures et demie du soir, M. Ulric Leclair et Omer Monette, deux citoyens très respectables, ont été attaqués, battus à coups de pied et à coups de poing. Les assaillants étaient tellement nombreux, a déclaré un témoin, que ceux qui ne pouvaient avoir leur tour de frapper les victimes, se chamaillaient entre eux. Les deux victimes ont été laissées presque pour mortes dans la rue.

M. Leclair a été transporté chez lui sans connaissance, et il a dû demeurer trois jours au lit avant de pouvoir se rétablir.

A cette occasion, un nommé Raoul Viau a été fait prisonnier et détenu en prison jusqu'à ce matin afin de permettre à la police de rejoindre ses compagnons.

Après avoir usé de beaucoup de subterfuges, la police arrêtait hier soir Georges Ménard, Henri Ménard, O. Gagnon et E. Dufour, sous prévention de vagabondage seulement.

Ce matin, à l'ouverture de la cour du recorder, présidée par le recorder Pelletier, on remarquait le maire Gélinas, les échevins Godon, Grignon, Desjardins et Jubinville, et de nombreux citoyens qui se plaignaient d'avoir été "assommés" ces jours derniers.

Raoul Viau a été trouvé coupable d'assaut et a été condamné à deux mois de prison.

Les quatre autres prévenus convaincus de vagabondage, ont été condamnés à un mois de prison chacun.

Le recorder Pelletier a déclaré qu'il sera encore plus sévère à l'avenir à l'égard de ces jeunes vagabonds si le cas revient encore.

Le chef Clermont a organisé une surveillance toute spéciale pour prévenir ces attentats.

Fait assez singulier, ces malfaiteurs n'essayent aucunement de voler leurs victimes. Leur unique plaisir est d'assommer les gens et de les mutiler le plus possible.

LA FETE-DIEU

Les citoyens de la métropole, dans la partie centrale, ont commencé ce matin à pavoiser les rues en l'honneur de la procession de la Fête-Dieu, qui doit être faite dimanche prochain. La procession sera présidée par le Délégué Apostolique, Mgr Sbaretti, assisté par Mgr l'Archevêque de Montréal et Mgr Racicot, évêque de Pogla. Le programme pour dimanche est le suivant :

Basse messe à 9 heures.
Départ à 9h. 30 a.m.
Parcours : Place d'Armes, rues Saint-Jacques, Saint-Laurent, Sainte-Catherine, Saint-Denis, Champ-de-Mars, Notre-Dame.
Ordre des paroisses : Sainte-Hélène, la Cathédrale, Saint-Patrice, Saint-Jacques et Notre-Dame.

PAROISSE NOTRE-DAME

Elèves des Soeurs de la Congrégation.
Congrégation des Demoiselles.
Congrégation des Dames.
Soeurs de la Congrégation Notre-Dame.
Elèves des Ecoles des Frères.
Patronage Saint-Vincent de Paul.
Collège Sainte-Marie.
Collège de Montréal.
Congrégation des jeunes gens.
Congrégation des hommes.
Le Clergé.
Le Dais — les Marguilliers.
Le Barreau.
Adoration nocturne.
Le 65ième fera la Garde d'Honneur au Saint-Sacrement.

Au retour de la procession, une basse messe sera dite à Notre-Dame.

Depuis la délégation de Mgr Merry Del Val, maintenant cardinal secrétaire de la secrétairerie d'Etat, au Vatican, c'est la première fois que le délégué apostique du Saint-Siège vient présider la procession de la Fête-Dieu à Montréal.

EN REGARDANT PASSER LA PROCESSION

UN NOMME CARTER DE LA RUE BERRI S'AFFAISSE ET ON LE RELEVE MORT.

Un nommé Wiliam Carter, âgé de 48 ans, domicilié au No 1225 rue Berri, quittait sa demeure, hier soir, pour aller assister au défilé de la procession, chez les RR. PP. du Saint-Sacrement, rue Montréal, lorsqu'en arrivant à l'église, il s'affaissa.

Le malade fut relevé et transporté dans une maison des alentours où l'on fit appeler un médecin.

Ce dernier en arrivant, ayant constaté que le défunt avait succombé à une maladie de coeur fit transporter le cadavre au domicile du défunt.

William Carter depuis un an souffrait d'une maladie de coeur, qui l'empêchait de vaquer à ses occupations.

En présence de ces cisconstances, M. le coroner McMahon a donné un permis d'inhumer.

UN SINISTRE

Seattle, Wash., 15. — La goélette à gazoline "Argus" est en feu, à 35 milles de Destruction Island.

Tout l'équipage aurait péri, dans une explosion qui s'est produite à bord. L'"Argus" est un navire de 567 tonneaux. Il se rendait à San Francisco avec une cargaison de bois.

FORMIDABLE TAMPONNEMENT

Deux trains de fret se heurtent violemment, ce matin, à Vaudreuil.

PAS DE PERTE DE VIE

L'héroisme d'un mécanicien sauve la vie à plusieurs hommes.

$50,000 DE DOMMAGES

Vaudreuil, 15. — A 8 heures, ce matin, comme le train local, rempli de voyageurs, laissait la gare pour Montréal, deux trains de fret sont venus en collision juste à côté du train de voyageurs.

Un train de fret traîné par la locomotive 629 du Canada Atlantique venait d'entrer, dans la voie d'évitement conduisant aux hangars pour décharger une quinzaine de wagons remplis de charbon.

Les employés du train, ne sachant pas, ont-ils dit, à un représentant de "La Presse" se trouvant sur les lieux, qu'un autre train de fret venait de Montréal et les suivait de très près, avaient laissé l'aiguille ouverte. Après avoir déclanché les wagons, ils devaient retourner sur la voie principale. Malheureusement, comme la locomotive reculait, les sifflements répétés du train de fret venant de Montréal les avertissaient du danger et en un instant l'énorme train venant de Montréal entrait dans la voie d'évitement et venait les frapper.

Le choc fut terrible. La locomotive du second train, une énorme machine portant le No 888 s'enfonça dans la locomotive No 629, la démolissant presque complètement.

Les wagons de fret arrêtés subitement volèrent en éclats et quelques-uns, tous entiers, sautèrent par-dessus la voie et allèrent se fracasser sur les autres voies parallèles, obstruant totalement le passage.

Il n'y eut heureusement aucun accident de personne.

Le mécanicien du train de Vaudreuil fit preuve de beaucoup de sang-froid. S'apercevant qu'une catastrophe était imminente, il arrêta le train de voyageurs, du moment où les trains de fret se tamponnaient.

Ce fut heureux, car un instant plus tard, un wagon de fret tout entier, tombait juste en face de la locomotive. Sans la présence d'esprit du mécanicien, Sam Brickley, il y aurait eu probablement des pertes de vie à déplorer.

Le ménacicien de la locomotive No 888 fit un

ACTE D'HEROISME

qui mérite d'être rapporté.

En apercevant que la voie d'évitement était ouverte, et que le tamponnement était inévitable, il ordonna à son chauffeur de sauter à terre et resta seul à bord de sa machine, afin d'avertir par des sifflets de détresse les employés du train de charbon. Ceux-ci eurent juste le temps de sauter. Le mécanicien de la locomotive 888 resta à son poste, mais eut heureusement la vie sauve, malgré que mille débris volèrent tout autour de lui.

Cet accident a causé beaucoup de dommages aux deux trains, dommages que les employés évaluent, au bas mot, à $50,000.

La voie fut obstruée jusque vers 11 heures, l'équipe de sauvetage destinée à déblayer la voie, n'ayant pu arriver plus tôt **sur les lieux.**

Tous les trains de Montréal pour l'ouest furent en conséquence très en retard.

Naturellement ce formidable tamponnement causa beaucoup d'émotions aux voyageurs, s'étant produit juste à côté d'eux.

Parmi ces derniers se trouvaient le colonel A. E. Labelle, le colonel F. S. Mackay, MM. Henri Lionnais, P. E. Ranger, L. A. Gosselin, E. Merrill, Edouard Laberge, G. Contant, E. Harwood, etc., etc.

ASSOCIATION SAINT-JEAN-BAPTISTE

ON DEMANDE DES SOUMISSIONS.

Les personnes qui désirent soumissionner pour les privilèges qui peuvent être concédés sur l'Ile Sainte-Hélène pour les fêtes champêtres qui auront lieu à l'Ile Sainte-Hélène les 23 et 24 juin courant, sont priées d'envoyer leur soumission écrite à M. Gagnon, trésorier général, au Monument National, avant lundi soir, le 18 courant, à 6 hre.

ASSOCIATION ST JEAN-BAPTISTE

Paroisse Saint-Vincent

Les officiers et tous les membres des sociétés de Secours Mutuel et des clubs qui ont leurs réunions dans la paroisse de Saint-Vincent de Paul de Montréal, sont priés de se réunir dimanche, le 17 juin, à 2 heures p.m., dans la salle Larivière No 5 rue Dufresne.

F. ETHIER,
Prés. de Section.

HABEAS CORPUS

M. Odilon Grisé, journalier de Montréal-Sud, devenait veuf le 2 juin 1903. Son bébé, Yvonne, fut alors placée chez sa tante, Mme Louis Hallée, du même lieu. Aujourd'hui M. Grisé veut ravoir son enfant.

Alléguant que M. Louis Hallée refuse de le lui laisser avoir, le père a obtenu de l'hon. juge Taschereau l'émanation d'un bref d'"habeas corpus", rapportable le 18 courant enjoignant à M. Hallée de montrer cause pourquoi il garde la fillettte chez lui.

COUR DE L'ECHIQUIER

Ce matin en Cour de l'Echiquier on a plaidé la cause du Roi vs The Dominion Dental Association. Le gouvernement réclame $1,679, montant représentant des droits de douane sur des marchandises passées en contrebande.

TOUTE SA FORTUNE POUR UN MONUMENT

Un cordonnier affecte une somme de $10,000 pour l'érection de

SON PROPRE MAUSOLEE

Il avait travaillé pendant 70 ans pour parvenir à amasser cet argent.

UN EXCENTRIQUE

Westford, Conn., 15 — Dans le cimetière des congrégationalistes ici, on voit s'élever depuis quelque temps une immense colonne en marbre d'Italie, haute de trente pieds et visible à plusieurs milles de distance. C'est là le monument funéraire de Lucas Douglass, un cordonnier des plus excentriques, qui a fait affecter à l'érection de cette colonne la plus grande partie de sa fortune.

Douglass est natif de Westford. Chaque lundi matin, sa vie durant, il se rendait à pied à Staffordville, situé à douze milles et demi d'ici, pour n'en revenir que le samedi soir. Il emportait avec lui sa nourriture pour une semaine. Il s'était, une fois, rendu au Canada et en était revenu, toujours à pied.

Jamais il ne voulut consentir à se marier. Dans l'espace de 70 ans il avait réussi à amasser une somme de $14,000. Il laissa $10,000 pour la construction et $4,000 pour l'entretien de son mausolée.

Ce dernier pèse 1,000 tonnes. Il fallut 26 chevaux et 3 jours de marche pour apporter cette masse de marbre de la gare de Stafford Springs. On dut solidifier spécialement les ponts sur le passage de ce long équipage. Autour du monument, ce sont 8 urnes en marbre italien et pesant plus de 600 livres chacune. La base de la colonne en granit de Barre, Mass., mesure 10 pieds carrés et est épaisse de 2 pieds.

La colonne elle-même est divisée en 7 sections.

La concession appartenant à la famille Douglass, au cimetière, étant trop petite, on dut en demander une autre aux autorités.

Le défunt n'ayant jamais voulu se faire photographier, son neveu, à qui il ressemblait beaucoup, a fait graver en bas-relief ses propres traits dans le marbre.

Le vieux Douglass a été trouvé mort, un bon matin, étendu sur un banc de neige, entre sa demeure et sa grange.

BEAU TRAIT D'HONNETETE

L'UTILITE DES PETITES ANNONCES DE "LA PRESSE."

M. O. Robert, de la maison H. P. Labelle, rue Notre-Dame, vient de nous signaler un beau trait d'honnêteté. M. Robert avait perdu une bague à diamant de $150, souvenir de famille, et avait annoncé dans les petites annonces de la "Presse", donnant une description du bijou. Hier matin M. Blanchard, de la rue Champlain, 416, vint lui rapporter la bague trouvée rue Saint-Paul, par Madame Blanchard, le matin même. M. Blanchard avait lu la petite annonce de "La Presse", et avait immédiatement reconnu la bague.

Madame Blanchard trouva le bijou enveloppé dans un carré de papier, au moment où elle sortait d'un magasin de la rue Saint-Paul.

AU PAYS DES RAJAHS

Emporté par sa fièvre de voyages et d'aventures, Ladébauche se rend dans les mystérieuses régions de l'Inde, chez le somptueux et puissant Maharajat de Baroda.

Quel lustre pour le Canada!

On s'imagine quelles émotions il éprouvées là notre vaillant et sympathique ami Ladébauche! Il nous en fera le récit détaillé et original dans "La Presse" de samedi prochain. Ce sera une lecture palpitante.

IL MEURT D'APOPLEXIE

Michael Murray, un vieillard de 67 ans, est décédé à l'hôpital Notre-Dame, hier après-midi, à la suite d'une attaque d'apoplexie.

Le défunt, qui vivait seul, retiré sur sa ferme, à Saint-Hubert, était ramassé sans connaissance, sur le parquet de sa maison, mercredi et transporté à l'hôpital Notre-Dame, par son frère de Montréal.

Après avoir entendu le témoignage de ce dernier, M. le coroner McMahon a disposé du corps sans convoquer de jury.

HARDIS CAMBRIOLEURS

Des cambrioleurs ont enfoncé l'établissement de M. A. P. Constantin rue Notre-Dame, 3601, à Saint-Henri, mardi soir dernier, et ont mis le magasin à sec. M. Constantin tient un important commerce de nouveautés. Les cambrioleurs enfoncèrent un soupirail de la cave et entrèrent ensuite dans le magasin où ils firent sauter le tiroir caisse, prenant une cinquantaine de dollars en argent et une montre valant $45. Puis ils mirent les rayons aux marchandises au pillage jetant tout sur le carreau. Après s'être approprié pour deux ou trois cents dollars de marchandises, ils s'enfuirent sans naturellement laisser de traces de leur identité.

NAISSANCES

HOULE — A Montréal, le 14 du courant, au No 287 rue Mentana, l'épouse de M. Omer Houle, plâtrier, un fils : Joseph-Edgar.

Parrain et marraine, M. Edgar Houle et Mlle Parmélia Houle, oncle et tante de l'enfant.

ST GERMAIN — A Montréal, le 14 du courant, au No 171 rue Murray, l'épouse de M. Joseph St Germain, un fils : Joseph-Roméo-Charles-Edouard.

Parrain et marraine, M. et Mme Charles Lussier, grands-parents de l'enfant.

DECES

LAUZON — En cette ville, au No 383 Davidson, le 14 du courant, à l'âge de 18 ans, Emma, fille bien-aimée de Xavier Lauzon, autrefois de Terrebonne.

Parents et amis sont priés d'y assister sans autre invitation.

Suite des annonces de naissances, mariages et décès de l'avant-dernière page.