

**Bibliothèque
et Archives
nationales**

Québec 

Le Prix Courant

Page(s) manquante(s)

Commerce, Finance, Industrie

VOL. XXXIV

VENDREDI, 29 AOUT 1902

No 9

LE PRIX COURANT

REVUE HEBDOMADAIRE

Publié par LA COMPAGNIE DE PUBLICATIONS COMMERCIALES (*The Trades Publishing Co.*), au No 25 rue St-Gabriel, Montréal.

Téléphone Bell - Main 2547
Boîte de Poste - - - 917

PRIX DE L'ABONNEMENT :

Montréal et Banlieue - \$2.00
Canada et Etats-Unis - 1.50
Union Postale - - - frs. 15.00

Il n'est pas accepté d'abonnement pour moins qu'une année complète.

L'abonnement est considéré comme renouvelé si le souscripteur ne nous donne pas avis contraire au moins quinze jours avant l'expiration, et cet avis ne peut être donné que par écrit directement à nos bureaux, nos agents n'étant pas autorisés à recevoir tels avis.

Une année commencée est due **en entier**, et il ne sera pas donné suite à un ordre de discontinuer tant que les arrérages ne sont pas payés.

Nous n'accepterons de chèques en paiement d'abonnement, qu'en autant que le montant est fait payable **au pair** à Montréal.

Tous chèques, mandats, bons de poste, doivent être faits payables à l'ordre de "LE PRIX COURANT."

Nous nous ferons un plaisir de répondre à toutes demandes de renseignements.

Adresser toutes communications simplement comme suit :

Le Prix Courant, Montréal.

LA LIGNE RAPIDE

La ligne rapide est plus que jamais à l'ordre du jour. Le Board of Trade, auquel se sont adjoints la Chambre de Commerce et nombre d'hommes d'affaires, se sont réunis cette semaine pour discuter cette question.

L'avis de tous est que cette ligne doit être établie; il y a quelques années on n'aurait pu obtenir l'adhésion unanime des commerçants et des industriels. Peu en voyaient l'utilité possible et beaucoup se refusaient à croire que le gouvernement était disposé à subventionner une ligne de navires qui ne transporterait ni passagers ni marchandises en assez grande quantité pour compléter les recettes nécessaires à l'existence d'une ligne rapide.

Le monde commercial n'a nullement été ému quand il a appris la nouvelle que les anciens soumissionnaires qui formaient la compagnie Petersen n'avaient pu réussir à faire souscrire le capital nécessaire à la construction des navires.

Un grand revirement d'opinion s'est produit depuis peu, depuis très peu de temps même. On cherche maintenant toutes les bonnes raisons qui militent en faveur d'un service rapide par navires et on en trouve; il est cependant à peu près certain que sans la concentration des lignes de navigation opérée par le syndicat Morgan, la question de la ligne canadienne rapide aurait pu rester indifférente longtemps encore aux armateurs canadiens, aux compagnies de chemins de fer canadiens et au commerce canadien en général qui, aujourd'hui la discutent et la veulent résoudre.

Que la ligne rapide subventionnée fasse merveille, même avec la subvention généreuse que les deux gouvernements canadien et anglais lui paieront, la chose est douteuse, mais si la subvention lui permet de subsister elle ne sera pas dépensée en pure perte, car la dite ligne aura une utilité réelle, plutôt indirecte que directe pour notre pays.

Le syndicat Morgan faisant, comme nous l'avions dit précédemment, de ses lignes de bateaux le prolongement des voies ferrées dont il a le contrôle deve-

nait une menace pour les intérêts canadiens.

Nos lignes de vapeurs transatlantiques et nos voies ferrées seront-elles à la merci d'un groupe de financiers étrangers qui tentent de monopoliser le transport du nord de l'Amérique en Europe et vice-versa? Pouvons-nous réagir et conserver le transport de nos propres passagers ainsi que de nos propres marchandises par nos voies et nos moyens? Mieux encore, pouvons-nous obtenir du transport de nos voisins, en un mot renverser les cartes ou tout au moins leur reprendre le transport canadien qui nous échappe par les ports américains.

On sait, en effet, que la plus grande partie des Canadiens se rendant en Europe empruntent les paquebots partant de New-York, et que New-York, Boston et Portland nous enlèvent le fret de quantités de marchandises qui pourraient et devraient être exportées de nos propres ports par nos propres navires.

Cet état de choses intolérable pour tout homme soucieux de l'avenir et de la prospérité du pays ne pouvait qu'empirer si on laissait faire sans résistance le syndicat Morgan. Cette perspective peu rassurante a ému le monde commercial comme le gouvernement et on s'est rattaché à l'idée de la ligne rapide comme à une planche de salut possible, ou tout au moins comme un palliatif.

Nous avons dit plus haut que la création d'une ligne rapide aurait d'heureux résultats pour le Canada, si elle n'enrichissait pas ses actionnaires. Elle fera connaître notre pays; la ligne rapide lui servira de publicité; grâce à elle on saura partout qu'elle est la ligne la plus courte de l'Europe à l'Amérique du Nord; que le Canada, assez entreprenant pour lutter avec les Etats-Unis dans la vitesse des navires, n'est pas, comme on le croit trop encore, un pays arriéré et que, bien au contraire, il a la noble ambition d'entrer en concurrence avec les contrées les plus avancées dans la voie du progrès.

La mise en état de nos canaux pour déverser dans nos ports au meilleur marché possible les produits de l'extrême-ouest canadien; l'outillage perfectionné de ces mêmes ports, le creusage du fleuve, un

service de phares et de lumières permettant une navigation facile et sûre sur le St-Laurent pendant la nuit; enfin, des taux d'assurance plus réduits sont ou seront des facteurs pour que notre magnifique voie fluviale n'ait rien à redouter de la concurrence des ports du Nord des Etats-Unis. Le gouvernement l'a compris et depuis quelques années s'est résolument mis à l'oeuvre avec méthode; son programme est maintenant assez rempli pour permettre de songer à l'établissement d'une ligne rapide. Il y a donc songé et la ligne rapide est maintenant assurée.

La discussion se fait toujours sur le point terminus de cette ligne. Les hommes d'affaires de Montréal savent que dans un prochain avenir, ce point terminus sera fatalement Montréal, ils ont donc pu sagement passer une résolution demandant que dans le contrat il n'y ait aucune stipulation qui puisse empêcher Montréal de devenir un jour le point terminus de la ligne rapide.

Nous avons l'espoir que l'attitude de nos hommes d'affaires sera suivie par ceux des autres localités qui savent qu'avant l'intérêt de clocher passe l'intérêt général.

LA SITUATION DES BANQUES

Le tableau mensuel de la situation des banques incorporées que publie la "Gazette du Canada" montre qu'en juillet la circulation a diminué de \$1,900,000 en chiffres ronds.

Il est surprenant qu'elle n'ait pas diminué davantage par suite d'une augmentation assez considérable des dépôts du public dans les banques et d'une diminution sensible dans le portefeuille.

En effet, les dépôts du public ont fait sortir de la circulation \$100,000 pour les dépôts à demande et \$5,200,000 pour les dépôts portant intérêt. De plus, les escomptes et prêts courants au commerce ont diminué de \$4,200,000. L'échéance du 4 juillet est une des grosses échéances de l'année pour le commerce des marchandises sèches et, comme on l'a dit vers cette date, elle s'est faite dans les meilleures conditions, comme d'ailleurs celle du 4 août qui ne le cède généralement pas en importance à celle du 4 juillet.

De ces faits, augmentation des dépôts du commerce et diminution sensible du portefeuille des banques par paiements des billets, nous avons la confirmation par le rapport des banques des renseignements que nous donnons chaque semaine les maisons du commerce de gros, c'est-à-dire que le commerce de détail est florissant.

Il n'en saurait être autrement car plusieurs années de suite le pays a été favorisé par d'abondantes récoltes qui se

sont vendues à des prix rémunérateurs pour les producteurs; l'industrie laitière continue également à produire beaucoup, l'exportation du beurre et du fromage a augmenté et, depuis le commencement de la saison, les patrons des fromageries et des beurreries ont obtenu des prix très profitables.

Dans les ports, sur les voies de chemins de fer, il se fait de grands et nombreux travaux; les diverses entreprises du bâtiment font preuve d'activité et dans toutes les manufactures de quelque nature qu'elles soient les ouvriers ne connaissent pas de chômage depuis plusieurs années.

Cette courte revue de la situation des affaires au Canada doit nous inspirer confiance dans l'avenir immédiat, car avec du travail partout, des récoltes abondantes, une demande croissante de nos divers produits au dehors, le commerce ne peut que prospérer, la masse de la population voyant sans cesse augmenter ses moyens d'acheter.

Voici que les banques ont maintenant au delà de 350 millions des dépôts du public, résultat de gains, d'économies qui, par leur canal, se distribuent dans les entreprises déjà existantes qu'elles soutiennent ou développent et dans de nouvelles qu'elles établissent pour le plus grand bien du pays. La richesse acquise sert ainsi à la production de nouvelles sources de richesse.

La confiance qu'inspirent nos institutions financières s'étend au dehors, dans le chiffre des dépôts ci-dessus, il n'est question que des dépôts canadiens, mais elles ont reçu dans le mois de juillet \$1,500,000 de l'étranger, ce qui porte à plus de 37 millions l'ensemble des dépôts reçus ailleurs qu'en Canada.

Comme nous l'avons vu plus haut le mois de juillet a été plutôt un mois de rentrées que de sorties de fonds, aussi voyons-nous une augmentation sensible, près de 7 millions dans l'actif immédiatement réalisable; les banques en Angleterre ont une balance débitrice de \$1,100,000 de plus qu'en juin, celles des Etats-Unis \$3,200,000; les prêts à demande remboursables ailleurs qu'au Canada sont en augmentation de plus de 4 millions. Les diminutions portent sur les billets et chèques d'autres banques et les obligations des gouvernements et des municipalités.

Voici le tableau résumé de la situation de banques au 30 juin et au 31 juillet 1902 :

PASSIF.	31 juin 1902	31 juillet 1902
Capital versé.....	\$69,584,308	\$69,733,761
Réserves.....	40,407,911	40,301,622
Circulation.....	\$53,953,043	52,070,065
Dépôts du gouvernement fédéral.....	5,577,314	2,757,907
Dépôts des gouvernements provinciaux.....	3,321,527	4,249,756

Dép. du public remb. à demande.....	105,137,781	105,539,151
Dép. du public remb. après avis.....	239,812,120	245,044,194
Dépôts reçus ailleurs qu'en Canada....	35,731,417	37,272,322
Emprunts à d'autres banq. en Canada..	698,096	630,240
Dépôts et bal. dus à d'autr. banq. en C.	3,194,350	3,818,376
Bal. dues à d'autres banq. en Anglet...	5,024,180	4,593,092
Bal. dues à d'autres banq. à l'étranger.	1,054,241	1,210,414
Autre passif.....	11,599,460	12,698,067

\$465,103,425 \$469,883,653

ACTIF.

Espèces.....	\$12,409,855	\$12,295,849
Billets fédéraux....	23,690,782	23,726,010
Dépôts en garantie de circulation.....	2,644,760	2,792,116
Billets et chèques sur autres banques....	16,918,470	14,834,152
Prêts à d'autres banques en Canada, garantis.....	698,097	583,636
Dépôts et balances dans d'autr. banq. en Canada.....	3,821,451	4,545,575
Balances dues par agences et autres banques en Ang...	5,957,350	7,046,772
Balances dues par agences et autres banq. à l'étranger.	13,484,668	16,645,395
Obligations des gouvernements.....	10,024,060	9,897,199
Obligations des municipalités.....	14,717,139	14,506,515
Obligations, actions et autr. val. mobilières.....	34,850,386	34,971,475
Prêts à dem. remboursables en Can.	45,828,253	45,876,667
Prêts à dem. remboursables ailleurs	46,388,241	50,534,884
Prêts courants en Canada.....	300,714,347	296,498,818
Prêts courants ailleurs.....	26,197,921	28,587,076
Prêts au gouvernement fédéral.....		
Prêts aux gouvernements provinciaux	3,935,592	3,242,384
Créanc. en souffrance	2,148,011	2,043,504
Immeubles.....	890,756	873,611
Hypothèques.....	793,776	796,208
Immeubles occupés par les banques....	6,851,226	6,976,805
Autre actif.....	9,011,660	10,635,472

\$851,876,98 \$587,900,352

Nous apprenons que le propriétaire-éditeur du "Cigar Trade Journal", M. H. T. Gagnier, a été appelé par télégramme à Niagara à la suite d'un accident survenu à Mme Gagnier et à son enfant dans une promenade en voiture. Le cheval pris de peur s'est emballé et a renversé lavoiture, sous laquelle Mme Gagnier et sa fille ont été trouvées; les blessures de Mme Gagnier sont sérieuses, nous dit-on, sans mettre ses jours en danger.

Nous prions notre confrère éprouvé dans ses plus chères affections d'accepter nos sympathies en même temps que nos vœux pour le prompt et complet rétablissement de Mme et de Melle Gagnier.

La vogue remarquable dans toute
l'étendue du Canada des

**Cacao et
Chocolat de FRY**

de **BRISTOL, Angleterre**

Atteste, mieux encore que les 500 médailles et autres récompenses obtenues aux différentes expositions, les mérites des produits manufacturés de cette grande maison. Tous les marchands devraient en avoir un bon stock en tout temps.

D. Masson & Cie, Montréal

Importateurs et Consignataires.

**LE SIROP
EDWARDSBURG**

MARQUE "CROWN"

Barils, Demi-barils, Quarts de barils,

Seaux de 25 lbs, 38½ lbs.

Canistres Emailées.

est bien connu dans tout le Dominion comme un **TYPE DE QUALITE.**

STOCKS ASSORTIS de tous les genres d'emballage, maintenant en mains. **PROMPTE EXPEDITION** garantie.

Edwardsburgh Starch Co'y, Limited,
Etablie en 1858



164 Rue St-Jacques,

MONTREAL.

Manufacture

CARDINAL, Ont.

Front St. East,

TORONTO.

EXPOSITION PROVINCIALE DE ST-JEAN

La Compagnie d'Exposition de St Jean, s'apprête à ouvrir brillamment son exposition qui aura lieu du 8 au 13 septembre. Le Lieutenant-Gouverneur et le Premier Ministre de la Province de Québec présideront à l'ouverture de cette exposition agricole et industrielle.

La jolie ville de St Jean, si progressive était toute désignée pour une exposition provinciale dans la fertile vallée qu'arrose la Richelieu et c'est sans difficulté qu'elle a obtenu du gouvernement provincial un subside de \$12,000 pour aider la Compagnie d'Exposition à mener à bien son entreprise.

Les spacieuses batisses qui existaient sur le terrain réservé à l'exposition ont été agrandies, on a construit quelques pavillons, et on a fait une superbe installation de lumières électriques. Enfin, la compagnie ne néglige rien pour que le succès de l'exposition soit complet.

Lundi 8 septembre ouverture des portes à 2 heures p. m.

Mardi, à 2 heures p. m. ouverture officielle.

Mercredi, jour de Montréal, le maire et le conseil de la cité de Montréal visiteront l'exposition.

Jeudi, jour des cultivateurs.

Vendredi, courses de chevaux.

Samedi, 3 heures p. m., discours de clôture.

Il y a toujours à apprendre en visitant une exposition et, comme la coquette ville de St Jean est toujours agréable à voir, nous sommes certains que des milliers de personnes la fréquenteront pendant la semaine d'exposition.

Un confrère dans le deuil

Nous avons appris avec beaucoup de regret la mort accidentelle de la jeune fillette de M. David Burnside, gérant, à Montréal, de la Compagnie de Publication McLean.

La jeune Irvendoline Burnside, était à jouer dans la maison de ses parents, au No 269 rue Prince-Arthur. A un moment donné, s'étant trop penchée endehors de la fenêtre, elle perdit l'équilibre et tomba sur le pavé. Quand on la releva, elle était sans connaissance. Les Drs Berrick et Sheppard furent appelés immédiatement et lui prodiguèrent leurs soins, mais ce fut en vain. La pauvre petite expira après quatre heures de souffrances.

Elle était âgée de sept ans et d'une grande beauté.

Nous sympathisons de grand cœur avec notre excellent confrère M. Burnside, dans le deuil et nous lui offrons, avec l'expression de nos regrets, l'assurance de nos sentiments de sincères condoléances.

L'INDUSTRIE LAITIÈRE EN RUSSIE

Dans son numéro du 21 janvier 1902, l'"Agriculture du Caucase" rappelle que le développement du commerce extérieur de Russie, eu égard aux produits de l'industrie laitière, remonte à l'ouverture du transsibérien et à la création d'instructeurs fin 1894, par le ministère de l'Agriculture et des Domaines. Ceux-ci, parcourant les régions à bétail de la Russie du Nord, enseignent aux fermiers les meilleurs procédés de préparation et de conservation des produits de laiterie et principalement du beurre d'exportation fabriqué au moyen de crème aigre, suivant le procédé danois.

C'est ainsi que l'exportation des produits de laiterie, qui n'était, en 1895, que de 3,423,522 roubles (le rouble vaut 2 fr 65)—dont 3,200,000 pour le beurre—, atteignit, dès 1897, 5,843,000 roubles. Depuis lors, le beurre russe est coté absolument comme les beurres danois, suédois, finlandais, et quoique son cours soit en général au-dessous de ceux des autres beurres étrangers, il les égale parfois.

A la vérité, les marchands de beurre russe écoulent souvent le meilleur sous le nom de beurre danois, suédois, etc., aux acheteurs habitués à ces derniers, et vendent le moins bon, du beurre de Sibérie, sous le nom de beurre "russe", ce qui nuit beaucoup au véritable beurre russe. Mais, dans ces derniers temps, celui-ci se divise déjà sur beaucoup de marchés en beurre "sibérien" moins bon, et en beurre "russe" de bonne qualité, qui ne le cède en rien aux meilleurs beurres européens. Au commencement de la présente année même, une maison anglaise a commencé à imprimer sur les barils de beurre russe, la marque "beurre russe pur".

L'énorme succès remporté en si peu de temps par cette branche de l'industrie agricole a attiré l'attention du gouvernement et des particuliers, dont l'autorité s'est manifestée; par la décision d'ouvrir dans une grande ville un Institut de l'industrie laitière qui serait une école supérieure ne recevant que des élèves sortant des établissements de l'enseignement secondaire; par l'organisation fréquente d'expositions et de congrès spéciaux; par l'augmentation du nombre des instructeurs; par l'envoi à l'étranger de spécialistes chargés de missions; par l'organisation de voyages scientifiques dans les premiers Etats européens à l'effet d'y étudier l'état de l'élevage et de l'industrie laitière, ainsi que les conditions du marché, etc.

Enfin, il faut saluer l'apparition des deux premières revues consacrées à cette question: l'"Industrie Laitière", dirigée par Mme E. Weber, avec le concours de spécialistes en renom, et le "Fermier".

Le Caucase a fait de grands progrès pendant les cinq dernières années, sous le rapport de l'industrie laitière, et spécialement dans la fabrication du fromage suisse. Quoique ses produits ne s'exportent pas encore à l'étranger, il n'est pas douteux qu'avec les progrès de la technique, ils occuperont, tant pour la quantité que pour la qualité, une place honorable sur le marché. Il faut pour cela des instructeurs, des laboratoires et autres services analogues.

Il faut que les producteurs caucasiens apprennent à préparer des produits susceptibles d'une bonne vente sur le marché et il faut qu'on leur indique les places où ils peuvent être sûrs de trouver cette bonne vente, de façon qu'on ne voie plus, comme dernièrement à Moscou, du fromage suisse vendu par eux trois roubles à peine, lorsqu'il leur revenait à sept ou huit roubles.

LA RECOLTE DES AMANDES A MAJORQUE (BALEARES)

La production, qui s'annonçait comme devant être très bonne, n'atteindra pas tout à fait, cette année, les chiffres de l'année dernière (40,000 balles de 100 kilogr. en 1901).

On estime à 5 ou 6,000 balles de 100 kilogr. le stock restant et à 30 ou 35,000 balles du même poids la production de cette année.

Les marchés de Majorque pourront donc fournir environ 40,000 balles.

Les cours actuels sont de 100 piécettes les 42 kilogr., soit 240 piécettes (environ 175 fr.) les 100 kilogr., avec tendance à la hausse.

Les exportations pourront donc atteindre 7 millions de francs.

CHAPEAUX NOUVEAUX

La maison J. Arthur Paquet, de Québec, vient de mettre sur le marché ses nouveaux échantillons de chapeaux et calottes, pour la saison prochaine.

Les marchandises offertes par cette importante maison, cette année, sont les plus hautes nouveautés des marchés européen, américain et canadien, et l'examen minutieux de ces échantillons réserve plus d'une surprise agréable à ses nombreux clients.

Le choix considérable, la valeur supérieure et la nouveauté des blocs forment un ensemble qui ne manquera pas d'être apprécié par messieurs les marchands, dont le patronage est respectueusement sollicité.

Les nombreux voyageurs de la maison J. Arthur Paquet, comme d'habitude, vont parcourir leurs territoires respectifs, couvrant ainsi tout le pays, de l'Atlantique au Pacifique.

 **LA MOITIÉ DU THÉ JAPON CONSOMMÉ AU CANADA EST VENDU PAR DES COLPORTEURS.**

Les épiciers entreprenants et dans le mouvement ramènent le commerce du thé à ceux à qui il appartient en vendant

“SALADA”

Le Thé VERT de Ceylan

Lorsque les buveurs de Thé Japon y goûtent une fois, rien d'autre chose ne leur plaira plus, et comme les colporteurs et les magasins à rayons ne peuvent pas en avoir à vendre, le commerce revient à qui il appartient.

Nous enverrons aux buveurs de Thé Japon, des échantillons, en paquets de plomb, de Thé Vert Salada. Donnez-nous leurs noms. Nous pouvons faire des affaires avec vous.

The “SALADA” Tea Co. Entrepôts à Toronto, Montréal, Boston, Buffalo, Detroit, Pittsburg, etc., etc.

HUILE D'OLIVE PURE

DE LA CELEBRE MAISON

DANDICOLLE & GAUDIN

de BORDEAUX (France)

En présence de l'augmentation sans cesse croissante de la demande, nous avons fait une importation spéciale de cette **HUILE D'OLIVE SUPERIEURE.**

Nous en avons actuellement **150 ESTAGNONS** à la disposition du commerce.

L. CHAPUT, FILS & CIE, EPICIERS EN GROS ET IMPORTATEURS **MONTREAL.**

L'ASSURANCE CONTRE LES GREVES

Les chefs d'industrie allemands ont tenté de former une association, qui fonctionne depuis deux années environ, à l'effet d'assurer leurs entreprises contre les risques causés par les grèves. Bien que cette organisation défensive des patrons soit encore de création trop récente pour que l'on puisse formuler un jugement précis sur ses résultats, il n'en est pas moins intéressant de rechercher par quels moyens les industriels ont essayé de faire œuvre pratique.

Fondée à Leipzig au cours de l'année 1900, cette institution a pris pour titre "Société pour l'allocation d'indemnités en cas de grèves". Son principe est celui de la mutualité.

Les fondateurs ont spécifié qu'ils ne contestaient aucunement le droit de grève, qu'ils ne prétendaient nullement s'opposer à l'exercice, par les ouvriers, du droit de coalition; mais qu'ils voulaient donner aux chefs d'entreprises les ressources nécessaires à leur défense en leur permettant de supporter les charges imposées par une cessation non justifiée du travail. Les droits des ouvriers restent entiers, mais les patrons entendent aussi maintenir les leurs.

L'indemnité allouée à l'assuré a pour but, aux termes des statuts, de réparer non l'intégralité, mais seulement une partie du dommage causé par la grève; elle s'élève, par jour, à 1 mark pour 1000 marks de salaires annuels déclarés, et, si la grève n'est que partielle, elle se réduit à une fraction de cette somme qui correspond à la proportion de grévistes par rapport à l'effectif total du personnel ouvrier. La durée du service de l'indemnité est d'ailleurs limitée à cent jours. Les quotités indiquées ci-dessus eussent pu être majorées et des propositions ont été faites dans ce sens; mais les fondateurs de l'institution s'y sont opposés, d'abord parce qu'ils ne voulaient appliquer l'indemnité qu'à la répartition du dommage effectif, et, d'autre part, parce qu'ils désiraient éviter que l'assurance ne conduisit à repousser de légitimes prétentions des ouvriers ou bien à prolonger une grève injustifiée lorsque, au cours de celle-ci, les ouvriers auraient réduit ou abandonné leurs revendications. On a prévu, du reste, la substitution ultérieure d'une échelle graduée aux taux invariables assignés en principe à la prime et à l'indemnité.

Les renseignements que doivent fournir les adhérents à la Société sont des plus simples; ils se bornent à viser la désignation de l'usine, son genre d'industrie, l'effectif du personnel, le montant réel et le montant à assurer des salaires annuels, l'existence d'une grève annoncée ou commencée dans l'entreprise, avec

obligation de notifier toute grève dans les trois jours par lettre recommandée.

Créée au début par un groupe de métallurgistes, l'association prévoit l'adhésion de chefs d'entreprise appartenant à d'autres professions; il est spécifié, d'ailleurs, que chaque groupe de professions conserve une existence autonome au point de vue de la gestion financière et du service des indemnités, mais qu'il doit se conformer aux statuts de l'association. On fait remarquer que si le groupement professionnel offre des avantages résultant de la parfaite connaissance des conditions économiques inhérentes aux entreprises associées, le groupement territorial présenterait une base plus large et rendrait ainsi possible la compensation des chances défavorables à une industrie par la prospérité des autres industries rapprochées dans la même association. L'expérience permettra de décider sur ce point.

Ainsi qu'on le voit, l'institution allemande ne comporte point de capital de premier établissement; les membres sont astreints seulement au paiement d'un droit d'entrée de 25 pfennigs par 1000 M de salaires annuels déclarés. Le produit de ces versements est porté à un fonds de réserve qui reçoit également le quart des excédents annuels, les trois autres quarts sont versés à la réserve pour sinistres qui constitue le capital d'exploitation. Le maximum statutaire du fonds de réserve, lequel ne peut jamais être affecté au paiement d'indemnités, est le montant des primes annuelles; celui de la réserve pour sinistres est le triple de ce montant. Les excédents nets obtenus ultérieurement servent à effectuer, au profit des assurés, le remboursement proportionnel des primes versées. Les ressources nécessaires au fonctionnement de l'assurance sont, en outre, fournis par des primes que les statuts ont fixés à 1 pour 1000 du salaire déclaré.

On a prévu encore l'application de mesures de sauvegarde en cas d'excédent de dépenses par suite de grèves, soit par la majoration au triple du taux des primes, soit mêmes par la réduction du taux des indemnités.

Un point très délicat à régler dans l'organisation d'une assurance de cette espèce, et cependant indispensable à son bon fonctionnement, consiste à étudier dans un esprit d'impartialité absolue les circonstances dans lesquelles se produit un conflit d'intérêts entre patrons et ouvriers. L'ouverture au droit d'indemnité pour ceux-là ne peut logiquement et équitablement être admise que si aucune faute lourde n'est relevée contre eux de ce chef. D'après les statuts de la Société, cette étude est confiée à un Conseil de surveillance composé de neuf membres que l'assemblée générale élit pour trois ans, soit même par la réduction du taux des

paru quelque peu sommaire, car une association similaire qui, l'année suivante, en 1901, s'est constituée à Vienne, a tenu à s'entourer de garanties beaucoup plus compliquées. Pour permettre à l'association de délimiter les causes de la grève, les conditions générales de l'assurance lui confèrent le droit de procéder à une enquête sur place et d'examiner, au besoin, les livres de comptabilité et les feuilles de paye. Il est dressé procès-verbal de l'enquête sur le vu duquel la direction de l'association doit, dans les huit jours, décider si elle accorde une indemnité et quel en est le taux, ou si elle refuse l'indemnité, si l'industriel doit faire des concessions et, dans le cas de l'affirmative, quelles en sont la nature et la portée. L'assuré informé sans retard des décisions qui le visent, peut les attaquer selon le droit commun, en cas de refus de l'indemnité, et selon la procédure arbitrale en matière de fixation d'indemnité ou de détermination de concessions; une loi spéciale a défini cette procédure. Des clauses de déchéance sont prévues s'il y a eu faute tombant sous le coup de la loi pénale ou civile, infraction aux conditions de l'assurance, provocations, aggravation ou prolongation de la grève résultant de l'intention ou d'une faute grave de l'assuré, déclaration fautive sur des points essentiels, etc., etc.

Tout cela conclut le *Moniteur Industriel* est un peu touffu et peut engendrer des frottements dans le mécanisme de l'assurance; mais il faut considérer qu'on n'en est encore qu'à la période d'essai. L'expérience indiquera les modifications à apporter à une œuvre de début qui se recommande d'elle-même au monde de l'Industrie.

LA PRODUCTION DU CAFE

Le *Bulletin* de la Société d'Etudes Coloniales rappelle que s'est élevée à 15.500.000 sacs de 60 kilogramme (930 millions de kilogr.) la production mondiale du café en 1900-1901. La part du Brésil avait été de 11.500.000 sacs.

Cet organe évalue la production de cette année à 16.500.000 sacs, près d'un milliard de kilogrammes, ce qui ne paraît pas exagéré... comme évaluation.

Huile d'olive

La maison L. Chaput, Fils & Cie vient de recevoir une consignment d'huile d'olive de la fameuse maison Dandicolle et Gaudin de Bordeaux.

Les petits estagnons de 1 gallon sont pourvus d'un robinet en étain très pratique non seulement pour le transvasage de l'huile, mais encore pour le service de la cuisine, lorsque, comme pour la préparation d'une mayonnaise, on a besoin de faire couler l'huile goutte à goutte.

Ajoutons que cette huile est excellente c'est ce qui explique son grand débit.

Avis aux épiciers et marchands soucieux de donner satisfaction à leur clientèle.



QUAND ON VOUS OFFRE

Un nouveau Soda à Pâte en paquet, ouvrez-le et comparez-le avec le Soda à Pâte de DWIGHT (Marque de la Vache). S'il paraît inférieur, pourquoi en acheter ? Ne vaut-il pas mieux vendre le meilleur. S'il paraît aussi bon, ce qui n'est guère probable, pourquoi l'offrir en compétition d'un article qui est au-dessus de tout soupçon et l'étalon de tous les Sodas. Il n'y en a pas qui puisse être meilleur que le Soda à Pâte

DWIGHT'S COW BRAND

(MARQUE DE LA VACHE)

EN VENTE chez TOUS LES EPICIERS EN GROS

Les Recompenses
Obtenues aux
Expositions par
la Maison

B. HOUDE & CIE

DE QUEBEC

Expliquent et justifient
la vogue de ses Tabacs
à Fumer et à Priser...

Médaille de Bronze à l'Exposition
de Québec, 1894

Médaille d'Argent à l'Exposition
de Québec, 1898

Les plus hautes récompenses décernées
à ces Expositions

Pour ECHANTILLONS et PRIX des TABACS A FUMER
et A PRISER, écrivez au nom du PRIX COURANT à

B. Houde & Cie

No 350 Rue Saint-Jean,

QUEBEC

Ou à leur représentant :

J. B. COURTOIS, 48 rue St-Gabriel, Montréal.

SI vous voulez acheter ce qu'il y a de meilleur — véritablement ce qu'il y a de meilleur — demandez au marchand de gros dont vous achetez vos marchandises, la marque

“ GOLD LABEL ”

Saumon Rouge Sockeye de la Rivière Fraser

— ET —

La Marque “ GOLD LABEL ” du MAQUEREAU et du HOMARD.



Mercredi, 27 août 1902.

Comme c'était prévu, un grand nombre de familles en villégiature sont revenues de la campagne et des places d'eau, cette semaine. Elles avaient des raisons multiples pour cela: froid persistant, rentrée prochaine des classes, présence des frégates anglaises dans le port. Le commerce local en a éprouvé un regain d'activité, avec perspective encourageante. Il ne faut pas oublier non plus que les grandes courses de chevaux, commencées hier, et qui doivent se continuer durant trois jours, ont attiré beaucoup de monde du dehors. Voilà bien des causes qui contribuent à donner du mouvement aux affaires. D'un autre côté, l'ouvrage paraît ne point faire défaut, ni dans les manufactures, ni dans le port, ni dans les travaux de construction. Partout, la main-d'oeuvre est requise, et, pour que rien ne manque, la ville de Lévis est venue nous réclamer tout ce que nous en pouvions avoir de surcroît pour la construction de sa voie électrique. Les renseignements que nous avons pris nous permettent d'affirmer que cette fin d'août est l'une des plus florissantes qui se soient vues à Québec. Non seulement la température est tout ce qu'il y a de plus désirable, mais les fêtes sociales données à l'occasion de la présence de la famille vice-royale et des officiers de la marine ont revêtu un éclat inaccoutumé. C'est comme un écho des manifestations joyeuses qui ont signalé, en Angleterre, la fin d'une longue guerre et le couronnement du roi. Cette impression est d'autant plus remarquable qu'elle résulte d'un concours de circonstances extérieures. Mais, comme toutes ces fêtes et manifestations ont pour conséquence immédiate de donner aux affaires une impulsion considérable, d'activer les ventes, de procurer du travail, et de l'argent, nous croyons devoir noter au passage ce côté pratique des choses, et nous en réjouir. Une fois n'est pas coutume.

★ ★ ★

Toute la région de Québec continue de montrer la plus belle perspective d'une récolte excellente et abondante en foin, grains, légumes et fruits. Ce n'est point la richesse de l'Ouest canadien, mais c'est quelque chose qui promet de rapporter un bénéfice important à nos cultivateurs, avec le moyen d'acquitter leurs comptes chez les marchands et de faire une partie de leurs achats au comptant. En définitive, c'est le commerce qui en profite. Les marchés sont déjà abondamment

pourvus, et les prix des produits de ferme sont en général très accessibles. Il y a exception, toutefois, pour les œufs, le beurre et le fromage, qui se maintiennent à une cote très élevée. C'est juste. La grande demande du beurre, par exemple, et le fait qu'il commande un prix rémunérateur, sont des signes évidents de l'excellence de la fabrication, et nul n'hésite à payer plus cher un produit supérieurement fabriqué et offert à la consommation dans les meilleures conditions d'apparence, de propreté, et de valeur réelle. Il est appréciable, du reste, que nos campagnards en ont beaucoup appris là-dessus, et qu'ils en apprennent davantage tous les jours. Nous en connaissons qui ne se contentent même plus du marché de Québec, et qui offrent certains de leurs légumes en vente jusque sur les marchés de New-York, où ils font prime.

QUOTATIONS, 27 AOUT 1902.

Voici la liste des prix du commerce des épiceries et provisions:

ÉPICERIES

Les sucres et les sirops subissent un léger changement.

Sucres:—Sucres jaunes, \$2.90 à \$3.05; Ex-ground, 5 1-2c; Granulé \$3.65 à \$3.70; Paris Lump, 5 1-2c à 6c, Powdered, 6c à 6 3-4 cents.

Mélasses:—Barbades pures, tonne, 24c à 25c; Porto-Rico, 30c; Fajardos, 31c.

Beurre:—Frais, 14c; Marchand, 14c à 15c; Beurrerie, 21c.

Oeufs:—13 cents.

Conserves en boîtes:—Saumon, \$1.00 à \$1.60; Clover leaf, \$1.50; Homard, \$2.50 à \$2.70; Tomates, \$1.10; Blé-d'Inde, 85c à 90c; Pois, 90c.

Fruits secs:—Valence, 6c à 8c; Sultana, 10c à 13c; Californie, 8c à 10c; pas de raisins Malaga dans le marché.

Tabac canadien:—En feuilles, 8c à 10c; Walker wrappers, 15c; Kentucky, 12c; et le White Burleigh, 15c; Connecticut, 12c à 13c.

Planches à laver:—Favorites, \$1.70; Waverly, \$2.00; Imp. Globe, \$2.00; Water Witch, \$1.50; King, \$2.00; Victor, \$2.10.

Balais:—2 cordes, \$1.50 la doz; 3 cordes, \$2.00; 4 cordes, \$4.00.

FARINES, GRAINS ET PROVISIONS

Farines:—Forte à levain, \$2.00 2e à boulanger, \$1.90; Patent Hungarian, \$2.20; Patente, \$1.90; Roller, \$1.85; Fine, \$1.60; Extra, \$1.70; Superfine, \$1.65;

Grains:—Blé Manitoba, \$1.00; Avoine, 53c; Orge par 48 lbs, 80c; Orge à drèche, 80c; Blé-d'Inde à silos, 73c; Sarrasin, 70c à 75c; Son, 87 1-2c; Pois, \$1.10.

Lard:—Short Cut, par 200 lbs, \$22.50; Clear fat, \$24.50; Clear Back, \$25.50; Saindoux pur, le seau, \$2.40; Composé, le seau, \$1.90; Chaudière, \$1.85; Jambon, 12 1-2c à 13c; Bacon, 11c à 12c; Porc abattu, \$8.25.

Poisson:—Morue No 1, \$4.25; No 2, \$3.75; Saumon No 1, \$14.00; No 2, \$13.00 à \$10.50; No 3, \$10.50; Hareng No 1, \$5.00; No 2, \$4.00.

Huiles:—Loup marin, 40c; Morue, 33c; Marsouin, 31c.

Il paraît admis que l'excursion du Ministre de la Marine, accompagné de ses ingénieurs et d'un certain nombre de citoyens de Québec, à bord du *Druid*, avait pour but non pas de substituer le chenal du nord au chenal du sud pour les fins de la grande navigation au-dessous de Québec, mais de constater si réellement ces deux voies pouvaient se prêter, avec les améliorations nécessaires, à la course rapide des grands vaisseaux. Il n'y a pas à dissimuler le fait que le fleuve présente encore actuellement des dangers sur un parcours de quelques milles en bas de Québec, et qu'il importe de faire disparaître les obstacles le plus tôt possible. Malgré une certaine hostilité de la part des pilotes, du bas du fleuve hostilité absolument incompréhensible et dont ils ne donnent pas de raison valable — le chenal du nord sera creusé de même que celui du sud, dans l'intérêt du pays.

★ ★ ★

Les résolutions du Board of Trade de Montréal ont été lues avec satisfaction à Québec, et généralement approuvées. Nul ne conteste aujourd'hui les droits acquis de Montréal et tout le monde admire, au contraire, le véritable esprit public que cette ville n'a cessé de montrer dans le projet d'établissement d'une ligne rapide de transatlantiques. En faisant une réserve expresse pour ses revendications futures au titre de port-terminus, ses hommes d'affaires ont donné un nouvel exemple d'esprit pratique et de prudence judicieuse.

Le rapport du trésorier de la Cité à Québec, pour l'année finissant le 30 avril 1902, a été publié cette semaine. Les recettes totales ont été de \$1,370,455.55, et toutes dépenses payées, le surplus en caisse s'est élevé à \$22,940.80. Les citoyens en général, paraissent satisfaits de l'administration municipale, et nous ne connaissons point, même parmi les adversaires les plus acharnés du conseil, de reproches sérieux et motivés qui lui aient été faits. Le résultat est réjouissant pour tout le monde.

L. D.

L'empois chinois

est aujourd'hui en vente dans les meilleures épiceries. De même que les autres spécialités du Moulin Océan: "Poudre à pâte Océan", "Corn Starch Océan", "Borax en poudre Océan", "Secret Chinois", etc., etc. l'empois Chinois s'est imposé au consommateur par sa qualité supérieure, la facilité de son emploi et les beaux résultats qu'en obtient au repassage. Bien rares sont les magasins où l'on ne trouve pas ces excellents produits.

Seuls Agents de vente pour le Canada et les Etats-Unis des Vinaigres et Marinades de BROSSEAU & CO., et MICHEL LEFEBVRE VINEGAR WORKS.

Ecrivez,
Télégraphiez ou
Téléphonez à

THE "OZO" CO.
LIMITED

Pour ses cotations sur Thés, Epices, Cafés, Balais, Vinaigre.

Bureau Principal et Entrepot : RUE ST-PAUL, MONTREAL.

Usine à St-Hyacinthe, Qué.

Je paie les plus hauts
prix du Marché
pour Beurre et

FRANK DUCKETT

55 RUE WILLIAM
MONTREAL

— EXPORTATEUR DE —

Fromage. **Beurre et Fromage** Bell Tél. Main 1771

P. O. Boîte 296

Bell Tél. Main 1771

M. A. CARDINAL
BEURRE, FROMAGE et PROVISIONS

Je paie toujours le plus haut prix du marché. Retours faits promptement.
Avances libérales sur consignations.

Fournitures et Matériels pour Beurreries et Fromageries.

Tél. Bell
MAIN 2861

145, Place Youville, MONTREAL.

LOTS A BATIR

Dans la plus belle et la plus
saine partie de la ville . . .

A. & H. LIONAIS, Props

25 rue St-Gabriel.

CIE FRANCO CANADIENNE

LIGNE DE STEAMERS

ST-JEAN, N.-B.

AU

Havre et a Anvers

DE MONTREAL

SS. MANCHESTER SHIPPER

Vers le 1 Mai

Pour renseignements, concernant le fret, etc.,
s'adresser au No 223 rue des Commissaires, Mont-
réal.



COLD STORAGE

Circulation d'air froid et sec, Ventilation
parfaite, Température appropriée à la na-
ture des produits à conserver.

Conservation, d'après les méthodes scientifiques les plus
approuvées, de

Beurre, Fromage, Œufs, Fruits.

Coin des rues des Sœurs Grises et William, Montréal.

O. M. GOULD, GÉRANT

ALFRED TRUDEL, Président.

J. T. TRUDEL, Secrétaire-Trésorier.

F. X. O. TRUDEL, Gérant.

CAPITAL \$50,000

LA COMPAGNIE DE LAITERIE ST - LAURENT

Successieurs de ALFRED TRUDEL & CIE.

Beurre, Fromage, Boites, Etc.

Agence Générale des Célèbres Ecrèmeuses "U. S."

Engins, Barattes, Malaxeurs, et tout matériel et toutes
Fournitures de Beurreries et Fromageries.

Demandez nos Prix et nos Catalogues

Bureau Principal : ST-PROSPER DE CHAMPLAIN, P. Q.

Succursale à Montréal : chez MM. ST-ARNAUD & CLEMENT
Tel. Bell Main 3878 10, Place d'Youville

Succursale à Québec : chez MM. EUG. PICHÉ & CIE
Tel. 1232. 92, rue Dalhousie

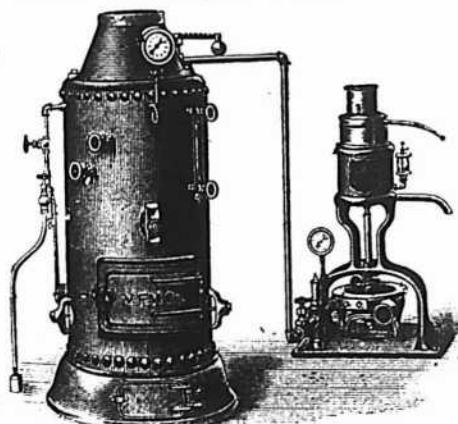

Epicerie, Provisions, Vins et Liqueurs

REVUE GENERALE

Montréal, 28 août 1902.

COMMERCE

Les affaires sont très satisfaisantes dans le commerce de gros pour une fin d'août; et, le commerce de détail qui n'a pas chômé jusqu'à présent, voit avec satisfaction le retour de la clientèle partie depuis deux ou trois mois à la campagne ainsi que la fin très prochaine des vacances.

Nous jouissons actuellement d'une température meilleure; les journées sont assez chaudes et les nuits fraîches. La chaleur qui nous vient actuellement ne sera pas inutile pour hâter la maturité des récoltes tardives et permet à la culture de rentrer dans de bonnes conditions celles qui ont été coupées.

Les rayons de soleil que nous voyons moins rares depuis quelques jours valent de l'or pour les habitants de nos campagnes aussi bien que pour les ouvriers que la pluie chasse de leur travail.

Nous devons signaler à nos lecteurs la première convention des hôteliers et débiteurs de liqueurs de la province de Québec qui aura lieu à Montréal les 3 et 4 septembre et promet d'être un succès marquant dans les annales corporatives.

Les hôteliers donnent là un exemple aux négociants appartenant à d'autres genres de commerce. Il est bon de se réunir quelquefois pour discuter entre confrères les intérêts et les besoins communs. C'est à des réunions de ce genre qu'il est possible de faire entendre aux gouvernements ce qu'il peut y avoir de défectueux dans les lois qui régissent le commerce et les commerçants.

Nous félicitons les hôteliers de leur initiative et leur souhaitons le succès le plus complet dans leur convention de la semaine prochaine.

FINANCES

Le marché de l'argent est facile aux taux de 4 1/2 à 5 p. c.

Dans les banques les dépôts augmentent en même temps que les demandes du commerce; la circulation, maintenant que le mouvement des récoltes est proche, va aller en augmentant jusqu'à la fermeture de la navigation.

A la bourse de Montréal, l'activité n'a

pas été très grande cette semaine, le ton reste ferme. Comme précédemment c'est le Dominion Steel qui tient la tête pour le nombre des transactions. L'action ordinaire finit à 76 1/8, en gain de 1/8 sur la semaine précédente et en baisse de 2 7/8 sur le plus haut de cette semaine. La dernière vente de l'action préférentielle s'est faite au pair perdant 1/2 point et les bons clôturent à 91 3/4 au lieu de 92 précédemment.

Les valeurs de compagnies de traction ont eu quelque mouvement:

Le C. P. R. reste à peu près au même niveau, avec un écart en moins de 1/8 sur l'action ancienne et en plus sur l'action nouvelle.

Twin City perd 1/4 sur l'action ancienne et gagne un point sur le nouveau titre. Toledo avance de 1/4 point. Détroit gagne un point entier. Les chars de Toronto reculent de 3/4 et ceux de Montréal gagnent 1/2 sur les actions et les bons, ceux d'Halifax restent à 110. Le Duluth S. S. & A. a fait un saut de 18 1/2 à 23 3/4 pour l'action ordinaire, et de 32 1/2 à 35 1/2 pour l'action préférentielle. Cette avance est-elle due uniquement à de meilleures recettes de trafic, c'est sans doute ce qu'on saura bientôt.

L'action R. & O. de 109 est revenue à 108, la température agréable dont nous jouissons actuellement vient un peu tard pour donner à cette compagnie un surcroît de recettes après une saison peu favorable aux voyages sur le fleuve.

L'associée de la Dom. Steel, la Dom. Coal est revenue à 143.

L'Intercolonial Coal qui, depuis longtemps n'avait pas eu de ventes a fait 65 pour l'action ordinaire et 75 pour l'action préférentielle.

Le Montreal Power est soutenu à 101, la Nova Scotia Steel est encore à 113 et le Commercial Cable remonte à 170.

Les titres des Compagnies de Coton sont absolument laissés de côté cette semaine.

Voici les prix atteints par les principales valeurs; nous ne donnons que celui de la dernière vente pour chacune d'elles:

C.P. R. (ancienne).....	139 3/8
“ (nouvelle).....	137
Twin City anc.....	127 3/4
“ “ (nouv).....	125

Duluth (comm.).....	23 1/2
“ (pref.).....	35 1/2
Montreal Str.....	278 1/2
“ “ (bons).....	107 1/2
Toronto “.....	122
St John “.....	114
Toledo Ry.....	34 1/2
Detroit United Ry.....	87 1/2
Halifax Tr. (actions).....	110
“ (bons).....	104 1/2
Hamilton Elect. Ry.....	87 1/2
Winnipeg St.....	140 1/2
Rich. & Ontario.....	108
Dominion Coal.....	143
“ “ (pref.).....	114
“ “ (bons).....	110
Interc. Coal.....	65
“ (pref.).....	75
“ (bons).....	94
Merchants Cotton.....	86
Montmorency Cotton.....	100
“ “ (bons).....	100
Dom. Cotton.....	59
Montreal Cotton.....	127
Col. Cotton (actions).....	60
“ “ (bons).....	101 1/2
Dom. Steel (pref.).....	100
“ (ord.).....	76 1/2
“ (bons).....	91 1/2
Nova Scotia Steel.....	113
“ “ (pref).....	122
“ “ (bons).....	110 1/2
Montreal Power.....	101
Can. Gen. Electric.....	220 1/2
Commercial Cable.....	170
“ “ (bons rég.).....	100
Montreal Telegraph.....	167
Bell Telephone (ancien).....	168
“ (nouveau).....	160
Canadian Rubber.....	80
Laurentide Pulp.....	100
“ “ (bons).....	105
Lake Superior.....	28
B. C. Packers' Assn.....	103
Ogilvie F. M. Co. (pref.).....	125
“ “ (bons).....	115

PERSONNEL

M. Burton C. Many, de New-York représentant de la Borden's Condensed Milk Co. est actuellement à Montréal et visite avec M. Wm. H. Dunn, le représentant local à Montréal, la clientèle du commerce de gros.

M. Prudhomme, un des associés de la maison L. Chaput, Fils & Cie, est parti en vacances pour une quinzaine de jours.



Les Confitures, Gelées et
Marmelades de Graham...

sont bien connues dans tout le
Dominion comme les types
de la qualité. Quand vous
donnerez une commande es-
sayez-les.

Canada Preserving Co

HAMILTON.

Agent: W. S. SILCOCK,
P.O.B. 1085. MONTREAL.

-- C'est une mar-
chandise honnête
et juste l'article
pour -- créer -- ou
étendre un cou-
rant d'affaires.



Les meilleurs épiciers se font un
devoir d'en tenir toujours en stock.

Voici le temps de placer vos commandes de
CHAPEAUX et CALOTTES

dont vous aurez besoin pour la saison prochaine.

J'offre cette année les plus hautes nouveautés An-
glaises, Américaines et Canadiennes, et les échantillons
que mes voyageurs vous soumettront méritent votre
attention toute spéciale.

J. ARTHUR PAQUET, QUEBEC.

N'importe qui est capable de les vendre

Vous n'avez pas besoin d'être un
grand parleur pour vendre les

**Fèves au Lard à la Sauce Chili
de CLARK**

Empilez-les simplement dans un
endroit en vue avec une affiche
marquée **10 cents.**

C'est tout !

LE

Sel de Table Windsor

N'A PAS SON RIVAL

TOUS LES EPICIERS

LE SIROP D'ANIS GAUVIN

n'a pas son égal pour toutes les maladies de l'enfance.

Les marchands peuvent le recommander sans crainte à leurs clients.

En vente chez tous les Marchands de gros.

Dépot Général: **J. A. E. GAUVIN**
1286 Rue Ste-Catherine, Montreal.

LA PURETÉ ET L'EXCELLENCE DU

Cacao Hygiénique et Perfection de
Chocolat Queen's Dessert, Royal
Navy et Perfection de . . .

COWAN

Glaçages de Cowan.

Barres de Chocolat à la Crème, Gingembre au Chocolat,
Wafers, etc, et le fameux mélange de **Café de Cowan**
en font les produits les plus populaires pour tous les épiciers.

THE COWAN CO., LIMITED, - - TORONTO

R. WILSON SMITH

COURTIER EN DEBENTURES

Débetures Municipales, des Gouvernements et des Chemins de Fer
achetées et vendues. Débetures de premier ordre pour placements
de fonds en fidéi-dépôts, toujours en mains.

Batisse Standard Life, 151 rue St-Jacques, Montreal.

LES SUCRES sont BON MARCHÉ

Et les meilleurs sont les meilleurs marché

DEMANDEZ et VOYEZ a ce qu'on vous livre

L'Extra
Granulé de *Redpath*

Et autres grades de raffinés qui sont
de la plus haute qualité et pureté . . .

THE

CANADA SUGAR REFINING CO.

MONTREAL.

Limited

REVUE DES MARCHÉS

EPICERIES

Depuis le commencement de l'année, l'activité a toujours été grande dans le commerce de gros de l'épicerie et jusqu'à présent, on n'a eu à constater aucune diminution de cette activité. La dernière huitaine n'a pas fait exception à cette règle et l'on nous dit qu'elle a été la semaine la plus brillante du mois d'août.

Sucres

Le marché local est plus ferme qu'il ne l'a été depuis quelque temps grâce à la tenue du marché de New-York qui est en très bonne position, les raffineries ayant des ordres qui leur donneront du travail pendant trois semaines ou un mois entier.

Amandes Tarragone

Nous avons à signaler une hausse sur le prix des amandes Tarragones qui valent maintenant de 12 à 13c la lb.

Dattes

Le prix des dattes est plus ferme. On en demande de 4 1-2c à 5c la lb.

Noix écalées

Les noix de Grenoble écalées sont tenues à des prix très fermes; c'est un article qui fort probablement deviendra rare.

Raisins de Corinthe

Les raisins de Corinthe de la nouvelle récolte sont cotés à des prix plus avantageux que ceux de la dernière récolte.

Raisins Valence

Il faut s'attendre à payer des prix plus élevés cette année pour les raisins secs de Valence; par suite du manque de récolte, les prix seront probablement de 2c plus élevés que ceux cotés précédemment.

Raisins de Californie

Les prix de la nouvelle récolte ne sont pas établis; les Américains semblent attendre que le marché espagnol ait établi des prix fermes.

Tomates

Les empaqueteurs de l'Ouest refusent de prendre des commandes avant de savoir à quoi s'en tenir d'une façon définitive au sujet de la récolte de ce fruit. Les apparences actuelles ne sont pas brillantes; l'époque des gelées arrive et la récolte sur pied n'a pas bonne mine, ce qui explique l'attitude des fabricants.

Cette situation a eu naturellement pour effet de relever le prix des quelques caisses de tomates qui restent encore de l'empaquetage de l'an dernier; on en obtient facilement de \$1.20 à \$1.25 la doz.

Saumons en conserves

Par suite d'une mauvaise saison de pêche, l'Association des fabricants de conserves de saumons de la Colombie-Anglaise vient d'avancer ses prix de 15c à 45c par caisse.

Viandes en conserves

Par suite de la baisse considérable qui vient d'avoir lieu sur le prix des viandes de boucherie, la maison Clark de Montréal vient de réduire les prix du Canned Beef et du Ready Lunch Beef. Les boîtes de 1 lb sont réduites à \$1.55 la doz, celles de 2 lbs à \$2.75 la doz.

Marmelades et confitures

Nous apprenons que l'on vient de réduire les prix des marmelades, confitures et gelées de la marque Upton. Les verres d'une livre sont cotés maintenant à 97 1-2c la doz; la marmelade en seaux de 7 lbs vaut 6 1-2c la lb.

Pearl barley

Le prix du pearl barley est plus ferme, on en obtient facilement de 4 3-4c à 5c la lb.

Salaisons

Le marché des lards américains est à la hausse. Les qualités Armour et Jones ont avancé de 50c.

Graisse Fairbanks

Nous apprenons qu'une baisse de 1-4c par livre vient d'être annoncée sur le prix de la graisse Fairbanks.

GRAINS ET FARINES

Marchés étrangers

Les derniers avis télégraphiques cotent comme suit les marchés d'Europe:

LONRES:—

Blé en transit: tranquille.

Maïs: soutenu.

Chargements Blé Californie:

Standard No 1..... 30 s 6 d

Chargements Blé Walla:

Walla..... 30 s 0 d

Blé Printemps du Nord No 1 00 s 0 d

Maïs La Plata..... 22 s 6 d

LIVERPOOL:—

Blé disponible: faible.

Maïs disponible: soutenu.

Blé de Californie

Standard No 1..... 00 s 0 d

Blé du Printemps No 2..... 00 s 0 d

Futurs: Blé tranquille.

Sept..... 5 s 11½ d

Dec..... 00 s 0 d

Futurs Maïs: nominal.

Sept..... 00 s 0 d

Oct..... 00 s 0 d

ANVERS:—

Blé disponible soutenu

Blé roux d'hiver No 2..... 15½

PARIS:—

Blé: soutenu.

Août..... 21.85

Nov. Feb..... 20.40

Marchés américains

Les marchés américains ont été ternes et en baisse hier; les nouvelles étaient d'ailleurs d'un caractère à favoriser la baisse; tous les marchés du dehors, sauf Paris, étaient à prix plus bas; la température s'est améliorée dans les régions à blé du printemps et favorisait la récolte;

les arrivages augmentent et il se fait des réalisations. Une autre cause qui a eu son influence également est l'augmentation de 5c dans le taux de fret annoncée pour les expéditions de la Rivière Mississippi.

Pour le blé-d'Inde qui a touché 60 mar di pour l'option de septembre il est redescendu à 57 1-2 hier en clôture. On craignait l'arrivée des gelées avant la maturité, et il y a eu quelque excitation sur ce grain.

L'avoine a baissé en sympathie avec le grain et par suite d'arrivages plus importants.

On cotait hier sur le marché de Chicago:

	Sept.	Déc.	Mai
Blé.....	70½	67½	69½
Blé-d'Inde.....	57½	42½	39½
Avoine.....	26½	25½	30½

Marchés canadiens

Nous extrayons du "Commercial" de Winnipeg du 16 août 1902, le rapport suivant:

Le marché continue à être absolument terne. Il ne se fait pas d'exportation, les achats qui se font sont pour le compte des maisons de l'Ontario.

No 1 d'ur.....	75½c
2 ".....	00c
3 ".....	00c
1 du Nord.....	73½c
2 du Nord.....	71½c
3 du Nord.....	00c

en entrepôt Ft William ou Pt Arthur ou disponible.

Marché de Montréal

Notre marché n'offre rien d'important; il se fait quelques affaires en vieille avoine à des prix faiblissant; on cote au char, en magasin, 45c faible. Les autres grains sont sans affaires, il faudra la nouvelle récolte pour donner quelque activité au marché.

La demande en farines de blé est bonne aux anciens prix. La récolte du Manitoba bat son plein; dans quelques districts le blé est coupé et les battages vont commencer incessamment.

Toujours bonne demande pour les issues de blé; les prix restent soutenus.

La demande en farines d'avoine roulée est lente et le retour de la chaleur n'est pas fait pour l'activer.

FROMAGE

Marché anglais

MM. Marples, Jones & Co., nous écrivent de Liverpool, le 15 août 1902:

On ne constate aucun changement dans les prix. Les arrivages cette semaine ont été abondants.

Nous cotons: ..	s. d.	s. d.
Nouveaux fromages supérieurs colorés des E. U.....	47	6 à 4-0
Nouveaux fromages supérieurs colorés du Canada.....	48	6 à 49 6
Nouveaux fromages supérieurs blancs.....	47	0 à 4-6

J. A. Vaillancourt

Marchand de **BEURRE, FROMAGE, PROVISIONS**

Achète aux plus hauts prix du marché, et vend à commission tous les produits de la ferme. Avances libérales sur consignations. Fournitures générales pour Beurreries et Fromageries. Spécialité de Tinettes pour Beurreries. Boîtes paraffinées, de 56 lbs, pour l'expédition du beurre. Sels Higgins, Ashton et Windsor, les meilleurs pour beurreries.

578, 580 et 582 RUE ST-PAUL, . . MONTREAL

Tel. Bell Main 907.



GEORGE HODGE & Cie

EXPORTATEURS DE BEURRE ET FROMAGE

119 rue King, et 26 et 28 rue William, Montréal.

Attention spéciale aux consignations.

Entrepot frigorifique de première classe.

LOTS A BATIR

Dans la plus belle et la plus saine partie de la ville.

A. & H. LIONAIS, Props.

25 Rue St-Gabriel, Montréal.

SEL + Stocks complets en mains + **SEL**
POUR

Fromage, Beurre, Table, Conserve de viandes, Réfrigérateurs et usages généraux.

VERRET, STEWART & Co.,
MONTREAL.

ST-ARNAUD & CLEMENT

BEURRE - - FROMAGE - - ŒUFS - - PROVISIONS

FOURNITURES EN TOUS GENRES POUR BEURRERIES ET FROMAGERIES

Specialite : Tinettes, Boites a Beurre, et Bois pour boite a fromage au char

Veuillez nous offrir votre Beurre, Fromage et Provisions.

Nous sommes toujours acheteurs.

Correspondance sollicitée.

10 PLACE YOVILLE (ancien No 4 rue Foundling), **MONTREAL.**

THE CANADA COLD STORAGE COMPANY, LIMITED, 51-53, RUE WILLIAM, MONTREAL

LES MAGASINS LES PLUS GRANDS ET LES MIEUX OUTILLES DE LA PUISSANCE DU CANADA

CHAMBRES POUR BEURRE, FROMAGE, ŒUFS, VIANDE, FRUITS ET LEGUMES

A N'IMPORTE QUELLE TEMPERATURE DESIRÉE

ENVOYEZ-NOUS VOS PRODUITS A VOTRE ORDRE, A NOS SOINS

ET VOUS SEREZ SATISFAITS DU RESULTAT

NOUS VOUS RÉFÉRONS AUX PLUS GRANDS EXPORTATEURS DE MONTREAL, LESQUELS SONT NOS LOCATAIRES.



Entrepots: { 570 à 622, RUE ST-PAUL,
23 à 73, RUE WILLIAM,
2 à 48, RUE ST-HENRI

Marché américain

Canton, N. Y., 23 août.—Présenté 2089 boîtes doubles; prix payé 93-4c.

Utica, N. Y., 25 août.—Ventes de 3011 boîtes à des prix variant de 91-4 à 91-2c.

Marchés d'Ontario

Brockville, 21 août. — Présenté 1510 boîtes de blanc et 2080 de coloré. Pas de ventes pendant le marché sur offres de 93-8c. Ventes après le marché.

Kingston, 21 août.—Présenté 975 boîtes de coloré et 460 de blanc. Ventes: 985 boîtes à 91-2c.

Vankleek Hill, 21 août.—Présenté 2033 boîtes. Ventes: 1132 boîtes à 97-16c et 139 à 93-8c.

Winchester, 21 août.—Présenté 1179 boîtes dont 823 de fromage blanc. Ventes: 400 colorés et 197 blancs à 91-2c.

Iroquois, 22 août.—Six lots vendus à 97-16c.

Napanee, 22 août.—Présenté 1166 boîtes de blanc et 625 de coloré; tout vendu à 93-8c.

Perth, 22 août.—Présenté 1660 boîtes de blanc et 500 de coloré; tout vendu à 93-8c.

Kemptville, 22 août. — Présenté 1006 boîtes coloré et 60 de blanc; deux lots vendus à 93-16c.

South Finch, 22 août.—Présenté 2000 boîtes dont moitié blanc et moitié coloré; vendeurs refusent 93-8c.

Cornwall, 23 août.—Présenté 1143 boîtes de blanc, 808 de coloré et 47 de fromage américain. Ventes 1766 boîtes à 91-2c et 97-16c. Pour coloré, 97-16c et 93-8c pour le blanc et 91-4c pour l'américain.

Belleville, 23 août.—Présenté 2315 boîtes de blanc et 330 de coloré. Tout vendu, sauf 50 colorés, à 93-8c.

London, 23 août.—Présenté 2500 boîtes. Vendu sur le marché 100 boîtes à 93-8c; 130 à 97-16c et 180 à 91-2c.

Lindsay, 25 août.—Présenté 1770 boîtes; prix payé pour la totalité 95-16c.

Campbellford, 26 août.—Présenté 1740 boîtes de blanc; 1515 boîtes vendues à 95-16c; ce même prix refusé pour les 225 boîtes restant.

Ingersoll, 26 août.—Présenté 755 boîtes. Pas de vente, les vendeurs refusent 91-4c.

Woodstock, 27 août. — Présenté 1555 boîtes de coloré et 1046 de blanc. Le fromage fabriqué avant le 8 août s'est bien vendu à 91-2c. Celui de fabrication postérieure pour lequel le plus haut prix offert a été de 97-8c n'a pas été vendu pendant le marché.

Picton, 27 août.—Présenté 985 boîtes, 445 vendues à 93-8c.

Stirling, 27 août.—Présenté 950 boîtes vendues à 93-8c.

Russell, 27 août.—Présenté 450 boîtes; pas de ventes sur offre de 91-4c.

Marchés de Québec

Cowansville, 23 août.—Présenté 1463 boîtes; 24 vendues à 93-8c; 847 à 97-16c; 271 à 91-2c et 321 non vendues.

Marché de Montréal

Lundi dernier au quai le fromage s'est vendu sur la base de 93-8c; le plus haut prix aujourd'hui mercredi ne dépasse pas 91-2c pour le fromage de la province de Québec.

Les stocks en Angleterre ne sont pas élevés, ils ne le sont pas ici non plus, de sorte qu'on peut espérer le maintien des prix actuels malgré une forte production.

La demande des importateurs anglais ne dépasse pas les besoins courants, il semblerait qu'ils redoutent de s'approvisionner pour quelque temps d'avance et leur attitude fait que notre marché manque d'entrain.

Le fromage de septembre aura peut-être la bonne fortune de provoquer plus d'animation.

Les exportations de la semaine dernière ont été de 96.084 boîtes contre 90.515 en 1901 et 89.606 en 1900 pendant la semaine correspondante.

Depuis le 1er mai les exportations ont été, jusqu'à date, en 1902, 1,122,480 boîtes; 1901 871,251 boîtes; 1900 1,211,648 boîtes.

BEURRE**Marché anglais**

MM. Marples, Jones & Co., nous écrivent de Liverpool, le 15 août 1902:

Par suite de forts arrivages de beurres venant de France, le marché local a réduit les prix du beurre.

Nous cotons:	s. d.	s. d.
États-Unis, laddles bon et sain..	76 0	à 80 0
Stbérien crèmerie choix.....	84 0	à 88 0
Canada, crèmerie, choix.....	94 0	à 96 0
Irlande, crèmerie, en btes.....	94 0	à 96 0
Danemark, choix et surchoix, crèmerie, en barils.....	98 0	à 108 0
Argentine.....	94 0	à 95 0

Marchés américains

Canton, N. Y., 23 août.—Présenté 1124 tinettes de beurre; prix payé 20c.

Marchés de Québec

Cowansville, 23 août.—Présenté 1699 boîtes; 935 boîtes vendues à 19c; 73 à 187-8c; 206 à 183-4 et 485 non vendues.

St-Hyacinthe, 23 août.—Présenté 831 paquets. Un lot vendu à 181-2c, quelques lots à 19c et la majorité à 183-4c.

Marché de Montréal

Lundi dernier au quai le beurre s'est vendu 181-2c pour la généralité des lots et 183-4c pour quelques lots de choix.

Le prix le plus haut qu'on puisse obtenir aujourd'hui est 19c mais il faut que le beurre soit absolument frais; un beurre datant de quinze jours n'obtiendrait certainement pas ce prix quel que soit le soin avec lequel il aurait été fabriqué.

Les stocks en Angleterre comme à Montréal sont assez forts; la demande

anglaise est lente; la fabrication continue sur une vaste échelle avec le bon état des prairies et on s'attend à ce que la production sera plus grande, l'hiver prochain, qu'elle ne l'est d'habitude, par suite de l'abondance des fourrages. Aussi considère-t-on chez les exportateurs qu'il sera difficile de payer plus cher tant que les conditions et les apparences actuelles resteront les mêmes.

Les exportations de la semaine dernière ont été de 17,175 paquets contre 16,843 en 1901 et 27,789 en 1900 pendant la semaine correspondante.

Depuis le 1er mai, jusqu'à date, les exportations ont été en: 1902 245,849 paquets; 1901 197,465 paquets; 1900 168,725 paquets.

OEUFS**Marché anglais**

MM. Marples, Jones & Co., nous écrivent de Liverpool, le 15 août 1902:

La demande continue à être de premier ordre et les prix renchérissent.

Nous cotons: s. d. s. d.

Œufs frais du Canada et des			
E.-U.....	0 0	à 0 0	
" conservés à la glycerine..	0 0	à 0 0	
" " à la chaux.....	0 0	à 0 0	
" " frais d'Irlande...	7 8	à 8 3	
" " du Continent.....	6 0	à 7 0	

Marché de Montréal

Pas de changement dans le marché aux œufs, l'offre et la demande s'équilibrent suffisamment. Nous avons encore les mêmes prix à noter: œufs choisis de 19 à 20c; œufs No 1 de 16 à 161-2c et No 2 de 15 à 151-2c la doz.

POMMES

MM. J. C. Houghton & Co. nous écrivent de Liverpool, le 14 août 1902:

Les pommes de toutes provenances sont l'objet d'une bonne demande.

PRIX A L'ENCAN

Pommes	Vendredi	Lundi	Mercredi
	8 Août	11 Août	13 Août
	s. d.	s. d.	s. d.
Summer varieties			21 0 22 0
Port.....ese		9 0	15 6 7 6 16 6
"....."			
Lisbon.....		9 0	11 9 12 0 11 0

LEGUMES

On paie les pommes de terre nouvelles de 70c à 75c par 90 livres et on les vend au détail de 80c à 85c.

On cote:

Betteraves, 40c à 90c le panier.

Carottes nouvelles de 10c à 25c la douzaine de paquets.

Choux nouveaux, de 15c à 35c la doz.

Choux fleurs, de 50c à \$1.50 la doz.

Concombres, de 6c à 10c la doz.

Fèves vertes, de 25c à 50c le panier.

Fèves jaunes, de 25c à 50c le panier.

Navets, de 10c à 20c la botte.

Oignons, de 5c à 20c la botte.

Radis, de 10c à 25c la doz. de paquets.

Rhubarbe, de 10c à 25c la doz de paquets.

Salade, de 5c à 20c la doz.

Tomates, de 20c à 40c le panier.

Je, soussigné, certifie avoir analysé l'Eau-de-vie appelée **PH. RICHARD COGNAC V.O.**

Gravité spécifique..... .92610 p. c. Matières solides..... 1.33 p. c.
Alcool en volumes.....54.76 p. c. Cendres..... .04 p. c.

C'est une eau-de-vie pure, qui ne contient pas de dérivés de méthyle ni de composés amyliques additionnels.

C'est un des stimulants les plus énergiques et des plus recommandables. Sa saveur et sa pureté en font un breuvage délicieux pour les estomacs les plus délicats.

16 juillet 1902

Bureau de l'Analyste, Québec.

Dr M. FISET, M.D.L.,
Analyste public, Québec.

Langlois & Paradis, Québec

Seuls Agents pour QUÉBEC et l'EST.

Melasses de 1er Choix

FAJARDO, célèbre marque L. M. CINTRON.

BARBADE, célèbre marque S. P. MUSSON, SON & Co.

Ces produits seront vendus au plus bas prix du marché par

NAZAIRE TURCOTTE & CIE,
NEGOCIANTS

54-56-58-60 Rue Dalhousie, Québec.

LA FARINE PRÉPARÉE

(SELF-RAISING FLOUR)

DE BRODIE & HARVIE

est aujourd'hui la farine préférée des ménagères. Elle donne une excellente pâtisserie, légère, agréable et recherchée par les amateurs. Pour réussir la pâtisserie avec la farine préparée de Brodie & Harvie, il suffit de suivre les directions imprimées sur chaque paquet.

10 et 12 Rue Bleury, MONTREAL.

TAPISSERIES-PAPIERS 1901

Ayant fait l'acquisition d'un stock de **Tapisseries**, dans les modèles même les plus nouveaux, provenant d'un fonds de banqueroute que nous désirons liquider au plus tôt; nous avons l'avantage de l'offrir au commerce des Villes et des Campagnes, à des prix de **Bon Marché** tout à fait exceptionnels. **Papiers de Couleurs pour Rideaux, etc.**

Papier de soie, de toutes nuances, pour décoration ou fabrication de fleurs, etc.

J.-B. ROLLAND & FILS, 6 à 14 rue Saint-Vincent, MONTREAL.



BLEU CARRÉ PARISIEN

Le "**Bleu Carré Parisien**" est exempt d'Indigo et ne tache pas le linge.

Il est plus fort et plus économique que n'importe quel autre bleu employé dans la buanderie

A obtenu une Médaille d'Or.

TELLIER, ROTHWELL & Cie,

Seuls fabricants, MONTREAL.



**Les Marchandises
Nouvelles Arrivent**

Nous prenons actuellement des ordres pour la fabrication de la nouvelle saison en

CONFITURES
Aux Fraises et aux Framboises

— DE —
Upton

ROSE & LAFLAMME

Agents de vente pour l'Est
400 Rue St-Paul, - - MONTREAL

LEDUC & DAOUST

MARCHANDS DE GRAINS et de PRODUITS Spécialité: **Beurre, Fromage, Œufs et Patates.**
EN GROS ET A COMMISSION

Avances libérales faites sur consignations. Correspondance sollicitée.

1217 et 1219 RUE ST-JACQUES, MONTREAL,

Lacaille, Gendreau & Cie.,

Successors de Chs Lacaille & Cie

EPICIERS EN GROS

Importateurs de



Mélasses, Sirops, Fruits Secs, Thés, Vins, Liqueurs, Sucres, Etc., Etc.

Spécialité de Vins de Messe de Sicile et de Tarragone.

329 Rue St-Paul et 14 Rue St-Dizier, - Montréal.

LOTS A BATIR

Dans la plus belle et la plus saine partie de la ville haute

Au **GRAND AIR** pour **RÉSIDENCES PRIVÉES**

Prix avantageux pour l'acquéreur.

A. & H. LIONAIS, Propriétaires, 25 Rue St-Gabriel.

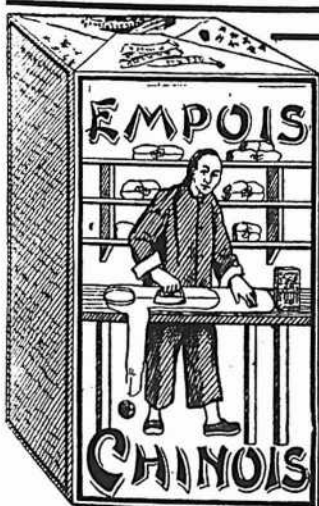

L'EMPOIS CHINOIS

est vendu par tous les marchands de gros de la Puissance; si toutefois votre fournisseur ne l'obtient pas, envoyez-nous une carte postale, et nous serons content de vous en vendre.

Nous payons le fret, par lot de 5 caisses, à n'importe quelle distance.

— S'ADRESSER A —

MOULIN OCEAN, MONTREAL.

Celerl, de 20c à 40c la botte.
Blé-d'Inde, de 8c à 15c la doz.
Aubergines, de 15c à 25c pièce.
Tomates, caisse à gin, 60c.

FRUITS VERTS

Nous cotons:

Ananas, de 25c à 30c la pièce et \$3.00 à \$4.00 la boîte de 24.

Bananes, de \$1.00 à \$1.50 le régime.

Bluets, de 90c à \$1.25 la boîte suivant la grandeur.

Citrons de Messine, de \$2.00 à \$2.50 la boîte.

Melons d'eau, 25c pièce.

Oranges Messine, cs. 100, \$2.00.

Oranges Sorrente, cs. 100, \$1.75.

Oranges Sorrente, cs. 150, \$2.50.

Oranges Sorrente, cs. 160, \$3.50.

Oranges Sorrente, cs. 200, \$3.50.

Pêches, \$1.50 la boîte.

Pêches, 30c le panier.

Poires, \$1.25 la demi-boîte.

Prun de \$1.00 à \$1.50 la boîte.

Prunes, 40c à 45c le panier.

Pommes, \$1.00 à \$2.00 le quart.

Melons, \$3.00 à \$9.00 la manne.

Mûres, 7c le casseau.

Raisin bleu, 60c le panier.

FOIN PRESSE ET FOURRAGES

Marché de Montréal

Nous ne changerons rien à nos cotes de la semaine dernière, le marché est resté ferme avec une bonne demande et des arrivages forcément limités à l'époque où les travaux des champs retiennent les cultivateurs.

Les marchés anglais restent faibles et ne sauraient tenter les exportateurs.

A New-York le marché est lent et plutôt en faveur des acheteurs.

On paie à Montréal: foin No 1 de \$9.00 à \$9.50; foin No 2 de \$8.00 à \$8.50 et foin mélangé de trèfle, de \$6.50 à \$7.00 la tonne.

PEAUX VERTES

Le marché est relativement tranquille. On nous annonce des changements de prix pour la semaine prochaine.

On paie aux bouchers, les prix suivants:

Boeuf No 1, 9c et No 2, 8c; taureaux, 7c; veaux, No 1, 12c et No 2, 10c la lb; agneaux de printemps tondus, 40c pièce; chevaux No 1 \$2.00; No 2, \$1.50 et No 3, \$1.00 la peau.

Abricots évaporés

La maison L. Chaput, Fils & Cie, offre des abricots évaporés, en boîtes de 25 lbs à raison de 12 1-2c la livre — une occasion dont il faudra se hâter de profiter, car c'est un prix de faveur.

Tiroirs coulissant mal

On préconise le savon sec pour enduire les coulisses de tiroir. Or, le savon est toujours un peu hygrométrique.

Il est préférable d'employer la bougie stéarique, ou le talc, ou encore la craie de tailleur.

LE GOUT DU LAIT

Il est connu que la saveur du lait que fournit une vache peut être et est, dans une certaine mesure, influencée par les aliments absorbés par l'animal. Cette étude, qui a de l'intérêt au point de vue de l'hygiène publique, a été récemment reprise par M. Backhaus dans le *Bulletin* de l'institut agronomique de Königsberg. Des vaches ont reçu, dans leur ration, des substances variées, et il a été tenu compte non pas seulement de l'action de ces substances sur la saveur du lait, mais de l'action de ce lait sur la santé des personnes qui le consommaient. De cette manière, on a constaté que différents aliments ne changent pas la saveur du lait et ne lui confèrent aucune propriété nuisible: tels l'anis, la gelatine, l'oignon, etc. En même temps on a observé nettement que si les aliments jouent un rôle — si certains aliments du moins jouent un rôle, car il en est qui n'exercent aucune influence — il y a aussi une influence personnelle très évidente. Il y a des vaches qui fournissent invariablement, quelle que soit leur alimentation, un lait de saveur forte, ou désagréable, et qui est apte à provoquer des troubles digestifs. C'est en vain qu'on substitue un aliment à un autre: la saveur reste ce qu'elle était. On voit par là que la saveur du lait dépend, dans une certaine mesure de l'alimentation de la vache, et, dans une mesure de la constitution même de l'animal.

Ne manquez pas de la lire

Les annonces de la maison E. D. Marceau constituent pour les acheteurs avisés une lecture toujours profitable, car on y trouve toujours des renseignements précieux et, le plus souvent, des offres avantageuses.

L'annonce que nous publions en plein milieu de ce numéro ne fait pas exception à la règle. Ne manquez pas de la lire.

M. J. Art. Godin, architecte, prépare les plans et devis pour un magasin, une pharmacie et deux logements que M. J. P. Leduc M. D. fera ériger à Marieville.

Nécrologie

Nous avons le regret d'apprendre la mort subite, le 27 courant de M. James M. Slessor, autrefois de la W. R. Brock Co. Limited, à sa résidence, 1268 rue Dorchester.

M. James Slessor était âgé de 68 ans.

Le défunt jouissait, dans les cercles commerciaux, d'une haute estime et de la sympathie générale.

Nous offrons à la famille, nos respectueuses condoléances.

Saumon

Vient d'arriver en magasin à la maison L. Chaput, Fils & Cie, un char de Saumon Rouge de choix, marque LYNX. C'est le moment de passer vos commandes.

Il semble y avoir une grande excitation dans les cercles du commerce de thé au sujet de l'énorme avance des Verts non colorés Salada sur les Japons, presque chaque marchand en emmagasinant un approvisionnement des thés nouveaux et meilleurs, oui, et répétant leurs ordres également, vu que le public en achète libéralement.

Une demande par carte-postale à la Salada Tea Company, rue St Paul, Montréal apportera échantillons et informations à ceux qui le désirent.

CIRE A MODELER

Si vous vous livrez au joli passe-temps du modelage, vous seriez peut-être bien aise de posséder la formule d'une cire à modeler artificielle et coûtant moins cher que celle qu'on trouve dans les magasins spéciaux. Dans ce but, on recommande de broyer et de mélanger aussi intimement que possible dans un mortier 6 parties de cireblanche, 1 partie de saindoux et une de craie, pulvérisée s'entend.

J. W. HILL

Propriétaire d'entrepôts

Entrepot, Refrigerateur public pour effets périssables en douane ou libres

ENTREPOT No 73

Magasin: Coin William et Queen.

Bureau: 48 rue William, MONTREAL

L'or fut découvert en Californie en 1848. On ne put malheureusement se procurer du thé Blue Ribbon qu'en 1895.

NOS PRIX COURANTS, PARTIE I

Nos prix courants sont revus chaque semaine. Ces prix nous sont fournis pour être publiés, par les meilleures maisons dans chaque ligne; ils sont pour les qualités et les quantités qui ont cours ordinaire dans les transactions entre le marchand de gros et le marchand de détail, aux termes et avec l'escompte ordinaire. Lorsqu'il y a un escompte spécial, il en est fait mention. On peut généralement acheter à meilleur marché en prenant de fortes quantités et au comptant.

PRIX COURANTS.—MONTREAL, 18 AGOUT 1902

Articles divers.		
Bouchons communs.....gr.	0 18	0 30
Briques à couteaux.....dos.	0 25	0 30
Grilles pour lampes		
No. 1.....dos.	0 00	0 75
No. 2.....dos.	0 00	1 00
No. 3.....dos.	0 00	0 70
Cire vierge.....	0 25	0 28
Coton à attacher.....	0 15	0 21
Jhandelles sulf.....lb.	0 00	0 09
" paraffine.....	0 10 1/2	0 11 1/2
" London Sperm.....	0 09 3/4	0 10 3/4
" Stéarine.....	0 13	0 14
Epingles à linge. bte. 5 gr.	0 00	0 55
	3 fls.	6 fls.
Ficelles..... 30 pieds..	0 40	0 75
" 40 "	0 55	0 85
" 48 "	0 65	1 00
" 60 "	0 80	1 35
" 72 "	0 95	1 80
" 100 "	1 25	2 00
Lessiv concentré, com. ds	0 00	0 37 1/2
" pur.....	0 70	0 90
Mèches à lampes No. 1.....	0 11	0 13
" No. 2.....	0 14	0 16
" No. 3.....	0 09	0 11
Miel rouge coulé.....lb.	0 06	0 00
" blanc ".....	0 06	0 07
" rouge en gâteau.....	0 00	0 00
" blanc ".....	0 09	0 10
Strop d'étable en qrts. lb.	0 05	0 05 1/2
" en canistre.....	0 60	0 65
Sucre d'étable pts pains lb.	0 07 1/2	0 08 1/2
" vieux.....	0 00	0 00
Conserves alimentaires		
Légumes.		
Asperges 4 lbs.....ds.	0 00	4 50
Baked Beans 3 lbs.....	1 00	1 10
Blé d'Inde..... 2 lbs	0 80	0 82 1/2
Champignons..... bte.	0 15	0 24
Citrouilles 3 lbs.....ds.	0 00	0 90
Haricots verts.....	0 77 1/2	0 85
Olives, Pints.....	3 75	5 00
" 1/2 Pints.....	2 90	3 60
en quart, gallon.....	0 00	1 50
Petits pois français...bte.	0 09	0 11
" "mi fins".....	0 11 1/2	0 12 1/2
" fins.....	0 13 1/2	0 14
" extra fins.....	0 16	0 17
" surfins.....	0 20	0 20

Pois canadiens 2 lbs... ds.	0 85	1 20
Tomates.....		
Truffes.....	4 80	5 00
Fruits.		
Ananas 2 et 2 1/2 lbs... ds.	0 00	2 20
Bluets 2 ".....	0 00	0 00
Cerises 2 ".....	1 95	2 15
Fraises 2 ".....	1 50	1 70
" 3 ".....	0 00	0 00
Framboises 2 ".....	1 45	1 60
Pêches 2 ".....	0 00	1 75
" 3 ".....	0 00	2 60
Poires 2 ".....	0 00	1 85
" 3 ".....	1 95	2 10
Pommes gal.....	2 95	3 00
" 3 lbs.....	0 00	1 00
Prunes vertes 2 ".....	0 00	1 45
" bleues 2 ".....	1 25	1 35
Poissons.		
Anchois..... ds.	3 25	0 00
Anchois à l'huile.....	3 25	4 50
Clams 1 lb.....	1 25	1 35
Harangs marins.....	0 00	1 45
Harangs aux Tomates.....	1 40	1 50
Homards, boîte haute.....	3 12 1/2	3 20
" plate.....	3 65	3 75
Huitres, 1 lb..... ds.	1 25	1 40
" 2 ".....	2 25	2 40
Maquereau.....	0 95	1 00
Sardines Canadiennes, cse	3 75	4 00
Sardines 1/2 françaises. bte.	0 08	0 25
" 1/2 ".....	0 17	0 35
Saumon rouge (Sockeye) boîte		
" haute ds. 1 lb	1 40	1 40
" plate ".....	1 60	1 65
" rose (Cohoec) ds.	0 95	1 05
" du printemps.....	1 25	1 40
Smeits (Eperians).....	0 00	0 00
Viandes en conserves.		
Corned Beef, bte 1 lb..... ds.	1 55	1 60
" 2 ".....	2 75	3 00
" 6 ".....	8 50	11 30
" 14 ".....	18 00	25 30
Lang. de porc. 1 "..... ds.	2 75	4 10
" 2 ".....	5 50	7 85
" bouf " 1 1/2 lb.....	9 35	9 35
" 2 ".....	7 50	10 95
" 3 ".....	13 40	13 40
English Brawn 1 lb.....	1 40	1 65
Bœuf (chipped dried).....	2 75	2 75
Dinde, bte 1 lb.....	2 20	2 40
Pâtés de foie gras.....	3 00	8 00

Pieds de cochon, bte 1 1/2 lb.	2 10	2 40
Poulets, " 1 lb.	2 20	2 40
Drogues et Produits Chimiques		
Acide carbolique..... lb.	0 80	0 40
" citrique.....	0 50	0 55
" oxalique.....	0 08	0 10
" tartrique.....	0 33	0 35
Alcools du Cap.....	0 14	0 15
Alun.....	0 01 1/2	0 03
Bicarbonate de Soude, bri.	2 00	2 25
Bichrom. de potasse..... lb.	0 10	0 12
Bleu (carré).....	0 10	0 16
Borax raffiné.....	0 05	0 07
Bromure de potasse.....	0 55	0 60
Camphre américain.....	0 80	0 90
" anglais.....	0 85	0 95
Cendres de soude.....	0 01 1/2	0 02
Chlorure de chaux.....	0 02 1/4	0 04
" de potasse.....	0 23	0 25
Couperose..... 100 lbs	0 70	1 00
Crème de tartre..... lb.	0 20	0 22
Extrait de Campêche.....	0 10	0 11
" en paquets.....	0 12	0 14
Gélatine, en feuilles.....	0 35	0 60
Glucose..... 0 03 1/2	0 03 1/2	
Glycérine.....	0 17	0 20
Gomme arabique..... lb.	0 40	1 25
Gomme épinette.....	0 00	0 25
Gomme Shellac.....	0 18	0 25
Indigo Rengale.....	1 50	1 75
" Madras.....	0 80	0 80
Iodure de potasse.....	4 00	4 25
Opium.....	4 50	4 75
Phosphore.....	0 50	0 75
Ponpre de Paris.....	0 09	0 10
Résine..... (280 lbs)	2 75	5 00
Salpêtre..... lb.	0 05	0 07 1/2
Sels d'Epsom..... 100 lbs	1 50	3 00
Soda caustique 80° " lbs	0 00	2 50
" 70° ".....	0 00	2 75
" à laver.....	0 70	0 90
" à pâte..... bri.	2 00	2 50
Soufre poudre..... lb.	0 01 1/2	0 02 1/2
" bâtons.....	0 02	0 03
" rock, sacs..... 100 lbs	2 00	3 00
Strychnine..... oz.	0 90	1 00
Sulfate de cuivre..... lb.	0 08	0 07
Sulfate de morphine.....	1 90	2 00
" de quinine..... oz.	0 40	0 45
Sumac..... tonne.	60 00	70 00
Vert de Paris..... lb.	0 18 1/2	0 18 1/2

Epices pures.		
Allépice, moulu..... lb.	0 12	0 15
Cannelle moulu.....	0 15	0 18
" en nattes.....	0 12	0 14
Clous de girofle moulu	0 18	0 20
" ronds.....	0 12 1/2	0 14
Ans.....	0 07	0 08
Gingembre moulu.....	0 10	0 22
" racines.....	0 10	0 20
Maïs moulu.....	0 80	1 00
Mixed Spice moulu 1 os	0 00	0 45
Muscade blanche.....	0 40	0 50
" non blanche.....	0 50	0 60
Piment (clous ronds).....	0 10	0 12
Poivre blanc, rond.....	0 00	0 26 1/2
" moulu.....	0 25	0 28
" noir, rond.....	0 15	0 17
" moulu.....	0 16	0 18
" de Cayenne.....	0 22	0 30
Whole Pickle Spice..... lb.	0 15	0 20
Fruits Secs.		
Abricot Calif..... lb.	0 00	0 14 1/2
Amandes Tarragone.....	0 12	0 13
" Valence écailées.....	0 25	0 27
Amand amères écailées lb	0 00	0 45 1/2
" écailées Jordan.....	0 40	0 42
Dattes en boîtes.....	0 04 1/2	0 05
Figues sèches en boîtes.....	0 00	0 00
" en nattes.....	0 00	0 00
Neotaries Californie.....	0 00	0 00
Avellanes..... lb.	0 09 1/2	0 10
Noix Marbot.....	0 00	0 00
" Couronne.....	0 00	0 00
" Grenoble.....	0 10	0 11
" écailées.....	0 17 1/2	0 18 1/2
Noix du Brésil.....	0 11 1/2	0 12 1/2
Noix Pecanes poli.....	0 00	0 00
Peanuts rôtis.....	0 08	0 13
Pêches Californie.....	0 00	0 10 1/2
Poires.....	0 00	0 10
Pommes séchées.....	0 00	0 00
Pommes évaporées.....	0 00	0 00
Pruneaux Bordeaux.....	0 00	0 00
" Bosnie.....	0 00	0 00
" Californie.....	0 06 1/2	0 08
Raisins Calif. 2 cour.....	0 00	0 00
" paq. 1 lb.....	0 68 1/2	0 10
" 4 cour.....	0 00	0 00
Corinthe Provinciais.....	0 05 1/2	0 06
" Filiatras.....	0 05 1/2	0 06
" Patras.....	0 00	0 00 1/2
" Vostizias.....	0 00	0 00
Valence.....	0 00	0 09

ROYAL

Salad Dressing

Nous annonçons et poussons notre **ROYAL SALAD DRESSING** pour notre clientèle la plus choisie, parce-que nous sommes convaincus que "c'est le meilleur." Une de nos plus grandes et des meilleures maisons d'épicerie nous écrivait cela l'autre jour. Pendant près de trente ans, le **ROYAL SALAD DRESSING** a maintenu sa qualité et son excellence. Les jobbers qui tiennent les épicerie fines le vendent.

The Horton-Cato Mfg Co.

Detroit, Mich. Windsor, Ont.

Parlant de

LESSIVE

Une lessive véritable, une lessive parfumée, une lessive qui mange la saleté, une lessive qui est une lessive et qui est pure et bonne et qui n'est pas une imposture.

Il n'y a qu'une seule lessive et c'est celle de

GILLETT

Tous les Epiciers, Pharmaciens, marchands de fer et marchands généraux la vendent.

E. W. GILLETT COMPANY LIMITED

London, Eng. TORONTO, ONT. Chicago, Ill.

Malag. London Layers bts	0 00	0 00
" Connaisseur Cluster "	0 00	0 00
Royal Buckingham Cluster	"	0 00
Excelsior Windsor Cluster	0 00	0 00
Sultana	lb. 0 09	0 10
Valence off Stalk	"	0 00
" fine off Stalk "	"	0 00
" Selected "	"	0 00
" layers "	" 0 07 1/2	0 08

Grains et Farines.

GRAINS		
Blé roux d'hiver Can. No 2	0 00	0 00
Blé blanc d'hiver Can. No 2	0 00	0 00
Blé du Manitoba No 1 dur	0 00	0 84
" No 2 "	0 80	0 82
Blé du Nord No 1	0 80	0 82
Avoine blanche No 2	0 45	0 46
Orge No 2	48 lbs. 0 00	0 00
" à moulée "	0 54	0 55
Pois No 2 ordinaire, 80 lbs.	0 86	0 87
Sarrasin, 48 "	0 87	0 87 1/2
Seigle, 58 "	0 80	0 87
Blé d'inde canadien	0 00	0 00
" américain "	0 72 1/2	0 75

FARINES.

Patente d'hiver	3 90	4 10
Patente du printemps	4 00	4 20
Straight roller	3 85	3 75
Forté de boulanger	3 80	3 90
Forté du Manitoba, secondes	3 40	3 50
Farine de blé d'inde sac	1 55	1 60

FARINES D'AVOINE.

Avoine roulée baril	5 00	5 10
" " sac	2 40	2 45

ISSUES DE BLE.

Son d'Ontario, au char, ton	18 50	17 00
" de Manitoba "	0 00	17 00
Gru de Manitoba	char 00	23 00
" d'Ontario "	23 00	24 00
Moulée "	25 00	26 00

Huiles et graisses.

HUILES.		
Huile de morue, T. N., gal.	0 37 1/2	à 0 42 1/2
" loup-marin raffi.	0 55	0 65
" paille "	0 40	0 50
Huile de lard, extra gal.	0 75	0 85
" No 1 "	0 85	0 75
" d'olive de table "	2 00	2 25
" d'olive p. mach. "	1 00	1 10
" à salade "	0 95	1 00
" d'olive à lampion "	2 00	2 50
" despermacti "	1 30	1 50
" de marsouin "	0 50	0 60
" de pétrole, par quart "	0 00	0 18
Acmé Imperial	gal. 0 00	0 17 1/2
Huile Américaine par quart:		
Acmé Supérieur	" 0 00	0 19

Pratt's Astral	0 00	0 20
Huile de fole de m. Nor. gal	1 75	2 00
" " T.N. "	1 40	1 60
" de castor "E. I." lb.	0 07 1/2	0 08 1/2
" " franc. qt. lb.	0 09 1/2	0 10
" " cse. 0 11	0 12	

Liqueurs et spiritueux.

Rhum.		
Jamaïque	4 45	6 35
Whisky Canadien au gallon, en lots d'un ou plusieurs barils de 40 gallons (pas de demi-barils) d'une sorte ou assortis.		
Gooderham & Worts 85 O. P.	4 50	
Hiram Walker & Sons	4 50	
J. P. Wiser & Son	4 49	
J. E. Seagram	4 49	
H. Corby	4 49	
Gooderham & Worts 50 O. P.	4 10	
Hiram Walker & Sons	4 10	
J. P. Wiser & Son	4 09	
J. E. Seagram	4 09	
H. Corby	4 09	

Rye Gooderham & Worts	2 20	
" Hiram Walker & Sons	2 20	
" J. P. Wiser & Son	2 19	
" J. E. Seagram	2 19	
" H. Corby	2 19	
Imperial Walker & Sons	2 80	
Canadian Club Walker & Sons	3 80	

Pour quantité moindre qu'un quart d'origine mais pas moins de 20 gallons:		
85 O. P.	le gall.	4 55
50 O. P.	"	4 15
Rye	"	2 25

Au-dessous de 20 gallons:		
85° O. P.	le gallon	4 80
50° O. P.	"	4 20
Rye	"	2 30

Pour quantité moindre qu'un baril ou un barillet d'origine:		
Imperial Whisky	le gallon	3 10
Canadian Club	"	3 80

F. O. B. Montreal, 30 jours net ou 10 jours; fret payé pour quantité d'un quart et au dessus.		
Pour le Whisky à 50° O. P., 5c de moins par gallon, F. O. B. Montréal, pour l'île de Montréal.		
Rye Canadien à la caisse.		
Walker's Impérial	quarts	7 50
"	16 flasks	8 00
"	32 "	8 50
Walker's Canadian Club	quarts	9 00
"	16 flasks	9 50
"	32 "	10 00

Gooderham & Worts 1891 1 & 4 c.	6 75	
Seagram 1896 (Star brand) quarts	8 50	
" No 83 "	8 75	
Corby I. X. L.	7 00	
Purity, qts	8 50	
" 32 flasks "	7 50	
Canadian, qts	5 00	
" 32 flasks "	8 00	
F. O. B. Montreal, 30 jours net ou 10 jours	0 10	

Mélasses.

Au gallon.		
Barbades tonne	0 24	0 25
" tierce et qt.	0 00	0 00
" demi quart.	0 00	0 00
" au char ton.	0 00	0 00
" " tierce.	0 00	0 00
" " 1/2 qt.	0 00	0 00
Porto Rico, choix, tonne.	0 00	0 00
" tierce et quart.	0 00	0 00
" ordinaire, tonne.	0 00	0 00

Pâtes et denrées alimentaires		
Macaroni importé	lb 0 08	0 10 1/2
Vermicelle "	0 08	0 10 1/2
Lait concentré	ds 1 50	1 90
Pois à soupe, 60 lbs.	0 00	1 20
Blé d'inde à soupe, sac 98 lbs.	2 75	
Pèves minot 60 lbs.	1 65	1 70
Sagou, lb.	0 03 1/2	0 04
Tapioca, lb.	0 03 1/2	0 03 1/2
Pot Barley sac 94 lbs.	2 20	2 20
quart 198 lbs.	4 50	
Pearl Barley 1/2 qt 98 lbs 1/2 lb.	4 1/2	4 5

Poissons.

Harange Shore	brl.	0 00	5 00
" "	"	0 00	2 90
" Labrador "	"	0 00	4 85
" " "	"	0 00	2 85
" Cap Breton "	"	0 00	0 00
" " "	"	0 00	2 75
" fumés, boîtes	0 14	0 15	
Morne sèche	lb.	6 00	0 00
" verte No 1, qt.	5 75	6 00	
" No 1 large qt.	0 00	0 00	
" No 1 draft.	0 00	0 00	
" désossée paquet, lb	0 00	0 08 1/2	
" pelée, caisse 100 lbs	0 00	5 00	
Truite des lacs, brl 100 lbs	0 00	5 50	
Poisson blanc,	0 00	0 00	
Saumon C. A.	1/2 qt.	0 00	0 00
" " 1 "	0 00	0 00	
Saumon Labrador.	1/2 "	0 00	0 00
" " 1 "	0 00	6 75	

Riz.

Sac. 1/2 Sac. Pch. 1/2 Pc				
B. 1 @ 9 sacs	3 02 1/2	3 07 1/2	3 12 1/2	3 17 1/2
B. 10 et plus	2 92 1/2	2 97 1/2	3 02 1/2	3 07 1/2
C.O. 10c. de moins par sac que le B				
Patna Imp., 224 lbs.	fl. 0 04 1/2	0 05		
Riz Japon	lb 0 00	0 05		

Salaisons, Saindoux, etc.		
Lard Can. Sh't Cut Messqt.	25 50	
" Jones désossé (30)	25 25	
" Armour moyen, désossé (50)(80)	26 00	
" Armour désossé (30)(40)	00 00	
Jambons	lb. 0 12 1/2	00 14 1/2
Lard fumé	" 0 11 1/2	00 15 1/2

Saindoux		
Pur de panne en seaux	2 22 1/2	2 45
Canistres de 10 lbs.	lb. 0 11 1/2	0 12 1/2
" 5 "	" 0 11 1/2	0 12 1/2
" 3 "	" 0 11 1/2	0 12 1/2
Composé, en seaux	0 00	1 90
Canistres de 10 lbs.	lb. 0 00	0 09 1/2
" 5 "	" 0 00	0 10
" 3 "	" 0 00	0 10 1/2

Sel.		
Sel fin, quart, 3 lbs.	0 00	2 65
" " 5 "	2 80	2 70
" " 7 "	2 50	2 60
" 1/2 sac 56 "	0 00	0 35
" sac 2 cwts "	0 00	1 20
" gros, sac livré en ville	0 47 1/2	0 50 1/2

Sirops.		
Perfection	lb. 0 03 1/2	0 03 1/2
" s. 25 lbs. seau	0 00	1 20
" seau 3 gall.	0 00	1 60
Sirop Redpath tins 2 lbs.	0 00	0 09
" 8 "	0 00	0 35

Sucres.

(Prix aux 100 lbs.)		
Jannes bruts (Barbade)	\$0 03 1/2	0 03 1/2
Phoenix	3 45	
Cream	3 40	
Bright Coffee	3 40	
Bright Yellow	3 35	
No 3 Yellow	3 30	
No 2 Yellow	3 10	
No 1 Yellow	3 00	
Extra ground	qts. 4 05	
" " "	bte. 4 30	
" " "	1/2 4 35	
Paris Lumps	qts. 4 15	
" " "	1/2 4 25	
" " "	bte. 4 15	
" " "	1/2 4 25	
Powdered	qts. 3 85	
" " "	bte. 4 10	
Extra granulé	qts. 3 65	
" " "	1/2 3 80	

Vernis.

Vernis à harnais	gal. 0 00	1 80
" " "	ds. 1 10	1 20
" à tuyaux	gal. 0 00	0 90

Wheat Marrow

Le nouvel aliment à base de céréales, "totale-ment différent des autres" qui contient seulement les meilleurs éléments et les plus nutritifs du blé d'hiver de choix. Un article de vente soutenue durant toute l'année, aussi bien en été qu'en hiver. Peut être préparé pour la table en un clin d'œil. Il y a là un bon profit pour vous.

Les principales maisons de gros le vendent.

A. P. Tippet & Co.
Agents
8, Place Royale, Montréal

Marque "Griffin"

Raisins Epépinés et Pruneaux

Vendez la marque "Griffin" si vous voulez satisfaire absolument vos clients dans leur cuisine pour les fêtes — sa haute qualité ne varie jamais. Vous obtenez les raisins épépinés, les pruneaux et les abricots séchés dans leur paquet original, tel qu'il sort des célèbres celliers de la Côte du Pacifique. Préparés et emballés à l'endroit même où les fruits sont récoltés. Vendus partout par les principaux marchands de gros.

ARTHUR P. TIPPET & CO., Agents
8 Place Royale, Montréal. 23 rue Scott, Toronto.

NOS PRIX COURANTS, PARTIE II

Dans cette seconde partie sont comprises uniquement les marques spéciales de marchandises dont les maisons, indiquées en caractères noirs, ont l'agence ou la représentation directe au Canada, ou que ces maisons manufacturent elles-mêmes.
Des prix indiqués le sont d'après les derniers renseignements fournis par les agents, représentants ou manufacturiers.

PRIX COURANTS.—MONTREAL, 28 AOUT 1902

American Chicle Co TORONTO Gomme à mâcher, marques régulières Adam's Tutti Frutti, 36 barres à 5c. 1 00 Avec pot et tasse, un joli plat opale 8 pcs de diamètre, couteau à tarte argent, cuiller à fruits, pot à crème ou sucrier, 25c extra par boîte. Adam's Pepsin Tutti Frutti, 23 pa- quets de 5c. 0 75 " Yankee Dandy, 10 pièces 1c 0 70 " Sappota Gum, 150 pièces 1c 0 90 Dr. Freeman's Original Pepsin Gum, 20 paquets de 5c. 0 60 White's Yucatan Gum, 20 pqs de 1c 0 60 White's Red Robin, 100 pièces de 1c avec la bonne aventure sur chaque enveloppe. 0 60 Globe Fruit, 36 barres de 5c, 6 par- fums. 0 80 " Pepsin, 20 paquets de 5c. 0 60 Britten's Havana Fruit, 36 barres 5c 0 80 " Red Jacket, lettre d'amour, français ou anglais, une prime dans chaque boîte, 115 pièces de 1c. 0 75 " Kola Nut, 20 paquets de 5c. 0 60 " " 60 " de 1c 1 80 " Base Ball, 1 pied de long, 100 pièces de 1c. 0 70 " Large Heart or Globe Para- fin Gum, 100 pièces de 1c 0 70 " Big Five Paraffin Gum, 115 pièces de 1c. 0 75 " Gomme d'Epinette Union Jack, 100 pièces de 1c. 0 60 Bocal de verre, Tutti Frutti or Pepsin 115 barres de 5c. 3 75 American Tobacco Co of Canada MONTREAL Cigarettes 1e 1000 Richmond Straight Cut.....\$12 00 Sweet Caporal..... 8 50 Athlete..... 8 50 Old Judge..... 8 50 New Light (tout t'bag)..... 8 50 Derby..... 6 30 Old Gold..... 6 30 Prince..... 5 50 Sweet Sixteen..... 5 50 Dardanelles (Turques)..... 12 50 Yildiz (Turques)..... 15 00	Tabacs à cigarettes la livre Puritan, 1-12s..... \$1 00 B O No 1, 1-12s..... 1 00 Sweet Caporal, 1-13s..... 1 15 Tabacs coupés Old Chum, 10s..... 82 Puritan, 1-11s..... 85 " Moerschaum " 10s..... 0 83 Lord Stanley, bte 1-2..... 1 05 Athlete Mixture, bte 1-2. 1-4..... 1 35 Old Fashioned, cut plug..... 90 Old Gold 12's..... 95 Seal of North Carolina 12's..... 95 Duke's Mixture..... 82 Virginity..... 1 25 Old Virginia bte 1 lb et 1/2..... 75 Tabacs en plugs la livre Ritchie's Derby Smoking, Solace..... \$0 63 Ritchie's Old Virginia, Twist..... 70 Old Virginia, Solace..... 70 Succursale L. Larue, Jr. MONTREAL Tabacs à fumer, coupé Comfort..... 24 Trappeur..... 24 Zouave..... 30 Horseshoe (cut Solace, (cut plug) " lb avec pipe..... 40 Horseshoe Cut Solace, 1-10..... 40 Brown Shag, 1-8..... 30 Le Petit Bleu 1-12..... 48 Gold Block Cut, sacs 1-12..... 48 Mon Ami..... 80 Gold Cross, rouge et Quessel..... 50 Red Cross, Rouge et Quessel, 1-10..... 38 O. K..... bte 6s 47 Tabacs à chiquer Spun Roll..... 80 (Chocolat Fine Cut..... 80 Empire Tobacco Co MONTREAL Tabacs à chiquer la livre Bobs..... \$0 36 Currency..... 39 Old Fox..... 39 Snowshoe..... 43 Pay Roll..... 44 Tabacs à fumer Empire..... 39 Rosebud..... 44 Royal Oak..... 52 Something Good..... 48 Amber, 8s..... 58	Joliette Tobacco Co Tabacs à chiquer la livre Club..... \$0 37 Atlas..... 39 Universal..... 39 Anchor..... 37 Favorite Twist..... 38 Tabacs à fumer Sirdar..... 46 Welcome..... 38 Boivin, Wilson & Cie MONTREAL Bière de Bass. La dox. qts pls Road Bros. Dog's Head..... 2 80 1 65 Porter Guinness' Stout. Road Bros. Dog's Head..... 2 60 1 65 Clarets et Sauternes Faure Frères. La caisse Cotes..... qts 3 50 Bon-Ton..... 4 00 Flotrac..... 4 50 Medoc..... 5 00 Margaux..... 5 50 St. Julien..... 6 00 Pontet Canet..... 6 50 Chat, Grand Larose..... 12 00 Sauternes..... 4 50 Leon Pinaud Claret..... 2 50 Cotes..... gal. 1 00 Champagne. Vve A. Devaux..... qts 15 00, pts 18 00 Cognacs. La caisse E. Puet, .. qts 9 50 " " " 10 75 " " " 12 50 " V.O. " 14 50 " V.O.P. " 15 25 " V.S.O.P. " 18 25 " V.V.S.O.P. " 20 25 " 1860 " 24 25 " 1850 " 28 25 " 1840 " 30 00 J. Borianne XXX..... 7 00 D'Angely XXX..... 6 75 E. Puet..... Au gal. 4 00 à 7 00 J. Borianne..... 3 75 à 4 75 Eaux minérales. La caisse. St-Galmier (source Badoit)..... 8 00 Vichy Célestins, Grande Grille..... 10 00 " Hôpital, Hauterive..... 10 00	Vichy St-Louis..... 8 00 " Principale..... 7 00 Rubinat, Sources Serré, 50 bts... 9 50 Gins. La caisse Honey Suckle, cruchons verre... 8 00 " " pierre 1/2 gal. 15 00 Gin de Berthierville. La caisse. Melchers Croix Rouge, cases rouges. 11 25 " " vertes. 5 85 " " violettes (2 dos) 5 00 Gin Old Tom. La caisse. Club Old Tom..... 6 75 Wilson..... 5 75 Colonial London Dry..... 6 75 Old Tom..... Au gal. 2 00 à 3 00 Liqueurs Frédéric Mugnier, Dijon. France. La caisse. Crème de Menthe verte..... 11 00 Curaçao..... 12 50 Cherry B'dy..... 10 50 Cacao l'Hara à la Vanille..... 12 50 Marasquin..... 13 00 Kirsch " * .. 11 00 Framelle de Bourgogne..... 12 50 Crème de Framboise..... 12 25 Fine Bourgogne 12 lit..... 18 00 Crème de Cassis..... 11 00 Absinthe Ed. Pernod..... 15 00 Fine Bernard..... 15 00 Grenadine..... 7 50 Anisette..... 10 50 Kumel..... 10 00 Grand Marlier qts 15 00..... pts 18 00 Bigarreaux qts 900..... pts 5 00 Rye Whiskey. La caisse Monopole-1893..... qts 6 50 " " 16 flasks..... 7 00 " " 32 "..... 7 50 " " 24 "..... 7 50 " " 48 "..... 8 50 " " au gallon..... 3 00 Vermouths. Qts Nolly Prat..... 7 00 Cte Chazalotte & Co..... 8 50 Amer Picon..... Litre 10 50 Vins d'Oporto, Robertson Bros. La caisse. No 1 - Medal Port..... 15 00 " " "..... 12 00 Navorita Oporto..... 7 50 FAu gallon..... de 2 00 à 6 50
---	---	--	---

La Gomme à Mâcher

Britten's Kola Nut

20 paquets de 5c. 60c
 60 paquets de 5c, dans une boîte à dessus en verre, \$1.80

est très appréciée des amateurs. Elle est toujours fraîche et agréable au palais aussi populaire que la

BRITTEN'S RED JACKET

115 pièces de 1c dans chaque boîte avec lettre d'amour en anglais ou en français, 75c.

Voyez où en est votre stock de

ADAMS TRUTTI FRUTTI, 36 barres à 5c - - \$1.00
 SAPPOTA GUM, 150 pièces de 1c - 90c

THE AMERICAN CHICLE CO., TORONTO, Ont.

Sherries Robertson Bros. La caisse.	
Amontillado	15 00
Manzanilla	12 00
Oloroso	7 50
Robertson Bros. gall 1 75	à 7 50
Levert et Schudel	1 25
Vin de messe. Au gallon.	
Anguste Gely "Puritas"	1 10
Vins toniques. Qts	
Vin St-Michel	cse 8 50
Vin Vial	doz 12 50
Whiskey Ecossais. La caisse.	
J. & R. Harvey R.O.S.	12 50
" Fitz-James	10 00
" Hunting Stewart	9 00
" Jubilee	8 50
" Old Scotch	7 50
Alex. McAlpine	7 00
Strathpey	6 50
Peter Dawson Perfection	9 50
Soécial	10 25
Extra Spécial	11 50
Liquor Spécial	12 25
Old Curio	14 00
John Beag Royal Lochnagar	9 00
J. & R. Harvey "gall 3 65	à 5 50
Melrose Drover & Co " 3 75	à 6 00
Whiskeys Irlandais. La caisse.	
Henry Thomson	9 00
" St-Kevin	7 50
" Kilkenny	6 50
Rhum.	
Black Joe qts 7 50	pts 8 50
Brodie & Harvie - MONTREAL.	
Farines préparées	
Farine préparée, Brodie	
" Red, 6 lbs.	2 40
" " 3 "	1 25
" superb 6 "	2 30
" " 3 "	1 20
" Crescent 6 "	2 10
" " 3 "	1 10



Borden's Peerless Brand Evaporated Cream. Small cans, 4 doz. 2 85. Family size, 4 doz. 4 75. Toutes les marques ci-dessus garanties.

The Canada Preserving Co
HAMILTON ET MONTREAL
(W. S. Silcock, P. O. B. 1085, Montréal)
Marmelade de Graham,
Verres de 1 lb. la doz 1 00
Seaux de 14 lbs. la lb 0 07
Jams de Graham. Tous fruits.
Verres de 1 lb. la doz 1 00
Seaux de 5, 7, 14 et 30 lbs. la lb 0 07
Gélees de Graham. Tous fruits.
Verres de 1 lb. la doz 1 00
Seaux de 7, 14 et 30 lbs. la lb 0 06 1/2
Mince Meat de Graham.
Seaux de 7, 14 et 30 lbs. la lb 0 08

L. Chaput, Fils & Cie Montréal
Articles d'épicerie, la doz
Lesave Greenbank, solide 0 65
" Red Heart, poudre 0 65
" " plus 12 oz 0 90

Chlorure de Chaux Greenbank 1/2 0 40
Chlorure de Chaux Greenbank 3/4 0 60
Chlorure de Chaux Greenbank 1 lb. 1 10
Cafés moulus ou rotis La lb.
Owl No 10 0 32
" " 0 31
" " 30 0 30
" " 40 0 27
" " 50 0 22 1/2
Café Hibou Maracaibo 0 18
Spécial 0 15

Dandicolle & Gaudin Ltd.
Asperges françaises btes ferblanc 2 90
Asperges françaises sous verre 4 80
Champignons choix la cse 14 50
" extra 18 00
" surchoix 20 00
" sous verre la doz 4 00
Pois moyens la cse 9 00
" mi-fins 10 50
" extra fins 14 50
" sur extra fins 18 00
" extra fins sous verre la doz 2 50

Sardines Dandicolle & Gaudin Ltd
Royau à la Bordelaise la cse 12 75
" Vatel " 13 00
Cordons biens 1/2 12 75
Réduites sans arêtes Am 1/2 18 00
" " 1/2 ord. " 12 00
Thon à la Bordelaise " 13 00
Pates de foie gras Dandicolle & Gaudin Ltd.

Huile d'Olive. La caisse
Grandcolle & Gaudin, Lion. la doz 6 00
" " " " pts 3 00
" " " " pts 1 65
" " " " litre 7 50

Brandies. La caisse.
Gonzalez qts 8 75
Gonzalez " 11 00
" " " 13 50
" " " 18 00
" " V. S. O. P. " 18 50
Gonzalez Sup. champ. " 22 00
" 24 flaks. " 10 00
" 48 " " 10 90

Hulot qts 8 75
" " pts 7 75
" 24 flaks. " 8 00
" 48 " " 8 00
" 48 1/2 btles. " 9 00
Boulestin " qts 11 50
" " pts 12 00
" 24 flaks. " 11 50
" 48 " " 12 75
" " V. S. O. P. qts 20 00
" " V. V. S. O. P. " 28 00

5 caisses assorties, 25c de moins
Dervos qts 7 25
Pluchon " 6 00
Aimé Riche " 6 00
Derby & Co " 6 00

Gin P. Hope. Schiedam
"Night Cap." La caisse.
Caisnes Vertes. " 5 50
" Bleues " 5 75
" Rouges " 10 75
" Jaunes " 10 90
" Poney 1 doz " 2 45
" 48 1/2 btles. " 7 25
5 caisses assorties, 10c de moins.

Whiskey Ecossais. La caisse.
O'Glvie Scotch 30c. qts 8 50
" Imp Round 30c. " 1 90
" Ainslie Highland Dew. 8 75
" " 24 fls. 7 75
" Loch Venacher. 8 25
" Carte Jaune. 9 00
" Carte Blanche. 9 75

" Ainslie " Extra 10 50
" " Extra Spécial 12 50
" " Yellow Label, Imp. qts 13 50
Clynelish, 8 years old ord. " 13 50
Champion qts 7 50
" pts 8 50
" Imp. qts 10 75
Duo de Cambridge qts 12 00
Big Ben qts 10 75
Ainslie 24 fls. gallon 10 25
Dubonnet. La caisse.
Fameux Apéritif litres 12 00
" " " " " 13 00

Oporto en bouteilles. La caisse.
Commandador 15 00
Sup. Old Port 11 50
Old Port 10 00
Lagrime Christi, de Pasquale Scala, le seul et vrai vin. La caisse.
Rouge qts 5 75
" pts 6 50
Blanc qts 8 50
Blanc pts 9 25

Sherry en bouteilles. La caisse.
Emperador 15 00
Manzanilla 11 00
Amontillado 14 00
Vino de Pasto 9 00
Sauternes Dandicolle & Gaudin Ltd. La caisse.

Château du Roc qts 3 00
" " pts 3 77
Ordinaire qts 2 40
" pts 3 00
Audinot & Buhan qts 3 75
" pts 4 75

Rhum, Dandicolle et Gaudin Ltd. La caisse.
Lion qts 7 50
" pts 9 50
" " " " " 10 50
" 5 caisses, 25c de moins

Saint-Marc qts 8 75
Royal qts 10 25
Marinades Williams Bros & Charbonneau
Amer. 1/2 gallon (Sweet) 3 60
Imp. round qts. (Sour) 3 45
5 caisses, 10c de moins.

Octogon sweet mixed 3 60
" " Gherkins 3 60
" " Sour mixed 3 45
" " Gherkins 3 45
" " Onions 3 60
" " Chow Chow 3 45
mp. Oct. p. 2 30
Hexagon 10 oz. 1 37 1/2



Borden's Condensed Milk Co.
NEW-YORK
Gall Borden, Eagle Brand, 4 doz à la caisse 6 50
Gold Seal 4 doz à la caisse 5 10

Un Fin Produit pour un Epicurien.

Marinades Points d'Excellence :
"Sterling"

- Fabriquées avec les meilleurs végétaux.
- On n'emploie que les meilleurs vinaigres.
- Fabriquées dans la plus grande manufacture de marinades au Canada.

Les Epiciers devraient toujours tenir cette marque en stock. Ces produits sont de bonne vente.

T. A. LYTLE & CO.

124-128 Richmond St. West, - TORONTO.

Farmer's Co-Operative Packing Co.

OF BRANTFORD, LIMITED

Un SAINDOUX Absolument PUR

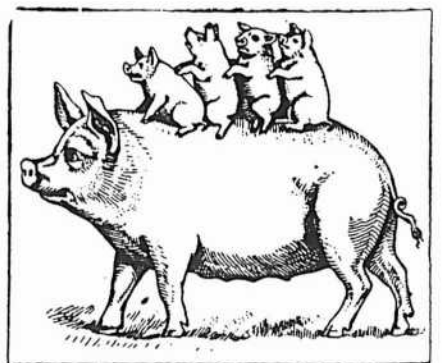

est indispensable à la cuisine, par conséquent une nécessité absolue sur les tablettes de l'épicier.

Nous garantissons la pureté absolue de notre lard.

Saindoux en tierces, en tinettes de 50 lbs, en seaux de 20 lbs en boîtes de 5 lbs, en boîtes de 3 lbs.

Une commande d'essai vous convaincra de sa haute qualité et de sa pureté.

PRIX COURANTS—MONTREAL, 28 AOUT 1920

Catsup Mad. Jones 1/2 pts.	1 10
" " pts.	1 55
" Waldorf ord. pts.	1 45
" Impl pts.	1 75
Montarde W. B. & C.	1 25
Thés du Japon	
Extra choisis du mois de mai :	La lb
Castor No A 1 nouvelle récolte.	36
" No 2	33
" No 3	30
Hibou No 1	34
Owl Chop No 100	20
Owl Chop No 200	21 1/2
Moyen et ordinaire de mai et juin :	
Moulu (Dust)	5 à 6 1/2
Siftings	8 1/2 à 8 3/4
Fannings	8 1/2 à 10
Thés verts de Chine.—Caisse—la lb.	
Pea Leaf, ordinaire	16
Thés noirs de Chine. La lb.	
Formosa Oolong (Le Pin) bte 20 lbs.	35
Pekoe Orange Parfumé	35
Paklin Congou extra choix	30
" " choix	25
" " moyen	20
" " ordinaire	10 1/2 à 11
Pecoo Congou	20 à 25
Packlum	15 à 20
Panyong	14 à 18
Saryumes	08 1/2 à 09
Ceylan Pekoe	13 à 18
" Orange Pekoe	18 à 25
Thés des Indes. La lb.	
Darjeeling des meilleurs jardins, moyen	à 25
Pekoe Souchong	13 à 17
Thés de Ceylan. La lb.	
Ceylan Pekoe Souchong	12 à 14
" " " "	15 77
" Orange Pekoe	17 20
Ceylan Flowery Pekoe	20 à 30
" Golden Tipped	30 35
Blends "Fancytins" No 2, 10 lbs	35
" " " " No 2, 30	32 1/2
" " " " No 2, 60	20
" " " " No 1, 10	27
" " " " No 1, 30	24
" " " " No 1, 60	22
Thés purs de Ceylan.	
Hibou, marque "Owl Chop" boîtes 60 lbs	18
100 paquets 1/2 lb. et 10 paquet 1 lb.	28
No 5 Etiquette Rouge (Flowery Pekoe)	18
No 10 Etiquette Verte (Flowery Pekoe)	28
No 15 Etiquette Argentée (Golden Tipped)	34
No 20 Etiquette Jaune (Choix Golden Tipped Pekoe)	38

No 30 Etiquette d'Or (Extra Choix Golden Tipped Pekoe)	47
Thés de Ceylan, en paquets de 1/2 lb. et 1 lb. boîtes assorties de 40 lbs. (Marque l'Abellie)	
Golden Tipped Pekoe, Etiquette Rouge	38
No 8 Flowery Pekoe, Etiquette Verte	30
Thés des Indes	
Indian Pekoe Souchong	13 à 14
" " " "	13 1/2 à 20
" Golden Tipped Pekoe	20 35
Wm Clark MONTREAL	
Conserves.	
Compressed Corned Beef 1s. la ds.	\$1 50
" " " "	2s. " 2 65
" " " "	6s. " 7 95
" " " "	14s. " 18 55
Ready Lunch Beef	1s. " 1 50
Ready Lunch Beef	2s. " 2 65
Geneva Sausage	1s. " 1 65
" " " "	2s. " 3 00
Cambridge	1s. " 1 45
" " " "	2s. " 2 75
English Brawn	1s. " 1 55
" " " "	2s. " 2 75
Boneless Pigs Feet	1s. " 1 55
" " " "	2s. " 2 75
Sliced Smoked Beef	1s. " 1 50
" " " "	1s. " 2 65
Roast Beef	1s. " 1 65
" " " "	2s. " 3 00
Pork & Beans with sauce	1s. " 0 50
" " " "	2s. " 0 75
Pork & Beans with Sauce, 3s. la ds.	0 10
" " Plain	1s. " 0 45
" " " "	2s. " 0 70
" " " "	3s. " 0 90
Wild Duck Patés	1/2s. " 1 10
Partridge	1/2s. " 1 10
Chicken Patés	1/2s. la ds. 1 10
Veal & Ham	1/2s. " 1 10
Ox Tongue (Whole)	1 1/2s. " 6 80
" " " "	2s. " 7 15
" " " "	2 1/2s. " 7 70
Lunch Tongue	1s. " 3 00
" " " "	2s. " 6 00
Imperial plum pudding	1 00
Soupes concentrées.	
Mulligatawny, Vegetable, Kidney, Ox Tail, Mock Turtle, Chicken, Pea, Julienne, Consomme, Tomato, (Bean Pure) \$1 00 doz.	
Pork & Beans with Chili	1s. la ds. 0 50
" " " "	3s. " 0 95

Potted Meats 1/2s.	
Ham	1 00
Game	1 00
Hare	1 00
Chicken	1 00
Turkey	1 00
Wild Duck	1 00
Tongue	1 00
Beef	1 00
Chicken Ham & Tongue 1/2s. la ds.	1 00
Soupes.	
Mulligatawny	1 00
Chicken	1 00
Ox Tail	1 00
Kidney	1 00
Tomato	1 00
Vegetable	1 00
Julienne	1 00
Mock Turtle	1 00
Consomme	1 00
Pea	1 00
Mince Meat.	
Tins fermées hermétiquement.	
1s.	1 00
2s.	1 92
3s.	2 86
4s.	3 85
5s.	4 84
Mincéd Callops 2s.	2 60
Jellied Hocks 2s.	2 85
Cooked Tripe 1s.	1 10
Lunch Ham 1s.	1 93
" " " "	2s. " 3 40
Tongue Lunch 1s.	1 93
Sausage Meat 1s.	1 55
" " " "	2s. " 2 80
Smoked Geneva Sausage 1/2s	1 00
F. Coursol MONTREAL la doz	
La Peptonine	2 40
The Cowan Chocolate Co	
TORONTO ET MONTREAL	
Cacaos.	
Hygiénique, 4 ds, tins 1/2 lb. ds.	3 75
" " " "	1/2 lb. " 2 25
" " " "	5 lbs. " 0 55
Perfection, 1/2 lb. ds.	3 00
Essence cacao sucré, 1/2 lb. ds.	2 25
Imperial Dutch 4 ds bte.	0 90
Chocolate powder btes 10, 15, 30 lbs.	0 25
Cacao Soluble btes 10, 15, 30 lbs.	0 20
Cocoa Nibs	0 35
" Shells	0 05

Chocolats.	
Diamond. Bts 12 lbs 1/4 et 1/2 lb	0 25
" " " "	0 25
French Diamond Bts 12 lbs, 8s.	0 21
Queen's dessert, 1/4 et 1/2 lb	0 40
" " " "	0 42
Parisien, moro. à 5c. Bts 12 lbs, lb.	0 30
Royal Navy, 1/4 et 1/2 lb	0 30
Rock sucré	0 30
Batons à lc.	1 00
Caracas pur, btes 12 lbs 1/2 lb	0 40
Perfection " " et 1/4 " "	0 30
Confections Cowan.	
Cream Bars, gds 6 à la bte. doz btes	2 25
" " pts 8 " "	1 35
" " gds 60 " la bte	1 80
" " pts 60 " "	1 10
Chocolate Ginger btes 1 lb. doz	4 00
Chocolate Ginger btes 1/2 lb. doz	2 25
" " Crystallisé btes	4 00
Chocolate Ginger Crystallisé	2 25
btes 1/2 lb.	2 25
Chocolate Wafers btes 1/2 lb	1 30
Icings. La doz.	
Chocolate Icing paquet 1 lb.	1 75
" " " "	1 00
Pearl Pink Icing " " "	1 75
" " " "	1 00
White Icing " " "	1 75
" " " "	1 00
Lemon C Icin " " "	1 75
" " " "	1 00
John Dwight & Co	
TORONTO ET MONTREAL	
DWIGHT'S	
SODA à pâte	
" Cow Brand "	
SODA	
Caisse 60 paquets de 1 lb, la c.	3 00
" 120 " " "	3 00
" 60 pats d' 1/2 et 30 de 1 lb, " "	3 00
" 98 " à 5c. " "	3 00
Edwardsburg Starch Co., Ltd.	
MONTREAL	
Empois de buanderie par lb.	
No 1 Blanc ou Bleu 4-lb. cartons.	0 08 1/2
No 1 " " " 3-lb.	0 08 1/2
Canada Laundry	0 05 1/2
Silver Gloss, 6-lb. btes & couillises.	0 08

THE ST. LAWRENCE SUGAR REFINING CO. LIMITED

MONTREAL

Sucres Raffinés

Fabricant des qualités les plus choisies de . . .

JAUNES EFFLORESCENTS,
(BLOOMY YELLOWS)

CAFE NOIR,
(BRIGHT COFFEE SUGARS)

PHENIX, GRANULES
(Qualité suivant le granulé)

"EXTRA STANDARD"

Les meilleurs sur le marché



AVIS

La Borden's Condensed Milk Company a établi une succursale de sa manufacture à Ingersoll, Ontario, et se trouve maintenant en mesure de remplir promptement toutes les commandes du commerce canadien. Cette Compagnie est propriétaire de la célèbre marque

"EAGLE BRAND" de lait condensé,
de la marque

"GOLD SEAL BRAND" de lait condensé,
et de la marque

"PEERLESS BRAND" de crème évaporée
(NON SUCRÉE)

Ces produits ont reçu les plus Hautes Récompenses partout où ils ont été exposés.

Borden's Condensed Milk Co.

Originateurs du "Lait Condensé." Etablis en 1857.

Représentants pour la vente au Canada :

F. W. HUDSON & Co., Toronto.
WM. H. DUNN, Montréal.

NOUS LES AVONS :

La PETITE RÉCOLTE et les PRIX PLUS ÉLEVÉS des THÉS JAPONAIS

tels que prévus et annoncés. — “ Nous sommes à la fin de la troisième récolte avec une hausse additionnelle de 1c par livre. La liqueur est aussi bonne que l'année dernière, mais la feuille est plus ouverte. Les qualités désirables pour le Canada sont rares et difficiles à acheter.” Tels sont les derniers rapports du Japon.

Pourquoi ne pas acheter votre ligne de 25c tandis que vous pouvez encore avoir d'excellents thés de l'année dernière.

J'ai 250 boîtes—**THE JAPONAIS**, valeur extra à 19c, feuille naturelle ou olive, belle liqueur forte et claire. Je cote les autres grades de 16c à 40c.

Voici votre dernière chance d'acheter mes marques aux prix suivants :

CONDOR XX	—2ème récolte.....	à 19c
“ XXX	“	à 20c
“ XXXX	—de Juin	à 23½c
“ V	—de Mai	à 25c

Notez la différence des prix nouveaux pour les mêmes marques en arrivage :

Ex-vapeur “ **Athenian.**”

53 boîtes — **CONDOR V**, à 26½c

146 boîtes—**CONDOR XXXX**, à 25c

Ex-vapeur “ **Empress of China.**”—189 boîtes—**CONDOR XXX**, à 21½c.

SIFTINGS nouveaux à 8c. **NIBBS** nouveaux à 18½c. Les deux de belle apparence et la liqueur de choix.

THÉS VERTS DE CHINE—Les derniers rapports privés que j'ai de ce pays disent : Il nous sera impossible d'acheter les Impérial Communs même à 20% d'avance. Le marché des Moyune et des Thés de la Campagne (Country Teas) s'est ouvert de 30 à 40 % plus cher que l'année dernière et sont accaparés aussitôt leur arrivée sur le marché.—J'ai un assortiment complet de **Thés Verts de Chine** de 15c à 45c.—Les meilleurs du marché.—Nouveaux **PEA LEAF** à 22½c et 25c—Nouveaux **PIN HEAD** à 30c, 30½c et 35c.

Venant d'arriver par le “ **Montevidean.**”

126 cattles **THE VERT G. P. MEDIUM PEA LEAF**, un “ sans pareil,” à 18½c

THÉS VERTS DE CEYLAN—J'en ai trois lignes choisies spécialement pour leur belle liqueur à 15c, 17½c et 20c et 350 boîtes en route de Ceylan.—Depuis mes achats les prix sont montés de 1c par livre.

Je tiendrai mes anciens prix.

THÉS NOIRS DE CHINE Je les cote de 9c à 45c. — De ceux-ci il ne s'en vend pas beaucoup, mais les amateurs de bon thé demandent toujours ces beaux **Ning Chow, Lapsang Souchong, et Pecco Congous.** Nouvelle récolte, **Monings** et **Ning Chow** de 15c à 45c, **Lapsang Souchong** à 30c et 40c, **Pecco Congous** de 15c à 30c.

THÉS NOIRS DE CEYLAN ET DES INDES—Les prix en sont bas, mais fermes et tendent à la hausse. Je cote de 12½c à 45c.

50 Hlf Chests, 61 lbs net, beau **Ceylan or. Pekow**, liqueur riche, feuille choisie à 20c.

10 Chests, nouveau **Darjeeling “ Ring Tong,”** à 45c.

13 Chests, nouveau **Darjeeling “ Ting Ling,”** à 35c, les plus beaux des Indes.

10 Paquets, **THE OOLONG DE FORMOSE**, nouvelle récolte, qualité extra choix à 40c.

MES MARQUES — Je ne suis pas le seul à vous dire que ce sont les meilleures. — Des milliers d'acheteurs vous disent la même chose et ils augmentent leurs commandes. C'est le signe sensible. Pourquoi ne pas les essayer vous-mêmes ?

Le Café de Madame Huot. — La perle des cafés. Il est pur, riche, délicieux, un vrai café français, canistres 1 lb 31c, 2 lbs à 30c par livre.

Thé Nectar.—La perfection des Thés noirs de Ceylan et des Indes—toujours en grande demande par les connaisseurs, à 20c, 25c, 35c et 45c, canistres de fantaisie 1 lb à 32½c, 42½c et 50c.

Moutarde Condor.—Absolument pure, forte et savoureuse, la meilleure des moutardes, boîtes de 12 lbs, canistres ¼ lb à 35c, ½ lb 33c, 1lb 32½c la livre.

Vinaigre Condor.—Pur, distillé, fort, brillant comme le Crystal, à 25c.

Poudre à Pâte Condor.—De haute qualité, canistres 1 lb à \$2.25 doz, ½ lb \$1.35, ¼ lb 80c doz.

Old Crow.—Mélange scientifique de thés noirs de choix, en boîtes bronzées à 17½c, 20c, 25c, 30c et 35c.

Old Crow.—Vinaigre pur, distillé, clair comme l'eau d'un rocher à 20c.

Old Crow.—Poudre à Pâte, la meilleure pour le prix, canistres 1 lb à \$1.25 doz, ½ lb à 70c doz, ¼ à 45c doz.

EMD—Poudre à Pâte, pure Crème de Tartre, aussi bonne que les meilleures importées, canistres 1 lb à \$3.35, ½ lb à \$1.75, ¼ lb à \$1.20.

EMD—Vinaigre à preuve, la plus haute qualité, distillé, pur, à 30c.

Spécialité de Thés, Cafés, Epices et Vinaigres de haute qualité, en Gros

E. D. MARCEAU, 281-285 Rue Saint-Paul

MONTREAL

LE BUREAU

LE BUREAU

Silver Gloss, 8-lb. canistres.....	0 08
Edward's Silver Gloss, 1-lb. pkg.,	0 08
Silver Gloss, gros crystal au quart	0 07
Benson's Satin, 1-lb. cartons.....	0 08 1/2
No 1 Blanc, bbie et petit baril.....	0 05 3/4
Canada White Gloss.....	0 06
Benson's Enamel, par botte.....	3 00
Empois de cuisine.	
Corn Starch de Benson.....	0 07 1/4
Canada Pure Corn.....	0 05 3/4
Empois de riz.	
Edwardsburg No 1 blanc, 1-lb. cart	0 10
Edwardsburg No 1 blanc ou bleu,	
4-lb. morceaux.....	0 08 1/2
Sirop :	
Quart..... la lb	0 03 1/2
1/2 Quart.....	0 03 3/4
1/4 Quart.....	0 03 3/4
Seau 38 1/2..... chaque	1 80
" 25.....	1 20
Canistres, 2 doz à la caisse.....	3 00

J. A. E. Gauvin
MONTREAL

Spécialités.

Sirop Menthol..... la doz	1 65
Sirop d'Anis Gauvin.....	1 75
" " par 3 doz	1 80
" " par 1 grosse.	17 00
" " par 5 grosses.	18 00
William's Headache Wapers doz.	1 80
" 3 doz.	1 50
" la grosse.	18 00

5 p.c. d'escompte.

E. W. Gillett Co. Ltd.
TORONTO, ONT.



Levain "Royal"
30 morceaux de 5c, 1 00
la bte.



Gillett's Cream Yeast le paq. 5c, la case 1 00

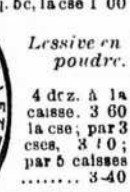

Lessive en poudre.
4 dcz. à la caisse. 3 60
la case; par 3 cases, 3 10;
par 5 cases..... 3-40



Poudre à Pate Magique
6 doz 5c... 40
4 " 4 oz. 63
4 " 6 oz. 75
4 " 8 oz. 95
4 " 12 oz. 1 40
2 " 12 oz. 1 45
4 " 16 oz. 1 65
2 " 16 oz. 1 70
1 " 2 1/2 lb. 4 10
1 " 5 lb. 7 30

Laporte, Martin & Cie
MONTREAL

Brandy. la caisse

Richard, S. O..... 1 1/2 bt. qts.	22 50
" F. C..... 1 1/2 " qts.	15 00
" " 1-15. 180s.....	23 00
" V. S. O. P..... 1 1/2 " qts.	12 00
" " 2 1/2 " b. pts.	13 30
" " 4 " s 1/2 pts.	14 00
" " 18 " s 1-15 bt.	20 00
" V. S. O..... 1 1/2 " qts.	10 00
" " 180s 1-15.....	18 00
" V. O..... 1 1/2 " qts.	8 50
" " 24 " pts.	9 50
" " 48 " s 1/2 pts.	10 10
" " 180s 1-15 pts.	14 00
" " carafes 12.....	10 50
" " 20s.....	13 00
Couturier..... 1 1/2 " qts.	7 00
" " 24 " pts.	8 00
" " 48 " s 1/2 pts.	9 00
" " 24s flasks.	8 00
" " 48 " s 1/2	9 00
" " 18 " s 1-15.....	13 50
Marion..... 1 1/2 " qts.	8 00
" " 24 " pts.	7 00
" " 48 " s 1/2 pts.	8 00
" " 24s fl. sks	7 00
" " 48s 1/2	8 00
" " 180s 1-15.....	12 50
(net 30 jours) en fûts	
Richard, F. C..... gall 5 75 à 6 00	
" V. S. O. P.....	5 00 5 50
" proof V. O.....	3 80 4 25
" 15 up.....	3 40 4 00
Couturier.....	3 80 4 00
Marion.....	3 40 3 75
Gin. (net 30 jours) la caisse.	
Pollen & Zoon Bouques.....	15 10 00
" Vertes.....	12 5 00
" Violet.....	12 2 50
(net 30 jours) en fûts	
Pollen & Zoon.....	2 95 3 15

Irish Whiskey Mitchell. la caisse.

Cruskeen Lawn (stone jars) 12s	12 50
Special (Old) Ordinary qts b 17s	9 00
" " Pint flasks..... 24s	11 75
Old Ordinary qrt bottle..... 12s	5 50
" " 1/2 pint..... 21s	8 00
" Imperial qrt flask..... 12s	11 25
" 10 oz flask..... 48s	12 00
Old oz flasks..... 60s	9 00
(30 jours net) en fûts	
Mitchell (Special Old).....	4 10 4 50
" (Old).....	3 85 4 00
Compound (B).....	3 25 3 50
" (C).....	2 75 3 00

Vin de Malaga—Blandy.

Pale Sweet - Blue label 12s. qts	7 50
White " 11s. qts	10 00

Vin de Sherry.

Manzanilla..... 12s. qts	8 50
Amorosa..... 12s. qts	11 00

Madère No 1..... 3 50 4 00
" No 2..... 4 50 4 00
" Malaga pale Sweet..... 3 00 2 75

Scotch Mitchell. la caisse.

Heather Dew..... 12s. qts	7 00
" (stone jars) Imp. qts	12 50
" 12s flasks ov.....	11 25
" 48s " ".....	12 00
" 60s 1/2 " ".....	9 00
Special Reserve..... 12s. qts	9 00
" " 24s ov. pts	10 00
" " 24s ov. pts	11 75
Extra Special Liqueur. 12s flac's	9 50
" " 12s qts	9 00
Mullmore..... 12s. qts	8 50
" " 24s flasks..... Imp. qts	10 00
" " 24s flasks..... pts	7 75
" " 24s fl. Imp. pts	10 50
" " 48s..... Imp. flasks	9 00

En quantités de 5 caisses, 25 p.c. de moins.

(net 31 jours) en fûts

Extra Special Liqueur gall.	4 75 à 5 00
Special Reserve.....	3 90 4 50
Heather Dew "A".....	3 85 4 00
Old Scotch.....	3 50 3 75

Champagne.

Vve Amlot Carte d'or..... 12s. qts.	16 00
" " " 24s. pts.	17 00
" " " d'argent. 12s. qts.	10 50
" " " 24s. pts	11 50
Duc de Pierland..... 12s. qts.	14 00
" " " 24s. pts.	15 00
Cardinal..... 12s. qts.	12 50
" " " 24s. pts.	13 50

Vin de Madère—Blandy. la caisse.

Very Superior..... 12s. qts	8 00
-----------------------------	------

Special selected..... 12s. qts 10 00
London Particular..... 12s. qts 13 00

Thés Lipton.

No 1..... cs 50 lbs, 50 ppts, 1/2 lb..	0 35
" " 25 ppts, 1 lb.....	0 34
" " 10 tins 5 lbs.....	0 35
No 2..... " 50 ppts, 1 lb.....	0 29
" " 25 ppts, 1 lb.....	0 28
" " 10 tins 5 lbs.....	0 29
No 3..... " 50 ppts, 1/2 lb.....	0 23
" " 25 ppts, 1 lb.....	0 22
" " 10 tins, 5 lbs.....	0 23

Coylan vert No 1..... 50 ppts, 1/2 lb 0 35
" " 25 ppts, 1 lb 0 34
" " No 2..... 50 ppts, 1/2 lb 0 29
" " 25 ppts, 1 lb 0 28

Thés.

Japon, Victoria.....	90 lbs 25c
" Princesse Louise.....	88 lbs 19c
Noir, Victoria.....	25 lbs 30c
" Princesse Louise.....	26 lbs 25c
" Lipton No 1..... En 1 lb	34c
" " No 1..... Tin 5 lbs	35c
" " No 2..... En 1 lb	28c
" " No 2..... Tin 5 lbs	29c
" " No 3..... En 1 lb	23c
" " No 3..... Tin 5 lbs	23c
Noir, Princesse Louise..... En 1 lb	30c
" " Victoria..... En 1 lb	27 1/2c

Vernis à chaussures.
Victoria, bouteille..... la doz. 80c

Poudre à pâte.

Princesse..... tins 5 lbs, 6s chacun	0 50
" carré " 1 lb, 24s la doz.	1 75
" rond " 1 lb, 24s " "	1 40
" " " 1 lb, 48s " "	0 85
" " " 1 lb, 48s " "	0 45
" tin cup..... 1 lb, 12s " "	1 50
" paquet..... 3 oz. 4s " "	0 30

E. D. Marceau
MONTREAL

Cafés la lb.

Rio No 1.....	0 12 1/2
" Rio No 2.....	0 14
Rio t hoix.....	0 15
Ceylan pur.....	0 15
Santos No 1.....	0 17 1/2
" choix.....	0 19
" extra.....	0 19
Maracaibo No 1.....	0 15
" choix.....	0 17 1/2
" extra.....	0 19
Plantation privée.....	0 25
Java Maleberry.....	0 23
" Old Crow.....	0 25 1/2
" fin.....	0 27 1/2
" Condor.....	0 30
" Old Gov.....	0 31
" Extra de 10 ans.....	0 32 1/2

Tous les Epiciers et Marchands de première classe devraient vendre les Marques...
"L. & S." ET "IMPERIAL"
 De Jambons fumés, de Lard fumé "English Breakfast," "Backs," Saindoux, Etc.
 Les meilleures marques et les plus favorablement connues sur le marché.
 Ils sont délicieux et appétissants, quand on y aura goûté, on y retournera.

Fowler's Canadian Company, Limited
 Empaqueurs et Exportateurs de Porcs, HAMILTON, CANADA

Etablissements d'Emballage de Fowler :
 Chicago, Ill., Omaha, Neb
 Kansas City, Kan., Hamilton, Can.

Bureau de New York :
 Produce Exchange
 Building N. Y.

Maisons anglaises de Fowler :
 Fowler Bros., Limited, Liverpool, Eng.
 Fowler Bros., Limited, London, Eng.

THE L. & S. ROSEMARY COMPANY, LIMITED
 Manufacturiers de Confitures Gelées, Noix de Cocos, Extraits,
 Poudres à Pâte, Vinaigres, Marinades, Etc.
 22 McNab St., South. Hamilton, Can.

Les Meilleurs

Les Ginger Ale, Soda Water,
 Céderine, Cream Soda, Bière
 au Gingembre, Etc.

De TIMMONS

Se trouvent chez tous les Epiciers en gros ou Marchands
 de Vin en gros dans la Province de Québec.



M. TIMMONS & SON
 MANUFACTURERS OF
GINGER ALE
SODA WATER & C.
QUEBEC.

Old Gov. Java & Mocha	0 30
Mocha Old Crow	0 25
de l'Arable	0 27 1/2
Condor	0 30
Mocha choisi	0 31
Java Mandheling & Mocha choi-	
si à la main	0 50
Mélange spécial	0 20
X X X X	0 27 1/2
Mélange de cafés purs en boîtes	
de fantaisie de 1 lb, 48 à la	
caisse	0 20
Café de Madame Huot tins 1 lb	
36 à la caisse	0 31
Café de Madame Huot tins 2 lbs	
15 à la caisse	0 30
Thés Japonais	
GMD AAA, boîtes 40 lbs	37 1/2
Condor I., Boîtes 40 lbs	0 37 1/2
II., " " 40 lbs	0 36
III., " " 80 lbs	0 35
IV., " " 80 lbs	0 32 1/2
X, " " 80 lbs net	0 30
Y, " " 80 lbs	0 30
V, " " 80 lbs	0 28 1/2
XXXX, " " 80 lbs	0 24
XXXX, " " 30 lbs	0 25
XXX, " " 80 lbs	0 21 1/2
XXX, " " 30 lbs	0 22 1/2
XX, " " 80 lbs	0 19
LX, " " 80 lbs par caisse	
25 x 1 lb, 70 x 1/2 lb, se	
détaille 40c	0 28 1/2
L, " " 80 lbs par caisse	
35 x 1 lb, " 0 x 1/2 lb, se	
détaille 25c	0 19 1/2
NECTAR—Mélange des thés noirs	
de 50 lbs assorties, 1/4, 1/2, 1, aussi	
caisses de 50 lbs, en 1 lb et 1/2 lb	
Vert., (se détaille 26c)	0 20
Chocolat, (" " 35c)	0 25
Bleu, (" " 50c)	0 36
Marron, (" " 80c)	0 48
NECTAR THÉ NOIR—Boîtes de fantaisie de	
1 lb 50 à la caisse	
Chocolat	0 32 1/2
Bleu	0 42 1/2
Marron	0 50
NECTAR THÉ NOIR—Boîtes de fantaisie	
de trois livres	
Marron, " " " la boîte	1 50
OLD CROW—Mélange des thés noirs. Btes	
de 10, 25, 50 et 80 lbs.	
	La lb.
No 1.	0 35
No 2.	0 30
No 3.	0 25
No 4.	0 20
No 5.	0 17 1/2

Moutarde " Condor " pure la lb.	
Boîtes de 1 lb.	0 32 1/2
" " 1/2 lb.	0 33
" " 1/4 lb.	0 35
Moutarde " Old Crow " mélangée.	
Boîtes de 1 lb.	0 23 1/2
" " 1/2 lb.	0 25
" " 1/4 lb.	0 25
Moutarde Condor, Jarses 4 lbs.	1 20
" " Old Crow " " " 1 lb.	0 35
" " " " " " 1 lb.	0 70
" " " " " " 1 lb.	0 25
Poudres à pâte	
E M D de crème de tartre pure	
Caisses de 2 dzs.	1 lb 3 25
" " " " " " 1/2 lb	1 75
" " " " " " 1/4 lb	1 20
Condor de grand choix	
Caisses de 2 dzs	1 lb 2 25
" " " " " " 1/2 lb	1 35
" " " " " " 1/4 lb	0 80
Old Crow de haute qualité	
Caisses de 2 dzs.	1 lb 1 25
" " " " " " 1/2 lb	0 70
" " " " " " 1/4 lb	0 45
Vinaigre. Le gallon.	
Vinaigre GMD, la plus haute qua-	
lité, distillé pur	0 30
ondor, distillé pur	0 25
Old Crow, distillé pur	0 20
Prix spéciaux aux acheteurs en quantité.	

W. D. McLaren
MONTREAL

Poudre à pâte, Cook's Friend.	
No 1, en boîtes de 4 et 2 doz. la doz	2 40
" 2, " " 8 et 4 " " " " 0 80	
" 3, " " 4 " " " " " 0 45	
" 10, " " 4 et 2 " " " " 2 10	
" 12, " " 8 et 3 " " " " 0 70	

Moulin Ocean

Empois chinois, cse	
48 paquets	4 00
Poudre à pâte la doz	
3 os cse 4 doz.	0 35
4 " " 4 " "	0 45
8 " " 4 " "	0 90
1 lb. " " 3 " "	1 25
" " " 1 " "	1 00
Borax " " 4 " "	0 40
Corn Starch cse 54	
paquets	0 78
	5 p.c. à 30 jours.



Reglisse	
Y. & S. Boîtes de 3 lbs, bois, par lb.	0 40
Y. & S. Boîtes de fantaisie, 36 bâtons	
12s ou 50 bâtons 1s la bte, par bte	1 25
"Ringed" boîtes de 5 lbs, par lb.	0 40
"Aome" Pellets, boîtes ferblanc de	
5 lbs, par boîte	2 00
"Aome" Pellets boîtes de fantaisie,	
(40 boîtes de 5c à la bte), par boîte	1 50
Wafers goudron, Reglisse et Toiu,	
boîtes de 5 lbs par boîte	2 00
Lozenges de reglisse, verres de 5 lbs	1 75
boîtes de 5 lbs	1 50
Reglisse " Purity " 200 bâtons	1 45
" " " 150 bâtons	0 73
"Dulce" gd bâtons de 1c, bte 100	0 60

A. Robitaille & Cie
MONTREAL

Brandies, (droits payés) La caisse	
Sortin.—Carte bien	\$ 8 50
Carte rouge	9 50
Carte d'or	11 00
24 Flasks avec verre	9 00
48 1/2 Flasks avec verre	10 50
Gallon	4 25
J. Mourier & Cie la caisse	
Quarts	7 00
24 1/2 bouteilles	8 00
48 " "	9 00
24 flasks	8 00
48 1/2 flasks	9 00
" " avec verres	8 50
48 " "	9 00
Mont St-Louis, quarts	6 00
" 24 flasks	7 00
" 48 1/2 flasks	8 00
Champagne Bellon & Cie qts pts	
Carte Blanche	12 00 13 00
Poudre à pâte Prince Arthur doz.	
Bte 1 lb. 2 doz à la cse.	1 50
Bte 1/2 lb 4 doz à la cse.	0 85
Bte 1/4 lb " " " " 0 50	

Snowdon Forbes & Co.
MONTREAL

Produits marque Bee.	
Coffee, 1b Tins 31c, 30 lbs cse.	
" 2 lbs Tins 29c, 30 lbs cse.	
Empois, cse 64, \$5.00, 1/2 cse 32, \$2.50.	
Borax, cse 40, de 1/2 cents chacun, \$1.40.	
Soda, cse 98 de 10 oz chacun, \$2.75.	
Tellier, Rothwell & Co.	
MONTREAL	
Mines à poêle.	La grosse.
Royal Black lead	1 75
Stove paste, grands.	9 00

Bleu à laver.	La lb.
Parisian	0 12 1/2
Victoria	0 10
Challenge	0 10

Arthur P. Tippet & Co
MONTREAL

Savon.

A. P. TIPPET & CO
AGENTS.

Teintures May-pole Soap noirs, couleurs, par grosse \$10.20.

Teintures May-pole Soap noirs, par grs. \$15.30.

Maison Stowers.

Lime Juice Cordial p. 2 ds	0 00	4 00
" " " " " " " 1	0 00	3 50
Double Ref. Lime Juice 1 ds	0 00	3 50
Lemon syrup bott.	0 00	4 00

T. Upton & Co.
HAMILTON, ONT.

Marmalade d'Oranges.	
Verres 1 lb 2 ds. à la cse	1 00
Seaux 7 lbs, 6s au crate	0 08 1/2
Canistres 7 lbs 12 au crate	0 08 1/2
" 5 lbs 12	0 08 1/2

Jams pures de fruits.

Framboises, Fraises, Pêches, Prunes, Abricots, Gadelles Rouges, Gadelles Noires, Groselles, Pignes.	
Verres 1 lb, 2 ds. à la cse	1 00
Seaux fer blanc, 5 lbs, 8s au crate	0 08 1/2
Seaux " " " 4 au crate	0 07
Seaux bois, 7 lbs, 6s au crate	0 08 1/2
" " " 14 " " " " 0 08 1/2	
" " " 30 " " " " 0 08 1/2	

Gelées de fruits pures.

Framboises, Fraises, Gadelles Noires, Gadelles rouges Ananas.	
Verres 1 lb, 2 ds à la cse	1 00
Seaux bois, 7 lbs, 6s au crate	0 08 1/2
" " " 14 " " " " 0 08 1/2	
" " " 30 " " " " 0 08 1/2	
Emballées en caisses et crates assorties, si demandé.	

Cultiver des Mauvaises Herbes

ne serait pas considéré comme bien profitable pour les fermiers, cependant des milliers de marchands cultivent l'ivraie des affaires en continuant d'accumuler tous les jours les erreurs dans les livres de comptes antiques. Oubli de marquer des comptes. Des centaines de petites sommes forment, accumulées, de gros montants. Adoptez le système moderne de Coupon d'Allison et abandonnez vos méthodes qui vous font perdre du temps. Voyez :

SI UN CLIENT DESIRE ACHETER A CREDIT pour un montant de \$10.00, donnez lui un livret à coupons de Allison de \$10.00, chargez-lui ce montant et tout est dit. Plus de trouble. S'il achète un paquet de tabac de 10 cents, détachez de son livre un coupon de 10 cents, c'est tout, et ainsi de suite pour tous ses achats jusqu'à ce que son livre soit épuisé. Nous tenons des échantillons à votre disposition et nous vous les enverrons gratuitement. Mettez le système en opération sans tarder.

Plus de livres de fournisseurs.
Plus d'entrées à faire.
Plus de différends.
Plus de temps perdu.
Plus d'erreurs.

Il y a d'autres livres de coupons, mais pourquoi ne pas prendre le meilleur ? Laissez nous vous envoyer un échantillon gratuit.

Prix des Livres à Coupons d'Allison, en français ou en anglais

NON NUMÉROTÉS		
Moins de 100 livres à la fois	- -	5c chacun
Par 100 " " "		4c "
Par 500 " " "		4c "
NUMÉROTÉS		
Moins de 100 livres à la fois	- -	6c chacun
Par 100 " " "		5c "
Par 500 " " "		5c "

FABRIQUE PAR
ALLISON COUPON COMPANY,
INDIANAPOLIS, Ind.
LIBRAIRIE BEAUCHEMIN,
MONTREAL
Soul Agent pour la Province de Québec.

LE LONG TOM

Un tabac excellent—en 12èmes
—LONG CUT—se compose de
Tabac Canadien et de Tabac de
Virginie

Très Estimé des Fumeurs

Se détaille à

5 cents

Manufacturé par ---

The
Rock City Tobacco Co.
QUEBEC

Ferronneries, Peintures,

Construction et Immeubles

REVUE DES MARCHÉS

FERRONNERIES

On ne constate aucun arrêt dans l'activité des transactions; bien au contraire, il y a un accroissement constant dans le nombre et dans le volume des commandes que les maisons de gros de notre place reçoivent par l'entremise de leurs voyageurs qui parcourent la province de Québec. On est donc en droit de s'attendre à une saison d'automne exceptionnelle. A en juger d'après une conversation que nous venons d'avoir avec un des principaux agents de manufacturiers résidant à Montréal, la situation est identique dans les provinces avoisinantes. Cet agent qui revient des Provinces Maritimes nous dit que les apparences y sont également des plus favorables. D'autre part d'après les rapports qu'il reçoit des manufacturiers, ces derniers ne peuvent suffire aux ordres qui leur parviennent du Manitoba et des Provinces du Nord-Ouest. Aussi, les manufacturiers ne sont-ils pas disposés à faire des concessions sur les prix et ils demandent souvent des extensions de temps pour remplir les commandes.

Les maisons de gros de Montréal enregistrent des ordres pour les articles suivants; hâches, godendards, fanaux, armes à feu, munitions, chaînes. La broche à foin commence également à faire parler d'elle. La ficelle pour lieuses est d'une grande rareté. Les changements de prix de cette semaine ne sont ni nombreux ni importants. Les marchands de ferronneries en gros de notre province et de celles qui nous environnent s'assemblent à Montréal les 5 et 6 septembre; l'on ne paraît pas s'attendre qu'à la suite de ces réunions il se produise des modifications dans les prix actuellement en vigueur.

Clous à cheval

Les prix des clous à cheval viennent de se raffermir. La Montreal Rolling Mills vient de modifier ses escomptes sur les

qualités suivantes: Clous pointés et finis oval 57 1-2 pour cent au lieu de 60 pour cent; clous countersunk 67 1-2 au lieu de 70 pour cent.

Cadenas

Le prix des cadenas en cuivre Yale & Towne est augmenté dans des proportions de 10 à 15 pour cent.

Ferronneries pour voitures

Le commerce est actif et la demande est forte surtout pour les marchandises pesantes destinées à être employées le printemps prochain, telles que roues, essieux, moyeux, ressorts, etc., etc. Les prix pour 1903 sont très fermes et l'on ne prévoit aucun changement prochain.

Poêles

La demande pour les poêles est très forte et les prix ont subi une avance considérable qui, dans certains cas, atteint 25 pour cent sur les prix de l'automne dernier. Malgré cette avance la demande est la plus forte qu'on ait jamais eue jusqu'à présent; elle provient surtout du Manitoba et des provinces du Nord-Ouest.

METAUX

La demande est assez modérée sauf pour certaines qualités de tôles. Les prix sont fermes avec tendance à la hausse.

Tôles

Par suite d'une forte demande antérieure, la tôle noire de 60 feuilles fait défaut sur notre marché.

Tôles galvanisées

Les tôles galvanisées dans les dimensions de 18x24 sont rares.

HUILES ET PEINTURES

Le marché des huiles et peintures est loin d'être en bonne situation. Il y a une tendance à couper les prix sur la plupart des articles compris dans cette branche.

C'est maintenant le moment propice, croyons-nous, pour s'approvisionner, car le plus grand nombre des produits de cette ligne se vendent pour ainsi dire à prix coûtant.

Huile de lin

D'après les derniers rapports, le marché anglais est plus ferme, il n'en est pas de même du marché local qui est hésitant

par suite de concessions accordées par certains négociants sur les prix établis par l'Association.

Officiellement les cours sont de 80c le gallon pour l'huile bouillie et de 77c pour l'huile crue.

Essence de térébenthine

Le marché primaire de Savannah fait preuve de fermeté; sur place la compétition empêche une tenue pareille. Le prix est toujours fixé à 68c le gallon.

FERRAILLES

Le marché est inactif à l'exception du zinc pour lequel la demande est bonne, cependant cet article est rare.

Les commerçants paient les prix suivants à la campagne: cuivre rouge fort et en broche, 10 cts la livre; cuivre rouge mince, à 8c; laiton fort, 10 1-2c; cuivre jaune fort, 9c; laiton mince, 5c la livre; plomb, de 2c à 2 1-4c la lb; zinc 2 1-2c la lb; fer, No 1, forge, \$15 la grosse tonne f.o.b. Montréal; plaques de poêles, \$12; débris de machines, \$15 à \$16; fer forgé, No 2, \$7 la tonne; fonte malléable et acier, \$5; chiffons à la campagne, de 60 à 70c les 100 lbs; vieilles claques, de 6c à 6 1-4 la livre.

MARCHES ETRANGERS

FRANCE

Les affaires sont toujours calmes sur le marché à la consommation de Paris, mais, d'une manière générale, les cours sont bien tenus. Les fers marchands au coke première classe sont à fr 18, les fers no. 1 pour planchers première catégorie à fr 19, les tôles no. 2 à fr 22.

Dans les Ardennes, on est revenu au calme plat qui a été, pendant longtemps, la note dominante du marché, et il est probable qu'un revirement sérieux ne s'opérera pas avant le mois d'octobre, c'est-à-dire lorsque tout le monde aura repris le cours de ses occupations.

La situation est toujours aussi monotone que précédemment dans le Centre. Officiellement les cours sont maintenus, mais plusieurs industriels, pour enlever une affaire de modeste importance, se laissent aller à des concessions sur les prix du jour. C'est ainsi qu'il se produit parfois un peu d'entrain dans les usines de transformation, ateliers de

CLIENTS SATISFAITS

NOTRE MEILLEURE RECOMMANDATION

"Lindsay, 14 avril.
"Je suis bien satisfait du cabinet."
"A. FISHER."

"Port Arthur, 23 juin.
"Le cabinet reçu O.K. c'est juste de dont j'avais besoin."
"H. CHAUSSÉ."

"Fowler's Corner,
"27 juin.

"On admire beaucoup le cabinet et il constitue une nécessité dans toute épicerie bien organisée."
"WM. DINSDALE."

Renseignements complets de

J. S. BENNETT

Manufacturier breveté, 15 rue Marlon, Toronto.



boulonnerie, limes, serrurerie et quincaillerie.

Le prix de base des fers, dans la Marine, reste fixé à fr 17. On n'obtient pas des forges des livraisons immédiates, ce qui indique suffisamment l'abondance d'ordres sur les carnets de commandes, le minimum de délai est d'un mois, même avec tour de faveur.

Les fils sont à fr 21 et 21,50 le no. 20, le galvanisé à fr 25 et le recuit à fr 22,50.

A ces prix-là, la fabrication n'arrive pas à satisfaire aux demandes, car les stocks sont entièrement épuisés.

Dans le Nord, c'est toujours le même calme, sans indice de reprise, ni pour l'activité ni pour les prix.

BELGIQUE

Les fabricants de fer et d'acier seraient volontiers un peu plus d'animation dans les commandes. Cependant la plupart d'entre eux, surtout ceux de la région de la Meuse, ont assez bien travaillé, et peuvent continuer, en attendant la grande reprise espérée dans les affaires.

Voici quelques prix de la Bourse des métaux tenue mercredi dernier à Bruxelles: fontes. Moulage no. 3 Luxembourg 58 fr, affinage Luxembourg 50 fr, affinage Charleroi 53 fr, fonte Thomas 63 fr.

En produits finis, on cotait: fers marchands fr 132,50, aciers 135, cornières 135, poutrelles 130, tôles fer no. 2 140, tôles acier doux 145, tôles acier S, M, 150, rails d'acier 130, franco gares belges.

Les tôles fines sont beaucoup demandées.

Les ateliers de construction sont tous bien occupés. Quelques commandes importantes, en dehors de celles résultant des fortes adjudications de l'Etat, sont attendues de l'étranger, surtout de la Chine, dont les chemins de fer avancent à grandes étapes, et du Sud de l'Afrique dont les nombreuses exploitations minières se réveillent et se repeuplent.



LE
**HACHOIR
GEM**

hache
n'importe
quoi, et
le hache
bien.

DEMANDEZ NOS PRIX.

THE CANADA HARDWARE CO.
MONTREAL

Nous profitons de cette occasion pour remercier le commerce de son chaleureux patronage, et il nous fait plaisir d'annoncer que notre catalogue pour la saison 1902-3 est maintenant prêt, et nous serons heureux de vous l'adresser sur demande.

Nos marchandises pour la saison prochaine ne peuvent être surpassées comme style et fini.

Bien respectueusement,

La Cie Canadienne de
Caoutchouc de Montréal

SUCCURSALES :

TORONTO, WINNIPEG et VANCOUVER

LOTS A BATIR — Localité Superbe, de Grand Avenir. S'adresser à A. & H. Lionals, 25, r. St-Gabriel, Montreal.

CUIR A LACETS

Adressez-vous directement à nous pour la célèbre marque de **CUIR A LACETS "NIAGARA,"** la meilleure fabriquée au pays. Jaune et blanc dans les côtés ou lacets coupés. Prix et échantillons sur demande.

WOOD BROS.

Tanneurs de Cuirs de haut grade,
STE-CATHARINES, ONT.

IDEAL QUICK ADJUSTING
BOOT & SHOE
HOLDER



PAT. JULY 1st, 1902

Tout en Métal, Solide, Élégant, Durable.

The Canada Hardware Co. Ltd.
10 rue De Bresole, Montreal.

CLOTURES DE BROCHE TISSÉE

Manufacturées au Canada.

Celle qui se vend le mieux parce qu'elle donne le plus de satisfaction.

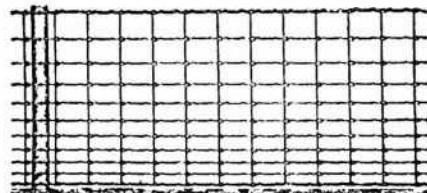

Clôtures américaines de campagne pour Chevaux, Bétail, Moutons et Porcs. Tous les genres et hauteurs. Hauteur de 20 à 53 pouces avec supports à chaque 12 ou 6 pouces.

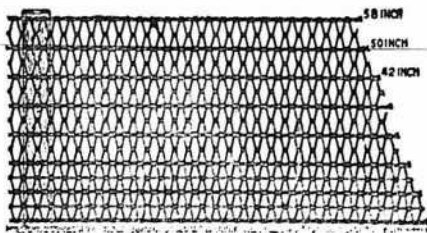

Clôtures Ellwood pour campagne, ferme et pelouses. Six variétés: hauteurs de 16 à 58 pouces. Si vous ne pouvez pas obtenir les célèbres clôtures "American" et "Ellwood" de votre fournisseur, écrivez nous et nous vous aiderons.

THE CANADIAN STEEL & WIRE CO., LIMITED
HAMILTON, Canada.



A. RACINE & CIE

IMPORTATEURS ET
— EN —

Marchandises Sèches

Générales

DE TOUTES SORTES.

340 et 342 Rue St-Paul

— ET —

170 et 181 rue des Commissaires

MONTREAL.

ANGLETERRE

Suivant nouvelles reçues de Middlesbrough, les affaires en fonte de Cleveland sont un peu plus calmes que précédemment, mais les producteurs sont loin de manquer de commandes et n'ont aucune disposition à réduire leurs prix, d'autant plus que le coût de la fabrication tend à augmenter. La fonte de moulage no. 1 obtient 53 s., le no 3 51 s., les Warrants no 3 de Middlesbrough 51 et la fonte hématite de la côte Est numéros mélangés 55 s.

Quelques départements des fers et aciers manufacturés sont caractérisés par un certain manque d'animation. On signale cependant que la demande en matériel de tramways est bonne. Les rails en acier ont aussi un bon courant d'affaires.

On cote à Middlesbrough :

<i>Fer</i>	I. s. d.
Barres communes.....	65.05
— meilleures.....
— — 1re qualité.....
Cornières de navires.....	7.2.6
Feuilles simples.....
— doubles.....	8.2.6
Plaques de navires.....	8.12.6
Traverses.....
Plaques de chaudières.....	6.7.6
Rails légers.....	7.2.6
<i>Acier</i>	I. s. d.
Rails lourds.....	5.17.6
Plaques de navires.....
— de chaudières.....	7.10
Cornières de navires.....
Feuilles simples.....	8.12.6
— doubles.....	9.2.6
Hoops.....	7.

A Manchester, on ne signale pas de hausse dans les prix, mais la situation du marché continue à être très ferme aussi bien pour les produits en fer qu'en acier. Le marché des fontes est sans changement.

En Ecosse, le marché des fontes est demeuré calme. Les prix des warrants ont une tendance légère à la baisse. Cette réaction est assez naturelle après la forte hausse qui s'est produite récemment. Les affaires en warrants de Cleveland ont été actives, de même en warrants écossais, tandis qu'en warrants hématite du Cumberland, il y avait peu d'animation.

ALLEMAGNE

L'allure du marché sidérurgique allemand ne s'est pas modifiée. Les industriels continuent à se plaindre du manque d'ordres et de la faiblesse des prix. S'il y a un peu plus de besogne que l'année dernière à la même époque, elle provient des quelques commandes obtenues pour l'exportation qui laissent peu ou point de bénéfices.

Les grands syndicats qui sont toujours

prêts à accorder les plus larges concessions, quand il s'agit de faire de l'exportation à outrance, ne font aucun droit aux réclamations de leurs clients une fois qu'il s'agit du marché intérieur. Cette manière d'agir a eu pour conséquence la formation d'unions d'achats opposés aux concours de ventes. C'est ainsi que l'Union pour l'achat des fontes a réussi à se procurer pour le trimestre courant une fourniture de 17,000 tonnes de fontes sans l'intermédiaire du syndicat west-phalien.

LA TRACTION ELECTRIQUE SUR LES CHEMINS DE FER

Voici plusieurs années déjà que l'on a résolu théoriquement le problème de la traction électrique sur les voies ferrées. Les applications qui en ont été faites en divers pays ont donné des résultats satisfaisants, si bien que beaucoup de gens s'étonnent que le mode de traction se substitue si lentement à la traction à vapeur au lieu d'avoir été rapidement généralisé. On oublie sans doute que cette transformation de la force motrice exige en même temps la transformation d'un matériel considérable, qui rend et rendra longtemps encore d'excellents services. Ce n'est donc que graduellement que les Compagnies peuvent procéder à la refécution de l'outillage existant. Elles s'en occupent néanmoins assez activement, surtout pour l'ouverture de sections nouvelles, à la condition toutefois que l'exploitation de ces sections offre des avantages en rapport avec les dépenses élevées que nécessite la traction électrique. Les Etats-Unis appliquent en grand, il est vrai, les installations de ce genre ; mais il faut tenir compte qu'en ce pays on ouvre presque chaque année des lignes exigeant la construction d'un matériel spécial, qui ne fait pas double emploi avec le matériel ancien.

Un ingénieur anglais, directeur d'une importante Compagnie de chemin de fer, vient de rédiger un travail intéressant où sont décrits les avantages possibles de la traction électrique sur les lignes à grand trafic et sur l'économie qui en peut résulter; il conclut ainsi: en supposant les conditions semblables dans les deux cas, là où les frais de traction par l'électricité sont de 0,439 fr seulement, avec la vapeur on dépense 0,558 fr. L'électricité assurerait donc une économie de 21 pour cent. De son côté, un ingénieur canadien vient d'étudier la même question et formule des conclusions moins catégoriques, mais encore très favorables à la traction électrique. Pour lui, les chemins de fer à vapeur, dans un avenir prochain, devront nécessairement recourir à l'électricité pour tout ce qui est trafic suburbain, non seulement des voya-

geurs, mais encore des messageries et transports légers; il prévoit même que la transformation s'imposera pour le trafic entre des villes situées à peu de distance les unes des autres et sans que l'on doive s'arrêter aux difficultés pécuniaires. Ce qui ne l'empêche pas de reconnaître cependant qu'on continuera encore bien longtemps d'avoir recours à la locomotive classique pour le transport des marchandises et pour le trafic des voyageurs à longue distance.

On ne saurait actuellement, établir de règle précise pour le choix à faire entre la vapeur et l'électricité; des exceptions deviendront nécessaires quand on se trouvera en présence d'un grand nombre de voyageurs à desservir. Mais ce qui apparaît très probable, c'est que l'on adoptera immédiatement la traction électrique pour les nouvelles lignes qui se créeront entre des centres de population importants et demandant des communications rapides. L'électricité est particulièrement précieuse dans le cas de convois fréquents, composés d'un assez petit nombre de voitures.

D'autre part, une étude très remarquable, sur le rôle et l'avenir des chemins de fer à traction électrique, vient d'être faite par un technicien d'une compétence reconnue, M. Gérard, président de la Société belge d'Electriciens. Son opinion est d'autant plus intéressante qu'il n'envisage pas seulement l'accélération de marche que permettrait la traction électrique, si important que soit le résultat, mais qu'il attend de cette transformation dans l'industrie des chemins de fer une économie de tout point désirable, en même temps qu'un plus grand confort et des facilités nouvelles dans l'exploitation. Son étude est très documentée à cet égard.

Dans l'exploitation par la vapeur, chaque moteur traîne avec lui toute une série de poids morts qui retardent sa marche: chaudière, foyer, cheminée, combustible, eau d'alimentation; avec l'électricité, la force motrice est produite dans une usine centrale et vient animer des moteurs légers qui ne comprennent exclusivement que les appareils nécessaires pour transformer le courant en mouvement de déplacement; l'énergie est dépensée dans les conditions les plus économiques au moment précis où elle est utile, alors que la locomotive à vapeur brûle constamment du charbon, même pendant les arrêts prolongés, afin de maintenir la chaudière sous pression.

Avec l'électricité, les démarrages, les départs rapides et aussi les arrêts brusques deviennent possibles, ce qui permet une bonne vitesse même entre des stations très rapprochées, et ce qui donne plus de sécurité au point de vue du freinage en cas d'accidents. On comprend que si l'on économise sur la durée



"Island City" Blanc de Plomb pur.
 "Island City" Peinture Blanche pure (non poison) préférée au blanc de plomb par les meilleurs peintres.
 "Island City" Blanc pur pour les décorateurs.

P. D. DODS & CIE
 Entrepôts et Bureaux : 188 et 190 rue McGill,
 Usines : 274, 276, 278 rue St-Patrice,
 TORONTO. WINNIPEG. MONTREAL.

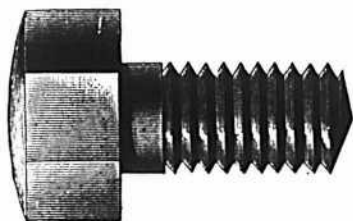

THE JOHN MORROW MACHINE SCREW CO.
 Limited
 MANUFACTURIERS DE

Vis à grosses têtes, Vis à demeure, Vis spéciales fraisées, Tenons pour engins, etc. Eerous découpés à froid dans toutes les variétés de finition.

INGERSOLL, Ont.

GALT MACHINE KNIFE WORKS



Couteaux pour Machines de toute description pour Machinerie à travailler le bois
 Demandez la Liste de Prix
PETER HAY, - - GALT, ONT.

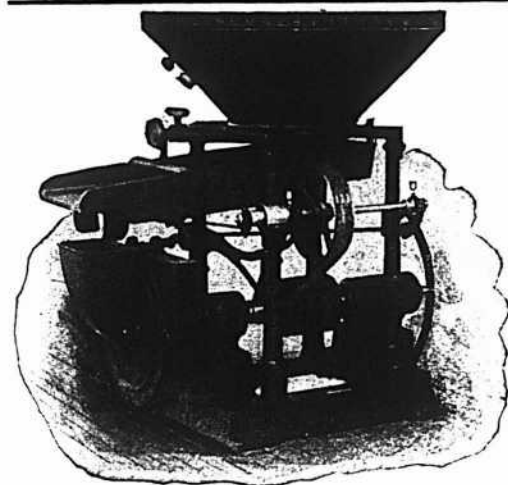

La Moulange "Champion"
 Modèle 1900

Est reconnue être la meilleure machine pour moudre l'avoine, les pois, l'orge, le blé d'inde, le seigle, le sarrasin ou autres grains. Elle fait une moulée fine ou grosse à volonté. La Moulange "Champion" est faite en trois grandeurs; moud de 20 à 150 minots à l'heure.

Demandez le Catalogue.

S. VESSOT & CIE.,
 SEULS MANUFACTURIERS
 JOLIETTE, P. Q.

LOTS A VENDRE A **DELORIMIER**

La plus belle et la plus saine localité de la ville.
 Bon marché et aux conditions des acheteurs.

A. & H. LIONAIS, Propriétaires, 25 Rue Saint-Gabriel

Aussi lots et maisons à vendre dans les quartiers Est, Ste-Marie, St-Louis, St-Denis et Maisonneuve.

LIQUIDATION de la LIBRAIRIE VILLE-MARIE
\$10,000.00

De Marchandises vendues à Grand Sacrifice

DENIS DESILETS, Libraire,

1702 RUE NOTRE-DAME Coin de la Place d'Arme

Catalogue envoyé sur demande.



Catalogue envoyé sur demande.

— UNE EXPÉRIENCE —

Un des plus grands opérateurs de la Rive Nord après une année d'expérience dans l'emploi des Haches Crown Jewel dans ses chantiers, en est tellement satisfait qu'il ne veut même pas prendre en considération l'achat d'une autre marque de ces haches.

DUNDAS AXE WORKS

Dundas, Ont
 W. Louis Haldimand, Agent, Montreal



Soyez
 Hommes
 De Progrès.

Les Cheques Sanitaires pour le Pain et le Lait

Pain hygiénique.— Tout boulanger désireux de retenir la clientèle de la meilleure pratique dans sa localité devrait employer les chèques sanitaires en aluminium pour le pain. Ils reviennent à meilleur marché à la fin que les chèques malpropres en carton, vu qu'on n'a jamais besoin de les remplacer. On peut les stériliser et les nettoyer aussi souvent qu'on le veut. Votre clientèle augmentera lorsque le public verra que vous donnez un chèque propre à la place du billet sale. Il en conclura que votre pain est fait aussi proprement que vos chèques.

Pour le pain, le soda, les machines-vendeurs, les laitiers, marchands, boulangers. **Demandez échantillons, genres et prix.** Veuillez mentionner ce journal. Tous les genres d'impressions; aussi chèques à perforer. Fabriqués de toutes grandeurs, formes ou dessins requis. Les boulangers de progrès les adoptent rapidement.



J. K. CRANSTON, GALT, ONT.

QUEBEC STEAMSHIP CO.
 LIMITED

LIGNE DU ST-LAURENT

SS. "CAMPANA"

1700 Tonnes

PREMIER DEPART DE MONTREAL

Lundi, 8 Septembre

à 2 heures P.M.

Et après, tous les **Seconds Lundis**, quittant Québec le jour suivant à **MIDI** pour **Pointe au Père, Gaspé, Malbale, Percé, Cape Cove, Grand River, Summerside, Charlottetown et Picton.**

Pour fret, passage et cabines, s'adresser à

J. G. BROCK & CO., Agents,
 211 Rue des Commissaires, - MONTREAL

des trajets, sans augmenter pour cela les frais de combustible, il en résulte des avantages sérieux, non seulement parce que le voyageur exécute plus vite un parcours donné et voyagera plus volontiers, mais encore parce qu'un bénéfice sur la durée des trajets se traduit, pour la compagnie de chemin de fer, par une économie sur le personnel, le matériel, l'intérêt et l'amortissement. La ligne et son matériel, en même temps que son personnel sont mieux utilisés. Au point de vue de la consommation du combustible, il est évident que la machine fixe de la station génératrice d'électricité donne la force à un moindre prix que la locomotive, même quand il ne s'agit pas de stations hydrauliques, parce que cette machine peut consommer des combustibles moins chers, que ce combustible est plus facile à apporter aux foyers, les approvisionnements n'ayant pas à être faits sur une multitude de points. Pour toutes ces considérations, M. Gérard estime que le cheval-vapeur coûte 33 millimes de combustible tel qu'il est fourni par une de ces locomotives, alors que le prix correspondant ne serait que de 17 millimes pour la locomotive électrique.

Parmi les considérations d'ordre purement technique, il en est une qui vaut qu'on lui prête un examen spécial: c'est ce que l'on appelle le mouvement de galop des locomotives à vapeur, résultant de ce que les efforts du moteur s'exercent obliquement sur les rails, en sorte qu'à certains moments il semble que la roue lâche le rail. C'est en partie pour obvier à cet inconvénient que l'on a dû donner au moteur à vapeur un poids considérable, alors que le moteur électrique pourra être plus léger de 40 pour cent; il deviendra ainsi possible d'employer cette économie sur le poids du tracteur à une augmentation du poids remorqué, c'est-à-dire du train, sans accroissement de la puissance nécessaire et, par conséquent, au bénéfice de l'exploitation.

On sait, d'autre part, que les Compagnies se sont efforcées d'établir des services de trains légers et de trains-tramways pour assurer les transports dans de bonnes conditions économiques, là où le trafic exige des départs fréquents, sans pourtant fournir à chacun de ces départs un nombre élevé de voyageurs. Pour résoudre ce problème intéressant, on cherche en ce moment à faire circuler sur les voies ferrées, entre des stations voisines, des voitures automotrices que l'on intercalerait entre les trains directs et express. Or, l'électricité donne une solution pratique, puisqu'elle permet la circulation pour ainsi dire constante de wagons isolés, portant sur leur caisse leurs moteurs, réduisant le poids mort au minimum, assurant des services de banlieue sans que les dépenses d'exploitation soient augmentées.

Dans cet ordre d'applications techniques on a même réussi à combiner les moteurs de voitures successives formant un train à unités multiples, de manière à obtenir tout un convoi de voitures automotrices, ce qui donne au même convoi une puissance de transport et une vitesse considérables, sans qu'il soit besoin de plus d'un homme par train, le mécanicien, qui commande de sa cabine tous les moteurs des diverses automotrices.

Ces quelques données suffisent à montrer la supériorité, dans des circonstances convenables, de la traction électrique sur la traction à vapeur; mais, comme on l'a vu plus haut, il se passera longtemps encore avant que ne se soit complètement opérée la substitution de la première à la seconde.

VENTES DE FONDS DE BANQUE-ROUTE PAR LES CURATEURS

Par Wm. Renaud, le stock de Dominion Mignac, marchand de quincaillerie à 51 1-4c dans la piastre à C. O. Gervais & Frère de St Jean et les dettes delivres, à 13c dans la piastre aux mêmes.

Par Alex. Desmarteau, le stock de The Star Shoe Co. manufacture de chaussures à 39c dans la piastre à Avila Corbeil et les machineries à 30c dans la piastre à O. Vinet.

Par Bilodeau & Renaud, le stock de Wm. A. Giguère, chapelier à 32 1-2c dans la piastre à Aron & Son et les dettes de livres à 11 1-2c dans la piastre à J. A. Desjardins.

Nouvelle manufacture

On annonce que la National Cash Register Co. de Dayton Ohio, établira à Toronto une manufacture de Cash Registers qui alimentera le Canada et les possessions britanniques.

Les représentants de la Cie, ont fixé leur choix sur un emplacement à l'angle Sud-ouest de l'ancien Collège du Haut-Canada, rue King-Ouest. On dépensera \$75,000 pour l'érection et l'installation de la manufacture qui donnera de l'emploi à une centaine d'ouvriers.

Il y a quelques années cette compagnie a acheté la manufacture de la Hamilton Brass Co. et a toujours depuis, maintenu en opération sa succursale canadienne. La manufacture de Hamilton sera fermée et le matériel transporté à Toronto.

La Canada Hardware Co. Ltd, a reçu cette semaine un envoi considérable d'armes à feu provenant des manufactures américaines, belges et de St Etienne, France.

Monnaie en jetons

Les bons métalliques de pain, de lait, et autres produits, fabriqués par M. J. K. Cranston de Galt, Ont. devraient être adoptés par tous les marchands qui emploient actuellement le système de bons en carton — si malpropres et si répugnants. Ces bons métalliques sont très légers, faciles à nettoyer et ne servent pas comme ceux en carton à propager les germes de maladies. Demandez donc échantillons et circulaires relatives à ces jetons au fabricant ci-dessus mentionné.

LE COUT DES CUIRASSES..

"Engineering" met en lumière l'augmentation sans cesse croissante des cuirassés.

Il y a vingt ans une douzaine de millions de francs paraissaient déjà un prix convenable, mais les progrès réalisés dans la protection des navires et dans la fabrication de l'artillerie ont amené une augmentation sensible. Les cuirassés de la classe Amiral de 1889 ont coûté 18 millions; ceux de la classe Royal-Sovereign (1893-95) ont atteint le prix de 21 millions, dépassé encore de plus de 1 million par le "Majestic" (1895-97), enfin, le "Formidable" et le "Duncan" (1901) ont coûté chacun plus de 25 millions. Les nouveaux cuirassés en chantier "King Edward-VII" "Dominion" et "Commonwealth", d'un déplacement de 16,350 tonnes ne coûteront pas moins de 32 millions de francs chacun.

Les richesses minières du Mexique

On ne se fait pas idée, en général, des énormes richesses que contenait et que contient encore le sous-sol du Mexique sous la forme de métaux précieux or et argent.

On estime que de 1492 à 1881, les mines de cette ancienne colonie espagnole ont donné pour une valeur de près de 22 milliards 769 millions de francs d'argent et d'or.

Depuis lors, l'extraction a continué en dépit de la baisse de valeur de l'argent et annuellement on en extrait pour plus de 370 millions de francs, la production de l'or atteignant, d'autre part, quelque 50 millions de francs.

LE PERSONNEL D'UN NAVIRE MODERNE

On a donné récemment un chiffre bien caractéristique sur les progrès faits depuis une cinquantaine d'années dans la navigation maritime en montrant combien on avait pu réduire le personnel.

On comptait, en effet, vers 1854, que pour 600 tonneaux de jauge, il fallait 7,69 hommes d'équipage: cela constituait ce qu'on peut appeler le coefficient de l'équipage. Actuellement, ce chiffre est descendu à 3 1/2, ce qui veut dire que pour un navire d'un tonnage donné grâce à l'adoption de la machine sous toutes ses formes, il faut moins de la moitié de main-d'œuvre qui était nécessaire il n'y a pas cinquante ans.

Tabacs coupés et en poudre

La maison B. Houde & Cie de Québec constate une augmentation sensible de la demande pour ses tabacs coupés et en poudre. Leur invariable qualité supérieure doit nécessairement provoquer la consommation et par conséquent, les demandes du commerce.

THE
Canadian Heine Safety Boiler Co.

ESPLANADE (Vis-à-vis la rue Sherbourne)

TORONTO

Chaudières à Vapeur Tubulaires
DE HAUTE CLASSE

Pour toutes les pressions, tous les besoins et systèmes de chauffage. De 75 à 600 chevaux-vapeur chacun.

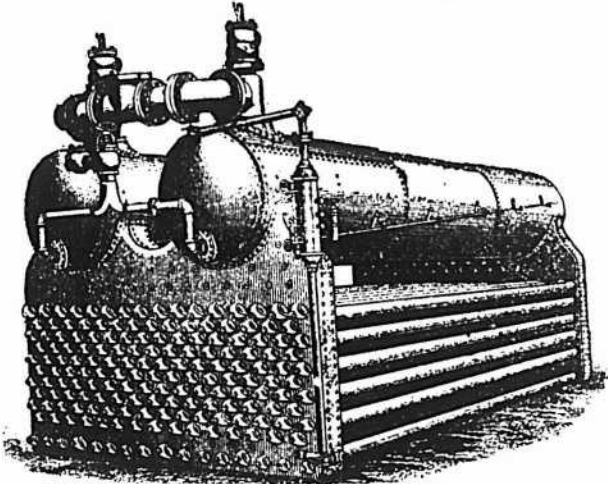

Nous ne fabriquons pas de petites chaudières.

Références : — Riorton Mills, Hawkesbury ; E. B. Eddy, Hull ; Royal Victoria Hospital ; G. T. R. Office, McGill St. ; The Toronto Electric Light Co. Limited ; The T. Eaton Co., Limited ; The Massey-Harris Co. Limited ; The Gutta Percha Rubber & Mfg Co. ; Sunlight Soap Co. ; Dominion Radiator Co. ; Central Prison, Foresters' Temple ; Toronto City Hall ; Canada Biscuit Co. ; Confederation Life Co., (tous de Toronto, ou on peut voir les bouilloires en operation), aussi à l'asile d'Orillia, Orillia, Ont., et La Presse Montréal.

TOLE GALVANISÉE ENDOMMAGÉE

Nous avons en magasin une certaine quantité de tôle galvanisée endommagée dont les prix surprendront agréablement nos clients. Un conseil en passant : "PRESSEZ-VOUS !"

Tole à Tuyaux et Tole Galvanisée

Nous venons de recevoir notre importation de ces tôles que nous sommes prêts à coter sur demande.

A. PRUD'HOMME & FRERE, Importateurs de Ferronneries, Métaux, Huiles, Peintures, etc,
1940 rue Notre-Dame et 50-52 rue O'Connell, Montréal.

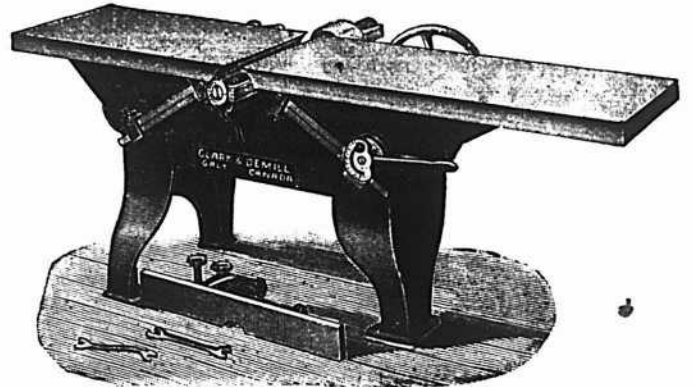

Machine "Perfection Buzz" à Blanchir et à Embouvetter
Prix et descriptions envoyés avec plaisir — sur demande

CLARK & DEMILL, Fabricants de grosse machinerie — garantie — pour Moulins à Scie, GALT CANADA.

Belleville Pottery Co.

BELLEVILLE, ONT.



Successeurs de l'ancien établissement de

Hart Bros. & Lazier

Fabricants du

FILTRE A EAU CARBON

et de toutes les

LIGNES de FAIENCES



Tous les articles fabriqués avec la meilleure glaise du New Jersey, et garantis "Choix de Premières."

Ecrivez-nous et demandez notre catalogue et nos escomptes.

Tous vos ordres recevront notre attention personnelle.

W. A. CARSON

J. ERLE CALDWELL

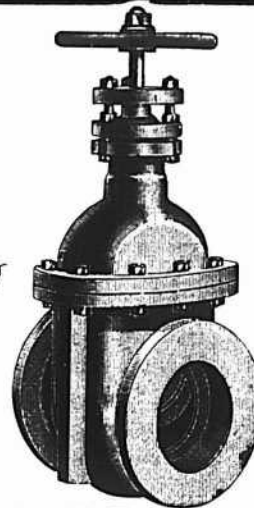

ECRIVEZ AUJOURD'HUI

Pour le catalogue de

VALVES

Vous pourriez en avoir besoin demain . . .

THE KERR ENGINE CO., LIMITED

(1) WALKERVILLE, ONTARIO

J. H. HANSON

REPRÉSENTANT DES MANUFACTURES DE

USTENSILES en GRANITE FRANÇAIS, FOURNITURES de CABINETS pour PLOMBIERS, PELLES à NEIGE en ACIER, GLACIERES, POELES et FOURNAISES, TOILE METALLIQUE ET BROCHE GALVANISÉE ET BROCHE À CLOTURES, TOILE METALLIQUE POUR MOUSTIQUAIRES, CABLE DE FER, FERBLANTERIE, EMAIL ET SPÉCIALITÉS EN TOUS GENRES.

422 et 424, RUE SAINT-PAUL, MONTREAL

PROGRES DE LA MARINE MARCHANDE JAPONAISE

La marine marchande au Japon comptait en janvier 1898, 627 bateaux à vapeur, représentant 929,744 tonnes; 174 voiliers, représentant 24,014 tonnes; au 16 septembre 1901, 924 bateaux à vapeur, représentant 557,166 tonnes; 3,916 voiliers, représentant 315,767 tonnes.

D'après ces chiffres, la flotte marchande japonaise s'est accrue en 3 ans et demi, de 300 bateaux à vapeur et de 3,000 voiliers, soit de 100,000 tonnes d'une part et de 250,000 tonnes de l'autre. En 1896, le Japon ne possédait qu'un seul vapeur marchand dont le tonnage fut supérieur à 5,000 tonnes, il en compte aujourd'hui 21 de cette catégorie.

On se demande si à l'exemple de M. Pierpont-Morgan, les armateurs japonais ne vont pas essayer de constituer un grand trust de la navigation japonaise, de combattre la concurrence étrangère en réduisant le nombre des compagnies et par conséquent le chiffre des frais généraux qui grèvent leur marine de commerce.

Ils ont tenu il y a quelque temps, dans ce but, une réunion à Osaka.

UTILISATION DES CHUTES DU NIAGARA

D'après une communication faite devant la Société électrotechnique de Munich, sur les 12 millions de chevaux auxquels est évaluée la puissance des chutes du Niagara, 50,000 sont utilisés des maintenant; les installations en cours remettront utilisation d'une nouvelle part à peu près égale de la puissance.

Actuellement, il existe 10 turbines établies dans des puits de 60 mètres de profondeur et conduisant des alternateurs Westinghouse biphasés, à 2,200 volts et 50 périodes qui fournissent l'énergie à un certain nombre d'usines voisines électrochimiques et autres.

Le courant transformé en triphase à 10,000 volts alimente entre autres par câble souterrain une usine à carbure de calcium qui absorbe à elle seule 15,000 chevaux. Le surplus du courant est envoyé sous forme de courant triphasé à 22,000 volts, par des conducteurs partie en cuivre et partie en aluminium de Buffalo ville distante de 45 kilomètres et à Tonawanda; la ligne est installée pour transmettre 30,000 chevaux avec une perte de 10 0/0; cette partie du courant est utilisée pour la traction des tramways pour l'éclairage, la cuisine, le chauffage après transformation convenable.

La Cie de Ferronnerie Letang Ltée, vient de recevoir un assortiment complet de verres à vitres qu'elle offre au commerce à des conditions très avantageuses.

Les chemins de fer électriques allemands

En 1901, l'Allemagne possédait 3,116 kilomètres (environ 2,120 milles) de chemins de fer électriques.

LE TRANSSIBERIEN

Le trafic du transsibérien augmente rapidement de 1898 à 1899, l'augmentation fut de 9,96 p. 100; de 1899 à 1900, elle a été de 115,63 p. 100. Le beurre est une des principales marchandises empruntant la ligne transsibérienne; en 1899, ce chemin de fer en transporta 17,432,374 kilogrammes; en 1901, le chiffre a presque doublé (environ 33 millions de kilogrammes). L'été dernier, on dut faire circuler des trains spéciaux entièrement chargés de beurre.

PERFECTIONNEMENT DE L'OUTILLAGE AUX ETATS-UNIS

Durant ces dernières années, les grandes Compagnies américaines pour l'exploitation du fer et de l'acier ont fait des efforts considérables pour l'amélioration et l'agrandissement de leur outillage déjà très perfectionné.

Nous citerons entre autres: la "Colorado Fuel and Iron Co", qui a consacré 16,000,000 de dollars; la United States Street Corporation" environ 25 millions de dollars. La production de cette dernière Compagnie atteint dans le cours de cette année le chiffre de 1,000,000 de tonnes de fer brut, tandis qu'un ensemble de Sociétés voisines, représentant un total de 75 hauts fourneaux, n'est arrivé, dans un même laps de temps, qu'à 9,555,000 tonnes. Quand tous ses travaux, en cours d'exécution, seront terminés, cette Compagnie espère élever sa production annuelle de 1,000,000 à 10,000,000 de tonnes.

Ces quelques chiffres nous montrent quel développement les Compagnies américaines donnent à cette industrie, et quelle redoutable concurrence elles comptent faire aux Sociétés similaires européennes.

DUEL DE MILLIARDAIRES

A la suite d'une altercation un peu vive, au club, MM. Jay Gould et Cornélius Vanderbilt crurent devoir, à leur amour-propre froissé, d'entrer en guerre l'un contre l'autre. Chacun d'eux était propriétaire d'une ligne de chemin de fer qui amenait les bestiaux de la frontière canadienne au marché de New-York. Afin de ruiner le trafic l'un de l'autre, ils abaissèrent, alternativement, le prix du wagon de \$24 à \$1.

Lorsque M. Jay Gould eut amené son adversaire à ce tarif onéreux de \$1, il ne proposa pas de nouvelle baisse. Il se contenta de faire voyager ses wagons vides, tandis que ceux de M. Vanderbilt regorgeaient. Au bout de quelques jours,

celui-ci voulut savoir quelle ruse M. Jay Gould dissimulait sous cette manœuvre plus ruineuse encore, en apparence, que l'encombrement de ses propres wagons à un tarif inférieur à leurs frais de transit. M. Vanderbilt apprit alors que M. Jay Gould achetait tous les bestiaux des marchés du Canada, les lui faisait transporter presque pour rien et les revendait à New-York, à gros bénéfices.

UN NOUVEAU DEBOUCHE POUR LE GAZ

Il ne manque pas de signes qui indiquent que le moteur à gaz est à la veille de trouver une application nouvelle dans l'automobilisme qui constitue décidément de nos jours le principal problème mécanique.

C'est par une coïncidence étrange que, juste au moment où l'électricité accapare définitivement le domaine des tramways, les ingénieurs prévoyants prédisent déjà que l'avenir est au moteur libre. D'après le "Moniteur de l'industrie du gaz," la raison en est qu'on ne peut placer des rails de tramways partout où il faut une force motrice.

Les tramways sont déjà bien encombrants dans certaines grandes villes où l'on ne compte plus les accidents qu'ils ont occasionnés.

Ce qu'il faut réellement dans une grande agglomération c'est un service rapide entre les magasins et les acheteurs et l'automobile libre est tout indiqué.

Le jour où le moteur à gaz pourra être aussi facilement manié que le moteur électrique—et cette date ne paraît pas être éloignée—son bon marché concurrencera sérieusement tous les autres moyens de locomotion mécanique pour les petites distances, c'est-à-dire dans l'intérieur des villes et dans un certain périmètre des banlieues.

Pour les grandes distances, le gaz de houille serait de beaucoup préférable au pétrole s'il pouvait être comprimé au point d'avoir la même force calorifique à volume égal. C'est là la difficulté. La force des moteurs de grande route varie de 5 à 30 Cv. Comment emporter la quantité de gaz nécessaire pour une journée de marche par exemple? La compression à 20 ou 30 Atm serait le seul moyen, mais cela introduirait un nouveau danger. La question reste à résoudre.

Entretien de l'argenterie

Faire dissoudre environ 1 2/3 oz de savon blanc extra dans un litre d'eau tiède. Plongez l'argenterie dans cette eau, la frotter avec les mains et un chiffon doux. Ensuite rincer à l'eau claire et froide.

Les portions légèrement oxydées se nettoient en frottant ces parties avec un chiffon imbibé de la solution de savon et passé sur du blanc d'Espagne réduit en poudre.

ARTICLES en EMAIL

Nos Marques :



"Crescent"

"Colonial"

"White"

"Star"
(Décoré)



Nous fabriquons tous les articles dans cette ligne.

Ferblanterie, Articles en Tôle, Etc.

The THOS. DAVIDSON MFG. Co.,
(Limited)
MONTREAL

L. H. HEBERT

ALF JEANNOTTE

PORTE - BARIL ROTATIF

(BARREL SWING)

Indispensable dans tous les magasins de détail pour faciliter et activer la livraison des commandes. Ce petit appareil aussi simple que pratique permet à un enfant de manœuvrer le baril le plus lourd, sans effort ni perte de temps.

Indispensable dans toutes les épicereries.

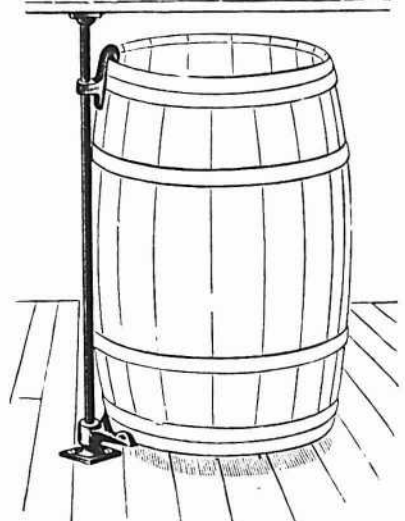

Nous les vendons très bon marché.

L. H. HEBERT

Ferronneries et Quincailleries en gros

297 et 299 rue St-Paul et 21 rue St-Jean-Baptiste, Montréal.



UN BON PRODUIT, quand on en a une fois fait l'essai est sûr de créer une forte impression sur vos clients et d'obtenir une appréciation correspondante.

Le fait est démontré par la demande croissante pour le Vernis **Elastilite**, le Vernis à plancher **Chijap**, le verni satin **Maple Leaf** et les **Peintures Email** pour voitures.

MANUFACTURÉ SEULEMENT PAR

THE IMPERIAL VARNISH & COLOR CO., LIMITED
TORONTO, Ont., Canada

Agents canadiens pour la Paille de fer, marque Rouge, Bleu, Blanc,
DE BUEHNE.



BROCHE DE CUIVRE

pour
**Lignes de Télégraphe,
Téléphone,
Trolleys,
et Transmissions,
Ronde,
Carrée,
et Rectangulaire**
pour
Machines électriques.

BROCHE DE LAITON

en tous genres
et
pour tous les usages.

BROCHE UNIE

Recuite,
Recuite et Huilée,
Etamée, Cuivrée,
Clous de Broche,
Articles en broche polie,
Vis à bois,
Petites chaînes,
Crochets porte-chapeaux
et habits,
Clôture de poulaillers,
Crampes pour barils,
Stores, Lits.

Broche Galvanisée

Broche barbelée,
Crampes unies galvanisées pour clôtures.

MANUFACTURÉES PAR

Dominion Wire Manf'g Co., Ltd
MONTREAL et TORONTO

Bureau Principal : **Bâtisse nouvelle Coristine,** MONTREAL
RUE ST-NICOLAS,

Téléphone à grande distance dans tous les départements.

Antimoine
La lb. 0 10

Articles en broche
7/8 p.c. de la liste.

Balances
Warrens Standard, 40 p.c.
" Champion, 55 p.c.
Balances à res orts, 10 p.c.
Farbanks Standard, 35 p.c.
" Dominion, 55 p.c.
" Richelieu, 55 p.c.

Barattes
Revolving, monture en acier, No 0, \$8.00
No 1, \$8.50; No 2, \$9.00; No 3, \$10.00; No 4, \$12.00; No 5, \$16.00;
pour monture en bois, 20c de moins
sur la liste ci-haut Livraison de la
manufacture 53 p.c., en magasin à
Montréal, 51 p.c. Termes 4 mois ou
3 p.c. 30 jours.

Blanc de Plomb
Collés d'esieu, 65 p.c. de la liste.

Par.....	100 lbs	5 25
No 1.....	"	4 87 1/2
No 2.....	"	4 50
No 3.....	"	4 12 1/2
No 4.....	"	3 75

Decorators Special (pour usage extérieur)
en paquets de 12 1/2 lbs, extra.... 2c
" 7 @ 10 " " 1c
" 3 @ 5 " " 2c
" 1 et 2 " " 2 1/2c
Escompte par quantité d'un et une en
une seule livraison 10 p.c. et pour quan-
tités moyennes 5 p.c.

Boulons et Noix
Boulons à voiture Norway, (\$3 0) 55 p.c.
" carrés, (2 40) 55 p.c.
" ordinaires, 60 p.c.
" machine, 50 et p.c.

Tire-fonds 70 p.c.
Boulons à li-se, 65 et 8 p.c.
Blanc de boulons, 50 et 5 p.c.
Bolt Ends, 0 et 5 p.c.
Boulons à charrie, 50 et 5 p.c.
Noix, carrées, moins 3/4 c de la liste.
Noix, hexagones, moins 3/4 c de la liste.
Boulons à bandage, 60 3/4 p.c.
Boulons à poêle, 67 1/2 p.c.
Noix, en lots de 50 lb, 1/4 c par lb extra;
pour moins de 50 lb, 1/2 c extra.

Briques réfractaires
Ecosaises.....le mille 16 00 22 00
Anglaises....." 17 00 22 00

Broche
Acier fin pour embouteillage, matelas, ba-
lats, sonnettes, etc., 17 1/2 p.c. sur la liste.

Cuivre jaune 80 p.c.
Copper (cuivre rouge)..... 80
Broche galvanisée.

No 5.....	le 100 lbs	4 00
" 6 à 8.....	"	3 50
" 9.....	"	2 85
" 10.....	"	3 60
" 11.....	"	3 70
" 12.....	"	3 00
" 13.....	"	3 10
" 14.....	"	4 10
" 15.....	"	4 60
" 16.....	"	4 85
" 17.....	"	5 25
" 18.....	"	5 50

Poli, Brûlé et Huilé.

No 0 à 9, net.....	100 lbs	2 60
" " " ".....	"	2 86
" 11 " " ".....	"	2 79
" 12 " " ".....	"	2 80
" 13 " " ".....	"	2 90
" 14 " " ".....	"	3 00
" 15 " " ".....	"	3 15
" 16 " " ".....	"	3 30

Brûlé; p. tuyau... 100 lbs 6 00 7 00

A foins, en acier, Nos 13, 13 1/2 et 14, coupés
de longueurs, esc. 20 p.c. sur la liste.

Broche barbelée
Galvanisée.....le 100 lbs 3 00
" Plain twist... " 3 00
" f.o.b. Cleveland, \$2.82 1/2 les
100 lbs pour moins d'un char et \$2.70
pour lot d'un char.

Broquettes, clous, etc
Broquettes pour boîte à fromage, bleues
85 et 12 1/2 p.c.
" valées, noires et étamées 85 p.c
à table, bleues, 90 et 15 p.c.
" étamées, 80 et 20 p.c.
" en bri, 40 p.c.
" coupées, bleues, en doz. 80 p.c.
" loose 60 p.c.
" Snèdes bleues et éta-
mées, loose 80 et 10 p.c.

Broquettes en douzaine, 75 p.c.
de bon-reur, 85, 12 1/2 et 12 1/2 p.c.
à quarts de farine, esc. 40 p.c.
sur la liste.

Clous de tonneliers, 40 p.c. sur la liste.

Cable, etc

	Sisal	Manilla
7-18 et plus gros.....	0 12 1/2	0 15
" " " ".....	0 13	0 15 1/2
" 4 et 5 16.....	0 13 1/2	0 18
Cable Coton.....	0 00	0 15
Coton à attacher (3 piles).....	0 00	0 18
Russie.....	0 12	0 15
Jute.....	0 08	0 08 1/2
Lath Yarn, simple.....	"	0 11 1/2
Lath Yarn double.....	0 00	0 12
Brit. Hemp Rope..... base	0 00	0 13
Ficelle d'engrègement... lb.	0 11 1/2	0 12

Canistres à Lait
40 p.c. de la nouvelle liste.

Carvelles
F.o.b. Montréal, Toronto, Hamilton, Lon-
don, St-Jean et Halifax.
Pressées 1/4 p. Esc. 22 1/2 p.c. 4 75 0 00
" 5-16 " " 4 50 0 00
" 7-16 " " 4 25 0 00
" 7-18 " " 0 00 4 10
" 1/2 " " 0 00 3 90

Chaines

3-16 No 6.....	100 lbs	11 50	12 00
3-16 No 5.....	"	10 50	11 00
3-16 No 4.....	"	9 50	9 75
3-16 No 3.....	"	9 00	9 25
1/4.....	"	7 35	
5-16 exact.....	"	5 25	
5-16.....	"	4 85	
7-16.....	"	4 15	
7-18.....	"	4 05	
1/2.....	"	3 85	
9-16.....	"	3 75	
3/4.....	"	3 70	
7/8.....	"	3 65	
1.....	"	3 55	
".....	"	3 45	

En lot de char 10c de moins.
Chaines à vache.....esc. 40 p.c.
" fermant en dehors... " 65 p.c.
Ferremens de chaîne à vache... " 35 p.c.
Chaines à traits..... 45 p.c.
Jack Chain en acier, simple et
double.....ex. 35 p.c.
Jack Chain en cuivre, simple et
double.....ex. 40 p.c.

Chaudières galvanisées
Patron Dufferin, la dz. 2 20 2 40 2 80
Cuvettes galvanisées.. 0 00 0 00 0 00

Ciment

Américain.....	baril	2 10	2 20
Canadien Portland.....		1 90	2 25
Anglais.....		2 15	2 25
Belge.....		1 70	1 95
Allemand.....		2 20	2 30
Hydraulique Canadien...		1 35	1 60

Ciseaux
B & W, nickelés esc. 60 p.c.
Seymour's, esc. 50 et 10 p.c.

Ciseaux de Charpentier
Socket, Framing & Firmer

Warnock, 70 p.c.
P. S. & W., extra, 60, 10 et 5 p.c.

Clous à Cheval "C"

No 9 à 14.....	par lb	0 20
" 8.....	"	0 22
" 7.....	"	0 24
" 6.....	"	0 28
" 5.....	"	0 32
" 4.....	"	0 48

Escompte 40, 10 et 7 1/2 p.c.
Boîtes 2 1/2 lbs chaque.

Clous
Clous à cheval.
No 7.....100 lbs. 24 0c
No 8....." 23 00
No 9 et 10....." 22 00

Escompte 57 1/2 p.c. 1s qual.
" 67 1/2 p.c. 2e qual.
Boîtes de 1 lb., 1/2c. net extra.

Clous coupés à chaud.
F.o.b. Montréal, Toronto, Hamilton, Lon-
don, Halifax et St-Jean, N.B.

Prix de base \$2.37 1/2 par lot de char et
\$2.45 pour moins d'un char.

De 4 1/2 à 6 pcs.....	100 lbs.	2 45
3 1/2 à 4.....	"	2 50
3 à 3 1/2.....	"	2 55
2 1/2 à 2 3/4.....	"	2 60
2 à 2 1/2.....	"	2 75
1 1/2 à 1 3/4.....	"	2 85
1 1/4.....	"	3 10
1.....	"	3 45



La Tole Galvanisée Favorite du Canada

Plus populaire que jamais — Pourquoi?

JOHN LYSAGHT Limited, Fabricants,
BRISTOL, Ang.
A. C. LESLIE & CO., MONTREAL
AGENTS POUR LE CANADA.

CANIFS
H. BOKER & CO.
PERFECTIONNEE
COUTEAUX

MARQUE DE L'ARBRE

DEPOSEE
COUTELLERIE
CISEAUX

RASOIRS

Venez dans les principales maisons de Ferronneries en gros.

Cordages, Ficelle à Liez, Ficelle d'Emballage DE TOUTES DESCRIPTIONS

Manufacturées par
CONSUMERS CORDAGE CO.,

MONTREAL LIMITED

MANILLE

Cable,
Corde à noix,
Corde à ballots,
Corde à foins,
Corde à peaux,
Corde goudronnée,
Cordes à lignes dormantes, Etc.



SISAL

Cable,
Corde à ballots,
Corde à foins,
Corde à peaux,
Corde fabriquée à la main,
Corde à pulpe,
Corde à papier, Etc.

RUSSE

Ratline goudronné
Spun yarn goudronné,
Lignes dormantes goudronnées,
Cordes à velles,
Cordes de jardiniers, Etc.

JUTE

Corde à matelas,
Corde à écorces,
Corde goudronnée
Corde à cloches,
Corde à licous, Etc.

EMPAQUETAGE
RUSSE — ITALIENNE — JUTE
Cordes à lattes, marque "Lion."
Cable de transmission, "Red Thread."
Ficelle d'emballage et Corde à Matelas,
Corde de Chanvre Anglaise garantie pur manille,
Toutes les marques favorites de Fil à liens.

PRIX COURANTS.—MONTREAL, 28 AOUT 1902.

Clous à finir.		
1 ponce.....100 lbs.	3 95	
1 1/2 ".....100 lb.	3 85	
1 1/2 et 1 3/4 pcs.....	3 40	
2 et 2 1/4 ".....	3 16	
2 1/2 à 2 3/4 ".....	3 10	
3 à 6 ".....	3 05	
Clous à quarts.		
1/4 ponce.....100 lbs.	3 70	
1 1/2 ".....	3 20	
Clous à river.		
1 ponce.....100 lbs.	3 95	
1 1/4 ".....	3 85	
1 1/2 à 1 3/4 ".....	3 40	
2 à 2 1/4 ".....	3 16	
2 1/2 à 2 3/4 ".....	3 10	
3 à 6 ".....	3 05	
Clous d'acier, 10c. en sus.		
galvanisés p. toitures 100 lbs	6 60	
" à ardoise, 1 ponce...	3 65	
Clous de broche.		
F.o.b. Montréal, Gananoque, Toronto, Hamilton, London, Bradford et St-Jean, N.B. F.o.b. Halifax, en lots de chars.		
Prix de base au char \$3.50 et pour moins d'un char \$2.55.		
1 ponce, No 18, prix net, 100 lbs	3 80	
1 " No 15 " " "	3 55	
1 1/4 " No 14 " " "	3 20	
1 1/2 " No 13 " " "	2 95	
1 3/4 " No 12 " " "	2 95	
2 1/4 " No 11 " " "	2 85	
2 1/2 " No 10 1/2 " " "	2 70	
2 3/4 " No 10 " " "	2 70	
3 ponce, " " "	2 65	
3 1/2 et 4 " " "	2 60	
5 et 8 ponce " " "	2 55	
En cuivre 50 p.c. sur la liste.		
Colle		
Commune.....lb 0 08 1/2	0 09	
French Medal.....	0 11	0 12
Bianche extra.....	0 18	0 20
Gelatine.....	0 22	0 30
Coopers.....	0 19	0 20
Corde à Chassis		
25 cts la lb.		
Coudes		
Bonds pour tuyaux polis.....doz	1 50	
" ordinaires.....	1 85	
Couplets		
livre, net sur la liste.		
Fonte S. P., 20 p.c.		
Acier, 65, 10 et 2 1/2 p.c.		
Berlin Brzed, 70 et 5 p.c.		

Couplings		
Ex. 60 p.c. sur la liste. F.o.b. Montréal.		
Courroies		
Extra, 60, 10 et 5 p.c.		
Standard, 70 p.c.		
No 1, 70 et 10 p.c.		
Couteaux à Foin		
50, 10 et 5 p.c. de la liste.		
Crampes		
Galvanisées.....100 lbs	3 25	
Unies.....	2 90	
Crampes pour net à clôture 40 p.c.		
Crampes de Jalousies		
Toutes grandeurs.....	0 00	0 00
Cuivre		
En lingot.....lb. 13 1/2	0 14	
En barre et en feuille, 14 à 30 G.	10 p.c.	
Feuilles dures 2 x 4.....lb 0 22	0 23	
Tube Base.....lb	0 23	
Enclumes		
Wright's 80 lbs et plus.....lb	0 11	
Hay Budden 80 lbs et plus.....lb	0 09 1/2	
Brook's 80 lbs et plus.....lb	0 09	0 10
Equerres		
Fer No 493.....la doz	2 45	
" 494.....	3 25	
Acier 60, 10 et 5 p.c.		
Etain		
Straits.....lb. 0 00	0 33 1/2	
Lamb and Flag.....		
Lingots 56 et 28 lbs par lb	0 00	0 33 1/2
En barre 1c extra.		
Etope		
Navy.....le 100 lbs	8 00	
U. S. Navy.....	7 25	
Plumbers.....	3 50	
Eviars		
Acier et galvanisé, 45 p.c.		
Extension		
Clark, 40 p.c.		
Fanaux		
Cold Blast No 2.....doz	7 00	
Wright No 3.....	8 70	
Ordinaires.....	4 00	
Dashboard C.B.....	0 00	
No 0.....	0 00	
Peinturés 50c extra par doz.		
Faucilles		
50, 10 et 5 p.c. de la liste.		

Ferblanc		
Au Charbon—Poli		
MLS, équivalent à Bradley		Bte
IC, grandeurs ordinaires.....	6 75	
IX " ".....	8 25	
IXX " ".....	9 75	
Famous		
IC.....	6 75	
IX.....	3 25	
IXX.....	9 75	
Marque Raven & Vulture		
IC, grandeurs ordinaires.....	4 75	
IX " ".....	5 75	
IXX " ".....	8 75	
IXXX " ".....	7 75	
DC 1 1/2 x 17.....	4 25	
DX.....	5 00	
DXX.....	5 75	
Au Coke—Poli		
Acier Bessemer		
IC, grandeurs ordinaires.....	4 25	
IC " spéciales Base.....	4 50	
20 x 28.....	9 00	
Au Charbon—Terne		
Dean ou J. G.		
IC, 20 x 28, 112 feuilles 7 75	8 00	
IC, Terne.....	11 00	
Charcoal Tin Boiler Plates		
Cookley	1a lb	
XX, 14 x 56, 50 feuilles.....	0 08 1/2	
" 14 x 60.....	0 08 1/2	
" 14 x 65.....	0 08 1/2	
Feuilles étamées		
72 x 30 x 24.....	0 07 1/2	
" 28.....	0 08	
" 28.....	0 08 1/2	
Fer et Acier		
Fer marchand, barre 100 lbs.	0 00	2 00
Fer fini " " "	0 00	2 30
Fer pour fers à cheval " " "	0 00	2 20
Feuillard mince 1 1/2 à 3 pcs Base.....	2 85	
Acier à lisse Base.....	2 10	2 15
" bandege.....	2 20	2 25
" machine.....	3 00	
" pince.....	2 75	
" ressort.....	3 00	
1a lb		
" outil T Firth & Co.	0 12 1/2	0 13
" Jessop.....	0 00	0 13
" Black Diamond et		
" B. C.....	0 08	0 11
" Sanderson.....	0 08	0 12

Fers à Cheval		
P.O.B. Montréal		
No 1 No 2		
et plus petit et plus.		
Léger et pesant.....le qrt	3 75	3 50
Fers à neige.....	4 00	3 75
New Light Pattern.....	3 85	3 60
Pertherweight Nos 0 à 4.....	4 85	
Fers "Toe weight" Nos 1 à 4.....	5 85	
Fers assortis de plus d'un grandeur au baril, 10c extra par baril.		
F. O. B. Toronto, Hamilton & London, Guelph, à 10c de plus par quart.		
Neveralip en fer, le 100 lbs.....	12 21	
" en acier.....	15 00	
Fers à repasser		
Mrs Potts No 55.....le set	0 87 1/2	
" No 50 N. W. P.....	0 72 1/2	
Fers à souder		
1, 1 1/2 lb.....la lb	0 29	
2 lbs et plus.....	0 27	
Fontes		
Calder.....tonne..	00 00	00 00
Carnbroe.....	00 00	00 00
Glengarnock.....	00 00	00 00
Summerlee.....	21 50	22 00
Midland No 1.....	00 00	18 50
" No 2.....	00 00	19 00
Fourches		
A foin, fumier, etc., 60 p.c.		
Garnitures de Canistres à lait		
25 p.c. de la liste.		
Graisse à Roues		
Ordinaire.....la grs	5 75	6 00
1ère qualité.....	13 00	15 00
Grates		
Jardin, mortier etc., 60 p.c.		
Hachettes		
Canadienne, 40 à 42 p.c.		
Horminettes		
20 p.c. d'escompte.		
Huiles et divers		
Huile de Castor, East Indian.....lb	0 10 1/2	
" Commerciale.....	0 09	
le gallon		
Huile Balmoral.....	0 00	0 40
Huile de Morue.....	0 50	0 55
Huile Olive pure.....	0 00	1 20
Huile de pieds de bœuf.....	0 00	0 90
Huile de loup marin raff.....	0 50	0 55
" " pallie.....	0 40	0 50

PLACEZ VOS COMMANDES POUR LES HACHES AMERICAINES



Acier Spécial, Trempe Supérieure, De tous les modèles, pour tous les usages.

Les haches Red Ridge se vendent avec ou sans manches.

Essayez-les : elles donnent satisfaction. Venez examiner notre stock ou demandez nos prix, qui, comme toujours, sont raisonnables.

Commandes par la malle remplies avec soin et prompt livraison.

La Cie de Ferronnerie Letang Limitée
287 et 289 Rue St-Paul, Montreal

Machinerie pour Abattoirs et Empaquetage, Moteurs Hydrauliques et Presses à Filtrer POUR TOUS LES USAGES

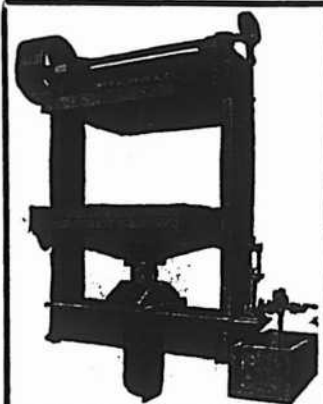

WILLIAM R. PERRIN COMPANY
TORONTO, ONT.
DEMANDEZ NOTRE CATALOGUE.

Huile de lin crue (net cash)	0 00	0 77
" " bouillie	0 00	0 80
Eau de Trébéthine	0 00	0 88
Goudron raffiné.....brl	0 00	4 80
Coaltar.....	0 00	4 00
Pitch.....100 lbs	0 00	0 90

Instruments aratoires
60 p.c. de la liste.

Licous		
Cable 5/8.....la doz	0 00	1 15
" 3/4....." " " "	0 00	0 00
" 1/2 @ 3/4....." " "	0 00	0 00
Cuir, 1 pce.....	0 00	3 90
" 1/4 pce....." " "	0 00	4 50
Javelle....." " "	0 00	2 40

Limes et Râpes		
Great Western, 70 et 10 p.c.		
American, 75 p.c.		
G. Barton Smith, 75 p.c.		
Diston, 70 p.c.		
Acrode, 75 p.c.		
Kearney et Foot, 70 et 10 p.c.		
McClellan, 70 et 5 p.c.		
Holler, 80 et 10 p.c.		

Manches de Faux
45 p.c. de la liste.

Mastic		
Morceaux en bri.....100 lbs	1 90	
" " moins d'un bri ..	2 05	
Vessale en Bri.....	2 25	
" qrt de 100 ou 200 lbs	2 40	
Canistres de 25 lbs.....	2 35	
" 12 1/2 lbs.....	2 65	
" moins de 100 lbs	2 80	

Mèches de tarières		
Gilmour 60 et 5 p.c.		
Bockford, 50 et 10 p.c.		
Jennings Gen., net sur la liste.		
Mèches de Lampe		

60 p.c. de la liste.

Mèches de Vrilles.		
Clark.....	0 85	0 90
Diamond.....	1 00	1 50

Métal Anti-Friction		
Tandem A.....la lb	0 27	
" " B....." " "	0 21	
" " C....." " "	0 11 1/2	
Magnolia....." " "	0 25	
Frictionless Metal....." " "	0 22	
Syracuse Smelting Works		
Aluminium, genuine.....	0 45	
Dynamo.....	0 29	
Spéciale.....	0 25	
Aluminium 99 p.c. pur Syracuse..	0 50	

Moules		
2 pouces, 40 à 200 lbs..la tonne	20 00	
" " en dessous de 40 lbs..	22 00	
Moulins à Viande		
Americains.....pièce.	1 25	5 00
Allemands....." " "	1 25	4 00

Montions		
Caps B B Dom. 50 et 5 p.c.		
Cartouches, Amer R. F. 40 p.c.		
" " Dominion R. F. 50 et 5 p.c.		
" " C. F. 30 p.c.		
" " Sporting 1 F. p.c.		
" " Amer		
C. F. Sporting, ajouter 5 p.c. à la list.		
Caps B. B. Amer, 40 p.c.		
Cartouches blanches Trap 25 p.c.		
" chargées Trap 30 p.c.		
" cuivre 55 p.c.		
Caps à cartouches Dom. 30 p.c.		

Nipples		
Ex. 70 p.c. sur la liste.		
Outils en bois		
Etablie, 50 p.c. de la liste.		
Mennisier, 40 p.c. de la liste.		
Papier à Étaiseur		
Jaune ordinaire.....le rouleau	0 35	
Noir....." " "	0 45	
Goudronné.....le 100 lbs	1 70	
Papier à tapis.....la tonne	45 00	
" feutre.....100 lbs	0 26	
" rougeau....." " "	0 00	0 60
" gris, rouleau....." " "	0 30	0 33
" à couv. roui. 2 plis	0 00	0 85
" " " 3 plis	0 00	1 10

Papier Sablé et Emeri		
Dominion fint, 47 1/2 p.c.		
Sablé B. et A., 40 et 5 p.c.		
Emeri. 40 p.c.		

Peintures préparées		
Pures.....le gallon	1 25	
Seconde qualité....." " "	1 10	
Peintures en huile		
Canistres de 25 lbs		b
Rouge Vénitien.....		
Jaune Chrome.....		
Golden Ochre.....	0 09	
Vert Impérial français.....	0 14	0 16
COULEURS 100 lbs		
Blanc de plomb sec.....	6 00	7 50
Rouge de Paris, Red Lead.....	5 00	5 50
" Venise, anglais.....	1 50	2 00
Ocre jaune.....	1 50	2 00
" rouge.....	1 50	2 00
Blanc de Céruse.....	0 50	0 55

Pentures		
Jalousie Parker, 50 et 10 p.c.		
Pesantes en T et strap, 4 pcs, la lb	0 06	
" " " 5....." " "	0 05 1/2	
" " " 8....." " "	0 05 1/2	
" " " 10 et plus lb	0 05	
Légères en T et strap, 65, 10 et 2 1/2 p.c.		
Pentures à gonds		
6 à 10 pouces.....le 100 lbs	4 25	
12 pouces et plus....." " "	3 25	
Pierres		
Washita.....la lb	0 00	0 00
Hindustan....." " "	0 00	0 00
Labrador....." " "	0 00	0 00

Plaines		
Voiturier, 50 et 10 p.c.		
Charpentier, 70 p.c.		
Plaques d'acier pour Bouilloires		
1/4 pce.....	2 50	2 60
3-16....." " "	2 60	2 70
3/8....." " " " "	2 50	2 60
Plomb		
Saumons.....100 lbs	0 00	3 25
Barres....." " "	0 05	0 04
Feuilles....." " "	0 04 1/2	0 04 1/2
Tuyau, esc. 37 1/2 p.c. sur la liste.		
Plomb de chasse		
Ordinaire.....100 lbs	8 50	
Chilled....." " "	7 00	
Buck seal....." " "	7 50	
Ball....." " "	8 00	
Moins 22 1/2 p.c. F. O. B., Toronto, Hamilton, Montréal, London, St-Jean et Halifax.		

Poids de Chassis		
Sectional.....le 100 lbs	2 05	
Ordinaire....." " "	1 50	
Poignées de Godendard		
S. & D. No 3.....la paire	0 00	
" " No 5....." " "	0 00	
" " No 6....." " "	0 00	
Boynton....." " "	0 20	
Poudre		
S.S. Sans fumée Shot gun 100 lbs		
ou moins.....la lbs	0 85	
1000 lbs ou plus....." " "	0 80	
net 30 jours		

Râteaux		
Acier et fer malléable 6 3/4 p.c.		
Bols 25 p.c.		

Rivets et Palatres		
Rivets en fer, noirs et étamés, 60 et 10 p.c.		
Palatres cuivre, 30 et 10 p.c.		
Extra 1c. par lb sur rivets en fer pour boîtes carton 1/2 lb.		
Rivets en cuivre 45 p.c. et en boîtes de carton 1c. extra par lb.		

Roulettes de porte de grange		
Acier.....la doz	0 00	0 00
Stearns, 4 pcs....." " "	0 00	0 00
" " 5 pcs....." " "	0 00	0 00
Lancs		
No 11, 5 pds.....	0 00	0 00
No 11 1/2, 10 pds....." " "	0 00	0 00
No 12, 10 pds....." " "	0 00	0 00
No 14, 15 pds....." " "	0 00	0 00
Rail Lane.....le pied	0 00	0 00

Scies		
Rgoines Diston, 12 1/2 p.c.		
S. et D. 40 p.c.		
Godendard Diston 1 pied	0 35	0 55
" " S. et D. 35 p.c.		

Serrures		
Canadiennes, 40 et 10 p.c. de la liste.		
Eagle, 30 p.c.		
Soudure		
Barre 1/2 et 3/4 garantie.....lb	0 20	
" " " " " " " " " " " " " "	0 19	
Finie....." " "	0 18	

Soupières étamées		
40 p.c. de la liste.		
Tarières		
Esc. 60 et 5 p.c. sur la liste.		
Tôle d'acier		
Nos 10 à 20.....100 lbs	2 25	2 75

Tôle galvanisée			
100 lbs			
Comet			Queen's
Amer			Head
18 G.....	0 00	3 75	3 75
22 à 24.....	3 75	4 00	4 00
28 G.....	4 00	4 25	4 25
28 G.....	4 25	4 50	4 50
28 G américain équivaut à 28 G anglais			

Fleur de Lys		
16 G.....		3 65
22 à 24.....		3 75
26.....		4 00
28.....		4 25

Tôle noire		
18 à 22 gauge.....boîte	0 00	2 40
24....." " "	0 00	2 45
26....." " "	0 00	2 50
28....." " "	0 00	2 55



Une fontaine à soda parfaite, imitation marbre et onyx, à prix de \$15.00 à \$50.00.
 L'air est employé à la place des fontaines chargées. Toujours prêtes à l'usage.
 Que vous soyez à la ville ou à des milles du chemin de fer, vous pouvez opérer une de ces fontaines en n'importe quel temps et tout le temps. Juste l'affaire pour le commerce d'un petit magasin.
 Un soda délicieux peut être tiré de la Fontaine Perfection au prix d'environ 1/2 cent par verre. Sirops concentrés et tous les accessoires d'une fontaine de première classe, fournis par nous. Demandez notre nouveau catalogue illustré.
 Un appareil pour faire de l'argent et un attrait pour tout magasin. 500 vendus pour cette saison.
 Pour faire connaître ces fontaines en Canada, nous allouerons un escompte spécial.

Ecrivez aujourd'hui : **ACORN BRASS WORKS, Fulton & Peoria Streets, CHICAGO, ILL.**
 Département 14

Tôle noire du Canada		
52 feuilles demi poli.....	2 70	2 80
60 feuilles.....	2 80	2 90
75 ".....	2 95	3 00
Tourne-à-Gauche		
Lincoln et Whitting.....	6 25	
Tuyaux à Bouilloire		
1 1/2 pos.....	le pied	0 12 1/2
2 ".....	"	0 13
2 1/2 ".....	"	0 15
3 ".....	"	0 16
3 1/2 ".....	"	0 20
4 ".....	"	0 25
Tuyaux de poêle		
5 et 6 pouces.....	100 feuilles	7 00
7 ".....	"	7 50
Tuyaux en Fer		
Tuyau noir.....	100 pieds	3 00
1/2 ".....	"	2 50
3/4 ".....	"	2 75
1 ".....	"	3 00
1 1/4 ".....	"	3 70
1 1/2 ".....	"	5 25
1 3/4 ".....	"	7 40
2 ".....	"	8 9
2 1/2 ".....	"	12 40
Tuyau fer galvanisé		
1/2 ".....	"	3 55
3/4 ".....	"	4 10
1 ".....	"	5 05
1 1/4 ".....	"	7 25
1 1/2 ".....	"	10 10
1 3/4 ".....	"	12 15
2 ".....	"	16 70
Escompte de 5 à 7 1/2 p.c. suiv. quantité.		
Vernis		
	le gallon	
Voiture No 1.....	2 90	3 30
" body.....	8 00	9 00
" rubbing.....	4 00	5 00
Gold size.....	3 00	3 40
Meuble extra.....	2 40	2 80
" No 1.....	1 80	2 00
Finl.....	2 70	3 10
Demar.....	3 30	3 70
Shellac blanc.....	3 00	3 50
" orange.....	2 50	2 75
Mobilier Brwn Japan.....	1 80	2 00
Vernis à harns.....	gal. 0 00	1 80
" des.....	des. 1 10	1 20
" à tuyau.....	gal. 0 00	0 90
Standard V. N. Y., à finir.....	4 50	6 00
" " à grain.....	3 50	4 50
" " à polir.....	3 00	3 50

Vis à Bois		
Tête plate, acier, 8 7/8 et 10 p.c.		
Tête ronde " 8 1/2 et 10 p.c.		
Tête plate, cuivre, 80 et 10 p.c.		
Tête ronde " 75 et 10 p.c.		
Vis à Machine		
Têtes plates, 25 p.c. de la liste.		
" rondes, 20 p.c.		
Vitres		
	(Star)	
Endosseurs de 26 pouces	50 pds	100 pds
unls.....	2 10	4 00
26 @ 40.....	2 20	4 20
41 @ 50.....	0 00	4 70
51 @ 60.....	0 00	4 95
61 @ 70.....	0 00	5 20
71 @ 80.....	5 70	6 00
Zinc		
Spelter.....	100 lbs	5 50 6 00
Zinc en feuilles		
Brl 5 cwt.....	100 lbs	5 75 6 00
Moins d'un brl.....	"	6 25 6 50
Charbons		
Prix de détail par 2000 lbs		
Furnace.....		6 25
Egg.....		6 25
Stove.....		6 50
Chestnut.....		6 50
25c par tonne de moins pour cash		
Scotch Steam au char.....		4 25
Charbon de forge.....		6 00
Coke par chaldron.....		3 50
Spécialités		
Imperial Varnish & Color Co.		
TORONTO		
Vernis		
Elastiste, can. d'un gal.....		3 00
Granitine, floor finish, le gal.....		2 75
Maple Leaf Coach enamels:		
Grandeur 1, \$1.20; 2, 70c; 3, 40c chaque.		
P. D. Dods & Co.		
Peintures Island City		
I. C. Pure white lead.....	5 87 1/2	6 25
I. C. paint.....	5 82 1/2	6 00
I. C. Special Decorators.....	5 50	5 75
No 1, I. C. White lead.....	5 12 1/2	5 50
No 1 Star lead.....	4 75	5 25
Peintures préparées, I. C. gall.....	1 20	
" Nat.....	1 05	
No 1, London White Lead.....	4 37 1/2	4 75

Prix de détail.		
Frêne 1 à 3 pouces		
Merisier 1 à 4 pouces		
Merisier 5 x 5, 6 x 6, 7 x 7, 8 x 8		
Erable 1 à 2 pouces		
Orme 1 à 2 pouces (dur)		
Noyer tendre 1 à 2 pouces		
Cotonnier 1 à 4 pouces		
Bois blanc 1 à 4 pouces		
Chêne 1 à 2 pouces rouge		
Chêne 1 à 2 pouces blanc		
Chêne figuré		
Pin		
1 pouce strip shipping cull		
1 1/4, 1 1/2 et 2 pouces shipping cull		
1 pouce shipping cull sidings		
1 1/4, 1 1/2 et 2 pces do		
1 pouce qualité marchande		
1 1/4, 1 1/2 et 2 pces do		
1 pouce mill cull, strip, etc. No 2		
1 1/4, 1 1/2 et 2 pces do		
1 pouce mill cull No 1		
1, 1 1/2 et 2 pces do		
3 pces do		
do do No 2		
Epinette—1 pouce mill cull		
1 1/4, 1 1/2 et 2 pouces mill cull		
3 pces mill cull		
1, 1 1/4, 1 1/2 et 2 pces qualité marchande		
Fruche—1, 2 et 3 pces		
Colombages en pin, 2 x 3, 3 x 3 et 3 x 4 -aux chars		
Lattes—1ère qualité		
2ème do		
Bois durs.		
le M.....	22 00	30 00
do.....	20 00	30 00
do.....	30 00	33 00
do.....	30 00	35 00
do.....	35 00	40 00
do.....	35 00	40 00
do.....	40 00	50 00
do.....	25 00	30 00
do.....	00 00	50 00
do.....	00 00	60 00
do.....	80 00	100 00
Bois de Service		
8 à 16 peds		Prix en gros.
le M.....	\$13 00	16 00
do.....	13 50	16 50
do.....	17 00	20 00
do.....	18 00	22 00
do.....	24 00	34 00
do.....	26 50	36 50
do.....	8 00	10 00
do.....	8 50	10 50
do.....	12 00	14 00
do.....	12 50	14 50
do.....	10 00	12 00
do.....	7 00	8 00
do.....	10 00	12 00
do.....	10 00	12 00
do.....	9 00	10 00
do.....	14 00	16 00
do.....	12 00	14 00
do.....	11 00	13 00
do.....	0 00	3 00
do.....	0 00	2 50
Charpente en pin		
de 16 à 24 peds—3 x 6 à 3 x 11		
de 25 à 30 do do do		
de 31 à 35 do do do		
de 16 à 24 do 3 x 12 à 3 x 14		
de 25 à 30 do do do		
de 31 à 35 do do do		
Bois carré—pin		
de 16 à 24 peds—de 5 à 11 pces carrés		
de 25 à 30 do do do		
de 31 à 35 do do do		
de 16 à 24 do de 12 à 14 pces carrés		
de 25 à 30 do do do		
de 31 à 35 do do do		
Charpente en pruche		
de 17 à 30 peds jusqu'à 12 pces		
Charpente en épinette		
do do rouge		

- - LA PIEUVRE DU GASPILLAGE - -

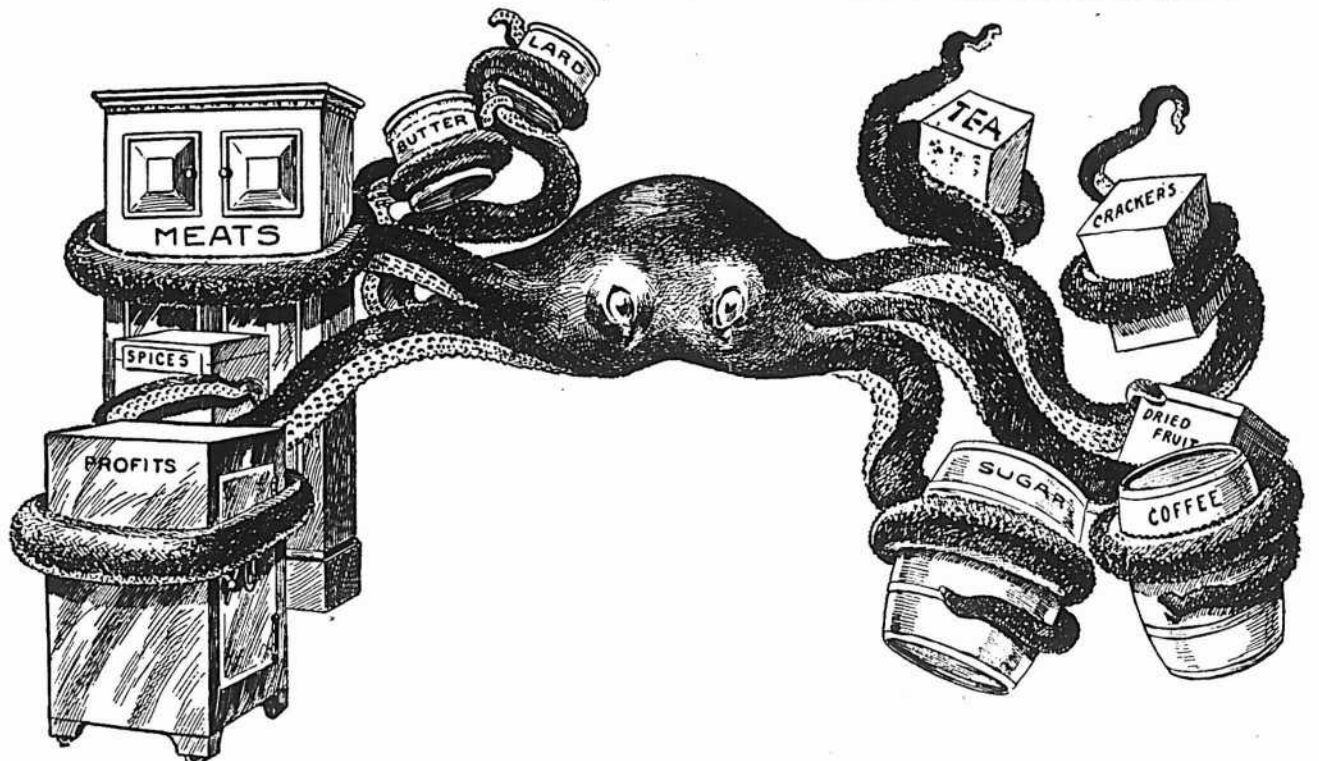

Ne laissez pas ce monstre hideux (la méthode d'excédent de pesée de la marchandise d'une once par livre), fixer ses tentacules sur votre magasin. C'est la mort des profits et la ruine permanente du commerce. Le système Moneyweight vous arrachera aux tentacules de ce vampire.

THE COMPUTING SCALE COMPANY, MANUFACTURIERS DE **DAYTON COMPUTING SCALES, MONEYWEIGHT SCALES.**
OF CANADA, LIMITED
 1663 rue Notre-Dame, Montréal, Qué. 164 KING ST. WEST, TORONTO ONT.
 84 Pender St., Vancouver, C. A.



De la semaine terminée le 23 août 1902.

MONTREAL-EST

Quartier St-Jacques

Rue Montcalm, Nos 47 et 49. Lot 65, avec maison en brique, terrain 43.6 x irrég. sup. 3371. Jos. Adjuitor Dionne à Gaspard Quintal; \$1700 [55986].

Rue Cherrier No 147. Lots pt S. O. 1203-130 pt N. E. 1203-136, avec maison en pierre et brique, terrain 21.5 x 120, sup. 2580. Maria Renaud épouse de Denis Guibault et al à Mendoza Langlois; \$4000 [55995].

Quartier St-Louis

Rue Drolet Nos 49 et 51. Lots 902-132-1, 902-133-1, 902-134-1, avec maison en brique, terrain 20 x 74.11, sup. 1478. Ebenzer Popham et uxora à Narcisse A. Marcel Lemeux; \$2750 [55983].

MONTREAL-OUEST

Quartier Centre

Rue St Paul Nos 422 et 424 et Place Jacques-Cartier Nos 38 à 42. Droits dans le lot 9 quartier Est pt du lot 89, avec maisons en pierre et brique, terrain sup. 3500; 1 do 54.6 de front 59 en arrière x 83.4. Dame Blanche Pratt épouse de Raoul Lebeau à la succession John Pratt; \$1400 [136806].

Quartier St-Antoine

Ave des Pins. Lot pt 1765-5, terrain 27 x 44 vacant. The Royal Trust Co et al à Henry V. Meredith; \$930 [136811].

HOCHELAGA ET JACQUES-CARTIER

Quartier Hochelaga

Rue Jollette No 336. Lot 29-142, avec maison en bois, terrain irrég. sup. 2027. John Dobson à The Montreal Loan & Mortgage Co; \$500 [96718].

Rue Jollette. Lot 29-12, terrain 25 x 85, sup. 2125 vacant. The Montreal Land & Improvement Co. à Arthur Couture; \$425 [96779].

Rue Aylwin. Lots 29-203, 204, terrain 24 x 107 9/10, sup. 2589; 1 do 24 x 108, sup. 2592 chacun vacants. The Montreal Land & Improvement Co à Jos. Archambault; \$829 [96780].

Rue Aylwin. Lot 29-753, terrain 25 x 106.3 d'un côté et 106.4 de l'autre, sup. 2658 vacant. The Montreal Land & Improvement Co. à Alphonse Bourdon; \$300 [96781].

Quartier St-Denis

Rue Labelle. Lot 1-2 S. 8-773, terrain 25 x 100 vacant. The St Denis Land Co. à Arthémise Lacombe épouse de Norbert D. Labelle; \$187.50 [96720].

Rue Huntley. Lot 1-2 N. 8-506, terrain 25 x 100 vacant. The St Denis Land Co. à Edouard Léonard; \$287.50 [96742].

Rue Brebœuf Nos 427 et 429. Lot 1-2 N. O. 331-112, avec maison en pierre et brique, terrain 25 x 86, sup. 2150. Ludger Beauchamp à Aristide Chartrand; \$1700 [96756].

Rue Huntley No 754. Lot 1-2 N. 8-506, avec maison en bois et brique, terrain 25 x 100. Edouard Léonard à Evariste Antoine Grisé; \$1200 [76765].

HOTEL A LOUER DANS LA PARTIE HAUTE DE LACHINE

Contient plus de trente chambres à coucher, chauffage à l'eau chaude, grande salle de bal, etc. A une belle façade sur le fleuve, et est favorablement situé au point de vue de la gare du chemin de fer, des chars électriques et du point de débarquement des bateaux. Très bien installé pour un hôtel, un club ou une grosse maison de pension. — Possession immédiate. — Loyer modéré.

THE J. CRADOCK SIMPSON REAL ESTATE & AGENCY COMPANY

Batisse Banque des Marchands 205, RUE ST-JACQUES, MONTREAL

COMPTABLES.

ALEX. DESMARTEAU

Successor de Charles Desmarteau,

COMPTABLE, AUDITEUR,
LIQUIDATEUR DE FAILLITES

Commissaire pour
Québec et Ontario.

Bureaux, 1598 et 1608 rue Notre-Dame,
Montréal.

F. X. BILODEAU.

A. O. CHALIFOUR

BILODEAU & CHALIFOUR,

Comptables, Auditeurs et
Commissaires, Liquidateurs
de faillites.

No 15 rue Saint-Jacques,

Téléphone Bell Main 3232. Montréal.

W. M. RENAUD,

Comptable, Auditeur et
Commissaire. Spécialité:
Règlement des affaires de
Faillites.

No 15 rue St-Jacques,

Téléphone Main 2274. Montréal.

The Canada Accident Assurance Co.

Siège principal: MONTREAL

Une Compagnie Canadienne pour les affaires Canadiennes

ACCIDENTS---GRANDES GLACES

Surplus de 50 p.c. du capital payé, en plus de toutes obligations et du capital actions.

T. H. HUDSON, R. WILSON SMITH,
Gérant. Président.

Arthur W. Wilks

J. Wilfrid Michaud

WILKS & MICHAUD,

Comptables, Auditeurs, Commissaires pour
toutes les provinces.

Règlement d'affaires de Faillites.

211 et 212 Batisse Banque des Marchands

Téléphone Main 4125.

MONTREAL.

GEO. GONTHIER

Expert Comptable et Auditeur

EXPERT REPRESENTANT

The Account, Audit & Assurance Co'y,
Limited., New York.

Spécialité: Audition de livres et organisation
de comptabilité d'après méthode appelée
"Balance Sheet System of Accounts."

11 et 17, Côte de la Place d'Armes

Tel. Bell Main 2113.

MONTREAL.

EMILE JOSEPH, L.L.B.

AVOCAT

NEW YORK LIFE BLDG., MONTREAL

Chambre 701.

Tel. Bell Main 1787

Rue Huntley No 696. Lot 1-2 S. E. 8-512, avec maison en brique, terrain 25 x 100. Alphonse A. Lefebvre à Jean-Bte. Osiar Desjardins; \$2300 [96772].

Quartier St-Jean-Baptiste

Rue Cadieux Nos 849c et 849b. Lot 79-2, avec maison en brique, terrain 20 x 66.6, sup. 1330. L. Alberic Amiot à James H. Burns; \$2500 [96744].

Ave Hotel-de-Ville Nos 1059 et 1061. Lot 15-1220, avec maison en brique, terrain 20 x 64, sup. 1280. Damase Pilon à Damase Fillon; \$1200 [96768].

St-Louis, Mile-End

Rue St Urbain. Lots 11-135 pt N. 11-134, terrain 38.11 de front 37 en arrière x 108.5, sup. 4116 vacant. Helen F. Mitcheson Bagg épouse de A. E. Lewis à Hormisdas Pelletier; \$1481.76 [96735].

Rue St Dominique. Lot 137-22, avec maison en bois et brique, terrain 42.6 x 87.6, sup. 3718. Alfred F. Vincent à Louis Bisson; \$1800 [96764].

Rue St Laurent Nos 1373 à 1379, St Dominique nos 1102 à 1108. Lot 107 pt 130-7, avec maison en brique, terrain 40.6 x 78; 1 do 40 x 75. Louis Bisson à Marie Thérèse Anne J. Bruneau épouse de Alf. Desève; \$6500 [96775].

St-Henri

Rue Rose de Lima. Lot 2044, avec maison en brique, terrain 40 x 90. Avila Peladeau à Napoléon Peladeau; \$2000 [96748].

Maisonneuve

Rue Jeanne d'Arc Nos 303 à 307. Lots 14-252, 14-251-3, avec maison en brique, terrain 26 x 100. The Trust & Loan Co. à Alfred Napoléon Roy; \$2100 [96716].

Verdun

Ave Galt. Lot 4593, terrain 70 x 131.6, vacant. Henry Jenkins à John Thomas Brammall; \$920 [96719].

Ave Gordon. Lot 4546-11, terrain 25 x 122 vacant. Orille Louis Henault à Margaret Willock vve de Wm. Anderson; \$260 [96743].

Ave Rielle. Lot 4497, terrain 25 x 122 vacant. Ucal H. Dandurand et al à Allan McDonald; \$225 [96745].

Côte-des-Neiges

Lot 31, terrain 30 x 120 mesure française. La Cité de Montréal à Lewis Daniel Perham; \$360 [96784].

Sault aux Récollets

Rue St Hubert. Lot 489-32, avec maison en bois, terrain 25 x 87. Narcisse Galipeau à Thomas Lewis; \$250 [96722].

Lots 228-31, 32. U. Pauzé & Fils à Flavie Branchaud épouse de Louis Raymond Baker; \$3300 [96737].

Rue St Hubert. Lot 489-153, avec maison en bois, terrain 25 x 92.5 d'un côté et 92.3 de l'autre. François Xavier Beauchamp à François Xavier Déom; \$500 [96740].

Lots 228-410, 411. Zérilda Pinsonneault à Jean Adolphe Desjardins jr, \$45 (à ré-méré) [96778].

St-Laurent

Rue Dufour. Lot 2629-208, terrain 25 x 80 vacant. Philorum Simard à Evangéliste Lamaire; \$80 [96739].

Lots 465-256 à 259, terrains vacants. Philémon Cousineau à Joseph Adélar Groulx; \$900 [96747].

Lachine

Lot pt 914-35, terrain vacant. William Trenholme à The Peoples Montreal Building Society; \$350 [96750].

Lot pt 5. Jos. Avila Legault dit Deslauriers à Théodule Sénécal; \$500 [96769].

Ste-Anne de Bellevue

Lot pt 326. Joseph Dubreuil à Donald MacMaster; \$500 [96783].

Ste-Genève

Lot 35, avec maison, etc, terrain, supr 70 arpents et 85 perches. Norbert Brunet dit Letang à Zotique alias Viatique Legault dit Deslauriers; \$4500 [96714].

Voici les totaux des prix de ventes par quartiers:

St Jacques	\$5,700.00
St Louis	2,750.00
Centre	1,400.00
St Antoine	930.00
Hochelaga	2,054.00
St Denis	5,675.00
St Jean-Baptiste	3,700.00
St Louis Mile-End	9,781.76
St Henri	2,000.00
Maisonneuve	2,100.00
Verdun	1,405.00
Côte des Neiges	360.00
	\$37,855.76

Les lots à bâtir ont rapporté les prix suivants :

- Ave des Pins, quartier St Antoine, 78 2-7c le pied.
- Rue Joliette, quartier Hochelaga, 20c le pied.
- Rue Aylwin, quartier Hochelaga, 16 et 11 2-7c le pied.
- Rue Labelle, quartier St Denis, 7 1-2c le pied.
- Rue Huntley, quartier St Denis, 11 1-2c le pied.
- Rue St Urbain, St Louis Mile-End, 36c le pied.

Prêts et obligations hypothécaires

Pendant la semaine terminée le 23 août 1962, le montant total des prêts et obligations hypothécaires a été de \$128,533 divisés comme suit, suivant catégories de prêteurs:

Particuliers	\$55,533
Cies de prêt	23,000
Assurances	50,000
	\$128,533

Les prêts et obligations ont été consentis aux taux de:

- 3 p. c. pour \$300 et \$825.
- 4 p. c. pour \$40,000.
- 4-1-4 p. c. pour \$50,000.
- 5 p. c. pour \$1,333; \$2,000; \$4,000; 2 sommes de \$4,500 et \$8,000.
- 5-1-2 p. c. pour \$2,000 et \$3,500.

Les autres prêts et obligations portent 6 pour cent d'intérêt à l'exception de \$750 et \$1,500 à 7 pour cent.

BANQUE PROVINCIALE DU CANADA

Bureau Principal MONTREAL

BUREAU D'ADMINISTRATION

- Monsieur G. N. DUCHARME, Président
Capitaliste de Montréal
- Monsieur G. B. BURLAND, Vice-Président
Président de la Lachine Rapids Hydraulic & Land Co. Ltd. (The)
- Monsieur H. LAPORTE, Directeur
De l'Épicerie en Gros Laport, Martin & Cie., de Montréal, Echevin et Président du Comité des Finances de la Cité.
- L'Hon. LOUIS BEAUBIEN, Directeur
Ex-Ministre de l'Agriculture.
- Monsieur S. CARSLY, Sr., Directeur
Propriétaire de la grande maison "Carsley," Montréal.
- M. Tancredi Bienvenu, - - - - - Grant-Général**
- M. A. S. Hamelin, - - - - - Auditeur**

SUCCURSALES :

- MONTREAL: 316 Rachel, (coin St-Hubert); 271 Roy, (St-Louis de France), 1138 Ontario, (coin Panet).
- Plessisville, P.Q.; D'Israëli, P.Q.; St-Anselme, P.Q.; St-Guillaume d'Upton, P.Q.; Pierreville, P.Q.

Bureau des Commissaires-Censeurs DEPARTEMENT D'ÉPARGNE

- Sir ALEXANDRE LACOSTE, Président
Juge en Chef de la Cour du Banc du Roi.
- L'Hon. J. G. LAVIOLETTE, Vice-Président
Ex-Conseiller Législatif.
- L'Hon. N. C. CORMIER, Commissaire-Censeur
Conseiller Législatif, Industriel de Plessisville.
- M. A. S. HAMELIN, Auditeur et Commissaire Censeur
Ancien associé de la maison Hudon, Hébert & Cie, de Montréal.
- M. ALBERT LUSSIER, Commissaire-Censeur
Ex-Député de Verchères, Seigneur de Varennes.
- M. le Dr E. P. LACHAPPELLE, Commissaire-Censeur
Rue Sherbrooke, Montréal.

Fournitures pour Machinerie de Buanderies

Manufacturiers, importateurs et marchands de toute machinerie nécessaire aux propriétaires progressifs de buanderies.

Ecrivez et demandez catalogue et prix.
York M'fg. Co., Ltd., TORONTO, Ont.

Ontario Nut Works, Paris. BROWN & CO.
Manufacturiers
d'ECROUS moulés à chaud, de toutes grandeurs, carrés et hexagones



ENSEIGNES DE TOUTES SORTES LETTRES SCULPTÉES, Etc.

THEO. DAVID
Peintre Decorateur, Lettrage de voiture
106 RUE CRAIG, - - MONTREAL
Tel. Bell Main 2380.

C. H LeTourneux, prés. C. LeTourneux, vice-prés. J. LeTourneux, sec.-trés.

LeTourneux, Fils & Cie, Limitée

Marchands-Feronniers
259, 261, 263 et 265 RUE ST-PAUL
MONTREAL.

Windsor Paint Co. Limited, Windsor, Ont.
Fabricants de Vernis, Japans, Peintures, Couleurs et Emails de Haute Qualité.

LUDDER GRAVEL, Agent, 26 et 28 Place Jacques-Cartier, Montréal.



M. Alph. Piché, architecte, rue St Jacques, No 214, une extension à une bâtisse, rue Dorchester No 996, à 2 étages, formant un logement: Maçonnerie, Pepin & Bigras; Charpente et menuiserie, Wm. Swan; Couverture, Geo. W. Reed & Co.; Plombage, W. J. Graham; Chauffage, W. J. Graham; Brique, Pepin & Bigras; Enduits, Knott & Gardner; Peinture et vitrage, Jones & Henry; Electricité, J. E. Scott & Co.; Tuiles, G. R. Locker. Propriétaire Wm. Agnew.

NOTES

MM. Macduff & Lemieux, achitectes, ont demandé des soumissions pour 3 maisons formant 9 logements qui seront érigées rue St Urbain près de la rue Rachel.

M. J. R. Gardiner, architecte, a accordé à MM. U. Pauzé & Fils, le contrat général pour l'église St Stephens qui sera érigée au coin de la rue Dorchester et l'avenue Atwater.

M. J. R. Gardiner, architecte, a préparé les plans et devis de la résidence du surintendant de la Lapralrie Pressed Brick Co. qui sera érigée à Lapralrie.

M. W. E. Doran, architecte, a accordé à John Quinlan & Co. le contrat général des abattoirs que la Montreal Stock Yard Co. va faire ériger rue Oak.

M. G. A. Monette, architecte, a accordé à Alfred Labelle, le contrat de la maçonnerie pour la maison que M. B. Ethier fera ériger rue Souvenir.

M. Alph. Dubreuil, architecte, demande des soumissions pour 4 maisons formant 8 logements qui seront érigées rue St Urbain, St Louis Mile-End.

Le Gouvernement Provincial a décidé de construire un nouveau Palais de Justice qui sera situé à l'angle des rues St Jacques et St Gabriel; cet édifice s'étendra du Palais Justice actuel jusqu'à la rue St Gabriel et aura 5 étages.

M. Alphonse Venne, architecte, a demandé des soumissions pour un entrepot de 60 x 35, à 7 étages que MM. B. Ledoux & Cie, feront ériger rue de la Montagne.

M. Maurice Perrault, architecte, demande actuellement des soumissions pour une maison formant un logement et un hôtel que M. Hector Joncas fera ériger rue St Charles à Longueuil.

Permis de construire à Montréal

Rue Ottawa, No 100, modifications au réservoir à gaz; coût probable \$10000. Propriétaire The Montreal Light Heat & Power Co. (1584).

Rue St Elizabeth, No 7, reconstruction d'une bâtisse qui servira de bureau et de boutique; coût probable \$3500. Propriétaires Lessard & Harris; architecte L. R. Montbriand; entrepreneur Tous. Bénard (1585).

Rue William, No 347, modifications à une bâtisse; coût probable \$800. Propriétaire The Montreal Street Ry Co. (1586).

Rue St Christophe, près de la rue Dorchester, une maison formant 3 logements, 30 x 45, à 3 étages, en brique; coût probable \$3000. Propriétaire Dame Delima Fortier; entrepreneur Joseph Couture (1587).



PROVINCE DE QUEBEC

Cessations de commerce

Bryson — Coughlin, F. A. boulanger, etc.;
A. Richardson, succède.

Cessions

Fraserville — Blier, Octave, mfr. portes
et chassis.
Montréal — Falardeau, Jules, tabacs gros
et détail.
Québec — Bédard & Chouinard, nouv.

Décès

Québec — Turgeon, Léonidas, tanneur.

Curateurs

Les Eboulements — Lemieux, Alf. à Bou-
chard, Alp. moulin à scie.
Montréal — Fulton, Jonn à Shaw Christie
& Co. chapeaux et fourrures.
St Casimir — Vidal, Evariste de Québec
à Eugène Rivard, mfr fromage.

En difficultés

Montréal — Doré, Moïse, bois et grains.
St François du Lac — Salvat & Cie, mag.
gén.

St Flavie Station — Gagnon, P. mag. gén.
St Grégoire — Thérien, J. F. mag. gén.
St Rose — Nadon, Oscar, mag. gén.
Shawinigan Falls — Lefebvre, J. M. ép. et
notel.

Dissolutions de sociétés

Montréal — Wampole, Henry K. & Co.
meccines, etc., une nouvelle société
est formée.
Harkness, P. & Co. nouveautés.
Parent, Edmond, (The) Shoe Co. Ltd.
Smardon, R. & Son, importateurs.
Société (La) Nationale de Publication
Hebdomadaire; une nouvelle société
est formée.
Ste Geneviève — Pilon, A. & Frère, mfr.
beurre.

Fonds à vendre

Cascade's Point — Roy, F. X. hôtel.

Fonds vendus

Causapscal — Fortin, Ant, mag. gén.; à
65c dans la piastre à Hudon & Cie,
de St Octave.

Nouveaux établissements

Montréal — Goyer, A. & Cie, peaux; Mde
A. Goyer.
Cadotte, J. T. fruits.
Desnault & Fitts, constructeurs, etc.
Roy, Madame, provisions.
Royal (The) Steam Laundry Co.
British (The) Monoline Co. Ltd.
Meakins & Sons, Ltd, mfr balais; in-
corporée.
Peddie (The) Rifle Sight Co. Ltd.
Standard Heating & Sprinkler Co. Ltd;
à obtenu charte.
Gatehouse & Co. nouv.
Humanic (The) Shoe mfg Co.
St Arnaud Frères, agents généraux, etc
St Raymond — Ayotte, Jos. & Cie, com-
merçant; Alfred Hamelin.

PROVINCE D'ONTARIO

Cessations de commerce

Almonte — Belton, W. L. ép. etc; R.
Cochrane, succède.
Ottawa — Smith, J. J. épiciier.



BERNARD CAIRNS

Ce qu'il y a de mieux

**ETAMPES EN
CAOUTCHOUC**

Sceaux, Vignettes à jour (Stencils), etc.

10 RUE KING OUEST, TORONTO

Diplômé à l'Exposition de Toronto
en 1901.

Les POMPES McDOUGALL

SONT LES

**POMPES
STANDARD**



Ce qu'il y a de mieux
seulement est assez bon
pour nos clients et nous
n'en demandons pas trop
cher non plus.

Notre fournisseur de gros
les vend et s'il ne les vend
pas, il ne vend pas les meil-
leures.

**Nous avons un cata-
logue pour vous.**

THE R. McDOUGALL CO., Limited
Galt, Ont., Canada.

Laurence & Robitaille

MARCHANDS DE

Bois de Sciage et de Charpente

BUREAU ET CLOS

Coin des rues Craig et St-Denis

Bell Tél., Main 1488. MONTREAL
Tél. des Marchands, 804.

CLOS AU CANAL

Coin des rues William et Richmond

Bell Tél., Main 3844

Tel. Bell Main 3951 Tel. Marchands 1381

T. PREFONTAINE & CIE

LIMITÉ

Bois de Sciage et de Charpente

GROS ET DETAIL

**Bureau: coin des rues NAPOLEON ET TRACY
STE-CUNEGONDE**

Clos à bois, le long du Canal Lachine, des deux
côtés. Téléphone Bell 8141, Montréal.

Spécialité: Bois préparés de toutes façons, assortis
par longueurs et largeurs en grande quantité.

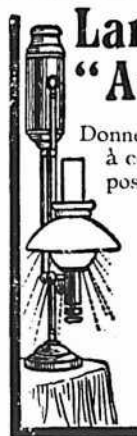

**Lampe à Gaz
"Auer"**

Produit le Gaz
qu'elle brûle.

Donne une lumière douce égale
à celle de 100 chandelles. Re-
pose les yeux. La meilleure
pour lire ou coudre. Coute
moins que l'huile. Facile
à conduire, juste ce qu'il
faut pour votre maison,
magasin, ou église. Votre
argent remboursé si la
lampe ne remplit pas votre
attente. Catalogue gratis
demandez-le.

**LA CIE DE LUMIERE AUER,
MONTREAL.**

Cessions

Fort-Francis — Smith, S. C., mag. gén.
Hamilton & Dundas — Canadian Cotton
Batting Co.
Kingston — Armstrong & Co. chaussures.
Port Arthur — Hanna, Robert, épiciier.
Toronto — McCann, J. P. épiciier.

Décès

Toronto — King, J. D. (The) Co. Ltd,
mfr chaussures, John D. King, pré-
sident.

En difficultés

Bruce Mines — McClinchey, E. J. mag.
gén.
Galt — MacBean, A. & Co, ferronnerie.
Kingston — Armstrong & Co, chaussures;
ass. 2 septembre.

Fonds à vendre

Brussels — Grover & Co, nouveautés.
Peterboro — Arnott, Robert, mfr boîtes à
fromages.
Port Perry — Monet, Wm. G. épiciier, etc.

Fonds vendus

London — Harvey, Léonard, W. ép. ic.
Simcoe — Backus, G. H. épiciier; à The
Potts, Clark Co.
Straffordville — Hubbard, Chs. mag. gén;
à Buckborough.

Incendies

Galt — Hall, W. chaussures.

Nouveaux établissements

Dutton — Talbot (The) Oil & Gas Co.
Limited.
Elmvale — Western Bank of Canada; a
ouvert une succursale.
Hamilton — Meakins & Sons, mfr pein-
tures.
Toronto — Imperial Paper Co. Ltd.

NOUVEAU-BRUNSWICK

Cessations de commerce

Edmunston — Scheffer, David nouv. parti
pour Montréal.

Fonds vendus

Petitcodiac — Brown, A. M. mag. gén.; la
succursale de Anagance à J. H.
Brown.

NOUVELLE-ECOSSE

Cessations de commerce

Sandy Cove — Dakin, Blair E. mag. gén.;
E. D. Morehouse, succède.

En difficultés

Bridgewater — Burkett, Geo. H. mag. gén.

Fonds à vendre

Halifax — Barnstead & Sutherland, nouv.
par soumission.
Hubley, S. P. merceries, hardes.

**MANITOBA ET TERRITOIRES DU
NORD-OUEST**

Cessations de commerce

Ponoka — Fairley & Walker, mag. gén.;
Fairley & Co. succèdent.
Winnipeg — Besharah, J. M. & Co. hardes
et merceries; partis pour Minnedosa.

Fonds vendus

Olds — Campbell, A. mag. gén.; à Horn
& Hill.

COLOMBIE-ANGLAISE

Cessations de commerce

Nelson — Hunter, Wm. & Co. ép. ic. etc.
Trail — McCarthy & Hunter, épiciier, etc;
J. E. McCarthy succède.

Cessions

Kaslo — Davis, N. L. épiciier, etc.

Fonds à vendre

Victoria — Lindsay, David, nouv.; par soumissions.

Nouveaux établissements

Vernon — Shatford, W. T. & Co. mag. gén.; ont ouvert une succursale à Hedley City.

PROVINCE DE QUEBEC

COUR SUPERIEURE

ACTIONS

Défendeurs. Demandeurs. Montants.

Chambly Canton

Champagne Arth. P. Ethier dit Lamalice 125

Kenogami

Boulangier Edm et al. La Cie d'Ass. Mutuelle du Canada 105

Longue-Pointe

Pineault Clara. James Quinn et al Montréal 275

Adis Abr. et al. M. Dennenberg et al 300

Augé vve Olivier et al. Montreal Loan & Mortgage Co. 1e cl.

Boyer Philippe et al. F. X. St. Charles 245

Butler Mich. Cie d'Approvisionnement Alimentaires 127

Brisebois Wm et al. J. L. Daoust 102

Brady Frk. Max Lanterman 200

Bell Chs A. Delle A. A. Horigan 1e cl.

Burns Dme John. The Trust & Loan Co 100

Cité de Montréal. La Cie Hector Prévost 500

Can Pacific Ry Co. Jos Girard 112

Cie de Pub. La Patrie. Dme Bénoni Goyette esqual (Dom) 400

Cadioux H. C. et al. Hector Châles Colonisation Co du Canada. l'addie Brunet 200

Doran Dme Pat. Dme E. Lanctot 308

Emott Dme Edw. N. Quintal & Fils 538

Francis James. Alex Schacter 100

Finley Wm C. Jos. M. V. Gingras (Dom) 10000

Grace Wm J. Laporte, Martin & Cie 1903

Girard Chs. Frothingham & Workman 227

Gauvreau Adalbert. Abondius Paquette 105

Guilhault Nap. F. Leroux 106

Garayt Hyp. Wm Harper et al esqual 127

Guay Chs. Dme Jos. Duchesneau et vir 124

Gauthier Thos et al. Dme Hy Lyman 2e cl.

Hatch Rufus. Eccl. Séminaire St Sulpice 300

Johnson & Cousineau. Samuel Bell 116

Lacombe Vincent. Dme L. H. Archambault 148

Lachance Nap. Chs Levesque (Dom) 300

Laurier M. J. E. Hanfield 115

Lumden John. The Fairbank Co 115

Leriche Athalie. G. de Werthemer 200

Lapierre Alex. P. Kearney 206

Legault David. Chs Carrière 1e cl.

Montreal Street Ry Co. Paul L. Turgeon 1e cl.

Montreal Light, Heat & Power Co. Arth. Gauthier 3e cl.

Milloy Dme Kate. Dme S. Ethier et vir 160

V. L ACOMBE, Architecte. 32½ Ave de Lorimier

L. R. M ONTBRIAND, Architecte et Mesureur, No 230 rue St-André, Montréal.

J. E MILE VANIER, Ingénieur Civil et Architecte. Ancien élève de l'Ecole Polytechnique. Constructions Civiles et Religieuses, Aqueducs, Egouts, Pavages. 20 années de pratique. 107 rue St Jacques, Montréal

HORMISDAS CONTANT, Entrepreneur Plâtrier, 230 rue Beaudry. Phone Bell E. 1177.

E. D OUVILLE, Plombier 137B rue St-Urbain, Montréal.

O. M. L AVOIE, Peintre-Décorateur, Peintre d'enseignes et de Maisons. Tapissier et Blanchisseur, No 482 rue St-Hubert, Telephone East 1412. Montréal.

FAUCHER & Fils Importateurs et Marchands-Ferronniers

Bois et Garnitures de Voitures

Fournitures pour Carrossiers et Forgerons, telles que Fer en barres, Acier, Charbon de forge, Peintures, Vernis, etc.

Nos. 796 à 802, Rue Craig, MONTREAL.

Téléphone Main 576

FERRONNERIES, HUILE, PEINTURES, CHARBON, ETC., ETC.



Manufacturiers et Importateurs, Montréal.

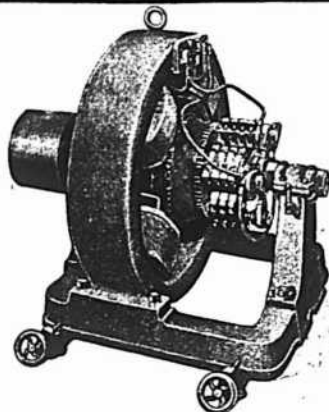

BARTON & CO., Manufacturiers de DYNAMOS ET MOTEURS N'IMPORTE QUEL VOLTAGE — TOUTES LES DIMENSIONS Les personnes désirant obtenir des machines de première classe consulteront leurs meilleurs intérêts en nous écrivant pour avoir nos prix. Réparations, une spécialité. Bureau et ateliers: 352 RUE WELLINGTON, LONDON, ONT.

Mandelberg (The) J. & Co. J. Sharkowski 1e cl
Montreal Street Ry Co. H. Bachmann (Dom) 5000
McGill James. P. Kearney 1282
New-York Steam Laundry. Dme A. B. Stein 100
Phaneuf E. G. Frank Knight (Dom) 1000
Roston Jacob. Dme E. A. Simons et vir 161
Rhéaume L. F. Dme C. Vallée et al 254
Smith Geo. W. The Hamilton Brass Mngf Co 199
Vézina Aldéric. Olivier Lamoureux (Dom) 500
Werthemer Gaston de et al. Athalie Leriche 150
White Geo Thos. The Trust & Loan Co 170

Notre-Dame de Grâces

Prudhomme Théop fils. Honorius Corbell 150

Oisème, France

Balch Dme Eleonore. P. C. L. Alba 2e cl.

Ottawa

Goodwin Geo et al. N. Calvin Smith 10000

Pointe-Claire

Brisebois Godefroi. J. L. Daoust 122

Summerlea

Bickerdike Robt. J. G. André Séguin 300

Sainte-Cunégonde

Martineau Dme Geo. T. Aurèle Legault 200

St-Henri

Lenoir Dme Euphemie. Laporte Martin & Cie 396

Barbeau Frs. Alfred Meloche 4e cl.

St-Jacques le Mineur

Boulé Marie et al. Ismaïl Boulé 1000

Saint-Louis Mile-End

Paquin Henri. Johnson & Cousineau 125

Racette Louis. Damase Chatel 2e cl.

Saint-Martin

Brunet Dme Simon et vir. Dme Pierre Lavoie (Dom) 300

St-Thomas de Pierreville

Lasalle W. Jos Duchesneau et al 180

Très St-Sacrement

Stewart Andrew. Dme Margaret Carson esqual (capias) 705

COUR SUPERIEURE

JUGEMENTS RENDUS

Défendeurs. Demandeurs. Montants. Acton-Vale

Langlois Léonce. A. Orsali et al 181

Farnham

Boisvert Chs. Rev A. C. Larose esqual 5119

Lachine

Bell Wm S. et al. Jos. E. Marchand 168

Longueuil

Cameron Duncan. John T. Forman et al 133

Montréal

Bousquet Aug. Le roi 200

Croteau Alph. Alf. Picard 70

Garneau Olivier. Le roi 200

Gladu Alf. Wilf. Gratton 120

Leblanc Petronille. E. Deslauriers esqual et al 100

Malo A.....Théop. Girouard	100
O'Brien Pat et al.....Dme A. Gareau et al	80
Pilon J. W. A....Massey Harris Co	105
Sirois David et al....F. X. Dupuis et al	107
Sicotte F.....Horm. Ladouceur	1302
Shaw James.....And. F. Gault	64
Thibault Jos.....Le roi	400
St-Louis Mile-End	
Piché Geo.....W. H. D. Young	168
Westmount	
Boissonneault Gaston....A. Orsali et al	112

COUR DE CIRCUIT

JUGEMENTS RENDUS

<i>Défendeurs.</i>	<i>Demandeurs.</i>	<i>Montants.</i>
Beauharnois		
Lepailleur W.....G. Bertrand		56
Lachine		
Barbarie P.....W. Lebrun		20
Lejour W.....R. Bonin		13
Lamaire A.....R. Bonin		15
Maisonneuve		
Chapleau C.....H. Brunet		27
Houde L.....N. Archambault		8
Montréal		
Alguire N....The Artizan Dwelling House		49
Archambault Lea..Berthe Hamel		99
Aubin H.....Dme L. McManus		12
Allard Dme J. et vir..J. Falardeau		12
Arless J. W.....W. S. Kerry		21
Bastien J.....L. Langevin		17
Brisebois E.....W. Cardinal		15
Brunet Urgel.....J. A. Gravel		51
Bennett Fred.....Thos Ligget		30
Bélanger O. H....Dee M. L. Matte		15
Bennett J. A. et al....J. E. Naud		20
Blanchard E....Lachine Rapids Co		16
Bélanger Ed....Dme Anna Gelly et vir		25
Boutin J. B....Dme Helen Garry		8
Cox J.....Can Pac. Ry. Co.		8
Chagnon Oscar....A. Chartrand		16
Cantin Avila...Cie d'App. St Denis		11
Carrière A.....Dme M. Mitchell		7
Caron A. F. X.....A. Poitras		67
Chevalier E.....J. Falardeau		23
Carter Brock.....Delle M. Ellis		7
Claude A.....A. I. Rubinovitch		19
Curtis J.....D. Walker		40
Charette J.....Dme G. Latour		12
Chalut E.....F. X. Brisebois		24
Charbonneau J. H....S. Driner		16
Chevrolet C.....F. Dumas		18
Denis L. A.....E. Lafontaine		66
Desrosiers Moïse...Jos Bonhomme		11
Emillard E.....A. Desrosiers		66
Enright T.....H. Armstrong		24
Frappier J. O. R....A. Dalbec		54
Fontaine Ernest...J. Bélair		25
Fraser D. H. et al....H. Levitt		50
Fowns W.....B. Watson		8
Gosselin C.....Dme E. Decaze		50
Girard P.....C. Bérard		9
Grace H.....Dme C. Martineau		27
Gauthier F.....L. Lussier et al		55
Grothé C.....B. Watson		19
Gervais L.....O. Labrosse		9
Huard J. O.....J. E. Lapalme		20
Horn A.....L. Goldner		7
Hurtubise E....Jos. Prudhomme		42
Joly A.....M. B. McNamara et al		15
Kerr J. W.....B. Watson		8
Lagarde Dme Wm E....Ls. Gladu		21
Lapointe J. A.....Dme E. Guerin		8
Lespérance E.....L. Martineau		24
Lefebvre A.....O. Martineau		36
Lessor R. D.....S. Ledoux		13

PAIN POUR OISEAUX Est le "Cottam Seed," fabriqué d'après six brevets. Marchandise de confiance; rien ne peut l'approcher comme valeur et comme popularité. Chez tous les fournisseurs de gros.

La Peptonine

Le véritable aliment des enfants, pur, stérilisé, approuvé par les analystes officiels, recommandé par les autorités médicales.

Se détaille à 25 cts la grande boîte.

Pour les cotations, consultez les prix courants de ce journal.

F. COURSOL, Seul Propriétaire,
382 Avenue de l'Hôtel de Ville, - MONTREAL.

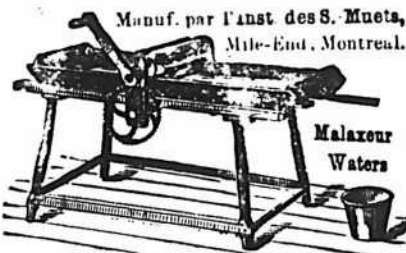

COURSE POUR LES TAPIS...

Tel est le mot qui exprime le mieux l'activité qui prévaut en ce moment dans les Tapis, Rideaux et Couvertures de plancher à chacun de nos Trois Grands Magasins de Tapis.

THOMAS LIGGET,

1884 rue Notre-Dame, Montréal.
2446 rue Ste-Catherine, Montréal.
175 à 179 rue Sparks, Ottawa.

G. ELIE AMYOT

IMPORTATEUR D'ARTICLES DE

Modes et Hautes Fantaisies

EUROPÉENNES ET AMÉRICAINES

Téléphone 887 ♦ En gros seulement

59, rue Dalhousie, B. V. Québec

FOURRURES! FOURRURES!



Importateur et exportateur en gros de fourrures brutes et préparées. Manufacturier de fourrures pour Messieurs, Dames et Enfants, telles que Pardessus, Jaquettes Collettes, Cois Tours de Cou, etc., aussi Mitaines et Gants de Chamois.

On paie le plus haut prix du marché sur consignation de fourrures non-préparées, Peaux, Cire d'Abelle et Racines de Ginseng.

HIRAM JOHNSON, 494 Rue St-Paul.

HARDOUIN LIONAIS

D.C.D., L.C.D.

CHIRURGIEN DENTISTE,

Gradué du " Philadelphia Dental College
Licencé du Collège Dentaire de la P. de Q.

2359 RUE STE-CATHERINE

MONTREAL

Tél. de Bureau: Up 2498.

Résidence. E. 670

Lefebvre Ad.....J. Mayer	17
Labelle D.....M. Robert	16
Labonté P.....C. Chaperon	36
Labbé Henri.....J. U. Emard	24
Lemieux A.....F. David	26
Lemire H.....E. Dupré	27
Mehl Dme E. et vir..D. McDonnell	55
Mansfield W....D. R. Murphy et al	43
Meunier P.....J. Mayer	23
Phillips J.....Dme M. Baker	28
McMullen J.....S. Craig et al	30
Michaud T.....E. Denicourt	10
Murray James J....F. W. Hudson	20
Phillips J.....A. Oulmet	10
Pellerin J. A.....E. Dupré	16
Paquin J.....L. Beauregard	39
Robert J.....S. Girouard	16
Rombough J. D....F. J. McNamee	70
Robin L.....A. Chevalier	12
Reid Chs W.....J. L. Duplessis	20
Richard J....Dme C. Roger et vir	31
Radford M. J.....J. Riendeau	13
Roch Nap.....W. Bousquet	7
Smeall D, A.....J. Kieffer	76
Scott P. et al.....J. Michaud	16
St Laurent A....Lachine Rapids Co	8
Seebold J...M. B. McNamara et al	13
Skelly Henri....Wm Lespérance	31
Simard Adam.....J. Arsenaull	17
Viau Arth.....F. R. Beaulieu	13
White D. J....The Am. Furnishing Co	10
Wells G.....J. M. Aird	9
Pointe aux Trembles	
Prieur A.....G. Beaulieu	35
Portneuf	
Piché F.....E. Lacasse	37
Richmond	
Sidley F. H.....W. J. Daly et al	38
Ste-Anne de Bellevue	
Larivière Chs....O. Proulx et al	14
Ste-Cunégonde	
Malouin J.....E. Bélair	40
Saint-Henri	
Tait John.....F. A. Sauvageau	8
Bourret J.....A. E. Clément	30
Lambert Jos.....Pierre Forgue	15
St-Jérôme	
Dugas W.....A. Desrosiers	27
St-Laurent	
Prévost A.....Dme A. Bérard	7
St-Louis Mile-End	
Oakley R. A.....The St Lawrence Inv. Co.	24
Galipeau G.....G. Boileau	25
Lavigne A.....E. H. Godin	19
Larose J. O.....H. Lapointe	65
St-Martin	
Lagacé A.....Dme A. Bérard	10
Ste-Scholastique	
Fortier J....L. J. O. Beauchemin	40
Valleyfield	
Pitre Ubald.....J. B. Roy	38
Villeray	
Prévost H.....Dme A. Bérard	5

LA SEMAINE FRANCAISE, 20, rue de la Victoire, Paris. sommaire du 17 Août 1902.—Chronique politique: France, Etranger. Courrier de Paris: Chez J. K. Huysmans. Jeanne d'Arc ne sera pas sainte. Hoche en prison. Souvenirs de vacances: Une jolie lettre de M. Jules Lemaitre. Toujours la guillotine. Notes et lectures: Les manuscrits de Flaubert. Echos de partout. L'intérieur d'Auguste Comte. Le canal de Panama aux Américains. Beaux-arts: Trois morts. Variétés juridiques: Le bail emphytéotique. Causerie scientifique: Les guêpes. Journal des connaissances utiles. Le Monde et la Mode. Les Passés. Temps en Famille. Gravures: Couronnement de S. M. Edouard VII et de la reine Alexandra. L'Amiral de Beaumont.—Le mariage d'Edouard VII et de la reine Alexandra.



Du 2 au 9 septembre 1902

District de Montréal

Delle Elméa Malbœuf et al vs Odilon Leduc.

St Joseph de Soulanges. — Le lot 1048 indivis du lot 77, avec bâtisses.

Vente le 4 septembre, à 11 h. a. m. à la porte de l'église paroissiale.

District de Beauce

Ed. Busque vs Hubert Toulouse.

St George. — Le lot 173, avec bâtisses. Vente le 3 septembre, à 11 h. a. m. à la porte de l'église paroissiale.

Geo. Thibodeau vs Michel Toulouse. St George. — Les lots 171 et 172, avec bâtisses.

Vente le 3 septembre, à 11 h. a. m. à la porte de l'église paroissiale.

District de Pontiac

Thomas Burns vs Dame Malcolm McIntyre.

Bryson. — Les lots 9 et 10 du 3ème rang, avec bâtisses.

Vente le 2 septembre, à 10 h. a. m. au bureau d'enregistrement à Bryson.

District de Québec

Isidore N. Belleau et al vs Wm. Livingston.

St Raymond. — Les lots 640, 641. Vente le 4 septembre, à 11 h. a. m. à la porte de l'église paroissiale.

F. X. Dupuis vs Isidore Noël. St Jean, Isle d'Orléans. — Le lot 185, avec bâtisses.

Vente le 6 septembre, à 10 h. a. m. à la porte de l'église paroissiale.

Le Crédit Foncier Franco-Canadien vs Dame vve F. X. Corriveau.

Québec. — Le lot 736 de St Sauveur, situé rue Colomb, avec bâtisses.

Vente le 4 septembre, à 10 h. a. m. au bureau du shérif.

Le Crédit Foncier Franco-Canadien vs F. X. Joly.

Québec. — Le lot 830 de St Sauveur, situé rue Morin, avec bâtisses.

Vente le 4 septembre, à 10 h. a. m. au bureau du shérif.

Le Crédit Foncier Franco-Canadien vs Dame vve Frs. Laberge.

Québec. — Le lot 784 de St Sauveur, situé rue Hermine, avec bâtisses.

Vente le 4 septembre, à 10 h. a. m. au bureau du shérif.

District de St-Hyacinthe

George Davidson vs J. B. Bélanger.

St André d'Acton. — Le lot 327, avec bâtisses.

Vente le 4 septembre, à 10 h. a. m. à la porte de l'église paroissiale.

Tabac canadien

Parmi les tabacs à fumer qui ont une bonne demande au Canada, le Silver Bell, manufacturé par la Rock City Tobacco Co. de Québec tient le premier rang: c'est un heureux mélange des meilleures sortes de tabacs canadiens. Rien d'étonnant à ce qu'il soit si populaire.

ETIQUETTES N'importe quelle grandeur. 1 à 17 couleurs. Tous les procédés

Etiquettes pour Costumes. Etiquettes pour le Stock. Dessins soumis.

LEVY & CO., IMPRIMEURS, TORONTO
19 Leader Lane

McArthur, Corneille & Cie

Importateurs et Fabricants de Peintures, Huiles, Vernis, Vitres, Produits Chimiques et Matières colorantes de tous genres.

Spécialités de Colles-fortes et d'Huiles à Machinerie.

DEMANDEZ NOS PRIX

310, 312, 314, 316 RUE ST-PAUL MONTREAL.

L'ECHELLE WAGGONER est la meilleure sur terre pour placer les doubles chassis, enlever la glace des dalles, peinturer, faire la plomberie et pour tous usages. Nos échelles et nos voitures à échelles pour le feu, dans les villes et villages, sont à bon marché et les meilleures. Catalogue gratis.

The Waggoner Ladder Co., Limited, LONDON, ONT.



Tel. Bell up 971

The Crescent Electric Co.

L. ROUSSEAU, Gérant. 2503 Ste-Catherine

Installation de lumière électrique et d'horloges de contrôle électrique, téléphones pour entrepôts, cloches électriques, etc. Seuls agents pour la

STANDARD ELECTRIC TIME CO. de Waterbury, Conn.

PRODUITS DE LA ONEIDA COMMUNITY

LICOUS, CHAINES À VACHES, Mains-de-Guide (Snaps), etc., etc.

Toutes les grandeurs, tous les genres. Peuvent être obtenus de tous les Jobbers du Canada.

Fabrique: — NIAGARA FALLS, Ont.

Ontario Silver Co., Limited NIAGARA FALLS, Canada.

Manufacturiers de Cuillers, Fourchettes, Coutellerie et Articles en plaqué.

Demandez notre catalogue et nos cotations.

Machinerie à faire les Chemins

Machines à dresser les routes "Champion," Broyeurs de pierres, Rouleaux compresseurs, Balayeurs de rues, Etendeuses de macadam, Charrues à terrassements, Raclours-niveleurs à roues.

The Good Roads Machinery Co., Limited. John Challen' gérant, HAMILTON, Ont.

LE CIMENT DE BOIS

Composition inventée de 1838 par Hensler, le ciment de bois s'emploie couramment en Allemagne, depuis cette époque, surtout pour les toitures-terrasses. Le génie militaire français en a fait récemment diverses applications au fort de Caluire, dans plusieurs chefferies du 14e corps d'armée et dans certains baraquements des Alpes. Le prix moyen en ressort à 8 fr. 50 (\$1.70) le mètre carré. Quant à la constitution du Holziment, on ne la connaît qu'imparfaitement, vu les précautions dont les industriels d'Outre-Rhin entourent sa fabrication.

Toutefois, il semble composé principalement de goudron, de houille, de soufre, de brai, de gomme, de noir de fumée et de poussier de charbon. Enfin il se présente sous forme d'un corps noirâtre de consistance molle. Ajoutons que les constructions de ce genre paraissent d'une remarquable solidité et d'un entretien très économique. Un seul exemple le prouvera: la toiture de la halle aux vins de Hirschberg (Silésie), tout en ciment de bois demeura plus de 40 ans sans avoir besoin de réparation.

LE PETIT JARDIN ILLUSTRE — Paraissant chaque semaine. Le numéro: 10 centimes; abonnements: France, un an: 7 fr.; six mois: 4 fr. Bureaux: 84 bis, 5 fr.; six mois: 3 fr.; étranger, un an: rue de Grenelle, Paris. Abonnement d'essai de 3 mois: 1 fr. Envoi franco de numéros spécimens et du Catalogue général de la librairie. No du 9 août 1902. — *Le Jardin d'agrément.* — Rose nouvelle Madame Driout, Albert Maumené. — Musa ensète et Caladium esculentum, Ad. Van den Heede. — Quelques plantes rustiques, Henri Artiguenave. — *Le potager.* — Culture du Cardon, Jean Dumas. — Culture des Choux cabus blancs hâtifs, Henri Theulier fils. — L'horticulture sur le littoral du département du Var. Nardy père. — Du bêcheage, Oscar Detrez. — *Comment on souhaite les fêtes*, Albert Maumené. — *Les amis et ennemis du jardinier.* — Guérison du chancre du pommier et du puceron lanigère, Alphonse Dachy. — Destruction des limaces, larves dans les jardins. — *Viticulture.* — L'action de la fleur de soufre sur l'oïdium, J. Wilm.

LA SEMAINE FRANCAISE — "20, rue de la Victoire, Paris. Sommaire du No du 10 août 1902. Chronique politique: France, Etranger. — Courrier de Paris: Le doyen des maires de France. — Histoire de littérature: L'homme de Varennes. Les Français au Canada. La maison natale d'Alexandre Dumas fils. Trois muses. La statue de Pasteur. Echos de Partout. — Poésies: Dans les chaumes. Filles de Lycomède. Paysage marin. Le protecteur. Variétés théâtrales. L'avocat Loubet. — La Semaine scientifique: L'année 1902; dans la nature terrestre. L'affaire Calas. Crimes Célèbres. Une émule de Lucrece Borgia. Journal des Connaissances utiles. Le Monde et la Mode. Les Passe-Temps en Famille. — Gravures: La Moisson.

L'INDUSTRIE DE L'ACAJOU A CUBA

On considère généralement que l'acajou de Cuba ne le cède en valeur qu'à celui de Saint-Domingue: c'est, en effet, un bois exceptionnel, et dont les procédés d'exploitation sont assez particuliers pour être signalés ici.

On le rencontre dans presque toutes les forêts du sud de l'île, surtout du côté de Manzanillo, et les exploitants travaillent dans des coupes où ils payent de \$5 à \$6 par arbre abattu. Les travailleurs qu'on emploie, et qui portent le nom de "labradores", sont payés 2 piastres par arbre abattu, et de plus, 8 piastres par 1000 pieds superficiels pour l'équarrissage; généralement, il leur suffit de 3 à 4 jours pour abattre et équarrir une bille de 1000 pieds (ce qu'on entend du reste par pied superficiel, c'est un pied carré sur un pouce d'épaisseur, et on calcule qu'il y en a 470 par mètre cube). Pour l'abatage, le labrador se sert d'une hache grosse et courte, et pour l'équarrissage, au contraire, d'une outil large et mince, dont le manche est très long, afin que l'ouvrier, debout sur le tronc couché à terre, puisse sans trop de peine en atteindre la partie inférieure. Presque toutes ces haches sont fabriquées aux Etats-Unis, où l'on réussit à leur donner une trempe extraordinaire. Bien que parfois les labradores se mettent en commun pour leur travail, le plus souvent un homme seul suffit à préparer complètement un arbre monstrueux, en l'équarrissant pourtant sur les quatre faces, et cela sans le moindre appareil de levage; il a soin, en effet, de ménager de gros bouts de branches sur le côté du tronc qui otuche le sol lors de sa chute, et quand il a équarri deux des faces, il coupe les bouts de branches, ce qui fait basculer naturellement l'arbre, qui roule partiellement sur lui-même.

Généralement les grands troncs sont fractionnés en deux ou trois sections de 4 à 6 mètres de long, ce qui n'empêche pas la question du transport de présenter des difficultés considérables; bien que les coupes soient toujours près de l'eau, il faut fréquemment six à huit couples de bœufs pour traîner une bille qu'on lancera ensuite dans le courant, en la réunissant, quand cela est possible, à d'autres, pour composer un petit train. Les frais de transport jusqu'au navire ressortent à trois piastres par tonne de 1000 pieds cubes.

LE PETIT JARDIN ILLUSTRÉ — Paraissant chaque semaine. Le numéro: 10 centimes; abonnements: France, un an: 5 fr.; six mois: 3 fr.; étranger, un an: 7 fr.; six mois: 4 fr. Bureaux: 84 bis, rue de Grenelle, Paris. Abonnement d'essai de 3 mois: 1 fr. Envoi franc de numéros spécimens et du Catalogue général de la librairie. No du 16 août 1902.

GRAVEL & DUHAMEL
IMPORTATEURS DE
Fournitures de Sellerie et Carrosserie
SPÉCIALITÉS:
Garnitures pour harnais, Tops,
Roues, Trains, Cuirs à bourrer,
Vernis et Peintures.
Et en général tout ce que nécessite la
fabrication des voitures

276 rue St-Paul, 117 des Commissaires
Tel. Main 551-2705. Marchands 51.

LOCKERBY & M'COMB
Manufacturiers de
FEUTRE PRÉPARÉ pour conver-
tures marque "**SHIELD**"
FEUTRE Goudronné
marque "**DOMINION**"
PAPIER POUR GARNITURES DE COLD
STORAGE. FEUTRE A TAPIS.
COALTAR ET POIX POUR COUVREURS.
65, rue Shannon,
TELEPHONE
Main 1989
Montréal



LE BUREAU DU JOUR
Toutes les combinaisons nécessaires pour rendre un bureau pratique, abrégeant l'ouvrage et économique se trouvent dans ceux que nous manufacturons. Sous le rapport de la matière première, de la construction, du fini et de l'utilité, de la durée et du dessin, ils devancent toutes les autres marques. Ils transforment tout bureau en un bureau plus confortable. Notre catalogue fournit tous les renseignements.
Canadian Office and School Furniture Co., "Limited,"
Freston, Ont., Can.
Ameublements pour Bureaux, Ecoles, Eglises et Loges.

LS. DESCHENES
ENGANTEUR DE COMMERCE
Jobber en Chaussures
No 60 RUE ST-JEAN
QUEBEC

N. B.—Messieurs les marchands de la campagne épargneront de l'argent en venant me faire visite avant d'acheter ailleurs. J'ai constamment en mains toutes sortes de toiles pour leur commerce.

"Notes de la semaine"—Une Giroflée géante.—Un décor horticole.—Le traitement du Black-rot.—Les fleurs et le cheval de la Reine d'Espagne.—"Le potager"—Les Haricots verts d'automne, Henri Theulier fils.—"L'appartement"—Petite serre à multiplication chez soi, Ernest Bar.—"Arboriculture d'ornement"—Etude sur la culture de l'orange, Camille Maheut.—Insectes des Azalées, Ad. Van den Heede.—"Ecole pratique d'horticulture d'Hyères."—"Contre la poussière des routes sur les cultures"—Camille Maheut.—"Semis potagers de pleine terre à l'arrière-saison", J. Fr. Favard.—"Viticulture"—Travaux du mois d'août, Charles Decraux.—"Pour combattre la rouille"—Camille Maheut.—"De l'épuration des eaux d'arrosage" J. Fr. Favard.—"Une plante grimpante à recommander", Henri Artiguenave.—"Les amis et ennemis du jardinier"—Pour détruire les Pucerons.

JOURNAL DE LA JEUNESSE.—Sommaire de 1550e livraison (16 août 1902). Ninila la Fauvette, par Ernest Daudet.—Excursions de vacances, par Louis Rousset.—Un Procès pour une virgule.—Une dette de cœur, par Julie Borius.—Deux Rois, par Mme Barbé. Abonnements: France: Un an, 20 fr. Six mois, 10 fr. Union Postale: Un an, 22 fr. Six mois, 11 fr. Le numéro: 40 centimes. Hachette et Cie, boulevard Saint-Germain, 79, Paris.

TOUR DU MONDE—*Journal des voyages et des voyageurs.*—Sommaire du No 33 (16 août 1902).—1 A Saint-Pierre-Miquelon, par M. Léon Berthaut.—2 A travers le monde: Les Iles Hawai.—Notes de voyage, par Raymond Sel.—Les Chinois sont-ils militaires? Bataillons Chinois levés par l'Angleterre et la France, par Villetard de Laguerie.—3. L'Expansion Coloniale: L'Expédition du Major Austin de Khartoum à Mombasa par le Lac Rodolphe.—4. Parmi les races humaines: Mœurs américains.—San Diego de Californie.—Un Hôtel américain.—Un Etablissement théosophique, par Stiff (suite).—5. La lutte économique: Remarquable développement des Chemins de fer en Belgique.—6. Livres et Cartes. 7. Conseils aux voyageurs: Météorologie pratique.—La Pression atmosphérique.—Graduation des baromètres.—Corrections variables du baromètre.—Manière de régler les baromètres, par F. Quénesset (suite).

Abonnements: France: Un an, 26 fr. Six mois, 14 fr.—Union Postale: Un an, 28 fr. Six mois, 15 fr.

Le Numéro: 50 centimes.

Bureaux à la librairie Hachette et Cie, 79 boulevard Saint-Germain, Paris.

LE PETIT JARDIN ILLUSTRÉ, hebdomadaire. Bureaux: 84 bis, rue de Grenelle, Paris. Abonnement d'essai de trois mois: 20 c. Sommaire du No du 16 août 1902.

Notes de la semaine.—Une Giroflée géante. Un décor hoat cole.—Le traitement du Black-Rot.—Les fleurs et le cheval de la reine d'Espagne. Le potager.—Les Haricots verts d'automne, Henri Theulier Fils. L'appartement.—Petite serre à multiplication chez soi, Ernest Bar. Arboriculture d'ornement.—Etude sur la culture de l'orange, Camille Maheut.—Insectes des Azalées, Ad. Van den Heede. Ecole pratique d'horticulture d'hyères. Contre la poussière des routes sur les cultures, Camille Maheut. Semis potagers de pleine terre à l'arrière-saison, J. Fr. Favard. Viticulture.—Travaux du mois d'août, Charles Decraux. Pour combattre la rouille, Camille Maheut. De l'épuration des eaux d'arrosage J. Fr. Favard. Une plante grimpante à recommander, Henri Artiguenave. Les amis et ennemis du jardinier. Pour détruire les Pucerons.

**Bibliothèque
et Archives
nationales**

Québec 

Le Prix Courant

Page(s) manquante(s)