

7-11 INTERURBAIN SANS FRAIS 1-800-361-5013

DU LUNDI AU VENDREDI ENTRE 8h ET 17h ANNONCES ENCADRÉES 285-7000

DU LUNDI AU VENDREDI ENTRE 9h ET 17h 285-7205

145 À LOUER EXTÉRIEUR DE MONTRÉAL
ETE # St-Vallier de Belles-Éaux, maison ancestrale, meuble, 5200 m², exceptionnel, 10 min. Maréchal St-Michel, 20 min. Lévis, 418-884-2210

147 À LOUER FLORIDE - HORS FRONTIÈRES
A Hollywood, Floride, 150 pas de la mer, motels semaine 100\$ par 2 personnes, 887-8533; 1-205-921-4722

148 ON DEMANDE À LOUER
A 15 MIN. METRO Crématis, stationnement, 3 1/2 x 1/2, 279-6505

149 ON DEMANDE À PARTAGER
A PARTAGER 3/1 avec homme seulement, 387-3537

150 ON DEMANDE À PARTAGER
A PARTAGER 3/1 avec homme seulement, 387-3537

151 À LOUER CHAMBRES, PENSIONS, MAISONS DE REPOS
A LOUER, chambres luxueuses, centre-ville, 555 par semaine, avec lit, 424-2288 entre 9 et 18h

152 À LOUER CHAMBRES, PENSIONS, MAISONS DE REPOS
A LOUER, chambres luxueuses, centre-ville, 555 par semaine, avec lit, 424-2288 entre 9 et 18h

153 CHALETS À LOUER
MT SUTTON, 4 chambres, foyer, piscine, panorama magnifique, maison ancestrale, meuble, 5200 m², exceptionnel, 10 min. Maréchal St-Michel, 20 min. Lévis, 418-884-2210

154 CHALETS À LOUER
A LOUER, chambres luxueuses, centre-ville, 555 par semaine, avec lit, 424-2288 entre 9 et 18h

155 CHALETS À LOUER
A BROMONT, suisse, saison, golf, piscine, 455-0183, 724-3923

À NOTRE CLIENTÈLE HORS-MONTRÉAL Vous pouvez MAINTENANT placer votre annonce SANS FRAIS D'INTERURBAIN en composant le 1-800-361-5013

DU LUNDI AU VENDREDI ENTRE 8h ET 17h ANNONCES ENCADRÉES 285-7000

DU LUNDI AU VENDREDI ENTRE 9h ET 17h 285-7205

170 COMMERCES À VENDRE
"LA A" Commerce excellente location. Exclusif, magasin de vêtements pour hommes, 422-0413, Rich Salomon, 620-6530

171 COMMERCES DEMANDES
ACHETERAIS voiture ou braserie, Diaporama à 1000\$, 300-9972

172 ESPACES COMMERCIAUX DEMANDES
ACHETERAIS GARAGE Centre-ville ou environ, avec permis mécanique, environ 5,000 pi. carrés, 322-2222

173 COMMERCES À VENDRE
"LA A" Commerce excellente location. Exclusif, magasin de vêtements pour hommes, 422-0413, Rich Salomon, 620-6530

174 COMMERCES À VENDRE
"LA A" Commerce excellente location. Exclusif, magasin de vêtements pour hommes, 422-0413, Rich Salomon, 620-6530

175 COMMERCES À VENDRE
"LA A" Commerce excellente location. Exclusif, magasin de vêtements pour hommes, 422-0413, Rich Salomon, 620-6530

176 COMMERCES À VENDRE
"LA A" Commerce excellente location. Exclusif, magasin de vêtements pour hommes, 422-0413, Rich Salomon, 620-6530

177 COMMERCES À VENDRE
"LA A" Commerce excellente location. Exclusif, magasin de vêtements pour hommes, 422-0413, Rich Salomon, 620-6530

178 COMMERCES À VENDRE
"LA A" Commerce excellente location. Exclusif, magasin de vêtements pour hommes, 422-0413, Rich Salomon, 620-6530

179 COMMERCES À VENDRE
"LA A" Commerce excellente location. Exclusif, magasin de vêtements pour hommes, 422-0413, Rich Salomon, 620-6530

ANNONCES ENCADRÉES SANS FRAIS Suite de la page D 15

180 ESPACES COMMERCIAUX, INDUSTRIELS À LOUER
LONGUEUIL, 5000 pi. carr., sur de la rue, pour le garage auto, 422-0413, Rich Salomon, 620-6530

181 ESPACES COMMERCIAUX, INDUSTRIELS À LOUER
LONGUEUIL, 5000 pi. carr., sur de la rue, pour le garage auto, 422-0413, Rich Salomon, 620-6530

182 COMMERCES À LOUER
ATELIER menuiserie, garage, 526-4211, 488-7454, 488-7584

183 COMMERCES À LOUER
ATELIER menuiserie, garage, 526-4211, 488-7454, 488-7584

184 ENTREPOSAGE
ATELIER menuiserie, garage, 526-4211, 488-7454, 488-7584

185 ENTREPOSAGE
ATELIER menuiserie, garage, 526-4211, 488-7454, 488-7584

186 BUREAUX À LOUER
ATELIER menuiserie, garage, 526-4211, 488-7454, 488-7584

187 BUREAUX À LOUER
ATELIER menuiserie, garage, 526-4211, 488-7454, 488-7584

188 MAGASINS À LOUER
ATELIER menuiserie, garage, 526-4211, 488-7454, 488-7584

189 MAGASINS À LOUER
ATELIER menuiserie, garage, 526-4211, 488-7454, 488-7584

190 MAGASINS À LOUER
ATELIER menuiserie, garage, 526-4211, 488-7454, 488-7584

GRAND STATIONNEMENT GRATUIT 200 à 5,000 pi. carr.

À quelques minutes du centre-ville ASCENSEURS 3285 Cavendish (entre Sherbrooke et De Maisonneuve) 482-2300

AVIS AUX ANNONCEURS
Nos annonceurs sont priés de noter que toutes leurs annonces doivent être publiées en conformité avec la Loi sur la protection du consommateur...



AUTOS A VENDRE AVIS

LA PRESSE tient à assurer un service d'annonces qui soit fiable et dans ce but, s'efforce par tous les moyens de vérifier l'authenticité des faits annoncés dans cette rubrique.

Nous avons donc institué une politique pour les annonceurs qui prévoit que tout vendeur qui publie une annonce en son nom personnel mais qui travaille pour un concessionnaire est obligé de s'identifier comme agent-vendeur ou membre d'une association.

Si d'autre part, malgré notre surveillance diligente, les lecteurs se rendent compte qu'une annonce contient des faussetés ou ne satisfait pas aux exigences énoncées plus haut, nous les prions d'en informer notre journal.

BMW 2002TI 74, A1, originale, 17.000 milles

BMW 320i 1.197, A1, alarme, 39.200, 333-7480

BMW 320i 1.197, A1, alarme, 39.200, 333-7480

BMW 528E, 1982, tout équipé, 23.000 milles, 473-9721

BMW 720i, 1981, uniquement motorisé, 45.500 milles, sans chaudière, Elvise Auto 653-6697

BUICK Century 81, V-6, bien équipé, 40.000 milles, 187-2762

BUICK Century 81, air climatisé, parfait état, 276-2525

BUICK Park Avenue 81, 4 portes, tout équipé, 311.800, 581-2354

BUICK Riviera 81, tout équipé, très propre, 65.000 milles, particulier, A. Vais, 655-9074

BUICK Riviera 1982, tout équipé, prix spécial, Luciani Auto 384-5032

BUICK Riviera 77, tout équipé, bas milles, très propre, 463-1228

BUICK Regal 77, 45.000 milles, bien équipé, 1 propriétaire, 311-2363

BUICK RIVIERA 79, Turbo, 4 portes, 45.000 milles, 384-3092

BUICK Sable, 1979, air climatisé, 4 portes, sol propriétaire, 38063; (our 381-0821 ou sur 314-3262)

BUICK Skyhawk, 1982, 4 cyl., 1979, 45.000 milles, très bon état, 471-8744

BUICK Skylark, 76, V-6, 350, 85.000 milles, 330-7486

CADILLAC coupe de ville d'Elvise, 85.000 milles, 512.000, 376-6717

CADILLAC coupe de ville d'Elvise, 85.000 milles, 512.000, 376-6717

CADILLAC Coupé Ville Elegance, 82, 518.000, 467-3003, Charlier Auto

CADILLAC 1978 sedan de ville d'Elegance, 53.300, 522-9277

CADILLAC 78, 45.000 milles, particulier, 86.200, 681-2951

CADILLAC 1979, 45.000 milles, 487-4198, sur 722-3175

CADILLAC 1979, 45.000 milles, 487-4198, sur 722-3175

CADILLAC 1979, 45.000 milles, 487-4198, sur 722-3175

CADILLAC 1979, 45.000 milles, 487-4198, sur 722-3175

CADILLAC 1979, 45.000 milles, 487-4198, sur 722-3175

CADILLAC 1979, 45.000 milles, 487-4198, sur 722-3175

CADILLAC 1979, 45.000 milles, 487-4198, sur 722-3175

CADILLAC 1979, 45.000 milles, 487-4198, sur 722-3175

CADILLAC 1979, 45.000 milles, 487-4198, sur 722-3175

CADILLAC 1979, 45.000 milles, 487-4198, sur 722-3175

CADILLAC 1979, 45.000 milles, 487-4198, sur 722-3175

CADILLAC 1979, 45.000 milles, 487-4198, sur 722-3175

CADILLAC 1979, 45.000 milles, 487-4198, sur 722-3175

CADILLAC 1979, 45.000 milles, 487-4198, sur 722-3175

CADILLAC 1979, 45.000 milles, 487-4198, sur 722-3175

CADILLAC 1979, 45.000 milles, 487-4198, sur 722-3175

CADILLAC 1979, 45.000 milles, 487-4198, sur 722-3175

CADILLAC 1979, 45.000 milles, 487-4198, sur 722-3175

CADILLAC 1979, 45.000 milles, 487-4198, sur 722-3175

CADILLAC 1979, 45.000 milles, 487-4198, sur 722-3175

CADILLAC 1979, 45.000 milles, 487-4198, sur 722-3175

CADILLAC 1979, 45.000 milles, 487-4198, sur 722-3175

CADILLAC 1979, 45.000 milles, 487-4198, sur 722-3175

CADILLAC 1979, 45.000 milles, 487-4198, sur 722-3175

CADILLAC 1979, 45.000 milles, 487-4198, sur 722-3175

CADILLAC 1979, 45.000 milles, 487-4198, sur 722-3175

CADILLAC 1979, 45.000 milles, 487-4198, sur 722-3175

CADILLAC 1979, 45.000 milles, 487-4198, sur 722-3175

CADILLAC 1979, 45.000 milles, 487-4198, sur 722-3175

CADILLAC 1979, 45.000 milles, 487-4198, sur 722-3175

CADILLAC 1979, 45.000 milles, 487-4198, sur 722-3175

CADILLAC 1979, 45.000 milles, 487-4198, sur 722-3175

CADILLAC 1979, 45.000 milles, 487-4198, sur 722-3175

CADILLAC 1979, 45.000 milles, 487-4198, sur 722-3175

CADILLAC 1979, 45.000 milles, 487-4198, sur 722-3175

CADILLAC 1979, 45.000 milles, 487-4198, sur 722-3175

CADILLAC 1979, 45.000 milles, 487-4198, sur 722-3175

CADILLAC 1979, 45.000 milles, 487-4198, sur 722-3175

CADILLAC 1979, 45.000 milles, 487-4198, sur 722-3175

CADILLAC 1979, 45.000 milles, 487-4198, sur 722-3175

CADILLAC 1979, 45.000 milles, 487-4198, sur 722-3175

CADILLAC 1979, 45.000 milles, 487-4198, sur 722-3175

CADILLAC 1979, 45.000 milles, 487-4198, sur 722-3175

CADILLAC 1979, 45.000 milles, 487-4198, sur 722-3175

CADILLAC 1979, 45.000 milles, 487-4198, sur 722-3175

CADILLAC 1979, 45.000 milles, 487-4198, sur 722-3175

CADILLAC 1979, 45.000 milles, 487-4198, sur 722-3175

CADILLAC 1979, 45.000 milles, 487-4198, sur 722-3175

CADILLAC 1979, 45.000 milles, 487-4198, sur 722-3175

CADILLAC 1979, 45.000 milles, 487-4198, sur 722-3175

CADILLAC 1979, 45.000 milles, 487-4198, sur 722-3175

CADILLAC 1979, 45.000 milles, 487-4198, sur 722-3175

CADILLAC 1979, 45.000 milles, 487-4198, sur 722-3175

CADILLAC 1979, 45.000 milles, 487-4198, sur 722-3175

CADILLAC 1979, 45.000 milles, 487-4198, sur 722-3175

CADILLAC 1979, 45.000 milles, 487-4198, sur 722-3175

CADILLAC 1979, 45.000 milles, 487-4198, sur 722-3175

CADILLAC 1979, 45.000 milles, 487-4198, sur 722-3175

CADILLAC 1979, 45.000 milles, 487-4198, sur 722-3175

CADILLAC 1979, 45.000 milles, 487-4198, sur 722-3175

CADILLAC 1979, 45.000 milles, 487-4198, sur 722-3175

CADILLAC 1979, 45.000 milles, 487-4198, sur 722-3175

CADILLAC 1979, 45.000 milles, 487-4198, sur 722-3175

CADILLAC 1979, 45.000 milles, 487-4198, sur 722-3175

CADILLAC 1979, 45.000 milles, 487-4198, sur 722-3175

CADILLAC 1979, 45.000 milles, 487-4198, sur 722-3175

CADILLAC 1979, 45.000 milles, 487-4198, sur 722-3175

CADILLAC 1979, 45.000 milles, 487-4198, sur 722-3175

CADILLAC 1979, 45.000 milles, 487-4198, sur 722-3175

CITATION X11, 1981, garanti, tout équipé, 424-6435

CITATION 1981, comme neuve, 65-9961

CONCORDE 1978, servofreins, direction, air, a.m. f.m. stéréo cassette, beaucoup de pièces neuves. Après 5h 30 m. 336-2337

CENTINENTAL 74, tout équipé, en marche, 1450 à discuter, 676-1096

CORDOBA 76, belle, 11.000 G. Gervais, 665-4250

CORDOBA 76, mécanique A1, 1980, 8195, 665-4250

CORDOBA 80, bas millage, personne de 74 ans, 382-9490, sur 687-5611

CORVETTE 1970, convertible, rouge, très bonne condition, 9.800, 463-1578; 1-819-152-6880

CORVETTE 1979, 67.000 km, A-1, beige, 511.900, 432-3554 après ch.

CORVETTE 1978, 510.500, 387-0078, 325-9652

CORVETTE 74, automatique, air, Auto Bon Temps 581-6097

CORVETTE 77, 40.000 milles, superbe condition. Spear Auto 934-4557

CORVETTE 79, grise, tout équipé, neuve, 511.800, 370-3144

CORVETTE 81, tout équipé, 35.000 km, 516.000, après 5 h. 472-1472

COUGAR XRT, 80, garanti. Solais Auto 688-3892

COUGAR 81, vérifiée et garantie. Roux 625-9733, Landry Auto

CUTLASS 77, Supremé 79, bleu, tout vinyle, roue tout vinyle, bonne condition, 34.200 chacune, négociable, 377-3312

CUTLASS Supremé 79, tout équipé, très propre, 47.000 km, parant 1 an. Auto Hamer, 746-6912

CUTLASS Supreme 2 portes 79, Solais Auto 688-3892

CUTLASS Supreme 1982, Group-hum, 4 portes, 75.000 milles, particulier, 86.200, 681-2951

CUTLASS 1982, 78, 60.000 milles, 487-4198, sur 722-3175

CUTLASS 1982, 78, 60.000 milles, 487-4198, sur 722-3175

CUTLASS 1982, 78, 60.000 milles, 487-4198, sur 722-3175

CUTLASS 1982, 78, 60.000 milles, 487-4198, sur 722-3175

CUTLASS 1982, 78, 60.000 milles, 487-4198, sur 722-3175

CUTLASS 1982, 78, 60.000 milles, 487-4198, sur 722-3175

CUTLASS 1982, 78, 60.000 milles, 487-4198, sur 722-3175

CUTLASS 1982, 78, 60.000 milles, 487-4198, sur 722-3175

CUTLASS 1982, 78, 60.000 milles, 487-4198, sur 722-3175

CUTLASS 1982, 78, 60.000 milles, 487-4198, sur 722-3175

CUTLASS 1982, 78, 60.000 milles, 487-4198, sur 722-3175

CUTLASS 1982, 78, 60.000 milles, 487-4198, sur 722-3175

CUTLASS 1982, 78, 60.000 milles, 487-4198, sur 722-3175

CUTLASS 1982, 78, 60.000 milles, 487-4198, sur 722-3175

CUTLASS 1982, 78, 60.000 milles, 487-4198, sur 722-3175

CUTLASS 1982, 78, 60.000 milles, 487-4198, sur 722-3175

CUTLASS 1982, 78, 60.000 milles, 487-4198, sur 722-3175

CUTLASS 1982, 78, 60.000 milles, 487-4198, sur 722-3175

CUTLASS 1982, 78, 60.000 milles, 487-4198, sur 722-3175

CUTLASS 1982, 78, 60.000 milles, 487-4198, sur 722-3175

CUTLASS 1982, 78, 60.000 milles, 487-4198, sur 722-3175

CUTLASS 1982, 78, 60.000 milles, 487-4198, sur 722-3175

CUTLASS 1982, 78, 60.000 milles, 487-4198, sur 722-3175

CUTLASS 1982, 78, 60.000 milles, 487-4198, sur 722-3175

CUTLASS 1982, 78, 60.000 milles, 487-4198, sur 722-3175

CUTLASS 1982, 78, 60.000 milles, 487-4198, sur 722-3175

CUTLASS 1982, 78, 60.000 milles, 487-4198, sur 722-3175

CUTLASS 1982, 78, 60.000 milles, 487-4198, sur 722-3175

CUTLASS 1982, 78, 60.000 milles, 487-4198, sur 722-3175

CUTLASS 1982, 78, 60.000 milles, 487-4198, sur 722-3175

CUTLASS 1982, 78, 60.000 milles, 487-4198, sur 722-3175

CUTLASS 1982, 78, 60.000 milles, 487-4198, sur 722-3175

CUTLASS 1982, 78, 60.000 milles, 487-4198, sur 722-3175

CUTLASS 1982, 78, 60.000 milles, 487-4198, sur 722-3175

CUTLASS 1982, 78, 60.000 milles, 487-4198, sur 722-3175

CUTLASS 1982, 78, 60.000 milles, 487-4198, sur 722-3175

CUTLASS 1982, 78, 60.000 milles, 487-4198, sur 722-3175

CUTLASS 1982, 78, 60.000 milles, 487-4198, sur 722-3175

CUTLASS 1982, 78, 60.000 milles, 487-4198, sur 722-3175

CUTLASS 1982, 78, 60.000 milles, 487-4198, sur 722-3175

CUTLASS 1982, 78, 60.000 milles, 487-4198, sur 722-3175

CUTLASS 1982, 78, 60.000 milles, 487-4198, sur 722-3175

CUTLASS 1982, 78, 60.000 milles, 487-4198, sur 722-3175

CUTLASS 1982, 78, 60.000 milles, 487-4198, sur 722-3175

CUTLASS 1982, 78, 60.000 milles, 487-4198, sur 722-3175

CUTLASS 1982, 78, 60.000 milles, 487-4198, sur 722-3175

CUTLASS 1982, 78, 60.000 milles, 487-4198, sur 722-3175

CUTLASS 1982, 78, 60.000 milles, 487-4198, sur 722-3175

CUTLASS 1982, 78, 60.000 milles, 487-4198, sur 722-3175

CUTLASS 1982, 78, 60.000 milles, 487-4198, sur 722-3175

CUTLASS 1982, 78, 60.000 milles, 487-4198, sur 722-3175

CUTLASS 1982, 78, 60.000 milles, 487-4198, sur 722-3175

CUTLASS 1982, 78, 60.000 milles, 487-4198, sur 722-3175

CUTLASS 1982, 78, 6

# mots croisés Larousse

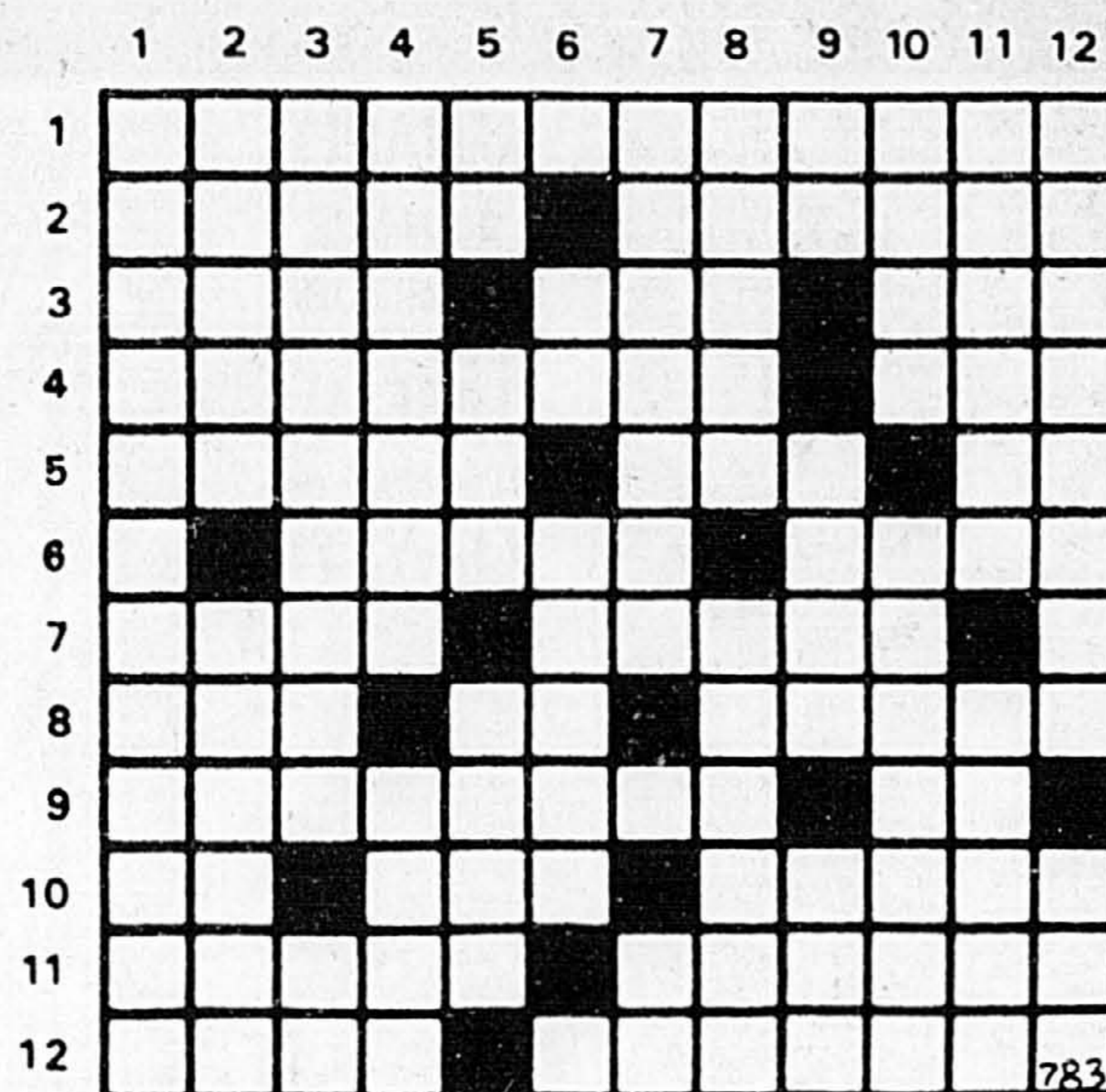

783

### HORIZONTALEMENT

- 1—Elle n'a pas de domicile fixe.
- 2—Brique non cuite, séchée au soleil — Des marteaux, par exemple.
- 3—Dernier repas de Jésus — Intersection espagnole — Habitation du sud de la France.
- 4—Mince couche de peau — École nationale d'administration.
- 5—Fait de vive voix — Préfixe signifiant égal — Métal rare.
- 6—Sol en culture — Épreuve.
- 7—Couvert de chapelure — Tendre le ressort d'un mécanisme.
- 8—Bière anglaise — Pronom — Ventilateur.
- 9—Mousselines imitant la guipure — Crack.
- 10—Venu au monde — Cheville — État habituel de l'organisme.
- 11—Greffés — Chercher à séduire.
- 12—Dignitaire de l'Empire ottoman — Élément d'une mosaïque.

### VERTICALEMENT

- 1—Reconduire quelqu'un qui s'en va.
- 2—Emanation — C'était un malade mental.
- 3—Grands amas d'objets — Titane.
- 4—Insecte social — Existe-t.
- 5—Négation — Communauté européenne — Archipel.

- 6—Marque une alternative — Gros paquet de marchandises.
- 7—Bijou — Utile en menuiserie.
- 8—Siffées — Pétris.
- 9—Sert à lier — Extraite — Parties d'un septennat.
- 10—Sert à polir — Nomade.
- 11—Grande plaine herbeuse de l'Amérique du Sud — Se présenter devant un tribunal.
- 12—Arracher des broussailles — Période.

Solution au prochain numéro



Solution du dernier problème

## Le Japon

Collection «MONDE ET VOYAGES»

Pour préparer le voyage, en vivre, s'en souvenir, cette collection sillonne le monde, rassemblant l'essentiel de ce qu'il faut connaître sur un pays pour le comprendre et l'apprécier. Chaque monographie comporte dix chapitres: les paysages, le passé, le présent, les grandes étapes de la vie quotidienne, les traditions, l'art, la littérature, la musique et les vacances.

**prix régulier: 23\$**  
**prix spécial: 19,95\$** LAROUSSE



### COURS

#### 350 ÉDUCATION, INSTRUCTION

**ANGLAIS** oral et écrit. Privé, groupe, régulier, intensif. 843-8145.

**APPRENEZ** le métier de fleuriste. Dédicant gratuit. 388-6977.

**CARRIÈRE EN COMMUNICATION**  
Cours en Relations Publiques  
Cours Annuaire Radio et Télévision  
C.F.C. 842-0656

**CLASSE** de chant et de repertoire. Informations: 355-2601, 222-9706.

**COURS** d'anglais privé, semi-privé. 732-3792.

#### COURS INTENSIFS

Vous avez toujours rêvé de travailler dans le milieu hospitalier. Une formation vous est offerte comme apprenante ou bénéficiaire. Apprenez le français. 521-0642 (du 363).

#### DEVEZ-VOUS

**AGENT DE VOYAGES**  
COURS DE JOUR ET SOIR  
Session d'été: 9 juillet  
270-6723

**DEVEZ-VOUS ESTHÉTICIENNE**  
COURS DE JOUR  
270-7411, 270-2817

**DEVEZ-VOUS STYLISTE EN BEAUTE**  
COURS DE JOUR ET SOIR  
270-2817, 270-7241

#### 350 ÉDUCATION, INSTRUCTION

#### DEVEZ-VOUS EXPERTE EN MAQUILLAGE

Cours complet donné par des esthéticiennes. Surveillance sur place pour vos entretiens. Coiffure, manucure et pédicure sur place. Centre privé pour dames. Inscrivez-vous maintenant! Pour rendez-vous 773-8611.

#### GAGNEZ PLUS

**AVEC LA TENUE DE LIVRES**  
ou avec tout autre emploi de bureau. Comptabilité pratique enseignée en seulement 4 semaines par comptables agréés. Tarif de placement gratuit.

#### ÉCOLE COMMERCIALE LONDON

733-5217  
733-8261  
PERMIS NO. 749767

#### HYPOTHÈQUE, magistère, enseignement de façon moderne. Association des Hypothécaires. 270-2470

#### NOUVEAU cours, manucure, acrylique, nail art, ongles, et onguiforme. 327-6990

#### TRAITEMENT DE TEXTES

Cours sur 3 sortes d'ordinateurs. Le jour, le soir ou le samedi. Début de cours chaque semaine.

522-2917  
ÉCOLE DE TRAITEMENT DE TEXTES NOTRE-DAME INC.  
4090 De Lorimier, Montréal  
PERMIS NO. 749885

#### 403 PERSONNEL

#### L'ALCOOLISME UNE MALADIE

Si vous avez de la difficulté à vivre sans alcool, ou si vous ne pouvez vous arrêter de boire. La Reliance Inc. vous propose une halte de réflexion dans une oasis de sérénité et de confort au cœur des Laurentides.

403-8555  
Téléphonez-nous à: 1-229-4651  
C.P. 1198 Ste-Adèle, JDR 1L0

#### 404 AGENCES DE RENCONTRES

**LA VIE A DEUX** bien établie avec une bonne réputation, ayant une belle classe de clientèle à but sérieux. 288-4727, 287-9759.

#### 406 PERDU ET TROUVÉ

**TROUVÉE** poméranien femelle, samedi le ter mail. 659-9812.

#### 410 VENTES DE CHARITÉ

**VENTE** d'articles presque neufs et accessoires ménagers. Belle marchandise. Mercredi, 9 mai, de 9h30 à midi. Église St-Thomas, 6897 Ste-Julie, entre Roseville, Hampstead, chapitre Hodassos.

#### 427 DIVERS

**CLAIRVOYANTE** cartomancie, parapsychologie, consulté MME C.E.T.A. rendez-vous 254-3065, 253-7483.

**CREYEZ-VOUS** qu'il existe des tensions linguistiques à Montréal durant les 6 derniers mois? Creyez-vous que la situation se soit améliorée entre Montréalais francophones et anglophones depuis l'adoption de la Loi 101 en 1977? Un chroniqueur de la Gazette présume actuellement un article sur cette évolution. Veuillez écrire (ou maximum 2 pages) relativement à une rencontre récente agréable ou désagréable, décrivant bien le climat qui règne actuellement sur le plan linguistique à votre avis, s'agissant-il d'une rencontre courante ou exceptionnelle: êtes-vous fréquemment ou rarement en contact avec des personnes de l'autre groupe linguistique? Confirmez-le à l'assurance, si désiré. Écrire à la Presse, réf. 4835, C.P. 6041, succ. A, Montréal, Qué. H3C 3E3.

#### STUDIO ÉROTIQUE

51 Lemoyne ouest, Longueuil, 679-6969. Lingerie érotique et maillots de bain pour hommes et femmes. Nouvelle collection 84. Aussi films, revues, vidéo-cassettes. Achat, vente et échange.

#### 432 STUDIOS DE MASSAGE

**ARLENE ENR.** Massage de 11h am à 9h am. 632-3415.

**DANNY** 362-7913  
Vibro-massage, body painting, massage érotique. 694 St-Denis, 600, 4.

**MASSAGE** expert. Pour hommes ou couples. A bas prix. 932-2599.

#### 501 TRACTEURS ET MACHINERIE AGRICOLE

**TRACTEUR** John Deere 1968 modèle 600. \$6500. Après 4h 48-0356

#### 511 CAMIONS (ACHAT, VENTE, LOCATION)

**CHERS** Héloïse & François B. Vous sommes désolés que vous n'ayez pu assister à la vente de la maison que nous avons achetée. Nous sommes heureux de vous offrir un cadeau de remerciement. Écrivez-nous à l'adresse ci-dessous. Nous vous enverrons un bon de 100\$ en espèces. Sincèrement vôtre, J. J.

A St-Eustache choix 200 camions usagés. Garage Belisle 677-2324

#### 511 CAMIONS (ACHAT, VENTE, LOCATION)

**CAMION** pickup Dodge Club Cab, 34 tonnes 78 avec pompeur, seulement \$52,000. \$4,500. 688-0323

**CAMION** 34 tonnes, Chevy, 84, 8 cyl. équipé. 478-0681.

**CAMIONS** (2) Chevrolet 1970, 1973, avec réservoir pour livraison huile à chaud. prix \$3500. Après 4h 495-9798 ou 1-269-2898 tout temps.

**DODGE** Club Cab 81. Après 16h 668-9658.

**DODGE** RAM 1983, 17,000 km, moteur 6 cyl. automatique, garantie complète 1984. Villes limitées. prix cabine \$10,500. 659-4045

**FAUT VENDRE:** Pick-up Vaux 81, \$4,800 ferme. 682-3381.

**FORD** Cutaway F350, 1981, 60,000 km, \$8,900. pneus arrière double, boîte 14 pi, très bonne condition. 659-4045

**GMC** 1978, C6000, 60,000 milles, pneus arrière double, boîte 14 pi, très bonne condition. 659-4045

**PICK UP** GMC 80 GM à vendre, \$4,300. 678-7964.

**PICKUP** GMC 82, 34,000 km, très bonne condition. 1984. 778-7200. demandez Daniel; soir 678-4583.

**VOLKSWAGEN CAMPER** 77 tout équipé, très propre, 5700. 678-1443 après 4h

#### 575 ACHATS, VENTE, LOCATION, ÉCHANGE

**ACHAT DE VIEILLES VOITURES**  
Et aussi de camions et d'autos accidentées. Très bons prix. Démonteur d'Autos N. Lepoutil. 364-1684. Après 4h 486-5961

**ACHETERAIS** MGB 79 à 81, état de marche ou non. 625-1660 soir.

**ACHETONS** autos pour ferraille, Mélièreux camion. 7h am à 11h p.m. 365-5362.

**HAMELIN FER ET METAUX**  
Achetons autos et camion pour ferraille, remorque, etc. 661-8016

#### 580 ENTRETIEN ET RÉPARATIONS

**DIFFÉRENTIELS**, transmissions manuelles recartrés, installations. Jason Auto, 3845 Rivard, 845-4144.

**PEINTURE** et réparations de carrosserie, 255-5657.

**PEINTURE SUR AUTO** 150 DEBOSSELAGE EXTRA 448-1406

#### 585 PIÈCES ET ACCESSOIRES

**PNEUS USAGÉS**, CHOIX DE 3000. PNEUS MULTI, 364-3149.

#### ACTIVITÉS

**CLUB DE RENCONTRE** Danco-muzik, danses sociales, 222-3000.

#### PLEIN AIR

#### 602 ACTIVITÉS SOCIALES

**ARTICLES DE SPORT**

Articles sports neufs, usagés: Achat, vente, échange. SPORT AUX PUCE, 688-6590

#### 606 ARTICLES DE SPORT

**DRY SUIT** Rowand, pelli, capote, milaines. Neuf. Après 18h 227-3885.

**EQUIPEMENT** de plongée sous-marine. 678-7964.

**PATINS** à roulettes. Unite-lots. 636 St-Laurent 384-5382.

#### 608 ARTICLES DE CAMPING

**TENTE** de camping familiale, propre, 12x24pi, à discuter, 225-7129

**TENTE-ROULOTTE** Bon Air 6 places, toit rigide, tout équipé, 2x72 mois, \$3,000. Après 18h: 678-8540.

#### 611 BICYCLETES

**BICYCLETTE**, 5 vitesses, 1 été d'usage, 2 sacoches Kamuk, code-cade, citadelle, porte-bagages. Blackburn. \$250. Denis: 376-8076.

#### 633 VILLÉGIATURE, VOYAGES

#### VÉHICULES RÉCRATIFS

#### 655 MOTOCYCLETES

**HONDA** Ascot, FT 500, 8,000 km, \$1500, après 17h 667-1861.

**HONDA** Custom, 750, 1981, 7000 km, 14 ferme \$2,500, 120-2141 Jour Bruno, 1-227-4871 soir.

**HONDA** CM-200T, 81, 3,500 km, comme neuve, bon prix. 523-5500.

**HONDA** CX500, 79, 17,000 km, équipe route, alarme, \$1,800. 621-2147.

**HONDA** Night Hawk, 450, 1983, équipement, 3,500 km, prix à discuter, 667-3875.

**HONDA** Nighthawk 450, 83, 3,000 km, \$2,200. 435-5498.

**HONDA** 77, 360, bas millage, 5575 discontinue, 354-5283, 253-1970.

**KAWASAKI** GPZ 750, 1983, condition A-1, \$3,200. Martin 323-4328 soir

**KAWASAKI** 650 KZ 1979, bas millage, pneus neufs, 389-9531.

**KAWASAKI** 650, 1979, tout équipée, 14,000\$, 514-605-4760.

**MOBILITE** Java, 83, presque neuve, prix à discuter, 342-1484.

**MOBYLETTE** Honda, excellente condition, 627-7305 après 8pm.

**MOTO** SUZUKI 1977, 100cc, \$225, Luc 585-3960.

**MOTO** Yamaha, Virapoo 920, 1982, très bon état, \$3000, à discuter, Juliette 759-6181 Dominic

**NORTON** 500, Interstate, 1974, \$1,500. 935-8555.

**SCOOTER** Vespa 81, grise, 100 cc, après 8h 7h 725-6018.

**SHADOW** 750, 83, 6,500 km, sidécar, \$4,500, comme neuve, 388-6587.

**SUZUKI** 65750E, 83, impeccable, 3,300\$. 255-5450.

**SUZUKI** SP 250, 82, trail et route, 2,000 km, prix à discuter, 655-5880.

**V 65** Magna, 1983, toute équipée, 45,000\$, 455-9770 après 8h.

**YAMAHA** RD 350, 1981, "full fairing", poignées Tomoselli, mise au point de A à Z, \$2,700. 381-0755.

**YAMAHA** XS 750, 79, 18,000 km, avec équipement et accessoires, \$2,000, après 18h 256-2712.

#### 658 BATEAUX-MOTEUR, YACHTS, VOILIERS

**A LOUER:** Voiliers 27 et 31, loc Champlain, 655-3589.

**ATALIA** (Jeune) 927 p.m. 83, peu utilisée, prix d'origine, 40, 80.

**AUBAINE** voilier bois, 28', coffre, moteur intérieur, 3 voiles, 590, \$4,000. Achat-vente-échange. Soir 478-0681.

**AUBAINE** bateau Vega 18', quille rétractable tout équipé, reuprise, 520-6959.

**BATEAU** pontons 31x10, moteur Volvo 135, remorque, 785-2949.

**BATEAU** VOILIER Pearson 1978 31, bien équipé, 511,500. Claude 671-1261.

**BATEAU** 31 pi, en très bon état, moteur diesel, 678-7964.

**BOMBARDIER** 4.8, très bonne condition. Appeler Jean-Claude, Jour: 672-6944, soir: 677-3669.

**CAC 29**, 77, 4 voiles, route, VHF, électronique, à l'essai 625-0733.

**CANOTS**, moteurs élect. Pneumatics, 6366 St-Laurent, 384-1315.

**CATAMARAN** 16 pi, Sea Soray, fibre et aluminium, 1/250, support pour auto, 744-3422.

**CC 29** 1977, diesel, 4 voiles, équipement complet, 668-1067.

**CHALOUPE** aluminium 12', \$525, 14' \$699, Canot 14' \$299, 16' \$325, moteur, achat-vente-échange. Soir Aux Puce, 688-6590.

**CHALOUPE** aluminium 14 pieds, Princeton 1980, avec remorque, camion neuve, \$1975. Après 8pm 482-1654.

**CHALUTIER** 57', couche 10, Cummins 330, 535,000, 637-1573 Marcel.

**CHRIS CRAFT** Sport Lancer 1979, 24', cabine, toilettée, lavabo, frigo, chauffage, poche, couche à personnes, très propre et bonne condition. 436-6387.

**CHRIS CRAFT** Cavalier 30 pi, 1980, tout équipé, Jour: 1-829-2851, soir: 1-827-2448.

**CHRIS CRAFT** 33 pi, cockpit, équipé au complet, 696-1216, soir 678-9253.

**COQUE** acier 33 pi, voilier (Champlain) vendre, 354-6034.

**COQUE** de voilier à finir, 26 pi, en fibre de verre, \$64,900. 364-1684.

**COTRE** Arlique 26', équipé, \$11,000. 418-692-4333.

**CRIS CRAFT** 68', 30', équipé, excellente condition, \$14,500. 636-8234

**CRIT** 600, 800, Sailboard Rondo 1,100\$, peu utilisé, 684-4165.

#### WINDSURFER

Vente-location-entretien  
Vêtements  
Isothermiques  
Vidéomètres  
California

1139, boul. de Verdun  
aqua brize 661-2806

#### VOILE AU VENT

FANATIC Mistral  
FANATIC Mistral  
FANATIC Mistral  
FANATIC Mistral

Bromont 720, boul. Taschereau, 678-2888  
Bromont 1947, boul. Taschereau, 678-2888  
Bromont 1947, boul. Taschereau, 678-2888  
Bromont 1947, boul. Taschereau, 678-2888

581-5134 661 389-5991

#### 670 AVIONS

**HYDRATION**, PA18-150 hp, EDO 2000, 1658 SN, 550 SMOH, hélice, bord, \$29,000. 2170 boul. Bellevue, Carignan, 658-6045.

**TENTE-roulotte** Starcraft 81, 5 places, pelle intérieure, convertisseur de courant, fourneau, \$2100, 744-1571.

**TENTE-ROULOTTE**, 6 places de luxe, toute équipée, \$2,650. 656-3271.

**TENTE ROULOTTE** Starcraft, 6 places, toit rigide, réfrigérateur, toilettée, ouvert, propre, 689-2923

**TENTE-ROULOTTE** Bonair de luxe, 7 places, tout équipé, dinette attachée 8'x16', \$2,500. 688-6686.

**TERRY** Taurus 84, 29 pi, climatisé, 1000 hp, moteur, 478-6681.

**TRAVCO** Esoril 27, qualité et apparence exceptionnelles, air climatisé moteur et toit, etc. Fibre de verre, 1000 hp, 478-6681. 321,500. Après 8h 667-9437

#### 670 AVIONS

**BRACONNAGE**

**Fortes amendes**

■ MONT-LAURIER (PC) — Huit hommes et deux femmes reconnus coupables d'avoir pratiqué le braconnage ont été condamnés à verser \$42 550 d'amendes par le juge Bruno Cyr, hier, en Cour des sessions de la paix, à Mont-Laurier.

Les amendes les plus fortes ont été infligées à Serge Racette, de Normétal en Abitibi (\$11 500), et à Joseph Verni, de Sainte-Agathe-Nord (\$10 750).

Réal Gauthier, de la région de l'Abitibi, de-

vra verser \$3 300; Gilles Légaré, de Labelle, \$4 100; Egide Gagnon, de Montréal, \$3 000; Majorique Gagnon, de Notre-Dame de Laus, \$6 100; Jacques Grenier, de Notre-Dame de Laus, \$800; Linda Lévesque, de Montréal, \$900; Yvan Gauthier, de Val-Morin, \$1 650 et Odette Thibault, de Sainte-Agathe-des-Monts, \$900.

Quant à Gilles Thibault, de Sainte-Agathe, qui n'a pu se présenter en cour hier, il subira son procès pro forma le 25 mai et devra répondre à 86 chefs d'accusation.

Au départ, le procureur de la couronne Pierre Rousseau avait porté 197 accusations contre les 10 personnes présentes. Le juge a accepté d'en retirer 84.

Au cours du procès de deux heures, il a été révélé que les prévenus avaient abattu cinq chevreuils et deux orignaux sur la réserve Papineau-Labelle en chassant à l'aide de projecteurs quelques jours avant l'ouverture de la chasse en octobre 1983.

Il a été prouvé que Joseph Verni captait les conversations des agents fauniques à l'aide

d'un balayeur d'ondes. Il connaissait les codes puisqu'il avait travaillé sept ans dans une réserve.

L'enquête a été menée par 53 agents de la Conservation de la faune de l'Outaouais et de Labelle et a coûté \$55 000.

Les agents ont surveillé les résidences des suspects et le chalet de Majorique Gagnon qui servait de point de rencontre des suspects. Ils ont également simulé une étude de la circulation routière afin de pouvoir identifier les suspects.

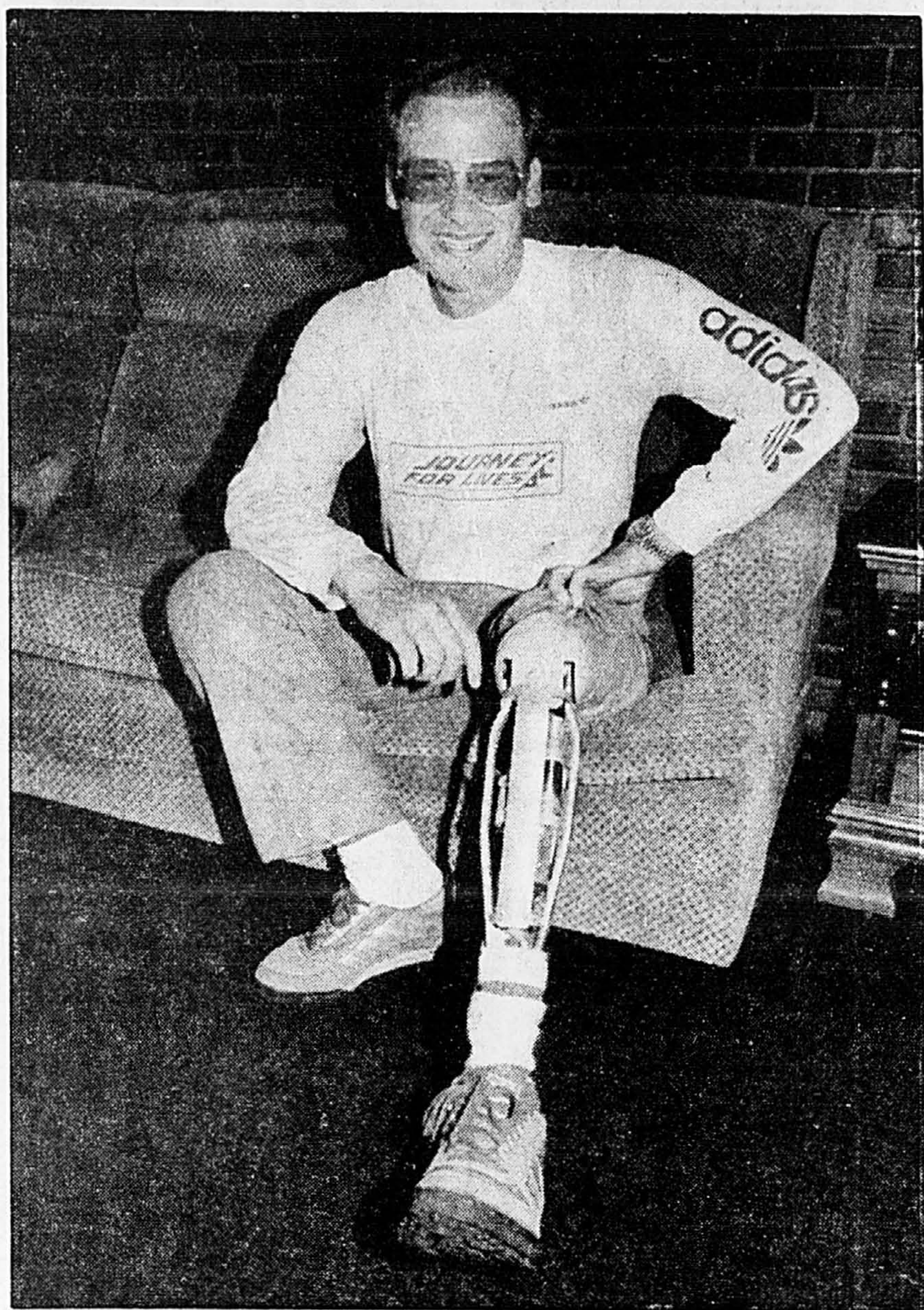

Téléphoto UPC

**Ajustements à la jambe artificielle de Steve Fonyo**

Steve Fonyo, de Vernon, en Colombie-Britannique, montre avec fierté les ajustements qu'on a effectués à sa jambe artificielle à Halifax. Le jeune homme de 18 ans a dû interrompre à Terre-Neuve son « Marathon pour la vie », le poids qu'il avait perdu ayant nécessité ces ajustements. Il a repris sa marche hier à Corner Brook.

Cadeaux

# Vive les mariés

**LA PRESSE, LTÉE «Vive les mariés»**  
Case postale 960, Montréal Québec H3C 2W3

(Veuillez écrire en lettres moulées)

Nom de la fiancée: Prénom \_\_\_\_\_ Nom de famille \_\_\_\_\_

Nom du fiancé: Prénom \_\_\_\_\_ Nom de famille \_\_\_\_\_

Adresse actuelle de la fiancée: No. \_\_\_\_\_ Rue \_\_\_\_\_ App. \_\_\_\_\_

Ville ou village: \_\_\_\_\_ Province: \_\_\_\_\_ Code postal: \_\_\_\_\_ No de téléphone: \_\_\_\_\_

Date du mariage: Jour \_\_\_\_\_ Mois \_\_\_\_\_ Année \_\_\_\_\_ Date du retour de voyage de noces: Jour \_\_\_\_\_ Mois \_\_\_\_\_ Année \_\_\_\_\_

Adresse après le mariage (si connue): \_\_\_\_\_

Cochez si vous êtes: Fiancée  Mère  Parent(e)  Ami(e)

Votre nom: \_\_\_\_\_

Adresse: No. \_\_\_\_\_ Rue \_\_\_\_\_ App. \_\_\_\_\_

Ville ou village: \_\_\_\_\_ Code postal: \_\_\_\_\_ No de téléphone: \_\_\_\_\_

Quelques minutes pour remplir ce coupon et les mariés recevront (un futur couple peut demander l'emballage à son profit):

- Plus de 25 produits fort utiles (format nature)
- Plusieurs livrets de recettes et de conseils aux ménagères.
- Le cadeau a une valeur de 25 00 \$.
- Le cadeau «Vive les mariés» est une gracieuseté de LA PRESSE en collaboration avec les magasins Provigo participants et The Gazette.

Aucun achat n'est requis, vous ne contractez aucune obligation envers les entreprises commanditaires.

**RÈGLEMENTS**

- Tous les coupons doivent être reçus avant le mariage.
- Une personne ne peut recevoir qu'un seul emballage.
- Seuls les nouveaux mariés habitant dans un rayon de 100 kilomètres de Montréal où la livraison de LA PRESSE est assurée par porteurs peuvent profiter de cette offre.

Un seul emballage par couple.  
Des produits différents peuvent être substitués selon la disponibilité.  
\*Les produits périssables sont représentés par des coupons gratuits.

**ELECTA ET CORRADO CHEZ EATON**

POUR VOUS...



«Domino», une nouvelle gamme de teintes audacieuses et séduisantes de Electa et Corrado

Voici de nouvelles couleurs chaudes, jeunes et printanières pour votre maquillage. Elles vous permettent de superposer différentes nuances et de jouer avec leurs effets et contrastes...

La collection «Domino» comprend:

1. Fard à paupières. Lin, paillette, flammèche, cailloux, kaki royal, flashdash. 6.00 ch.
2. Fard en poudre. Rosée, plutôt pêche, corail. 6.00 ch.
3. Rouge à lèvres et vernis à ongles. Satiné, soda à la menthe, fondu, fougueux et outre. 5.25 ch.

**Offre-prime:** Avec tout achat de 10.00 et plus de produits Electa et Corrado vous obtiendrez sans frais supplémentaires, un étui comprenant un crayon pour les yeux, un crayon contour pour les lèvres, un bâton mince pour les lèvres, un brillant à lèvres ainsi qu'un minimiseur de rides.

Une seule prime par client(e).  
**Offre en vigueur jusqu'au 19 mai.**

Eaton Centre-ville, rez-de-chaussée, et à ou par Anjou, Pointe-Claire, Cavendish, Laval, Saint-Bruno et Rockland. Rayon 216. Venez ou téléphonez: 284-8484

Frais minimes de manutention pour la livraison des commandes de moins de 15.00. Frais de traitement applicables aux commandes de moins de 100.00 payables sur livraison.

Frais de livraison imputables aux commandes livrées en dehors du circuit de livraison Eaton.

N.B. Les personnes de 65 ans et plus sont exemptées des frais de manutention et de traitement sur présentation d'une preuve d'âge.

**EATON**  
VOTRE GARANTIE DE QUALITÉ À JUSTES PRIX

## AVIS LÉGAUX - APPELS D'OFFRES - SOUMISSIONS



Ports Canada

Port de Montréal Port of Montreal

AVIS AUX ENTREPRENEURS  
APPEL D'OFFRES #59050

Des soumissions cachetées, adressées au sousigné et portant la suscription «SOUMISSION POUR LE PAVAGE AU BÉTON BITUMINEUX DES NIDS DE POULE SUR LES CHEMINS DU PORT, QUAIS ET TABLIERS DES HANGARS, À L'INTÉRIEUR DES TERMINAUX, CLÔTURES, HANGARS DE TRANSIT ET SECTIONS OUVERTES, PORT DE MONTRÉAL, MONTRÉAL, QUÉBEC, POUR 1984 ET 1985», seront reçues aux bureaux du port de Montréal, aile no 1, Cité du Havre, MONTRÉAL, (Québec), H3C 3R5, jusqu'à trois heures de l'après-midi, heure avancée de l'est, jeudi le 17 mai 1984, alors que les soumissions reçues seront ouvertes en public. Les soumissions reçues après l'heure indiquée ci-dessus ne seront pas considérées.

On peut se procurer, à partir de lundi le 7 mai 1984, les devis, les formules de soumissions et de contrat, conditions ouvrières et enveloppe pré-adressée en s'adressant au Service des finances, 2ième étage, Édifice du port de Montréal, aile no 1, Cité du Havre, MONTRÉAL (Québec), contre dépôt de vingt-cinq (25,00\$) dollars à l'ordre du port de Montréal, lequel sera remboursé sur retour en bonne condition des documents sus-nommés en deçà d'un mois de la date fixée pour l'ouverture des soumissions. S'ils ne sont pas retournés dans ce délai, le dépôt sera forfait.

Un cautionnement de soumission devra accompagner la soumission, tel que stipulé dans les devis, sinon celle-ci ne sera pas considérée.

Si désiré, avant de se procurer les documents de soumission, on pourra examiner ceux-ci en s'adressant au Service de l'ingénierie, Édifice du port de Montréal, aile no 1, 3ième étage, Cité du Havre, MONTRÉAL (Québec).

La Société ne s'engage à accepter ni la plus basse ni aucune des soumissions.

Dominic J. Taddeo  
Directeur général et dirigeant principal  
Port de Montréal  
Montréal, mai 1984

Canada

## appel d'offres

Gouvernement du Québec  
Société d'habitation du Québec

## #50020 — SERVICES TECHNIQUES

**PROJET:** Dans le cadre de la mise en oeuvre de sa programmation en matière d'habitation, la Société d'habitation du Québec sollicite les soumissions de firmes susceptibles de lui fournir les services de techniciens en architecture, en génie civil, mécanique et électricité devant être affectés au bureau de Québec de sa direction générale du bâtiment.

**CONDITION:** Seules sont admises à soumissionner, les firmes ayant une place d'affaires au Québec et qui oeuvrent dans le domaine.

**GARANTIE DE SOUMISSION:** Sous forme de cautionnement au montant de quatre-vingt mille dollars (80000,00\$), ou de chèque visé ou d'obligations conventionnelles au porteur émises ou garanties par le gouvernement du Québec ou du Canada et dont l'échéance ne dépasse pas cinq (5) ans, au montant de quarante mille dollars (40000,00\$). Toutes les garanties devront être valides pour une période de quarante-cinq (45) jours à compter de la date d'ouverture des soumissions.

**INFORMATION:** Les firmes devront s'adresser à la direction des Contrats de la Société d'habitation du Québec, 1054, rue Conroy, Édifice «G», 4e étage, Bloc 2, Québec, pour obtenir les documents fournissant les informations requises pour la préparation de leur soumission. Les heures d'ouverture des bureaux sont de 8:30 heures à 12:00 heures et de 13:00 heures à 16:30 heures.

**CLÔTURE DES SOUMISSIONS:** À 14:00 heures, vendredi le 25 mai 1984, à la Société d'habitation du Québec, à la direction des Contrats sise au 1054, rue Conroy, Édifice «G», 4e étage, Bloc 2, Québec, où se tiendra l'assemblée publique d'ouverture des soumissions.

**N.B.:** Le dossier de soumission sera disponible au bureau ci-haut mentionné à compter du 8 mai 1984.

Me Jean-Luc Lesage, notaire  
Secrétaire de la Société

Québec

## appel d'offres

Gouvernement du Québec  
Société d'habitation du Québec

## #80002 — INFORMATIQUE

**PROJET:** Dans le but d'avoir à sa disposition le personnel d'appoint requis pour lui permettre de réaliser son mandat, la Société d'habitation du Québec sollicite les soumissions de firmes susceptibles de lui fournir les services d'analystes, d'analystes-programmeurs et de programmeurs devant être affectés à sa direction de l'Informatique.

**CONDITION:** Seules sont admises à soumissionner, les firmes ayant une place d'affaires au Québec et qui sont spécialisées dans le domaine de l'informatique.

**GARANTIE DE SOUMISSION:** Sous forme de cautionnement au montant de quarante mille dollars (40000,00 \$), ou de chèque visé ou d'obligations conventionnelles au porteur émises ou garanties par le gouvernement du Québec ou du Canada et dont l'échéance ne dépasse pas cinq (5) ans, au montant de vingt mille dollars (20000,00 \$). Toutes les garanties devront être valides pour une période de quarante-cinq (45) jours à compter de la date d'ouverture des soumissions.

**INFORMATION:** Les firmes devront s'adresser à la direction des Contrats de la Société d'habitation du Québec, 1054, rue Conroy, Édifice «G», 4e étage, Bloc 2, Québec, pour obtenir les documents fournissant les informations requises pour la préparation de leur soumission. Les heures d'ouverture des bureaux sont de 8:30 heures à 12:00 heures et de 13:00 heures à 16:30 heures.

**CLÔTURE DES SOUMISSIONS:** À 14:00 heures, jeudi le 31 mai 1984 à la Société d'habitation du Québec, à la direction des Contrats sise au 1054, rue Conroy, Édifice «G», 4e étage, Bloc 2, Québec, où se tiendra l'assemblée publique d'ouverture des soumissions.

**N.B.:** Le dossier de soumission sera disponible au bureau ci-haut mentionné à compter du 8 mai 1984.

Me Jean-Luc Lesage, notaire  
Secrétaire de la Société

Québec

## Attentat contre un diplomate turc: début de l'enquête préliminaire de quatre Arméniens

OTTAWA (PC) — L'enquête préliminaire de quatre Arméniens accusés de tentative de meurtre en rapport avec l'attentat commis contre un diplomate turc, il y a deux ans, s'est ouverte hier à Ottawa avec une ordonnance de non-publication.

Le juge James McCrossan a émis l'ordonnance à la demande des avocats de la défense.

Des mesures de sécurité exceptionnelles ont entouré le début de l'enquête préliminaire. Chaque personne était soumise à l'inspection du détecteur de métal à son entrée dans la salle du tribunal et des policiers en uniforme étaient assis à chaque extrémité du banc des prisonniers.

Les quatre accusés, Haroutioun Kevork, Raffic Balian, Haig et Melkon Gharakhanian, ont été arrêtés en mars dernier. Tous sont également accusés de complot en vue de commettre un meurtre.

Le diplomate turc, Kani Gungor, un attaché commercial, est demeuré paralysé après avoir été atteint de plusieurs balles à proximité de sa résidence, dans la capitale fédérale.

M. Gungor, qui se déplace maintenant en chaise roulante, était le premier témoin à comparaître, hier.

Un groupe se prénommant l'Armée secrète arménienne pour la libération de l'Arménie avait revendiqué la responsabilité de l'attentat.



Arrivée au palais de Justice du diplomate turc Kani Gungor.

téléphoto PC

Commandez dès maintenant!  
Profitez de ces offres intéressantesà  
l'entrepôt EatonMatelas OU sommier  
simple (91 cm) ou  
une place (99 cm)89<sup>99</sup> ch.

Grâce à des achats spéciaux et très imposants, Eaton est en mesure de vous offrir un matelas ou un sommier à bas prix. Les nombreuses caractéristiques de qualité vous raviront:

- 312 ressorts de calibre 13 (format deux places).
- 24 supports verticaux pour plus de confort.
- Recouvrement en tricot de polyester et acétate bleu et beige.
- Recouvrement à multiples surpiqures sur bourre de mousse .7 cm.
- Bourre médiane supplémentaire sur les côtés.
- Sommier modulaire «Lectro LOX».

Format Prix Eaton, ch.

1. Matelas simple ou sommier 91 cm. .	89.99
2. Matelas une place ou sommier 99 cm. .	89.99
3. Matelas trois-quarts, 121 cm ou sommier. .	119.99
4. Matelas deux places ou sommier 137 cm. .	119.99
4A. (Non représenté). 5.00 de rabais! Cadre de lit réglable. Pour lits de 99 cm à 152 cm. Prix Eaton 29.99 ch.	

80<sup>00</sup> de rabais!  
Canapé et fauteuil

5. Aspect traditionnel, avec coussins réversibles et recouvrement de nylon à motif floral de brun, orange et gris sur fond beige.  
Prix courant Eaton 680.00  
L'ens. de 2 pièces 599<sup>99</sup>

30<sup>00</sup> de rabais!  
Tables contemporaines

Dessus en verre biseauté, bois fini chêne laqué. Avec tablette en bas.

6. Table de bout Prix courant Eaton 180.00	149 <sup>99</sup> ch.
7. Table cocktail Prix courant Eaton 190.00	159 <sup>99</sup> ch.

Eaton à l'entrepôt. Également offert au Centre-ville, 7e étage, et à Saint-Laurent et Laval. Rayon 970.

Achats en personne seulement.

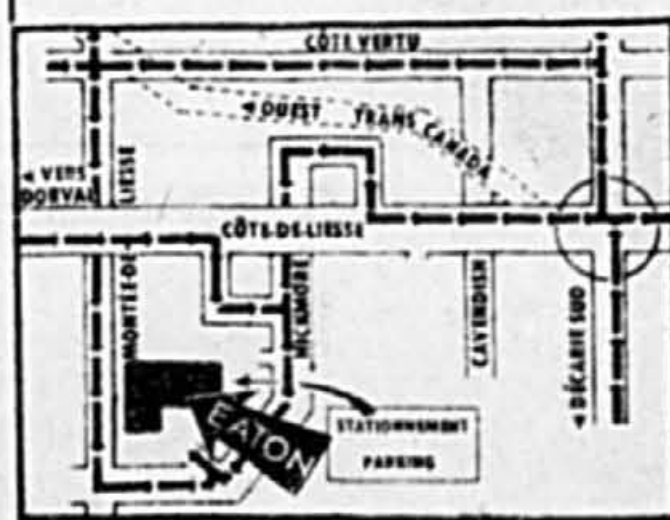
Entrepôt:  
4505, rue Hickmore  
(près Côte-de-Liesse)  
Saint-Laurent

Credit accepté avec la carte Eaton  
La carte AMERICAN EXPRESS est aussi  
acceptée pour les achats en personne  
seulement

**EATON**  
VOTRE GARANTIE DE QUALITÉ À JUSTES PRIX

# MODE EN JEU! DES HAUTS QUI FONT ÉQUIPE AVEC LE BLANC!

Commandez  
aujourd'hui  
ces vêtements d'été  
faits au Canada

1. En exclusivité, blouse à larges rayures. Manches à revers et poches appliquées. En coton, noir, rouge ou turquoise avec blanc. Tailles 8 à 16. (Pas offert à Beloeil.)

**28.00** ch.

2. Pantalon blanc avec pinces, poches coupées et glissière à l'avant. En coutil de coton et polyester à envers brosse, lavable à la machine. Tailles 8 à 16.

**38.00** ch.

3. Jupe toute blanche entièrement plissée. En polyester et viscosse d'aspect lin, doublure de polyester. Tailles 8 à 16.

**55.00** ch.

4. Short à revers avec pinces, poches coupées et glissière à l'avant. En coutil de coton et polyester à envers brosse, lavable à la machine. Tailles 8 à 16.

**28.00** ch.

5. En exclusivité, t-shirt à larges emmanchures, en coton. Empiècement en filet ton blanc et surpiqûres décoratives. Marine, rouge ou jade. Tailles petite, moyenne, grande. Également en tailles menues: petite, moyenne, grande.

**22.00** ch.

6. En exclusivité, t-shirt tricolore à larges emmanchures. Tricot de coton en noir-blanc-rouge, marine-blanc-fuchsia ou jade-blanc-havane. Tailles petite, moyenne, grande. Également en tailles menues: petite, moyenne, grande.

**22.00** ch.

7. En exclusivité, blouse à imprimé de fleurs tropicales. Poches boutonnées. En polyester et coton, rouge, bleu roi ou noir. (Pas offert à Beloeil.) (Ceinture non comprise.) Tailles 10 à 18.

**28.00** ch.

Eaton Centre-ville, 3e étage, et à ou par Anjou, Pointe-Claire, Cavendish, Laval, Saint-Bruno, Beloeil et Rockland. Rayons 246 et 841.

Venez ou téléphonez: **284-8484**

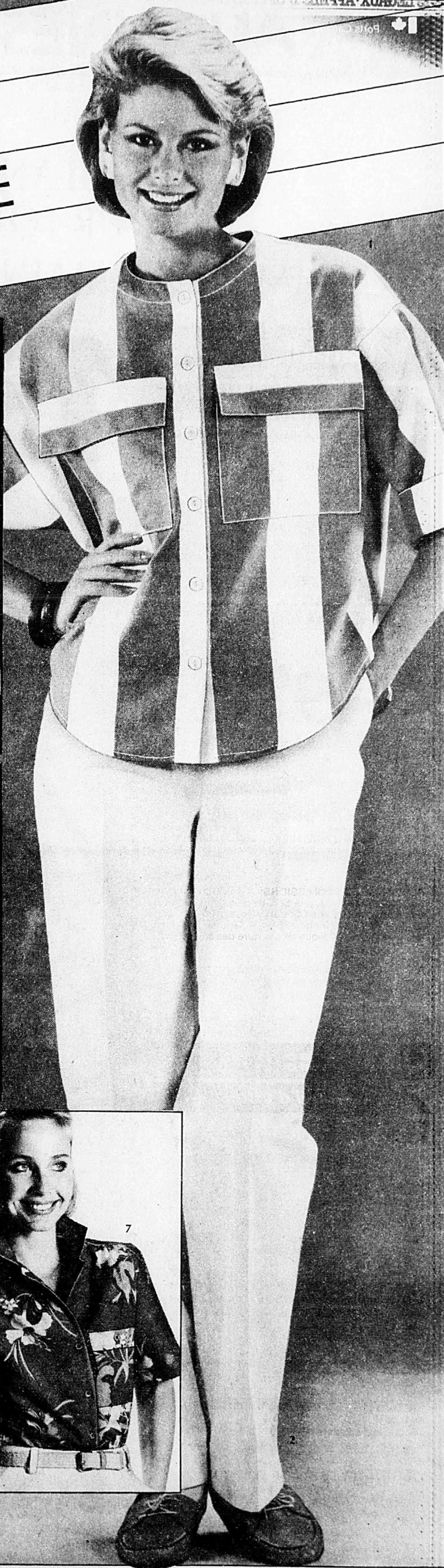
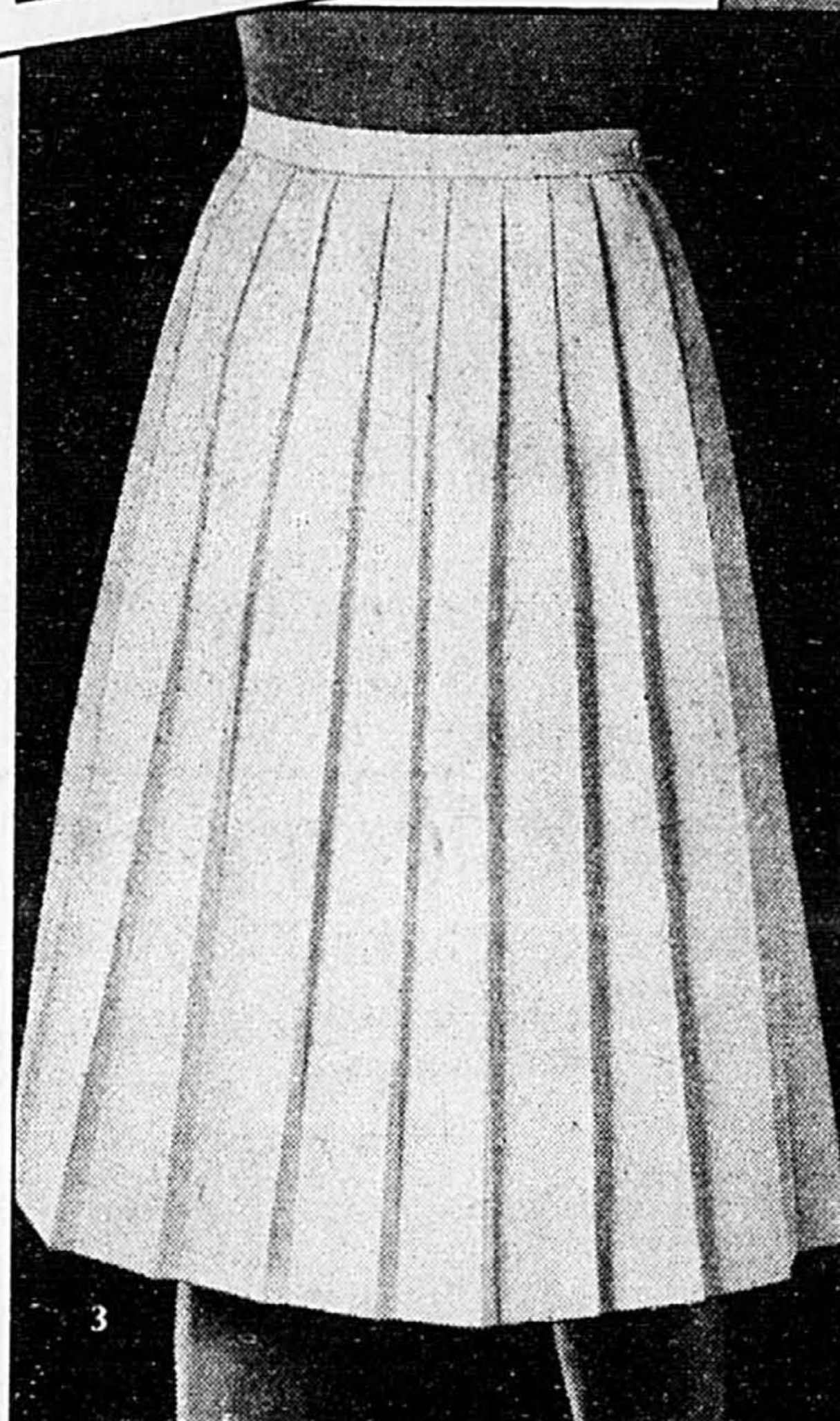

**Service de magasinage Eaton**

Trop occupé(e) pour faire vos emplettes? Ou encore incapable de vous rendre à votre magasin Eaton

préférés pour effectuer vos achats, ceux de l'entreprise ou de l'organisation que vous représentez. Alors, venez chez Eaton Centre-ville, 6e étage ou écrivez au Service de magasinage Eaton,

677, rue Sainte-Catherine ouest, Montréal H3B 3Y6. Vous pouvez également nous téléphoner: (514) 284-8320 ou 8413. Au plaisir de vous servir!

VENEZ OU  
TÉLÉPHONEZ  
**284-8484**

**EATON**  
VOTRE GARANTIE DE QUALITÉ À JUSTES PRIX

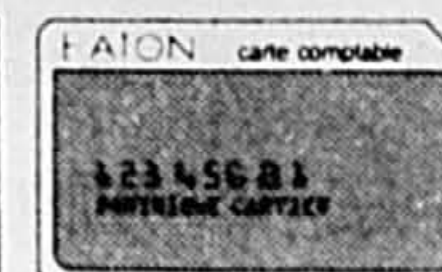

La carte **AMERICAN EXPRESS®** est acceptée chez Eaton pour les achats en personne.

Centre-ville: 10h à 18h; jeu. ven. 10h à 18h; samedi 9h30 à 17h. Autres magasins Eaton: 9h30 à 18h; jeu. ven. 9h30 à 21h; sam. 9h à 17h.

CENTRE-VILLE  
Ste-Catherine et University

MONT-ROYAL  
Centre Rockland

ANJOU  
Galeries d'Anjou

POINTE-CLAIRE  
Centre commercial Fairview

CÔTE-ST-LUC  
Mail Cavendish

LAVAL  
Carrefour Laval

SAINT-BRUNO  
Promenades St-Bruno

SAINT-LAURENT  
Galeries St-Laurent

ROCKLAND  
Centre Rockland

# AUBAINES EATON CANADA

FEU ROULANT DE SUPER BAS PRIX  
POUR TOUTE LA FAMILLE...  
COMMANDEZ MAINTENANT POUR EN PROFITER!

## Dix vitesses «Special Edition» Eaton Roadking

Hommes, femmes, adolescents.  
Prix Eaton

# 139<sup>99</sup>

ch.

La championne de nos bicyclettes dix vitesses pour adultes! Elle est dotée de dérailleurs et de leviers de vitesses Shimano, d'une selle de course et d'une fourche avant chromée. Béquille et catadioptrés compris.

1. Pour hommes: cadre de 58 cm, brun.  
1A. Pour femmes: cadre de 48 cm, rose cendré.  
1B. Pour adolescents: cadre de 52 cm, brun.

## Bicyclette motocross «EB50 de luxe» Eaton Breakaway

Prix Eaton

# 149<sup>99</sup>

ch.

2. Cadre de 50 cm au fini chromé, pneus résistants à flancs blancs. Roue dentée. «Powerdisc» assurant plus de solidité. Béquille et catadioptrés compris.

## Bicyclette pour femmes «Lady Elite» Eaton Roadking

Prix Eaton

# 99<sup>99</sup>

ch.

3. Solide cadre de 48 cm avec selle de tourisme à ressorts, garde-boue à l'avant et à l'arrière, garde-chaîne. Béquille et catadioptrés compris.

Eaton Centre-ville, 5<sup>e</sup> étage, et à ou par Anjou, Pointe-Claire, Cavendish, Laval, Saint-Bruno, Beolœil et Rockland. Rayon 261.

Venez ou téléphonez: 284-8484

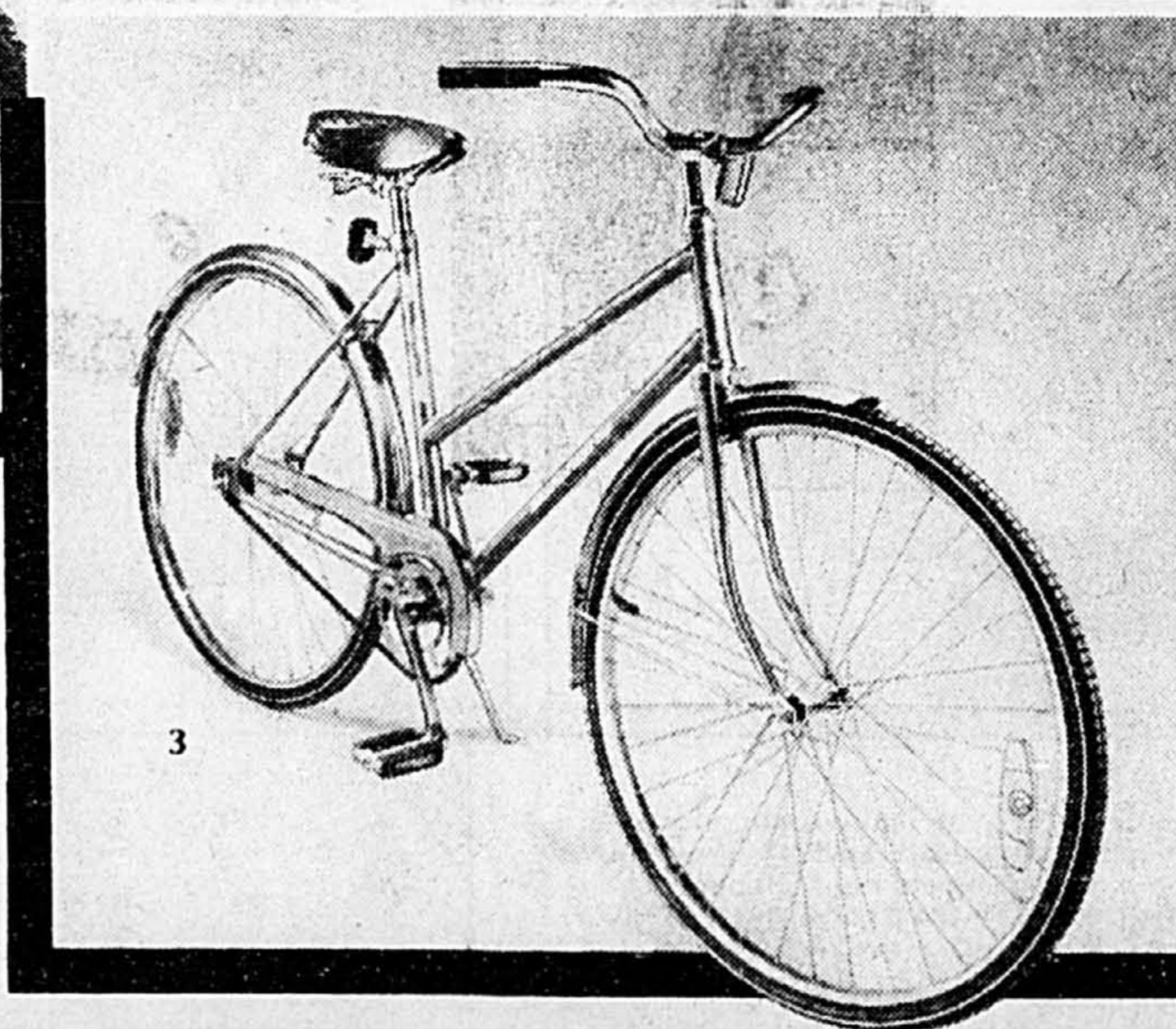
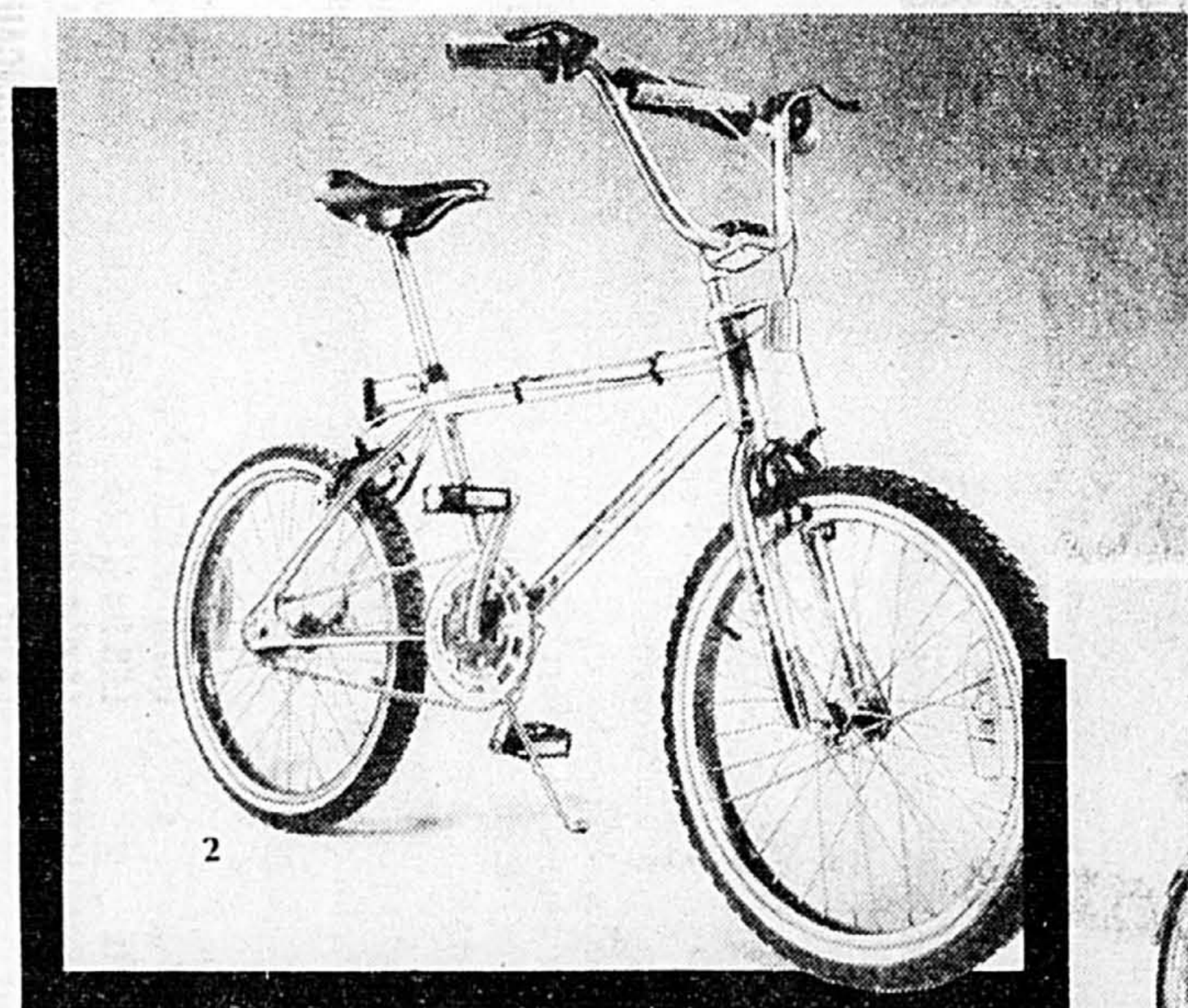
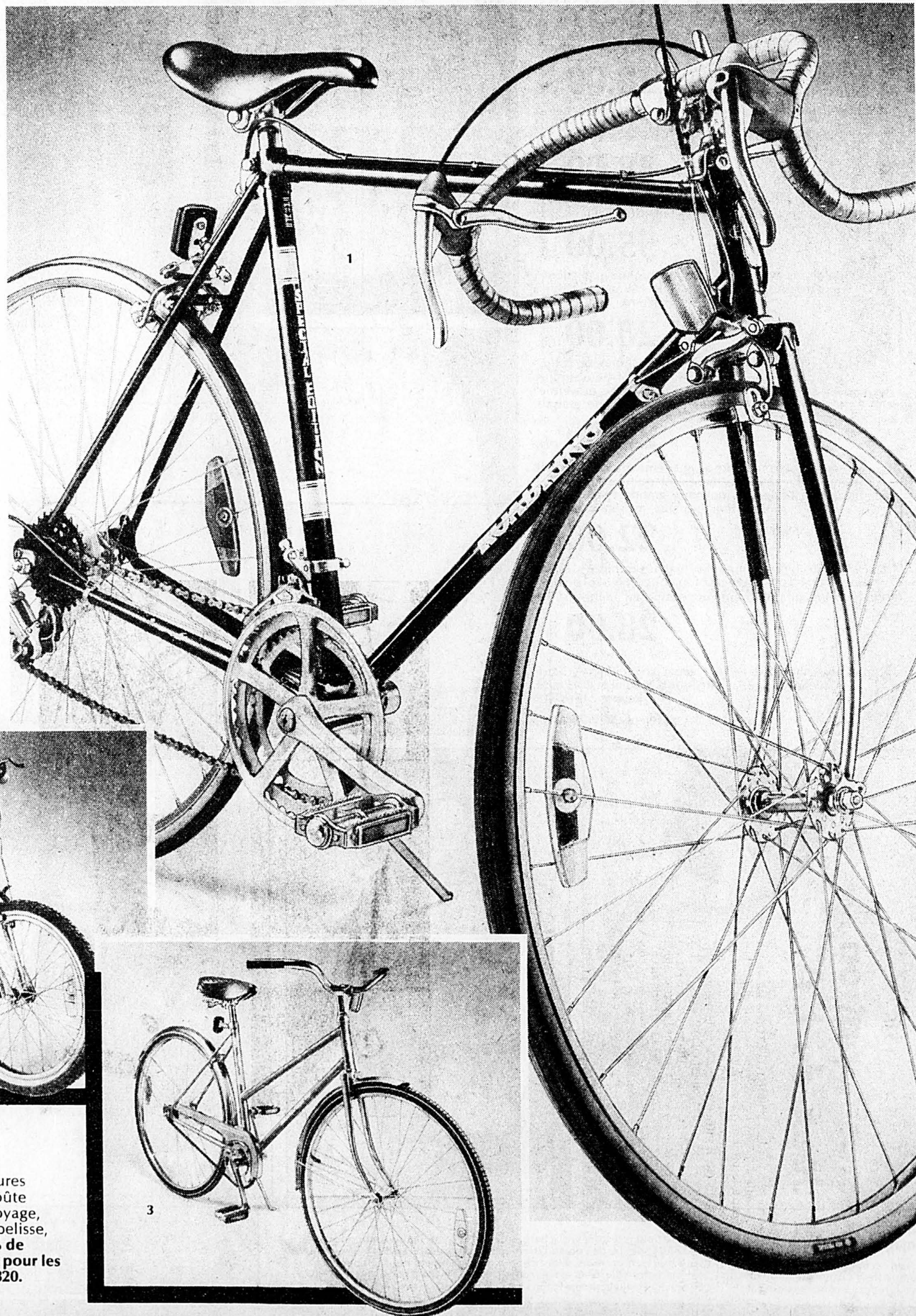

## Protégez votre fourrure durant les jours chauds

Confiez-la au Service de garde des fourrures Eaton; elle sera en sécurité dans notre voûte frigorifique traitée au «Sanitized». Nettoyage, réparations, remodelage, confection de pelisse, assurance... faites confiance à Eaton. **10% de rabais** sur les frais de garde des fourrures pour les gens du troisième âge. Composez 284-8820.

VENEZ OU  
TÉLÉPHONEZ  
284-8484

# EATON

VOTRE GARANTIE DE QUALITÉ À JUSTES PRIX



La carte  
**AMERICAN EXPRESS®**  
est acceptée chez Eaton  
pour les achats  
en personne.

Centre-ville: 10h à 18h; jeu. ven. 10h à 21h; sam. 9h30 à 17h.  
Autres magasins Eaton: 9h30 à 18h;  
jeu. ven. 9h30 à 21h; sam. 9h à 17h.

CENTRE-VILLE  
Ste-Catherine et University

MONT-ROYAL  
Centre Rockland

ANJOU  
Galeries d'Anjou

POINTE-CLAIRE  
Centre commercial Fairview

CÔTE-ST-LUC  
Mail Cavendish

LAVAL  
Carrefour Laval

SAINT-BRUNO  
Promenades St-Bruno

SAINT-LAURENT  
Galeries St-Laurent

BELOEIL  
Mail Montenach