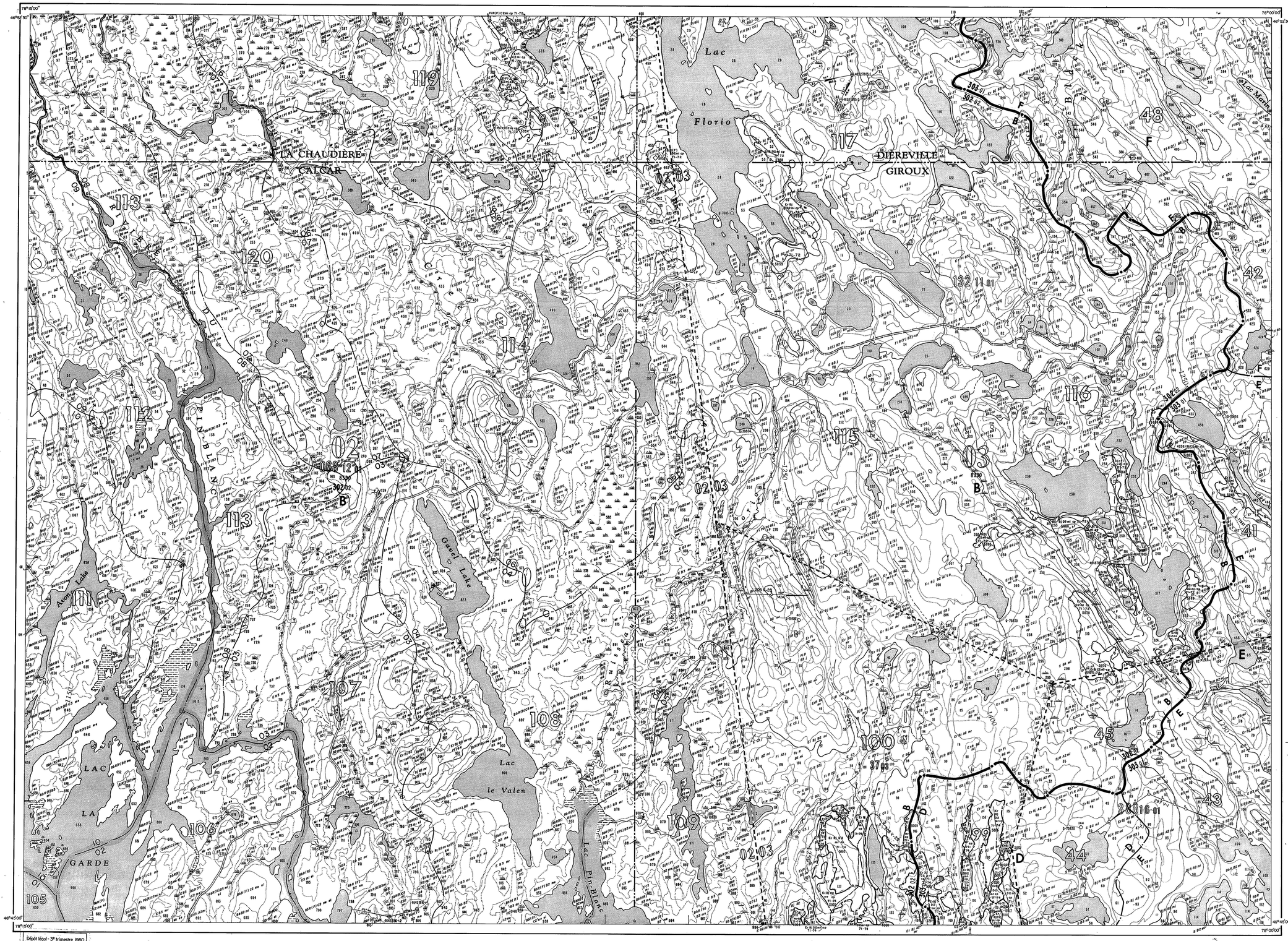

Dépôt légal - 3e trimestre 1980

L. POTVIN 26 AVRIL 1973

Compt. For. 5074

Divisions territoriales en date du : 15/1/72

GOUVERNEMENT DU QUÉBEC
MINISTÈRE DES TERRES ET FORÊTS
DIRECTION GÉNÉRALE DES BOIS ET FORÊTS
SERVICE DE L'INVENTAIRE FORESTIER

LAC SAIRS

CARTE FORESTIÈRE

ÉCHELLE = 1/20,000

Chaînes 0 20 40 60 80 100 120 140 160 Chaînes

milles 0 1 2 milles

Carte de fond fournie par le service de l'inventaire forestier du ministère des Terres et Forêts du Québec et provenant d'un agrandissement du 1:50,000 du ministère de l'Énergie, des Mines et des Ressources, Ottawa.

Photographies : Échelle = 1:20,000

ANNÉE

1970

Repère horizontal
Bâtiments, Édifices
Route nationale
Route secondaire
Portage, percée ou sentier
Voie ferrée
Ligne de faîte — bassin primaire
Ligne de faîte — bassin secondaire
Ligne de tenure
Ligne de division de recensement
Limite de municipalité
Ligne de canton

TERRAIN FORESTIER PRODUCTIF

COUVERTS

Résineux	R
Mélangé	M
Feuillu	F

PRINCIPAUX GROUPEMENTS D'ESSENCES

Résineux	R
Sapinière	S
Pessière	E
Pinède à pin blanc ou rouge	Pb
Pinède à pin gris	Pg
Cédrière	C
Pruchaie	P
Mélèzin	Me
Feuillus d'essences intolérantes avec résineux	Fi R
Bétulaie à bouleaux blancs avec résineux	Bb R
Tremblaie avec résineux	Tr R
Feuillus d'essences intolérantes avec pin gris	Fi Pg
Feuillus d'essences intolérantes avec pin blanc	Fi Pb
Bétulaie à bouleaux jaunes et résineux	Bj R
Mélangé	M
Mélangé sur stations sèches	Ms
Mélangé sur stations humides	Mh
Feuillus d'essences intolérantes	Fi
Bétulaie à bouleaux blancs	Bb
Tremblaie	Tr
Bétulaie à bouleaux gris	Bg
Bétulaie à bouleaux jaunes	Bj
Érablière	Er
Érablière avec feuillus d'essences intolérantes	Er Fi
Érablière avec feuillus d'essences tolérantes	Er Ft
Feuillus	F
Feuillus sur stations sèches	Fs
Feuillus sur stations humides	Fh

STADE DE DÉVELOPPEMENT

En régénération	r
Jeune	j
Mûr régulier	mr
Mûr étagé	me
Mûr irrégulier	mi

ORIGINE

Friche	fr
Feu	br
Coupe totale	ct
Chablis total	ch t
Épidémie sévère	es
Plantation	p

PERTURBATION

Coupe partielle	cp
Chablis partiel	ch p
Épidémie légère ou moyenne	el
Brûlis partiel	br p

ACCESSIBILITÉ

Inaccessible	in

TERRAIN FORESTIER IMPRODUCTIF

Dénudé et semi-dénudé sec	sr sr sr
Dénudé et semi-dénudé humide	sh sh sh
Autnaie	Y Y Y

TERRAIN NON FORESTIER

Rivière	
Ligne de transmission	
Agricole	A

HAUTEUR

DENSITÉ	TRÈS HAUT 70 pi.	HAUT 50 pi.	MOYEN 30 pi.	COURT 10 pi.
DENSE 60%	A 1	A 2	A 3	A 4
NORMALE 40%	B 1	B 2	B 3	B 4
MOYENNE 40%	C 1	C 2	C 3	C 4
CLAIRE 25%	D 1	D 2	D 3	D 4

SUPERFICIE
65 519 ..... ac
102.374 mi²
26 514,6 ..... ha

Compagnie Internationale de Papier du Canada

CARTOGRAPHIÉ PAR [signature] ing. for.

SONDAGE : [signature] ing. for.

CARTOGRAPHIÉ PAR : _____ ing. for.

SONDAGE : _____ ing. for.

ANNÉE DE PUBLICATION

1972

ANNÉE DE RÉVISION: AVRIL 1977

31-M-2 S.E.	31-M-1 S.O.	S.E.	31-N-4 S.O.
N.E.	N.O.	N.E.	N.O.
31-L-15 S.E.	31-L-16 S.O.	S.E.	31-K-13 S.O.
N.E.	N.O.	N.E.	N.O.
31-L-10	31-L-9		31-K-12

NOTE : CARTOGRAPHIE PROVISOIRE
La localisation des lignes d'arpentage sur cette carte n'a aucune valeur officielle.

31 L/16 S.E.

DÉCLINAISON MAGNÉTIQUE : 11°

TÉMISCAMINGUE

NO: _____