

GUIDE DE L'IMMOBILIER

La Tribune



CONDO Pas de T.P.S. Pas de T.V.Q.
Spécial Pré-vente Phase IV À partir de **52 500\$**
GRAND 4 1/2 possibilité bain tourbillon, finition supérieure.
Groupe Associé COURTIER IMMOBILIER
THÉRÈSE PÉRON
868-3851 849-7000
Imm. Liliane Gaumont Ctr



Ouvert "MODÈLE SHERWOOD"
Dimanche de 14 h à 16 h
1411 Des Hauts-Pins
(Via Chemin Hamel Nord) St-Elie d'Orford
Modèle de base à partir de **74 500\$**
Terrain en sus **566-8440**
HABITAT RENIL



MAGNUM MOBIER INC. COURTIER
ROBERTE BERTHIAUME
569-0500
NORD, SECTEUR RECHERCHÉ. Bungalow brique 57'x33' irr., 8 pces, salon, s. à m., plafond cathédrale, 2 foyers, salle séjour, BI-ENERGIE. Terrain entouré cèdres, arbres matures.



30, ROUTE 249, ST-FRANÇOIS-XAVIER
Le rêve à la campagne 10 minutes de Sherbrooke. Cottage moderne (1992), qualité supérieure. 1 acre de terrain boisé. La qualité et le goût dans la finition vont vous enchanter.
SYLVIA DUCA
563-3000
Le Permanent
Sherbrooke Inc./Courtier

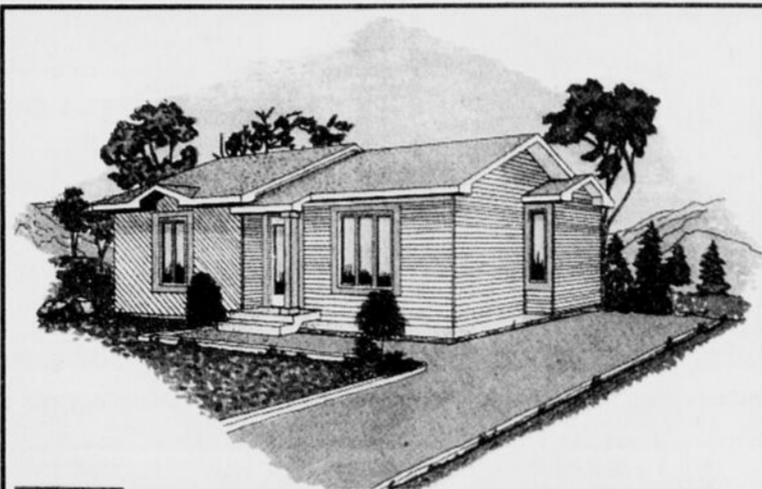

LES BOISES ST-ELIE
SUPER SPÉCIAL AUTOMNAL
68 750\$
Inclus: Terrain 6 900 pi car
Echangeur d'air et bien plus.
Aussi disponible sur votre terrain
BOCETEC **MMB**
820-4411

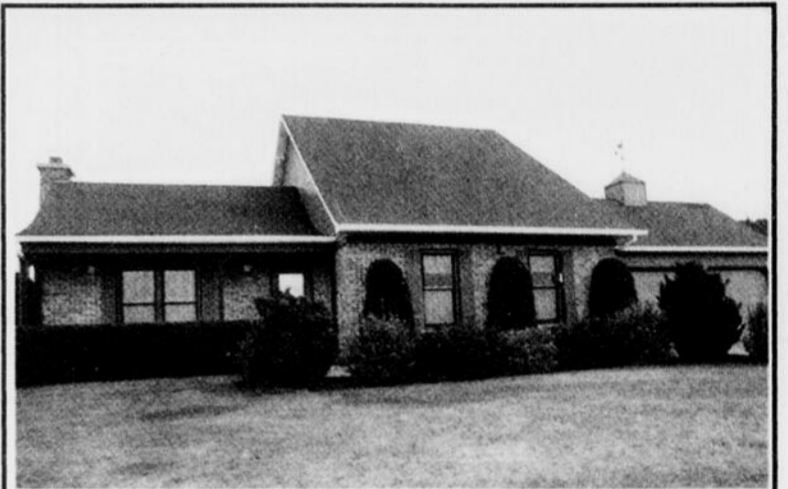

VUE SUR TOUT L'ESTRIE
12.96 acres. Katevale, près du village. Cottage, 7 belles pces, ambiance chaleureuse, foyer au salon, salle à manger distincte, 2 garages doubles. Emplacement UNIQUE!
JACINTHE DUBÉ
564-5000
Jacinthe Dubé

tour d'horizon

SALON D'ARTISANATS, ARTS ET HOBBY, HOTEL LE BARON, 3200 KING OUEST, SHER.

Samedi 25 sept., 10h à 17h et dimanche 26 sept., 10h à 16h. Admission gratuite. Rafraîchissements disponibles. Plus de 60 kiosques de très bonne qualité par des artisans des Cantons de l'Est et environs et région de Montréal. Venez voir et achetez vos cadeaux parce qu'il y a quelque chose pour tous: acrylique, animaux en costume, art photographique, bijoux, figurines en céramique, chocolats, canard de bois, courtpointes, couvertures, jouets de bois, miel & chandelle en cire d'abeille, peintures folkloriques sur bois et métal, mitaines en laine, fleurs séchées, étampes, sculptures de roches de savon, sauces gourmet Himalayennes, tissage, vêtements de bébé, violettes, cartes sportives. Pour inf.: Allan Nourse 819-826-5082 ou Arlene Probyn 819-876-7266.

ANCIENNEMENT LE CHATEAUMONT
de Fleurimont, services offerts: électrolyse, polarité, massage de détente, massothérapie, laserthérapie (tabac, stress, etc...), déménagement dans l'Est de Sherbrooke. Cécile Nickner, inf.: 563-3524.

CLUB DÉGUSTON-VIN

Reprise des vins-fromages commentés. Dernier samedi du mois, 35\$/pers. Réserv. par tél. 864-9870, 566-7268. Animateur: Raoul Lessard.

SALLE DE DANSE LA TASSERIE

2455 King est. Danse tous les samedis soirs, avec Ti-Nom et ses copains, de 9h à 1h, danse de ligne, sociale. Nouveau! Coffre aux trésors. Soirée Western le 2 octobre, prix pour costumes. Bienvenue à tous. 822-0832

NOUVEAU SOUPER DANSANT

tous les 1er et 3e samedis de chaque mois, choix de tables d'hôte, 5 services. Salle à manger l'Oasis, 2825 du Manoir, Sherb. réservation obligatoire, places limitées. 822-0565, début le 2 octobre à partir de 7h30.

COURS DE DANSE EN LIGNE

pour débutants, au sous-sol de l'église Marie-Médiatrice, offerts par Marielle Dussault et Gaston Poirier, prof. diplômés de l'A.P.D.E.L. Inscription et début du cours: mardi 28 septembre à 13h. Info: 566-6759, 569-2817.

DANSES SOCIALE ET LIGNE A 7H30

A l'école St-François au coin Galt et Bowen sud, musique country avec Fernand Ouellette, adm. 5.50\$. Entrée à l'arrière de l'école. Tous les samedis soirs. 823-1040.

SAMEDI 25 SEPTEMBRE, À 20H.

Le Cercle Solidaire vous invite à une soirée country au s-sol de l'église Ste-Famille, coin 8e ave et Papineau. Orchestre Mega-son. Membres, 6\$ / non-membres, 9\$. Des cours de danse seront donnés par Richard Brodeur, de 20h à 21h. Info: 864-7924, 565-7293.

BAR SALON BOSSA NOVA

Salles gratuites, avec air climatisé, pour tous genres de réception, avec repas si désiré. 223 Ch. St-Roch, St-Elie. NOVA GUERTIN, proprio. 346-7145, 562-1818.

REPARATION DE VETEMENTS

de tout genre, sur rendez-vous. Monick, 336-10e Ave. nord. 829-2123

PRATIQUE DE DANSE SOCIALE

Ce soir à 20h30, salle paroissiale Coeur Imm., rue Conseil. Johanne et Mario vous invitent. 569-5081

L'ECODANSE, 330 12E AVE NORD,

danse tous les dimanches après-midi, à compter de 13h30, orchestre Les Douces. Bienvenue à tous.

DANSE TOUS LES SAMEDIS SOIRS 20H

Centre Comm. 1010 Fairmount, orchestre Sévigny. Café à volonté. Adm. 5\$. Bienvenue à tous. 346-0381.

COURS DE DANSE DE LIGNE

débutant le 28 sept., à 18h30, à l'école Coeur Immaculée de Marie. Offert par Aline: 346-9828. Après 15h30

COATCOOK DANSE SOCIALE/LIGNE

tous les samedis, salle St-Jean, orchestre Solution. Tél. 849-4750, 849-6493.

CLUB DE L'AMITIE ASCOT-LENNOX

Soirée de danse, orchestre R. Rossy, 20h ce soir, salle St-Antoine, Lennoxville. Tél: 563-5178, 564-0179.

BOULANGERIE, PATISSERIE, de chez-nous

17 Bowen N. Délicieux produits maison: pâtés poulet, saumon, tourtières, sauce spaghetti, pains spéciaux etc.

RECEPTION BEAU-SITE, MARIAGE 94/traiteur

Party des fêtes, 10 à 100 pers. 864-6422, 843-3136

LINGERIE P. BELOIN, 1274 KING O., 563-4420.

Promotion: souliers ballet, bus support, Drasante.

LES SWINGERS ECOLE STE-FAMILLE.

Danse avec orchestre country tous les samedis 562-8192

KARATE AUTO DEFENSE, A. COULOMBE

Enfants 4 ans et plus 564-2001, 437 Well, Sud

DRASANTE.....SPÉCIAL.....565-5553

Boutique Marco..... 937 Belvédère sud, Sherb.

DANSE DU SAMEDI SOIR A ST-ESPRIT

au sous-sol de l'église, à 20h. Inf.: 566-6759, 569-2817.

DANSE DIMANCHE A ST-BONIFACE

à 19h30, au 75 rue Morris. Tél.: 346-5950, 569-8760.

BUFFET JANINE, 563-2635

Buffet froid. Spécial d'ouverture: 3.75\$.

BUFFET ALBERT ENR. TRAITEUR

Funérailles: spécial 3.95\$. Tél.: 821-0004, Sherb.

BUFFET TOURNESOL 346-9107. REPAS QUALITE

PLAN... LES NOUVELLES TENDANCES DU MARCHÉ

PLUS DE 600 PLANS DE MAISONS DISPONIBLES

LE MAÎTRE D'OEUVRE

SPÉCIAL
2 ans, 19,95\$
(4 numéros + reliure gratuite)
4 derniers numéros, 19,95\$
(reliure gratuite)
Printemps-été 92 et 93/Automne-hiver 91 et 92
Livraison, 4,00\$
T.P.S. (7%), T.V.Q. (8%) rés. Qc
TOTAL: 27,69\$

LE GROUPE **RONADISMAT**



N° 963
Tous droits réservés, 1993



TIRÉ DU MAGAZINE LE MAÎTRE-D'OEUVRE

Le prix du plus gros

Service compris!

Pour des conseils, pour vos matériaux consultez de vrais spécialistes

"Reno Vateur"
J. ANCTIL INC.
3110, ROUTE 222
Saint-Denis de Brompton
(819) 846-2747

"Reno Vateur"
MATÉRIAUX CARREFOUR INC.
3100, boul. Portland
Sherbrooke
(819) 829-7662

"Reno Vateur"
A. FLUET & FILS INC.
4, rue Principale C.P. 90
Beebe
(819) 876-2706

d
dismat

MAT CONST. LÉTOURNEAU INC.
4855, Route 143 R.R. 2
Lennoxville
(819) 566-5633

Petites annonces

Bureau ouvert de 8h30 à 16h30*
 * avant 16h00 pour publication le lendemain
 (petites annonces seulement)
 Lignes téléphoniques ouvertes jusqu'à 19h30
 (petites annonces pour le surlendemain)
564-0999

1 PROPRIÉTÉS BUNGALOWS

LES COURTIERES AFFILIÉS

821-2302



ASCOT. Maison-moblie. 33 500\$ libre. 210x136. Faut vendre pas cher.



WATERVILLE, ds village. Cottage, 3 c.c. Terr. 60x198. Intéressant, renové. Seulement 57 500\$.



QUEST. 1565 Caron. Bungalow brique, 3 c.c. + s/sol libre loué. Garage. 5 min. Université. Pas pancarte. Vendu pr. évaluation 79 600\$.



CANTON ASCOT, Cécile. Bungalow 24x36, 3 c.c., s/sol fini. Super terrain paysager, 1985. 69 500\$. Moderne. Faut vendre.

1 PROPRIÉTÉS BUNGALOWS

IMMEUBLES GINETTE RODRIGUE COURTIER

346-0718



COOKSHIRE. Bungalow 29x24, 4 c.c. + s/sol. Garage 15x25. Terrain 200x105.3. Libre. Urgent. Faut vendre rapidement. Seulement 73 500\$ nég.



CHEMIN GALIPEAU. Bungalow 28x42 + garage. Terr. 95x165 irr. Bungalow brique, 3 c.c. + s/sol, split. Faut vendre. Cause: maladie.



EST. 15e Ave Sud. Duplex 2x5 1/2, 1 logement libre au proprio avec s/sol très pratique, bois franc, non chauffé. Faites vite.



BÂTISSÉ à revenus avec possibilité d'avoir son commerce, coin Courcellette et Belvédère. Intéressant comme placement. 4 logis avec façade commerciale. Informez-vous.

1 PROPRIÉTÉS BUNGALOWS

1000\$ À 5000\$ D'ÉCONOMIE en achetant ou en vendant par mon intermédiaire. Plus de détails au canal 18 (vidéotron) ou à 820-7525. Mario Theriault, Maxi Courtier Enr.

10 MIN. DE LENNOXVILLE. Bonne maison 9 pces, avec bureau. Sur 1 1/2 acre, const. 1987, étang, arbres, garage. Faut vendre. Prix réduit à 72 000\$. **ROBERT BURNS** ctr Cookshire, 875-3203. Pas le dimanche.

1245 BOWEN SUD. A qui la chance? Canadienne avec garage près des écoles, vue panoramique. 3 c.c. à l'étage, pl. bois franc, armoire en chêne, combustion lente, échangeur d'air, terrain 100x100. Faut voir! 346-3155.

1 PROPRIÉTÉS BUNGALOWS

1 ACRE, 505 Des Artisans, St Denis de Brompton. 3 c.c. même palier, bois fr., fenêtres à manivelle, chauff. bois et élect., arbres matures, idéal jeune famille. 69 500\$. **FLEURIMONT.** Cottage 1990, 3 c.c., pl. bois fr., chambre des maîtres avec walk-in. Abri, s-sol partiellement fini avec sortie ext. Belle vue, accepterais échange 4, 6 ou 8 log. Courtiers Affiliés, **LOUISE THIBAudeau** ctr 565-3431, 346-2212.

A QUI LA CHANCE? par propr., duplex 1161 Prospect, pour le reste d'hypothèque, revenu 8158\$, taxes 1700\$. Tel: 566-5495 ou meilleure offre.

ASBESTOS. Maison 4 c.c., bois franc, s-sol fini. Très grand terrain, zone commerciale. **ALAN COX** 565-8181, La Capitale Maître Courtier inc.

RE/MAX
PREMIER DEVANT VOTRE MAISON

NOMINATION



CHANTAL THERRIEN

RE/MAX D'Abord souligne la nomination au sein de la nouvelle équipe RE/MAX, de Chantal Therrien. Mme Therrien est avantageusement connue dans le domaine immobilier depuis 1986, ses performances exceptionnelles des années précédentes chez un compétiteur le démontrent. Elle a choisi RE/MAX D'Abord et nous en sommes très fiers.

RE/MAX D'Abord inc. 822-2222

PREMIER DEVANT TOUTE COMPÉTITION

MAISON VEDETTE DE LA SEMAINE

<<BIJOU>>



25X34
 2 c.c.
 À bâtir

BUREAU: 2355 LOUISE
 Comptant: 4 880\$ - (10%)
 Mensuel: 384\$ C.I. (1 an)
 Rabais RRC inclus
562-9037 - 563-0268
 Construction R.R.C. inc.

NOS VOISINS



Dan Bigras a fait une reclute

On va lui passer la camisole de force

BERNARD BOULIANE
 COURTIER INC.

POUR ACHETER OU VENDRE VOTRE PROPRIÉTÉ
 1089 Consell, Sherbrooke

UN SEUL NUMÉRO 822-3393

1 PROPRIÉTÉS BUNGALOWS

ROCK FOREST
 PAR PROPRIÉTAIRE
 BUNG. 6 1/2 pces avec revenu annuel de 3 840\$. Piscine, grande remise, entrée pavée, paysager, etc. Prés école et services. 98 000\$. 864-6545. 1-2276

1 PROPRIÉTÉS BUNGALOWS

À VENDRE À SHERBROOKE



PAR PROPRIÉTAIRE, QUARTIER EST.
 Splendide résidence 63x37, 5 c.c., s-sol fini au complet, beau grand terrain. Visite sur rendez-vous:
878-3417

Le Permanent

Sherbrooke inc./ Courtier membre indépendant et autonome du réseau immobilier Le Permanent

RODNEY LLOYD
 563-3000



12, RUE ACADEMY, LENNOXVILLE. Cottage 4 c.c., foyer, pl. bois franc. Prés école. Demande 74 000\$. Faites offre.



SPRING RD, LENNOXVILLE. Bung. brique, 3 c.c., grande 135 acres, 2 1/2 miles de la ville. Magnifique vue. Doit vendre, appelez immédiatement!



MITCHELL RD, R.R.2 LENNOXVILLE. Nouvelle maison, grange, 114 acres, arbres matures. Prés de Bishop et de la ville.



432, 7E AVENUE, SHERBROOKE. Bung. brique, 3 c.c., foyer, garage, cuisine renovée, bain.

GUY BERTRAND
 823-6066
 563-3000



NOUVEAU!
 VIVRE EN CAMPAGNE. Canton Compton, dans cul-de-sac. Cottage 2 c.c., idéal pour jeune couple. Terrain boisé. Toiture neuve 1992. Vue sur rivière. Endroit paisible.



NORD, RUE SIMARD. Joli cottage 28x46, aires ouvertes, 7 pces, 3 c.c., 2 s. bains. Terrain 10 136 p.c., foyer avec mur pierre, pl. bois franc. Thermopompe et beaucoup d'autres extra.



NOUVEAU, WEEDON, bung. 3 c.c., aires ouvertes, fenêtres man., piscine 24 pi h.t. avec thermopompe. Terrain 15 170 pi ca et bien aménagé, entrée pavée double.



ASCOT, joli cottage 8 pces, 3 c.c., décoration jeune, piscine creusée, salle fam. avec comb. lente, remise, abri. Prés de tous les services. Une visite suffirait!

JOCELYNE FONTAINE
 569-8274



FLEURIMONT, jolie rés. fraîchement décorée, 3 ch., 2 s. bains, p. patio donnant sur le jardin. Très privé, piscine h. terre. 84 500\$.



VIEUX NORD, vaste rés. entièrement renovée, 4 ch. à l'étage, s. manger distincte, bois franc partout, foyer au salon, s-sol aménagé, entrée indépendante pour bureau. Magnifique terrain, piscine creusée, etc... NOUVEAU PRIX!



VIEUX NORD, condo situé au r. de-chaussée, 2 grandes ch., pl. chêne, s-sol et cheminée. 69 500\$.

Lucie Simoneau
 COURTIERE EN IMMOBILIER
 Grand Maître-Vendeur à vie
 563-3000

NORD



87 000\$

BUNG. renové, moderne, porte patio, s-sol fini, fonctionnel, terrain avec arbres matures.

LAC



RUE HÉROUX, cottage de style, bois franc, foyer, terrain bien aménagé. Pas de voisin arrière.

ROCK FOREST



ST-ÉLIE



FAUT VENDRE! 139 000\$, vue sur lac, rés. moderne avec cachet chaleureux, site enchanteur.

VOUS RECHERCHEZ un havre de paix? Rés. récente fini au complet, bureau 4 acres. À 12 min. de Sherbrooke.

DAMIEN OUELLET
 563-3000

Club du Million Club des Leaders

VISITE LIBRE
 Dimanche 14 h à 16 h



2485, DES MÉLÈZES, FLEURIMONT

SOYEZ LE PREMIER EN LIGNE pour admirer ce magnifique bungalow, secteur paisible, 3 c.c., 2 s. b., armoires de chêne, allée pavée, s-sol fini, remise, terrain 75 x 100, piscine, prix surprenant. Je vous y attends!

MONIQUE G. LAPOINTE
 NATHALIE LAPOINTE
 563-3000 ou 569-5412

VISITE LIBRE
 Dimanche 14 h à 16 h



1200, RUE FONTENELLE, SHERBROOKE

EST, renové avec goût, foyer au salon, 6 s. manger, 3 c.c., dont ch. des maîtres avec bouclier, poss. de 4e ch., planchers bois franc. Terrain privé. Dans les 80 000\$.

ST-ÉLIE, charmante propr. 3 ch. à l'étage, porte française dans s. manger, foyer au salon, pièces très claires. Terrain magnifique, privé, ruisseau et petit lac. À 10 min. du Carrefour.

C. BROMPTON, const. de grande qualité, 4 ch., bois franc partout, foyer, cuisine équipée, plafond cathédrale. Magnifique vue. Terrain 65 000 pi ca.

VIEUX NORD, rés. ancienne et renovée, 7 ch., foyer au salon, s. fam. au r.-de-chaussée. Terrain très bien aménagé, piscine h.t.

LAC MIROIR, const. récente hiverisée, 2 ch., comb. lente au salon. Endroit en retrait, pour ceux qui aiment la nature, l'endroit est merveilleux. Terrain 100x100 face au lac. 66 500\$.

EILEEN STEINMAN
 822-4677

MICHAEL SAVAGE
 563-3000

OCCASION D'AFFAIRES. OUEST, rue King face centre d'achats. Bât. 2 étages, terr. 9 600 pi ca, équipé bar-resto. Potentiel énorme.

OCCASION D'AFFAIRES. CLÉS EN MAIN, 12e Av Nord. Condo commercial. Bâtisse, équipement, inventaire. Rev. brut sem. 6 500\$, annuel: 338 000\$. Les chiffres peuvent être doublés. Formule unique de bar/spectacle. Hyp. transférable de 125 000\$ sur investissement de 250 000\$ avec comptant de 100 000\$.

QUEST, rue King face centre d'achats. Bât. 2 étages, terr. 9 600 pi ca, équipé bar-resto. Potentiel énorme.

NE LISEZ PAS CECI à moins d'aimer la campagne! Joli cottage 4 c.c., bois franc, tout renové, terrain paysager de 15 000 p.c., patio avec vue incomparable.

ASSOCIEZ confort et rentabilité! Duplex 4 c.c., armoires de chêne, véranda, 4 bachelors loués à des étudiants. Poss. d'un revenu de 8 320\$. Pensez-y!

POUR COMBLER TOUS VOS DESIRS. Ascot Corner, propriété impeccable, 3 c.c., armoires de chêne, superbe aménagement paysager, piscine creusée. Serrez-vous la campagne.

A 5 MINUTES DE LA VILLE! Bung. 3 c.c., cuisine refaite, armoires de chêne, bois franc, grand terrain de 22 749 p.c. Vue superbe sur les montagnes. Dans les 70 000\$.

QUE DIRIEZ-VOUS DE VIVRE AU BORD DE L'EAU? Style unique, 6 c.c., bois franc, vue magnifique, poss. de louer des chambres aux étudiants. À qui la chance?

TRIPLEX qualité supérieure, 3x5/2 pces, porte patio, armoires de mélamine, logement disponible à l'acheteur. Faites vite! Prix sous évaluation municipale.

3215, RUE IBERVILLE, SHERBROOKE
 SECTEUR UNIVERSITAIRE. Impeccable. Cuisine et s. de bains renovés, 3 c.c., ch. des maîtres 20x10, s-sol aménagé, terrain bordé de haies matures. Dans les 70 000\$. C'est une aubaine!

PRIX RÉVISÉ



FLEURIMONT, 3 c.c. à l'étage, s-sol aménagé avec grande salle fam. et foyer. Terrain privé.

DANS LES 60 000\$



KATEVALE - 4 ACRES

Sur la montagne avec vue imprenable, grande maison de 3 étages, 4 c.c., 2 s. de bains, foyer, immense terrasse, garage double. Réalisez vos rêves!

REPRISE DE FINANCE



INCROYABLE! Vous cherchez l'occasion, la voilà! Const. récente, 3 chambres, 1 1/2 s. de bains, s-sol aménagé. Prix int. à l'évaluation. N'hésitez pas, appelez-nous!



SUPERBE jumelé de const. récente sur 3 étages, 3 chambres, 1 1/2 s. de bains. À prix d'aubaine. Appelez-nous sans tarder pour plus d'informations!

JEAN SASPITURRY
 563-3000

VISITE LIBRE
 Dimanche de 14 h à 16 h

MAGOG, 2357 CH. LE VER-SANT. Luxueuse résidence 3 belles c.c., cuisine et salle de bain dernier cri, foyer, bois franc, décoration professionnelle, patio sur Memphémagog, vue imprenable reduite de 50 000\$. Bienvenue!

LENNOXVILLE
 VICTORIEUSE NEUVE, 114 acres, cédrière 125 ans. Grange établie, autre petite maison. Idéal domaine. Prix révisé.

QUEST
 BUNG. tout brique, 3 belles c.c., remise, patio ciment, cour asphaltée, poêle au bois. Dans les 80 000\$.

ROCK FOREST
 LA CAMPAGNE en ville, 2x44, 3 c.c., même étage, garage. Grand terrain. Prix: 89 000\$.

ROCK FOREST
 TOUTE EN BRIQUE 30x55, terrain 90x100, poss. 5 c.c. ou bureau professionnel. Libre.

STE-ANNE DE L'AROCHELLE
 BUNG. 4 c.c., situé près du village, piscine, abri d'auto, grand terrain. Prix: 60 000\$.

LAC MEGANTIC
 GRANDE MAISON 3 c.c., patio sur le lac. Petite grange pour 4 chevaux. Grand terrain.

MAGOG
 LUXUEUSE RÉSIDENCE, 3 c.c., bois franc, garage, beaucoup d'extra, patio sur le lac. Vue imprenable. Memphémagog.

QUEST
 4 LOGEMENTS, situés près des services. 5 1/2 à l'acheteur. Prix: 112 000\$.

QUEST
 5 LOGEMENTS, brique, jamais de vacances. Prix: 115 000\$.

QUEST
 4 LOGEMENTS, chauf. local, 3 garages. Prix: 115 000\$.

BROMPTONVILLE
 7 LOGEMENTS, brique impeccable, bois franc, grand terrain bien situé.

NORD
 3x6 1/2, 3 c.c., brique, remise, 2 balcons. Construction récente. Prix évaluation municipale.

DANS LES 90 000\$. Impeccable! Secteur est. Bung. tout bri, que, const. 1980, 3 c.c., 1 1/2 s. de bains. Garage.

DANS LES 90 000\$ Propriété 6 c.c. sur terrain tout aménagé 113x130. Evaluation 91 800\$. Faites votre offre.

DANS LES 90 000\$ Const. 91, qualité et bon goût, bois franc au salon, foyer, grande s. de bains, patio, garage, grand terrain. Evaluation 97 400\$.

DOMAINE 4.5 ACRES, grande propriété 9 pces, foyer, armoires de chêne. Terrain paysager avec lac et jardin, grand garage double. Respirez l'air frais d'un environnement accueillant.

REVENUS
 DUPLEX DANS LES 60 000\$, 2x4 1/2, revenus 6405/mois, toiture faite 1992. Elect., revêtement extérieur, tapis à neuf!

TRIPLEX DANS LES 70 000\$, 2x5 1/2, 1x4 1/2, tout brique, très propre, tous loués. Se paie tout seul!

11 LOG, 255 000\$ Immeuble tout brique, très très rentable, aucun vacant, clientèle étudiants université. VISEZ JUSTE!

Petites annonces

Bureau ouvert de 8h30 à 16h30*
 * avant 16h00 pour publication le lendemain
 (petites annonces seulement)
 Lignes téléphoniques ouvertes jusqu'à 19h30
 (petites annonces pour le surlendemain)
564-0999

LES MAISONS Vedettes DE LA SEMAINE

LES CONSTRUCTIONS J.M. LANGLOIS INC.
 565-0903

Pour faire place aux nouveaux modèles 1994, Constructions J.M. Langlois inc., St-Elie, 230 Des Grives, fait une vente de liquidation de 4 maisons modèles au prix coutant et ce d'ici le 26 septembre.
Spécial fin de semaine gazin inclus en façade seulement.
 Ouvert samedi et dimanche
 25-26 sept. 93, de 14 h à 16 h.
«Achetez maintenant et payez en février 94.»
 Pour inf.: **565-0903** 4001-22991

LES CONSTRUCTIONS J.M. LANGLOIS INC.
 Nos nouveaux catalogues avec plus de 30 modèles de maisons sont disponibles pour consultation dès maintenant.
 Venez réserver votre plan et votre terrain pour le printemps 94.
 Sont toujours inclus dans le prix: terrain, trav. perm., T.P.S., T.V.Q., échangeur d'air, système électrique Décara, sortie d'asp. central, gouttières, fenêtres en PVC, contrat notaire partie vente, garantie 5 ans APCHQ.
Informations: 565-0903
 Ouverture: sam. et dim. de 13 à 16 h
 230 DES GRIVES, ST-ELIE 4001-22992

SHERBROOKE Chambrini Const.



Ouvert dimanche de 13 à 16 h
4500, RUE CAYER LES BOIS DU NORD
 846-3714 4001-22975

LES CONSTRUCTIONS MICHEL LESSARD CRÉATIVITÉ ET SUCCÈS



Maison modèle au 1666 Julien, Rock Forest - Cité en main - TPS et TVQ inclus
MAISON OUVERTE SAM. ET DIM. de 13 h à 15 h
821-0349 ou 821-4728 4001-22976

VISITE LIBRE SAMEDI/DIMANCHE De 14 à 16 h
 202-204 D'ARCHE, SHERBROOKE (par rue Dorval)



LIBRE DEMAIN

Votre maison de ville, 3 étages, 3 c.c. Garage. Garantie APCHQ T.P. payés, fr notaire. Vue panoramique, proximité autobus, boisé à l'arrière. Dans les 70 000\$. Voir aussi 1465 Choquette, jumelé 24x26. Proximité 410.
MARIE-RENÉE L'ÉCUEUR MAXI CTR ENR
 829-1000 4001-23125

NOUVEAU 79 900\$ TPS TVQ incl.



Les Constructions 821-0109 JACQUES VALLÉE Inc. 4001-23128

PROPRIÉTÉS BUNGALOWS

PROPRIÉTÉS BUNGALOWS

LOUISE MAILHOT COURTIER
 822-3393 823-6556

ASCOT CORNER Bung 3 c.c., garage, grand terrain 45.000\$. Pour vente rapide. **ALAN COX 565-8181.** La Capitale Maître Courtier Inc.

ASCOT CORNER 8 c.c., 3 s.b., sur 1 et terrain 2 1/2 acres, poss. foyer, commerce, 2 log. etc. 85.000\$ 823-7388

FLEURIMONT. Beau grand bung, 4 ch, à c., 2 s. de bains, vivoir avec toit cathédrale et puits de lumière, cuisine moderne, tour enc., pl. chauff., s. à diner distincte, foyer au salon et Franklin au s/sol. Secteur Desranleau.

FLEURIMONT. Dans les 70 000\$. Joli bung, impeccable, armoires neuves, comb. lente au sous-sol, 5 ch, à c. Entrée asphaltée. Terrain privé de 70x120. Un bijou.

FLEURIMONT. Bung 28x42, rez-de-chaussée rénové, pièces claires et dégagées, foyer et sortie ext. au s/sol. Possibilité d'un commerce. Secteur Desranleau.

CANTON BROMPTON. Située à 2 min. du Ch. des Écosse, superbe résidence centenaire toute brique, rénovée en gardant le cachet. Sur plus d'un acre de terrain, très privé. Garage-atelier, chauffé, 37x40.

FLEURIMONT. Joli cottage, boiserie et pl. du salon bois franc, 4 ch, à c., 2 s. de bains, porte française dans s. à diner dominant sur patio avec vue superbe sur Orford. Secteur La Samarre.

BORD DE L'EAU. Bord rivière St-François, chalet bois rond habitable à l'année. Grand terrain 100x100, fosse, solage et toit à neuf.

FLEURIMONT. Secteur La Samarre. Cottage à paliers, 4 ch, à c., armoires mélamine, pl. bois franc et foyer au salon, toit cathédrale, pièces claires et aires ouvertes.

DEAUVILLE. Bung. avec 3 1/2 pces au s-sol. Garage double. Magnifique terrain privé. Rue paisible. **89 000\$**

FLEURIMONT. Secteur La Samarre. Cottage à paliers, 4 ch, à c., armoires mélamine, pl. bois franc et foyer au salon, toit cathédrale, pièces claires et aires ouvertes.

RTE 112. Grand bung tout brique 28x42 plus atelier 28x24, planchers et armoires de chêne, bain tourbillon, 4 ch, à c., construction 1989. Terrain de 32 000 pi c. Secteur commercial. 1-23137

SHERBROOKE CENTRE. Triplex avec local commercial, tous loués. Revenus 11 100\$ + local commercial/an. **79 000\$**

PROPRIÉTÉS BUNGALOWS

199 HYPER AUBAINE 39 000\$. Deauville, pour amoureux de la nature, accès au lac, maison hivernisée 28x30, rénovee à neuf. **BUNG. 90 nord, 4 c.c., entrée split + s.sol fini, très belle div., terr. 60x100 bât. 30x36 éval. mun. 82 300\$. À voir!**
RIV. MAGOG, FUTUR DU PLEX de luxe, const. qualité sup., vue except. partie vierge rivière. Rev. 450\$ déjà loué 83-94. 1 opportunité unique. **JEAN CHEVALIER 346-9768** Bateau et fils courtier

AUBAINE NORD. 1600 Belle-feuille Joli bung 3 c.c. foyer, abri d'auto, paysager. A qui la chance? Faites une offre.
R. FOREST rue Melville. Magnif. cottage 4 c.c. bois franc, planchers, const. superbe. Une visite vous convaincra.
CHEMIN BLANCHETTE R. Forest split 4 c.c. foyer. Gr. terr. 150 x 250 Taxes minimes. Un site des plus enviables. C'est à voir.
PREMIER UNIVERSITÉ. Jumelé neuf rue Indiana R. Forest. Terr. perm. payés, taxes minimes. Beau secteur. Venez visiter dimanche, entre 14h et 16h.
PIERRE LACROIX 823-2866. Imm. Athlès R. Fournier ctr.

PROPRIÉTÉS BUNGALOWS

Groupe Associé COURTIER EN IMMOBILIER
 569-1857
OGER & YOLANDE COURCHESNE



NORD. Transfert. Belle résidence à paliers multiples, beaucoup de charme, 7 pces, const. 1990. Rue cul-de-sac, secteur prestigieux.

PROPRIÉTÉS BUNGALOWS

A VENDRE OU A LOUER. jumelés en const., rue Frontenac R. Forest. 63.500\$ ou 555\$ ms. 820-0546

A VENDRE OU A LOUER maison de campagne, 2 c.c., grand terrain, bord rivière Nicolet, 4 mi. de Weston, chauffage-élect et bois 845-7427

BROMPTONVILLE const. 90 split level, 4 c.c., 2 s. de bains, pl. bois franc, asp. central, foyer. 95.400\$ 846-3769

BUNG. avec revenu, secteur Ouest. Brique, garage, foyer, compt. lingerie, s.sol, bois franc. Beaucoup de rangement. Dans les 70.000\$. Immo Ctr. **R. MASSICOTTE 820-2000.**

PROPRIÉTÉS BUNGALOWS

BUNGALOW A ASBESTOS avec vue panoramique, 3 c.c., cuisine et salon aérés, ouvertures, intérieur rénové, sous-sol semi-amenagé, terrain paysager. Faut vendre. 55.000\$ neg. Rens. 821-4092

C. ASCOT. Bung 36 x 24 4 c.c., entrée split, aires ouvertes, 2 s. bains. Remise, paysager. 82.500\$

STE-CATHERINE HATLEY. Bung. 30 x 40, 5 c.c., garage. Accès au lac, vue superbe sur Orford. 78.500\$

Carrefour imm. 90
PIERRE MCINTYRE 822-0657, 820-1121

COMPTON, maison fam. 220 ch. Cochrane, 6 1/2 pces, 3 c.c., 2 s.b., vue splendide. Remax 1-514-585-9500. Agent: Jacques Gaudreau, 835-9520.

PROPRIÉTÉS BUNGALOWS

CONDÔ LE DYNASTY, 3 c.c., stat. int. et ext., piscine int. et ext., autres extras. Tel. 822-4417 ext. 191

COOKSHIRE, belle prop. 3 ét., 3 c.c., vaste pièces, vivoir, Franklin, espaces de rangement, 2 abris pour auto. Sur rendez-vous Tel. 875-3052

PROPRIÉTÉS BUNGALOWS

MAGOG * Reprise de finance Elle est grande, architecture contemporaine classique, lumière abondante. Paysage à perte de vue (lac & montagnes). Venez la voir!

PROPRIÉTÉS BUNGALOWS

NORD. Idéal pour couple à la retraite. Beau secteur. Const. 1992, bois franc salon & salle à diner, 2 ch. à coucher, cuisine ensolleillée.

PROPRIÉTÉS BUNGALOWS

DEAUVILLE. Résidence 50'x28'. Terrain paysager. Taxe minime 72 900\$. Possession à discuter.

NOS VOISINS



Imelda Marcos est condamnée à 18 ans de prison

Une «chaus-sure», elle va trouver le temps long

1er agent vendeur succursale Sherbrooke depuis 6 ans consécutifs.

6e meilleur vendeur au Québec (1300 agents) au 31 juillet 1993

8 ans d'expérience dans le domaine résidentiel, multifamilial et commercial.

JOHANNE GRENIER 565-8181

PROPRIÉTÉS BUNGALOWS

ROCK FOREST. Superbe cottage, 4 ch. à coucher, planchers bois franc, de grandes pièces. Prés école primaire. Très belle vue.

PROPRIÉTÉS BUNGALOWS

TRANS-ACTION

PROPRIÉTÉS BUNGALOWS

BORD DE L'EAU

PROPRIÉTÉS BUNGALOWS

LAC MAGOG. Const. 1990, sur 2 paliers. Vue superbe, terrain paysager avec 100 façade. Occasion à saisir.

PROPRIÉTÉS BUNGALOWS

AUBAINE

PROPRIÉTÉS BUNGALOWS

ST-ELIE D'ORFORD. Duplex, 2x5 1/2 pces. Garage 24x24. Ruisseau, terrain 9 acres. 78 000\$ neg.

PROPRIÉTÉS BUNGALOWS

ST-ELIE D'ORFORD. Const. 1991, 2 c.c., l'intérieur est impeccable. Les travaux permanents sont payés. 58 000\$. 1-23074

Le GUIDE des RUBRIQUES



Nous acceptons ces cartes. Pour payer votre petite annonce, donnez votre no de carte et date d'expiration.

SPÉCIAL
 Tour d'horizon

IMMEUBLES

- Propriétés - Bungalows
- Propriétés à revenus à vendre
- Maisons ouvertes
- Bord de l'eau
- Propriétés désirées
- Maisons mobiles / roulottes à vendre
- Chalets à vendre
- Terreins à vendre
- Fermes à vendre
- Commerces à vendre
- Commerces à louer
- Maisons de campagne

FINANCE

- Hypothèques
- Argent à prêter
- Argent demandé
- Collection
- Occasions d'affaires
- Comptabilité impôt

3e AGE

- Centres d'accueil agréés
- Familles d'accueil
- Chambres et pension

LOCATION

- Appartements et Logements à louer
- Appartements à partager
- Maisons à louer
- Condominiums
- Appartements désirés
- Logements à louer
- Logements demandés
- Bungalows cottes à louer
- Chambres à louer
- Chambres et pension
- Chalets à louer
- Entrapôts - Garages à louer
- Machinerie à louer
- Bureaux à louer
- Demande à louer
- Divers à louer
- Vacances - condos

DIVERS

- Santé et relaxation
- Voyages transport
- Personnel
- Perdu Trouvé
- Non-responsabilité
- Animaux à vendre
- Articles de sport
- Camping
- Postiers
- Bateaux et Yachts
- Rencontres-Amis
- Divers à vendre
- Meubles et électroménagers
- Machinerie à vendre
- Appareils photographiques
- Collectionneurs
- Verre de garage
- Laines, chausse et pêche
- Astrologie
- Souhait

MARCHANDISES

- Machines à coudre
- Vêtements à vendre
- Antiquités à vendre
- Terre de jardinage
- Terre pour pelouses
- Demande à acheter
- Demande à échanger
- Instrument de musique
- Matériaux de construction
- Équipement de bureau
- Ordinateurs
- Musiciens-groques
- Personnel demandé
- Travail demandé
- Vendeurs/Vendeuses
- Gardiens - gardiennes

ÉDUCATION

- Écoles de conduite
- Éducation - Instruction
- Cours privés

SERVICES

- Esthétique - Coiffure
- Entrepreneurs
- Gardiens
- Services divers
- Reparations d'appareils
- Déménagement
- Cartes professionnelles
- Psychologues

VÉHICULES AUTOMOBILES

- Bicyclettes à vendre
- Tracteurs
- Équipement de ferme
- Motoneiges
- Motocyclettes scooters
- Remorques
- Équipement à neige
- Camions
- Picots d'autos
- Autos à vendre
- Autos à louer

AVIS AUX ANNONCEURS

Nos annonces sont prises de vérifier leur petite annonce le 1er jour de la parution. La Tribune ne se rend pas responsable pour plus d'une insertion d'une annonce erronée.

POUR PUBLICATIONS, CORRECTIONS OU CHANGEMENTS

564-0999

RE/MAX PREMIER DEVANT VOTRE MAISON NOMINATION JEAN RIVARD

M. Jean Rivard vient de faire l'acquisition de la franchise Re/Max pour la région de Sherbrooke. M. Rivard a débuté sa carrière en immobilier chez Le Permanent en 1984. Il est devenu courtier en mai 1991 puis est entré chez Re/Max comme courtier associé en avril 1992.

Désormais la franchise s'appellera RE/MAX D'Abord inc., les bureaux sont toujours situés à la Place des Congrès, Hôtel Delta au 2655, rue King Ouest. Plusieurs nouveaux agents se joindront bientôt au nouveau groupe.

Re/Max D'Abord a l'intention de doubler sa part du marché d'ici un an. Toute la clientèle immobilière est bienvenue. Les agents professionnels Re/Max vous promettent un service efficace.

Re/Max D'Abord inc.
PREMIER DEVANT TOUTE COMPÉTITION

AU SOMMET DU QUARTIER NORD

L'Attitude 2525
CONDOMINIUMS
 2525, RUE PROSPECT
829-2525

CONDOMINIUMS DE PRESTIGE À PRIX ABORDABLE À PARTIR DE 79 119 \$

Vue magnifique sur le golf et la ville de Sherbrooke

La forme triangulaire du bâtiment permet l'ensoleillement sur deux faces de toutes les unités

Construction de haute qualité (piscine intérieure, garage intérieur de 52 places, toits-terrasses, insonorisation supérieure, etc.)

Occupation : novembre 1993

Architectes : **JUBINVILLE ET MAILHOT**

Constructeur : **CONSTRUCTION LONGER INC.**

Courtier : **Jacinte Dubé** Courtier

564-5000

CONDÔ-MODÈLE OUVERT AUX VISITEURS
 SAMEDI ET DIMANCHE, DE 13 H 00 À 17 H 00 ET DU LUNDI AU VENDREDI, DE 16 H 30 À 18 H 00
 AU 2525, RUE PROSPECT, SHERBROOKE, TEL. : 829-2525 OU 564-5000

VENEZ VOIR NOTRE CONDO-MODÈLE

Groupe Associé

COURTIERS IMMOBILIER



ODETTE



MICHEL

DUTIL

822-4446
565-7474

VENDEU

FLEURIMONT, rue Des Cormiers. Cotege avec garage, 3 c.c. à l'étage, cuisine moderne. Prix 125 000\$

AUBAINE

REPRISE DE FINANCE. Jumele 3 c.c. à l'étage, intérieur très propre, idéal pour jeune couple ou personne seule. Dans les 60 000\$

LENNOXVILLE, propriété de luxe avec architecture moderne, vue magnifique. 2 foyers, 3 salles de bains. Idéal pour famille. Prix 225 000\$

OUEST, rue cul-de-sac, 28 logements, 19x4 1/2 pces et 9x3 1/2 pces. Revenus 136 644\$. Téléphonez-nous. Echange possible.

EST, 8 logements de 4 1/2 pces, tous loués. Revenu 41 616\$. Très bon investissement.

12 LOGEMENTS sur la rue Tarrill. Tous des 4 1/2 pces. Location 10 090\$. Revenus: 59 400\$

Imm. Odette Dutil Inc.

Groupe Associé

COURTIERS IMMOBILIER

Imm. Diane Ricard enr. courtier



DIANE RICARD
564-1492



PAUL DOUCET
569-4517
564-1492

FLEURIMONT const. de haute qualité, 7 gr pces, aires couvertes, bois franc, 3 c.c., 2 s.b., très beau terrain privé. Prix absolument la visiter!

BORD DE L'EAU, LAC LOVERING. Petit chalet très propre, aires couvertes, magnifique terrain paysager entouré d'une haie de cèdres, qui, remise.

NORD, très joli bung., plan exécutif 6 pces, 3 c.c., verrière, bois franc, garage, superbe terrain paysager. Prix réduit. Informez-vous!

BEL HORIZON (limites Ascot-Lennoxville). Grand bung 6 c.c., cuisine fonctionnelle, armoires en chêne, s. à m. séparée, foyer au salon. Terrain à acre bien aménagé, garage double. Beaucoup de possibilités. Prix négociable.

AUBAINE

938 BEAUCHAMP, R.F., dans les 80 000\$. Résidence impeccable, claire, ensoleillée, 4 c.c., cuisine moderne, 2 s.b., s-sol aménagé, comb. lente, abri. Terrain exceptionnel 75x150. Pres. école. Transfert.

REVENUS

1550 GALT OUEST, 5 log. dont 1 local commercial, briques, fenestration, chauffage, élect. par loc., toit, galerie refaite en 1992. Revenus annuels 20 640\$. C'est votre chance!

Groupe Associé

COURTIERS IMMOBILIER

4475, RUE CAYER



QUARTIER NORD, très bien situé, rue paisible, joli bungalow 7 pces, entrée split-level sur beau grand terrain boisé. Prix: une opportunité.

IMM. S. RODRIGUE CTR
bur. 565-7474, rés. 569-6717

RE/MAX

PREMIER DEVANT VOTRE MAISON



NORTH HATLEY, maison centenaire complètement rénovée, 4 c.c., planchers b.f., foyer, 1 1/2 acre. 165 000\$. services de ville.

NORTH HATLEY, joli bung. split, comb. lente, s-sol fini, terrain 20 000 pi ca, 98 000\$ Belle vue.

LAC MASSAWIPPI, chalet d'été 3 c.c., en deuxième rangée, avec 25 pi au bord de l'eau. 55 000\$ Visitez, comparez, faites une offre!

Groupe Associé

COURTIERS IMMOBILIER

EST. BAS DE L'ÉVALUATION MUNICIPALE

transfert Ouest, rue Letendre, maison à plancher, planches de marquetage, 3 c.c., 2 s.b., patio, grand terrain. Agents s'abstiennent. Tel: 823-7430

EST, près du Cégep, 3 c.c., impeccable, coin de lot, louer chambre pour étudiant. Taxes minimales. Court. Agr. IMM. J. LIEN LANGE ENR. 823-4544

EST - CONSTRUCTION 1990 maison unifamiliale avec salon de coiffure existant ou léger commerce. Int. 822-0895 ou 564-6962

FLEURIMONT 72 500\$, charmant jumelé, 3 étages, 2 grandes chambres, Jean Ar. et lave-vaisselle encastrées, combustion lente, pl. bois franc et céramique, entrée pavée, haie de cèdres 10 pi. Tel: 569-8609

FLEURIMONT jumelée 24 x 40, terrain 39x100, 3 c.c., haie de cèdres, patio, 65 000\$, 2925 rue des ONIX. Tel: 820-0451. Agents s'abstiennent.

FLEURIMONT

Maison de Ville GRAND SPÉCIAL

Cotege Jean-Guy Poulin
563-3903, 346-1030

Groupe Associé

COURTIERS IMMOBILIER

NORD - MAISON DE PRESTIGE



CONST. 1993, brique, haut de gamme, 8 pces, planchers de chêne, 2 étages, foyer en granite au salon, plafond 10 pieds, mezzanine, baie vitrée, cuisine laquée, très éclairée, 10 000 p.c. terrain aménagé. Travaux permanents payés. Faut voir!

NORD - MAISON DE VILLE



CHARMANT JUMELÉ const. 1992 style Nouvelle Angletère, sur 2 étages avec garage 6 1/2 pces, 3 c.c., cuisine laquée, 2 s.b., planchers de chêne. Patio, cour asphaltée. Beau secteur, arbres matures. Dernière unité disponible.

ROCK FOREST - DANS LES 60 000\$



JOLI BUNGALOW 24x40, 8 1/2 pces, 3 c.c., aires couvertes, salle à manger séparée, sous-sol fini, salle familiale avec bar et foyer. Terrain privé, boisé, cour pavée.

COTTAGE CONSTRUCTION 1993



7 1/2 PCES brique, cachet unique, 3 c.c., très éclairée. Planchers bois franc, cuisine en céramique moderne, grande salle de bains, 3 étages dégagés, salle familiale. Terrain boisé 9 000 p.c. Travaux permanents payés. Beau secteur en développement. Faut vite!

DANS LES 70 000\$



RUE ALINE, joli bungalow très propre. Intérieur dégagé, très éclairé, cuisine de chêne et céramique, bois franc, 3 c.c., même plancher, s-sol fini, 4e chambre, salle fam., comb. lente. Évaluation 80 400\$. Faut vendre!

EST 4 LOG. BRIQUE



3X4 1/2 ET 1X5 1/2 PCES, rev. brut 18 000\$. Chauffage, élect. locataires. Plomberie, électricité, couverture neuves. Eval. min. 99 000\$. Dans les 100 000\$. Comptant minime avec assumption hypothécaire.

FABRICE BARRÉ ctr 822-8545

MAGNUM

IMMOBILIER INC. COURTIER

Pour un service vraiment personnalisé

PROGRAMME D'ÉCONOMIE
disponible sous conditions



REPRISE 125 000\$

COTTAGE 54x26, 4 c.c., gr. cuisine fonctionnelle, s. de séjour au rez-de-chaussée, s-sol partiellement aménagé, 2 s. bains, bois franc, garage, entrée pavée double. Terrain 12 200 p.c. **Cette propriété vous propose plusieurs possibilités. Conditions de financement intéressantes. Votre offre d'achat sera bien accueillie et sérieusement considérée.**

1-23133

Groupe Associé

COURTIERS IMMOBILIER

MAISON DE LA SEMAINE



NORD, 3 ch. à coucher, salle à diner, aménagement pour foyer (salle familiale), 2 salles de bains, bois franc. Garage. Terrain très privé. Piscine. Une visite s'impose.

FLEURIMONT, 3 c.c. à l'étage, bois franc, fenêtres neuves. Terrain aménagé, très privé, beaucoup d'arbres. Il faut voir.

ROCK FOREST, Beau 2 ch. à c., avec salle de bain plus sauna et douche, bois franc, porte patio dominant sur la terrasse. Entrée pavée. Idéal pour couple.

FLEURIMONT, 4 c.c., salle à diner distincte, 2 salles de bain, bois franc, sous-sol aménagé, foyer, Garage. Terrain privé. Il faut voir.

BEAU JUMELÉ, 3 c.c., 2 salles de bain, sous-sol aménagé. Piscine creusée. Seulement 67 900\$. 1-23130

RE/MAX

PREMIER DEVANT TOUTE COMPÉTITION



DEAUVILLE, super condo deluxe, 3 grandes c.c., «walk-in», bain tourb., foyer, plafond cathédrale, piscine, plus de 40 pi au bord de l'eau, privé.

NORTH HATLEY, charmante maison de campagne, «hot tub», mezzanine, foyer 12 pi. À 5 min. de l'autoroute. 4 acres de terrain.

BARBARA ALLATT 842-2170
MIKE ALLATT 842-2698
RE/MAX D'Abord inc. 822-2222 1-22997

Groupe Associé

COURTIERS IMMOBILIER

PAULINE BELANGER FRI

PENSÉE DE L'OPTIMISTE:
Crisse économique = ma 1ère maison au printemps 1994, sur commande 5%, taux d'intérêt très bas. Consultez-moi 15 années d'expérience pour vous guider.

CH. HAMEL N., bung. style unique, 5 c.c., comb. lente, piscine, terrain boisé.

MI-VALLON, joli bung fini sur 2 étages, sortie ext. au sous-sol, bois fr., avec gr. garage attache.

STOKE, petit domaine sur 7 acres, belle vue détachée. Belle vue.

LAC MAGOG, face montée, marquetage rénové, bois, marqueterie, foyer, gr. galerie, quincaillerie, remise. Terr. 80x150

ORFORD, beau chalet meublé, hiversée, piscine, tennis, 55 000\$

EST, duplex 1x6 1/2 libre à l'acheteur. Beau terrain, paysager, arbres matures.

QUADRUPLEX récent, 4x4 1/2 style condo. Tous loués.

PLACE PATON, beau choix de condos. Le 106: 7 fenêtres, côté est, c.m. dans la tour, le 112: sur 2^e étage, côté rivière; le 115: coin sud-ouest, 2 c.c. fermées, sortie indépendante. Possession rapide. Le 109: sur 2^e étage, côté rivière, spacieux et lumineux. Libre 30 jours.

IMM. PAULINE BELANGER
inc. courtier
822-1349
829-0457 1-23162

RE/MAX

PREMIER DEVANT VOTRE MAISON

VOUS CHERCHEZ UNE AUBAINE?

- Reprise de finance
- Transfert
- Échange
- Succession

TOUTE OFFRE RAISONNABLE SERA CONSIDÉRÉE



YVES LAFLEUR
822-2222

MAISON OUVERTE SAMEDI & DIMANCHE 25 & 26 SEPTEMBRE 14 H À 16 H



463, RUE LIÈGE, SHERBROOKE NORD, 159 000\$. Grand bungalow 9 pces, 4 ch. à c., THERMOPOMPE, salle fam. foyer, cuisine rénovée. Piscine creusée. Cul-de-sac, paisible. Taxes accessibles. BIENVENUE!

NORD, QUALITÉ-PRIX = INCOMPARABLE! Cotege 9 pces, 4 ch. à c., salle à m., salle séjour, accès au jardin, bain thérapeutique. Terrain 12 000 p.c. Pres arrêt autobus et école primaire.

NORD, FACE PARC ST-ALPHONSE. Belle maison unifamiliale pierre, 9 pces, 4 1/2 ch. à c., boiseries chêne clair, THERMOPOMPE, Piscine, garage double. Pres école primaire & parc.

NORD, SECTEUR «JEUNES FAMILLES». Attractive maison style «cottage» récent, 8 pces, 3 ch. à c. à l'étage, foyer, cuisine moderne, salle jeux. Piscine, terrain bien aménagé, belle verdure.

DEAUVILLE. Magnifique résidence contemporaine, 11 pces, 4 gr c.c., esc. chêne, verrière, gr. cuisine, salon adj. s. à m., 4 portes fr., foyer. Vue panoramique, domaine privé 10 acres. Une seule propriété en son genre. Guy Bélanger, 346-4900.

LENNOXVILLE, libre de développement. Bung 4 ch., foyer, thermopompe, piscine, garage 26x26 isolé. Faut vite! Visitez et faites votre offre.

DUPLEX, ST-ÉLIE D'ORFORD. Reprise de finance, 1x5 1/2, 3 ch., foyer, fournilion, toit cathédrale. Le 3 1/2 peut se louer à em. 400\$/mois chauffé. Libre imméd. Quelle est votre offre?

IMMOBILIER - QUARTIER OUEST, 2x4 1/2 non chauffés, présentement loués. Grand local au rez-de-chaussée libre, peut se convertir en foyer idéal pour bicouleur. Une aubaine. 75 000\$ négociable.

ST-ÉLIE, IDÉAL POUR COMMERCANT. Grand bung 34x48, tout brique. La toiture et les fenêtres ont été refaites. 5 chambres, armoires neuves, piscine creusée, grand garage 32x39, terr. 250x200. À 5 min. du Garrefour.

ST-ÉLIE, bungalow style moderne, 3 chambres, pl. bois franc, s-sol fini, cheminée, puits de lumière, piscine, garage. Terr. 65x110. Visitez et faites une offre.

WINDSOR, SUCCESSION. Grand bungalow tout brique, 4 c.c., fen. et toiture relatives. Chauff. thermopompe. Terr. 310x165. Faut visiter. Sera vendu à très bon prix.

RE/MAX D'Abord Inc. 1-22984

PREMIER DEVANT TOUTE COMPÉTITION

ROBERTE BERTHAUME, FRI

569-0500

NORD, SECTEUR H. BOULLÉ. Vaste résidence «cottage», 11 pces, 4 1/2 c.c., grande salle à manger, salle séjour, rez-de-ch., foyer. Garage double. Beau terrain boisé.

NORD, NOUVELLE INSCRIPTION: PRÉS GOLF & BOIS BECKETT. Attractive maison style contemporain, cachet «NORMAND», 8 pces, 3 ch. à c., ch. élect. & comb. lente, cuisine & s/bain modernes. Garage. Terrain 125x90, arbres matures.

NORD, NOUVELLE INSCRIPTION: SECTEUR DE CHOIX! Attractif style «cottage», 10 pces, 4 1/2 ch. à c. ou bureau, cuisine RÉNOVÉE, bois franc, THERMOPOMPE, fenestration récente, sortie ext. s-sol. Piscine. Secteur tranquille.

REPRISE DE FINANCE. SECTEUR HÉLÈNE BOULLÉ. Intérieur charmant, foyer, cuisine exceptionnelle, libre, 8 pces. Aucune offre raisonnable sera refusée.

TRANSFERT - PRIX RÉDUIT POUR VENTE RAPIDE. 3 étages complètement fini, échangeur d'air. Secteur Hélène Boulé. Impeccable.

NORD, CONSTRUCTION SUPÉRIEURE, intérieur charmant, 8 pces dont 3 chambres. Terrain privé et paysager.

NORD - SECTEUR HÉLÈNE BOULÉ. 129 000\$. Style «tudor», 10 pces, 4 chambres, foyer. Garage. Faut voir.

VIEUX NORD, DUPLEX. 2x6 1/2. Planchers bois franc, grandes pièces. Pres école et Sherb. Hospital.

NORD, VASTE BUNGALOW BRIQUE, 10 pces, spacieuses et fonctionnelles, complètement rénové. Site tranquille sur un demi cercle.

ROCK FOREST, SECTEUR PRESTIGE. Vaste résidence 10 pces, 3-4 ch. à c., intérieur clair & spacieux, THERMOPOMPE, finition luxueuse, cuisine & salle de bain «dernier cri». Garage double. 1-22981

Groupe Associé

COURTIERS IMMOBILIER

RHODA LEONARD

822-0200
565-7474

NÉGOCIABLE. TRANSFERT. Attractif cotege, foyer au salon, 4 chambres, 3 salles de bains, s-sol aménagé, bois franc, thermopompe. Garage double. Libre à l'acheteur.

REPRISE DE FINANCE. SECTEUR HÉLÈNE BOULLÉ. Intérieur charmant, foyer, cuisine exceptionnelle, libre, 8 pces. Aucune offre raisonnable sera refusée.

TRANSFERT - PRIX RÉDUIT POUR VENTE RAPIDE. 3 étages complètement fini, échangeur d'air. Secteur Hélène Boulé. Impeccable.

NORD, CONSTRUCTION SUPÉRIEURE, intérieur charmant, 8 pces dont 3 chambres. Terrain privé et paysager.

NORD - SECTEUR HÉLÈNE BOULÉ. 129 000\$. Style «tudor», 10 pces, 4 chambres, foyer. Garage. Faut voir.

VIEUX NORD, DUPLEX. 2x6 1/2. Planchers bois franc, grandes pièces. Pres école et Sherb. Hospital.

NORD, VASTE BUNGALOW BRIQUE, 10 pces, spacieuses et fonctionnelles, complètement rénové. Site tranquille sur un demi cercle.

ROCK FOREST, SECTEUR PRESTIGE. Vaste résidence 10 pces, 3-4 ch. à c., intérieur clair & spacieux, THERMOPOMPE, finition luxueuse, cuisine & salle de bain «dernier cri». Garage double. 1-22981

Imm. P. Legault Ctr 1-23100

CARREFOUR 90

Courtier enr.



ANITA ROY
courtier
820-1121
846-7155



JEAN-NIL ROY
569-8985
820-1121

VISITE LIBRE
Le dimanche 26 septembre 1993 de 14 h à 16 h

URGENT DE VENDRE! Cotege style ancien, 4 c.c., sur terrain de 92x213, renovations complètes à l'extérieur. Prix 61 000\$

REPRISE DE FAILLITE. Rock Forest, bungalow, beau grand terrain. Prix 82 000\$. Négociable.

TRANSFERT, TRÈS BIEN SITUÉ à Rock Forest, bungalow 7 pces, 3 ch., 4 c.c., coucher, abri d'auto. Prix 79 000\$ À voir!

NORD, CONDO SUR 2 ÉTAGES, comprenant 3 c.c., pl. bois franc, salon et salle à diner. Terrain privé à l'arrière avec jard. de 74 000\$. Faut vite. Une offre.

VIEUX NORD, CONDO sur 2 étages, entièrement refait à neuf, 2 chambres, foyer au salon. Prix 68 000\$ négociable.

NOUVEAU SUR LE MARCHÉ, CONST. 2 ANS. Condo 2 c.c., salle à diner, bain, fournilion, 2 stationnements. Prix 51 500\$

RTE 108, PRÈS DE COCKSHIRE, à 15 min. de Sherbrooke. Bungalow style ranch, 6 pces, pl. bois franc, foyer au salon, grand terrain bien paysager.

À REVENUS COMMERCIAL

CENTRE-VILLE, WELLINGTON NORD. Local refait à neuf de 4 315 pi ca, site privilégié avec bon stationnement pour magasin de vêtements ou boutique, etc.

QUARTIER NORD, 4 LOGEMENTS de 5 pces, idéal pour propriétaire occupant. Peu de comptant requis. Const. 5 ans. Situé près du golf.

QUARTIER NORD, EN EXCELLENT ÉTAT. 8 log. (des 5 pces et 4 pces), situé face parc. Peu de comptant requis.

ROCK FOREST, 6 logements de 5 pces chacun. Const. de qualité supérieure, très bon site. Peu de comptant requis.

QUARTIER EST, EN BON ÉTAT, 6 LOGEMENTS. Chauff. élect. par locataires. Peu de comptant. Excellent rendement sur investissement.

1-23134

<p>PROPRIÉTÉS BUNGALOWS</p> <p>RÈGLEMENT DE SUCCESSION ST-GEORGES DE WINDSOR AUBAINE SEULEMENT 88 700\$</p>	<p>PROPRIÉTÉS BUNGALOWS</p> <p>HAVRE DE PAIX! Maison de campagne rénovée, grand terrain privé et boisé, cul-de-sac. Voisin de droite parc du Mont Orford.</p> <p>PETIT LAC BROMPTON. Vue et accès chalet 4 saisons, 3 c.c. Vous n'avez qu'à traverser la rue. A qui la chance?</p> <p>PETIT PRIX POUR PETIT BUDGET Chalet 4 saisons, accès au Lac des Monts. Endroit paisible. 24 900\$</p> <p>FRANCOISE MARCOUX 843-2517, 868-0296. La Capitale Magog Inc. ctr.</p>	<p>PROPRIÉTÉS BUNGALOWS</p> <p>FLEURIMONT par propr. split 4 c.c., s-sol fini, terrain privé arbres matures, piscine. Prix: 69 900\$ Tel: 563-4673</p> <p>*IL FAUT VOIR* Le dernier terrain, rue CHAMPAGNE. A qui la chance? 821-0349, 821-4728</p> <p>JOHNVILLE, maison 2 étages avec 3 c.c., abri d'auto. Terrain de 75x130, 49 500\$ neg. Lais-mess. 837-2929</p> <p>LAC MAGOG, canadienne double, bon pour 2 familles, 2 foyers, 2 garages, 2 entrées, etc. 514-466-2773</p>	<p>PROPRIÉTÉS BUNGALOWS</p> <p>INCROYABLE MAIS VRAI MAISON MODÈLE 69,000\$</p> <p>Clemmains FAUT VOIR! Les Constructions Michel Lessard 821-0349, 821-4728</p>	<p>PROPRIÉTÉS BUNGALOWS</p> <p>LENNOXVILLE, bung 3 c.c., cuisine en chêne, piscine, app. aus-sol 566-2628</p> <p>MAISON ANCESTRALE 6 c.c., coin tranquille. Pres des services idéal pour centre d'appel. 78 500\$. JACQUES FORGUES 562-8714. Court. Afr. Imm. P. Proulx ctr.</p> <p>NORD, MAISON DE VILLE 3 planchers, 7 pces, 2 s.b., prix de vente rapide! 79 500\$. Apres 19h 562-9204.</p>	<p>PROPRIÉTÉS BUNGALOWS</p> <p>MAISON DE VILLE ST-ÉLIE</p> <p>GRANDE PROMOTION</p> <p>Contactez-nous Const. Jean-Guy Poulin 563-3903, 346-1030</p>	<p>PROPRIÉTÉS BUNGALOWS</p> <p>MAISON NEUVE à vendre, à Johnville sur terrain boisé 100x200. Aussi autres terrains à vendre, de 157x200 et plus. Tel: 837-2731, 837-2841, 837-0004, 837-2666</p> <p>*NORD-PARPROP.* Bung. brève 28'x46', 5 c.c., 2 s.b., s-diner, pl. bf., s.s. fini, patio. Bien situé. 562-8338</p>	<p>PROPRIÉTÉS BUNGALOWS</p> <p>NORTH HATLEY, Bung 3 c.c., 4 saisons, bois franc, foyer 80 pi sur lac Massawippi. Cul-de-sac, avec 2 terrains accés au lac. Secteur tranquille. Maison spéciale ALAN COX 565-8181. La Capitale Maître Courtier Inc.</p>	<p>PROPRIÉTÉS BUNGALOWS</p> <p>OUEST, A qui la chance d'être prop. à moins de 300\$/mois, grâce à un revenu au s-sol de votre domicile. Un grand 5 pces au prop., un 4 pces au loc. garage, système d'alarme, asp. central. A vous dans les 90 000\$. Soir et fin sem 821-2884</p>
---	---	---	--	--	---	--	--	--

PRIX SOUS L'ÉVALUATION MUNICIPALE

Superbe maison, à proximité des services, pl. bois fr. en érable, armoires avec ilot en érable, 2 s.b. (1 bain thérapeutique), bal. centrale, syst. alarme, 4 grandes c.c., escalier chêne, s.-sol fini, abri d'auto, 2 garages. De plus, plaque Jenn-Air, lave-vaiss., micro-ondes et four encastré inclus.

Demandez Guylaine, jour: (819) 879-5404 soir: (819) 879-2661

À VENDRE PAR PROPRIÉTAIRE PRIX RÉDUIT

ASCOT, rue de Beauport. Cottage divisions très agréables, 3 c.c., 2 s.b., bain tourbillon, armoires pleine hauteur stratifiées, très éclairé, céramique & bois franc.

Tél.: 566-8071

Groupe Associé COURTIERS EN IMMEUBLE

MICHEL CHAREST
Bur. 822-1349
Rés. 821-0191

NORD, Nouvelle inscription, résidence impeccable, aires ouvertes, très ensoleillée, 4 c.c., foyer. Une visite vous emballera.

EST, Prés du CEGEP. Tout brique, 5 c.c., pl. bois franc, redécouvé à neuf. Seul. 72 500\$. Hâtez-vous.

R. FOREST, rue Dorion, 4 log. style condo, const. 88, s'autofinancé à 100% plus 6 436\$ annuel.

VENISE, rue Bernard. Terrain de 140x125 en pelouse, sur coin de rue avec le 1/3 des travaux permanents payés. Faites une offre.

CH. DE VENISE, 25 acres, zone blanc. Avec vue magnifique. Idéal pour domaine ou futur développement.

ESTRIE, Camping établi depuis 1965 avec 109 emplacements saisonniers plus 30 passants. Une maison pour proprio, un dépendance, une salle comm., piscine creusée. Borné par 2 rivières sur 26 acres boisé. Sur rendez-vous.

Imm. E. Nothomb ctr. 1-23119

Groupe Associé

OUEST, Secteur Le Phare, cottage 79, très propre. Un seul prop. Terrain privé 2 s.b., 3 c.c., sous-sol fini. 89 000\$. Faites une offre.

AUBERGE, resto Région touristique, secteur du futur corridor. Vue Aubaine pour couple voulant travailler à son compte. Peu d'investissement.

VIEUX NORD, Quadruplex, tous loués. Bon revenu pour investisseur. Seulement 79 000\$. Faites vite.

YVON BLANCHETTE
562-3994
Imm. E. Nothomb ctr. 1-23118

Groupe Associé COURTIERS EN IMMEUBLE

FERNAND GRENIER GISELE PINEAULT (819) 820-4848

FLEURIMONT

PRIX REVISE pour homme d'affaires, professionnel à la recherche d'un beau secteur, plan unique, fonctionnel, aires ouvertes, 14 pces, foyer. Piscine. FAITES UNE OFFRE.

DEAUVILLE

OCCASION UNIQUE, 200 pi bord de eau. Style unique, papiers multiples. À 5 min de Sherbrooke. TOUTE OFFRE SERA CONSIDÉRÉE.

MAGOG

BUNGALOW, 8 pces dont 5 ch. à coucher. Prés d'un parc, école, arena. Vue sur Mont Orford. PRIX PLUS QUE RAISONNABLE.

SHERB.-EST

TRIPLEX, près des services et des hôpitaux. Chaque logement sur 3 étages. Élec et chauff. au frais des loc. Investissement intéressant.

Imm. O. Duffin ctr. 1-23118

FAUBOURG DES ÉRABLES Loyola

Spécial aux 3 premiers acheteurs! Planchers bois franc inclus dans le prix T.P.S., T.V.Q., contrat notarié inclus

Site exceptionnel à Deux pas du Carrefour de l'Estrie

Ouvert aux visiteurs de 14 h à 16 h

coin Des Érables et Loyola

Const. J.M. Jeanson SARTO RODRIGUE courtier

Unité avec garage, foyer, finition luxueuse, 2 s. bains, beaucoup d'extra

Groupe Associé

820-5471 1-23062

La Capitale MAÎTRE COURTIER INC. Exigez-la GARANTIE APEC

VISITES LIBRES À FLEURIMONT

Dimanche de 14 h à 16 h

<p>100, RUE DES SAPHIRS Beau cottage jumelé, 3 c.c., 1 1/2 s. bains. Terrain 60x100, garage chauffé. Secteur jeune, près parc, école. Évaluation 96 000\$. Prix 79 000\$. A qui la chance?</p> <p>MARIE CYR 826-3111</p>	<p>357, RUE ALLARD NORD 4 c.c., planchers marquetier. Prix 72 500\$. Je vous attends.</p> <p>CHRISTIAN THÉRIAULT 822-4784</p>
<p>2936, RUE DES PINSONS De style unique ce cottage vous charmera avec ses ar. et esc. en chêne pâle, 3 c.c., walk-in-ch. maîtres. Beau terrain 10 900 pi ca avec arbres matures. Je vous attends.</p> <p>PAULO LACROIX 846-2888</p>	<p>3140, RUE DES AMÉTHYSTES A voir absolument. Plan unique, aires ouvertes, 3 c.c., 2 s.b. Dans secteur recherché, près de tout.</p> <p>LOUISE COUTURE 864-6963</p>
<p>521, RUE DES TILLEULS Construction 87, fm sur 2 étages, 3 c.c., 2 s.b., beaucoup d'inclus. Venez visiter ce petit bijou.</p> <p>PIERRE FRENETTE 821-9207</p>	<p>85, RUE DÉSILET Venez visiter et constater de vous-même! Une propriété impeccable dans secteur haut de gamme.</p> <p>BLAISE TREMBLAY 864-6891</p>
<p>119, RUE DU LAC Impeccable, aires ouvertes, ensoleillé, 3 c.c., 2 s.b. Beau terrain.</p> <p>MICHEL TURGEON 562-2613</p>	<p>1381, RUE CONCORDE Bung avec garage, belle occasion.</p> <p>FRANÇOISE HÉBERT 564-1996</p>
<p>2005, RUE LOUISE Secteur jeune, près parc. Couturier. Const. 91, 4 c.c., 2 s.b., armoires en stratifié, piscine, abri, remise. Travaux perm. payés. Dans les 80 000\$.</p> <p>NORMAND C. BRIEN 565-8181</p>	<p>1790, RUE CHAMBORD Professionnels du CHUSI! Secteur recherché, superbe 2 étages, 4 c.c. au même niveau, bureau indépendant. Vue panoramique. Faut la visiter!</p> <p>DIANE L. RÉGNIER 864-9853</p>
<p>2975, RUE DES OPALES Je vous invite à visiter ce jungalow 6 pces, armoires en chêne, marquetier. Secteur paisible.</p> <p>GUY BRIEN 565-8181</p>	<p>1289, RUE COUTURIER 5 c.c., armoires en érable, sous-sol aménagé, 2 s. de bains. Faut voir!</p> <p>RAYMOND GOSSELIN 820-1088</p>
<p>369, RUE DES AULNES Maison très fonctionnelle, 3 chambres à l'étage, pièces dégagées. Terrain paysager. Venez comparer!</p> <p>PIERRE FARLEY courtier 823-9381</p>	<p>2315, RUE DES CYPRES 4 c.c., 2 s. bains, bois franc. Terrain privé, paysager. Dans les 70 000\$. Le vendeur pourrait assumer votre bail.</p> <p>LISE DIONNE 569-6002</p>

PIERRE FARLEY courtier 823-9381

<p>NORD</p>	<p>ROCK FOREST</p>	<p>COMMERCIAL</p>
<p>OUEST</p>	<p>SECTEUR RECHERCHÉ. Plan unique, aménagé sur trois étages, grand patio, vue magnifique sur la ville.</p>	<p>PLAN UNIQUE, cottage tout brique, plafond cath. et mezzanine, grande fenestration. Prix sous l'évaluation.</p>
<p>99 000\$!!! COTTAGE récent, pièces vastes et dégagées, belle qualité de finition. Boisé à l'arrière.</p>	<p>HÉLÈNE BOULLE. Maison récente, pièces dégagées et très éclairées, 2 grandes salles de bains. Travaux permanents payés.</p>	<p>74 200\$ Maison de ville 3 étages, cuisine et s. de bains modernes, très éclairée. Taxes mun. 687\$.</p>
<p>PRÈS UNIVERSITÉ. Complètement rénové. Cuisine et 2 s. bains refaites, bois franc. Terrain privé.</p>	<p>VIEUX NORD, beaucoup de cachet, grandes pièces, foyer au salon, salle familiale au rez-de-chaussée, bois franc. Secteur paisible.</p>	<p>74 200\$ Maison de ville 3 étages, cuisine et s. de bains modernes, très éclairée. Taxes mun. 687\$.</p>
<p>JOHANNE GRENIER 565-8181</p>	<p>SECTEUR UNIVERSITAIRE, const. 1992, joli cottage. Planchers, boiserie et armoires en chêne. 3 c.c. à l'étage, patio en bois traité de 14x16. Prix 109 500\$.</p>	<p>ROCK FOREST, situé rue sans issue. Très privé, 3 c.c., même étage s-sol semi-fini, arbres matures. La campagne près de la ville. Prix 72 000\$.</p>
<p>NORD, 5 logements, brique, toiture refaite en 1989. Bien situé et propre. Prix 129 000\$.</p>	<p>SECTEUR UNIVERSITAIRE, bungalow rénové, 5 pces, revenu possible au s-sol, 4 c.c., armoires en chêne, planchers bois franc. Terrain privé. Prix 89 500\$.</p>	<p>ST-ÉLIE, cottage moderne, planchers bois franc, porte patio dans s. manger, foyer au salon, 3 c.c. à l'étage, grand terrain 80x220. Trav. perm. payés. Prix 119 900\$.</p>
<p>REPRISE DE FINANCE, nord, 3 c.c., terrain 70x100 boisé. Plancher marquetier. Prix 75 000\$.</p>	<p>CANTON ASCOT, AUBAINE, const. 87, avec emplacement pour salon de coiffure, pl. bois franc, maison bien ensoleillée. Prix 89 900\$.</p>	<p>HABITEZ une propriété et l'autre fera vos paiements. N.B. Les 2 propriétés pour 60 000\$. A qui la chance?</p>

VOUS CHERCHEZ des propriétés à très bon prix, avec peu de comptant requis? Communiquez avec moi.

<p>LOUISE COUTURE 864-6963</p>	<p>GILBERT DUBOIS 565-3490</p>	<p>LISE DIONNE 569-6002</p>
<p>DOMAINE DES APPALACHES, chalet isolé en pleine nature, idéal pour chasseur, avec poêle au propane et comb. lente. Prix 23 500\$.</p>	<p>PRÈS RIVIÈRE ET LAC MAGOG, joli bung 2 c.c., pl. bois franc, foyer et belle vue sur Orford. 54 000\$.</p>	<p>INCROYABLE MAIS VRAI! Dans l'Est, petit bung châteauesque, 3 c.c., pl. bois franc, fenestration neuve en PVC, armoires en chêne, remise et plus encore. Pour 49 900\$ vous êtes chez-vous!</p>
<p>LES JOIES DE LA CAMPAGNE! Prés de l'Université, sur presque 1 acre, bung, 1986, 3 c.c., 2 s.b., échan. d'air, patio, remise. Impeccable.</p>	<p>AU LAC BOWKER avec accès. Bung 2 c.c., 7 pces, foyer, 7 acres. Très belle vue sur le lac. Faites une offre.</p>	<p>SCOTSTOWN, chalet sur 100 acres, 2 c.c., solarium, 2 remises. Idéal pour chasseur.</p>
<p>TOUT NOUVEAU, TOUT BEAU! Rock Forest, bung 1974, int. entièrement rénové, 4 c.c., 2 s.b., gr. pièces à aires ouvertes. Terrain bordé de haies. Fau visiter!</p>	<p>FRANÇOISE HÉBERT 564-1996</p>	<p>NORD, récent triplex, haute construction, propre et bien entretenue. Prix en bas de l'éval. Placement d'avenir.</p>

DIANE L. RÉGNIER 864-9853

59 000\$ NORD, voisin Carrefour. Joli condo 2 c.c., 2 balcons, 2 stationnements, piscine, etc. Libre rapidement.

NOUVEAU! NOUVEAU! 54 500\$ OUEST, idéal pour bricoleurs. 2 c.c., 1 c.c. au grenier, garage, très beau terrain.

NORD, BORDANT LE GOLF. Seulement 119 000\$! Disponible immédiatement. Superbe cottage jumelé. Emménagez c'est tout, à proximité des services publics.

DANS LES 90 000\$ R. Forest, près école Bisipipi. Récent. Fenêtres sans entretien. 4 c.c., moderne. Travaux perm. payés. Possession rapide.

CHRISTIAN THÉRIAULT 822-4784

ASCOT, très grand bung 3 c.c. à l'étage, planchers bois franc, pièces claires. Secteur de choix et tranquille. Boisé à l'arrière. Prix 99 500\$.

ROCK FOREST, plan unique, 4 c.c., secteur de choix et tranquille, boisé à l'arrière. Elle vous comblera.

ROCK FOREST, const. 93, 2x6 belles, grandes pièces. Secteur de choix. Prix 126 000\$.

ASCOT, jumelé 2 c.c., terrain intime. Taxes minimales. Prix 54 500\$.

15 MIN. DE SHERBROOKE, grande résidence 3 c.c., secteur de tout repos, vue sur le lac Magog. Prix 78 500\$.

BUREAU: 54, NORD TERRASSE JACQUES-CARTIER, SHERBROOKE 565-8181

1 PROPRIÉTÉS BUNGALOWS

ROYAL LEPAGE 563-9834
 2855 King Ouest
 Sherbrooke
 Services Immobiliers Royal LePage Ltée, courtier

RAYMOND CLOUTIER
 Agent de garde samedi
 563-9834

SHERBROOKE ET BANLIEUE

PRIX 53 900\$ CHALET décoration jeune, 2 c.c., chauff. élect., beau terrain 100x107, accès au lac.
JOLI COTTAGE 4 c.c. à l'étage, au 1571 Melville, Rock Forest. Secteur très résidentiel.
ROCK FOREST, vous désirez cottage 4 c.c., foyer, secteur résidentiel, prox. école, parc? Oui!
TERRAIN 150 pi bord de l'eau avec cottage 1986. Prix 79 500\$
 J.-P. GAGNON 563-9834

ROCK FOREST, grand bungalow rénové avec garage double. Zone commerciale léger. Terrain 97x124. Très bien situé. Renseignez-vous!

STOKE, près CHUS. Bung. pierre des champs avec garage double 27x28, 4 c.c., beau terrain privé, patio, piscine. Dans les 80 000\$
 SIMONE MARTINEAU 563-9834

REVENUS ET COMMERCIAL

BALDWIN MILLS. Propriété méditerranéenne de très grande qualité, comprend 10 grandes pièces, située au bord du lac.
OUEST, près de l'école Le Phare, 6 log. avec revenu intéressant.
A LOUER bâtisse commerciale 7 120 p.c. sur Jacques-Cartier et édifice à bureaux sur King. A prix très compétitif.
TERRAIN 16,9 acres, zone blanc, sur route 112, près Ascot Corner et 15 terrains sur Des Émeraudes. St-Elie, peuvent être vendus séparément.
 RAYMOND CLOUTIER 565-8330

1 PROPRIÉTÉS BUNGALOWS

NORD, 1379 Prospect. Superbe duplex. On demande 129 000\$
NORD, rue Magog Duplex 119 000\$
OUEST, 1493 Dorval Bung. avec revenu. Impeccable, foyer, piscine.
OUEST, 1301 Fabre. Transfert. Cottage rénové, 72 500\$. Faites une offre.
R. FOREST, Aubaine. 606 Coombs 47 000\$
OUEST, 1000 Courcellette. Triplex brique, 7½ à l'acheteur. Bois franc 109 500\$.
COURT Alt. ALAIN LECLEERC CTR INC. 822-3942.

CAMPAGNE à 3 min. de ville. 4x5½ loués, chauff. élect. loc. Hyp. 8¼% - 5 ans.

GÉRARD SAVARD 565-4494

MAISONS OUVERTES
 Dimanche 14 h à 16 h

1223 CH. DE LA RIVIÈRE
 Deauville, Canton Magog
 Site entouré d'un vignoble à prox. du golf Venise.

PIERRE TREMPÉ
 563-9834 846-2374

1 PROPRIÉTÉS BUNGALOWS

NORD, 2090 BECKETT
 Très éclairé, belles pièces, 4 c.c. Superbe terrain privé, avec patios, entièrement paysager. Abri. Au plaisir de vous rencontrer!
 SIMONE MARTINEAU 563-9834

1093, RUE GRAVEL
 (Est) par rue Bowen sud
 Bung. brique rénové, 4 c.c., cul-de-sac.
 FRANCINE CHAREST 564-3939

149 MIRKA, ROCK FOREST
 Bung. 3 c.c., 1½ s. bains. Secteur recherché. Dans les 70 000\$
 HELEN LABRECQUE 563-9834

415 BOUCHETTE, SHER.
 95 000\$ Bung. 43x27, 4 c.c., 2 s.b., armoires neuves, bi-amer, Venmar, a.c., porte patio, abri. Poss. rev. au s-s. Libre imm.
 EMERY BOLDUC 563-9834

1 PROPRIÉTÉS BUNGALOWS

NORD BUNGALOW 28 x 40 grand terrain très privé. Dans les 70 000\$. Par propriétaire. 823-1373

OUEST, Cottage brique, sur arrière commercial 4 c.c., très propre, garage double. Seul 59 500\$. **MARCEL NADEAU, GUY ABRAN**, Gest. Imm. Abran ctr. 564-0289.

PAR PROPRIÉTAIRE!
 835 Louis Riel, Sherb. Pres Carrefour, const. 90, 4 paliers, 3 c.c., 2 s. bains, salle fam., armoires en stratifié, asp. central. Patio 16x20. 129 000\$ nég. 566-6331

PAR PROPRIÉTAIRE Windsor, reprise de finances, bung. 8 pces, pl. bois fr. 4 c.c., 2 s.b., foyer. Peu de comptant nécessaire. Informations, André, 562-2993

PAR PROPRIÉTAIRE
 A 2 km de l'Université, au 2400 rue Ivroie, bung. très propre, 28x40, 3 c.c., armoires en chêne, Venmar, asp. central, combustion lente, patio, remise, terrain 180 de façade x 100. Secteur calme et recherché. 562-1783

PAR PROPRIÉTAIRE, bung. 4 c.c., sous-sol fini. Fleurimont. Tel. 565-8002.

1 PROPRIÉTÉS BUNGALOWS

PAR PROPRIÉTAIRE bungalow à revenus, 6 c.c., sous-sol fini, pres Université et autoroute 410. Tel. 563-4950

POUR CE BAS PRIX, vous aurez 4 c.c., cuisine rénovée, 2 s. de bains, beaucoup d'extras. Secteur Est. **LUC PERREault 868-1559**. Les imm. L. Adam inc. courtier.

1 PROPRIÉTÉS BUNGALOWS

PRES COOKSHIRE Maison centenaire, style anglais, rénovée sur 1½ acre 3 s. bains, sauna, écurie, piscine, arrosage, belle vue, syst. d'alarme. Très privé. Demande 85 000\$. **ROBERT BURNS ctr Cookshire, 875-3203**. Pas le dimanche.

PROPRIÉTÉ située au 3029 Des Pinsons. Fleurimont. S'adresser à la Caisse Populaire Secours. 564-1442. demandez Claude ou Michel. 845-7071.

QUARTIER NORD maison 11 pces, 36 000 pi ca. de terrain, piscine creusée, aménagement refait à neuf, garage double et beaucoup d'extras. Prix à discuter. Acheteur sérieux seulement. Agents d'immobiliers s'abstenir. Tel. 565-8102.

QUARTIER OUEST split level, brique, const. 84, paysager, 7 pces, 2 s. de bains, 2 cours asphaltés, idéal pour bureau de professionnel ou autre. 3205 Galt ouest. 569-8637.

ULTRA LUXUEUSE, à louer ou à vendre avec option d'achat. Garage, foyer, piscine creu. etc. etc. etc. 846-3376.

ROCK FOREST, Aubaine. 69 900\$. Bung. 34 x 24 x 3 c.c., pl. b. franc, Remise, piscine, Faut voir. Très propre. **RICHARD LAFOUR**, RE/MAX, 822-2222, 569-6195.

REPRISE DE FAILLITE petite agisse, transf. en maison, cuisine et s. bains neuves, grand terrain à Windsor. 39 000\$. 845-7071.

RESIDENCE secteur Venise, petit lac Magog, vue sur le lac, pres terrain de golf et commodité, grand terrain, avec garage 24x24. Maison 2 c.c., 2 s. bain, grand salon avec cuisine, poêle com. lentes, puits de lumière, verrière, toit cathédrale, système d'alarme. 68 000\$ nég. Tel. 864-7371.

ST-GÉRARD, au bout du rang Venise, maison, pces sur pces taillées à la main, abandonné sur 1½ acre. Peut être acheté ou louer. Pour visiter, voir le site. Faut voir. **ROBERT BURNS ctr Cookshire, 875-3203**. Pas le dimanche.

ROCK FOREST, Aubaine. 69 900\$. Bung. 34 x 24 x 3 c.c., pl. b. franc, Remise, piscine, Faut voir. Très propre. **RICHARD LAFOUR**, RE/MAX, 822-2222, 569-6195.

SHERB. EST. Très modeste. Côté jumelé, 3 c.c., impeccable, 2 s. bains, lavage Remise, pavé. Une visite s'impose.

PETTIT LAC BROMPTON, Nouveau sur le marché. Côté rustique, sur en terres d'arrosée. Un aménagement paysager unique. 12 pces, piscine. Accès au lac. Une visite s'impose.

ST-ELIE, secteur de choix. Propriété 36 x 36 x 3 c.c., pl. b. franc, abri d'auto, Garage, veranda. Const. supérieure.

ST-ELIE, Vous avez besoin d'espace? Bung. impeccable 28 x 58, 3 c.c., avec garage, 2 s. bains, 3000 pi car. En bas de l'évaluation.

ST-ELIE, Maison moderne, très spéciale, 3 c.c., hall d'entrée, garage, Venez voir, faites une offre.

Carrefour Imm. 90
PIERRE MCINTYRE
 820-1121

SECTEUR UNIVERSITAIRE Maison très spacieuse, 4 c.c., 2 s. bains, séjour, s. dîner, grande salle familiale avec porte patio. Faut voir pour apprécier.

SECTEUR UNIVERSITAIRE, Bung. style ranch, avec rev. bachelier. 2508/mois. Accès à la rivière.

ASCOT CORNER, Bung. 4 c.c., b.f., grande salle familiale. Abri d'auto, très privé.

CAMPAGNE, St-Denis. Brompton. Bung. 24 x 44, très chaleureux, sur 1 acre de terrain boisé, très privé.

BURY, Bung. 28 x 42, brique 6 c.c., 2 s. bains, salle familiale, garage. Sur 1½ acre. Faut voir!

SUPERBE FERME 148 acres boisés, avec belle maison centenaire toute rénovée, garage, piscine. Site splendide.

BROMPTON, Superbe carrière 6½ pces, avec foyer, 3½ log. 3000\$. Excellent comme terre maison!

WEEDON, Terrain 225 x 250 boisé, avec accès à la rivière. 50000\$.

TRES BEAU FOYER PRIVE 6 chambres, poss. de 9 avec logement au s-sol pour prop. Très bonne rentabilité. Accepterait échange contre restaurant.

CARMEN POISSON 346-1303, 365-3900. Le Permalent courtier.

SHERBROOKE OUEST, Maison 2 étages 3 c.c., armoires chêne, 2 s. bains. Secteur tranquille. Nouveau prix 49 000\$. Faites une offre. **ALAN COX 565-8181**. La Capitale Maître Courtier Inc.

TRANQUILLE
 rue Villedon R. Forest, très bien entretenue, paysager, 3 c.c., 2 s. bain, solarium, sans intermédiaire, libre imm. 79 900\$. Tel. 565-7347, 820-7274.

1 PROPRIÉTÉS BUNGALOWS

NORD BUNGALOW 28 x 40 grand terrain très privé. Dans les 70 000\$. Par propriétaire. 823-1373

OUEST, Cottage brique, sur arrière commercial 4 c.c., très propre, garage double. Seul 59 500\$. **MARCEL NADEAU, GUY ABRAN**, Gest. Imm. Abran ctr. 564-0289.

PAR PROPRIÉTAIRE!
 835 Louis Riel, Sherb. Pres Carrefour, const. 90, 4 paliers, 3 c.c., 2 s. bains, salle fam., armoires en stratifié, asp. central. Patio 16x20. 129 000\$ nég. 566-6331

PAR PROPRIÉTAIRE Windsor, reprise de finances, bung. 8 pces, pl. bois fr. 4 c.c., 2 s.b., foyer. Peu de comptant nécessaire. Informations, André, 562-2993

PAR PROPRIÉTAIRE
 A 2 km de l'Université, au 2400 rue Ivroie, bung. très propre, 28x40, 3 c.c., armoires en chêne, Venmar, asp. central, combustion lente, patio, remise, terrain 180 de façade x 100. Secteur calme et recherché. 562-1783

PAR PROPRIÉTAIRE, bung. 4 c.c., sous-sol fini. Fleurimont. Tel. 565-8002.

1 PROPRIÉTÉS BUNGALOWS

PAR PROPRIÉTAIRE bungalow à revenus, 6 c.c., sous-sol fini, pres Université et autoroute 410. Tel. 563-4950

POUR CE BAS PRIX, vous aurez 4 c.c., cuisine rénovée, 2 s. de bains, beaucoup d'extras. Secteur Est. **LUC PERREault 868-1559**. Les imm. L. Adam inc. courtier.

1 PROPRIÉTÉS BUNGALOWS

PRES COOKSHIRE Maison centenaire, style anglais, rénovée sur 1½ acre 3 s. bains, sauna, écurie, piscine, arrosage, belle vue, syst. d'alarme. Très privé. Demande 85 000\$. **ROBERT BURNS ctr Cookshire, 875-3203**. Pas le dimanche.

PROPRIÉTÉ située au 3029 Des Pinsons. Fleurimont. S'adresser à la Caisse Populaire Secours. 564-1442. demandez Claude ou Michel. 845-7071.

QUARTIER NORD maison 11 pces, 36 000 pi ca. de terrain, piscine creusée, aménagement refait à neuf, garage double et beaucoup d'extras. Prix à discuter. Acheteur sérieux seulement. Agents d'immobiliers s'abstenir. Tel. 565-8102.

QUARTIER OUEST split level, brique, const. 84, paysager, 7 pces, 2 s. de bains, 2 cours asphaltés, idéal pour bureau de professionnel ou autre. 3205 Galt ouest. 569-8637.

ULTRA LUXUEUSE, à louer ou à vendre avec option d'achat. Garage, foyer, piscine creu. etc. etc. etc. 846-3376.

ROYAL LEPAGE
 COURTIER
DE RETOUR

LUCIE CHAPDELAINÉ LAPOINTE
 M. Peter Reindler, directeur des services immobiliers Royal LePage Ltée à Sherbrooke, est heureux d'annoncer le retour de Mme Lucie Chapdelainé Lapointe à la succursale de Sherbrooke.

Avec ses 17 années d'expérience acquise dans le domaine de l'immobilier, elle saura répondre à vos attentes.

A vous anciens et nouveaux clients, pour un service vraiment personnalisé ou pour l'achat ou la vente de votre propriété, composez:

563-9834 1-2746

RE/MAX
 PREMIER DEVANT VOTRE MAISON

LOUISE ROY
 courtier
 822-2222
 564-0611

RE/MAX D'Abord inc.
 PREMIER DEVANT TOUTE COMPÉTITION

ROCK FOREST, IMPECCABLE. Entrée split, sortie ext. sous-sol, 4 c.c., rénové. Terrain privé. 82 000\$

6 LOGEMENTS vieux nord, tout brique. 179 000\$

TERRAIN STOKE, 50 000 p.c., 16 000\$

TERRAIN ST-ELIE, 30 000 p.c., 8 500\$, prêt à construire.

TERRAIN avec services, R. Forest, à partir de 14 500\$. Ter. perm. inclus.

Groupe Associé
 COURTIER - IMMOBILIER

Pour un service personnalisé
IMM. MARCEL TESTULAT
 enr. ctr

Bur.: 822-1349
Rés.: 569-0781

CHALET, secteur Stratford, entouré par le parc Frontenac. Terrain 50 pieds au lac par 100 pieds de profond. Prix de vente fin de saison 28 500\$.

DUPLEX, secteur Ouest, revenu 9 300\$/an. Idéal pour propriétaire occupant. Coût du loyer 377\$ C.I. sur 1 an/20 ans à 6.75%.

DUPLEX, secteur Est. Règlement de succession. Revenu 11 880\$/an. Pour propriétaire occupant coût du loyer 306\$ C.I. sur 1 an/20 ans à 6.75%.

ROCK FOREST, Secteur de choix, const. 88. L'intérieur avec 4 c.c., bois franc salon et salle à manger.

POURQUOI PERDRE DE L'ARGENT? Faites un placement immobilier. Il est très facile d'obtenir un meilleur rendement que l'intérêt versé par les banques.

SECTEUR STRATÉGIQUE, Immeuble en béton construction de qualité, revenu 76 000\$ annuel. Solde de prix de vente accepté.

GRATUIT et confidentiel, tout renseignement immobilier, résidentiel ou commercial. Aussi prêt hypothécaire sur demande à des taux compétitifs.

RE/MAX D'Abord inc.
 PREMIER DEVANT TOUTE COMPÉTITION

1 PROPRIÉTÉS BUNGALOWS

PREMIER DEVANT VOTRE MAISON

ROYAL LEPAGE
 COURTIER
DE RETOUR

LUCIE CHAPDELAINÉ LAPOINTE
 M. Peter Reindler, directeur des services immobiliers Royal LePage Ltée à Sherbrooke, est heureux d'annoncer le retour de Mme Lucie Chapdelainé Lapointe à la succursale de Sherbrooke.

Avec ses 17 années d'expérience acquise dans le domaine de l'immobilier, elle saura répondre à vos attentes.

A vous anciens et nouveaux clients, pour un service vraiment personnalisé ou pour l'achat ou la vente de votre propriété, composez:

563-9834 1-2746

RE/MAX
 PREMIER DEVANT VOTRE MAISON

NOMINATION

GINETTE BÉRARD
 RE/MAX D'Abord souligne la nomination au sein de la nouvelle équipe RE/MAX, de Ginette Bérard. Mme Bérard a beaucoup d'expérience dans des domaines connexes à l'immobilier. Elle a débuté récemment chez un compétiteur et elle a choisi RE/MAX D'Abord et nous en sommes très fiers.

RE/MAX D'Abord inc. 822-2222
 PREMIER DEVANT TOUTE COMPÉTITION

RE/MAX
 PREMIER DEVANT VOTRE MAISON

564-2354

PRES UNIVERSITÉ, 1980, très propre, pl. bois franc, escalier, mezzanine, foyer au salon, 2+2 salles d'eau, 4 c.c., s-sol non fini, poêle à bois, sortie ext. Terr. 200x400 paysager, isolé.

SECTEUR CHUS, La campagne à 5 min de Sherbrooke. Terr. 155x243 paysager. Taxes 606\$/an.

ST-DENIS, vue sur le Grand Lac. Brompton. 26x36, propriété, taxes 85\$/an. Terr. 666\$/an, 39 000\$.

ST-DENIS, 1978, très propre, 38x27 + 10x24, grande remise. Taxes 85\$/an. Terr. 267x138 paysager, ruisseau.

ST-DENIS, site de rêve, tranquille, rue sans issue, Lac art. Terr. 200x300 pi. Taxes 612\$/an. Libre Ch. bois et bloc.

BOUD PETIT LAC BROMPTON, grand bungalow plus petit chalet loué 325\$/mois. Atteint 6000\$. Terr. 47x358 p.c., léger boisé.

FLEURIMONT, 1975, bung avec belle grande cuisine 27x20, pl. mar. 4+1 c.c., s. fam., entrée split, garage, terr. 75x100 et 50x100.

REVENUS
DUPLEX en brique, ch. élect. pres écoles. Ouest.

3 LOGEMENTS, brique pres du CHUS, 1 grand 5 pces à l'acheteur.

EST, 2x6, 24 pces, const. brique, ch. élect.

LUDMILLE PICARD
 564-2354 1-2142

Groupe Associé

IMMOBILES LILIANE GAUMOND ENR.
 565-7474 / 569-3540

OUEST, Grand cottage, 4 c.c., bois franc à la grande, très bonne construction, terrain double, pres de l'Université. Faut voir!

EST, Grand cottage luxueux, 4 c.c., décoration récente, parquet bois franc. Pres de tous services. Idéal professionnel.

DUPLEX économique, 65 000\$ négociable. Terrain 16 650 pi ca. Idéal tricolore.

FLEURIMONT, Très belle canadienne, façade pierre, 3 c.c. Situation stratégique. Prix très compétitif. A voir.

ROCK FOREST, Résidence à paliers, const. 85, belle décoration neuve, pièces très éclairées, terrain très bien aménagé. Secteur de choix.

59 800\$, Plancher bois franc, cuisine moderne, belle grande veranda. Arbres matures. A voir!

LE GROUPE IMMOBILIER
Jacinthe Dubé
 COURTIER

564-5000
 157, BOUL. JACQUES-CARTIER SUD
 SHERBROOKE, J1H 2Z4

MICHELLE GARANT
 564-5000 bur.
 563-5478 rés.

MAISON OUVERTE
 Dimanche de 14 h à 16 h

635, RUE RIEL, SHERBROOKE
 Occasion à ne pas manquer. Venez me rencontrer.

ROCK FOREST, rue sans issue, bungalow de très belle qualité, 4 c.c., armoires chêne, beau grand patio, piscine hors terre, garage. A voir!

ROCK FOREST, bungalow rénové, intérieur dégagé, foyer au salon, poêle à bois au s-sol, 3 c.c. Prix 79 500\$

EST, bungalow 28x36, bois franc, toiture 1990, 3 c.c. s-sol non fini. Terrain 60x115. C'est très très intéressant!

NORD, 73 000\$ Faut vendre, aubaine! Bung. dans un beau quartier de Sherbrooke. Prés parcs et des services, 8 pces claires, sortie ext. au s-sol. Grand terrain privé. Evaluation mun. 91 200\$.

79 500\$

NORD, NOUVEAU SUR LE MARCHÉ, 3x6½ pces, impeccable, sur dalles de béton décor jeune, grand balcon, 2 entrées pavées, vue sur le golf.

NORD, maison sur 4 paliers, 6 pces claires, aires ouvertes, 3 c.c., décoration chaleureuse. Terrain 6 873 pi ca. paysager. Prés des services. 87 000 00\$.

109 000\$ NORD, cottage 10 pces, 3 c.c., plan unique, atelier au s-sol avec sortie ext., très beau terrain privé, boisé à l'arrière. Secteur et rue paisibles.

NORD, PRIX RÉDUIT, Split level tout brique, qualité supérieure, 7 pces, 3 c.c., plafond cathédrale, s-sol fini. Très beau terrain privé 6 000 p.c. paysager, arbres matures. Travaux payés.

NORD, grande maison impeccable, 9 pces, 4 c.c., bois franc, foyer, s-sol fini avec sortie ext. Terrain superbe, paysager. Prés d'un parc et services.

NORD, 109 500 00\$, cottage impeccable, 45,6x27,2, 9 pces, 4 c.c., plan fonctionnel, bureau. Très beau terrain privé, paysager, 10 110 p.c., arbres matures. Prés des services.

NORD, 119 900\$ Bung. tout brique, 8 pces, 4 c.c., très beau foyer, s-sol fini. Terrain au sud et privé, 9 900 p.c.

ROCK FOREST, const. 1990, 9 pces, 4 c.c., aires ouvertes, foyer, planchers en lattes chêne, s-sol fini. Terrain 8 750 p.c. Très beau secteur. 115 000 00\$.

SUR LE GOLF, TRIPLEUX tout brique, const. de qualité, 3x6 pces, grand balcon, aires ouvertes, Terrain privé. Remise. 2 entrées pavées.

NORD, 32 log. chauff. élect. loc., rev. 144 168\$, hyp. 585 000\$ Mars 1996. Solde possible.

OUEST-SUD, 9 log. avec local commercial. Prix 155 000\$, rev. 30 780\$, potentiel 39 180\$

PRES DE SHERB., garage mécanique et déboulage. Potentiel élevé pour concessionnaire et vente d'auto usagés.

ROCK FOREST, bungalow 9 pces avec rev. au s-sol: salon de coiffure et salon bronzeage. Prix 102 000\$

OUEST, maison avec local commercial, log. 6 pces au 2e, pour le crop. Patio au dessus du garage. Très spécial. 245 000\$

EST, 2x8 log. brique, planchers béton, chauff. élect. loc., rev. 39 360\$ et 39 420\$

MTL, 130 log. 17 étages, tout béton, ascenseur, piscine. Rev. 868 500\$. A refinancer.

AUBAINE
NORD, 2x24 log. chauff. élect. rev. 112 500\$ et 112 800\$ Rentable.

OUEST, 24 log., planchers béton, rev. 96 000\$ A refinancer.

AUBAINE
NORD, en bas de l'évaluation municipale. Cottage cachet ancien, bois franc, 4 c.c., 2 foyers. Terrain superbe privé.

PRIX RÉDUIT 96 500\$ Split-level 7 pces, 3 c.c., plafond cathédrale, bain roman double. Secteur paisible. Travaux permanents payés, Transfert.

ROCK FOREST, cottage impeccable, 6 pces, pces claires, cuisine moderne, 3 c.c. au 2e étage, terrain 11 588 p.c. superbe, bien paysager. Il faut visiter.

ROCK FOREST, 109 500\$ Très beau split-level 9 pces, 3 c.c., 2 s. bains, bois franc, décor jeune. Terrain très privé, prés d'un parc et école.

NORD, 84 500\$

NORD, FAUT VENDRE! 5 pces, int. clair, 3 c.c., aires ouvertes, s-sol semi-fini. Terrain 8 435 p.c., boisé à l'avant, prés d'un parc. A VOIR!

ROCK FOREST, 109 500\$ Très beau split-level 9 pces, 3 c.c., 2 s. bains, bois franc, décor jeune. Terrain très privé, prés d'un parc et école.

FLEURIMONT, 109 500\$ Très beau split-level 9 pces, 3 c.c., 2 s. bains, bois franc, décor jeune. Terrain très privé, prés d'un parc et école.

EST, Superbe bung 9 pces, 4 c.c., 3 s. bains, armoires orme, foyer salle fam., sortie indépendante et bureau au s-sol, commercial.

EST, Propriété en brique, magnifique logement 7 gr. pces au prop., revenus de 4 log. de 2½ pces loués 335\$/mois chacun. Belle vue, foyer Garage.

112 800\$

SUPERBE COTTAGE, 9 pces dont 5 c.c., pl. marquetière ar. en chêne, pces très éclairées. Abri d'auto, entrée en pavé uni. Garage séparé 25x25, isolé, chauffé. Piscine. Magnifique terrain paysager 93x100. Fleurimont.

FLEURIMONT, SUPERBE BUNG. 7 gr. pces, 2 s.b., salon ou. pl. mar. avec comb. lente, porte vitrée, arm. en érable. Magnifique terrain boisé 90x150.

EST, Bung. 5 pces avec log. 3½ pces au s-sol loué 265\$/mois. Extérieur à neuf, toit refait en 1992, ch. élect. Prés du CEGEP et des services.

PLUS D'UN ACRE dont 150 pi sur lac Magog. Résidence à l'année, 6 pces, 3 c.c., Piscine creusée, thermopompe, Garage 2 étages 30x34. Beaucoup d'inclusions.

BERNARD BOULIANE
 COURTIER INC.

822-3393

DANS LES 70 000\$, OUEST. Propriété 1½ étage en brique, 7 pces à l'acheteur, 4 c.c., pl. b.f. Terrain 100x100. A l'étage un log. de 3½ pces. FAUT VENDRE.

TRÈS GRAND DUPLEX. Tout brique, 7 gr. pces dont 4 c.c. libre à l'acheteur. A l'étage, logement 6 pces, 3 c.c. Garage double. Toit refait en 1990. Secteur recherché. Prés des services.

ROCK FOREST. Jolie résidence, paliers multiples, 6 pces, 3 c.c., b.f. au salon, s. fam. Magnifique terrain 70x100. Taxes mun. 1.436\$. Prix révisé.

SUR RIVIÈRE MAGOG. A 5 min de l'Université. Bungalow brique, 6 pces, 3 c.c., foyer au salon. Vue remarquable.

ROCK FOREST. Magnifique résidence, entrée split, aires ouvertes, arm. et pl. chêne, 2 s.b., fenêtres à manivelle. Faites votre offre!

EST. Superbe bung 9 pces, 4 c.c., 3 s. bains, armoires orme, foyer salle fam., sortie indépendante et bureau au s-sol, commercial.

EST. Duplex jumelé sur 2 étages, 2x6 pces loués, 565\$ et 540\$/mois, non chauffés. Garage double loué 200\$/mois.

EST. Propriété résidentielle ou commerciale, 55x30, 9 gr. pces plus s-sol 48x28. Servant actuellement de studio de danse. Idéal pour clinique, bureau, garde-rie, s. de réception, etc.

EST. Grand cottage luxueux, 4 c.c., décoration récente, parquet bois franc. Pres de tous services. Idéal professionnel.

DUPLEX économique, 65 000\$ négociable. Terrain 16 650 pi ca. Idéal tricolore.

FLEURIMONT. Très belle canadienne, façade pierre, 3 c.c. Situation stratégique. Prix très compétitif. A voir.

ROCK FOREST. Résidence à paliers, const. 85, belle décoration neuve, pièces très éclairées, terrain très bien aménagé. Secteur de choix.

59 800\$. Plancher bois franc, cuisine moderne, belle grande veranda. Arbres matures. A voir!

CHÂTEAU BELLEVUE

C'est officiel pour le 1er juillet 1994 Réservez maintenant

PROJET CONDOMINIUM QUARTIER UNIVERSITAIRE COIN D'IEPPE ET MCMANAVY

Achetez directement du promoteur

INVESTISSEMENT SÛR



Robert D. Côté, le réalisateur des condos: Aux Berges des Pins le Dynastie, rue Bon Bosco.

N'achetez pas sans comparer

QUALITÉ/PRIX

2 unités modèles à visiter sur place

- Construction béton de qualité supérieure
- Balcons 8x15 avec rampe vitrée et beaucoup plus encore...

Prix de vente incluant TPS TVQ, contrat de notaire, piscine intérieure et salle communautaire, stationnement intérieur, ascenseur, lave-auto, etc.

1 c.c.	À partir de 46 738\$	6,738\$	430\$
2 c.c.	À partir de 75 114\$	15,114\$	645\$
3 c.c.	À partir de 87 912\$	17,912\$	753\$

comptant minimum

Mensualité incluant frais de condo taxes municipales et scolaires

visite sur rendez-vous ROBERT D. CÔTÉ 823-7333/823-3082

3 MAISONS OUVERTES

VISITE LIBRE

Dimanche le 26 septembre De 14 h à 16 h



2922 NORMAND, FLEURIMONT
Dans les 70 000\$. Joli bungalow impeccable, armoires neuves, comb. lente au s-sol, 5 c.c. à c. Terrain 70x120. Un bijou.

Votre hôtesse LOUISE MAILHOT, courtier 822-3393 / 823-6556

3 MAISONS OUVERTES

MAISON OUVERTE

Dimanche 25 septembre 1993 De 14 h à 16 h



3846 INDIANA, ROCK FOREST

NORMAND CHOUNARD
822-2935
Imm. E. Nathomb ctr

3 MAISONS OUVERTES

MAISON OUVERTE

Dimanche de 14 à 16 heures

62 500\$

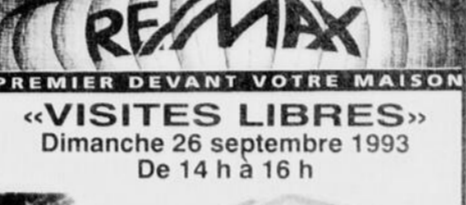

RUE TOULON, R.F.
Direction: Biv. Université, rue Indiana jusqu'au bout, prendre nouvelle rue, cottage à gauche, blanc et bleu.

LOUISE ROY, courtier 822-2222
RE/MAX D'Abord inc.

3 MAISONS OUVERTES

«VISITES LIBRES»

Dimanche 26 septembre 1993 De 14 h à 16 h



4362, RUE MICHEL-ANGE, ROCK FOREST
Superbe cottage, const. 90, ÉLEGANTE ET RAFFINÉE. Elle n'attend plus que vous... Venez, voyez et devenez SON PROPRIO... Louise Lavoie sera votre hôtesse, pour RICHARD LAVOIE, Ctr.

RE/MAX D'Abord inc.

3 MAISONS OUVERTES

MAISON OUVERTE

Dimanche 26 septembre 1993 De 14 h 00 à 16 h 00



196, 13e AVENUE SUD SHERBROOKE

DUTIL
822-4446 / 565-7474

3 MAISONS OUVERTES

MAISON OUVERTE

Dimanche 26 septembre 1993 De 14 h 00 à 16 h 00



1087 D'IBERVILLE CANTON D'ASCOT

Venez nous rencontrer
Imm. O. Dutil inc. ctr

3 MAISONS OUVERTES

MAISON OUVERTE

Dimanche de 14 h à 16 h



1546, DES PÉRODEAU, R. FOREST
NE LISEZ PAS CECL... À moins de chercher un cottage, à Rock Forest, avec 3 c.c., 2 1/2 s.b., planchers de b.f. en lattes, cuisine de réve avec encastres, s-sol entièrement terminé. Piscine, petit immense... Valeur incomparable à 99 500\$. Voyez-la!

JEAN-FRANÇOIS TOUTANT
566-2223

3 MAISONS OUVERTES

MAISON OUVERTE

Dimanche de 14 h à 16 h



270, AVENUE PLAMONDON, EAST ANGLUS
Prix révisé à 59 500\$. C'est le prix c'est une aubaine. Très beau bungalow en banlieue, construction 1992, plancher de bois franc. Terrain de 100x100 paysager. Prendre 1ère sortie East Angus, 2ème chemin à droite. On vous attend.

LUC COUTURE
JACQUELINE LECOURES
566-2223

3 MAISONS OUVERTES

MAISON OUVERTE

Dimanche 25 septembre 1993 De 14 h à 16 h



3846 INDIANA, ROCK FOREST

NORMAND CHOUNARD
822-2935
Imm. E. Nathomb ctr

3 MAISONS OUVERTES

MAISON NEUVE OUVERTE POUR VISITE

1888 D'ORLÉANS

Via Dunant, Ascot.
CONST. E. BERGMAN INC.
Tél.: 569-4977

3 MAISONS OUVERTES

MAISON OUVERTE

Dimanche 26 septembre De 14 à 16 h



72 DES DIAMANTS, ST-ÉLIE D'ORFORD
Vastes pièces à aires ouvertes, très éclairée, porte-jardin. Beau coup d'oeil. Elle vous plaira.

CHANTAL GAUDET
843-0091
Trans-Action magog

3 MAISONS OUVERTES

MAISON OUVERTE

Dimanche de 14 à 16 h



1798 GALT EST FLEURIMONT
Prix réduit 4 c.c., 2 s.b., taxes très minimes, grand terr. 75x150, garage, maison bien rénover. Bien vu.

Debra Duval + Louis Marcoux
565-7474
Imm. O. Dutil ctr

3 MAISONS OUVERTES

MAISON OUVERTE

Dimanche de 14 à 16 h



196, 13e AVENUE SUD SHERBROOKE

DUTIL
822-4446 / 565-7474

3 MAISONS OUVERTES

MAISON OUVERTE

Dimanche de 14 h à 16 h



1087 D'IBERVILLE CANTON D'ASCOT

Venez nous rencontrer
Imm. O. Dutil inc. ctr

3 MAISONS OUVERTES

MAISON OUVERTE

Dimanche de 14 h à 16 h



1546, DES PÉRODEAU, R. FOREST
NE LISEZ PAS CECL... À moins de chercher un cottage, à Rock Forest, avec 3 c.c., 2 1/2 s.b., planchers de b.f. en lattes, cuisine de réve avec encastres, s-sol entièrement terminé. Piscine, petit immense... Valeur incomparable à 99 500\$. Voyez-la!

JEAN-FRANÇOIS TOUTANT
566-2223

3 MAISONS OUVERTES

MAISON OUVERTE

Dimanche de 14 h à 16 h



270, AVENUE PLAMONDON, EAST ANGLUS
Prix révisé à 59 500\$. C'est le prix c'est une aubaine. Très beau bungalow en banlieue, construction 1992, plancher de bois franc. Terrain de 100x100 paysager. Prendre 1ère sortie East Angus, 2ème chemin à droite. On vous attend.

LUC COUTURE
JACQUELINE LECOURES
566-2223

6 MAISONS MOBILES-ROULOTTES À VENDRE

WILDWOOD 1992, 5th wheels 30 pi., 1 équipée air, micro-ondes, lavant, radio, air-tenne-télé, salon à l'avant. 21 500\$. Tel. jour: 843-2728, soir: 843-8162.

CHALET À VENDRE, situé au lac Aymer, Garthby, 69 500\$, 1-819-877-2670 ou 1-819-569-6756.

CHALET MEUBLE, hiverné près lac Brompton 15 000\$. Agathe Guilbert 822-3925. Gestion Imm. Solars ctr.

8 TERRES-TERRAINS À VENDRE

BIRCHTON ★
Terrains 200x200 à partir de 5 500\$. Financement disp. 1008 mos. Prêts à construire 823-2339 566-2255.

CAMPEURS OU AMANTS DE LA NATURE, Terrain de 10 acres, zone vert à Ascot Corner, moins de 10 000\$. Tel. 563-2995.

COMPTON 60 ACRES, boisés, abri forestier, 3 étangs, Terrain 53 000 pi. ca. de zone. Prix 77 000\$. 835-9258.

DEAUVILLE, terrain 63 acres, zone blanc.

TROIS LACS, terrain 34 000 pi. ca. Négociable pour vendre au cas. LOUISE MAILHOT, CTR. 822-3393, 823-6556.

DEAUVILLE GRANDS TERRAINS, Vue sur le lac. Avec piscine. Tel. 864-6193, cell. 823-2678.

DOMAINE CLÉMENT, grands boisés, terrain de 100 acres, défrayés. St-Élie 562-4218.

EASTMAN, 209 acres, zone blanc, près lac Troussars, 5 min autoroute.

EASTMAN, 90 acres, zone blanc, 103 acres des services, rivière. Droit construction, 2 min autoroute.

JACQUES FORGUES 562-8714, Court. Afr. Imm. Proulx ctr.

ENTRE MAGOG ET CHERRY RIVER, terrains commerciaux et résidentiels, cadastrés. Vue splendide sur Mt Orford. Tel. 843-6399.

LAC AYLMER, Terrains au bord du lac, 29 000 à 38 000\$. J. RIVARD, ReMax Sherb. 822-2222.

LAC DE STOKÉ, plusieurs grands terrains boisés à vendre à quelques min de Sherbrooke pour construction résidentielle. Pour inf. 878-3822 ou 878-3616.

LOT RUE CLOUGH, Lennoxville, 70 x 100, tous les services. Dot vendue! Aucune offre raisonnable refusée. Ap. 18h. 566-0738.

7 CHALETS À VENDRE

BORD DE L'EAU, au Trois Lacs au lac Miror et à la rivière St-François. LOUISE MAILHOT CTR 822-3393, 823-6556.

CHALET À VENDRE, situé au lac Aymer, Garthby, 69 500\$, 1-819-877-2670 ou 1-819-569-6756.

CHALET MEUBLE, hiverné près lac Brompton 15 000\$. Agathe Guilbert 822-3925. Gestion Imm. Solars ctr.

DEPLACEMENT DE MAISONS, LACOURSE ENR, petit chalet à vendre, 12x20, asc. électrique, situé au 1675 route 222, St-Denis de Brompton. Aussi acheteurs maisons, garages ou remises usagées, être démontées. 846-4888.

DIRECTEMENT bord lac Magog chalets et terrains par propriétaire. 864-7117, 822-7823.

LAC AYLMER, Bât 14 x 20, terr. 27 280 pi. ca.

BISHOPTON bord de l'eau. Bung. 24 x 28, 2 garages, 2 terrains, 39 000\$.

BISHOPTON, Chalet 24 x 32, 2 c.c. à 200 pi. du Lac Miror. Terr. 74 x 200, 28 000\$.

PIERRE MCINTYRE 820-1121.

LAC LOUISE chalet 20x20, 2 étages, moderne et fonctionnel, terrain très privé, 165 ft. face à 250 pi., belle plage, site enchanteur. 72 500\$. 563-2889, 877-6042.

PETIT CHALET 16x28 à vendre, pour être démonté, poêle, réfrig., lav-séch incl. petit patio. 2000\$ neq. 846-4565.

STE-CECILE MILTON, 389 rue Jacques, Lac du Raz. Musée. Terrain 200x200, chalet 26x24, 3 c.c. tot. cathédrale. Tel. 819-477-5745.

WEEDON-MEUBLE, Bord de l'eau, 190x300 pi. 4 saisons, 2 c.c., remise, 82 900\$. Neq. 569-6756, 819-877-2670.

8 TERRES-TERRAINS À VENDRE

LES FAUBOURGS DE L'UNIVERSITÉ
à la limite de Douville/St-Élie d'Orford, zone blanc. Tel. 821-0601.

3 TERRAINS BOISÉS 100 x 150 pi., situés à Darseli. Tel. 819-564-0563.

40 000 PI. CA, ou plus, ou moins, à la limite de Douville/St-Élie d'Orford, zone blanc. 819-346-3449.

44 ACRES BOISÉS, Situés à Marbois, à l'ouest de Montebello, Rivusseau, dame de commerce. Idéal pour la chasse. Droit de construction 35 000\$. Faites vite! **GAETAN GAUDREAU** courtier 822-4600.

690 ACRES terrain semi-boisé, zone blanc, près du lac de l'Est, à Darseli. Chevreuils et originaux en abondance. 418-443-2870.

ACCEPTERAIIS terre plus ou moins 100 acres, contre échange d'un immeuble de 4 logements à Sherbrooke. 846-6228.

ACHETERRAIS TERRAIN 2 acres plus pour const., résidentielle, région Sherb., Fleur et environs. 346-3581, 346-0478.

ACHETERRAIS terre à échanger ou contre maison ou bloc de logements, directement du propriétaire. 514-497-7043, 819-845-3193.

À LA CAMPAGNE près de la ville, terrain très boisé, dans secteur recherché. 846-2147.

AQUILACHANCE
Grands terrains, quantité limitée, nouveau développement, rue Des Bois Francis, St-Élie d'Orford. Pour renseignements, contactez Hélène Lessard des Constructions J. 823-5449.

ASCOT CORNER, superbe à construire. 505x200. Agathe Guilbert 822-3925. Gest. Imm. Solars ctr.

ATTENTION LES CHASSEURS lot de 210 acres, semi-boisé, à St-Malo. Établir pour bois de chauffage, 2200 acres. Fait vendre. Tel. 849-2496 ou 849-4935.

AU LAC AYLMER, immense terrain boisé, zone commerciale et résidentielle. Aubaine à 25¢ le pi. 514-374-0102.

BEAU TERRAIN environ 40 000 pi. ca. avec entrepôt, idéal pour chalet, belle vue sur le Mont Mégantic, magnifique endroit pour chasse et pêche. Révisé 257 sur La Patrie. 819-868-2511.

BESON URGENT de terrains et de lots à bois. Vendeur sérieux. **GAETAN GAUDREAU** COURTIER 822-4600.

TERRAIN 7 acres avec roulotte. Martinville. Prix 15 000\$. Pour inf. R. Ouellette, jour 569-5981.

TERRAIN DE CHASSE BISHOPTON, 380 acres semi-boisé, plantation avec lac. MILAN, 220 acres semi-boisé, plantation ruisseau. ST-HERMÈNE-GILDE, 100 acres, ruisseau et lac. Tel. 846-1711.

TERRAIN mini montagne, 700x500 pi. fac. artificiel, avec accès au grand Lac Brompton. Aussi petit terrain financé par propriétaire. 846-2575.

8 TERRES-TERRAINS À VENDRE

LES FAUBOURGS DE L'UNIVERSITÉ
à la limite de Douville/St-Élie d'Orford, zone blanc. Tel. 821-0601.

3 TERRAINS BOISÉS 100 x 150 pi., situés à Darseli. Tel. 819-564-0563.

40 000 PI. CA, ou plus, ou moins, à la limite de Douville/St-Élie d'Orford, zone blanc. 819-346-3449.

44 ACRES BOISÉS, Situés à Marbois, à l'ouest de Montebello, Rivusseau, dame de commerce. Idéal pour la chasse. Droit de construction 35 000\$. Faites vite! **GAETAN GAUDREAU** courtier 822-4600.

690 ACRES terrain semi-boisé, zone blanc, près du lac de l'Est, à Darseli. Chevreuils et originaux en abondance. 418-443-2870.

ACCEPTERAIIS terre plus ou moins 100 acres, contre échange d'un immeuble de 4 logements à Sherbrooke. 846-6228.

ACHETERRAIS TERRAIN 2 acres plus pour const., résidentielle, région Sherb., Fleur et environs. 346-3581, 346-0478.

ACHETERRAIS terre à échanger ou contre maison ou bloc de logements, directement du propriétaire. 514-497-7043, 819-845-3193.

À LA CAMPAGNE près de la ville, terrain très boisé, dans secteur recherché. 846-2147.

AQUILACHANCE
Grands terrains, quantité limitée, nouveau développement, rue Des Bois Francis, St-Élie d'Orford. Pour renseignements, contactez Hélène Lessard des Constructions J. 823-5449.

ASCOT CORNER, superbe à construire. 505x200. Agathe Guilbert 822-3925. Gest. Imm. Solars ctr.

ATTENTION LES CHASSEURS lot de 210 acres, semi-boisé, à St-Malo. Établir pour bois de chauffage, 2200 acres. Fait vendre. Tel. 849-2496 ou 849-4935.

AU LAC AYLMER, immense terrain boisé, zone commerciale et résidentielle. Aubaine à 25¢ le pi. 514-374-0102.

BEAU TERRAIN environ 40 000 pi. ca. avec entrepôt, idéal pour chalet, belle vue sur le Mont Mégantic, magnifique endroit pour chasse et pêche. Révisé 257 sur La Patrie. 819-868-2511.

BESON URGENT de terrains et de lots à bois. Vendeur sérieux. **GAETAN GAUDREAU** COURTIER 822-4600.

TERRAIN 7 acres avec roulotte. Martinville. Prix 15 000\$. Pour inf. R. Ouellette, jour 569-5981.

TERRAIN DE CHASSE BISHOPTON, 380 acres semi-boisé, plantation avec lac. MILAN, 220 acres semi-boisé, plantation ruisseau. ST-HERMÈNE-GILDE, 100 acres, ruisseau et lac. Tel. 846-1711.

TERRAIN mini montagne, 700x500 pi. fac. artificiel, avec accès au grand Lac Brompton. Aussi petit terrain financé par propriétaire. 846-2575.

8 TERRES-TERRAINS À VENDRE

LES FAUBOURGS DE L'UNIVERSITÉ
à la limite de Douville/St-Élie d'Orford, zone blanc. Tel. 821-0601.

3 TERRAINS BOISÉS 100 x 150 pi., situés à Darseli. Tel. 819-564-0563.

40 000 PI. CA, ou plus, ou moins, à la limite de Douville/St-Élie d'Orford, zone blanc. 819-346-3449.

44 ACRES BOISÉS, Situés à Marbois, à l'ouest de Montebello, Rivusseau, dame de commerce. Idéal pour la chasse. Droit de construction 35 000\$. Faites vite! **GAETAN GAUDREAU** courtier 822-4600.

690 ACRES terrain semi-boisé, zone blanc, près du lac de l'Est, à Darseli. Chevreuils et originaux en abondance. 418-443-2870.

ACCEPTERAIIS terre plus ou moins 100 acres, contre échange d'un immeuble de 4 logements à Sherbrooke. 846-6228.

ACHETERRAIS TERRAIN 2 acres plus pour const., résidentielle, région Sherb., Fleur et environs. 346-3581, 346-0478.

ACHETERRAIS terre à échanger ou contre maison ou bloc de logements, directement du propriétaire. 514-497-7043, 819-845-3193.

À LA CAMPAGNE près de la ville, terrain très boisé, dans secteur recherché. 846-2147.

AQUILACHANCE
Grands terrains, quantité limitée, nouveau développement, rue Des Bois Francis, St-Élie d'Orford. Pour renseignements, contactez Hélène Lessard des Constructions J. 823-5449.

ASCOT CORNER, superbe à construire. 505x200. Agathe Guilbert 822-3925. Gest. Imm. Solars ctr.

ATTENTION LES CHASSEURS lot de 210 acres, semi-boisé, à St-Malo. Établir pour bois de chauffage, 2200 acres. Fait vendre. Tel. 849-2496 ou 849-4935.

AU LAC AYLMER, immense terrain boisé, zone commerciale et résidentielle. Aubaine à 25¢ le pi. 514-374-0102.

BEAU TERRAIN environ 40 000 pi. ca. avec entrepôt, idéal pour chalet, belle vue sur le Mont Mégantic, magnifique endroit pour chasse et pêche. Révisé 257 sur La Patrie. 819-868-2511.

BESON URGENT de terrains et de lots à bois. Vendeur sérieux. **GAETAN GAUDREAU** COURTIER 822-4600.

TERRAIN 7 acres avec roulotte. Martinville. Prix 15 000\$. Pour inf. R. Ouellette, jour 569-5981.

TERRAIN DE CHASSE BISHOPTON, 380 acres semi-boisé, plantation avec lac. MILAN, 220 acres semi-boisé, plantation ruisseau. ST-HERMÈNE-GILDE, 100 acres, ruisseau et lac. Tel. 846-1711.

TERRAIN mini montagne, 700x500 pi. fac. artificiel, avec accès au grand Lac Brompton. Aussi petit terrain financé par propriétaire. 846-2575.

8 TERRES-TERRAINS À VENDRE

LES FAUBOURGS DE L'UNIVERSITÉ
à la limite de Douville/St-Élie d'Orford, zone blanc. Tel. 821-0601.

3 TERRAINS BOISÉS 100 x 150 pi., situés à Darseli. Tel. 819-564-0563.

40 000 PI. CA, ou plus, ou moins, à la limite de Douville/St-Élie d'Orford, zone blanc. 819-346-3449.

44 ACRES BOISÉS, Situés à Marbois, à l'ouest de Montebello, Rivusseau, dame de commerce. Idéal pour la chasse. Droit de construction 35 000\$. Faites vite! **GAETAN GAUDREAU** courtier 822-4600.

690 ACRES terrain semi-boisé, zone blanc, près du lac de l'Est, à Darseli. Chevreuils et originaux en abondance. 418-443-2870.

ACCEPTERAIIS terre plus ou moins 100 acres, contre échange d'un immeuble de 4 logements à Sherbrooke. 846-6228.

ACHETERRAIS TERRAIN 2 acres plus pour const., résidentielle, région Sherb., Fleur et environs. 346-3581, 346-0478.

ACHETERRAIS terre à échanger ou contre maison ou bloc de logements, directement du propriétaire. 514-497-7043, 819-845-3193.

À LA CAMPAGNE près de la ville, terrain très boisé, dans secteur recherché. 846-2147.

AQUILACHANCE
Grands terrains, quantité limitée, nouveau développement, rue Des Bois Francis, St-Élie d'Orford. Pour renseignements, contactez Hélène Lessard des Constructions J. 823-5449.

ASCOT CORNER, superbe à construire. 505x200. Agathe Guilbert 822-3925. Gest. Imm. Solars ctr.

ATTENTION LES CHASSEURS lot de 210 acres, semi-boisé, à St-Malo. Établir pour bois de chauffage, 2200 acres. Fait vendre. Tel. 849-2496 ou 849-4935.

AU LAC AYLMER, immense terrain boisé, zone commerciale et résidentielle. Aubaine à 25¢ le pi. 514-374-0102.

BEAU TERRAIN environ 40 000 pi. ca. avec entrepôt, idéal pour chalet, belle vue sur le Mont Mégantic, magnifique endroit pour chasse et pêche. Révisé 257 sur La Patrie. 819-868-2511.

BESON URGENT de terrains et de lots à bois. Vendeur sérieux. **GAETAN GAUDREAU** COURTIER 822-4600.

TERRAIN 7 acres avec roulotte. Martinville. Prix 15 000\$. Pour inf. R. Ouellette, jour 569-5981.

TERRAIN DE CHASSE BISHOPTON, 380 acres semi-boisé, plantation avec lac. MILAN, 220 acres semi-boisé, plantation ruisseau. ST-HERMÈNE-GILDE, 100 acres, ruisseau et lac. Tel. 846-1711.

TERRAIN mini montagne, 700x500 pi. fac. artificiel, avec accès au grand Lac Brompton. Aussi petit terrain financé par propriétaire. 846-2575.

SOLUTION D'AUJOUR'HUI

21 11 10 9 8 7 6 5 4 3 2 1

12 11 10 9 8 7 6 5 4 3 2 1

11 10 9 8 7 6 5 4 3 2 1

10 9 8 7 6 5 4 3 2 1

9 8 7 6 5 4 3 2 1

8 7 6 5 4 3 2 1

7 6 5 4 3 2 1

6 5 4 3 2 1

5 4 3 2 1

4 3 2 1

3 2 1

2 1

1

Plus de 40 roulottes 5th wheel-usagées en inventaire.

Ouvert exceptionnellement le dimanche 26 septembre de 9 h à 17 h. Beignes et café sur place. On vous attend en grand nombre.

LES ROULOTTES JEAN LOUSSIER 1252 PRINCIPALE GRANBY 514-378-7927

ATTENTION PROFESSIONNELS!

GRANBY (Terrasse Bellevue), Superbe cottage de style recherché dans secteur de choix. Tranquillité assurée, à 10 minutes de tout, 14 1/2 pces (5 chambres, 3 s. séjour + 1 salon, 2 s. bains ultramodernes), thermopompe, 2 immenses foyers, garage double chauffé, grande piscine creusée, chauffée; terrain de 48 450 pi. ca. avec plus de 30 magnifiques arbres matures, d'innombrables extra. Idéal pour professionnel ou cadre. (514) 777-7979.

IMMEUBLES DUPONT INC. 1-230-024

2 PROPRIÉTÉS À REVENUS À VENDRE

7 LOGEMENTS en brique, au 4 rue James, Lennoxville. Prix 135 000\$. Revenu 25 180\$. Dépenses: 6 921\$. Marc 563-2553 ou 564-0424.

9 LOG. TOUJOURS LOUÉS 5,2 fois les revenus. Occasion à saisir. Mario Thériault. Maxi-Courtier Entr. 820-7526.

A EAST-ANGUS 2 logements entièrement rénovés, garage double, remise, piscine, patio, grand terrain, 69 500\$. Inf. 832-2374.

ASBESTOS 7 logements, rev. 19 452\$, demande 99 000\$. Tel. 819-879-5624.

AUBAINE! Prix d'hypothèque, 5 log., chauf. éléct. par log., rev. ann. gar. 20 000\$. 514-951-6855.

AUBAINE Par prop., Rock Forest, 8 log brique, const. 87, tous loués 30 000\$ sous éval. rev. 96 900\$, comptant 50 000\$. Agent à abster. 2e hyp. 5%. 17h. 832-4852.

BESON URGENT de propriétés à revendre, entre 4 et 12 log. Vendeurs sérieux. Contactez **GAETAN GAUDREAU** courtier 822-4600.

DPLX 79 500\$, 10 pces libre à l'acheteur. Rev. 3308, 456 St-Michel, Sherb. 822-0884.

DUPLEX 1986 24 1/2 pces, 5 min de la ville, pour le prix d'un logement. Grand terrain. 864-6407.

DUPLEX 2 grands 5 1/2 pces, rénovation, s'autofinance avec sur-plus. Ap. 18h. 819-395-2871.

DUPLEX brique, 1 x 6 1/2, 1 x 4 1/2, près université, vendu avec 3 terrains, 95 000\$. Hypothèque. Tout neuf, tous loués, jamais transféré à 8 1/2% les revenus. Paiement hypothécaire et dépenses. Échange à considérer. 564-6068 après 19h, ou laissez message.

DUPLEX brique 1 x 6 1/2, 1 x 6 1/2, près parc, école, rev. ann. 10 200\$. Demande 72 600\$. 822-3221.

DUPLEX FLEURIMONT à vendre pour balance de dettes. Tel. 868-6892.

DUPLEX à St-Élie, 108 000\$, très bonne cond., 6 1/2 pces et 8 1/2 pces, à 15 min de CH.U.S. et Magog, près de tous services, terr. commercial. 562-5086.

ECHANGERRAIS MAISON canton Magog, valeur 159 000\$, pour 4 log., ou condo de const. récente, valeur 60 000\$ + comptant. 843-7287.

2 PROPRIÉTÉS À REVENUS À VENDRE

IMMEUBLE 30 LOG.: 3 x 3 1/2, 4 x 4 1/2, Place Desormeaux. Prix 750 000\$. Revenu annuel potentiel, 127 464\$. Inf. Richard Ouellette, jour. 569-5981.

LENNOXVILLE - 2 LOGEMENTS pr. 35 000\$ neq. 563-7548 ou 565-5820.

LUXUEUX 6 LOG., brique, quartier nord, 4 x 7 1/2 pces, 2 x 6 1/2 pces. Rev. 45 420\$. Poss. balance. Encastres, plaque B.B.O., lave-vaisselle et asp. central inclus. Terrain 57 x 275, paysager avec arbre fruitier et potager. Pres. cégep et centra. 24 Juin, à proximité des écoles. Assomption et Pie X et autres services. Prix dans les 90 000\$. Situé au 969 rue Goupil, Sherb. Tel. 819-562-8537.

MAISON 28x41, 6 1/2 pces, brique, avec revenu log. 4 1/2 pces, entrée et stat. privés. D. même que poêle, réfrigérateur, lav-séch fournis). Armoire mélamine blanche, four

8 TERRES-TERRAINS À VENDRE
TERRAIN PRET À CONSTRUIRE
TERRAINS 8000 x 14 000 pi. ca.

10 COMMERCES À VENDRE
DEPANNEUR
SOYEZ VOTRE PROPRE PATRON

10 COMMERCES À VENDRE
VERGER À VENDRE OU À LOUER
NORD, FLEURISTE

17 VILLAGIATURE HORS-QUEBEC
HALLANDALE, FLORIDE MAISON MOBILE

25 OCCASIONS D'AFFAIRES
BEAU DEVELOPPEMENT IMMOBILIER

33 CHAMBRES ET PENSION - 3e AGE
RESIDENCE personnes âgées

41 APPARTEMENTS ET LOGEMENTS À LOUER
120 CLARK

41 APPARTEMENTS ET LOGEMENTS À LOUER
142 WELLINGTON SUD

41 APPARTEMENTS ET LOGEMENTS À LOUER
150 CANDIAC

41 APPARTEMENTS ET LOGEMENTS À LOUER
1X3 1/2 - 1X4 1/2

TERRAINS 8000 x 14 000 pi. ca. avec services

DEPANNEUR
SOYEZ VOTRE PROPRE PATRON

VERGER À VENDRE OU À LOUER
NORD, FLEURISTE

HALLANDALE, FLORIDE MAISON MOBILE

BEAU DEVELOPPEMENT IMMOBILIER

RESIDENCE personnes âgées

120 CLARK
142 WELLINGTON SUD

150 CANDIAC
1580 BD ALEXANDRE

1X3 1/2 - 1X4 1/2
CHAUFFÉS

TERRAINS 20 000 x 40 000 pi. ca.

DEPANNEUR
SOYEZ VOTRE PROPRE PATRON

VERGER À VENDRE OU À LOUER
NORD, FLEURISTE

HALLANDALE, FLORIDE MAISON MOBILE

BEAU DEVELOPPEMENT IMMOBILIER

RESIDENCE personnes âgées

120 CLARK
142 WELLINGTON SUD

150 CANDIAC
1580 BD ALEXANDRE

1X3 1/2 - 1X4 1/2
CHAUFFÉS

TERRAIN super belle vue sur la rivière

DEPANNEUR
SOYEZ VOTRE PROPRE PATRON

VERGER À VENDRE OU À LOUER
NORD, FLEURISTE

HALLANDALE, FLORIDE MAISON MOBILE

BEAU DEVELOPPEMENT IMMOBILIER

RESIDENCE personnes âgées

120 CLARK
142 WELLINGTON SUD

150 CANDIAC
1580 BD ALEXANDRE

1X3 1/2 - 1X4 1/2
CHAUFFÉS

TERRAIN 166 acres semiboisées

DEPANNEUR
SOYEZ VOTRE PROPRE PATRON

VERGER À VENDRE OU À LOUER
NORD, FLEURISTE

HALLANDALE, FLORIDE MAISON MOBILE

BEAU DEVELOPPEMENT IMMOBILIER

RESIDENCE personnes âgées

120 CLARK
142 WELLINGTON SUD

150 CANDIAC
1580 BD ALEXANDRE

1X3 1/2 - 1X4 1/2
CHAUFFÉS

TERRAIN 166 acres semiboisées

DEPANNEUR
SOYEZ VOTRE PROPRE PATRON

VERGER À VENDRE OU À LOUER
NORD, FLEURISTE

HALLANDALE, FLORIDE MAISON MOBILE

BEAU DEVELOPPEMENT IMMOBILIER

RESIDENCE personnes âgées

120 CLARK
142 WELLINGTON SUD

150 CANDIAC
1580 BD ALEXANDRE

1X3 1/2 - 1X4 1/2
CHAUFFÉS

TERRAIN 166 acres semiboisées

DEPANNEUR
SOYEZ VOTRE PROPRE PATRON

VERGER À VENDRE OU À LOUER
NORD, FLEURISTE

HALLANDALE, FLORIDE MAISON MOBILE

BEAU DEVELOPPEMENT IMMOBILIER

RESIDENCE personnes âgées

120 CLARK
142 WELLINGTON SUD

150 CANDIAC
1580 BD ALEXANDRE

1X3 1/2 - 1X4 1/2
CHAUFFÉS

TERRAIN 166 acres semiboisées

DEPANNEUR
SOYEZ VOTRE PROPRE PATRON

VERGER À VENDRE OU À LOUER
NORD, FLEURISTE

HALLANDALE, FLORIDE MAISON MOBILE

BEAU DEVELOPPEMENT IMMOBILIER

RESIDENCE personnes âgées

120 CLARK
142 WELLINGTON SUD

150 CANDIAC
1580 BD ALEXANDRE

1X3 1/2 - 1X4 1/2
CHAUFFÉS

TERRAIN 166 acres semiboisées

DEPANNEUR
SOYEZ VOTRE PROPRE PATRON

VERGER À VENDRE OU À LOUER
NORD, FLEURISTE

HALLANDALE, FLORIDE MAISON MOBILE

BEAU DEVELOPPEMENT IMMOBILIER

RESIDENCE personnes âgées

120 CLARK
142 WELLINGTON SUD

150 CANDIAC
1580 BD ALEXANDRE

1X3 1/2 - 1X4 1/2
CHAUFFÉS

TERRAIN 166 acres semiboisées

DEPANNEUR
SOYEZ VOTRE PROPRE PATRON

VERGER À VENDRE OU À LOUER
NORD, FLEURISTE

HALLANDALE, FLORIDE MAISON MOBILE

BEAU DEVELOPPEMENT IMMOBILIER

RESIDENCE personnes âgées

120 CLARK
142 WELLINGTON SUD

150 CANDIAC
1580 BD ALEXANDRE

1X3 1/2 - 1X4 1/2
CHAUFFÉS

TERRAIN 166 acres semiboisées

DEPANNEUR
SOYEZ VOTRE PROPRE PATRON

VERGER À VENDRE OU À LOUER
NORD, FLEURISTE

HALLANDALE, FLORIDE MAISON MOBILE

BEAU DEVELOPPEMENT IMMOBILIER

RESIDENCE personnes âgées

120 CLARK
142 WELLINGTON SUD

150 CANDIAC
1580 BD ALEXANDRE

1X3 1/2 - 1X4 1/2
CHAUFFÉS

TERRAIN 166 acres semiboisées

DEPANNEUR
SOYEZ VOTRE PROPRE PATRON

VERGER À VENDRE OU À LOUER
NORD, FLEURISTE

HALLANDALE, FLORIDE MAISON MOBILE

BEAU DEVELOPPEMENT IMMOBILIER

RESIDENCE personnes âgées

120 CLARK
142 WELLINGTON SUD

150 CANDIAC
1580 BD ALEXANDRE

1X3 1/2 - 1X4 1/2
CHAUFFÉS

TERRAIN 166 acres semiboisées

DEPANNEUR
SOYEZ VOTRE PROPRE PATRON

VERGER À VENDRE OU À LOUER
NORD, FLEURISTE

HALLANDALE, FLORIDE MAISON MOBILE

BEAU DEVELOPPEMENT IMMOBILIER

RESIDENCE personnes âgées

120 CLARK
142 WELLINGTON SUD

150 CANDIAC
1580 BD ALEXANDRE

1X3 1/2 - 1X4 1/2
CHAUFFÉS

TERRAIN 166 acres semiboisées

DEPANNEUR
SOYEZ VOTRE PROPRE PATRON

VERGER À VENDRE OU À LOUER
NORD, FLEURISTE

HALLANDALE, FLORIDE MAISON MOBILE

BEAU DEVELOPPEMENT IMMOBILIER

RESIDENCE personnes âgées

120 CLARK
142 WELLINGTON SUD

150 CANDIAC
1580 BD ALEXANDRE

1X3 1/2 - 1X4 1/2
CHAUFFÉS

TERRAIN 166 acres semiboisées

DEPANNEUR
SOYEZ VOTRE PROPRE PATRON

VERGER À VENDRE OU À LOUER
NORD, FLEURISTE

HALLANDALE, FLORIDE MAISON MOBILE

BEAU DEVELOPPEMENT IMMOBILIER

RESIDENCE personnes âgées

120 CLARK
142 WELLINGTON SUD

150 CANDIAC
1580 BD ALEXANDRE

1X3 1/2 - 1X4 1/2
CHAUFFÉS

TERRAIN 166 acres semiboisées

DEPANNEUR
SOYEZ VOTRE PROPRE PATRON

VERGER À VENDRE OU À LOUER
NORD, FLEURISTE

HALLANDALE, FLORIDE MAISON MOBILE

BEAU DEVELOPPEMENT IMMOBILIER

RESIDENCE personnes âgées

120 CLARK
142 WELLINGTON SUD

150 CANDIAC
1580 BD ALEXANDRE

1X3 1/2 - 1X4 1/2
CHAUFFÉS

TERRAIN 166 acres semiboisées

DEPANNEUR
SOYEZ VOTRE PROPRE PATRON

VERGER À VENDRE OU À LOUER
NORD, FLEURISTE

HALLANDALE, FLORIDE MAISON MOBILE

BEAU DEVELOPPEMENT IMMOBILIER

RESIDENCE personnes âgées

120 CLARK
142 WELLINGTON SUD

150 CANDIAC
1580 BD ALEXANDRE

1X3 1/2 - 1X4 1/2
CHAUFFÉS

TERRAIN 166 acres semiboisées

DEPANNEUR
SOYEZ VOTRE PROPRE PATRON

VERGER À VENDRE OU À LOUER
NORD, FLEURISTE

HALLANDALE, FLORIDE MAISON MOBILE

BEAU DEVELOPPEMENT IMMOBILIER

RESIDENCE personnes âgées

120 CLARK
142 WELLINGTON SUD

150 CANDIAC
1580 BD ALEXANDRE

1X3 1/2 - 1X4 1/2
CHAUFFÉS

TERRAIN 166 acres semiboisées

DEPANNEUR
SOYEZ VOTRE PROPRE PATRON

VERGER À VENDRE OU À LOUER
NORD, FLEURISTE

HALLANDALE, FLORIDE MAISON MOBILE

BEAU DEVELOPPEMENT IMMOBILIER

RESIDENCE personnes âgées

120 CLARK
142 WELLINGTON SUD

150 CANDIAC
1580 BD ALEXANDRE

1X3 1/2 - 1X4 1/2
CHAUFFÉS

TERRAIN 166 acres semiboisées

DEPANNEUR
SOYEZ VOTRE PROPRE PATRON

VERGER À VENDRE OU À LOUER
NORD, FLEURISTE

HALLANDALE, FLORIDE MAISON MOBILE

BEAU DEVELOPPEMENT IMMOBILIER

RESIDENCE personnes âgées

120 CLARK
142 WELLINGTON SUD

150 CANDIAC
1580 BD ALEXANDRE

1X3 1/2 - 1X4 1/2
CHAUFFÉS

TERRAIN 166 acres semiboisées

DEPANNEUR
SOYEZ VOTRE PROPRE PATRON

VERGER À VENDRE OU À LOUER
NORD, FLEURISTE

HALLANDALE, FLORIDE MAISON MOBILE

BEAU DEVELOPPEMENT IMMOBILIER

RESIDENCE personnes âgées

120 CLARK
142 WELLINGTON SUD

150 CANDIAC
1580 BD ALEXANDRE

1X3 1/2 - 1X4 1/2
CHAUFFÉS

7 MARGUERITE BEAUDRY À force de... ROMAN
vivre au jour le jour sa joie, au lieu de la transformer en réflexion.

La Résidence St-Colomban Inc.
Chambres et suites avec s. de bains complète
Service d'infirmier
Surveillance 24 heures

Construction Condonia 564-2856
LES JARDINS CONDONIA CONDOS
au cœur du vieux nord 800 VIMY NORD

71 DIVERS A VENDRE
VERTIFLEX 96x60 haut, servi 2 mois, tons de noir et blanc. 346-1523

73 MACHINERIE A VENDRE
ETENDEUR A FUMIER International no 540. Demande 1.000\$ 835-9218

76 VENTES DE GARAGE
VENTE GARAGE, 26 septembre, vaiss antique, verre, depression, meubles et beaucoup d'autres articles. 1500 RTE 141, entre Magog et Orford, pressoir 18 au 10.

82 VÊTEMENTS A VENDRE
VENTE ET REPARATION de machines à coudre Bernina, Omega, White, Brother, Husqvarna, Singer, Kenmore, etc. Profitez de nos spéciaux sur démonstrateurs JEAN-GUY CARON, 64 - 7e avenue nord, 569-3268

86 DEMANDE ACHETER
RECHERCHE un réservoir à lait de style ancien, 500 gal, en bon état. 822-9688

91 ORDINATEURS
ORDINATEUR COMMODORE 64, clavier écran, disquette imprimante, manettes, beaucoup de logiciels. 846-6975

101 PERSONNEL DEMANDE
COIFFEUSES 2 postes disp. temps plein et partiel permanent. Travail agréable. Bonne paie. 565-8159

101 PERSONNEL DEMANDE
DANSEUSES DEMANDEES 600\$ à 1200\$ semaine dans les clubs de la région et en dehors. Expérience non nécessaire. 846-4442

101 PERSONNEL DEMANDE
FEMME DYNAMIQUE demandée pour travailler dans les cosmétiques pour une compagnie internationale en expansion. 846-4442

101 PERSONNEL DEMANDE
MECANICIEN SPECIALISE en alignement. Expérience sur camion. 822-4518

72 MEUBLES ET ELECTROMENAGERS
1 LIT JUMEAUX tête et pied en pin massif + 2 tiroirs. 100\$ + lit jumaux tête et pied en pin massif. 60\$. Table de ping pong, plante, 40\$. Poêle, 40\$. Humidificateur, 20\$. Nettoyeur à vapeur, 50\$. 565-8467

74 APPARELS PHOTOGRAPHIQUES
APP. PHOTO CANON ELAN 115x15 w. 120-240 mm. 1500 RTE 141, entre Magog et Orford, pressoir 18 au 10.

75 COLLECTIONNEURS
SPECIAL ALEXANDRE DAIGLE PROMO 5 seulement. Nouveau Pin. Brouillard. Marché aux puces sam-dim.

83 OEUVRES D'ARTS ET ANTIQUITES
4 CHAISES QUEEN ANN, table enroulée. Compton. 565-8221

84 TERRE DE JARDINAGE
1610 CH DULPNESS, Fleurimont. Terre brune, terre noire, fumier, sable, gravier, concassé. Excavation de tous genres. Tel: 346-9490

100 MUSICIENS-GROUPES
ORCHESTRE POPULAIRE AVEC CHANTEUSE. Musique Jean Julien et filles. 563-7477

101 PERSONNEL DEMANDE
12 CONSEILLERS en beauté expérimentés pour les cosmétiques. 565-8159

101 PERSONNEL DEMANDE
ESTHETIQUE JOHANNE LONGPRÉ. Si tu as toujours désiré travailler et faire carrière dans le domaine de la beauté et si tu aimes les défis, alors voici ta chance.

101 PERSONNEL DEMANDE
GÉRANTS(ES) D'IMMEUBLE. Couples sérieux. Immeuble à louer multiples Devoirs de propriétaire. 566-1745

101 PERSONNEL DEMANDE
PETIT OUVRAGE pour jeunes de 7 à 14 ans. Pour vendre deux modèles de calendrier (religieux et autre) dans ton voisinage. 566-1745

73 MACHINERIE A VENDRE
ETENDEUR A FUMIER International no 540. Demande 1.000\$ 835-9218

76 VENTES DE GARAGE
1887 CH. DION, ST-ELIE. Plusieurs familles (vêtements, meubles, etc.). 565-8467

79 SOUHAITS
Bonne fête! Bon anniversaire de mariage! Pour ta graduation! Bon voyage!

84 TERRE DE JARDINAGE
1610 CH DULPNESS, Fleurimont. Terre brune, terre noire, fumier, sable, gravier, concassé. Excavation de tous genres. Tel: 346-9490

100 MUSICIENS-GROUPES
ORCHESTRE POPULAIRE AVEC CHANTEUSE. Musique Jean Julien et filles. 563-7477

101 PERSONNEL DEMANDE
ESTHETIQUE JOHANNE LONGPRÉ. Si tu as toujours désiré travailler et faire carrière dans le domaine de la beauté et si tu aimes les défis, alors voici ta chance.

101 PERSONNEL DEMANDE
GÉRANTS(ES) D'IMMEUBLE. Couples sérieux. Immeuble à louer multiples Devoirs de propriétaire. 566-1745

101 PERSONNEL DEMANDE
PETIT OUVRAGE pour jeunes de 7 à 14 ans. Pour vendre deux modèles de calendrier (religieux et autre) dans ton voisinage. 566-1745

101 PERSONNEL DEMANDE
MECANICIEN SPECIALISE en alignement. Expérience sur camion. 822-4518

101 PERSONNEL DEMANDE
NETTOYEUR PRESSEUR d'expérience pour Sherbrooke. 822-4518

73 MACHINERIE A VENDRE
ETENDEUR A FUMIER International no 540. Demande 1.000\$ 835-9218

76 VENTES DE GARAGE
1887 CH. DION, ST-ELIE. Plusieurs familles (vêtements, meubles, etc.). 565-8467

79 SOUHAITS
Bonne fête! Bon anniversaire de mariage! Pour ta graduation! Bon voyage!

84 TERRE DE JARDINAGE
1610 CH DULPNESS, Fleurimont. Terre brune, terre noire, fumier, sable, gravier, concassé. Excavation de tous genres. Tel: 346-9490

100 MUSICIENS-GROUPES
ORCHESTRE POPULAIRE AVEC CHANTEUSE. Musique Jean Julien et filles. 563-7477

101 PERSONNEL DEMANDE
ESTHETIQUE JOHANNE LONGPRÉ. Si tu as toujours désiré travailler et faire carrière dans le domaine de la beauté et si tu aimes les défis, alors voici ta chance.

101 PERSONNEL DEMANDE
GÉRANTS(ES) D'IMMEUBLE. Couples sérieux. Immeuble à louer multiples Devoirs de propriétaire. 566-1745

101 PERSONNEL DEMANDE
PETIT OUVRAGE pour jeunes de 7 à 14 ans. Pour vendre deux modèles de calendrier (religieux et autre) dans ton voisinage. 566-1745

101 PERSONNEL DEMANDE
MECANICIEN SPECIALISE en alignement. Expérience sur camion. 822-4518

101 PERSONNEL DEMANDE
NETTOYEUR PRESSEUR d'expérience pour Sherbrooke. 822-4518

73 MACHINERIE A VENDRE
ETENDEUR A FUMIER International no 540. Demande 1.000\$ 835-9218

76 VENTES DE GARAGE
1887 CH. DION, ST-ELIE. Plusieurs familles (vêtements, meubles, etc.). 565-8467

79 SOUHAITS
Bonne fête! Bon anniversaire de mariage! Pour ta graduation! Bon voyage!

84 TERRE DE JARDINAGE
1610 CH DULPNESS, Fleurimont. Terre brune, terre noire, fumier, sable, gravier, concassé. Excavation de tous genres. Tel: 346-9490

100 MUSICIENS-GROUPES
ORCHESTRE POPULAIRE AVEC CHANTEUSE. Musique Jean Julien et filles. 563-7477

101 PERSONNEL DEMANDE
ESTHETIQUE JOHANNE LONGPRÉ. Si tu as toujours désiré travailler et faire carrière dans le domaine de la beauté et si tu aimes les défis, alors voici ta chance.

101 PERSONNEL DEMANDE
GÉRANTS(ES) D'IMMEUBLE. Couples sérieux. Immeuble à louer multiples Devoirs de propriétaire. 566-1745

101 PERSONNEL DEMANDE
PETIT OUVRAGE pour jeunes de 7 à 14 ans. Pour vendre deux modèles de calendrier (religieux et autre) dans ton voisinage. 566-1745

101 PERSONNEL DEMANDE
MECANICIEN SPECIALISE en alignement. Expérience sur camion. 822-4518

101 PERSONNEL DEMANDE
NETTOYEUR PRESSEUR d'expérience pour Sherbrooke. 822-4518

73 MACHINERIE A VENDRE
ETENDEUR A FUMIER International no 540. Demande 1.000\$ 835-9218

76 VENTES DE GARAGE
1887 CH. DION, ST-ELIE. Plusieurs familles (vêtements, meubles, etc.). 565-8467

79 SOUHAITS
Bonne fête! Bon anniversaire de mariage! Pour ta graduation! Bon voyage!

84 TERRE DE JARDINAGE
1610 CH DULPNESS, Fleurimont. Terre brune, terre noire, fumier, sable, gravier, concassé. Excavation de tous genres. Tel: 346-9490

100 MUSICIENS-GROUPES
ORCHESTRE POPULAIRE AVEC CHANTEUSE. Musique Jean Julien et filles. 563-7477

101 PERSONNEL DEMANDE
ESTHETIQUE JOHANNE LONGPRÉ. Si tu as toujours désiré travailler et faire carrière dans le domaine de la beauté et si tu aimes les défis, alors voici ta chance.

101 PERSONNEL DEMANDE
GÉRANTS(ES) D'IMMEUBLE. Couples sérieux. Immeuble à louer multiples Devoirs de propriétaire. 566-1745

101 PERSONNEL DEMANDE
PETIT OUVRAGE pour jeunes de 7 à 14 ans. Pour vendre deux modèles de calendrier (religieux et autre) dans ton voisinage. 566-1745

101 PERSONNEL DEMANDE
MECANICIEN SPECIALISE en alignement. Expérience sur camion. 822-4518

101 PERSONNEL DEMANDE
NETTOYEUR PRESSEUR d'expérience pour Sherbrooke. 822-4518

73 MACHINERIE A VENDRE
ETENDEUR A FUMIER International no 540. Demande 1.000\$ 835-9218

76 VENTES DE GARAGE
1887 CH. DION, ST-ELIE. Plusieurs familles (vêtements, meubles, etc.). 565-8467

79 SOUHAITS
Bonne fête! Bon anniversaire de mariage! Pour ta graduation! Bon voyage!

84 TERRE DE JARDINAGE
1610 CH DULPNESS, Fleurimont. Terre brune, terre noire, fumier, sable, gravier, concassé. Excavation de tous genres. Tel: 346-9490

100 MUSICIENS-GROUPES
ORCHESTRE POPULAIRE AVEC CHANTEUSE. Musique Jean Julien et filles. 563-7477

101 PERSONNEL DEMANDE
ESTHETIQUE JOHANNE LONGPRÉ. Si tu as toujours désiré travailler et faire carrière dans le domaine de la beauté et si tu aimes les défis, alors voici ta chance.

101 PERSONNEL DEMANDE
GÉRANTS(ES) D'IMMEUBLE. Couples sérieux. Immeuble à louer multiples Devoirs de propriétaire. 566-1745

101 PERSONNEL DEMANDE
PETIT OUVRAGE pour jeunes de 7 à 14 ans. Pour vendre deux modèles de calendrier (religieux et autre) dans ton voisinage. 566-1745

101 PERSONNEL DEMANDE
MECANICIEN SPECIALISE en alignement. Expérience sur camion. 822-4518

101 PERSONNEL DEMANDE
NETTOYEUR PRESSEUR d'expérience pour Sherbrooke. 822-4518

73 MACHINERIE A VENDRE
ETENDEUR A FUMIER International no 540. Demande 1.000\$ 835-9218

76 VENTES DE GARAGE
1887 CH. DION, ST-ELIE. Plusieurs familles (vêtements, meubles, etc.). 565-8467

79 SOUHAITS
Bonne fête! Bon anniversaire de mariage! Pour ta graduation! Bon voyage!

84 TERRE DE JARDINAGE
1610 CH DULPNESS, Fleurimont. Terre brune, terre noire, fumier, sable, gravier, concassé. Excavation de tous genres. Tel: 346-9490

100 MUSICIENS-GROUPES
ORCHESTRE POPULAIRE AVEC CHANTEUSE. Musique Jean Julien et filles. 563-7477

101 PERSONNEL DEMANDE
ESTHETIQUE JOHANNE LONGPRÉ. Si tu as toujours désiré travailler et faire carrière dans le domaine de la beauté et si tu aimes les défis, alors voici ta chance.

101 PERSONNEL DEMANDE
GÉRANTS(ES) D'IMMEUBLE. Couples sérieux. Immeuble à louer multiples Devoirs de propriétaire. 566-1745

101 PERSONNEL DEMANDE
PETIT OUVRAGE pour jeunes de 7 à 14 ans. Pour vendre deux modèles de calendrier (religieux et autre) dans ton voisinage. 566-1745

101 PERSONNEL DEMANDE
MECANICIEN SPECIALISE en alignement. Expérience sur camion. 822-4518

101 PERSONNEL DEMANDE
NETTOYEUR PRESSEUR d'expérience pour Sherbrooke. 822-4518

73 MACHINERIE A VENDRE
ETENDEUR A FUMIER International no 540. Demande 1.000\$ 835-9218

76 VENTES DE GARAGE
1887 CH. DION, ST-ELIE. Plusieurs familles (vêtements, meubles, etc.). 565-8467

79 SOUHAITS
Bonne fête! Bon anniversaire de mariage! Pour ta graduation! Bon voyage!

84 TERRE DE JARDINAGE
1610 CH DULPNESS, Fleurimont. Terre brune, terre noire, fumier, sable, gravier, concassé. Excavation de tous genres. Tel: 346-9490

100 MUSICIENS-GROUPES
ORCHESTRE POPULAIRE AVEC CHANTEUSE. Musique Jean Julien et filles. 563-7477

101 PERSONNEL DEMANDE
ESTHETIQUE JOHANNE LONGPRÉ. Si tu as toujours désiré travailler et faire carrière dans le domaine de la beauté et si tu aimes les défis, alors voici ta chance.

101 PERSONNEL DEMANDE
GÉRANTS(ES) D'IMMEUBLE. Couples sérieux. Immeuble à louer multiples Devoirs de propriétaire. 566-1745

101 PERSONNEL DEMANDE
PETIT OUVRAGE pour jeunes de 7 à 14 ans. Pour vendre deux modèles de calendrier (religieux et autre) dans ton voisinage. 566-1745

101 PERSONNEL DEMANDE
MECANICIEN SPECIALISE en alignement. Expérience sur camion. 822-4518

101 PERSONNEL DEMANDE
NETTOYEUR PRESSEUR d'expérience pour Sherbrooke. 822-4518

73 MACHINERIE A VENDRE
ETENDEUR A FUMIER International no 540. Demande 1.000\$ 835-9218

76 VENTES DE GARAGE
1887 CH. DION, ST-ELIE. Plusieurs familles (vêtements, meubles, etc.). 565-8467

79 SOUHAITS
Bonne fête! Bon anniversaire de mariage! Pour ta graduation! Bon voyage!

84 TERRE DE JARDINAGE
1610 CH DULPNESS, Fleurimont. Terre brune, terre noire, fumier, sable, gravier, concassé. Excavation de tous genres. Tel: 346-9490

100 MUSICIENS-GROUPES
ORCHESTRE POPULAIRE AVEC CHANTEUSE. Musique Jean Julien et filles. 563-7477

101 PERSONNEL DEMANDE
ESTHETIQUE JOHANNE LONGPRÉ. Si tu as toujours désiré travailler et faire carrière dans le domaine de la beauté et si tu aimes les défis, alors voici ta chance.

101 PERSONNEL DEMANDE
GÉRANTS(ES) D'IMMEUBLE. Couples sérieux. Immeuble à louer multiples Devoirs de propriétaire. 566-1745

101 PERSONNEL DEMANDE
PETIT OUVRAGE pour jeunes de 7 à 14 ans. Pour vendre deux modèles de calendrier (religieux et autre) dans ton voisinage. 566-1745

101 PERSONNEL DEMANDE
MECANICIEN SPECIALISE en alignement. Expérience sur camion. 822-4518

101 PERSONNEL DEMANDE
NETTOYEUR PRESSEUR d'expérience pour Sherbrooke. 822-4518

170 AUTOS À VENDRE
CAVALIER 224 88, bleu, de son de réparations. Prix demandé 4 500\$ nég. Tél. 346-9121/laissez message.
CAVALIER 91 RS
 25 000 km, air clim., cruse control, 4 portes, prix spécial. Répondeur 835-9587.

170 AUTOS À VENDRE
CHEVROLET CAVALIER 1987, très propre, femme prop. 1.000 km, 4.400\$ nég. Tél. 864-9357.
CHEVROLET CELEBRITY 84, 6 cyl., 1.000 km, 4.000\$ nég. Tél. 864-9357.
CHEVROLET SPINNET 1987, 84 000 km, 5 vit., 4 p., très propre, Tél. 820-5161 Brigitte.
CHEVROLET VAN ASTRO 1985, aut. 4 vit., peinture neuve, exc. condition, 3 450\$ nég. 845-2494, après 17h.

170 AUTOS À VENDRE
DELTA ROYAL
 1991
 (8.000\$) 4p. bleu main t. équipée 101 000 km (millage autoroute) Original et impeccable. Garantie à l'année incluse.
Les Autos Real Fredette
 4400 bd Bourque
 Rock Forest
 564-8353

170 AUTOS À VENDRE
EXCEL GLS 86, 4 p., 5 vit., mécanique 80 000 km. Besoin réparations. A vendre pour route/voiture, 4500\$ 566-2402.
EXCELL XE 91
 2p., auto., noir sur noir, roues magnésium d'origine, servodirection, 50 000 km.
 Balance de suspension av./ar/100 000 km. Poursuite 5700\$.
Les Autos Real Fredette
 4400 bd Bourque
 Rock Forest
 564-8353

170 AUTOS À VENDRE
FORD TEMPO GL 1985
 4p., aut., 103 000 km, Marchand 346-9370.
GEOMETRO 1992, 2p., man. 5 vit., radiocass. prix à disc. Tél. 564-9650.
GOLF 1992, 33 000 km, rouge t. ouvrant, 4p., Edition Wolfsburg, 823-6938.
GOLF DIESEL 92, 4 p., 5 vit., verte, 72 000 km original. Choix de 70 autres véhicules.
J.N. AUTO ROAD SIDE INC
 317 route 116, Richmond
 826-3064

170 AUTOS À VENDRE
LES AUTOS FLEURIMONT
 1625 King Est, Fleurimont
 821-3601
Propriétaire Laurent Cliche
 93 DODGE Sprint, 5 vit.
 91 NISSAN
 91 MICRA Nissan
 91 VOLKSWAGEN Jetta 5 vit.
 90 ACURA Integra
 90 PLYMOUTH Acclaim
 90 CHEVROLET Sprint
 90 PLYMOUTH Caravan
 90 DODGE Colt 4p. autom.
 90 PONTIAC Sunbird LE 2p.
 89 BUICK Le Sabre LTD
 89 CAVALIER 2.4 conv.
 88 CORSICA
 88 BUICK Le Sabre LTD
 88 DODGE Caravan 7p.
 87 PONTIAC Firebird
 87 PONTIAC Firefly 4p.
 86 PLYMOUTH Reliant, aut.
 85 CADILLAC
 83 THUNDERBIRD
 78 DODGE Camper, 23 pl.

170 AUTOS À VENDRE
MUSTANG COBRA 1979, 5.0, bon état, 1.900\$ 566-0919.
NIS. SENT CLASS 1992, 23 000 km, 5 ans gar. Sherb. Nis. insp. compl. exc. condition, scellant métal peinture et tissu, aut., radiocass., 8 900\$ 563-3504.
NISSAN MICRA 1991 très propre, 5 500\$ nég. 846-4561.
NISSAN SENTRA CLASS 1992, 28 800 km, 5 ans gar. exc. cond. aut., radiocassette, 7900\$ Tél. 823-4544.
NISSAN SENTRA EX, 1991, man., 77 000 km, 9 000\$ Tél. 563-4727.
NISSAN SENTRA EX 1987, 112 500 km, gar. suppl. disp. 3900\$. Marchand 563-7096.
NISSAN SENTRA EX 1989, 134 000 km, très propre, 4500\$. Remarque Kimpex d'origine, 845-4116.

170 AUTOS À VENDRE
OLDS DELTA ROYAL
 Brougham Luxury Sedan 1984, équipée, jamais sortie hiver, prop. femme, 71 000 km, prix disculter. Tél. 822-0241 Marie-France ou 563-7096.
OLDS CUTLASS SUPREME
 1988, 2 p., 67 000 km, bien équipée, mot. V6, 7 200\$ 346-8791.
OLDSMOBILE DELTA 88 1987, 64-9780.
OLDSMOBILE DELTA ROYAL
 Brougham 1986, 84-9925.
OLDS NINETY-EIGHT
 Regency 1987, 4 p., V-6, tout équipé, Aubaine! 3600\$ nég. 820-8497.

170 AUTOS À VENDRE
OLDS DELTA ROYAL
 Brougham Luxury Sedan 1984, équipée, jamais sortie hiver, prop. femme, 71 000 km, prix disculter. Tél. 822-0241 Marie-France ou 563-7096.
OLDS CUTLASS SUPREME
 1988, 2 p., 67 000 km, bien équipée, mot. V6, 7 200\$ 346-8791.
OLDSMOBILE DELTA 88 1987, 64-9780.
OLDSMOBILE DELTA ROYAL
 Brougham 1986, 84-9925.
OLDS NINETY-EIGHT
 Regency 1987, 4 p., V-6, tout équipé, Aubaine! 3600\$ nég. 820-8497.

170 AUTOS À VENDRE
OLDS DELTA ROYAL
 Brougham Luxury Sedan 1984, équipée, jamais sortie hiver, prop. femme, 71 000 km, prix disculter. Tél. 822-0241 Marie-France ou 563-7096.
OLDS CUTLASS SUPREME
 1988, 2 p., 67 000 km, bien équipée, mot. V6, 7 200\$ 346-8791.
OLDSMOBILE DELTA 88 1987, 64-9780.
OLDSMOBILE DELTA ROYAL
 Brougham 1986, 84-9925.
OLDS NINETY-EIGHT
 Regency 1987, 4 p., V-6, tout équipé, Aubaine! 3600\$ nég. 820-8497.

CHARGER 83
 pour pièces. Tél. 875-3672.
CHEV CAPRICE CLASSIC
 1987, 104 000 km, cruse, vitres élect. exc. cond. 2895\$. Marchand 846-6786.
CHEV. CORICA LT 93, 4p., V6, équipée 4 freins ABS, 2 lons, 15 000 km. Réjean Ruel Autos, 565-9982.

'90 OLDSMOBILE CIERRA SL aut. très bien équipée. Garantie 6 mois, 10 000 km. A-1.
BEAUCAGE
 Chevrolet Oldsmobile
 823-4343
 Demander Jean-Luc
 (78) 2146

DODGE ASPEN Edition spéciale 1979, aut., 318 p.c., 125 000 km, 2 p., 750\$. Tél. 346-4380.
DODGE CARAVAN 89, très bon état, 845-4673.
DODGE CARAVAN SE 1990, 7 pl., 67 000 km, t. équipée, blanc, int. bleu, Tél. 569-8200.
DODGE CARAVAN SE 89, 5 pass., 2.5 l. 16 de roues avec, km., bal. gar. excellente condition. Cause: famille diminuée. 8 200\$ nég. 564-1556.

DODGE COLT 1985, 2 p., 650\$. Bon état, man. 346-9580 846-6094.
DODGE COLT 1990, 39 000 km, exc. A-1, gris, 3 p., 5200\$. 562-0577.
DODGE COLT 1987, man., 2p., charcoai, 822-0884.
DODGE COLT GT 200
 blanche, man. 5 vit., 92 am/fm cass., parf. cond. 36 000 km. Prix spécial Répondeur 835-9587.
DODGE DAYTONA SHELBY
 1990, noire int. rouge, 2.5 turbo, aut., 15 000 km, très belle, magst. équipée. Tél. 845-4469.
DODGE SHADOW 1989, 2.2 auto., 4 pneus d'hiver, 3 850\$ nég. Tél. 562-0711.
DODGE SHADOW 1990, 40 200 km, man., 4 p., 5 500\$. Tél. 563-8269.

DODGE SPIRIT 1989, 4 p., aut., a.c., grille pour l'hiver, 104 000 km, balance de gar. garantie. Demande 4700\$ nég. Tél. 565-4012.
EAGLE TALON TS1 1991, Turbo, rouge, 40 000 km, bal. gar. prolongée, état neuf, pas de TPS, femme prop. 822-1013.
EXCHANGERS MAZDA 626
 1984, 5 vit. man., très propre, pour petite auto, aut., 563-7260.
EXCEL 1989, Edition Spécial, 49 500 km, très bien entretenue, 4.200\$. Tél. 564-0616.

'93 OLDSMOBILE ACHEVIA SL 25 000 km, très bien équipée. Balance de garantie.
BEAUCAGE
 Chevrolet Oldsmobile
 823-4343
 Demander Jean-Luc
 (78) 2146

FIREFLY 1988, 5 vit., 90 000 km, gris, 2 p., mécanique A-1, lubrifié 864-9691.
FIREFLY 1990, 2 portes, 5 vitesses, tout ouvrant en bonne condition. Tél. 565-7701.
FIREFLY 90
 4 p., aut., 33 000 km, t. propre, Réjean Ruel Autos, 565-9982.
FORD 1983
 3003 563-8809.
FORD ESCORT 1984, autom., très bonne mec., 123 000 km, 4500\$ nég. 822-1103.
FORD ESCORT 1985 à vendre pour pièces, 1000\$.
PONTIAC SUNBIRD 1987
 4 p., man., 4 pneus neufs, peinture neuve, tout ouvrant en bon état, 823-2421.
FORD ESCORT 1986, bon état, 6500\$. Tél. 823-2421.
FORD ESCORT 1987, manuelle, très propre, 1 seul prop. 2495\$. 822-7376, 565-2400.

FORD ESCORT GLI FAM. 87, 1.9 L, blanche, 102 000 km, A-1, 2 300\$. 843-7287.
FORD ESCORT LX 1991, 5 vit., air clim., tout ouvrant, cruse, cond. A1, 5800\$. Ouvrant 949-9276, soiret week end.
FORD LTD 1986 aut., petit modèle, 4 portes, moteur V-6, 3.8, très propre, mec. A-1, prix 3900\$. 823-7688. Après 17h: 829-1802.
FORD MUSTANG 1984 6 cyl., aut., 1 800\$. Tél. 845-4065 après 17h.
FORD RANGER 1986, 4 cyl., 23 000 km, over drive, 3.0, 3.0 km, peinture neuve, radio AM/FM cass., bon état, mec. 569-1628.

FORD TEMPO GL 1991, 2 tons, 4 p., autom., air clim., radio AM/FM cass., 1 ouvrant, vitres élect., roues magst. gar. Ford 6 ans/100 000 km. Pap. + jusqu'en 1997, 70 000 km, 6 800\$. 566-1714.
FORD TEMPO GL
 1988, 4 p., aut., 3 500\$. Marchand 845-3224.
FORD TEMPO L 1988, man. 5 vit., a.c., radio AM/FM, 4 p., 4 p., bal. gar. Ford 6 ans/100 000 km (après 95), 72 000 km, très propre, 1 400\$. 4200\$. 566-1714.

'92 NISSAN ACCESS, aut. bien équipée, 54 000 km. Garantie 5 ans/100 000 km. A-1. Superbe.
BEAUCAGE
 Chevrolet Oldsmobile
 823-4343
 Demander Jean-Luc
 (78) 2146

CHEVETTE 1985
 man. peinture neuve pneus neufs. Fait vendre rapidement. 8755-563-4952.
CHEVROLET CAMARO 85
 aut., 110p. très bon état, jamais sortie l'hiver, 4500\$. Marchand, 845-3234.
CHEVROLET CAPRICE 1987
 307 000 km, bon état, trans. ratée à 822-2234.
CHEVROLET CAPRICE 88, inspection mécanique récente de pare-chocs à pare-chocs A-1, 2 500\$. nég. CONTACT 8000. 83 CHEVROLET IMPALA 1979, prêt pour l'hiver, 96 000 km, 450\$ nég. 820-2355.

CHEVROLET DAYTONA 1988, 77 000 km, man. 5 vit., très équipé, parfait état, 562-0567.
CHEVROLET LASER 1986, 2 p., man. 96 000 km, magst. très propre, fait voir! Prix 1550\$. Tél. 843-8982.
CHEVROLET LE BARON 1988
 Burgundy et rose, tout équipé, 13 500\$. 98 000 km, jusqu'en '95, complet jusqu'en '95, complet, 70 000 km. Tél. 847-2834 ou 847-1593.

COLLECTION BUICK ELECTRA 1988, decapotable, 2 p., peinture neuve, très bon état. A négocier, 843-2920.
COLT 1987 2 portes, hatchback, manuelle 4 p., 155 000 km, 700\$. Tél. 864-9914.
COLT 1990 200 GT, 50 000 km, aut., 5 500\$. Inf. 1-552-9258 page 2.
CONCORD 79, 6 cyl., aut., 76 000 km, propre, aucune rouille, prix nég. 845-2073.

'93 OLDSMOBILE CIERRA SL 20 000 km, très bien équipée. Balance de garantie.
BEAUCAGE
 Chevrolet Oldsmobile
 823-4343
 Demander Jean-Luc
 (78) 2146

FIREFLY 1988, 5 vit., 90 000 km, gris, 2 p., mécanique A-1, lubrifié 864-9691.
FIREFLY 1990, 2 portes, 5 vitesses, tout ouvrant en bonne condition. Tél. 565-7701.
FIREFLY 90
 4 p., aut., 33 000 km, t. propre, Réjean Ruel Autos, 565-9982.
FORD 1983
 3003 563-8809.
FORD ESCORT 1984, autom., très bonne mec., 123 000 km, 4500\$ nég. 822-1103.
FORD ESCORT 1985 à vendre pour pièces, 1000\$.

'87 PONTIAC BONNEVILLE 6.0, bien équipée. A-1. Peinture neuve.
BEAUCAGE
 Chevrolet Oldsmobile
 823-4343
 Demander Jean-Luc
 (78) 2146

MAZDA 323 LX 1986, 4 p., 5 vit., 186 000 km, bonne condition, 8500\$. Tél. 829-9794.
MAZDA GLC 84, 4 pneus d'été, sans pneus, idéal pour été, 7000\$. Tél. 846-2363.
MAZDA MPV 1991, blanche, 7 pass., air clim., chauffant, avant/arrière, V6, autom., vitres élect., 45 000 km, roues magst., gar. mai 94 ou 60 000 km. Pas T.P.S. 843-2429.
MAZDA MX 6 GT TURBO 1989, 90 000 km, exc. cond. 8500\$. Tél. 566-4819.
MAZDA PTEGE 1991, mil-5 vit., 43 000 km, Prix 8500\$. 562-0988 569-1425.

PLYMOUTH VOYAGER SE, 69 000 km, Bal. gar. 7 ans/115 000 km.
BEAUCAGE
 Chevrolet Oldsmobile
 823-4343
 Demander Jean-Luc
 (78) 2146

PLYMOUTH VOYAGER 1988, 111 000 km, tout équipé, bal. de gar., condition A-1, rouge foncé, 8000\$. 564-2249.
PLYMOUTH VOYAGER 91, 5 pass., 6 cyl., 3.0 l., 41 400 km, 622-3058 ou 115 000 km, pas de T.P.S., 11 500\$. 846-6639.
PLYMOUTH VOYAGER LE 91
 V6, 4 vit., 7 pl., jantes sport, 10 vit., 43 000 km, conf. Ruel Autos, 845-9982.
PONTIAC BONNEVILLE LE 1988, très propre, Tél. 564-3994.
PONTIAC FIREBIRD 1988, tout équipé, bonne condition, 78 000 km, 823-6542.
PONTIAC SUNBIRD 1985, 115 000 km, mec. bonne, 6500\$. Tél. 563-9154.

PONTIAC SUNBIRD 1988, 4 p., 5 vit., 103 000 km, 4 pneus neufs, 3 995\$. Tél. 868-0212.
PONTIAC SUNBIRD
 86, 3500\$. 843-2936, Jean-Luc.
PONTIAC SUNBIRD LE 1987, 2 p., exc. cond., 2 800\$ nég. Tél. 563-9154.
PONTIAC SUNBIRD SE 1992, bien équipée, gar. 3 ans, aut., 11 500 km. Vente rapide, 820-7443.
PONY 1987, aut., seulement 69 000 km, radio cass. très bon, pneus, très propre, 1 495\$. Marchand 846-6786.
RELIANT SE 86, 120 000 km, peinture neuve, parfaite cond., 4 200\$ nég. 846-2063.
RENAULT 5 TL 1984, 120 000 km, 5500\$ ferme, 845-5962.
RENAULT ENCORE LS 1985, 110 000 km, 2 pneus neufs, 2 000\$. Tél. 842-2838.
SAISIE ET SURPLUS FORD
 Chev, camions, motos, bateaux à partir de 100\$.
 Message: 24h.
 Tél. 514-851-0077.

FORD 1983
 3003 563-8809.
FORD ESCORT 1984, autom., très bonne mec., 123 000 km, 4500\$ nég. 822-1103.
FORD ESCORT 1985 à vendre pour pièces, 1000\$.

'93 OLDSMOBILE ACHEVIA SL 25 000 km, très bien équipée. Balance de garantie.
BEAUCAGE
 Chevrolet Oldsmobile
 823-4343
 Demander Jean-Luc
 (78) 2146

FIREFLY 1988, 5 vit., 90 000 km, gris, 2 p., mécanique A-1, lubrifié 864-9691.
FIREFLY 1990, 2 portes, 5 vitesses, tout ouvrant en bonne condition. Tél. 565-7701.
FIREFLY 90
 4 p., aut., 33 000 km, t. propre, Réjean Ruel Autos, 565-9982.
FORD 1983
 3003 563-8809.
FORD ESCORT 1984, autom., très bonne mec., 123 000 km, 4500\$ nég. 822-1103.
FORD ESCORT 1985 à vendre pour pièces, 1000\$.

'87 PONTIAC BONNEVILLE 6.0, bien équipée. A-1. Peinture neuve.
BEAUCAGE
 Chevrolet Oldsmobile
 823-4343
 Demander Jean-Luc
 (78) 2146

MAZDA 323 LX 1986, 4 p., 5 vit., 186 000 km, bonne condition, 8500\$. Tél. 829-9794.
MAZDA GLC 84, 4 pneus d'été, sans pneus, idéal pour été, 7000\$. Tél. 846-2363.
MAZDA MPV 1991, blanche, 7 pass., air clim., chauffant, avant/arrière, V6, autom., vitres élect., 45 000 km, roues magst., gar. mai 94 ou 60 000 km. Pas T.P.S. 843-2429.
MAZDA MX 6 GT TURBO 1989, 90 000 km, exc. cond. 8500\$. Tél. 566-4819.
MAZDA PTEGE 1991, mil-5 vit., 43 000 km, Prix 8500\$. 562-0988 569-1425.

PLYMOUTH VOYAGER SE, 69 000 km, Bal. gar. 7 ans/115 000 km.
BEAUCAGE
 Chevrolet Oldsmobile
 823-4343
 Demander Jean-Luc
 (78) 2146

PLYMOUTH VOYAGER 1988, 111 000 km, tout équipé, bal. de gar., condition A-1, rouge foncé, 8000\$. 564-2249.
PLYMOUTH VOYAGER 91, 5 pass., 6 cyl., 3.0 l., 41 400 km, 622-3058 ou 115 000 km, pas de T.P.S., 11 500\$. 846-6639.
PLYMOUTH VOYAGER LE 91
 V6, 4 vit., 7 pl., jantes sport, 10 vit., 43 000 km, conf. Ruel Autos, 845-9982.
PONTIAC BONNEVILLE LE 1988, très propre, Tél. 564-3994.
PONTIAC FIREBIRD 1988, tout équipé, bonne condition, 78 000 km, 823-6542.
PONTIAC SUNBIRD 1985, 115 000 km, mec. bonne, 6500\$. Tél. 563-9154.

PONTIAC SUNBIRD 1988, 4 p., 5 vit., 103 000 km, 4 pneus neufs, 3 995\$. Tél. 868-0212.
PONTIAC SUNBIRD
 86, 3500\$. 843-2936, Jean-Luc.
PONTIAC SUNBIRD LE 1987, 2 p., exc. cond., 2 800\$ nég. Tél. 563-9154.
PONTIAC SUNBIRD SE 1992, bien équipée, gar. 3 ans, aut., 11 500 km. Vente rapide, 820-7443.
PONY 1987, aut., seulement 69 000 km, radio cass. très bon, pneus, très propre, 1 495\$. Marchand 846-6786.
RELIANT SE 86, 120 000 km, peinture neuve, parfaite cond., 4 200\$ nég. 846-2063.
RENAULT 5 TL 1984, 120 000 km, 5500\$ ferme, 845-5962.
RENAULT ENCORE LS 1985, 110 000 km, 2 pneus neufs, 2 000\$. Tél. 842-2838.
SAISIE ET SURPLUS FORD
 Chev, camions, motos, bateaux à partir de 100\$.
 Message: 24h.
 Tél. 514-851-0077.

RELIANT SE 86, 120 000 km, peinture neuve, parfaite cond., 4 200\$ nég. 846-2063.
RENAULT 5 TL 1984, 120 000 km, 5500\$ ferme, 845-5962.
RENAULT ENCORE LS 1985, 110 000 km, 2 pneus neufs, 2 000\$. Tél. 842-2838.
SAISIE ET SURPLUS FORD
 Chev, camions, motos, bateaux à partir de 100\$.
 Message: 24h.
 Tél. 514-851-0077.

RELIANT SE 86, 120 000 km, peinture neuve, parfaite cond., 4 200\$ nég. 846-2063.
RENAULT 5 TL 1984, 120 000 km, 5500\$ ferme, 845-5962.
RENAULT ENCORE LS 1985, 110 000 km, 2 pneus neufs, 2 000\$. Tél. 842-2838.
SAISIE ET SURPLUS FORD
 Chev, camions, motos, bateaux à partir de 100\$.
 Message: 24h.
 Tél. 514-851-0077.

FORD 1983
 3003 563-8809.
FORD ESCORT 1984, autom., très bonne mec., 123 000 km, 4500\$ nég. 822-1103.
FORD ESCORT 1985 à vendre pour pièces, 1000\$.

'93 OLDSMOBILE ACHEVIA SL 25 000 km, très bien équipée. Balance de garantie.
BEAUCAGE
 Chevrolet Oldsmobile
 823-4343
 Demander Jean-Luc
 (78) 2146

FIREFLY 1988, 5 vit., 90 000 km, gris, 2 p., mécanique A-1, lubrifié 864-9691.
FIREFLY 1990, 2 portes, 5 vitesses, tout ouvrant en bonne condition. Tél. 565-7701.
FIREFLY 90
 4 p., aut., 33 000 km, t. propre, Réjean Ruel Autos, 565-9982.
FORD 1983
 3003 563-8809.
FORD ESCORT 1984, autom., très bonne mec., 123 000 km, 4500\$ nég. 822-1103.
FORD ESCORT 1985 à vendre pour pièces, 1000\$.

'87 PONTIAC BONNEVILLE 6.0, bien équipée. A-1. Peinture neuve.
BEAUCAGE
 Chevrolet Oldsmobile
 823-4343
 Demander Jean-Luc
 (78) 2146

MAZDA 323 LX 1986, 4 p., 5 vit., 186 000 km, bonne condition, 8500\$. Tél. 829-9794.
MAZDA GLC 84, 4 pneus d'été, sans pneus, idéal pour été, 7000\$. Tél. 846-2363.
MAZDA MPV 1991, blanche, 7 pass., air clim., chauffant, avant/arrière, V6, autom., vitres élect., 45 000 km, roues magst., gar. mai 94 ou 60 000 km. Pas T.P.S. 843-2429.
MAZDA MX 6 GT TURBO 1989, 90 000 km, exc. cond. 8500\$. Tél. 566-4819.
MAZDA PTEGE 1991, mil-5 vit., 43 000 km, Prix 8500\$. 562-0988 569-1425.

PLYMOUTH VOYAGER SE, 69 000 km, Bal. gar. 7 ans/115 000 km.
BEAUCAGE
 Chevrolet Oldsmobile
 823-4343
 Demander Jean-Luc
 (78) 2146

PLYMOUTH VOYAGER 1988, 111 000 km, tout équipé, bal. de gar., condition A-1, rouge foncé, 8000\$. 564-2249.
PLYMOUTH VOYAGER 91, 5 pass., 6 cyl., 3.0 l., 41 400 km, 622-3058 ou 115 000 km, pas de T.P.S., 11 500\$. 846-6639.
PLYMOUTH VOYAGER LE 91
 V6, 4 vit., 7 pl., jantes sport, 10 vit., 43 000 km, conf. Ruel Autos, 845-9982.
PONTIAC BONNEVILLE LE 1988, très propre, Tél. 564-3994.
PONTIAC FIREBIRD 1988, tout équipé, bonne condition, 78 000 km, 823-6542.
PONTIAC SUNBIRD 1985, 115 000 km, mec. bonne, 6500\$. Tél. 563-9154.

PONTIAC SUNBIRD 1988, 4 p., 5 vit., 103 000 km, 4 pneus neufs, 3 995\$. Tél. 868-0212.
PONTIAC SUNBIRD
 86, 3500\$. 843-2936, Jean-Luc

CANADA
PROVINCE DE QUÉBEC
District Trois-Rivières
Numéro 400-02-0004-935

COUR DU QUÉBEC CH. CIVILE
PRÉSENT LOUISE LAVOIE, gref. adj.
COMMISSION DES NORMES DU TRAVAIL
Partie demanderesse

GASTON LECOURES
Partie défenderesse

et
CREATION JANNIE INC.
Partie défenderesse en garantie

ASSIGNATION

ORDRE est donné à CREATION JANNIE INC. de comparaître au greffe de cette cour situé au 250, rue Laviolette à Trois-Rivières, salle RC-03 dans les TRENTE (30) jours de la date de la publication du présent avis dans LA TRIBUNE DE SHERBROOKE.

Une copie du BREF D'ASSIGNATION ET DECLARATION a été remise au greffe à l'intention de CREATION JANNIE INC.
Lieu: Trois-Rivières
Date: 8 septembre 1993

Louise Lavoie c.a.c.g.
70792-25 sept.

APPEL D'OFFRES

PROPRIÉTAIRE:
Ville de Magog
7, rue Principale Est
Magog (Québec)
J1X 1Y4

PROJET:
Travaux de surfacage sur la rue Merry Nord et Sud.

La ville de Magog demande des soumissions pour les travaux décrits ci-dessus. Elles devront être présentées dans l'enveloppe fournie à cette fin et la soumissionnaire devra y être clairement identifiée.

Les plans et cahiers des charges ainsi que la formule de soumission pourront être obtenus au bureau des consultants Lemieux, Royer, Donaldson, Fields et associés inc., situé au 404, rue Saint-Patrice Ouest, à Magog, Québec J1X 1W9, sur remise en argent ou sous forme d'un chèque visé fait à l'ordre de ladite firme d'un montant de cinquante dollars (50\$) - NON REMBOURSABLE.

Pour être considérée, toute soumission devra être accompagnée de:

- un cautionnement de soumission ou un chèque visé en faveur de la ville de Magog, à un montant égal à au moins 10% du montant global des travaux, valide pour une période de quatre-vingt-dix (90) jours;
- une lettre d'intention de la part d'une compagnie autorisée, s'engageant à fournir des cautionnements d'exécution équivalents à 50% du montant du contrat et 50% du coût des gages, matériaux et main-d'œuvre.

Les soumissions seront reçues au bureau du soumissionnaire, à l'hôtel de ville situé au 7, rue Principale Est, à Magog, le ou avant le lundi 4 octobre 1993, à 11 heures, pour être ouvertes au même lieu et à la même heure.

La ville de Magog ne s'engage à retenir ni la plus basse, ni aucune des soumissions présentées.

VILLE DE MAGOG
Me Michel Pinault, greffier

LOI SUR LA FAILLITE

DANS L'AFFAIRE DE LA FAILLITE DE:
GHISLAIN CARRIER, journaliste, opérant un commerce de photographie sous la raison sociale Opt-Centre Enr. au 4764, rue Laval, Lac Mégantic et domicilié au 1281, R.R. #1, Lac Mégantic, P.Q. CANADA. (G6B 2S1)

Débiteur

AVIS AUX CRÉANCIERS DE LA PREMIÈRE ASSEMBLÉE

Avis est par les présentes donné que Ghislain Carrier a fait cession le 16e jour de septembre 1993 et que la première assemblée des créanciers sera tenue le 6e jour d'octobre 1993 à 11 h 15, au Palais de Justice, 5527, rue Frontenac, chambre 300, en la ville de Lac Mégantic, dans la province de Québec.

DATÉ DE SHERBROOKE, Québec, ce 17e jour de septembre 1993.

RAYMOND, CHABOT, FAFARD, GAGNON INC.
SYNDIC
Yves Guay, responsable de factil

RAYMOND, CHABOT, FAFARD, GAGNON INC.
Syndic de faillite

108, rue Wellington Nord, bureau 300
SHERBROOKE (Québec) J1H 5B8
Téléphone: (819) 563-2166

LOI SUR LA FAILLITE

DANS L'AFFAIRE DE LA FAILLITE DE:
SYLVIE GAULIN, journaliste, domiciliée au 1030, rue de l'Habitat, Ascot, P.Q. CANADA. (J1H 6H9)

Débitrice

AVIS AUX CRÉANCIERS DE LA PREMIÈRE ASSEMBLÉE

Avis est par les présentes donné que Sylvie Gaulin a fait cession le 16e jour de septembre 1993 et que la première assemblée des créanciers sera tenue le 5e jour d'octobre 1993 à 10 h 30, au bureau du syndic, 108, rue Wellington Nord, bureau 300, en la ville de Sherbrooke, dans la province de Québec.

DATÉ DE SHERBROOKE, Québec, ce 17e jour de septembre 1993.

RAYMOND, CHABOT, FAFARD, GAGNON INC.
SYNDIC
Yves Guay, responsable de factil

RAYMOND, CHABOT, FAFARD, GAGNON INC.
Syndic de faillite

108, rue Wellington Nord, bureau 300
SHERBROOKE (Québec) J1H 5B8
Téléphone: (819) 563-2166

LOI SUR LA FAILLITE

DANS L'AFFAIRE DE LA FAILLITE DE:
RAYMOND, CHABOT, FAFARD, GAGNON INC. SYNDIC

Débitrice

AVIS AUX CRÉANCIERS DE LA PREMIÈRE ASSEMBLÉE

Avis est par les présentes donné que Raymond, Chabot, Fafard, Gagnon Inc. a fait cession le 16e jour de septembre 1993 et que la première assemblée des créanciers sera tenue le 5e jour d'octobre 1993 à 10 h 30, au bureau du syndic, 108, rue Wellington Nord, bureau 300, en la ville de Sherbrooke, dans la province de Québec.

DATÉ DE SHERBROOKE, Québec, ce 17e jour de septembre 1993.

RAYMOND, CHABOT, FAFARD, GAGNON INC.
SYNDIC
Yves Guay, responsable de factil

RAYMOND, CHABOT, FAFARD, GAGNON INC.
Syndic de faillite

108, rue Wellington Nord, bureau 300
SHERBROOKE (Québec) J1H 5B8
Téléphone: (819) 563-2166

ENCAN

Produits de plusieurs faillites
Seront vendus par encan public,
en lots détaillés, au 710, rue Lavigère et au
1015, rue Galt Est en arrière du même bâtiment,
Le samedi 25 septembre à 11 h.

Yvon Boucher, encanteur****

Mobilier de bureau:
Bureaux exécutifs, bureaux en L, bureaux 30x60, 30 bureaux de 24x48 avec 2 et 3 tiroirs fini chêne pâle avec écran, 15 chaises compagnons en tissus, grand tableau de conférence, photocopieur xerox 1020, filières 2 et 3 tiroirs, machines à dactylographier Canon, Xerox, IBM, Sharp, imprimante, clavier, écran, agrafeuses, classeurs, papier à lettre, téléviseurs, télécopieur Toshiba, compteur de magasins, bibliothèque, poêle, réfrigérateur.

Plusieurs autres items non énumérés

Équipement de boutique:
Support à ligne 4 poteaux ronds exagones chromés, étagères en broche chromées et noires, caisse enregistreuse, compteur de magasin, bibliothèque, miroirs ronds de surveillance, luminaire d'urgence.

Équipement d'entrepôt:
Étagères en métal, 4 tablettes de 12 po, 18 po, 24 po, et 48 po de largeur, 2 diables, chariot plate-forme, 24 po x 48 po, 2 transpalettes hydrauliques, aspirateur, diverses tables de travail, clôture de sécurité en métal pour vitrine et porte, couvercle à rouleau 30 pi de longueur, escalier en métal sur roue, 8 pi de hauteur.

Équipement de nettoyage commercial:
Polisseuse, chaudière, essoreuses pour plancher, vadrouilles et balais, évier en plastique.

Divers équipements pour l'électronique.

Étagères vitrées et éclairées, idéales pour salon d'exposition, bijouterie, verrerie ou autres. 16 po P x 43 po L x 90 po H

Ces items ne font pas partie de l'encan mais sont à vendre

Tout l'équipement d'une charcuterie:
Trancheur rotatif électrique Marwell, balance électronique Toledo cap 15 kg, compteur réfrigéré vitré pour légumes et viandes de 20 pi de 8 pi et un 6 pi ouvert de marque Général, caisse enregistreuse Royal. Ces équipements ont 1% ans d'usage.

Équipement complet de nettoyage à sec pour vêtements:
La plupart de ces équipements sont autonome et presque neufs. Prêt à mettre en opération. Une aubaine.

Camion chevrolet:
Modèle C 30 1985 moteur diesel avec boîte et aluminium de 14 pi

Camion Ford Pick up:
Modèle C O F 1987

Chariot-élévateur
Au gaz propane, mèt 3 sections, 4500 lb, une aubaine.

Conditions de vente: 25% dépôt

Solde comptant ou chèque certifié

LES ENTREPRISES F.R. ENR.
Encanteurs-liquidateurs
1015, rue Galt Est, coin Lavigère
Sherbrooke
Tél.: (819) 563-6347
Télec.: (819) 563-3860

PROVINCE DE QUÉBEC
MARC DU HAUT SAINT-FRANÇOIS
DEMANDE DE SOUMISSIONS

Le Canton de Diton demande des soumissions pour des travaux de rechargement du rang Coches sur une distance approximative de trois kilomètres. Les formules de soumissions ainsi que le devis descriptif sont disponibles au bureau municipal situé au 18, rue Chartier, La Prairie.

SEULES LES SOUMISSIONS PRÉSENTÉES SUR CES FORMULES seront reçues au bureau municipal au plus tard le lundi 4 octobre 1993 à quatorze heures. Tous ces documents font partie intégrante de la présente demande de soumissions.

La soumission devra indiquer la date de publication du présent appel d'offres et être présentée dans une enveloppe cachetée indiquant également la date de publication du présent appel d'offres.

Les soumissions seront ouvertes le lundi 4 octobre 1993 à vingt heures trente (20 h 30) au bureau municipal.

Les entrepreneurs soumissionnaires sont responsables du choix des sous-traitants, tant pour leur solvabilité que pour le contenu de leur soumission.

La corporation municipale s'engage à accepter ni la plus basse ni aucune des soumissions reçues.

DONNE à Canton de Diton, ce treizième jour du mois de septembre mil neuf cent quatre-vingt-treize.

Lucie Lortich, secrétaire-trésorière 5922

DEALMILLE
Un choix tout naturel

Province de Québec
Municipalité régionale de comté de Sherbrooke
Village de Deauville

AVIS PUBLIC

AUX PERSONNES ET ORGANISMES DESIRANT S'EXPRIMER SUR LE PROJET DE RÈGLEMENT NUMÉRO 372 INTITULÉ «RÈGLEMENT AMENDANT LE RÈGLEMENT DE ZONAGE NUMÉRO 317».

Conformément à l'article 124 de la Loi sur l'aménagement et l'urbanisme, lors d'une séance tenue le 20 septembre 1993, le conseil de la municipalité de Deauville a adopté par résolution le projet de règlement numéro 372 intitulé «Règlement amendant le règlement de zonage numéro 317».

Ce règlement vise à modifier les usages permis dans la zone CS-1 en y ajoutant un nouvel usage concernant les concessionnaires d'automobiles d'occasion.

Avis est par la présente donné de la tenue d'une assemblée publique de consultation, le 13 octobre 1993 à 19 h 00, à l'hôtel de ville, situé au 7894, boulevard Bourque à Deauville.

Cette assemblée de consultation permettra à monsieur le maire d'expliquer le projet de règlement numéro 372 et les conséquences de son adoption ainsi que d'entendre les personnes et organismes qui désirent s'exprimer.

Une copie du projet de règlement est disponible pour consultation à l'hôtel de ville, situé au 7894, boulevard Bourque à Deauville, et copie pourra en être délivrée moyennant paiement des droits exigibles suivant le tarif prescrit.

Donné à Deauville, ce 21 septembre 1993.

Lise Beaulieu
Sec. trésorière-adjointe 58072

DEALMILLE
Un choix tout naturel

Province de Québec
Municipalité régionale de comté de Sherbrooke
Village de Deauville

AVIS PUBLIC

AUX PERSONNES ET ORGANISMES DESIRANT S'EXPRIMER SUR LE PROJET DE RÈGLEMENT NUMÉRO 372 INTITULÉ «RÈGLEMENT AMENDANT LE RÈGLEMENT DE ZONAGE NUMÉRO 317».

Conformément à l'article 124 de la Loi sur l'aménagement et l'urbanisme, lors d'une séance tenue le 20 septembre 1993, le conseil de la municipalité de Deauville a adopté par résolution le projet de règlement numéro 372 intitulé «Règlement amendant le règlement de zonage numéro 317».

Ce règlement vise à modifier les usages permis dans la zone CS-1 en y ajoutant un nouvel usage concernant les concessionnaires d'automobiles d'occasion.

Avis est par la présente donné de la tenue d'une assemblée publique de consultation, le 13 octobre 1993 à 19 h 00, à l'hôtel de ville, situé au 7894, boulevard Bourque à Deauville.

Cette assemblée de consultation permettra à monsieur le maire d'expliquer le projet de règlement numéro 372 et les conséquences de son adoption ainsi que d'entendre les personnes et organismes qui désirent s'exprimer.

Une copie du projet de règlement est disponible pour consultation à l'hôtel de ville, situé au 7894, boulevard Bourque à Deauville, et copie pourra en être délivrée moyennant paiement des droits exigibles suivant le tarif prescrit.

Donné à Deauville, ce 21 septembre 1993.

Lise Beaulieu
Sec. trésorière-adjointe 58072

DEALMILLE
Un choix tout naturel

Province de Québec
Municipalité régionale de comté de Sherbrooke
Village de Deauville

AVIS PUBLIC

AUX PERSONNES ET ORGANISMES DESIRANT S'EXPRIMER SUR LE PROJET DE RÈGLEMENT NUMÉRO 372 INTITULÉ «RÈGLEMENT AMENDANT LE RÈGLEMENT DE ZONAGE NUMÉRO 317».

Conformément à l'article 124 de la Loi sur l'aménagement et l'urbanisme, lors d'une séance tenue le 20 septembre 1993, le conseil de la municipalité de Deauville a adopté par résolution le projet de règlement numéro 372 intitulé «Règlement amendant le règlement de zonage numéro 317».

Ce règlement vise à modifier la grille de spécifications pour la zone RE-115 afin d'y augmenter la superficie et la dimension minimale des lots.

Avis est par la présente donné de la tenue d'une assemblée publique de consultation, le 13 octobre 1993 à 19 h 00, à l'hôtel de ville, situé au 7894, boulevard Bourque à Deauville.

Cette assemblée de consultation permettra à monsieur le maire d'expliquer le projet de règlement numéro 372 et les conséquences de son adoption ainsi que d'entendre les personnes et organismes qui désirent s'exprimer.

Une copie du projet de règlement est disponible pour consultation à l'hôtel de ville, situé au 7894, boulevard Bourque à Deauville, et copie pourra en être délivrée moyennant paiement des droits exigibles suivant le tarif prescrit.

Donné à Deauville, ce 21 septembre 1993.

Lise Beaulieu
Sec. trésorière-adjointe 58072

DEALMILLE
Un choix tout naturel

Province de Québec
Municipalité régionale de comté de Sherbrooke
Village de Deauville

AVIS PUBLIC

AUX PERSONNES ET ORGANISMES DESIRANT S'EXPRIMER SUR LE PROJET DE RÈGLEMENT NUMÉRO 372 INTITULÉ «RÈGLEMENT AMENDANT LE RÈGLEMENT DE ZONAGE NUMÉRO 317».

Conformément à l'article 124 de la Loi sur l'aménagement et l'urbanisme, lors d'une séance tenue le 20 septembre 1993, le conseil de la municipalité de Deauville a adopté par résolution le projet de règlement numéro 372 intitulé «Règlement amendant le règlement de zonage numéro 317».

Ce règlement vise à modifier la grille de spécifications pour la zone RE-115 afin d'y augmenter la superficie et la dimension minimale des lots.

Avis est par la présente donné de la tenue d'une assemblée publique de consultation, le 13 octobre 1993 à 19 h 00, à l'hôtel de ville, situé au 7894, boulevard Bourque à Deauville.

Cette assemblée de consultation permettra à monsieur le maire d'expliquer le projet de règlement numéro 372 et les conséquences de son adoption ainsi que d'entendre les personnes et organismes qui désirent s'exprimer.

Une copie du projet de règlement est disponible pour consultation à l'hôtel de ville, situé au 7894, boulevard Bourque à Deauville, et copie pourra en être délivrée moyennant paiement des droits exigibles suivant le tarif prescrit.

Donné à Deauville, ce 21 septembre 1993.

Lise Beaulieu
Sec. trésorière-adjointe 58072

DEALMILLE
Un choix tout naturel

Province de Québec
Municipalité régionale de comté de Sherbrooke
Village de Deauville

AVIS PUBLIC

AUX PERSONNES ET ORGANISMES DESIRANT S'EXPRIMER SUR LE PROJET DE RÈGLEMENT NUMÉRO 372 INTITULÉ «RÈGLEMENT AMENDANT LE RÈGLEMENT DE ZONAGE NUMÉRO 317».

Conformément à l'article 124 de la Loi sur l'aménagement et l'urbanisme, lors d'une séance tenue le 20 septembre 1993, le conseil de la municipalité de Deauville a adopté par résolution le projet de règlement numéro 372 intitulé «Règlement amendant le règlement de zonage numéro 317».

Ce règlement vise à modifier la grille de spécifications pour la zone RE-115 afin d'y augmenter la superficie et la dimension minimale des lots.

Avis est par la présente donné de la tenue d'une assemblée publique de consultation, le 13 octobre 1993 à 19 h 00, à l'hôtel de ville, situé au 7894, boulevard Bourque à Deauville.

Cette assemblée de consultation permettra à monsieur le maire d'expliquer le projet de règlement numéro 372 et les conséquences de son adoption ainsi que d'entendre les personnes et organismes qui désirent s'exprimer.

Une copie du projet de règlement est disponible pour consultation à l'hôtel de ville, situé au 7894, boulevard Bourque à Deauville, et copie pourra en être délivrée moyennant paiement des droits exigibles suivant le tarif prescrit.

Donné à Deauville, ce 21 septembre 1993.

Lise Beaulieu
Sec. trésorière-adjointe 58072

ENCAN

Produits de plusieurs faillites
Seront vendus par encan public,
en lots détaillés, au 710, rue Lavigère et au
1015, rue Galt Est en arrière du même bâtiment,
Le samedi 25 septembre à 11 h.

Yvon Boucher, encanteur****

Mobilier de bureau:
Bureaux exécutifs, bureaux en L, bureaux 30x60, 30 bureaux de 24x48 avec 2 et 3 tiroirs fini chêne pâle avec écran, 15 chaises compagnons en tissus, grand tableau de conférence, photocopieur xerox 1020, filières 2 et 3 tiroirs, machines à dactylographier Canon, Xerox, IBM, Sharp, imprimante, clavier, écran, agrafeuses, classeurs, papier à lettre, téléviseurs, télécopieur Toshiba, compteur de magasins, bibliothèque, poêle, réfrigérateur.

Plusieurs autres items non énumérés

Équipement de boutique:
Support à ligne 4 poteaux ronds exagones chromés, étagères en broche chromées et noires, caisse enregistreuse, compteur de magasin, bibliothèque, miroirs ronds de surveillance, luminaire d'urgence.

Équipement d'entrepôt:
Étagères en métal, 4 tablettes de 12 po, 18 po, 24 po, et 48 po de largeur, 2 diables, chariot plate-forme, 24 po x 48 po, 2 transpalettes hydrauliques, aspirateur, diverses tables de travail, clôture de sécurité en métal pour vitrine et porte, couvercle à rouleau 30 pi de longueur, escalier en métal sur roue, 8 pi de hauteur.

Équipement de nettoyage commercial:
Polisseuse, chaudière, essoreuses pour plancher, vadrouilles et balais, évier en plastique.

Divers équipements pour l'électronique.

Étagères vitrées et éclairées, idéales pour salon d'exposition, bijouterie, verrerie ou autres. 16 po P x 43 po L x 90 po H

Ces items ne font pas partie de l'encan mais sont à vendre

Tout l'équipement d'une charcuterie:
Trancheur rotatif électrique Marwell, balance électronique Toledo cap 15 kg, compteur réfrigéré vitré pour légumes et viandes de 20 pi de 8 pi et un 6 pi ouvert de marque Général, caisse enregistreuse Royal. Ces équipements ont 1% ans d'usage.

Équipement complet de nettoyage à sec pour vêtements:
La plupart de ces équipements sont autonome et presque neufs. Prêt à mettre en opération. Une aubaine.

Camion chevrolet:
Modèle C 30 1985 moteur diesel avec boîte et aluminium de 14 pi

Camion Ford Pick up:
Modèle C O F 1987

Chariot-élévateur
Au gaz propane, mèt 3 sections, 4500 lb, une aubaine.

Conditions de vente: 25% dépôt

Solde comptant ou chèque certifié

LES ENTREPRISES F.R. ENR.
Encanteurs-liquidateurs
1015, rue Galt Est, coin Lavigère
Sherbrooke
Tél.: (819) 563-6347
Télec.: (819) 563-3860

ENCAN

Produits de plusieurs faillites
Seront vendus par encan public,
en lots détaillés, au 710, rue Lavigère et au
1015, rue Galt Est en arrière du même bâtiment,
Le samedi 25 septembre à 11 h.

Yvon Boucher, encanteur****

Mobilier de bureau:
Bureaux exécutifs, bureaux en L, bureaux 30x60, 30 bureaux de 24x48 avec 2 et 3 tiroirs fini chêne pâle avec écran, 15 chaises compagnons en tissus, grand tableau de conférence, photocopieur xerox 1020, filières 2 et 3 tiroirs, machines à dactylographier Canon, Xerox, IBM, Sharp, imprimante, clavier, écran, agrafeuses, classeurs, papier à lettre, téléviseurs, télécopieur Toshiba, compteur de magasins, bibliothèque, poêle, réfrigérateur.

Plusieurs autres items non énumérés

Équipement de boutique:
Support à ligne 4 poteaux ronds exagones chromés, étagères en broche chromées et noires, caisse enregistreuse, compteur de magasin, bibliothèque, miroirs ronds de surveillance, luminaire d'urgence.

Équipement d'entrepôt:
Étagères en métal, 4 tablettes de 12 po, 18 po, 24 po, et 48 po de largeur, 2 diables, chariot plate-forme, 24 po x 48 po, 2 transpalettes hydrauliques, aspirateur, diverses tables de travail, clôture de sécurité en métal pour vitrine et porte, couvercle à rouleau 30 pi de longueur, escalier en métal sur roue, 8 pi de hauteur.

Équipement de nettoyage commercial:
Polisseuse, chaudière, essoreuses pour plancher, vadrouilles et balais, évier en plastique.

Divers équipements pour l'électronique.

Étagères vitrées et éclairées, idéales pour salon d'exposition, bijouterie, verrerie ou autres. 16 po P x 43 po L x 90 po H

Ces items ne font pas partie de l'encan mais sont à vendre

Tout l'équipement d'une charcuterie:
Trancheur rotatif électrique Marwell, balance électronique Toledo cap 15 kg, compteur réfrigéré vitré pour légumes et viandes de 20 pi de 8 pi et un 6 pi ouvert de marque Général, caisse enregistreuse Royal. Ces équipements ont 1% ans d'usage.

Équipement complet de nettoyage à sec pour vêtements:
La plupart de ces équipements sont autonome et presque neufs. Prêt à mettre en opération. Une aubaine.

Camion chevrolet:
Modèle C 30 1985 moteur diesel avec boîte et aluminium de 14 pi

Camion Ford Pick up:
Modèle C O F 1987

Chariot-élévateur
Au gaz propane, mèt 3 sections, 4500 lb, une aubaine.

Conditions de vente: 25% dépôt

Solde comptant ou chèque certifié

LES ENTREPRISES F.R. ENR.
Encanteurs-liquidateurs
1015, rue Galt Est, coin Lavigère
Sherbrooke
Tél.: (819) 563-6347
Télec.: (819) 563-3860

ENCAN

Produits de plusieurs faillites
Seront vendus par encan public,
en lots détaillés, au 710, rue Lavigère et au
1015, rue Galt Est en arrière du même bâtiment,
Le samedi 25 septembre à 11 h.

Yvon Boucher, encanteur****

Mobilier de bureau:
Bureaux exécutifs, bureaux en L, bureaux 30x60, 30 bureaux de 24x48 avec 2 et 3 tiroirs fini chêne pâle avec écran, 15 chaises compagnons en tissus, grand tableau de conférence, photocopieur xerox 1020, filières 2 et 3 tiroirs, machines à dactylographier Canon, Xerox, IBM, Sharp, imprimante, clavier, écran, agrafeuses, classeurs, papier à lettre, téléviseurs, télécopieur Toshiba, compteur de magasins, bibliothèque, poêle, réfrigérateur.

Plusieurs autres items non énumérés

Équipement de boutique:
Support à ligne 4 poteaux ronds exagones chromés, étagères en broche chromées et noires, caisse enregistreuse, compteur de magasin, bibliothèque, miroirs ronds de surveillance, luminaire d'urgence.

Équipement d'entrepôt:
Étagères en métal, 4 tablettes de 12 po, 18 po, 24 po, et 48 po de largeur, 2 diables, chariot plate-forme, 24 po x 48 po, 2 transpalettes hydrauliques, aspirateur, diverses tables de travail, clôture de sécurité en métal pour vitrine et porte, couvercle à rouleau 30 pi de longueur, escalier en métal sur roue, 8 pi de hauteur.

Équipement de nettoyage commercial:
Polisseuse, chaudière, essoreuses pour plancher, vadrouilles et balais, évier en plastique.

Divers équipements pour l'électronique.

Étagères vitrées et éclairées, idéales pour salon d'exposition, bijouterie, verrerie ou autres. 16 po P x 43 po L x 90 po H

Ces items ne font pas partie de l'encan mais sont à vendre

Tout l'équipement d'une charcuterie:
Trancheur rotatif électrique Marwell, balance électronique Toledo cap 15 kg, compteur réfrigéré vitré pour légumes et viandes de 20 pi de 8 pi et un 6 pi ouvert de marque Général, caisse enregistreuse Royal. Ces équipements ont 1% ans d'usage.

Équipement complet de nettoyage à sec pour vêtements:
La plupart de ces équipements sont autonome et presque neufs. Prêt à mettre en opération. Une aubaine.

Camion chevrolet:
Modèle C 30 1985 moteur diesel avec boîte et aluminium de 14 pi

Camion Ford Pick up:
Modèle C O F 1987

Chariot-élévateur
Au gaz propane, mèt 3 sections, 4500 lb, une aubaine.

Conditions de vente: 25% dépôt

Solde comptant ou chèque certifié

LES ENTREPRISES F.R. ENR.
Encanteurs-liquidateurs
1015, rue Galt Est, coin Lavigère
Sherbrooke
Tél.: (819) 563-6347
Télec.: (819) 563-3860

PROVINCE DE QUÉBEC
MARC DU HAUT SAINT-FRANÇOIS
DEMANDE DE SOUMISSIONS

Le Canton de Diton demande des soumissions pour des travaux de rechargement du rang Coches sur une distance approximative de trois kilomètres. Les formules de soumissions ainsi que le devis descriptif sont disponibles au bureau municipal situé au 18, rue Chartier, La Prairie.

SEULES LES SOUMISSIONS PRÉSENTÉES SUR CES FORMULES seront reçues au bureau municipal au plus tard le lundi 4 octobre 1993 à quatorze heures. Tous ces documents font partie intégrante de la présente demande de soumissions.

La soumission devra indiquer la date de publication du présent appel d'offres et être présentée dans une enveloppe cachetée indiquant également la date de publication du présent appel d'offres.

Les soumissions seront ouvertes le lundi 4 octobre 1993 à vingt heures trente (20 h 30) au bureau municipal.

Les entrepreneurs soumissionnaires sont responsables du choix des sous-traitants, tant pour leur solvabilité que pour le contenu de leur soumission.

La corporation municipale s'engage à accepter ni la plus basse ni aucune des soumissions reçues.

DONNE à Canton de Diton, ce treizième jour du mois de septembre mil neuf cent quatre-vingt-treize.

Lucie Lortich, secrétaire-trésorière 5922

DEALMILLE
Un choix tout naturel

Province de Québec
Municipalité régionale de comté de Sherbrooke
Village de Deauville

AVIS PUBLIC

AUX PERSONNES ET ORGANISMES DESIRANT S'EXPRIMER SUR LE PROJET DE RÈGLEMENT NUMÉRO 372 INTITULÉ «RÈGLEMENT AMENDANT LE RÈGLEMENT DE ZONAGE NUMÉRO 317».

Conformément à l'article 124 de la Loi sur l'aménagement et l'urbanisme, lors d'une séance tenue le 20 septembre 1993, le conseil de la municipalité de Deauville a adopté par résolution le projet de règlement numéro 372 intitulé «Règlement amendant le règlement de zonage numéro 317».

Ce règlement vise à modifier les usages permis dans la zone CS-1 en y ajoutant un nouvel usage concernant les concessionnaires d'automobiles d'occasion.

Avis est par la présente donné de la tenue d'une assemblée publique de consultation, le 13 octobre 1993 à 19 h 00, à l'hôtel de ville, situé au 7894, boulevard Bourque à Deauville.

Cette assemblée de consultation permettra à monsieur le maire d'expliquer le projet de règlement numéro 372 et les conséquences de son adoption ainsi que d'entendre les personnes et organismes qui désirent s'exprimer.

Une copie du projet de règlement est disponible pour consultation à l'hôtel de ville, situé au 7894, boulevard Bourque à Deauville, et copie pourra en être délivrée moyennant paiement des droits exigibles suivant le tarif prescrit.

Donné à Deauville, ce 21 septembre 1993.

Lise Beaulieu
Sec. trésorière-adjointe 58072

DEALMILLE
Un choix tout naturel

Province de Québec
Municipalité régionale de comté de Sherbrooke
Village de Deauville

AVIS PUBLIC

AUX PERSONNES ET ORGANISMES DESIRANT S'EXPRIMER SUR LE PROJET DE RÈGLEMENT NUMÉRO 372 INTITULÉ «RÈGLEMENT AMENDANT LE RÈGLEMENT DE ZONAGE NUMÉRO 317».

Conformément à l'article 124 de la Loi sur l'aménagement et l'urbanisme, lors d'une séance tenue le 20 septembre 1993, le conseil de la municipalité de Deauville a adopté par résolution le projet de règlement numéro 372 intitulé «Règlement amendant le règlement de zonage numéro 317».

Ce règlement vise à modifier les usages permis dans la zone CS-1 en y ajoutant un nouvel usage concernant les concessionnaires d'automobiles d'occasion.

Avis est par la présente donné de la tenue d'une assemblée publique de consultation, le 13 octobre 1993 à 19 h 00, à l'hôtel de ville, situé au 7894, boulevard Bourque à Deauville.

Cette assemblée de consultation permettra à monsieur le maire d'expliquer le projet de règlement numéro 372 et les conséquences de son adoption ainsi que d'entendre les personnes et organismes qui désirent s'exprimer.

Une copie du projet de règlement est disponible pour consultation à l'hôtel de ville, situé au 7894, boulevard Bourque à Deauville, et copie pourra en être délivrée moyennant paiement des droits exigibles suivant le tarif prescrit.

Donné à Deauville, ce 21 septembre 1993.

Lise Beaulieu
Sec. trésorière-adjointe 58072

DEALMILLE
Un choix tout naturel

Province de Québec
Municipalité régionale de comté de Sherbrooke
Village de Deauville

AVIS PUBLIC

AUX PERSONNES ET ORGANISMES DESIRANT S'EXPRIMER SUR LE PROJET DE RÈGLEMENT NUMÉRO 372 INTITULÉ «RÈGLEMENT AMENDANT LE RÈGLEMENT DE ZONAGE NUMÉRO 317».

Conformément à l'article 124 de la Loi sur l'aménagement et l'urbanisme, lors d'une séance tenue le 20 septembre 1993, le conseil de la municipalité de Deauville a adopté par résolution le projet de règlement numéro 372 intitulé «Règlement amendant le règlement de zonage numéro 317».

Ce règlement vise à modifier la grille de spécifications pour la zone RE-115 afin d'y augmenter la superficie et la dimension minimale des lots.

Avis est par la présente donné de la tenue d'une assemblée publique de consultation, le 13 octobre 1993 à 19 h 00, à l'hôtel de ville, situé au 7894, boulevard Bourque à Deauville.

Cette assemblée de consultation permettra à monsieur le maire d'expliquer le projet de règlement numéro 372 et les conséquences de son adoption ainsi que d'entendre les personnes et organismes qui désirent s'exprimer.

Une copie du projet de règlement est disponible pour consultation à l'hôtel de ville, situé au 7894, boulevard Bourque à Deauville, et copie pourra en être délivrée moyennant paiement des droits exigibles suivant le tarif prescrit.

Donné à Deauville, ce 21 septembre 1993.

Lise Beaulieu
Sec. trésorière-adjointe 58072

DEALMILLE
Un choix tout naturel

Province de Québec
Municipalité régionale de comté de Sherbrooke
Village de Deauville

AVIS PUBLIC

AUX PERSONNES ET ORGANISMES DESIRANT S'EXPRIMER SUR LE PROJET DE RÈGLEMENT NUMÉRO 372 INTITULÉ «RÈGLEMENT AMENDANT LE RÈGLEMENT DE ZONAGE NUMÉRO 317».

Conformément à l'article 124 de la Loi sur l'aménagement et l'urbanisme, lors d'une séance tenue le 20 septembre 1993, le conseil de la municipalité de Deauville a adopté par résolution le projet de règlement numéro 372 intitulé «Règlement amendant le règlement de zonage numéro 317».

Ce règlement vise à modifier la grille de spécifications pour la zone RE-115 afin d'y augmenter la superficie et la dimension minimale des lots.

Avis est par la présente donné de la tenue d'une assemblée publique de consultation, le 13 octobre 1993 à 19 h 00, à l'hôtel de ville, situé au 7894, boulevard Bourque à Deauville.

Cette assemblée de consultation permettra à monsieur le maire d'expliquer le projet de règlement numéro 372 et les conséquences de son adoption ainsi que d'entendre les personnes et organismes qui désirent s'exprimer.

Une copie du projet de règlement est disponible pour consultation à l'hôtel de ville, situé au 7894, boulevard Bourque à Deauville, et copie pourra en être délivrée moyennant paiement des droits exigibles suivant le tarif prescrit.

Donné à Deauville, ce 21 septembre 1993.

Lise Beaulieu
Sec. trésorière-adjointe 58072

DEALMILLE
Un choix tout naturel

Province de Québec
Municipalité régionale de comté de Sherbrooke
Village de Deauville

AVIS PUBLIC

AUX PERSONNES ET ORGANISMES DESIRANT S'EXPRIMER SUR LE PROJET DE RÈGLEMENT NUMÉRO 372 INTITULÉ «RÈGLEMENT AMENDANT LE RÈGLEMENT DE ZONAGE NUMÉRO 317».

Conformément à l'article 124 de la Loi sur l'aménagement et l'urbanisme, lors d'une séance tenue le 20 septembre 1993, le conseil de la municipalité de Deauville a adopté par résolution le projet de règlement numéro 372 intitulé «Règlement amendant le règlement de zonage numéro 317».

Ce règlement vise à modifier la grille de spécifications pour la zone RE-115 afin d'y augmenter la superficie et la dimension minimale des lots.

Avis est par la présente donné de la tenue d'une assemblée publique de consultation, le 13 octobre 1993 à 19 h 00, à l'hôtel de ville, situé au 7894, boulevard Bourque à Deauville.

Cette assemblée de consultation permettra à monsieur le maire d'expliquer le projet de règlement numéro 372 et les conséquences de son adoption ainsi que d'entendre les personnes et organismes qui désirent s'exprimer.

Une copie du projet de règlement est disponible pour consultation à l'hôtel de ville, situé au 7894, boulevard Bourque à Deauville, et copie pourra en être délivrée moyennant paiement des droits exigibles suivant le tarif prescrit.

Donné à Deauville, ce 21 septembre 1993.

Lise Beaulieu
Sec. trésorière-adjointe 58072

ENCAN

Produits de plusieurs faillites
Seront vendus par encan public,
en lots détaillés, au 710, rue Lavigère et au
1015, rue Galt Est en arrière du même bâtiment,
Le samedi 25 septembre à 11 h.

Yvon Boucher, encanteur****

Mobilier de bureau:
Bureaux exécutifs, bureaux en L, bureaux 30x60, 30 bureaux de 24x48 avec 2 et 3 tiroirs fini chêne pâle avec écran, 15 chaises compagnons en tissus, grand tableau de conférence, photocopieur xerox 1020, filières 2 et 3 tiroirs, machines à dactylographier Canon, Xerox, IBM, Sharp, imprimante, clavier, écran, agrafeuses, classeurs, papier à lettre, téléviseurs, télécopieur Toshiba, compteur de magasins, bibliothèque, poêle, réfrigérateur.

Plusieurs autres items non énumérés

Équipement de boutique:
Support à ligne 4 poteaux ronds exagones chromés, étagères en broche chromées et noires, caisse enregistreuse, compteur de magasin, bibliothèque, miroirs ronds de surveillance, luminaire d'urgence.

Équipement d'entrepôt:
Étagères en métal, 4 tablettes de 12 po, 18 po, 24 po, et 48 po de largeur, 2 diables, chariot plate-forme, 24 po x 48 po, 2 transpalettes hydrauliques, aspirateur, diverses tables de travail, clôture de sécurité en métal pour vitrine et porte, couvercle à rouleau 30 pi de longueur, escalier en métal sur roue, 8 pi de hauteur.

Équipement de nettoyage commercial:
Polisseuse, chaudière, essoreuses pour plancher, vadrouilles

Décès, Avis, Remerciements



BOURQUE Edouard
— A Youville, le 23 septembre 1993, est décédé monsieur Edouard Bourque, à l'âge de 81 ans, époux de feu Yvonne Bergeron, demeurant à Sherbrooke. Le défunt repose à :

Residence Funéraire Steve L. Elkas Inc.
601, rue Conseil Sherbrooke, QC
Tel.: 819-565-1155
Steve L. Elkas, prés.
Clément Cartier, dir.

Heures de visite: VENDREDI, de 14 h à 16 h et de 19 h à 22 h. Jour des funérailles, de 8 h 30, jusqu'au départ du salon à 9 h 45. Funérailles, le samedi 25 septembre 1993 à 10 h, en l'église Ste-Jeanne D'Arc. Inhumation au cimetière de Stratford. Monsieur Edouard Bourque laisse dans le deuil ses enfants: Huguette (Roland Dupéré), Sherbrooke; Micheline (Gérald Emond),

Stratford; Madeleine (Jean-Paul Nadeau), Sherbrooke; Jacques (Carmen Gagnon), Sherbrooke; Yvon, St-Hilaire; Denise Bourque, Sherbrooke; Suzanne (Raymond Bouffard), Chambly; ses 8 petits-enfants et 1 arrière-petit-fils; ses frères et sœurs: Sœur Bernadette, Sherbrooke; Sœur Laurette, Sherbrooke; Aimé (Blanche Turmel), Cowansville; Edgar (Thérèse Roy), Garthby; ses beaux-frères: Lionel Coullombe, Garthby; Renaud Bergeron, Sherbrooke; il laisse ses neveux et nièces; cousins et cousines; ainsi que plusieurs autres parents et amis.

JARDINS DU SOUVENIR DEL'ESTRIE INC.
Salon Funéraire Arthur Bélisle Enr.
505, rue Short Sherbrooke, QC
Tel.: 819-564-6455
Louise Alix, dir.

La famille sera présente à l'église une demi-heure avant les funérailles, afin de recevoir les témoignages de sympathie. Funérailles, le samedi 25 septembre 1993, à 10 h, en l'église Notre-Dame du Perpétuel Secours. Les cendres seront déposées au cimetière St-Michel. Madame Bruneau laisse dans le deuil ses enfants: Micheline (André Vanier); Jacques (Marjolaine Fournier); ses petits-enfants: Jean Vanier (Sonia Ainslie); Eve-Marie Bruneau; Vincent Bruneau; sa belle-sœur: Sœur Aurore Bruneau; Sr Franciscaïnes de Marie, Ste-Anne de Beauré; elle laisse ses neveux et nièces; ainsi que plusieurs autres parents et amis. La famille tient à remercier le 4e D du Centre Hospitalier Hôtel-Dieu de Sherbrooke pour les



BRUNEAU Claire (Bourque)
— Au Centre Hospitalier Hôtel-Dieu de Sherbrooke, le 16 septembre 1993, est décédée madame Claire Bruneau, épouse de M. Edouard Bourque. Elle laisse dans le deuil ses enfants: Huguette (Roland Dupéré), Sherbrooke; Micheline (Gérald Emond),

à l'âge de 80 ans, épouse de feu Dr. Émile Bruneau, demeurant à Sherbrooke. Afin de respecter la volonté de Madame Bruneau, il n'y aura pas d'exposition. Il y aura incinération, sous la direction de :

JARDINS DU SOUVENIR DEL'ESTRIE INC.
Salon Funéraire Arthur Bélisle Enr.
505, rue Short Sherbrooke, QC
Tel.: 819-564-6455
Louise Alix, dir.

bons soins prodigués. En guise de sympathie, des dons à la SOCIÉTÉ ALZHEIMER DE L'ESTRIE, 1036 rue Belvédère Sud, Sherbrooke QC, J1H 4C4, seraient grandement appréciés.

CARRIER Irène (St-Cyr)
— Au Centre Hospitalier de la Région de l'Amiante, le 22 septembre 1993, est décédée madame Irène St-Cyr, à l'âge de 81 ans, épouse de feu Wilbrod Carrier, demeurant à Disraeli. La défunte repose à :

La Maison Funéraire Audit Limitée
496, Avenue Jacques-Cartier Disraeli, QC
Tel.: 418-449-2500
Fax: 418-449-3121
Bertrand Audet, dir.

Heures de visite: VENDREDI, de 14 h à 17 h et de 19 h à 22 h. Jour des funérailles, de 9 h, jusqu'au départ du salon à 10 h 40. Funérailles, le samedi 25 septembre 1993 à 11 h, en l'église Ste-Luce Disraeli. Inhumation au cimetière Edouard Marcoux. Madame Irène Carrier laisse dans le deuil ses enfants: Adrien (Pierrette Gosselin), Disraeli; Suzanne (Raymond Fiset), Disraeli; Micheline (Clément Ruel), Disraeli; Michel (Raymonde Chagnon), Waterloo; Denise (Fernand Guillemette), Disraeli; Jean-Marc (Ginette Thivierge), St-Jacques le Major; ses 15 petits-enfants et 4 arrière-petits-enfants; ses sœurs: Mme Lucienne Philippon et Delima Jalbert; ses beaux-frères et sa belle-sœur: Gérard Lacroix et Paul Girard; Louise Carrier (Robert Levasseur);

elle laisse ses neveux et nièces; ainsi que plusieurs autres parents et amis. La famille aimera remercier sincèrement le personnel du Centre Hospitalier de la Région de l'Amiante (3e étage), pour l'attention et les bons soins.



CHARLAND Louise (Marchand)
— A Sherbrooke, le 23 septembre 1993, est décédée madame Louise Charland, épouse de Roland Charland, demeurant à Fleurimont. La défunte repose à :

Residence Funéraire Steve L. Elkas Inc.
601, rue Conseil Sherbrooke, QC
Tel.: 819-565-1155
Steve L. Elkas, prés.
Clément Cartier, dir.

Heures de visite: DIMANCHE, de 14 h à 16 h et de 19 h à 22 h. Jour des funérailles, de 9 h, jusqu'au départ du salon à 10 h 45. Funérailles, le lundi 27

septembre 1993 à 11 h, en l'église Notre-Dame de Protection. Inhumation au cimetière St-Michel. Outre son époux, madame Louise Charland laisse dans le deuil ses enfants: Julie et Pierre-Luc; ses parents: M. Mme Jean-Paul Marchand (Jennette Caron), Thetford Mines; sa belle-mère: Mme Elise Lambert (Irene) née feu Hildege Charland, 2eme noce feu Adalbert Bolduc, Sherbrooke; son beau-frère et sa belle-sœur: Claude Charland, Sherbrooke; Hélène Charland (René Genest), Montréal; elle laisse ses neveux et nièces; ainsi que plusieurs autres parents et amis.



LABRECQUE Evelina (Gravel)
— A Valcourt, le 23 septembre 1993, est décédée madame Evelina Gravel, à l'âge de 81 ans, épouse de feu Georges Labrecque, demeurant à Valcourt. Madame Labrecque repose à :

Centre Funéraire Mario Lemaire Enr.
1181, rue St-Joseph Valcourt, QC
Tel.: 514-532-2223 ou 1-800-561-2881
Yves Samson, d.g.

Heures de visite: VENDREDI, de 19 h à 22 h. Jour des funérailles, de 12 h, jusqu'au départ du

salon à 13 h 45. Funérailles, le samedi 25 septembre 1993 à 14 h, en l'église St-Joseph de Valcourt. Inhumation au cimetière du même endroit. Madame Labrecque laisse dans le deuil ses enfants: Claude (Diane Senneville); Yvon (Réjeanne Pépin) et Thérèse (William Chalifoux); ses petits-enfants: Sylvie, Linda, Nicole, Sophie, François et Annie; de nombreux beaux-frères et belles-sœurs; ainsi que plusieurs autres parents et amis.

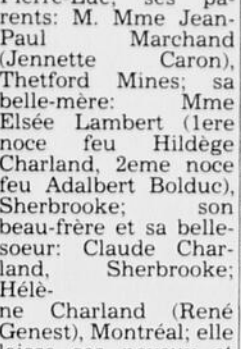

POULIN Armand
— Au Foyer L'Oasis de Weedon, le 23 septembre 1993, est décédé monsieur Armand Poulin, à l'âge de 85 ans, époux de feu Marguerite Roy, demeurant à Weedon, autrefois de St-Gerard. Le défunt repose à :

JARDINS DU SOUVENIR DEL'ESTRIE INC.
260 Des Erables Weedon, QC
Tel.: 819-877-2233
Louise Alix, dir.
Y. Lagacé, resp.

Heures de visite: VENDREDI, de 14 h à 16 h et de 19 h à 22 h. Jour des funérailles, de 11 h 30, jusqu'au départ du salon à 13 h 05. Funérailles, le samedi 25 septembre 1993 à 13 h, en l'église St-Gerard. Inhumation au cimetière du même endroit. Monsieur Armand Poulin laisse dans le deuil ses enfants: Thérèse (Arthur Leclerc); André (Mireille Barrière); Philippe (son amie Gaëtane); Lucille (Rosaire Vachon); Simone (Jacques Vachon); Irène (Edgar Fontaine); Georges (Diane Hallee); Léandre (Gaétane St-Lau-

rent); Raynard (Ginette Breton); Gérard (son amie France); Roland Fréchet (feu Ghislaine); Jean-Guy Bisson (feu Giséle); ses petits-enfants et arrière-petits-enfants; ses frères et sœurs: Yvette; Paul (Simone Dion); René (Bernadette Tardif); Lionel (Hélène Labrecque); Rose-Eva Poulin (feu Gérard); Thérèse Poulin (feu Maurice); Rachel Poulin (feu Robert); Clara Lacroix Roy; Benoît Roy (Simone); Samuel Roy (Marie-Paule); Albert Roy (Jeanne); Gérard Roy (Rita); Liliane Fontaine Roy; Rosaire Roy (Jeannette); il laisse ses neveux et nièces; ainsi que plusieurs autres parents et amis. La famille tient à remercier le personnel du Foyer L'Oasis de Weedon, pour les bons soins et leur soutien moral.



RAMSAY Donald
— A Sherbrooke, le 22 septembre 1993, est décédé monsieur Donald Ramsay, l'âge de 55 ans, époux de Giséle Turcotte, demeurant à Johnville. Le défunt repose à :

Residence Funéraire Steve L. Elkas Inc.
601, rue Conseil Sherbrooke, QC
Tel.: 819-565-1155
Steve L. Elkas, prés.
Clément Cartier, dir.

Heures de visite: VENDREDI, de 14 h à 16 h et de 19 h à 22 h. Jour des funérailles, de 10 h, jusqu'au départ du salon à 12 h 15. Funérailles, le samedi 25 septembre 1993 à 13 h, en l'église Notre-Dame de la Paix de Johnville. Inhumation au cimetière du même endroit. Outre son épouse, monsieur Donald Ramsay laisse dans le deuil ses enfants: Alain (Thérèse

Motard), Ascot; Guy-laine (Mario Larrivée), Fleurimont; Serge (Sonia Ruel), Johnville; un ami bien-aimé: Denis Jutras; ses petits-enfants: Kevin, Mélissa, Audrey et Patrick; son père: Amedée Ramsay; Sherbrooke; sa belle-mère: Blanche Turcotte, Sherbrooke; ses frères et belles-sœurs: Pierrette (Clément Gosselin), Sherbrooke; Marcel (Pierrette Rouleau), Sherbrooke; Hélène Durand; André (Claudette Grenier), Ascot; Réjeanne (Marcel Lessard), Lac-Mégantic; Maurice (Huguette Poulin), Ottawa; Diane (André Bégin), Sherbrooke; Daniel, Sherbrooke; Yvon (Ginette Olivier), Sherbrooke; il laisse ses neveux et nièces; cousins et cousines; oncles et tantes; ainsi que plusieurs autres parents et amis. La famille tient à remercier tout le personnel du 2e Est du Centre Hospitalier St-Vincent de Paul, pour les très bons soins prodigués.

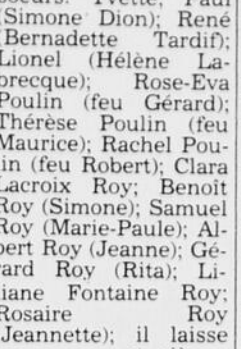

SMITH Louis
— A la Maison Blanche de North Hatley, le 21 septembre 1993, est décédé monsieur Louis Smith, à l'âge de 92 ans, époux de feu Evelyn Morin, demeurant à North Hatley. Afin de respecter les dernières volontés



REMERCIEMENTS
«Mourir est peu de chose quand on continue à vivre dans le cœur des autres».
Vous êtes venus nombreux partager notre peine. Vos témoignages de sympathie nous ont aidés à vivre ces heures pénibles. Nous désirons remercier bien sincèrement toutes les personnes qui nous ont exprimé leur amitié soit par des offrandes de messes, fleurs, visite ou assistance aux funérailles lors du décès de
MME FERNANDE BEAUDETTE-GAUTHIER
survenue le 29 juillet 1993
Son époux Gérard et ses enfants.
Que tous et chacun considèrent ces remerciements comme personnels.
22847

REMERCIEMENTS
«Le mystère de notre vie est entre les mains de Dieu».
Un merci sincère s'adresse à vous, chers parents et amis, qui avez témoigné votre sympathie soit par offrandes de messes, fleurs, cartes de condoléances, visites au salon, assistance aux funérailles lors du décès de
MME YVONNE BÉGIN
survenue le 26 août 1993
Sa fille: Carmen, sa sœur: Adrienne.
Veuillez considérer ces remerciements comme personnels.
22849

REMERCIEMENTS
«Regardez la vie que je commence et non celle que je finis».
Vous êtes venus nombreux pour partager notre peine. Vos témoignages de sympathie nous ont aidés à vivre ces heures pénibles. Nous avons été très sensibles à votre soutien, de quelque manière que ce soit, lors du décès de
MME JOCELYNE COUTU
survenue le 26 août 1993
Son fils: Steve, son ami: Pierre, ses frères et sœurs.
Nous voulons exprimer toute notre gratitude et veuillez considérer ces remerciements comme personnels.
22840

REMERCIEMENTS
A vous tous, parents et amis(es) pour la sympathie que vous nous avez témoignée, soit par offrandes de messes, fleurs, dons, visites au salon funéraire ou assistance aux funérailles lors du décès de
ROLAND DESROCHERS
survenu le 8 août 1993
à l'âge de 68 ans
A chacun de vous, un merci très chaleureux.
Son épouse Thérèse, ses enfants Yvon (Josette), Pierre (Line), ses petits-enfants Marc et Suzie, ainsi que les familles Desrochers et Ducharme.
Veuillez considérer ces remerciements comme personnels.
22677

REMERCIEMENTS
A vous tous, parents et amis(es) pour la sympathie que vous nous avez témoignée, soit par offrandes de messes, fleurs, dons, visites au salon funéraire ou assistance aux funérailles lors du décès de
ROLAND DESROCHERS
survenu le 8 août 1993
à l'âge de 68 ans
A chacun de vous, un merci très chaleureux.
Son épouse Thérèse, ses enfants Yvon (Josette), Pierre (Line), ses petits-enfants Marc et Suzie, ainsi que les familles Desrochers et Ducharme.
Veuillez considérer ces remerciements comme personnels.
22677

REMERCIEMENTS
A vous tous, parents et amis(es) pour la sympathie que vous nous avez témoignée, soit par offrandes de messes, fleurs, dons, visites au salon funéraire ou assistance aux funérailles lors du décès de
ROLAND DESROCHERS
survenu le 8 août 1993
à l'âge de 68 ans
A chacun de vous, un merci très chaleureux.
Son épouse Thérèse, ses enfants Yvon (Josette), Pierre (Line), ses petits-enfants Marc et Suzie, ainsi que les familles Desrochers et Ducharme.
Veuillez considérer ces remerciements comme personnels.
22677

REMERCIEMENTS
A vous tous, parents et amis(es) pour la sympathie que vous nous avez témoignée, soit par offrandes de messes, fleurs, dons, visites au salon funéraire ou assistance aux funérailles lors du décès de
ROLAND DESROCHERS
survenu le 8 août 1993
à l'âge de 68 ans
A chacun de vous, un merci très chaleureux.
Son épouse Thérèse, ses enfants Yvon (Josette), Pierre (Line), ses petits-enfants Marc et Suzie, ainsi que les familles Desrochers et Ducharme.
Veuillez considérer ces remerciements comme personnels.
22677

REMERCIEMENTS
A vous tous, parents et amis(es) pour la sympathie que vous nous avez témoignée, soit par offrandes de messes, fleurs, dons, visites au salon funéraire ou assistance aux funérailles lors du décès de
ROLAND DESROCHERS
survenu le 8 août 1993
à l'âge de 68 ans
A chacun de vous, un merci très chaleureux.
Son épouse Thérèse, ses enfants Yvon (Josette), Pierre (Line), ses petits-enfants Marc et Suzie, ainsi que les familles Desrochers et Ducharme.
Veuillez considérer ces remerciements comme personnels.
22677

REMERCIEMENTS
A vous tous, parents et amis(es) pour la sympathie que vous nous avez témoignée, soit par offrandes de messes, fleurs, dons, visites au salon funéraire ou assistance aux funérailles lors du décès de
ROLAND DESROCHERS
survenu le 8 août 1993
à l'âge de 68 ans
A chacun de vous, un merci très chaleureux.
Son épouse Thérèse, ses enfants Yvon (Josette), Pierre (Line), ses petits-enfants Marc et Suzie, ainsi que les familles Desrochers et Ducharme.
Veuillez considérer ces remerciements comme personnels.
22677

REMERCIEMENTS
A vous tous, parents et amis(es) pour la sympathie que vous nous avez témoignée, soit par offrandes de messes, fleurs, dons, visites au salon funéraire ou assistance aux funérailles lors du décès de
ROLAND DESROCHERS
survenu le 8 août 1993
à l'âge de 68 ans
A chacun de vous, un merci très chaleureux.
Son épouse Thérèse, ses enfants Yvon (Josette), Pierre (Line), ses petits-enfants Marc et Suzie, ainsi que les familles Desrochers et Ducharme.
Veuillez considérer ces remerciements comme personnels.
22677

REMERCIEMENTS

«Mourir est peu de chose quand on continue à vivre dans le cœur des autres».
Vous êtes venus nombreux partager notre peine. Vos témoignages de sympathie nous ont aidés à vivre ces heures pénibles. Nous désirons remercier bien sincèrement toutes les personnes qui nous ont exprimé leur amitié soit par des offrandes de messes, fleurs, visite ou assistance aux funérailles lors du décès de
MME FERNANDE BEAUDETTE-GAUTHIER
survenue le 29 juillet 1993
Son époux Gérard et ses enfants.
Que tous et chacun considèrent ces remerciements comme personnels.
22847

SINCÈRES REMERCIEMENTS

A vous tous, parents et amis(es) pour la sympathie que vous nous avez témoignée, soit par offrandes de messes, fleurs, dons, visites au salon funéraire ou assistance aux funérailles lors du décès de
ROLAND DESROCHERS
survenu le 8 août 1993
à l'âge de 68 ans
A chacun de vous, un merci très chaleureux.
Son épouse Thérèse, ses enfants Yvon (Josette), Pierre (Line), ses petits-enfants Marc et Suzie, ainsi que les familles Desrochers et Ducharme.
Veuillez considérer ces remerciements comme personnels.
22677

MESSE 10e ANNIVERSAIRE

A la douce mémoire de
PAULINE THERIAULT CÔTÉ
décédée le 30 novembre 1983
MARCEL CÔTÉ
décédée le 14 septembre 1983
«Demain et toujours, le souvenir d'un être trop tôt disparu restera gravé dans les cœurs et les yeux reverront sans pleurer la douce image du passé».
Une messe anniversaire pour le repos de son âme sera célébrée dimanche le 26 sept. 1993, à 9 h 45. Paroisse St-Rock (village) Rock Forest.
Ses enfants: Ginette, Danielle, Francine, Mario et leur conjoint(e) et les petits-enfants.
Parents et amis sont invités à y assister.
22842

REMERCIEMENTS

Les mots ne peuvent suffire pour exprimer toute notre appréciation et notre reconnaissance à nos parents et amis pour la sympathie témoignée lors du décès de
CHARLES BRIEN
survenu le 5 août 1993
Nous vous prions d'accepter ce témoignage de notre gratitude.
La famille Roland Brien.
Veuillez considérer ces remerciements comme personnels.
22642

REMERCIEMENTS

Vous étiez près de nous pour partager notre peine à la suite du décès de
EVA OUELLETTE CÔTÉ
survenue le 14 août 1993
Vous nous avez, chers parents et amis, exprimé votre sympathie soit par offrandes de messes, fleurs, cartes de condoléances, visites au salon, assistance aux funérailles ou de quelque manière que ce soit. Votre gentillesse et votre support moral ont été d'un grand réconfort dans notre deuil.
Ses enfants: Lucien (Lou), Raymond et Yvan Côté.
Veuillez considérer ces remerciements comme personnels.
22878

Sincères Remerciements

Par votre support moral dans notre grande affliction lors du décès de
Madame Simone Carrier
décédée le 4 septembre 1993
à l'âge de 60 ans
Vous avez su nous donner la force d'accepter cette grande épreuve avec plus de courage. Merci.
Son père, monsieur William Carrier, ses frères et sœurs: Gisèle, Lucien, Roland, Marie-Rose, Stanislas, Elzéar, Fernand, Alcide, Edmond, Jacqueline, Jean-Guy, Lise et Albert ainsi que leur conjoint ou conjointe.
La famille Carrier tient à remercier le personnel du Foyer Sainte-Anne-Marie de Danville pour tous les bons soins prodigués à Simone.
Veuillez considérer ces remerciements comme personnels.
22836

MESSE 1er ANNIVERSAIRE

A la douce mémoire de
M. RONALD MORIN
décédé le 26 septembre 1992
Le temps n'a pas su atténuer le vide causé par ton départ. Ta présence restera toujours gravée dans nos cœurs. Nous ne t'oublierions pas et chaque jour nous avons une pensée pour toi.
Sache que nous t'aimons toujours autant. Veille sur nous tous.
Une messe sera célébrée le dimanche 26 septembre 1993 à 11 h, en l'église St-Philippe de Windsor.
Parents et amis sont invités à y assister.
22849

REMERCIEMENTS

Demain et toujours le souvenir de cet être cher trop tôt disparu restera gravé dans nos cœurs. Heureusement, il nous reste le souvenir de tout l'amour que tu nous as bien voulu donner. La grandeur et la générosité de ton cœur font de toi Lionel, un être exceptionnel.
Vous êtes venus nombreux pour partager notre peine. Vos témoignages de sympathie nous ont aidés à vivre ces heures pénibles lors du décès de
M. LIONEL GIRARD
survenu le 12 août 1993 à l'âge de 72 ans
Un merci sincère à vous tous, chers parents et amis pour la sympathie que vous nous avez témoignée de quelque manière que ce soit. Nous vous prions d'accepter ce témoignage de notre gratitude.
Son épouse, Rachel,
ses enfants: Odette, Suzanne, Jocelyn, Monique, Jean, François, Pierre, Catherine, leur conjoint et conjointe, ainsi que ses petits-enfants et arrière-petits-enfants.
Veuillez considérer ces remerciements comme personnels.
22035

MESSE 4ème ANNIVERSAIRE

En souvenir de
RENÉ GRENIER
décédé le 29 septembre 1989
Cela fait déjà 4 ans que tu nous as quittés sans même avoir eu le temps de nous dire au revoir.
Ton départ est arrivé si brusquement que la douleur nous fait encore mal.
L'aide de Dieu nous a aidé à supporter cette épreuve qui reste gravé dans nos cœurs.
Parents et amis sont invités à assister à la messe anniversaire qui sera célébrée le dimanche 26 septembre 1993 en l'église de Compton à 9 h 30.
Son épouse Auréa et ses enfants.
22844

MESSE 1er ANNIVERSAIRE

A la douce mémoire de
MME YVONNE GENDRON QUIRION
décédée le 10 septembre 1992
«Demain et toujours, le souvenir d'un être trop tôt disparu restera gravé dans les cœurs et les yeux reverront sans pleurer la douce image du passé».
Une messe anniversaire pour le repos de son âme sera célébrée le dimanche 26 septembre 1993, à 10 h 45 en l'église de Johnville.
Les familles Quirion et Gendron.
Parents et amis sont invités à y assister.
22845

MESSE 1er ANNIVERSAIRE

A la douce mémoire de
M. ROMÉO BELANGER
survenu le 22 sept. 1992
Le temps n'a pas su atténuer le vide causé par ton départ. Ta présence restera toujours gravée dans nos cœurs. Nous ne t'oublierions pas et chaque jour nous avons une pensée pour toi.
Sache que nous t'aimons toujours autant. Veille sur nous tous.
Une messe sera célébrée dimanche le 26 sept. 1993 à 10 h 15 en l'église St-Patrice de Magog.
Son épouse, Alice et ses enfants.
Parents et amis sont invités à y assister.
22840

REMERCIEMENTS

«Regardez la vie que je commence et non celle que je finis».
Vous êtes venus nombreux pour partager notre peine. Vos témoignages de sympathie nous ont aidés à vivre ces heures pénibles. Nous avons été très sensibles à votre soutien, de quelque manière que ce soit, lors du décès de
MME JOCELYNE COUTU
survenue le 26 août 1993
Son fils: Steve, son ami: Pierre, ses frères et sœurs.
Nous voulons exprimer toute notre gratitude et veuillez considérer ces remerciements comme personnels.
22840

REMERCIEMENTS

MARCELLE MORIN
décédée le 22 juillet 1993
Tu as vécu pour les autres. Tu as toujours su rendre service à tes proches. Ta simplicité nous a toujours émerveillés. Tu as maintenant le droit au bonheur réservé aux êtres exceptionnels. Nous avons été très sensibles à votre soutien de quelque manière que ce soit, par votre présence, vos offrandes de messes, vos prières ainsi que vos dons.
Tes frères et sœurs: Jean-Paul, Georgette, Gilles, Carmen, Hugues, Charles et leur conjoint(e).
Veuillez considérer ces remerciements comme personnels.
22873

REMERCIEMENTS

«Mourir est bien peu de chose quand on continue à vivre dans le cœur des autres».
Nous désirons remercier bien sincèrement toutes les personnes qui, de quelque manière que ce soit, nous ont témoigné de la sympathie lors du décès de
M. RODOLPHE SAVARY
survenu le 11 juin 1993
Son fils Gilles Martel et sa conjointe Suzanne Bourque.
Veuillez considérer ces remerciements comme personnels.
22846

Décès, Avis, Remerciements

Remerciements



«Regardez la vie que je commence et non celle que je finis»

Vous êtes venus nombreux pour partager notre peine. Vos témoignages de sympathie nous ont aidés à vivre ces heures pénibles. Nous avons été très sensibles à votre soutien, de quelque manière que ce soit, lors du décès de

MME SIMONE HUOT QUINTAL
survécu le 19 août 1993

Ses enfants: Hélène, Monique, Jocelyne, Réjean et leur conjoint(e).

Nous voulons exprimer toute notre gratitude et remercier sincèrement ces personnes qui ont été présentes à nos côtés.



TREMBLAY-DESROCHERS Marie-Thérèse (Gélinas)

Au Centre Hospitalier de Ville Lasalle, le 22 septembre 1993, est décédée madame Marie-Thérèse Tremblay-Desrochers, à l'âge de 71 ans, épouse en première

noce de feu Edgar Desrochers et en deuxième noce de feu Jean Tremblay, demeurant à Brossard. La défunte repose à la

Coopérative Funéraire de l'Estrie 1011, rue Galt Ouest (coin Pacific) Sherbrooke, QC
Tel.: 819-565-7646
Alain Leclerc, d.g.

Heures de visite: VENDREDI, de 14 h à 16 h et de 19 h à 22 h. Jour des funérailles, de 10 h, jusqu'au départ du salon à 12 h 45. Funérailles, le samedi 25 septembre 1993 à 13 h 30, en l'église Notre-Dame de Liesse de Deauville. Inhumation au cimetière du même endroit. Madame Marie-Thérèse Tremblay-Desrochers laisse dans le deuil ses filles: Micheline (Marius Ca-

REMERCIEMENTS à SAINT JUDE
pour faveur oblenue
G.T. 23031

REMERCIEMENTS

Pour avoir partagé notre deuil lors du décès de

M. BERNARDIN BOLDUC
survécu le 23 août 1993 à l'âge de 63 ans

Nous tenons à remercier sincèrement tous les parents et amis qui ont témoigné leur sympathie soit par offrandes de messes, prières ou assistance aux funérailles.

Que chacun, trouve ici notre reconnaissance et considère ces remerciements comme personnels.

Ses sœurs et frères: Julie, Fernande, Louis-Marie, Simone, André et leur conjoint, conjointe.

REMERCIEMENTS

Pour avoir partagé notre épreuve lors du décès de

M. CONRAD GAUVIN
survécu le 26 août 1993 à l'âge de 73 ans

Nous tenons à remercier sincèrement tous les parents et amis qui ont témoigné leurs marques de sympathie, soit par offrandes de messes, prières, fleurs et dons ainsi que visites ou assistance aux funérailles.

Que chacun trouve ici notre reconnaissance et considère ces remerciements comme personnels.

Son épouse Cécile, ses enfants: Jean-Pierre, Danielle et Hélène.

Le NPD ontarien prêt à discuter déficit et emploi

Anne-Marie TOBIN
Ottawa (PC)

REMERCIEMENTS

Vous étiez près de nous pour partager notre peine à la suite du décès de

MME GERMAINE LACROIX
survécu le 6 août 1993

Vous nous avez, chers parents et amis, exprimé votre sympathie soit par offrandes de messes, fleurs, cartes de condoléances, assistance aux funérailles ou de quelque manière que ce soit. Votre présence et votre support moral ont été d'un grand réconfort dans notre deuil.

Ses enfants: Veuillez considérer ces remerciements comme personnels.

REMERCIEMENTS

À la douce mémoire de

PHILIPPE RENÉ
décédé le 20 août 1993 à l'âge de 82 ans

«Cher Philippe, il nous faudra beaucoup de temps pour nous habituer à vivre avec l'immense vide que ton départ a créé dans notre famille et parmi tous tes amis(es)».

Nous remercions sincèrement tous les parents et amis(es) qui, par leur soutien et leur réconfort, nous ont aidés à vivre ces heures pénibles. Nous avons été très sensibles à votre soutien, de quelque manière que ce soit, lors du décès de

Que tous et chacun considèrent ces remerciements comme personnels.

Mme Bernadette Champoux René, sa fille Carole, son petit-fils Patrick.

ÉLECTIONS CANADA 1993

Campbell promet d'aborder le sujet des programmes sociaux

Huguette YOUNG Montréal (PC)

«Certains de nos programmes ont besoin d'être modernisés, a-t-elle ajouté du même souffle. D'autres ne répondent pas convenablement aux besoins et aspirations des personnes auxquelles ils s'adressent.»

La semaine prochaine, elle entend définir dans les grandes lignes comment elle s'y prendra pour éliminer le déficit, ce qu'elle promet de faire d'ici cinq ans. Il s'agira d'établir les principes qui guideront la démarche de son gouvernement. Tout porte à croire qu'elle ne fournira aucun chiffre précis.

«Je donnerai un cadre clair», s'est-elle contentée de dire qui permettra aux Canadiens de faire une décision éclairée le 25 octobre.

La première ministre Kim Campbell donnera les grandes orientations de son gouvernement sur l'avenir des programmes sociaux la semaine prochaine, probablement à Toronto ou à Ottawa.

Mme Campbell a déclaré hier aux journalistes qu'elle précisera dès la semaine prochaine le cadre des réformes qu'elle entend proposer.

La première ministre a ainsi voulu corriger l'impression laissée la veille par ses déclarations-chocs, déclarations qui lui avaient valu une très mauvaise presse. Elle a soutenu jeudi qu'il n'était pas souhaitable de tenir un débat public sur cette grande question en pleine campagne électorale.

«Il s'agit du pire moment pour tenir un dialogue», a-t-elle estimé à Saint-Bruno, au Québec. Elle avait précisé qu'une campagne électorale de 47 jours était trop courte pour aborder sérieusement l'examen de ce dossier.

Cette déclaration faisait suite à un reportage voulant que le gouvernement s'appretât à sabrer notamment dans le programme d'assurance-chômage.

Hier, Mme Campbell a reconnu qu'elle n'avait jamais voulu dire qu'elle ne souhaitait pas ouvrir le dialogue sur la réforme des programmes sociaux en campagne électorale.

Chrétiens heureux d'avoir fait dérailler la stratégie des conservateurs

Michel HEBBERT Régina, SASK, (PC)

Ottawa.

Hier, Jean Chrétien a prévenu cette dernière qu'elle ne pourra s'en tenir à un débat au principe de réduire les programmes sociaux.

«Les gens veulent savoir où il y aura des coupures», a-t-il insisté.

Jean Chrétien affirme qu'en voulant éliminer en cinq ans un déficit de 35 milliards \$, les conservateurs devront sabrer dans les paiements de transfert aux provinces et aux particuliers.

«La plupart de l'argent du budget fédéral est versé dans les paiements de transfert, a-t-il expliqué, on ne peut pas couper les paiements de la dette, et le reste va à l'assurance-maladie, les universités, l'assistance sociale, les pensions de vieillesse, les allocations familiales, et ils devront dire à tout le monde au Canada lesquels de ces programmes seront coupés.»

«Dans notre programme, nous n'avons aucun plan de couper les paiements aux individus ou aux provinces, c'est clair et c'est écrit», a précisé Jean Chrétien. C'est au cours des négociations sur les paiements de transfert avec les provinces en 1994 qu'il faudra revoir le financement de ces programmes, estime-t-il.

Pour forcer les conservateurs à bouger sur cette question, M. Chrétien a intentionnellement répété au cours des derniers jours que son parti avait une plate-forme électorale tandis que les conservateurs n'en avaient pas.

Le chef libéral Jean Chrétien soutient avoir fait dérailler la stratégie des conservateurs en forçant la première ministre Kim Campbell à débattre publiquement de l'avenir des programmes sociaux canadiens.

«Parce que nous insistons et que nous avons eu l'idée et le courage de mettre sur papier ce que nous allions faire, ils sont obligés de répondre à notre agenda», a-t-il déclaré hier à Régina.

«Et selon les informations que j'ai eues aujourd'hui, a-t-il ajouté, il y a des gens à Ottawa qui ont soutenu à Ottawa dans le camp des conservateurs parce qu'ils se sont aventurés dans cette élection sans vouloir dire aux gens ce qu'ils allaient faire.»

«Cela a peut-être marché en d'autres occasions mais cette année on a pris les moyens pour pas que ça marche», a-t-il ajouté en rappelant qu'aux élections de 1988, Brian Mulroney avait réussi à passer à travers la campagne électorale sans parler de la TPS, entrée en vigueur deux ans plus tard.

M. Chrétien réagissait ainsi à la volte-face de Kim Campbell qui, après avoir soutenu qu'une campagne électorale était le «pire moment possible» pour discuter de la refonte des programmes sociaux, a indiqué hier qu'elle fera connaître la semaine prochaine les cadres d'une réforme apparemment en cours à

Déclaration écrite

«Un débat la-dessus est souhaitable, a insisté la première ministre en lisant une déclaration écrite qu'elle a lue.

«Je n'ai jamais voulu prétendre le contraire, a-t-elle poursuivi. Il serait irresponsable de prétendre qu'on peut réaliser une réforme complète de nos programmes sociaux dans le cours d'une campagne électorale. Une réforme sérieuse, franche et réaliste de nos programmes sociaux exige une consultation soutenue avec les provinces et surtout avec les Canadiens et les Canadiennes.»

Mme Campbell a réitéré qu'elle voulait maintenir les programmes sociaux mais elle ouvrirait également la porte à une réforme complète.

Le gouvernement néo-démocrate de l'Ontario est prêt à commencer la session législative d'automne en s'occupant de vieilles questions touchant les emplois et la croissance du déficit provincial.

«Je crois que le peuple canadien... veut un programme qui place dans une certaine perspective la question de l'emploi et du déficit», a déclaré hier à Ottawa le premier ministre Bob Rae, à l'issue d'une retraite de trois jours du caucus de 70 membres en vue de préparer la nouvelle session.

«Nous n'allons pas réussir à réduire le déficit tant qu'il n'y aura pas une vigoureuse reprise économique.»

Le gouvernement a annoncé jeudi que ses rentrées fiscales ont diminué de près d'un milliard \$ durant l'exercice financier en cours à cause de la baisse de revenus de l'impôt sur le revenu.

Objectif

La réduction du déficit est l'un des principaux objectifs de M. Rae, qui a sabré 6 milliards \$ dans les programmes et diminué les salaires et les avantages sociaux des fonctionnaires afin de maintenir le déficit à 9,2 milliards \$. Le gouvernement a également augmenté les impôts de 2 milliards \$ dans son budget du printemps dernier.

L'annonce de jeudi signifie que le déficit atteindra près de 9,7 milliards \$, alors que le gouvernement se serre encore la ceinture afin de maintenir le déficit sous la barre des 10 milliards \$ pour l'année financière 1993-94, qui prend fin le 31 mars.

Les politiciens provinciaux retournent à l'Assemblée législative lundi après une pause de deux mois. Bon nombre de problèmes économiques qui les y attendent seront les mêmes qu'avant le congé estival.

Les parts d'opposition vont vraisemblablement faire leurs choux gras des dernières données sur le déficit provincial, selon Ruth Getter, économiste à la Banque Toronto-Dominion.

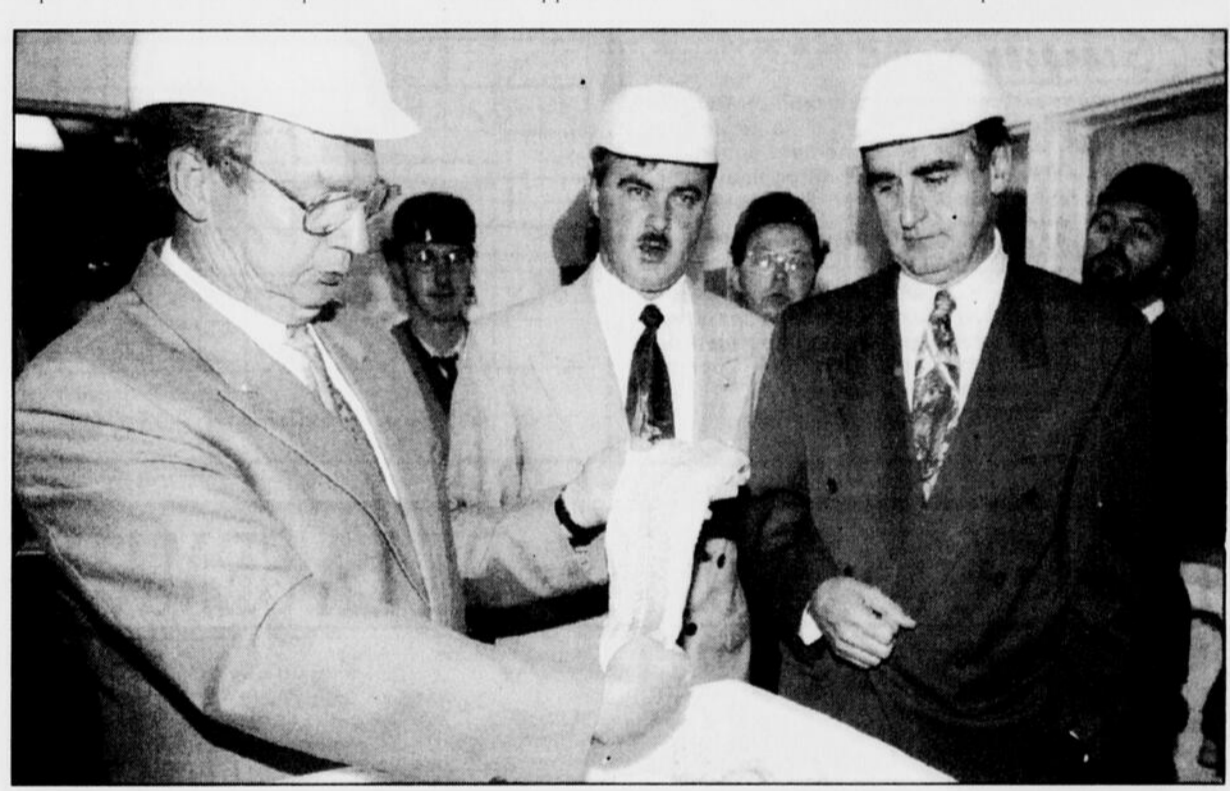

Lucien Bouchard faisait campagne dans la région de Gaspésie hier, et il a évidemment été question de pêche. Il regarde, avec le candidat local Yvan Bernier, Lorenzo Albert, le président du syndicat d'une usine de pêche de Grande-Rivière, qui exhibe le filet d'une morue pêchée par les Russes au-delà de la zone des 200 milles marins et vendue par ces derniers à l'usine.

Le Bloc dépensera 1 million \$ en publicité

Montréal (PC)

Le Bloc québécois consacrera un total de 1 million \$ en différents types de publicité au cours de la campagne électorale. A la télévision, les sommes serviront à la diffusion de dix annonces publicitaires de 30 secondes chacune sur les quatre réseaux francophones de télévision au Québec.

En conférence de presse, hier, le député et candidat dans Laurier-Sainte-Marie Gilles Duceppe a critiqué la décision de l'arbitre désigné par Elections Canada qui a alloué au Bloc québécois un temps inférieur à celui du Parti communiste, du Parti vert, du Parti de l'héritage chrétien, et du Parti réformiste.

Quant au Parti conservateur, au Parti libéral et au Nouveau Parti démocratique, ils peuvent acheter du temps d'antenne pour respectivement 116, 78 et 55 minutes.

Le Bloc aurait eu la capacité financière de «doubler» les montants alloués aux annonces publicitaires à la télévision, a assuré M. Duceppe.

Quoi qu'il en soit, les messages du Bloc seront constitués principalement de témoignages de gens déçus par les «vieux partis» responsables de l'augmentation du déficit et des taxes et qui mettent mainte-

nant leur espoir dans le Bloc québécois pour défendre leurs intérêts à Ottawa.

Quant au chef Lucien Bouchard, il n'apparaîtra dans ces annonces qu'à la dernière semaine de la course électorale.

Comme tenu du peu de temps alloué au Bloc québécois, les responsables des négociations avec les quatre réseaux francophones de télévision ont cherché à obtenir des temps d'antenne favorables. Ils estiment avoir réussi.

Le 30 septembre, un message publicitaire sera inséré dans la nouvelle télé-série Blanche. Les messages passeront également à l'émission Le Match de la vie et au Gala des Gémeaux, notamment.

Le Bloc québécois aurait pu acheter cinq minutes de publicité sur les réseaux anglophones mais n'en a rien fait. «Ce n'est pas notre priorité», a dit M. Duceppe.

Les anglophones pourront toutefois entendre des messages du Bloc québécois, par le biais de la publicité gratuite dont dispose chaque parti politique. Dans le cas du Bloc, il a droit à trois minutes aux réseaux anglais et français de télévision, deux minutes à la radio et une minute aux réseaux privés de télévision.

Entente sur les modalités des débats des chefs

Ottawa (PC)

Le Consortium des diffuseurs (SRC, CBC, CTV et GLOBE) a annoncé, hier, qu'une entente était intervenue avec les représentants du Parti libéral, du Parti progressiste-conservateur, du NPD, du Reform Party et du Bloc sur les principales modalités des débats des chefs des 3 et 4 octobre.

Les deux débats seront diffusés en direct du Centre national des Arts, à Ottawa. Chaque débat se déroulera en présence d'un public d'une centaine de personnes qui seront recrutées dans toutes les régions du pays par la firme Opinion Search.

Ils débiteront par le mot d'ouverture de chacun des chefs, d'une durée de 90 secondes, suivi du débat proprement dit qui mettra en présence les chefs des cinq formations et s'articulera autour de cinq blocs thématiques. Les journalistes interviendront durant cette période de la rencontre.

A l'issue de ces échanges, les gens de la salle seront invités à questionner eux-mêmes les chefs.

La balle est aux syndicats dans les négociations du secteur public

-Le Conseil du trésor

Montréal (PC)

La balle est dans le camp syndical, estime le Conseil du trésor, après une semaine qui a vu un des quatre syndicats recommander à sa base de rejeter la proposition du ministre Daniel Johnson. «Nous attendons le prochain signe», disait hier le porte-parole du ministre, Martin Geoffroy.

Le Syndicat des fonctionnaires provinciaux du Québec (SFPO) affirmait mercredi que la loi 102, restreignant les dépenses du secteur public, s'avère plus dure (que pour les autres syndicats) envers ses 45 000 membres et doit être rejetée; les syndicats du SFPO doivent voter à compter de ce lundi.

Tout en maintenant un gel des salaires pour deux ans et une réduction de un pour cent de la masse salariale, la proposition du 17 septembre de M. Johnson incluait des aménagements de divers ordres.

Ailleurs dans le front commun qui a maintenu le contact avec M. Johnson en septembre, la FTQ favorise une reprise de la négociation dans les meilleurs délais, en acceptant la proposition; ces quelque 45 000 syndiqués doivent voter d'ici trois semaines.

«Notre recommandation vise à faire

subir le moins d'inconvénients possibles à nos membres», expliquait Alain Foisy, coordonnateur à la FTQ. La centrale tient pour acquis que «la loi 102 est là pour tout le monde dans les secteurs public, parapublic et péri-public, les employés municipaux aussi.»

À Québec, Daniel Giroux, du Syndicat des professionnels du gouvernement du Québec (SPGO), signale que «notre position est nuancée». Le Conseil du trésor ne bouge pas sur les points salariaux «mais il y a des aspects positifs» comme l'ouverture par M. Johnson de la discussion sur le droit de gérance.

À la CEO, qui poursuivait jusqu'à vendredi soir son conseil général, à Laval, la présidente Lorraine Pagé scindait dès jeudi la proposition Johnson: refus d'accommoder le ministre qui voudrait «moduler» conjointement la sévérité de la loi dans ses aspects salariaux, accord pour la portion qui ouvre la négociation sur le droit de gérance et ses composantes. Un calendrier de vote à la CEO n'est pas encore établi.

Quant à la CSN, qui a rompu la négociation cet été avec M. Johnson, elle faisait part lundi du dépôt d'une plainte au Bureau international du travail pour dénoncer l'atteinte par le ministre au droit de négocier; basé à Genève, ce bureau rend des jugements non contraignants.

McKenna annonce des réformes

Fredericton (PC)

Le premier ministre Frank McKenna a annoncé un train de mesures qui, espère-t-il, permettra au gouvernement du Nouveau-Brunswick de mieux répondre aux besoins de la population et de se rapprocher des citoyens ordinaires.

C'est après avoir longuement consulté la population, d'ailleurs, que ces réformes ont été annoncées hier matin lors d'une conférence qui avait parfois des allures de discours du Trône.

«Il est important pour tous les gens du Nouveau-Brunswick de savoir ce que fait le gouvernement et quelles sont ses intentions, d'expliquer M. McKenna. Il est également important qu'ils nous informent de ce qu'ils désirent.»

Dans quelques semaines, des comités ad hoc sur l'éducation, les soins de santé et le bien-être s'élèveront en public pour étudier les besoins financiers de ces secteurs, en

vue de la préparation du prochain budget.

La violence en Floride reflète un problème national - Clinton

St-Petersburg, Floride (PC)

L'épidémie de violence à l'encontre des touristes étrangers en Floride reflète un problème national, a constaté le président Bill Clinton hier, enjoignant du même coup les Américains à appuyer un plus grand contrôle des armes à feu afin d'empêcher les enfants de s'amuser avec des armes.

Il a également demandé au Congrès d'adopter son projet de loi contre le crime, déposé jeudi, et destiné à étendre l'application de la peine capitale et à augmenter de 100 000 agents les corps policiers des villes.

HOROSCOPE

Capricorne du 22 déc. au 20 janv.
 Une chose vous paraît singulière. Vous avez un geste inexplicable. Un grand plaisir vous est réservé. Chassez toute méfiance. On admire votre don de persuasion. Vous croisez votre idéal. Vous vous félicitez d'une bonne action.

Verseau du 21 janv. au 19 fév.
 Un événement contrecarre votre programme. Vous vous aventurez sur des récifs. Le tourbillon mondain vous entraîne. Vous changez de direction. Une connaissance vous est utile. Solution immédiate d'un problème. Vous comprenez tout.

Poisson du 20 fév. au 20 mars
 Quelqu'un vous procure une grande joie. Vous envoyez des rives inexploitées. Une chose vous étonne. N'engagez pas votre parole. Les opinions sont contradictoires. Un ami jase. Message important. Vous changez tout à fait votre fusil d'épaule.

Bélier du 21 mars au 20 avril
 Quelqu'un cherche à vous rencontrer. On vous contredit quelque peu. Un secret vous est révélé. Vous détestez les égoïstes. Votre pessimisme peut vous être funeste. Instants délicieux. Fausse rumeur. L'intimité est une bien douce chose.

Taureau du 21 avril au 20 mai
 La balance penche en votre faveur. Gardez le juste milieu. Votre route bifurque. Ne dites pas tout. On vous appelle. Une nouvelle tendance se manifeste. Votre cœur veut chanter. A cheval donné on ne regarde pas la bride.

Gémeaux du 21 mai au 21 juin
 Votre empressément produit des fruits. Vous n'avez pas le monopole de l'esprit. Incident marqué dans le voisinage. Soyez à l'écoute. Vous faites un compromis. Pas d'entêtement. Vous méditez un beau projet. Vous êtes en présence d'une barrière.

Cancer du 22 juin au 22 juillet
 Une personne vous surveille. Vous ratez un beau coup. Une nouvelle vous surprend. Un peu plus de discrétion. Vous devez mettre la main à la pâte. Vos ambitions sont légitimes. Ne cédez aucun pouce de terrain. Le milieu change.

Lion du 23 juillet au 23 août
 Une déception vous attriste. Gare aux interprétations erronées. Il n'y a rien de caché. N'imitiez pas ceux qui ont tendance à exagérer. Vous donnez un élan subit. Il y a toujours place pour l'amélioration. On vous distingue parmi les autres.

Vierge du 24 août au 22 sept.
 Un conseil vous parvient de haut lieu. Vous vous inquiétez inutilement de l'avenir. Certains esprits se transforment. Rien comme la simplicité. Soyez diplomate. On vous réserve une joie réelle. Ne revenez pas en arrière.

Balance du 23 sept. au 23 oct.
 Vous dirigez bien votre barque. Les écus ne pendent pas aux branches. Une parole vous dessille les yeux. Une occasion plutôt rare s'offre à vous. Service rendu n'est jamais perdu. Vous prenez un nouveau tournant. Il y a loin de la coupe aux lèvres.

Scorpion du 24 oct. au 22 nov.
 Vous devez partager une responsabilité. Rencontre dont l'influence persistera. Vous ne perdez pas votre objectif de vue. Désappointement éphémère. Une attente s'avère vaine. Vous faites une découverte. Il ne faut jamais désespérer. Rien pour rien.

Sagittaire du 23 nov. au 21 déc.
 Votre rôle est bien déterminé. Ce que l'on conçoit bien s'énonce clairement. Certaines personnes vous sont exécrables. La raison explique bien des choses. Vous n'êtes pas toujours sincère. Vous faites contre mauvaise fortune bon cœur.

LES BANDES DESSINEES

BLONDINETTE



HÄGAR L'HORRIBLE

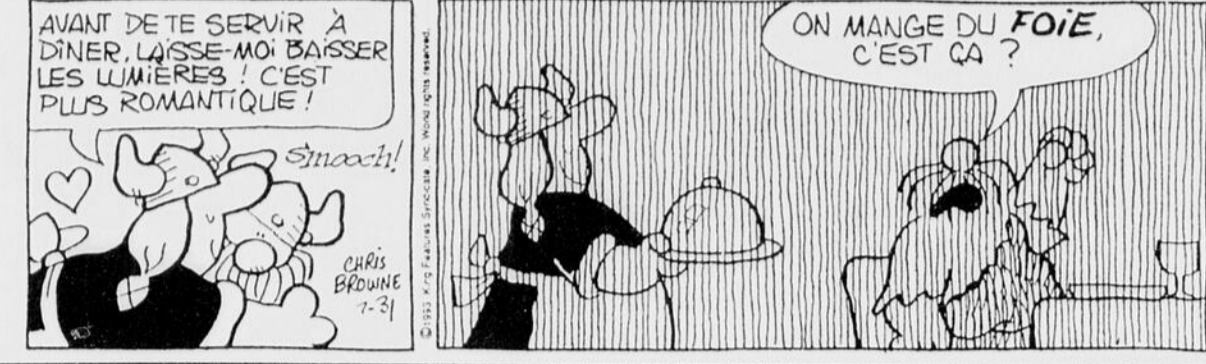

M. ABERNATHY



MOTS PERDUS

236 5 lettres: les minéraux

E	U	L	A	T	E	M	U	I	N	I	M	U	L	A
R	S	P	I	M	E	R	I	O	E	E	S	E	P	M
V	A	E	I	M	N	T	B	C	E	L	S	A	R	E
I	G	N	H	O	O	S	X	I	A	L	T	I	L	T
U	E	R	T	T	A	N	M	E	F	I	L	I	M	H
C	O	I	E	C	I	E	E	T	I	T	I	C	Y	
O	A	M	I	S	H	T	G	E	M	U	T	O	A	S
L	A	D	O	C	T	A	N	E	R	G	R	A	M	T
L	E	L	M	O	H	I	B	A	E	F	C	B	N	E
E	E	R	R	I	L	O	D	N	M	I	U	N	O	T
C	R	G	U	E	E	I	R	E	E	I	I	O	S	I
T	E	E	H	T	U	E	T	R	N	A	A	E	S	R
I	F	P	C	M	A	E	N	V	R	A	T	N	E	Y
O	E	P	S	A	J	N	A	G	I	R	R	E	T	P
N	I	C	K	E	L	R	N	O	I	T	P	U	R	E

acéré fibre natif
 acide naturel
 acier genre néphéline
 âge grain nickel
 aimant grès
 aluminium grotte pesée
 améthyste pyrite
 amiante ichor
 antihésé ligné radium
 apatite invar roc
 isolé rutile
 bon jaspe soufre
 brut
 cadmie laiton taille
 oas lame terri
 chimie lime tesson
 collection limon test
 cuivre texte
 éjet mer
 éruption mica urane
 mine usage
 fer mise

solution du numéro 235: agronome

LE BRIDGE CONTRAT

BRIDGE LIBRE - 1
 Cette chronique et les deux prochaines sont des problèmes survenus lors de parties de bridge libre. Prenez place en Sud. Il est essentiel dans ce genre de bridge (libre) d'assurer son contrat avant de penser aux levées supplémentaires.
 Donn. : Nord
 Vuln. : Personne

Nord	Est	Sud
♠ 8 5 4	♠ P	♠ ARV
♥ 4	♥ Fin	♥ DV 6 5
♦ AD 8		♦ V 10 7 2
♣ AR 10 9 8 5		♣ 7 3

Ouest Nord Est Sud
 P 1 ♠ 3 SA P 2 SA

Vous entame avec le roi de coeur et revient avec le deux de pique à la deuxième levée. Après avoir gagné la deuxième levée avec votre valet de pique, quel est votre plan de jeu?
 Les quatre jeux sont:

♠ 8 5 4	♠ 9 7 6 3
♥ 4	♥ 10 8 7 2
♦ AD 8	♦ R 9 5
♣ AR 10 9 8 5	♣ 2

Une entame carreau suivie d'un retour coeur vous aurait placé dans l'eau bouillante mais à la table, Ouest a entamé avec le roi de coeur et a trouvé le retour fatal (pour Est-Ouest) d'un petit pique.
 Vous êtes maintenant assuré de neuf levées si vous jouez carreau. Si vous tentez de réaliser une levée supplémentaire en jouant vos deux gros honneurs en trèfle, tout en espérant un bris 3-2 des trèfles chez les adversaires, votre contrat va chuter. En effet, lorsqu'Est gagnera une levée avec son roi de carreau, ce dernier reviendra coeur et Ouest jouera ses deux trèfles maîtres.
 En jouant carreau à la troisième levée, vous aurez le tempo requis pour établir trois levées en carreau et une en coeur avant d'être en problème.

Jacques LALIBERTÉ

LE BRIDGE

Les gagnants de la séance de bridge du vendredi 17 septembre 1993:
 Section A:
NORD-SUD:
 David Dumont et Christian Gendron, Jeanne Labrecque et Paul Boulanger, Manon Enslin et Rita Moreau, Pauline Fortier et Doris Lafleur, François Thibault et Jeannette Côté, Madeleine Vanier et Marguerite Fortier
EST-OUEST:
 Aline Ferland et Madeleine Desmarais, Diane Bergeron et Guy Larose, Val Poirier et Jacqueline Lessard, Claire Hamel et Carmen Gauthier, Jean-Paul Rouillard et Louise Falardeau, Claire et Aurèle Brûlé.
 Section B:
NORD-SUD:
 Madeleine Vincent et Jeannine Lemieux, Ted Beaulieu et André Panetton, Léonard Patenaude et Corila Parenteau, Cécile Côté et Fernande Drapeau, Yvette Tanguay et Céline Desruisseaux, Germaine et Origène Goyette.
EST-OUEST:
 Richard et Hélène Parenteau, Jeannine et Jean-Guy Larose, Pauline et Paul Beaudoin, Denise Roy et Andrée Gagnon, Carmen et Paul Bourassa, Loretta Collard et Lise Rodrigue.
 Les gagnants de la séance de bridge du Perpétuel-Secours du 19 septembre sont:
NORD-SUD:
 Huguette Gagné et Simone Duranleau, Louise Perreault et Thérèse Bolduc, Corila Parenteau et Léonard Patenaude, Jeanne Labrecque et Paul Boulanger, Henri-Paul Fiset et Marcel Fiset.
EST-OUEST:
 Richard et Hélène Parenteau, Diane et Guy Larose, Thérèse et Clovis Masson, Gisèle Mercier et Gilles Larouche, Jean-François Bolduc et Margita Sprajcer.
 Les gagnants de la séance du Club de bridge de Sherbrooke (affilié à l'ACBL) du 21 septembre:
NORD-SUD:
 Hélène Beaulieu et Patrice Roy, Robert Black et Daniel Blouin, Viviane Beaulieu et Paul Boulanger, Carole Langlois et Pierre Durand, Margot Fortier et Guy Larose, Marcel Fiset et Jean-Louis Cloutier.
EST-OUEST:
 Jeff et Dominique Windsor, Jerry Mathieu et Val Poirier, Marlène DeCouvreur et Marie-Claire Carignan, Madeleine Desmarais et Aline Ferland, Simone Duranleau et Camille Donaldson, Pierre Cloutier et Luc Parenteau.

INSOLITE

Lénine mis à toutes les sauces
 Dallas, Texas (AP)

Le propriétaire d'un établissement de restauration rapide de Dallas, Harvey Gough, a fait l'acquisition d'une statue de Lénine de 2,40 m de haut, en vue d'attirer les clients.
 Gough a acheté cette statue — il ne précise pas combien — lors d'un récent voyage en Russie. «Nous allons la mettre dans une rue où le capitalisme marche bien».
 Le restaurateur a tenu cependant à publier un communiqué précisant bien qu'il n'était pas communiste, ni sympathisant. «Ceci nous rappelle de façon concrète combien les États-Unis doivent conserver une politique de défense forte et rester un rempart de la liberté».

LES «MOTS CROISÉS» DE LA SEMAINE

par Elise BRASSARD S-542

Horizontalement
 1-Virus qui détruit certaines bactéries - Sans égard à.
 2-S'effrayer - Ur - Torsion aux pales d'une hélice.
 3-Lame pour travailler le fer - Causerai de la tuméfaction - Sans ornements.
 4-Double règle - Mammifères de l'ordre des primates - Nota - Aconit des montagnes.
 5-Enregistrée - Réjouissance collective - Genres d'oiseaux échassiers - Brème.
 6-Viscère pair - Connaissances de ce qui est - Planchette de bois.
 7-Révolu - Petite riv. de Bretagne - Sentences publicitaires.
 8-Qui a de gros os, f. - Vi-

Verticalement
 1-Relatifs à la bactériologie.
 2-Dément - Essentiellement pur - Où il entre de l'anti-moine.
 3-Ce qui arrive - Rôti - Guide des étrangers dans une ville.
 4-Marque le superlatif absolu - Pron. pers. - Amalgame d'étain - Riche.
 5-Vernis opaque - De naissance - V. de Grande-Bretagne - Faire usage de.
 6-Assemblée de personnes - Contrefaire - Refus - Pron. pers.
 7-Infinitif - Genre de mammifères carnassiers - Ens. de pers. qui professent la même doctrine - Prél. péjoratif.
 8-Carapace des oursins - Stable - Système de location-financement.
 9-Bouton qu'on pousse - Poires, en ORL - Instrument à cordes.
 10-Interj. - Pron. pers. - Empereur de Russie - Riv. d'Alsace.
 11-Palmier des régions chaudes - Principe liquide des huiles - Ritals.
 12-Fourneau à soufflerie - Ouvertures du nez - Réfuté.
 13-Parai à - Dans les Causes, gouffres - Indique que l'on cite textuellement - Comm. de Belgique.
 14-Galères que montait le roi - Intenter - Superposent les poissons dans les caques.
 15-Dans la Russie tsariste, société villageoise - Aime à croire - Renard.
 16-Attrances passagères - Direction - Paresseux.
 17-Courba - Foyer de la cheminée - Légumineuses - Cours régulier.
 18-Coups de baguette - Action de s'emparer - Roue à gorge - Être imaginaire - Ressemblance.
 19-Qui ont les qualités du feu, f. - Employé subalterne au théâtre - Consignée par écrit.
 20-Qui n'est point aidée - Disposé à - Parfum - Lac d'Ecosse.

SOLUTION DU PROBLÈME S-541

1	2	3	4	5	6	7	8	9	10	11	12	13	14	15	16	17	18	19	20	
1	D	E	C	O	N	S	I	D	E	R	A	T	I	O	N	A	I	S	A	
2	E	T	A	I	E	R	A	R	A	R	E	R	E							
3	C	I	P	E	R	I	T	A	W	A	R	D	E	R	N	E				
4	O	R	R	O	S	S	I	O	N	A	R	A	N	T	E	P				
5	N	E	P	P	O	N	A	R	A	C	A	G	E							
6	C	I	L	I	N	D	R	E	R	E										
7	E	S	T	R	E	C	P	I	R	E	P	T								
8	S	P	A	V	A	I	R	O	I	R	I	O	R							
9	T	E	R	M	I	S	E	R	P	E	R									
10	T	E	L	A	P	A	A	N	A											
11	O	R	E	T	I	P	A	I	S	A										
12	N	A	S	S	E	X	E													
13	N	I	P	P	E	R														
14	E	S	A	V	A	I	R	E	P	H	A	I	T							
15	R	E	C	R	E	C	R	O	N	E										
16	R	E	P	R	I	S														
17	A	A	L	I	N	S														
18	L	I	T	K	E	S														
19	P	E	R	I																
20	E	L	I	N	E	I	T	E	S											

La Tribune publie à chaque semaine les essais sur route, observations et détails techniques

PROFITEZ-EN, C'EST POUR VOUS!

Carières et professions

CURRICULUM VITAE

- Gagnant
- Professionnel
- Étude de besoins
- Connaissance de soi
- Préparation à l'entrevue
- Finition «laser», mise à jour
- Un c.v. remarqué des employeurs

Passeport Carrière enr.
Paule Page, Bacc. Inf. et Orientation prof.

563-1843

jocus
Vous

...rêvez d'être votre patron
...aimez les enfants et les jouets
...aspirez à un supplément de \$\$\$
...souhaitez diriger votre affaire de chez vous

DEVENEZ CONSEILLÈRE EN JOUETS
Sans frais: 1-800-361-3161

LA SOLIDARITÉ CARRIÈRE DE CHOIX

Importante institution financière québécoise offre une opportunité sans pareil dans la vente de services financiers (pour personne ambitieuse et dynamique seulement).

Nous offrons:
Programme de rémunération pour une période de 2 ans, une des meilleures formations de l'industrie, commissions et bonus élevés, un cadre de travail agréable et professionnel avec secrétariat efficace.

Le(s) candidat(e)s doivent avoir, l'ambition de réussir et accepter de travailler plus de 40 heures par semaine. Avoir un DEC ou diplôme universitaire.

Faites parvenir votre curriculum vitae à:

La Solidarité
26654, rue King Ouest
(Place des Congrès)
Sherbrooke

POSTE D'AGENT DE DÉVELOPPEMENT VOLET RURAL POUR LA CORPORATION DE DÉVELOPPEMENT INDUSTRIEL DE LA RÉGION DE MEGANTIC INC.

Fonctions:
— Secorder le commissaire industriel de la Corporation de développement industriel de la région de Mégantic en vue de favoriser le développement des ressources en milieu rural dans les domaines primaire et secondaire.
— Identifier les opportunités d'affaires et soutenir l'entrepreneuriat individuel et collectif en milieu rural.
— Consolider et permettre l'expansion des entreprises existantes ainsi que la mise sur pied de nouvelles entreprises en milieu rural et plus spécialement dans le domaine industriel.
— Connaître le territoire et les entreprises œuvrant dans le secteur du bois afin d'être en mesure d'apporter un soutien technique aux entreprises.
— Installer et mettre en place une table sectorielle régionale dans le secteur du bois.

Exigences:
De préférence posséder une formation collégiale ou universitaire en administration, économie, comptabilité, marketing, etc. ou toute autre expérience jugée équivalente. Avoir de l'expérience dans la promotion et la réalisation de projets reliés au secteur industriel ainsi qu'une bonne expertise au niveau du secteur du bois. Le dynamisme et la facilité de communication du candidat seront des éléments décisifs.

Traitement:
Selon compétence et qualifications.

Date d'entrée en fonction:
Dès que possible.

Fin du mandat:
31 mars 1994.

Inscription:
Les personnes intéressées doivent faire parvenir leur curriculum vitae avant MIDI le 6 octobre 1993 à l'adresse suivante:

CORPORATION DE DÉVELOPPEMENT INDUSTRIEL DE LA RÉGION DE MEGANTIC INC.
4675, rue Roberge, B.G. 10
Lac-Mégantic, Québec G6B 2Z5
Toutes les demandes seront traitées confidentiellement.

SECRÉTAIRE ADMINISTRATIVE

Organisme culturel à but non lucratif est à la recherche d'une candidate afin d'assister le directeur général dans l'accomplissement de ses tâches.

QUALIFICATIONS:
- au moins cinq ans d'expérience en secrétariat;
- maîtrise parfaite du Word Perfect 5.1;
- français impeccable;
- expérience dans la préparation d'ordres du jour, de procès-verbaux;
- excellentes habiletés dans la rédaction et la présentation de lettres et de documents;
- très bonne connaissance dans la tenue de livres comptables informatisées;
- connaissance de l'anglais serait un atout;
- apparence soignée;
- sens poussé de l'organisation et du travail d'équipe;
- esprit d'initiative;
- bonne disponibilité.

Si ce poste à temps plein vous intéresse, veuillez faire parvenir votre curriculum vitae à:

C.P. 1191
Sherbrooke, Québec
J1H 5L5

GRUPE PPD Une entreprise manufacturière en pleine expansion de la région de Sherbrooke, spécialisée dans la fabrication de produits de plastique est à la recherche:

D'UN SUPERVISEUR OU D'UNE SUPERVISEUSE DE L'ASSURANCE-QUALITÉ

TÂCHE: Sous l'autorité du directeur général, le titulaire du poste sera responsable d'implanter et de développer un système d'assurance-qualité dans l'organisation.

EXIGENCES: Posséder une formation qui est en relation avec le domaine de l'assurance-qualité en plus d'avoir quelques années d'expériences pertinentes dans des fonctions reliées directement à des systèmes d'assurance-qualité en industrie. De plus le candidat doit avoir une très bonne maîtrise de l'anglais parlé et écrit.

RÉMUNÉRATION:
Nous offrons une rémunération et des avantages sociaux concurrentiels.

Faire parvenir votre curriculum vitae à:

GRUPE PPD INC.
a/s DIRECTION RESSOURCES HUMAINES
1755, RUE BELVÉDÈRE SUD.
SHERBROOKE, QUÉBEC
J1H 4E4

circo craft

Circo Craft est une société de haute technologie spécialisée dans la fabrication de circuits imprimés double face et multicouches située au premier rang national. Elle emploie plus de 800 personnes au Québec réparties dans trois usines. Nous recherchons actuellement pour l'usine de Granby des

Coordonnateurs
Unité de production (soir)

Vous serez responsable des activités de production dans un environnement de gestion participative. Habile communicateur, vous serez appelé à stimuler et à développer le travail en équipe.

Vous devez posséder une expérience de la coordination de projets multiples et devrez avoir démontré vos aptitudes à gérer du personnel. Bilingue, vous êtes diplômé en gestion industrielle et prêt à vous impliquer dans la réalisation d'objectifs d'envergure et d'avenir.

Si vous êtes intéressé à faire partie de notre équipe et désirez évoluer dans le monde de la haute technologie, veuillez faire parvenir votre curriculum vitae avant le 2 octobre 1993 au :

Service des ressources humaines
CIRCO CRAFT INC.
379, rue Brignon
Granby (Québec) J2G 8N5

Circo Craft offre des chances d'emploi égales à tous.
Seules les personnes retenues recevront un accusé de réception.

TIREZ PROFIT DE VOTRE EXPÉRIENCE FINANCIÈRE!

Si vous avez l'expérience dans le domaine des services financiers, le Groupe Investors peut vous aider à en faire un actif de carrière profitable. Notre entreprise vous offre d'ailleurs le programme de formation et de perfectionnement professionnels le plus complet de l'industrie. Considéré comme un chef de file du domaine de la planification financière et plus fort du plus important actif de fonds de placement sous administration privée au Canada, Le Groupe Investors offre un potentiel de croissance et de revenus quasi illimité. Vous souhaitez relancer votre carrière? Sachez tirez profit de votre expérience!

Veuillez faire parvenir votre c.v. au directeur du personnel

Les Services Investors Limitée
MEMBRE DU GROUPE INVESTORS
UNE SOCIÉTÉ MEMBRE DE LA CORPORATION FINANCIÈRE POWER

2355, rue King Ouest, Sherbrooke, J1G 2G6

Un distributeur de gaz industriels et de produits de soudage recherche

UN REPRÉSENTANT À TEMPS PLEIN

La personne devra posséder les qualités suivantes:

- connaissance de la soudure
- expérience minimum de 2 ans dans la vente
- bilinguisme
- capacité de travailler en équipe
- date limite le 4 octobre 1993

Salaire selon qualifications.
Faire parvenir curriculum vitae à:

Att.: Noël Cabana
OXYGÈNE SOUDEST 1991 INC.
180, rue Galt Ouest
Sherbrooke, Québec
J1H 1X9

DIRECTEUR GÉNÉRAL OU DIRECTRICE GÉNÉRALE

LE CENTRE DE RÉADAPTATION EN TOXICOMANIE ET EN SANTÉ MENTALE DE L'ESTRIE, c'est:

- un établissement à double vocation, soit:
 - la réadaptation des personnes alcooliques et toxicomanes (jeunes et adultes);
 - la réadaptation des personnes qui éprouvent des problèmes de santé mentale, et particulièrement celles qui ont également des problèmes judiciaires;
- un établissement qui est présent dans les différents M.R.C., par la présence d'intervenants et d'intervenantes localisés dans les C.L.S.C., pour la mission de réadaptation en toxicomanie.

LES DÉFIS QUE VOUS OFFRE CE POSTE:

- poursuivre le développement des services dans le domaine de la toxicomanie;
- consolider les services offerts dans le cadre du programme de santé mentale;
- développer les relations de partenariat avec les autres établissements, les organismes communautaires et les intervenants des autres réseaux, tant en toxicomanie qu'en santé mentale;
- proposer et implanter une vision mobilisante et un plan d'organisation pour ce nouvel établissement;
- assumer le leadership de la mise en place des mesures nouvelles contenues à la loi 120, tant à l'égard des usagers que des ressources humaines;
- mobiliser l'ensemble du personnel vers l'amélioration continue de la qualité des services.

LE PROFIL DE LA PERSONNE RECHERCHÉE

- expérience de gestion;
- capacité de travailler en équipe, en complémentarité et en partenariat;
- habiletés au niveau de la communication, de la négociation et des relations publiques;
- capacité d'exercer un leadership mobilisateur;
- capacité de gérer avec efficacité, efficience et économie;
- intégrité et transparence.

LES EXIGENCES DU POSTE

- Diplôme universitaire de premier cycle et cinq années d'expérience pertinente en gestion.
- Connaissance des problématiques de la clientèle des deux secteurs d'activités de l'établissement.

LES CONDITIONS

La rémunération et les avantages sociaux sont conformes aux politiques applicables aux cadres du réseau de la santé et des services sociaux (classe 17). Les personnes intéressées doivent faire parvenir leur offre de services, accompagnée de leur curriculum vitae, à l'adresse suivante, avant 17 h 00 le vendredi 8 octobre 1993:

Président du comité de sélection
Concours «Directeur général ou Directrice générale»
Centre de réadaptation en toxicomanie et en santé mentale de l'Estrie
594, boulevard Queen Nord
Sherbrooke (Québec) J1H 3R7

Fils spécialisés DOMINION FILATURE EDWARD F. KING

CONTREMAÎTRE

Compagnie des Fils Dominion, Filature Edward F. King, est à la recherche d'un(e) candidat(e) qu'elle formera à titre de contremaître pour son usine de Sherbrooke.

FONCTIONS:
Sous la responsabilité du contremaître d'atelier, la personne recherchée doit rencontrer les objectifs qui lui sont assignés en termes de production, qualité, machinerie et gestion des ressources humaines, en supervisant les activités de l'équipe concernée afin d'en maximiser le rendement.

EXIGENCES:
Détenir un DEC dans une discipline appropriée et avoir de l'expérience sur le marché du travail.

QUALITÉ:
Sens des responsabilités, initiative, leadership et dynamisme, capacité de superviser le personnel, disponibilité pour travailler sur différents honoraires de travail.

SALAIRE:
À discuter selon expérience.
Avantages sociaux très intéressants.

AVANCEMENT:
Préférence sera accordée au candidat qui démontrera des qualités et des intérêts lui permettant d'accéder à des postes supérieurs. Les personnes intéressées sont priées de faire parvenir leur curriculum vitae, avant le 3 octobre 1993 à l'adresse ci-dessous mentionnée:

Filature E.F. King
a/s M. Pierre Rémillard,
Dir. des ressources humaines
85, rue Burlington
Sherbrooke, Québec
J1L 1G9

CENTRE D'AIDE AUX ENTREPRISES DE LA RÉGION D'ASBESTOS

POSTE D'ANALYSTE FINANCIER

Le Centre d'Aide aux Entreprises de la région d'Asbestos (CAE) a pour objectif de favoriser la création et le maintien d'emplois en offrant un service d'aide technique, d'aide financière, et suivi administratif aux entreprises du territoire de la MRC d'Asbestos.

RESPONSABILITÉS
- Collaborer au suivi administratif des entreprises clientes en montant des systèmes comptables, effectuer de la tenue de livres, prix de revient et enfin, recommander les solutions appropriées aux besoins de l'entreprise.
- Administrer le portefeuille d'investissement du CAE.
- Rédiger divers documents administratifs.
- Participer aux activités promotionnelles du CAE.

QUALIFICATIONS
- Baccalauréat en administration des affaires, option finance ou comptabilité.
- Deux (2) années d'expérience pertinente au travail.
- L'expérience dans l'élaboration d'un plan d'affaires combinée à l'utilisation de l'informatique (Lotus, Word, Excell) se veut un atout. Un titre comptable sera aussi considéré favorablement.

SALAIRE
- Entre 25 000\$ et 30 000\$.

Les personnes intéressées par cette offre peuvent faire parvenir leur curriculum vitae au plus tard le 5 octobre 1993.

CENTRE D'AIDE AUX ENTREPRISES DE LA RÉGION D'ASBESTOS
COMITÉ DE SÉLECTION
450, RUE DE L'AMIANTE
ASBESTOS, QUÉBEC
J1T 4S3
Seules les candidatures retenues recevront un accusé de réception

Notre client est une entreprise manufacturière reliée principalement à l'industrie papetière, employant plus de 300 personnes dont 200 syndiquées. Elle requiert les services d'un gestionnaire chevronné en ressources humaines pour l'adjoindre à son équipe de direction.

Relevant du directeur général, vous contribuerez à la création et à la mise en place de nouvelles visions et de nouvelles réalités. Vous devrez concevoir une stratégie et mettre en application un plan d'action afin que l'ensemble des ressources adhèrent au concept de la qualité totale. Pro-actif, vous verrez à améliorer les communications et vous définirez et coordonnerez différents programmes de formation.

Votre compétence en développement organisationnel et en implantation de la qualité totale s'appuie sur votre leadership, votre créativité et vos talents de communicateur dans un environnement manufacturier syndiqué. Parfaitement bilingue, vous possédez un diplôme universitaire de premier cycle accompagné d'une dizaine d'années d'expérience en gestion des ressources humaines ainsi qu'une expertise reconnue en élaboration et en mise en oeuvre de projets spéciaux.

Situé dans l'Estrie, ce poste s'accompagne d'une rémunération des plus concurrentielles.

Veuillez faire parvenir votre curriculum vitae en mentionnant le numéro 200-993-0. Nous remercions toutes les personnes qui auront postulé mais nous n'enversons aucun accusé de réception. Notre client offre des chances d'emploi égales à tous.

Collège de Sherbrooke

OFFRE D'EMPLOI

Ingénieur en automatisation

Le Centre Microtech du Collège inc. est un centre spécialisé en TPAO (Technologie de production assistée par ordinateur). Organisme à but non lucratif, le Centre Microtech contribue au développement régional par ses interventions en entreprises et est présentement à la recherche d'une ou d'un candidat pour combler le poste suivant:

Exigences du poste

- Détenir un diplôme d'ingénieur.
- Avoir un minimum de deux ans d'expérience en automatisation industrielle.
- Avoir de l'expérience en implantation des automates programmables.
- La connaissance du Langage C ainsi que l'utilisation de logiciels d'interface homme-machine seraient souhaitables.

La personne recherchée devra être autonome, responsable et posséder un bon esprit d'équipe. La maîtrise de l'anglais serait un atout. Les personnes intéressées doivent faire parvenir leur curriculum vitae, avant le 2 octobre 1993, à:

Centre Microtech du Collège de Sherbrooke inc.
M. Pierre Vigneault
720, rue Longpré
Sherbrooke (Québec)
J1H 4L3

microtech

CENTRE DE FORMATION AUTODESK

BALFIRM

BALFIRM CANADA INC., important fabricant et distributeur nord-américain d'articles de reconnaissance, est présentement à la recherche d'un:

Consultant ou d'une consultante Service à la clientèle
(Poste temporaire, remplacement de congé de maternité)

Vous avez acquis au moins trois ans d'expérience au Service à la clientèle. Vous vous distinguez par votre initiative, votre sens de l'organisation et votre souci du détail. Vous maîtrisez le français et l'anglais parlé et écrits.

Nous reconnaitrons vos compétences par un salaire compétitif ainsi qu'une gamme complète d'avantages sociaux.

Veuillez faire parvenir votre curriculum vitae en toute confidentialité avant le vendredi 1 octobre 1993 à l'attention de M. Alain Bédard, Balfirm Canada Inc., 3850, rue King Ouest, Sherbrooke, Québec, J1L 1P6.

Nous offrons des chances égales d'emploi à tous.

375, boul. Roland-Therrien
Bureau 501
Longueuil (Québec)
J4H 4A6

Directeur, développement organisationnel et qualité totale

société PIERRE BOUCHER
psychologie industrielle inc.

ASSISTANT OU ASSISTANTE À LA GÉRANCE

Fonctions: la personne doit assumer l'entière responsabilité des normes de qualité et de quantité des mets, du service à la clientèle, de la propreté de la pâtisserie, du développement et de la formation des employés.

Exigences: expérience dans un travail similaire, avoir déjà dirigé du personnel et posséder des aptitudes en commercialisation. Disponible à travailler le soir et fins de semaines.

Nous vous offrons un programme de formation, des possibilités de perfectionnement et d'avancement, un salaire concurrentiel et un plan de boni et avantages sociaux.

Faire parvenir votre curriculum vitae à:

JOCELYN PROULX
1615 CHEMIN RIVIÈRE AUX CERISES
MAGOG
J1X 3W3

Joignez-vous au groupe St-Hubert

St-Hubert

ÉLECTIONS CANADA 1993



Paul Martin se fait rassurant à Sherbrooke

□ L'élection d'un gouvernement libéral ne compromettrait pas le projet de Centre de transfert en technologies environnementales, assure-t-il

François GOUGEON

Sherbrooke

L'élection éventuelle d'un gouvernement libéral à Ottawa ne compromettrait «aucunement» le projet de Centre de transfert en technologies environnementales dont l'implantation à Sherbrooke a été annoncée le 23 juin dernier par le député-ministre

Jean Charest.

Le numéro deux du Parti libéral du Canada, Paul Martin, qui était reçu hier en entrevue à La Tribune, en a donné l'assurance, même s'il n'a pas manqué de minimiser l'importance du projet prévu à Sherbrooke.

«C'est sûr, a lancé le candidat libéral de la région de Montréal, qu'on entend maintenir ce projet à

Sherbrooke. Mais nous, en matière de technologies environnementales, on envisage quelque chose de bien plus large que ce que Jean Charest a annoncé ici. C'est quelque chose qui permettra vraiment de faire des technologies environnementales la pierre angulaire du développement au Québec. Et notre intention n'est pas non plus de tout concentrer à Montréal. Quand on parle de centres comme celui de Sherbrooke,

c'est comme ce que possède Trois-Rivières en matière de pâtes et papiers... Le problème avec Jean Charest c'est qu'il a une vision très étroite de la réalité en matière de développement des technologies environnementales.»

Accompagné des candidats libéraux dans Sherbrooke et Richmond-Wolfe, Jean Paul Pelletier et Gaëtan Dumas, M. Martin, a par ailleurs consacré le gros de son propos au programme que son parti a dévoilé la semaine dernière. Et de toutes les attaques des adversaires, surtout des conservateurs, M. Martin note que «personne n'est vraiment parvenu à démolir la plateforme dans ce programme qui, contrairement à ce que désire faire Mme Campbell, ne consiste pas qu'à réduire le déficit mais d'abord s'attaquer à la création d'emploi.»

Selon M. Martin, «en s'en remettant à la logique de Mme Campbell, qui veut couper le déficit de 20 à 25 milliards \$ d'ici 1998, cela signifiera que le taux de chômage ne sera plus de 10 mais de 18 pour cent dans cinq ans». Or, estime le bras droit de Jean Chrétien, et outre les mesures temporaires comme la rénovation des infrastructures, ce programme est porteur à long terme d'une «véritable révolution économique, comme la Révolution tranquille qu'a connue le Québec dans les années 60. Ce programme, comme avec les éléments sur un meilleur accès au crédit pour les chefs de PME ou toute la relation entre les institutions et le secteur privé pour la recherche et le développement, c'est ce qui permettra de changer la culture économique de ce pays. Sinon, on s'en va à la ruine car depuis neuf ans qu'ils sont au pouvoir, les conservateurs n'ont même pas été capables de produire un programme.»

Du reste, et même s'il reconnaît



Le député Paul Martin a défendu le programme libéral hier à Sherbrooke en présence des candidats de la région, dont Gaëtan Dumas qui brigue les suffrages dans Richmond-Wolfe.

que son chef n'est pas des plus populaires au Québec, Paul Martin considère que depuis que le programme des libéraux a été lancé, «on sent que le vent a tourné... S'il y a encore beaucoup de cynisme de la part de l'électorat face à la classe politique en général, les gens constatent que de notre part, nous

avons pris cette campagne avec sérieux. Ce n'est pas comme avec Mme Campbell qui n'est même pas capable de trouver le temps de s'expliquer sur ce qui se discute ces jours-ci concernant l'avenir des programmes sociaux. Nous, notre position est claire là-dessus!»

Le Parti de la loi naturelle entre dans le paysage

François BEAUDOIN

Sherbrooke

Les Charest, Boutin, Pelletier et Caouette devront tenir compte d'un nouvel adversaire dans la circonscription de Sherbrooke en vue du scrutin du 25 octobre, alors que Serge Trépanier briguera les suffrages sous les couleurs du parti de la loi naturelle du Canada.

Fondée en juin 1992, cette formation politique, dont le leader est un certain Neil Paterson, prône une nouvelle façon d'administrer les affaires publiques: via le gros bon sens.

«Présentement, ce qu'on voit en politique, c'est un parti qui descend l'autre pour se remonter. C'est improductif. C'est contre les lois de la nature. Nous ce que l'on souhaite, c'est d'amener la lumière de la science au service de la politique», mentionne Serge Trépanier qui enseigne la relaxation en plus d'être

artiste.

À l'heure actuelle, le parti de la loi naturelle du Canada a désigné 65 candidats dans les 75 circonscriptions du Québec. Au Canada, quelque 200 aspirants ont été choisis jusqu'à maintenant.

Ainsi, a-t-on pu savoir hier à l'heure du dîner (au moment où M. Trépanier complétait avec le directeur des élections Conrad Lizée les formalités de sa mise en candidature), le parti de la loi naturelle entend imposer un test d'intelligence à tous ceux qui dirigeront le Canada. «Il faut cesser de se fier sur le CV des gens. Un électro-encéphalogramme pourrait nous donner une meilleure idée de l'intelligence des dirigeants», soutient-il.

Loin de partir en guerre contre les candidats des quatre autres partis, M. Trépanier souhaite au contraire collaborer avec eux. «Nous ne sommes pas contre personne en particulier. On est même prêt à leur donner notre programme», dit-il.

Carrières et professions

N.B. Tous les postes annoncés sont ouverts également aux femmes et aux hommes.

I.R.I.S. ESTRIE
INTERVENTION RÉGIONALE ET INFORMATION SUR LE SIDA EN ESTRIE

Poste: Coordonnatrice ou coordonnatrice

Secteur: Programme prévention

1. Avoir une bonne connaissance de la problématique du Sida
2. Expérience en animation et formation de différents groupes
3. Qualifications académiques pertinentes ou expérience équivalente
4. Esprit d'analyse et de synthèse
5. Expérience en gestion de programmes et de bénévoles
6. Assurer le financement de différents projets par divers programmes gouvernementaux et autres
7. Avoir un esprit créateur
8. Avoir une bonne connaissance du français écrit et oral. L'anglais serait un atout.

Soumettre son curriculum vitae avec photo et documents pertinents, avant le 12 octobre 1993, au:

6, rue Wellington Sud, bureau 204, Sherbrooke, J1H 5C7

Produits alimentaires MERIDIAN Ltée

GENS DE L'ESTRIE 3 OCCASIONS DE CARRIÈRE

La meilleure et la plus grande entreprise en son genre en Amérique du Nord

Les candidats reçoivent:

- Poss. comm. 600\$ à 850\$ sem.
- Système de rabais
- Entraînement complet
- Véhicule fourni

Les candidats apportent:

- Désir d'apprendre
- Bonne aptitude au travail
- Permis de conduire valide

Si vous envisagez un meilleur avenir, appelez maintenant pour entrevue personnelle

821-3753

564-5450

SUPER C SHERBROOKE PORTLAND

Nous sommes présentement à la recherche d'une personne dynamique pour occuper le poste de:

ASSISTANT-GÉRANT DES FRUITS ET LÉGUMES

À ce titre, vous assisterez votre supérieur immédiat dans l'exécution de ses fonctions. Vous devez avoir entre 3 et 5 ans d'expérience pertinente. Une capacité de planifier, diriger et organiser le travail de salariés et avoir une facilité de communiquer. Veuillez faire parvenir votre curriculum vitae avant le 29 septembre 1993 au:

SUPER C SHERBROOKE PORTLAND
a/s M. Claude Aubé
3040, boul. Portland
Sherbrooke, Québec J1L 1J9

CDM LAMINÉS INC., une entreprise située à Drummondville et spécialisée dans la fabrication et la transformation de papiers décors, cherche un

Électrotechnicien
15,00\$ à 18,00\$ DE L'HEURE

Exigences:

- ✓ Détenir un DEC en électrodynamique ou en instrumentation et contrôle.
- ✓ Être en voie d'obtenir une licence "C" et avoir travaillé au moins 5 000 heures.
- ✓ Avoir de l'expérience dans l'industrie lourde et avec des automates programmables.

Veuillez noter que seules les personnes remplissant ces exigences seront considérées pour ce poste. Si vous êtes qualifié, faites parvenir votre demande d'emploi à:

CDM LAMINÉS INC.
Ressources humaines
3075, rue Bernier, Drummondville (Québec) J2C 6Y4
CDM LAMINÉS INC. respecte l'équité en matière d'emploi.

OFFRE D'EMPLOI GARDERIE CRAYONS DE COULEUR VALCOURT

RECHERCHE

ÉDUCATRICE OU ÉDUCATEUR

POSTES DISPONIBLES:

- Remplaçante, poste de l'après-midi de 11 h 23 à environ 18 h 00, 5 jours par semaine
- Remplaçante, poste irrégulier, environ 8 heures par jour selon les besoins de la garderie
- Remplaçante sur appel.

FONCTIONS:

La personne est responsable auprès des enfants des aspects reliés à l'éducation, à l'hygiène, à la santé et à la sécurité. Elle est chargée de la mise en application du programme d'activités auprès des enfants.

EXIGENCES:

- une formation reconnue dans le domaine de la petite enfance
- disponibilité
- sens de l'organisation et des responsabilités
- habileté en communication et en animation
- esprit d'équipe

SALAIRE: 7,40\$/heure

Faites parvenir votre curriculum vitae au plus tard le 6 octobre 1993 au:

COMITÉ DE SÉLECTION GARDERIE CRAYONS DE COULEUR
C.P. 67, VALCOURT, QUÉBEC
JOE ZLO

INTERIM Plus Gestionnaires-Conseil Ressources humaines Relations de travail

Trebora Canada Inc., chef de file réputé en confiserie et situé à Granby en Estrie, procède à une expansion de ses opérations et requiert les services d'un

TECHNICIEN OPÉRATEUR

Ce technicien opérateur aura comme objectif principal l'opération et la supervision d'équipements de production spécialisés contrôlés par PLC.

Ses responsabilités comprendront aussi l'entretien, la vérification ainsi que l'ajustement des équipements requis selon la production. Le candidat devra être disponible pour travailler sur une ou l'autre des trois équipes.

Ce poste à combler requiert des candidats une formation collégiale, soit un D.E.C. en électro-technique, instrumentation et contrôle, ou toute autre formation double d'une expérience technique pertinente minimale de trois (3) ans en mécanique ou instrumentation/contrôle.

Des acquis en automates divers (A.B. T.I.) et logiciels (COM AB6200 et TI-SOFT) sont requis ainsi qu'en hydraulique, pneumatique et mécanique d'ajustement.

Trebora Canada offre un salaire et des avantages sociaux concurrentiels et l'occasion de vous joindre à une entreprise des plus stable et performante.

Toute demande sera traitée confidentiellement. Ce poste permanent est également ouvert aux femmes et aux hommes.

Nous vous prions de faire parvenir votre curriculum vitae avant le 2 octobre 1993 à:

INTERIM PLUS INC
85, rue Ottawa
Granby (Qc)
J2G 2R9

COMPTABLE

FONCTIONS:

- Préparer les états financiers des corporations et des petites entreprises.

EXIGENCES:

- 3 à 5 ans d'expérience pour un bureau de comptable;
- Connaissance en informatique, en impôts de corporation et de particuliers;
- Posséder un des titres suivants: CA, CGA, CMA, serait un atout important.

SALAIRE: selon l'expérience.

Les personnes intéressées doivent faire parvenir leur curriculum vitae à:

Goulet, Groleau & Associés inc.
2480, rue Galt Ouest
Sherbrooke, Québec
J1K 1L5

Waterville TG Inc.

Waterville TG Inc., filiale en pleine expansion de la firme japonaise Toyota Gosei, est un fabricant de pièces d'automobile pour plusieurs clients, dont Chrysler, Ford, GM et Toyota, et compte 1 116 employés. Exploitant deux usines près de Sherbrooke en Estrie, nous offrons la possibilité d'une qualité de vie des plus attrayantes. Nous sommes présentement à la recherche de candidats pour combler les postes suivants:

Chargé de projets électriques (Ingénieur de projets - électricité)

Vous concevrez et dessinerez les diagrammes unilignes des réseaux de distribution électrique et les diagrammes de commande de machines. Vous effectuerez des tâches de supervision, de mise en service de machines, d'estimation, de commande de matériel ainsi que l'inspection des travaux exécutés par des fabricants externes de panneaux de commande et/ou de machine.

Bilingue et titulaire d'un baccalauréat en génie électrique, vous possédez au moins trois ans d'expérience pertinente et êtes en mesure de dessiner des diagrammes unilignes et de commande. Vous connaissez le code électrique canadien, AutoCAD et/ou ORCAD ainsi que les automates programmables et GRAPHCET.

Dessinateur-concepteur d'équipement de production

Vous concevrez et/ou dessinerez l'équipement de production à la main ou en utilisant AutoCAD. Vous rédigerez les spécifications, assurerez le suivi de la fabrication, procéderez aux essais et veillerez à l'installation, à la mise en marche et à l'optimisation du matériel. Vous concevrez les manuels d'entretien.

Vous possédez un D.E.C. en techniques de génie mécanique ou l'équivalent, la maîtrise d'AutoCAD et une connaissance d'usage de l'anglais.

Machiniste

Afin de faire fonctionner des machines-outils numériques, vous devez avoir un D.E.C. en fabrication mécanique et au moins deux années d'expérience touchant des domaines tels que la fabrication de matrices. Vous connaissez la conception et la fabrication assistées par ordinateur (CAD/FAO).

Veuillez faire parvenir votre curriculum vitae, en mentionnant le titre du poste visé, au Service des ressources humaines, Waterville TG Inc., C.P. 4500, Waterville (Québec) J0B 3H0.

Nous favorisons l'équité en matière d'emploi.

Carrières et professions

N.B. Tous les postes annoncés sont ouverts également aux femmes et aux hommes.

Vitamines de concert

MANQUEZ PAS LE MEILLEUR! LE LAIT

Surplec inc. est une entreprise spécialisée dans la vente de matériaux électriques neufs et recyclés. Nos succursales de St-Élie d'Orford et de Laval desservent tout le Québec.

NOUS RECHERCHONS UN SPÉCIALISTE DES VENTES INTERNES

Le candidat possédant le plus d'expérience dans le domaine sera hautement considéré et rémunéré en conséquence.

Le candidat devra être:

- dynamique et posséder le sens du leadership
- avoir comme seul but la satisfaction du client
- être disponible
- être bilingue

Faites parvenir votre c.v. à:

SURPLEC INC.
149, rue Godin
St-Élie d'Orford
JOB 2S0

Protectron inc.
Systèmes de sécurité - Division résidentielle

CONSEILLER(ÈRE) EN SÉCURITÉ

PROTECTRON INC., un leader québécois dans le domaine de la sécurité, est à la recherche de conseiller(ère) en sécurité pour Sherbrooke et région.

QUALIFICATIONS:

- Expérience de la vente
- Bilingue
- Autonome
- Automobile

AVANTAGES:

- Allocation de dépenses
- Commissions
- Avantages sociaux

S.V.P. faire parvenir votre curriculum vitae à l'adresse suivante avant le 4 octobre.

PROTECTRON INC.
9120, Pascal-Gagnon
St-Léonard (Québec)
H1P 2X4

À l'attention de: Nicolas Courchesne
Directeur des ventes

Protectron inc.
Systèmes de sécurité - Division résidentielle

CONSEILLER(ÈRE) EN SÉCURITÉ

PROTECTRON INC., un leader québécois dans le domaine de la sécurité, est à la recherche de conseiller(ère) en sécurité pour Sherbrooke et région.

QUALIFICATIONS:

- Expérience de la vente
- Bilingue
- Autonome
- Automobile

AVANTAGES:

- Allocation de dépenses
- Commissions
- Avantages sociaux

S.V.P. faire parvenir votre curriculum vitae à l'adresse suivante avant le 4 octobre.

PROTECTRON INC.
9120, Pascal-Gagnon
St-Léonard (Québec)
H1P 2X4

À l'attention de: Nicolas Courchesne
Directeur des ventes

EN BREF...

Guilbault gonfle son bilan, dit le BQ

Drummondville (GP) - Le candidat conservateur dans Drummond et député sortant Jean-Guy Guilbault gonfle le bilan de ses réalisations d'au moins 20 pour cent, soutient Pauline Picard, candidate du Bloc Québécois dans Drummond.

«Quand M. Guilbault affirme avoir attiré pour plus de 320 millions \$ dans Drummond depuis 1984, il inclut les 40 millions \$ pour la construction du pénitencier et les 13 millions \$ pour les Résidences Saint-Frédéric, projets qui ont été réalisés sous le gouvernement libéral précédent, remarque Mme Picard. Plus encore, alors que la deuxième phase du pénitencier devait être construite à Drummondville, l'ex-premier ministre conservateur Brian Mulroney l'a plutôt transféré à Port-Cartier, dans son comté, sans que M. Guilbault ne proteste.

M. Guilbault est aussi pris à partie par la candidate bloquiste pour les subventions récentes aux organismes communautaires et aux entreprises, qui émanent, ajoute Mme Picard, des programmes statutaires du gouvernement, non pas du travail du député.

Débat télévisé abandonné

Drummondville - Tout indique qu'un débat télévisé sur les ondes de la télévision communautaire, entre les quatre candidats aux élections fédérales dans Drummond, n'aura pas lieu.

Trois candidats, Ferdinand Berner (NPD), Bernard Boudreau (Libéral) et Pauline Picard (BQ) ont spontanément accepté d'y participer, alors que le candidat conservateur et député sortant, Jean-Guy Guilbault, a posé neuf conditions à son acceptation.

Au cours d'une rencontre tenue hier, les organisateurs du débat, journalistes à La Nouvelle, CJD, MHR et La Tribune, ont unanimement résolu de ne pas se plier à ces conditions, dont l'une demandait leur intervention dans le contenu des déclarations libres des candidats, ce qui a été jugé inacceptable.

Affichage: des précisions

Une information erronée obtenue d'Élections Canada a laissé croire que les différentes associations politiques n'avaient pas le droit de diffuser de la publicité de leurs candidats avant ce soir, à compter de minuit.

Par conséquent, La Tribune soutenait hier matin que le candidat libéral Gaëtan Dumas, dans Richmond-Wolfe, avait convenu à cette directive en apposant un de ses posters sur un panneau publicitaire.

En réalité, tous les candidats de toutes les formations politiques, officiellement inscrits dans l'actuelle campagne électorale, peuvent, depuis le déclenchement des élections, apposer des posters et panneaux publicitaires un peu partout dans chaque circonscription.

La directive d'Élections Canada vaut plutôt pour la publicité dans les médias, qu'ils soient des entreprises de radiodiffusion, des quotidiens, périodiques ou entreprises de télévision. A cet égard, il est interdit de diffuser de la publicité avant ce soir, à minuit.

Donc, en vertu des articles 48 et 213 de la Loi électorale du Canada, cette période d'interdiction ne s'applique pas aux panneaux d'affichage routiers, aux affiches sur les autobus, aux dépliants et autres pancartes.

Se défendant bien d'avoir transgressé la loi électorale, le candidat libéral Gaëtan Dumas a fait parvenir à La Tribune une copie de l'avis juridique obtenu du bureau du directeur général des élections du Canada. Forcé est de reconnaître que le candidat Dumas a raison.

Économie

La Russie et ses partenaires adoptent le projet d'union économique

Moscou (Reuter)

Les dirigeants de la Communauté des États indépendants (CEI) ont adopté hier un projet d'union économique des anciennes républiques soviétiques qui la constituent.

Les chefs d'État des neuf républiques qui forment la CEI ont approuvé lors d'un sommet à Moscou un texte mis au point par leurs Premiers ministres qui prévoit à terme un marché commun et la suppression des barrières douanières.

Deux d'entre elles, l'Ukraine, deuxième grand pays de la CEI après la Russie, et le Turkménistan, ont cependant opté pour un statut de membres associés plutôt que pour un statut de membre à part entière, a déclaré un porte-parole de la délégation russe.

«Nous sommes parvenus à un consensus sur tous les points», a déclaré le président russe Boris Eltsine dans un hôtel de Moscou après une réunion à huis clos au Kremlin.

Sévèrement gardé

L'hôtel où Boris Eltsine est apparu avec ses homologues des autres républiques était sévèrement gardé tandis que les députés russes, en guerre ouverte avec le président, étaient retransmis à la Maison blanche, siège du Parlement dissous par le chef de l'État.

«Tous les dirigeants de la CEI soutiennent mes actions», a dit Boris Eltsine aux journalistes. «Elle sont précises et démocratiques. Personne ne peut trouver de fautes dans ce que j'ai fait», a-t-il ajouté.

Entre temps, le ministre russe des Finances, Boris Fyodorov, sera invité à rencontrer ses homologues du G7 à l'issue de leur réunion samedi, a annoncé jeudi à la presse le secrétaire américain au Trésor, Lloyd Bentsen.

Cette rencontre permettra notamment d'évoquer la relance du processus de réforme en Russie, a-t-il ajouté.

Les États-Unis souhaitent que les réformes se poursuivent en Russie afin que le Fonds monétaire international (FMI) puisse accorder à Moscou de nouveaux prêts d'ici à la fin de l'année, a déclaré Lloyd Bentsen.

L'ALENA et les impacts environnementaux

Jugement renversé aux États-Unis

Marie TISON Washington (PC)

La Cour d'appel fédérale des États-Unis a renversé hier un jugement qui exigeait une évaluation des impacts environnementaux de l'Accord de libre-échange nord-américain.

Dans un jugement unanime, le tribunal a statué que l'administration américaine n'avait pas à se plier à la Loi sur la politique nationale sur l'environnement parce que l'accord de libre-échange n'était pas encore finalisé. La Cour a ajouté que même lorsque l'accord sera finalisé, il n'aura pas à suivre les exi-

gences de la loi parce qu'il émane du président lui-même, et non pas d'une agence gouvernementale.

Les trois groupes qui réclamaient une évaluation des impacts environnementaux de l'accord, Public Citizen (une organisation de protection des droits des consommateurs) et les organisations environnementales Sierra Club et Friends of the Earth, ont fait savoir hier qu'ils en appelleraient de ce jugement à la Cour suprême.

Le président Bill Clinton a pour sa part accueilli la décision de la Cour d'appel avec satisfaction.

«J'applaudis devant ce jugement, et je veux souligner que si l'entente va de l'avant, elle entraî-

nera des améliorations pour l'environnement», a-t-il déclaré aux journalistes à la Maison blanche.

Il a ajouté qu'il se sentait un peu plus optimiste quant aux chances de voir l'accord ratifié par le Congrès.

De son côté, le Canada a simplement indiqué qu'il avait pris note du jugement.

Une question interne

«C'est une question interne que les Américains eux-mêmes doivent régler», a indiqué un porte-parole de l'ambassade canadienne à Washington.

C'est en 1991 que les trois groupes ont demandé au bureau du représentant américain au Commerce de se plier à la Loi sur la politique nationale sur l'environnement et de préparer une évaluation des impacts environnementaux de l'accord nord-américain.

Devant le refus de l'administration américaine, les trois groupes ont porté cette cause devant les tribunaux. Dans un premier temps, la Cour de district fédérale a refusé de

se pencher sur le fond de la cause parce que l'accord n'était pas encore conclu.

Lorsque le Canada, les États-Unis et le Mexique ont finalement conclu l'entente, il y a un an, les trois groupes ont déposé à nouveau leur requête devant la Cour de district fédérale.

Le 30 juin dernier, le juge Charles Richey leur a donné raison en ordonnant à l'administration américaine d'effectuer l'évaluation environnementale demandée. Le gouvernement américain a immédiatement déposé un appel.

Un banc de trois juges, présidé par le juge en chef de la Cour d'appel Abner Mikva, a renversé hier le jugement Richey.

Public Citizen, le Sierra Club et Friends of the Earth ont exprimé leur déception en conférence de presse hier.

Les nouveaux modèles les plus économiques en carburant

Ottawa (PC)

Transports Canada a rendu publiques hier les cotes de consommation de carburant des véhicules automobiles de l'année modèle 1994.

Les véhicules les plus économiques en carburant cette année sont la Geo Metro, la Pontiac Firefly et la Suzuki Swift Hatchback, avec une consommation de 5,4 L/100 km (52 mpg) pour la conduite en ville.

La Nissan Truck est la camionnette qui consomme le moins d'essence, soit 10,2 L/100 km (28 mpg), tandis que la Volkswagen Eurovan Diesel et la Volkswagen Transporter Panel Van Diesel présentent le plus haut rendement énergétique de toutes les fourgonnettes, avec une consommation de 8,9 L/100 km (32 mpg).

Ces données sont compilées pour aider les consommateurs à choisir le véhicule qui présente le meilleur rendement énergétique et qui répond le mieux à leurs besoins.

Le coût du carburant représente désormais un élément important des coûts d'exploitation d'un véhicule automobile. De plus, les économies de carburant contribuent à l'effort national pour sauvegarder les ressources énergétiques du Canada et protéger l'environnement.

Le Guide de consommation de carburant est disponible dans la plupart des bureaux d'immatriculation de véhicules automobiles, aux Caisses populaires et d'économie Desjardins au Québec, ainsi qu'aux principales coopératives de crédit et dans les salles de montre des concessionnaires de véhicules neufs participants.

Les consommateurs peuvent aussi obtenir un exemplaire final gratuit de cette publication bilingue, qui sera publiée en décembre 1993, en écrivant à: Transports Canada, Énergie et pollution, Guide consommation de carburant, Edifice Canada, 13e étage, 344, rue Slater, Ottawa (Ontario), K1A 0N5.

NOMINATION



Mario Yargeau

M. Yannick LeClerc, directeur des ventes chez Mazda Rock Forest, tient à aviser la population estrienne que M. Mario Yargeau s'est joint à l'équipe des ventes de Mazda Rock Forest à titre de représentant aux ventes. C'est avec plaisir qu'il vous recevra pour vous conseiller sur votre prochain achat d'une voiture Mazda.



4787, boul. Bourque
Rock Forest
564-2211

Maximisez vos chances

de vendre plus rapidement
d'acheter
de refinancer

VOTRE PROPRIÉTÉ, EN BÉNÉFICIAIRE D'UN RABAIS DE

1/2%

SUR LE TAUX HYPOTHÉCAIRE (à certaines conditions)

Lucil Simoneau
COORDONNATRICE EN IMMOBILIER

563-3000

Place Andrew Paton, 65 Belvédère Nord, Bureau 300, Sherbrooke, Québec J1H 4A7

Coup d'oeil boursier

Montreal-XXM

1874,90
+ 1,39

TSE-300

3982,36
+ 11,50

Dow Jones

3543,11
+ 3,36

Dollar canadien (US Cents)

75,77
- 0,38

Or (New York-US\$)

357,60
+ 0,60

(PC)

NOMINATION

Yannick LeClerc

M. Dominique Dallaire, président de Mazda Rock Forest, est heureux d'annoncer à la population de l'Estrie que M. Yannick LeClerc s'est joint à son équipe à titre de directeur des ventes. M. LeClerc possède plusieurs années d'expérience dans le domaine de l'automobile, particulièrement dans les produits Mazda. Nous lui souhaitons le meilleur succès dans ses nouvelles fonctions.

4787, boul. Bourque
Rock Forest
564-2211

Bonne nouvelle!

MUSTAPHA EST DE RETOUR!

Figure bien connue de la clientèle de SIMARD et VOYER, Mustapha Hamdani revient vous offrir sa vaste expérience du monde de la chaussure.

Plus que jamais, il est en mesure de répondre à vos besoins et vos goûts, tant par ses conseils judicieux que par la marchandise choisie selon des critères sévères.

Venez le rencontrer dès maintenant au **CARREFOUR DE L'ESTRIE.**

Simard & Voyer

NOMINATION

Monsieur Gilles Vachon

M. André Cardinal, directeur de région - Estrie, est heureux d'annoncer la nomination de M. Gilles Vachon à titre de conseiller spécialisé, service de financement hypothécaire et de placements.

Par l'entremise de M. Vachon, la Banque Royale vous offre un service spécialisé de consultation dans les domaines suivants: certificats de dépôts garantis, régimes enregistrés d'épargne-retraite, fonds enregistrés de revenu de retraite et hypothèques résidentielles. Ce service est disponible 7 jours par semaine et inclut la possibilité de visites à domicile.

M. Vachon a une vaste expérience dans le secteur bancaire ayant été directeur pendant plusieurs années et plus récemment, vice-président d'une importante entreprise de services financiers de la région.

La Banque Royale, la plus grande institution financière du Canada, propose une vaste gamme de services financiers de qualité à sa clientèle. Les actifs de la Banque Royale sont de l'ordre de 162 milliards de dollars.

Résidence 565-8671
Pagette 829-8657

BOLDUC BOLDUC NOTAIRES

Me DENISE CLOUTIER

Me Armand Bolduc, notaire, est heureux d'annoncer à la population qu'il est retourné avec son équipe au 32, rue Wellington Nord (Edifice Payette), bureau 400, Sherbrooke, J1H 5B7, qu'il opère maintenant sous le nom de **Bolduc Bolduc, notaires** et qu'il compte entre autres parmi son équipe **Me Denise Cloutier**, notaire, conseillère juridique et spécialiste en droit corporatif comprenant: incorporation, fusion, dissolution, convention entre actionnaires, vente d'actions, réorganisation avec possibilité de bénéficier d'une exonération de gain en capital pouvant totaliser 500 000\$, garde du livre de minutes dans une boîte, tenue du livre de minutes incluant assemblée annuelle, rapport annuel, mise à jour.

Toute l'équipe de l'étude Bolduc Bolduc, notaires vous offre en plus les services suivants: préparation d'acte de fiducie, de financement agricole, de planification de société agricole, financement de toute sorte (hypothèque, nantissement, etc.), succession (testament, planification successorale, règlement de succession), droit matrimonial (contrat de mariage, convention entre concubins, convention d'accord en vue d'une séparation de corps ou d'un divorce à l'amiable), immobilier (vente, achat, déclaration de copropriété), mandat en cas d'incapacité, etc.

Me Armand Bolduc est dépositaire des greffes de Me Marcel Dubuc et Me Eugène Gervais.

Il est à noter que pour vous rendre à l'étude, vous avez accès au stationnement municipal, maintenant gratuit, en passant près de la succursale de la Banque Nationale.

Téléphone: (819) 566-1191
Télécopieur (819) 566-1444

NOMINATION

Gilles Garand

La direction de Magog Mazda est heureuse d'annoncer le retour de M. Gilles Garand au sein de son équipe de vente. Nous sommes assurés que M. Garand saura vous conseiller pour vos besoins en matière d'automobile Mazda. Nous lui souhaitons la bienvenue.

Claude Lachapelle
président

209, boul. Bourque
OMERVILLE
868-1101

NOMINATION

Monsieur Gilles Vachon

M. André Cardinal, directeur de région - Estrie, est heureux d'annoncer la nomination de M. Gilles Vachon à titre de conseiller spécialisé, service de financement hypothécaire et de placements.

Par l'entremise de M. Vachon, la Banque Royale vous offre un service spécialisé de consultation dans les domaines suivants: certificats de dépôts garantis, régimes enregistrés d'épargne-retraite, fonds enregistrés de revenu de retraite et hypothèques résidentielles. Ce service est disponible 7 jours par semaine et inclut la possibilité de visites à domicile.

M. Vachon a une vaste expérience dans le secteur bancaire ayant été directeur pendant plusieurs années et plus récemment, vice-président d'une importante entreprise de services financiers de la région.

La Banque Royale, la plus grande institution financière du Canada, propose une vaste gamme de services financiers de qualité à sa clientèle. Les actifs de la Banque Royale sont de l'ordre de 162 milliards de dollars.

Résidence 565-8671
Pagette 829-8657

LAGASSÉ LAGASSÉ

NOTAIRES, CONSEILLERS JURIDIQUES

LOUIS LAGASSÉ, M.B.A. JACQUES LAGASSÉ
DANY LACHANCE SONIA BEAUPRÉ
MARIE-CLAUDE ST-ONGE

CONSEIL RENÉ LAGASSÉ

GREFFES E.B. WORTHINGTON
CHÉNIER PICARD RAYMOND DROUIN

455, rue King Ouest
coin King et Belvédère
bureau 610
Sherbrooke (Québec)
J1H 6E9

Téléphone (819) 563-6833
Télec.: (819) 566-0467

DENON FAITES-VOUS PLAISIR!

AVANT D'ACHETER, PRENEZ LE TEMPS D'ÉCOUTER.

DENON

GARANTIE 5 ANS ÉCRITE

L'ENSEMBLE **999\$**

LECTEUR AU LASER DCD 590

RÉCEPTEUR DRA 345

ENCENTES ACOUSTIQUES

Dépositaire des marques réputées
McIntosh, Denon, Quad,
Paradigm, Rotel, P.E., Léon
Nakamichi, Naim, Rogers, Elipson

155, rue King Est, Sherbrooke
(819) 569-4242

CARRIER THERMOPOMPES CARRIER À PRIX RÉDUIT

DU JAMAIS VU

ALARME POUR VOTRE MAISON GRATUITE
* quantité limitée

ÉCONOMISEZ JUSQU'À 4 350\$

Sur tous les modèles de thermopompes et fournaises CARRIER
Rabais du manufacturier jusqu'à 450\$ sur tous les appareils biénergie CARRIER
Subvention jusqu'à 3 900\$ avec le programme de la biénergie nouvelle d'Hydro-Québec (faites vite le programme se terminera bientôt).

APPELEZ-NOUS POUR UNE ÉVALUATION GRATUITE ET RECEVEZ SANS FRAIS UNE ALARME POUR VOTRE MAISON EN REMETTANT CETTE ANNONCE À VOTRE CONCESSIONNAIRE CARRIER PARTICIPANT.

BEAUDIN RÉFRIGÉRATION (1983) inc.
Entrepreneur en réfrigération et climatisation depuis 1930
(819) 563-2454

Le commissaire industriel Jacques Doyon éligible à un prix provincial

Yvon ROUSSEAU

Plessisville

Jacques Doyon, commissaire industriel à la Corporation de développement économique de l'Érable, à Plessisville, vient de mériter le prix annuel de commissaire industriel de l'année pour la région 04.

M. Doyon, qui dessert 17 municipalités de la MRC de l'Érable, voit le trophée comme un encouragement et un stimulant à poursuivre le travail déjà amorcé. «Toutefois, de préciser le commissaire industriel, ce trophée n'a pas été mérité seulement par Jacques Doyon, mais par toute l'équipe de la Corporation de développement économique de l'Érable».

M. Doyon devient également éligible au prix de commissaire industriel pour l'ensemble des régions du Québec, qui sera décerné lors du congrès de l'Association des com-

missaires industriels du Québec, qui se tiendra à Rimouski, en début d'octobre.

Impact important

M. Jacques Doyon évalue que le prix aura un impact important surtout au niveau de la promotion de la région. «Les investisseurs peuvent constater que le travail de développement économique a été sérieusement amorcé par la Corporation et qu'un plan de développement est déjà en place dans ce secteur», a-t-il fait remarquer.

Le récipiendaire du prix a expliqué que le plan de développement endogène a été mis en place au cours des quatre dernières années sur le territoire de la MRC de l'Érable. M. Doyon explique que ce plan utilise les forces et les faiblesses de la région et que les pistes de développement sont axées sur ces mêmes forces et faiblesses.

Parmi les meilleures réussites de la Corporation de développement

économique de la MRC de l'Érable il faut souligner la venue d'une division de Camoplast à Princeville. De plus, en profitant du programme d'aide aux zones défavorisées du gouvernement fédéral et du programme des MRC désignées du gouvernement du Québec, la Corporation de développement économique a pu générer des investissements de 15 \$ à 20 \$ millions, à

partir de l'aide financière de plus de 1 \$ million provenant d'Ottawa et d'un somme semblable obtenue de Québec. Dans les deux cas, les résultats obtenus ont été tout aussi probants.

Le territoire de la région 04 compte dix commissaires industriels, parmi lesquels M. Doyon a été choisi comme récipiendaire du prix.

L'ÉCONOMIE EN BREF

Plus concurrentiels

Montréal - CN Amérique du Nord veut aider les producteurs de pâte de bois à devenir plus concurrentiels sur les marchés mondiaux. C'est pourquoi il investira, en 1993 et 1994, 16,4 millions \$ dans la reconstruction de 750 wagons couverts. Après transformation, ces wagons passeront à une capacité de 100 tonnes, au lieu de 80, afin de répondre à la croissance du trafic de pâte de bois canadienne.

11,9 pour cent de plus

Boucherville - Les Boutiques San Francisco Incorporées annonce que les ventes de la période de trois mois terminée le 31 juillet 1993 ont atteint 26,3 millions \$ comparativement à 23,5 millions \$ pour la période équivalente de l'exercice précédent, soit une croissance de 11,9 pour cent. Le bénéfice net de cette période affiche une baisse de 13,2 pour cent en atteignant 810 000 \$, soit 0,14 \$ par action, alors que celui de la période de trois mois terminée le 1er août 1992 atteignait 934 000 \$, soit 0,21 \$ par action.

Nouvelles turbosoufflantes

Atlanta - Pratt et Whitney Canada (PetWC) annonce qu'elle entreprend le développement d'une nouvelle famille de turbosoufflantes, le PW500. Avec un régime de puissance allant de 3000 à 4000 lb, le PW500 a d'importants avantages sur les turbosoufflantes actuelles et PetWC compte sur cette nouvelle famille de moteurs pour maintenir, voire augmenter sa part de marché des petits réacteurs à double flux.

Revenus accrus

Montréal - A. L. Van Houtte annonce que ses revenus ont affiché une progression de 47 pour cent pour s'élever à 12 millions \$. Cette croissance résulte principalement de la contribution de la nouvelle filiale Café Selena, bien qu'elle ait égale-

ment été favorisée par une augmentation du volume de café vendu par l'ensemble des autres filiales et divisions de la société.

Ce dernier facteur, toutefois, a été atténué par la baisse des prix de vente par rapport à la même période l'an dernier.

Wise inaugure

Montréal - Magasins Wise Inc. poursuit l'implantation de son tout dernier concept de merchandising avec l'inauguration du plus grand magasin Wise de la chaîne, qui a ouvert ses portes au Carrefour Laval. Ce nouveau magasin est appelé à servir de pivot aux activités de la société sous la bannière Wise.

NOMINATION



Yves Roy

M. Dominique Dallaire, président de Dominick Auto Sport Ltée, est heureux d'annoncer à la population de l'Estrie que M. Yves Roy s'est joint à son équipe à titre de directeur des ventes pour la gamme des produits Mercedes-Benz. M. Roy oeuvre dans le domaine de l'automobile depuis plusieurs années et plus particulièrement les voitures allemandes. Nous lui souhaitons le meilleur succès dans ses nouvelles fonctions.

Dominick Auto Sport
4787, boul. Bourque
Rock Forest
564-2211

ENTREPRISES EN DÉMARRAGE

RECHERCHÉES

Tu pars ton entreprise dans la région de Sherbrooke et il te manque du financement?
Le fonds de démarrage de la région sherbrookoise est prêt à s'associer avec toi, à partager ton risque et à te prêter de l'argent à des conditions intéressantes.
.....TÉLÉPHONE SANS TARDER.....

563-8692

VENDEUR DU MOIS — VENDEUR DU MOIS

M. Jean Daoust

M. Richard Lemire

M. Gérard (Gerry) Chamberlain, directeur, est heureux d'annoncer les nominations de messieurs Jean Daoust et Richard Lemire au titre de vendeur du mois, ex-aequo pour le mois d'août. Les deux vous invitent à les rencontrer pour solutionner vos problèmes de portes et fenêtres.

ARCONA CANADA
Pertes et Fenêtres

Prix du Meilleur Commerçant 1991
Le Choix des Consommateurs

Salle de montre: 135, boul. Jacques-Cartier Sud
Tél.: 346-9014
Sans frais: 1 800 567-3420

Confiez vos affaires aux experts-comptables C.G.A.

La Corporation professionnelle des comptables généraux licenciés du Québec

445, boul. St-Laurent, bureau 450, Montréal (Québec), H2V 2V7. Tél.: (514) 861-1823

AFILIÉ À L'ASSOCIATION DES COMPTABLES GÉNÉRAUX AGRÉÉS DU CANADA

MICHEL FORTIN
C.G.A.

201, rue des Mésanges,
STOKE, Qc, J0B 3G0 (819) 878-3521

MARC LIEUTENANT
C.G.A.

1120, rue Conseil
Sherbrooke, Qc, J1H 1M5 (819) 822-1120

JULIEN MORIN
C.G.A.

5104, boul. Bourque, bureau 103
Rock Forest, Qc, J1N 1C5 (819) 564-8816

C.G.A.
UN PROFESSIONNEL AU RÔLE PRIMORDIAL

AVIS DE NOMINATION

Guy Fauteux, c.a.

M. Nil Allaire, f.c.a., vice-président régional de la société **Raymond, Chabot, Martin, Paré**, a le plaisir d'annoncer la nomination de M. Guy Fauteux, c.a. au poste de responsable du bureau **Raymond, Chabot, Martin, Paré** de Lac-Mégantic. M. Fernand Beaudoin, c.a. assistera M. Fauteux à titre de conseiller.

Diplômé de l'Université de Sherbrooke, M. Fauteux exerce sa profession depuis 10 ans au sein de la société.

Raymond, Chabot, Martin, Paré offre non seulement des services de vérification et de fiscalité, mais aussi une vaste gamme de services de redressement et de consultation: performance organisationnelle, ressources humaines, recrutement, réaffectation et évaluation de cadres, consultation immobilière, évaluation d'entreprises, gestion financière, stratégie et marketing ainsi que système d'information de gestion.

Grâce à son expertise, M. Fauteux pourra offrir à notre clientèle de la région de Lac-Mégantic une gamme variée de services professionnels répondant aux plus hauts standards de qualité.

RAYMOND, CHABOT, MARTIN, PARÉ
LA FORCE DU CONSEIL

5320, rue Frontenac, Lac-Mégantic (Québec) G6B 1H3 Tél.: 583-0611

LE COURS D'IMPÔT DE H&R BLOCK SE RÉVÈLE AVANTAGEUX POUR LES MÈRES DE FAMILLE

H&R Block répond aux besoins des femmes qui sont à la recherche d'un emploi. Comme conseillères fiscales de Block, elles sont libres de choisir les heures de travail qui leur conviennent particulièrement.

Plusieurs personnes s'aventurent dans cette nouvelle carrière stimulante en s'inscrivant au cours d'impôt de H&R Block. Ce cours leur donne de l'expérience pratique dans la préparation de déclarations de revenus. La matière du cours est assimilée graduellement et les étudiants parviennent, à la fin du cours, à maîtriser des situations fiscales complexes. Ils apprennent également à repérer les stratégies fiscales qui permettent de faire des économies.

Les instructeurs d'expérience de H&R Block ont contribué à la formation de milliers de conseillers fiscaux. Les étudiants peuvent assister au cours qui est offert le matin, l'après-midi, le soir ou les fins de semaine. Ces cours débutent le 13 octobre 1993.

Il est possible que certains gradués soient invités à postuler pour un emploi chez H&R Block, mais ils ne sont nullement obligés d'accepter. Pour s'inscrire, ou pour obtenir de plus amples informations au sujet du cours d'impôt, les personnes intéressées peuvent s'adresser au bureau de H&R Block au 456, rue King Est ou composer le 346-3985.

Le numéro de permis: CP0072.

20% D'ESCOMPTE AUX 50 ANS ET PLUS

Bilodeau, Gagnon, Simard, Ainslie

COMPTABLES AGRÉÉS

M. Mario Simard c.a., m. fisc., M. Daniel Bilodeau c.a., M. Jean-Nil Gagnon c.a. et M. Sylvain Ainslie c.a.

Notre cabinet est heureux d'annoncer que M. Mario Simard c.a., m. fisc. s'est joint à notre équipe à titre d'associé. Monsieur Simard possède une vaste expérience en fiscalité, comptabilité et vérification au sein de grandes firmes de comptables agréés. Nous profitons également de l'occasion pour mentionner que le cabinet **Gagnon, Bilodeau, comptables agréés** va opérer dorénavant sous la raison sociale:

Bilodeau, Gagnon, Simard, Ainslie
Comptables agréés

Notre firme offre une gamme complète de services professionnels tels que la comptabilité, la vérification, la fiscalité, la consultation en matière de financement, d'achat et vente d'entreprises, d'informatique et de gestion financière.

2984, rue Deschênes
Bureau 205,
Sherbrooke (Québec) J1L 1Y1
Tél. (819) 823-1141

NOUVELLE COLLECTION D'AUTOMNE

Nouvelle collection d'automne. Une fois de plus, Réjan Mode se démarque et l'homme habillé par Réjan Mode se remarque!

boutique

Réjan
MODE

VÊTEMENTS ET CHAUSSURES
Centre-ville, Sherbrooke
STATIONNEMENT GRATUIT

CHAMPLAIN

On vous propose 5 choix de programmes à temps plein

Administration du tourisme
début à déterminer

Gestion des approvisionnements
début le 12 octobre

Gestion par micro-information
début le 12 octobre

Décoration intérieure et entrepreneurship
début le 25 octobre

Dessin de la mode et entrepreneurship
début le 12 octobre

Places disponibles limitées... alors inscrivez-vous sans tarder

385, rue Belvédère Sud, Sherbrooke
Tél: 563-9574

