

ÉCOLE SECONDAIRE STE-JEANNE-D'ARC



ÉCOLE SECONDAIRE POLYVALENTE PAUL LEJEUNE



LA COMMISSION SCOLAIRE RÉGIONALE DE LA MAURICIE



ÉCOLE SECONDAIRE POLYVALENTE DU ROCHER



ÉCOLE SECONDAIRE POLYVALENTE LES CHÛTES



ÉCOLE SECONDAIRE POLYVALENTE VAL-MAURICIE

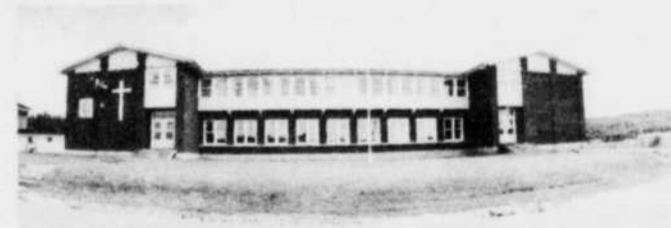

ÉCOLE SECONDAIRE SACRÉ-COEUR

1965 ♦ 25 ANS ♦ 1990

LA COMMISSION SCOLAIRE RÉGIONALE
DE LA MAURICIE

AU COEUR DES JEUNES DEPUIS 25 ANS

Horaire des activités

■ 25 ans ça se fête avec des événements intéressants
Afin de célébrer son vingcinquième anniversaire d'existence, la

Commission scolaire régionale de la Mauricie a monté un calendrier rempli d'activités et ce durant toute l'année.
- 18 janvier 1990: Lancement des fêtes du 25ième anniversaire de la CSRM par le biais d'une conféren-

ce de presse.

- 21 avril 1990: Pièce de théâtre intitulée «Ça tourne autour du lit» présentée à l'école secondaire Des Chutes.

- 22 avril 1990: Comédie musicale: «Il faut marier maman» présentée cette fois-ci à l'école secondaire Val-Mauricie.

- 16 mai 1990: Gala de la CSRM.

- 8 juin 1990: Super disco.

- Octobre 1990: Concours littéraire et hommage aux intervenants.

- Novembre 1990: Semaine d'école ouverte à l'école secondaire Des Chutes. Vous pourrez également visiter le secteur professionnel.

- Décembre 1990: Cloture des fêtes du 25ième anniversaire de la CSRM.

Bien que ce calendrier d'activité soit des plus intéressants, il reste quelques petits détails à apporter. Le comité organisateur des fêtes du 25ième travaille présentement là-dessus et se charge d'informer la population aussitôt qu'il y aura des développements. C'est donc à surveiller dans les médias et dans les écoles du territoire de la Commission scolaire de la Mauricie.

Félicitations aux dirigeants et au personnel de la Commission scolaire régionale de la Mauricie pour ces vingt-cinq ans consacrés au développement intellectuel et moral de notre jeunesse.



**CÉRAMIQUE
RÉGIONALE
(de la Mauricie)
INC.**



ROMUALD BEAULIEU, président
Shawinigan, Qué. 539-4213

Terrazzo
Marbre
Ciment poli
Tulle
Céramique

LA COMMISSION SCOLAIRE DE SHAWINIGAN

Les autorités de la Commission scolaire de Shawinigan et tout le personnel sont heureux de s'associer à la Commission scolaire régionale de la Mauricie pour souligner ce 25e anniversaire.



● **COMMISSAIRES:** Béland René jr, Bernier Micheline, Dubé Louise, Dunn Mireille, Gélinas Michel, Gélinas Réjean, Gilbert Jacques, Guy-Deschesnes Claire, Hélie Daniel, Lajoie Normand, Lampron-Daneault Huguette, Landry-Poudrier Pauline, Neault Gaétan, Poudrier Maurice, Rousseau-Dugré Sylvie, Thiffault Réal. ● **CENTRE ADMINISTRATIF:** Bilodeau Michel, Boulanger Martial, Delisle, Gilles, Descoteaux André, Déziel Claude, Déziel Martial, Drolet Ghislain, Dupuis Laurent, Frappier Roger, Gauthier-Gélinas Jocelyne, Gilbert Fernand, Grenier Ginette, Juneau Jean-Claude, Lacerte Jean-Paul, Lacoursière Roger, Lambert Sylvie, Larose Denis, Leclerc Michèle, Morissette Réjean, Renière-Chouinard Lise, Viboux-Salois Lise, Vincent Claude D., Vincent Jean. ● **ÉCOLE CHRIST-ROI:** Boisvert Clément, Chartier Jean-Jacques, Chateaufort-Boisvert Madeleine, Delisle-Bernier Rachel, Duquette Micheline, Gauthier-Lapierre Louise, Gélinas Huguette, Gélinas Sylvie, Goulet Lily, Lafleur-Dupuis Liette, Laforme-Diamond Lisette, Langlois Hélène, Marcotte Colette, Massicotte-Quessy Solange, Morin Denis, Pellerin Marcel, Pellerin Marie-Claude, Petitclerc Solange, Simon-Lebel Louise. ● **ÉCOLE IMMACULÉE-CONCEPTION:** Brodeur-Morin Paulette, Clément Jocelyne, Grenier Rita, Hould Paul-André, Lafrenière Gaétan, Lapointe Roger, Lavallée Charles-Auguste, Lefebvre-Boisvert Cécile, Lefebvre Ginette, Longpré Gaston, Martel-Lemyre Nicole, Millette Micheline, Richard-Trépanier Lucielle, Roberge Yvon, St-Onge Louise, Thiffault Claude, Villemure-Poirier Diane. ● **ÉCOLE L'ASSOMPTION:** Beaudoin René, Bergeron-Lafontaine Angèle, Boisvert-Massicotte Hélène, Carpentier-Morand Claire, Girard Nicole, Girardeau Terrie, Grenier-Arcand Rita, Lavergne Réjeanne, Normandin Pierrette, Paquin Denise, Paquin-Hélie Louise, Savard Daniel, St-Pierre Denise, Thibeault Denise. ● **ÉCOLE ST-CHARLES-GARNIER:** Barriault William, Bédard Huguette, Bédard Martial, Bellemare-Cajotlet Huguette, Bellerive Nicole, Boisvert-Chandonnet Denise, Gélinas André, Gélinas Pierre, Lacerte-Hébert Diane, Lafrenière Nicole, Laperrière Robert, Lortie René, Mélançon-Thiffault Jeannine, Miller Chantal, Piette Marcel, Thibodeau-Goyette Denise, Trudel Claire, Vallée-Lemay Lise. ● **ÉCOLE ST-JACQUES:** Blais-Désaulniers Madeleine, Bournival-Massicotte Françoise, Goyette Armand, Grenier Florence, Lavoie Louise, Lessard-Hébert Noëlla, Magnan Denise, Millette-Bellemare Claire, St-Hilaire Jocelyne, Thibodeau-Goyette Denise, Veillette Jacques, Vincent-Nobert Nicole. ● **ÉCOLE ST-JOSEPH:** Amyot Carole, Beauregard-L'Heureux Micheline, Buisson-Suzor Yolande, Charest-Gélinas Lucille, Cloutier Lorraine, Côté Céline, Désaulniers Claude, Descoteaux-Penk Hélène, Elliott Lucie, Fournier-Boutet France, Gélinas Colette, Hayes Norma, Hébert-Grenier Fernande, Houle-Marcotte Nicole, Lafontaine-Dupont Carmen, Lafrenière Daniel, Lambert-Lefrançois Carmen, Lang René, Messier Danielle, Milot Noëlla, Morin-Bédard Ruth, Petitclerc Nicole, Quessy Claude, Tremblay-Thibodeau Viviane, Trépanier-Bisson Yolaine, Veillette Claude. ● **ÉCOLE ST-MARC:** Boisvert-Boucher Lise, Boisvert-Fafard, Marcelle, Couture-Gélinas Ginette, Désaulniers-Gélinas Hélène, Duquette Marielle, Frappier Constant, Gagnon Rita, Gélinas-Poulin Claire, Grondin Lise, Lacoursière Madeleine, Lampron Denise, Marcotte Gilles, Martin Jean-Guy, Massicotte Jean-Claude, Poirier Robert, St-Pierre Georgette, Tardif-Plante Manon, Vincent-Fitzbay Lise.

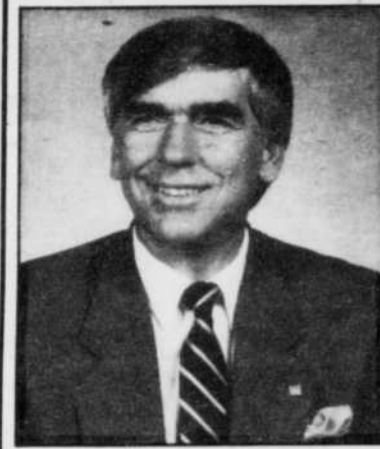

Mot du président

■ La Commission scolaire régionale de la Mauricie célèbre cette année son jubilé d'argent. Déjà 25 ans se sont écoulés depuis sa création. Par son réseau d'écoles, la commission scolaire régionale de la Mauricie a réussi à maintenir un service régionalisé à nul autre comparable.

Chacune de ses écoles s'est donnée une couleur particulière en plus d'offrir à sa clientèle un service personnalisé grâce à une décentralisation souhaitée par les administrateurs et par le professionnalisme manifeste de son personnel.

Avec son budget de près de quarante millions, la Commission scolaire régionale de la Mauricie est un moteur régional des plus importants et nous comptons être davantage attentifs et faire appel aux ressources de notre milieu pour assurer la progression croissante de notre organisme.

Ce jubilé d'argent se veut la bougie d'allumage des années '90. Nous comptons orienter tous nos efforts sur le futur et assurer à la clientèle que nous desservons réponse à tous leurs besoins, voire même à certains besoins du milieu.

M. Normand Lajoie
président

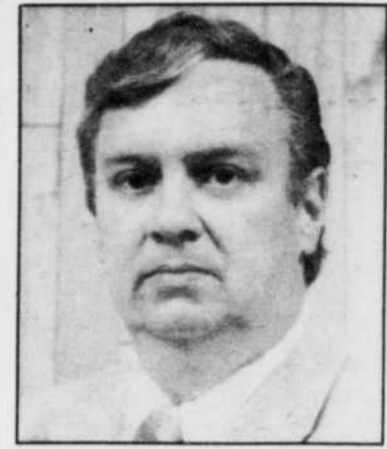

Mot du directeur général

■ La Commission scolaire régionale de la Mauricie célèbre cette année son 25ième anniversaire. C'est un quart de siècle au service de la jeunesse du territoire de la Mauricie.

Cette présence auprès des jeunes de la région a été assurée dans une série d'écoles qui ont acquis leur lettre de noblesse au cours de ces 25 années au service de l'éducation.

Ces écoles ont toujours eu comme objectif l'excellence dans le respect des particularités de leur environnement. Les rivalités amicales, la saine compétition et le goût du défi ont permis de développer une couleur locale très marquée chez chacune de nos écoles.

Nous souhaitons que ce 25ième anniversaire rappelle d'heureux souvenirs à nos anciennes et anciens élèves au point de leur donner le goût de nous confier leurs enfants.

Robert Rivard,
Directeur général



*Sincères félicitations
de la part
du MAIRE et des CONSEILLERS
de la ville
de Shawinigan*

Un nouveau directeur général

■ Un organisme aussi gros et aussi important que la Commission scolaire régionale de la Mauricie se doit d'être dirigé par quelqu'un de responsable et de dynamique. Depuis l'été dernier, M. Robert Rivard occupe le poste de directeur général après avoir oeuvré au sein de la commission scolaire pendant de nombreuses années.

M. Rivard a d'abord été enseignant, directeur de polyvalente, directeur des ressources humaines à la commission scolaire et finalement directeur général. C'est lui qui dirige la gestion des affaires courantes, c'est-à-dire qu'il voit au bon fonctionnement de toutes les écoles de son territoire avec l'aide de quatre chefs de service, cinq directeurs d'école et deux directeurs de centre d'éducation aux adultes. Grâce à eux, M. Rivard, est en contact direct avec la vie scolaire de toute la commission.

En tant que supérieur immédiat de la CSRM, M. Rivard est responsable des comités de gestion, EHDA (élèves handicapés en difficulté d'adaptation et d'apprentissage) et de régie. De plus il est membre obligatoire du conseil scolaire là où sont régis tous les lois et règlements. Il est aussi membre du comité exécutif.

M. Rivard s'occupe également des ressources humaines. C'est lui qui voit aux principaux dossiers comme l'application et l'interprétation de la convention collective de travail des enseignants, des professionnels et du personnel de soutien, politique administrative et salariale du personnel de cadre, dossier santé et sécurité, organisation et administration du perfectionnement pour tous les personnels, régime de retraite et d'assurance, administration et information et finalement embauche et affectation du personnel.

Bien que toutes ces responsabilités le tiennent des plus occupés, M. Rivard demeure disponible et à l'écoute de tous. Il a l'intention de continuer de diriger cette entreprise scolaire afin qu'elle demeure près des jeunes comme ce fut le cas au cours des 25 dernières années.

Pour ce faire, les membres de la commissions scolaires n'hésitent pas à s'impliquer dans divers organismes. On n'a qu'à penser à M. Guy Arcand pour son implication dans les Rangers, M. Michel Béliveau, bien connu auprès des sportifs. Il a été nommé président et directeur général des Jeux du Québec hiver '91 du Centre-Mauricie. La Commission scolaire régionale de la Mauricie ouvre également les portes de ses gymnases à la population, accepte de prêter ses équipements sportifs et audio-visuel et quoi encore. La preuve que la CSRM est près de vous.

Injection de 38 millions \$ par année dans l'économie régionale

■ Directeur des ressources financières depuis 1979, M. Jacques Bergeron a l'habitude de jouer avec des gros chiffres. Cette année, le budget de la Commission scolaire régionale de la Mauricie s'élève à \$38 500 000.

Ce montant est partagé parmi les quatre secteurs principaux, c'est-à-dire, celui des jeunes: \$26 650 000, des adultes: \$2 750 000, le transport scolaire, \$5 850 000 et le service de la dette \$3 250 000.

La principale source de revenu de la commission scolaire est sans contredit le gouvernement du Québec, qui à lui seul, verse 92% du budget total soit \$35 300 000. Par la suite viennent la taxation; \$1 500 000, les commissions scolaires; \$450,000 et autres sources: \$1 250 000.

La commission scolaire emploie l'équivalent de 557 personnes à temps plein. La masse salariale des employés ainsi que les avantages sociaux représentent 65% du budget total soit \$25 000 000 dollars par année.

La gérance de cet impressionnant budget, incombe de nombreuses

responsabilités à M. Jacques Bergeron, c.a. Évidemment, c'est lui qui s'occupe de la planification, de l'organisation, la direction, du contrôle et de l'évaluation de l'ensemble des programmes et des ressources ayant trait à l'administration financière tels la trésorerie, préparation du budget et états financiers, vérification interne, opérations comptables, analyses financières et service informatique.

En fait le service des ressources financières se subdivise en trois départements. Il y a le service de la paie, de la gestion financière et l'informatique.

Au service de la paie une équipe assume le contrôle des paiements des salaires ainsi que les rapports qui s'y rattachent; relevés d'impôts, de fonds de pension et toutes autres retenues effectuées sur les paies.

Au service de la gestion le personnel contrôle les opérations comptables (contrôle budgétaire, comptes payables, vérification) tandis qu'au service de l'informatique on assume le traitement des données pour les systèmes de paie

et de gestion financière et le système bulletin et horaire. De plus, les employés du service de l'informatique assume la conception,

l'implantation, le suivi et le support d'un système bureautique créé depuis quelques années au centre administratif et dans les écoles.

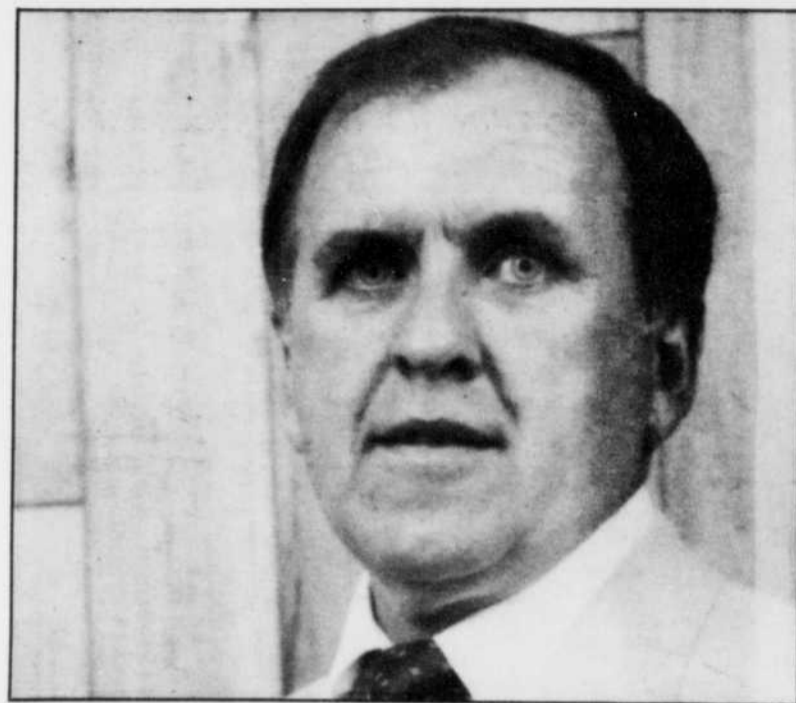

M. Jacques Bergeron, directeur des ressources financières.

25 ans d'histoire marquée par de nombreux événements

■ 25 ans d'histoire veut dire 25 ans de souvenirs et d'événements heureux et malheureux marqués par l'arrivée de l'un et le départ de l'autre. Voici la liste des principaux événements survenus au sein de la Commission scolaire régionale de la Mauricie au cours de son existence.

- 1er janvier 1965: Mise en place d'une structure fonctionnelle bicephale à la CSRM de la Mauricie par l'engagement d'un directeur des études et des écoles et d'un secrétaire trésorier.
- 2 mars 1965: Création du service de transport par la nomination de M. Gérard Beaudoin comme directeur.
- 3 mai 1965: Mise en place du service d'orientation et de psychologie.
- 1966: Création du service de l'é-

ducation aux adultes par la nomination de M. Benoît Genest et la parution du fameux rapport «Opération Départ».

- Printemps 1966: Création du service du personnel par la nomination de son premier directeur M. Fernand D. Lavergne.

- 1968: La construction des polyvalentes amène la formation des services de l'équipement par l'engagement de M. Roland Cloutier.

- 1971: La CSRM de la Mauricie se dote d'une structure fonctionnelle et nomme M. Roland Cloutier comme directeur général.

- 1972/75: C'est l'ère des «expo-jeunesse».

- Septembre 1975: Camp de géographie pour les professeurs. L'activité se déroule au Lac Minogami à proximité de Shawinigan.

- 1976: L'ouverture des écoles est compromise en raison d'un conflit de travail.

- 1977: Mise en place de la politique en éducation physique et sportive

- 1977-78: La «Relance pédagogique» est à l'honneur.

- 23 juin 1979: L'auditorium de Paul Lejeune est baptisé Gratien Gélinas en l'honneur de cet homme de théâtre originaire de Saint-Tite.

- 1979: Avènement d'une politique socio-culturelle.

- Février 1980: Le PEP de Grand-Mère sera agrandi au coût de \$307,000.

- 26 juin 1980: Une somme de plus de \$156,000 est allouée pour permettre la construction entre les pavillons Sacré-Coeur et Lionel Groulx de Grand-Mère.

- Février 1983: Mise en place des services éducatifs et nomination de son directeur, M. Jacques Gélinas.

- Mars 1985: La CSRM investit \$300,000 à la polyvalente des Chutes.

- Avril 1985: La CSRM de la Mauricie honore le personnel ayant plus de 25 ans d'expérience dans le domaine de l'éducation.

- Mai 1985: La polyvalente Val-Mauricie fête ses 15 ans.

- Mai 1985: La Route Fleurie enchante plusieurs personnes.

- Mai 1986: L'ère des Gala de la CSRM prend son envol pour récompenser les gagnants des six concours.

- Février 1987: La bibliothèque de la polyvalente Val-Mauricie est ouverte à la population.

- Février 1988: Le secteur professionnel fait sa promotion sur le mail de la Plaza de la Mauricie.

- Novembre 1988: La polyvalente Paul Lejeune est durement secouée par le tremblement de terre.

- Février 1989: La CSRM s'associe à la tenue des Jeux du Québec.

- Mai 1989: Paul Lejeune fête ses 20 ans.



L. PAUL BEAUDOIN
PRÉSIDENT

HENRI TOUPIN INC.

ENTREPRENEUR

**PLOMBERIE / CHAUFFAGE / COUVERTURE
VENTILATION**

321, 7^E AVENUE / GRAND-MÈRE G9T 2A9 / TÉL.: (819) 538-3261



DISTRIBUTEURS D'ACIER

LES ACIERS LALIME INC.

18185, St-Louis
St-Hyacinthe, Qc J2T 3H5
Tél.: (514) 773-1361
(Région 514) 1-800-363-1080
1-800-363-1034
Fax: (514) 773-5155

800, boul. Lemire
Drummondville, Qc J2B 6Y4
Tél.: (819) 477-4418
(Région 819) 1-800-567-3812
1-800-567-3828
Fax: (819) 477-9069



8 présidents, dont une femme, en 25 ans d'histoire

■ La Commission Scolaire Régionale de la Mauricie fête son 25^{ème} anniversaire d'existence cette année. Depuis sa fondation 8 présidents se sont succédés pour assurer le succès de cette entreprise scolaire. Le premier fût Henri Lapointe. Les années suivantes plusieurs hommes ont occupé ce poste jusqu'en 1981 où est apparue Mme Marie-Paule Fromentin. D'ailleurs elle est la seule femme qui a porté le titre de présidente jusqu'à maintenant. Elle a occupé cette fonction pendant cinq ans. Lorsqu'elle a quitté en 1986, Mme Fromentin a laissé sa place à M. Normand Lajoie lequel est fidèle au poste depuis.

- 6. M. Roland Legris (1980-1981)
- 7. Mme Marie-Paule Fromentin (1981-1986)
- 8. M. Normand Lajoie (depuis 1986)

Liste des présidents

- 1. M. Henri Lapointe (1964-1966)
- 2. M. Honoré Cossette (1966-1970)
- 3. M. Bruno Sigmen (1970-1975)
- 4. M. Hervé Côté (1975-1978)
- 5. M. Jean-Charles Gilbert (1978-1980)



FÉLICITATIONS POUR CE 25^e ANNIVERSAIRE

LA COMMISSION SCOLAIRE DE GRAND-MÈRE

M. Gilles Leboeuf, président
M. René Larocque, vice-président

Commissaires:

- | | |
|----------------------|--|
| M. Gustave Ayotte | M. Robert Fugère |
| M. Maurice Lacerte | Mme Francine Massicotte |
| M. Lorenzo Bourassa | M. Gaston Garceau |
| M. Pierre Lacombe | M. Jean-Paul Ricard |
| M. Louis Flageole | M. Richard Garceau |
| M. Roland Lafrenière | Mme Marielle C. Houle,
commissaire-parent |

M. Roland Thibault, directeur général

*Nos félicitations à
LA COMMISSION SCOLAIRE
RÉGIONALE DE LA MAURICIE
qui a su si bien jouer son rôle,
au domaine de l'éducation,
depuis un quart de siècle!*



PRODUITS ÉLECTRONIQUES ELKEL LTÉE
2435, boul. des Récollets,
Trois-Rivières - 378-5457
FAX: 378-0269
Lundi au vendredi de 8h30 à 17h30
Samedi de 9h à midi

Les services complémentaires pour donner une formation intégrale

■ Dans le règlement sur le régime pédagogique de l'éducation préscolaire, du primaire et du secondaire, les services complémentaires sont reconnus comme étant des services éducatifs au même titre que les services d'enseignement et les services particuliers.

Bien que le régime pédagogique donne une définition suffisamment claire, mais qui demeure générale, des services complémentaires, la compréhension que l'on a des services complémentaires aux élèves est loin d'être la même pour tous. Dans ce contexte, le cadre d'enseignement fixé par la direction générale de la commission scolaire, les talents et les intérêts du personnel de l'école concernée, les budgets alloués, les cultures locales et régionales sont autant de facteurs qui colorent le type de services mis en place et les modalités locales d'organisation.

Les services complémentaires répondent à quatre objectifs généraux. D'abord celui d'assurer un soutien aux services de formation et d'éveil aux services d'enseignement et aux services particuliers; assurer le développement de l'autonomie de l'élève, de son sens des responsabilités, de son sentiment d'appartenance à l'école, de son initiative et de sa créativité; concourir à la solu-

tion des difficultés qu'il est appelé à surmonter et finalement assurer sa sécurité morale et physique.

Le but premier des services complémentaires est de favoriser la progression continue de l'élève à l'école. Le personnel enseignant et non-enseignant s'intéresse donc à l'évolution de chacun des étudiants notamment sur le plan de ses goûts, ses intérêts, ses aptitudes, son rythme de croissance, les situations difficiles qu'ils peuvent vivre etc. Ainsi, les activités des services complémentaires prennent en considération les aspects physique, cognitif, affectif, social, moral et religieux de l'étudiant.

En fait il serait juste de dire que les services complémentaires doivent accorder une attention particulière aux liens entre les élèves et leur environnement. Ils doivent contribuer à faire de l'école un véritable milieu de vie, se préoccuper notamment des droits et des responsabilités des élèves et stimuler leur participation aux activités de l'école.

En favorisant les services complémentaires sur son territoire, la commission scolaire contribue donc à motiver davantage les jeunes à fréquenter l'école et leur assure une formation physique, intellectuelle, sociale et culturelle.



Des services personnels adaptés aux problèmes de chacun.



*Vingt-cinq ans d'histoire,
vingt-cinq ans de réalisations*

à la Commission scolaire régionale de la Mauricie, c'est un anniversaire que les commissaires et le personnel de la Commission scolaire Val-Mauricie sont heureux de souligner.

Félicitations à toutes les personnes qui ont oeuvré au sein de cet organisme d'éducation et collaboré à sa réussite.

JEAN-GUY AMYOT
président

Félicitations et hommages

à tout le personnel de la commission scolaire régionale de la Mauricie

BON 25e

RO-na

**QUINCAILLERIE
FOLEY INC.**

RO-na

Quincaillerie,
Peinture Sico, Laurentide
Jardinage, Électricité, Plomberie

RO-na

2090, 5ème Avenue
Shawinigan-Sud, QC G9P 1N7
Tél. 536-5661

RO-na

EN HOMMAGE

À la direction
et au personnel de la
commission scolaire
régionale de la
Mauricie.



Plaza de la Mauricie
SHAWINIGAN

**Félicitations aux dirigeants et
à tout le personnel de la
C.S.R.M. pour ces 25 ans
au service des étudiants
et de la population.**

moreco ELECTRIK Inc.



Réparation et Installation de moteurs
Agence autorisée de pièces et de service IN-SINK-ERATOR

Chargeur à batteries • Machine à souder
Transformateur • Pompes de toutes sortes
Générateur AD CD • Appareils Electriques

Tél.: 537-7747
soir 539-3937 - 537-0319

990 Station
Shawinigan, Qué.

*Nous sommes heureux de rendre
hommage à la commission scolaire
régionale de la Mauricie et de partager la
fierté de tout son personnel pour ce 25e
anniversaire.*

RS

REFRIGERATION DE SHAWINIGAN

J.M. THERRIEN, Prop.

Tel.: 537-1776

CLIMATISATION • VENTILATION •
REFRIGERATION COMMERCIALE ET INDUSTRIELLE •
EQUIPEMENT POUR MARCHÉ D'ALIMENTATION

3725, 5e Ave. Shawinigan-Sud



Le secrétaire général est surnommé la mémoire de l'organisme

■ Surnommé la mémoire de l'organisme, le travail du secrétaire général de la Commission scolaire régionale de la Mauricie en est un d'archiviste et de créateur.

M. Pierre Paradis, membre de la CSRM depuis plus de 22 ans, occupe cet emploi depuis le mois de mai dernier. L'orientation de son travail a été légèrement modifiée lors de la réforme de l'instruction publique provoqué par la loi 107 au

mois de juillet. Depuis, le secrétaire général est considéré comme la mémoire de l'organisme.

Il est en lien direct et constant avec le conseil des commissaires et le comité exécutif. C'est lui qui assure le fonctionnement des réunions du conseil des commissaires et du comité exécutif comme les convocations et les procès verbaux par exemple. Il assure la préparation, la révision, l'enregistrement, la publication et la conservation des politiques, des règlements, des documents et des actes officiels de la commission, leur certification et leur authentification selon le cas échéant.

En fait comme secrétaire général, M. Paradis assume également la responsabilité de la gestion documentaire et celles découlant des prescriptions de la Loi sur l'accès à l'information.

M. Paradis travaille en étroite collaboration avec le directeur général M. Robert Rivard car c'est lui qui analyse, fait la synthèse et lui propose les solutions appropriées. À l'occasion, il collabore à certains dossiers particuliers tels que l'information d'ordre juridique, cahier de gestion de la commission, procédures, contrats et protocoles, services de communication et information.

Par son travail, le secrétaire général est celui qui met en place des systèmes qui assureront une prise de décision éclairée dans un climat favorable ce qui nécessite une bonne connaissance de l'environnement politique dans lequel il agit mais aussi une force de caractère qui lui permet d'objectiver ses tâches.



M. Pierre Paradis.

*Nous sommes fiers d'être associés à
la C.S.R.M. à l'occasion de son
25e anniversaire à titre de
partenaire financier.*

Félicitations aux dirigeants.



**La caisse populaire
DE SAINTE-CROIX DE SHAWINIGAN**

2843, Beaudry-Leman
SHAWINIGAN - 539-9494

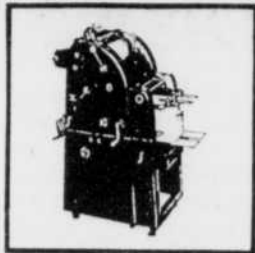

IMPRIMERIE



ENTRETIEN



APPROVISIONNEMENT

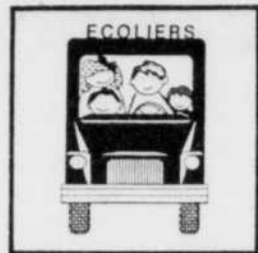

TRANSPORT SCOLAIRE

Les ressources matérielles un département de grande importance

■ La Commission scolaire régionale de la Mauricie fonctionne grâce à toute une gamme de services de ressources matérielles comme le transport scolaire, l'approvisionnement, l'entretien et l'imprimerie. Ce département est dirigé par M. Claude Lamy.

TRANSPORT SCOLAIRE

Le service de transport scolaire organise le transport quotidien de 12,400 étudiants grâce à 150 véhicules lesquels parcourent au delà de 3,000 000 kilomètres par année couvrant un territoire de 3,500 kilomètres carrés, partant de Saint-Alexis-des-Monts à Notre-Dame-des-Anges, et de Mattawin à Mont-Carmel.

APPROVISIONNEMENT

Le service de l'approvisionnement gère les achats centralisés ce qui représentent plus de \$3,800 000 d'achats annuellement. L'inventaire global est de plus de 100,000 articles immobilisés. Dans le magasin scolaire centralisé, on retrouve plus

de 800 variétés d'articles courants. Finalement il faut faire la distribution des biens et du courrier inter-écoles.

ENTRETIEN

Le service de l'entretien coordonne l'entretien de 4,000 appareils audiovisuels et l'entretien de près de 1,000, 000 de pieds carrés de bâtisses, soit l'équivalent de 1,000 maisons unifamiliales, ce qui comprend l'entretien physique, ménager, des contrôles et le déneigement.

IMPRIMERIE

Le service de l'imprimerie effectue la reproduction de plus de 1,000 travaux annuellement et la reproduction de 5,000 000 de feuilles sans compter l'assemblage et le montage requis pour les travaux professionnels.

M. Claude Lamy, responsable du service des équipements.



FESTO DIDACTIC



Festo Didactic présente un système d'enseignement parfaitement équilibré sur le plan technologique et didactique. Il englobe la pneumatique, l'hydraulique, l'électrotechnique et l'électronique ainsi que leurs technologies hybrides.

SINCÈRES FÉLICITATIONS POUR VOTRE 25e ANNIVERSAIRE DE LA PART DE FESTO DIDACTIC

LA COMMISSION SCOLAIRE RÉGIONALE DE LA MAURICIE

célèbre son 25e anniversaire et nous en profitons pour féliciter les administrateurs et le personnel pour leur dynamisme.

**LES
LABORATOIRES
SHERMONT
INC.**

- Essais de matériaux
- Contrôle d'asphalte et de béton
- Sondages et études géotechniques
- Inspection de toitures
- Surveillance de chantiers
- Assainissement et expertises en environnement

BRUNO LAPOINTE, ing., directeur régional
RÉAL BROUILLETTE, ing., directeur
2227, RUE LOUIS-ALLYSON, TROIS-RIVIÈRES, (819)374-6219

À tous les dirigeants de la commission scolaire régionale de la Mauricie

Félicitations et joyeux 25e anniversaire

AUTO ÉLECTRIQUE
GARAGE FERNAND BARIL ENR.



Spécialiste en
ÉLECTRICITÉ - CARBURATION
Diagnostic sur système
d'injection par ordinateur



2152 Laurier, Shawinigan, Qc G9N 2B7 /Tél.: 537-4249

COMMISSION SCOLAIRE DE NORMANDIE

581, rue St-Paul
St-Tite GOX 3H0

La Commission scolaire de Normandie offre ses plus sincères félicitations à tous ceux qui oeuvrent ou qui ont oeuvré à LA COMMISSION SCOLAIRE RÉGIONALE DE LA MAURICIE pendant ces 25 ans.

UN ANNIVERSAIRE DIGNE DE MENTION!

Depuis 25 ans, LA COMMISSION SCOLAIRE RÉGIONALE DE LA MAURICIE assume ses responsabilités avec une maîtrise qui mérite d'être soulignée. Aux administrateurs et à tout le personnel nous présentons nos hommages et nos félicitations!

CLÉMENT MORIN

centre les rivières
379-4153
place de la mauricie
539-8328

En hommage à la direction et à tout le personnel de la commission scolaire régionale de la Mauricie.

BRAVO et SINCÈRES FÉLICITATIONS



Centre de Peinture Leclair Inc.

PEINTURE - TAPISSERIE
SERVICE DE DÉCORATION

2303, ST-MARC - SHAWINIGAN, QC - G9N 2J8

ALAIN LECLAIR, prop.

Tél.: Bur.: 539-5414 / 539-5415

Félicitations à la commission scolaire régionale de la Mauricie pour ce 25^e anniversaire

SÉCURITÉ - AUTO PATROUILLE



**AGENCE DE
SÉCURITÉ
MAURICIENNE**

4261, Père Marquette
Shawinigan

Tél.: 819-539-5902
819-539-3310

RAYMOND MARINEAU, président

L'école Sainte-Jeanne-d'Arc

■ L'école secondaire Sainte-Jeanne-d'Arc se définit comme l'école spécialisée sur le territoire de la Commission scolaire régionale de la Mauricie, pour les étudiantes en difficulté d'adaptation et d'apprentissage.

Cette école dessert la clientèle féminine en Cheminement Particulier Continu (C.P.C.) des commissions scolaires de Grand-Mère, Shawinigan et Val-Mauricie; elle reçoit les étudiantes du niveau d'enseignement secondaire qui proviennent des classes spéciales des quatre commissions scolaires composantes de la CSRM et enfin, elle organise, supervise et contrôle avec l'aide des deux responsables: Aimé Audy et Jacques Cossette, les stages industriels des élèves de tout son territoire.

Les programmes d'enseignement

respectent le rythme d'apprentissage de chacun de ses élèves du C.P.C. le programme institutionnel est régional: la première et deuxième année du cours secondaire, les élèves récupèrent les années du primaire non-complétées, et les années suivantes, les enseignantes commencent les programmes du cours secondaire régulier en respectant, bien sûr, le cheminement des élèves.

Concernant les groupes à déficiences intellectuelles, l'objectif de l'école est de développer au maximum les possibilités des élèves en tenant compte de leur handicap moteur, sensoriel ou psycho-social; les efforts des intervenants portent principalement sur le ré-éducation des difficultés spécifiques de chacun.

La CSRM engage des personnels qualifiés et spécialisés pour poser des actes professionnels à l'école:

dix-huit enseignants réguliers, deux psychoéducateurs, Josée Laflamme et Alain Héon, une psychologue, Normande Guimond et s'ajoutent les services d'un travailleur social, Pierre Charette et d'un infirmier, Denis Samson.

L'école secondaire Sainte-Jeanne-d'Arc est un lieu d'épanouissement où les objectifs généraux sont le respect et la valorisation de chaque élève, un lieu de formation où l'objectif est d'amener l'élève à progresser dans sa formation personnelle, sociale et morale à partir du vécu et des acquis du jeune.

Notre projet éducatif en est un d'encadrement des élèves afin de satisfaire davantage les besoins élémentaires d'identification, de croissance personnelle, de valorisation et enfin de formation.

Normande B. Frigon
Directrice



Les ateliers complètent bien le programme académique des élèves.



À l'occasion de son 25^e anniversaire, il nous fait plaisir de souligner le magnifique travail accompli par
LA COMMISSION SCOLAIRE RÉGIONALE DE LA MAURICIE.

**INSTITUTIONS
COMMERCES
INDUSTRIES**

**SERVICES
MÉNAGERS
TRIFLUVIENS
inc.**

**RÉSIDENCES
ÉDIFICES
À BUREAUX**

1625, BOUCHARD, TROIS-RIVIÈRES

SERVICE COMPLET D'ENTRETIEN MENAGER

**JOUR et NUIT
377-1792**

ENTREPÔT
502, boul. Mauricien
Trois-Rivières

TÉLÉPAGE
379-3214 (code 529)
G. BUREAU, rés.: 375-8695

Paul Lejeune

■ Ouverte depuis septembre 1969, l'école secondaire Paul Lejeune est une institution jeune, riche d'un passé encore récent et orienté vers un avenir prometteur grâce à la richesse de son personnel.

Cette année, on y retrouve 80 personnes au service de la clientèle étudiante laquelle est évaluée à 796 personnes. Cette équipe de travail occupe des postes aussi différents que secrétaires, appariteur de laboratoire, surveillant d'étudiants, bibliothécaire, technicien en audio-visuel, magasinier d'ateliers, agent de sécurité, animateur de pastorale, animateur de socio-culturel, conseiller d'orientation, infirmière, psychologue, travailleur social, orthopédagogue, enseignants, ou bien tuteur pour chaque groupe.

Afin de favoriser la communication, l'information et la consultation, l'école secondaire Paul Lejeune peut compter sur la présence de divers comités et conseils; comités de direction, d'école, conseils d'orientation, des enseignants, des élèves, comités de sécurité, de chefs de groupes ou bien de liaison primaire-secondaire.

De plus, pour favoriser la formation des étudiants, l'école offre des programmes officiels du ministère de l'Éducation du Québec dispensés par un personnel enseignant compétent et perfectionné pour l'enseignement des nouveaux programmes tels que cheminement particulier continu, cheminement particulier temporaire, cheminement régulier de secondaire I à V et douance en secondaire I, II et III.

L'école met également à la disposition de ses étudiants des laboratoires entièrement équipés, des classes ateliers, une bibliothèque de 110 places avec 22,000 volumes, un vaste complexe sportif comprenant gymnases, palestres, salle de musculation, piste et pelouse, deux tennis, trois terrains de balle, une cafétéria d'une capacité de 300 personnes et deux salles d'ordinateurs.

Pour assurer la formation intégrale des élèves, l'école offre à sa clientèle étudiante des activités de prolongement de cours, des activités sportives, socio-culturelles et de pastorale.

Soucieuse de l'excellence, la direction de l'école secondaire Paul Lejeune procède à la remise annuelle de la bourse d'études Roger Boulet (600\$) à deux étudiants de secondaire V pour leur travail et leur implication dans l'école. C'est là une façon de motiver la jeunesse à atteindre l'excellence dans leur métier d'étudiant. Durant l'année la direction de l'école procède à la remise de la Médaille du Gouverneur général du Canada.

M. Marcel Guillemette
Directeur

Les outils de travail de l'école secondaire Paul Lejeune sont à la fine pointe de la technologie et ce dans tous les départements.



*À la direction et au personnel
de la Commission scolaire
régionale de la Mauricie*

**MEILLEURS VOEUX À L'OCCASION
DE SON 25e ANNIVERSAIRE**



**MOTEURS PM
INC.**

REBOBINAGE - VENTE de MOTEURS
ET FOURNITURES INDUSTRIELLES

MARIO PAGÉ, Représentant

Fax: (819) 536-3855
Tél.: (819) 536-2609 ou 1-800-567-7956

1190, boul. INDUSTRIEL, SHAWINIGAN-SUD, Qc - G9N 6T5

BRAVO

*à la Commission scolaire
régionale de la Mauricie*
**Félicitations à la direction et
tout le personnel**

Tél.: 536-4337

Garage Berrouard Inc.

SOUDURE GÉNÉRALE

Réparation de Radiateurs et Réservoirs d'Essence
Réparation générale sur automobiles et camions

540, 114e Rue

Shawinigan-Sud, Qué.

OUTBO ENR

VENTE - RÉPARATION - SERVICE

RÉPARATION SUR GARANTIE

Michel Gérard rep.

328 VACHON CAP-DE-LA-MADELEINE QUÉ. G9T 8Y2
FAX: (819) 373-8350 TÉL.: (819) 373-7518



UN PARTENAIRE DE CHOIX
DANS VOS DÉCISIONS...

**Charette, Fortier, Hawey
Touche Ross**

COMPTABLES AGRÉÉS ET CONSEILLERS EN MANAGEMENT

- 1350, Place Royale, C.P. 877, Trois-Rivières (Québec) G9A 5J9
- 1671, 6^e Avenue, C.P. 280, Grand-Mère (Québec) G9T 5K8
- 700, 5^e Rue, C.P. 910, Shawinigan (Québec) G9N 7N5



Val-Mauricie et Saint-Alexis

■ En 20 ans auprès des jeunes, l'école secondaire Val-Mauricie a su évoluer au rythme des changements sociaux. L'école se personnalise de plus en plus en se donnant

une orientation qui lui est propre. Ainsi, en plus d'une solide formation de base, Val-Mauricie offre à ses jeunes la possibilité de s'exprimer par le théâtre et la musique grâce à son harmonie. Du côté professionnel, l'école offre un diplôme études professionnels en coiffure,

en véhicule léger en soudure. Nous sommes loin des grosses boîtes impersonnelles qu'étaient les polyvalentes des années '70.

Aujourd'hui, l'étudiant se voit appuyer dans sa démarche d'apprentissage par des cours de récupération, sécuriser par un encadrement adéquat: salon étudiants, présence d'adultes aux activités parascolaires, professeur présent aux heures de circulation. De plus, une équipe de PNE, (travailleur social, psychologue, conseiller d'orientation, infirmier) est habilitée en tout temps à répondre aux besoins du jeune.

Afin de parachever ses connaissances ou simplement se détendre par une bonne lecture, l'étudiant a accès à une bibliothèque scolaire à l'affût des dernières publications.

Dans le contexte d'une école confessionnelle, on ne peut passer sous silence l'implication du service de la pastorale. Ce service monopolise les énergies des jeunes et les amène à s'impliquer socialement; le Noël du pauvre, récupération et réparation des jouets, Artisans de la paix, respect environnemental, problème du Tiers-Monde, etc. Il lui apprend aussi le respect de l'autre, la non-violence verbale et non-verbale, la tendresse, la différence.

Finalement, pour vérifier dans le milieu les notions acquises en classe, plusieurs groupes se voient offrir cette année la possibilité de voyager dans la région, la province (Québec/Montréal) le pays (Ottawa, Toronto, Vancouver), le continent (New York) et même l'Europe (France).

Évidemment, toutes ces réalisations sont rendues possibles grâce au dynamisme et à l'implication du

personnel de l'école secondaire Val-Mauricie.

Une fois de plus, cette disponibilité se concrétisera dans la réalisation d'un événement d'envergure provinciale soit: l'Expo-Sciences.

Bien que ce ne soit pas évident au coup d'oeil car elle n'est pas située à proximité, l'école secondaire Sacré-Coeur de Saint-Alexis-des-Monts est rattachée à Val-Mauricie.

Cette école institutionnelle reçoit 174 étudiants en provenance de Saint-Paulin et des paroisses environnantes. On y dispense lessecondaire I, II, III et IV.



M. Maurice Héroux
Directeur



Tout a été fait à Saint-Alexis pour offrir le plus grand confort aux étudiants. C'est-à-dire: de l'espace, et des bureaux et une ambiance dynamique.

WMI MAURICIE-BOIS FRANCS

1, boul. De La Gabelle
St-Étienne-des-Grès
Qué. G0X 2P0
Tél.: (819) 376-6663
Watt: 1-800-567-9478
Fax: (819) 376-5649

Robert Caron
représentant des ventes



Une division de Waste Management
A Waste Management Division

*Sincères félicitations
pour ce 25e anniversaire*



Centre de tapis...
et décoration Enr.

- Prélarts ● Peinture Glidden
- Lampes ● Reproductions cadre ● Stores
- Portes de douches ● Miroirs ● Boutique de décoration
- Couvre-lits ● Pharmacies ● Tuiles ● Tapisseries
- Tapis ● Céramiques ● Toiles ● Fleurs de soie

Le plus grand centre de décoration
entre Montréal et Québec

962, Frigon, Shawinigan

539-2241

**FÉLICITATIONS
pour ce 25e anniversaire**

"Exigez toujours



HAGEN PRODUITS de
qualité"



*Animalerie
Grand-mère*
enr.

Chez-nous, c'est chez vous!
"De tout pour vos animaux préférés"

CONSEILLERS D'EXPERIENCE

RABAIS HEBDOMADAIRE

561 5 AV Grand-Mère G9T 2H4 538-6158

FÉLICITATIONS!

Gaz Métropolitain félicite la commission scolaire régionale de la Mauricie à l'occasion de son 25e anniversaire pour avoir choisi le gaz naturel comme source d'énergie.



**Gaz
Métropolitain**

L'école Les Chutes

■ L'école secondaire Les Chutes mise sur un encadrement struc-

turé et une discipline qui est à la fois souple et ferme tout en transmettant ses valeurs tels que le respect de soi et des autres afin de favoriser la création d'un environ-



Dans le secteur professionnel comme partout ailleurs, les étudiants de l'école secondaire Les Chutes bénéficient d'un équipement des plus sophistiqués à la fine pointe de la technologie.



La bibliothèque de cette école secondaire met à la disposition des étudiants plus de 17,000 volumes représentant une valeur d'environ 200,000 dollars.

(Photomédia Claude Gill)

nement éducatif sain pour chacun.

Il s'agit d'une école accessible à tous, qui sait tendre la main grâce à ses enseignants de qualité lesquels sont assistés par des ressources aussi puissantes que des agents de sécurité, appareteur de laboratoire, animateur de pastorale, de vie étudiante, bibliothécaire, chef de famille à chaque niveau, conseiller d'orientation, imprimeur, infirmière, magasiniers d'ateliers, psychologue, responsable du service informatique, secrétaires, surveillants d'élèves, technicien en audio-visuel, titulaire pour chaque groupe et travailleurs social.

L'école secondaire Les Chutes veut offrir un service de plus en plus personnalisé afin de répondre à une clientèle diversifiée; elle est ouverte aux handicapés (es), respectueuse de l'environnement, offre une formation générale selon les programmes du MEQ, une formation professionnelle, certificat d'études professionnelles et attestation de spécialisation professionnelle.

L'école secondaire Les Chutes est dirigée par M. Marcel Julien depuis près de 5 ans.

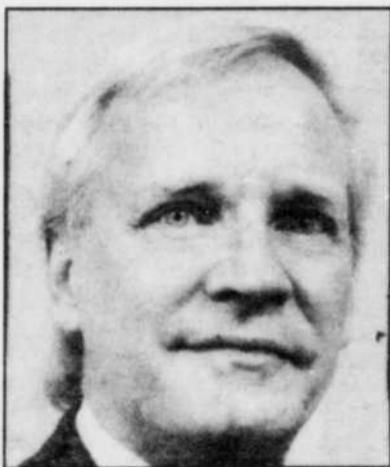

M. Marcel Julien, Directeur

Félicitations!



R.L. Distributeur:

2152 Laurier, C.P. 425
Shawinigan, QC G9N 6V4
Tél.: (819) 537-5131
Fax: (819) 537-4083

Produits et équipements sanitaires

RENÉ LEMOINE
propriétaire

Télépage: Shawinigan 536-2127
Trois-Rivières 379-3214 Code 815

Heureux 25^e anniversaire à la Commission scolaire régionale de la Mauricie.



Tél.: 532-2381
Rés.: 532-2265

RENÉ NEWBERRY EXCAVATION

- INSTALLATION DE FOSSE SEPTIQUE
- EXCAVATION ● TERRASSEMENT ● DÉNEIGEMENT

1350 Chemin Principal, St-Mathieu du Parc, Qué./G0X 1N0

FÉLICITATIONS!

À toutes les personnes qui ont collaboré à ce

25^e anniversaire de la Commission scolaire régionale de la Mauricie



P. A. BISSON inc.
entrepreneur général

831, 3e Av. Grand-Mère, G9T 2V6
Tél.: (819) 538-3202 — 538-6091
FAC.: (819) 538-2433

LA
COMMISSION
SCOLAIRE
DE TROIS-RIVIÈRES

OUVRIR, SERVIR, EXCELLER...

UNE HISTOIRE D'AVENIR!

Résolument ouverte sur le présent, la Commission scolaire de Trois-Rivières mise sur l'excellence pour offrir aux enfants, adolescents, adultes dont elle a la responsabilité un enseignement marqué au coin de l'excellence pour que demain soit une **Histoire d'Avenir!**

Hommage à la Commission scolaire Val-Mauricie!
Maurice Carrier
président

L'éducation...

notre
préoccupation!

11000011
11010110
11000010
11000001

LA SOCIÉTÉ DE
PROGRAMMATION

COBA INC.

475, RUE ST-CHARLES OUEST,
LONGUEUIL J4H 3X1 (514-651-7969)

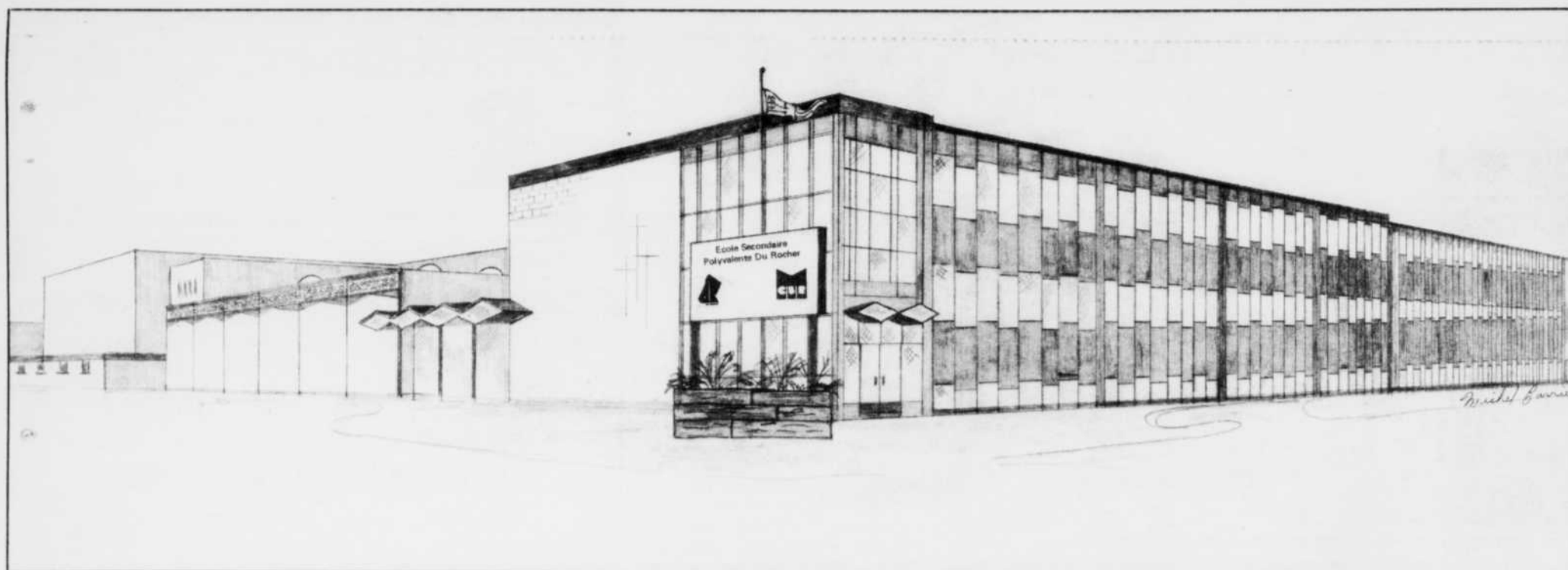

Michel Gauthier



QUÉBEC SPORTIF

La première place!

710, BOUVIER, CARREFOUR DE LA CAPITALE
QUÉBEC G2J 1A7
(418) 628-5252

NOUS TENONS À FÉLICITER LA COMMISSION SCOLAIRE RÉGIONALE DE LA MAURICIE POUR SES 25 ANS DE DÉVOUEMENT AU SEIN DE LA POPULATION ÉTUDIANTE.

SPÉCIALITÉS:

Plafonds acoustiques — Divisions sèches — Isolation — Insonorisation — Planchers sur-élevés "DONN" pour ordinateurs — Divisions amovibles — Vente et estimation

**CAP ACOUSTIQUE
(1989) INC.**

720, boul. St-Alexis
St-Louis-de-France (Qué) G8T 1B3
TÉL.: (819)378-1992



**École
Du Rocher**

■ Les 1000 étudiants et étudiantes qui composent la clientèle de l'école secondaire Du Rocher bénéficient d'une gamme de services complémentaires tels que;

- Encadrement par familles
- Contrôle continu des absences
- Complexe sportif comprenant gymnases, piscine, sports intra-muraux et scolaires.
- Services aux étudiants (infirmiers, psychologue, orientation scolaire, pastorale et travailleur social)
- Vie socio-culturelle
- Récupération

Dirigée par M. André Cossette depuis quatre ans, cette école s'est donné un projet éducatif précis bien centré sur l'étudiant. Le personnel compétent de cette institution scolaire est donc au service de tous les étudiants. Grâce au support du personnel, la clientèle s'y sent en sécurité et en confiance.

L'école secondaire Du Rocher a vu le jour en 1962 et n'a jamais cessé de prendre de l'expansion afin de suivre l'évolution de la technologie et répondre aux besoins de sa clientèle.

Nous sommes heureux de nous associer aux célébrations du 25e anniversaire de la COMMISSION SCOLAIRE RÉGIONALE DE LA MAURICIE en offrant nos sincères félicitations aux administrateurs et au personnel de cet organisme dynamique!

Versabec

ENTREPRISE DE GESTION EN SERVICE ALIMENTAIRE

Gabriel Anto
gérant de district

SERVICE de CAFÉTÉRIA
et de DISTRIBUTEURS AUTOMATIQUES

Versabec inc.
6036, Notre-Dame
Trois-Rivières-Ouest, Qc, G9A 5A4 - (819) 375-7397

Félicitations à la
Commission scolaire
régionale de la Mauricie
pour ses 25 ans d'histoire.

POUR TOUT GENRE
D'IMPRESSIONS

**Publicité
PAQUET**
IMPRIMEUR

1035, Ch. de la Fonderie
C.P. 1555
Shawinigan (Québec)
G9N 6W8
(819) 537-5121

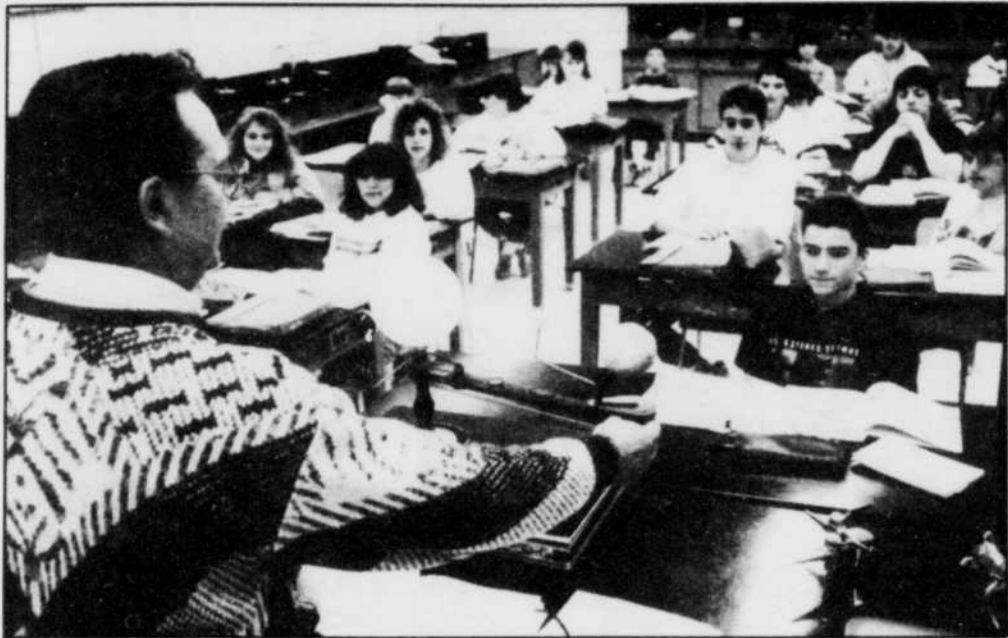

Les sciences physiques figurent sur le programme d'enseignement général. Les professeurs de la Commission scolaire régionale de la Mauricie ont la chance de pouvoir compter sur des instruments de laboratoire de grande qualité pour dispenser leurs cours.

L'option dessin, architecture et mécanique du bâtiment exige beaucoup de minutie de la part de l'étudiant et un équipement de base bien adapté aux besoins.



Les différentes spécialités de l'option mécanique d'entretien sont offertes à l'école secondaire Les Chutes. Le personnel compétent assure une formation des plus complètes et des plus recherchées des employeurs.

Bravo à la COMMISSION SCOLAIRE RÉGIONALE DE LA MAURICIE pour ses 25 ans au service de l'éducation!

**accessoires d'auto
LEBLANC LTÉE**

L'un des plus importants distributeurs de l'est du Canada depuis 1975

**VENTE DE PIÈCES ET D'ACCESSOIRES POUR
AUTOS ET CAMIONS AINSI QUE D'ÉQUIPEMENT
INDUSTRIEL**

3125, boul. Royal, Trois-Rivières
378-2871 sans frais 1-800-567-8605



MEMBRE
UNI-SELECT

Ce cahier spécial portant sur le 25ième anniversaire de la Commission scolaire régionale de la Mauricie est une réalisation du service de la publicité de votre quotidien **Le Nouvelliste** avec la collaboration du comité des fêtes du 25ième de la CSRM.

Textes: Louise Dauphinais
Photos: Sylvain Mayer, Claude Gill.

Nous tenons à féliciter les dirigeants et tout le personnel de LA COMMISSION SCOLAIRE RÉGIONALE DE LA MAURICIE pour l'effort constant manifesté au cours des 25 ans passés au service des étudiants.

HILARION GÉLINAS, maire et les conseillers
JACQUES CARON, secrétaire-trésorier

**Municipalité de
St-Boniface**

140, Guimond

St-Boniface

**Félicitations
pour ce
25^e
anniversaire**

VITRERIE DE GRAND-MÈRE Inc.

Tél.: (819) 538-8151

M. MICHEL DUMAS, président

- Portes résidentielles et industrielles
- Pare-brise d'auto
- Vitres et miroirs
- Fenêtres de tout genre
- Devantures commerciales



"Département complet de serrurerie"
SERVICE 24 HRES

1153, 7e Avenue, Grand-Mère, QC G9T 2C1
Tél.: 1-371-8414 Fax.: (819) 538-6666

*Nos meilleurs
voeux et
félicitations pour
ce 25^e anniversaire*

**CHAUSSURES DE SÉCURITÉ
GABANNA ENR. 85**

CHAUSSURE INDUSTRIELLE



ROMAIN TROTTIER, PROP.

Magasin: 537-7942
2162, avenue St-Marc Shawinigan (Québec) G9N 2J3

Au delà de 9 500 personnes

■ L'équipe de maîtres de la Commission scolaire régionale de la Mauricie assure la formation à plus de 4,500 jeunes et à près de 5,000 adultes.

Afin d'assurer à sa clientèle un service de qualité, la CSRM met à la disposition des écoles, des centres d'éducation aux adultes et des maîtres, une équipe de pédagogues spécialisés. Pour ce faire on y retrouve deux coordonnateurs, cinq conseillers pédagogiques, sept responsables régionaux de matière, un spécialiste en moyens d'enseignement, un animateur de vie étudiante.

Ceux-ci, en plus de répondre aux nombreuses demandes qui leur parviennent quotidiennement, s'assurent de l'application des programmes d'enseignement, en plus de participer activement au processus d'évaluation. Voici la liste des pro-

grammes d'enseignement et de service.

- Des programmes diversifiés: français, anglais, mathématique, sciences de la nature, sciences humaines, micro-informatique.
- Des cours à domicile à l'intention des élèves qui doivent s'absenter sur recommandation médicale pendant plus de quatre semaines.
- Un service d'orthopédagogie pour faciliter la correction des troubles d'apprentissage.
- Des cheminements particuliers personnalisés à l'intention des élèves en difficulté d'adaptation et d'apprentissage.
- Des classes de douance pour les élèves qui manifestent des aptitudes au-dessus de la moyenne.
- Des projets particuliers à l'intention des décrocheurs identifiés ou potentiels.
- Des services, du matériel et des équipements adaptés pour les élèves handicapés.

- Des facilités financières pour les élèves qui désirent s'inscrire dans une option dispensée sur un autre territoire.

- Des stages, facilitant l'intégration au marché du travail de certains élèves.

- Un service d'évaluation pédagogique qui a pour principaux objectifs: d'élaborer, de publiciser, de réviser et d'assurer le suivi des différentes politiques du MEQ ou de

la Commission. D'organiser et/ou planifier les épreuves ministérielles, les examens régionaux, les sessions d'épreuves, l'horaire des examens. Bref, de vérifier la bonne codification des cours, la transmission des notes au MEQ, l'analyse des résultats des élèves, la révision de notes et l'analyse de dossiers.

- Un service régionalisé à l'intention des maîtres et des élèves: les moyens d'enseignement.



L'option véhicule lourd est dispensée à l'école secondaire Polyvalente des Chutes



Val-Mauricie offre également l'option coiffure. Des professionnels sont là pour enseigner les meilleurs techniques qu'il soit.

- Des bibliothèques qui regroupent plus de 150,000 volumes adaptés aux programmes et au goût de la clientèle, auxquels s'ajoutent toute une gamme de périodiques.

- Des documents audio-visuels, faisant appel aux dernières technologies et permettant d'illustrer l'enseignement théorique: plus de 10,000 titres sont disponibles à l'intention des maîtres.

- Des logiciels en relation avec les programmes et pouvant être utilisés dans les laboratoires de micro-informatique à l'usage des élèves.

- Des cours d'éducation populaire à l'intention de la population adulte qui désire parfaire ses connaissances dans diverses sphères d'activités telles les arts, la santé, l'alimentation, la vie communautaire, etc.

- Un service particulier et personnalisé à l'intention des adultes qui ont des problèmes d'alphabétisation.

- Un service particulier d'Accueil et références: pour les adultes qui désirent connaître leurs besoins en éducation et emploi.



M. Georges Gélinas, directeur de l'enseignement général jeunes et adultes.



M. Guy Lebrun est directeur du Centre d'Éducation aux Adultes situé à l'école secondaire Les Chutes de la rue Albert-Tessier à Shawinigan. La Commission scolaire régionale de la Mauricie offre une grande variété de cours répondant aux exigences des adultes. Il suffit de vous inscrire.

Nous sommes fiers de souligner le 25e anniversaire de la Commission scolaire régionale de la Mauricie. Nous lui souhaitons encore beaucoup de succès pour les années à venir.



MATÉRIAUX DE CONSTRUCTION
LOCATION D'OUTILS

700, Notre-Dame, St-Tite
(418) 365-5800 - 365-5880

Félicitations aux présidents,
aux commissaires et à tout le
personnel qui ont oeuvré au
sein de la Commission scolaire
régionale de la Mauricie
Tout au long de ces
25 ans d'histoire.



Jean-Paul Monette
ARCHITECTE

875, 116e Rue, C.P. 1094, Shawinigan-Sud
G9P 4E6, Qué. - Tél.: (819) 537-8335/(819) 537-8544

FÉLICITATIONS 25e ANNIVERSAIRE

Nous soulignons avec joie le
25e anniversaire de la COMMISSION
SCOLAIRE RÉGIONALE DE LA
MAURICIE pour son dévouement
au sein du groupement étudiant.



PORTES

ET FENÊTRES
MATÉRIAUX DE CONSTRUCTION

La Tuque: 2306, boul. Ducharme
Ste-Thècle: 281, rue Masson

Tél.: (819) 523-2717
Tél.: (418) 289-2712

Enseignement professionnel pour jeunes et adultes

■ Depuis le mois de mars dernier, les jeunes et les adultes se côtoient dans les mêmes institutions, dans les mêmes classes et suivent des programmes qui sont communs aux uns et aux autres.

La Commission scolaire régionale de la Mauricie offre à sa clientèle 17 options diversifiées lesquelles sont réparties dans deux écoles du territoire soit à l'école secondaire Des Chutes de Shawinigan ou bien Val-Mauricie de Shawinigan-Sud.

L'ÉCOLE SECONDAIRE DES CHUTES

- techniques d'usinage DEP
- électromécanique des systèmes automatisés DEP
- dessin d'architecture et de structure DEP
- mécanique de véhicules lourds DEP
- mécanique d'entretien de machines industrielles DEP
- secrétariat ou comptabilité DEP
- boucherie et charcuterie
- dessin mécanique du bâtiment ASP
- conduite et réglage de machines à commande numérique ASP
- mécanique d'entretien (entretien et dépannage) ASP
- mécanique d'entretien (automatisme) ASP
- comptabilité informatisé et finance ASP
- secrétariat bureautisé

L'école secondaire Val-Mauricie

- soudage DEP
- mécanique des véhicules de loisirs DEP
- coiffure DEP
- soudage assemblage ASP

Tous les étudiants, jeunes et adultes, inscrits dans l'une de ces options doivent, afin de parfaire leur formation sur le terrain, participer annuellement à un stage de trois semaines dans des industries reliées à leurs spécialités.

De plus, par son service d'éducation aux adultes, la CSRM offre aux industries ainsi qu'à tous les groupes qui ressentent le besoin, la possibilité d'organiser à leur intention, des cours de formation professionnelle adaptés à leurs exigences particulières.



Ceux et celles qui ont le goût de l'administration, du commercial et du secrétariat combleront leur désir d'apprendre à l'école secondaire Des Chutes.

(Photoméda Sylvain Mayer)

Félicitations aux administrateurs et à tout le personnel de la COMMISSION SCOLAIRE RÉGIONALE DE LA MAURICIE à l'occasion du 25e anniversaire de cet organisme qui a toujours su remplir adéquatement son précieux rôle.



MUNICIPALITÉ DE NOTRE-DAME-du-MONT-CARMEL

PIERRE BOUCHARD, MAIRE
3860, HÔTEL-DE-VILLE
MONT-CARMEL



M. le maire Jacques Marchand, les conseiller(ère)s Claude Lavergne, Jacques Déry, Pierre Branchaud, Jean-Marie St-Pierre, Gérald Bastarache et Mme Jeanne Tremblay de la ville de Grand-Mère sont heureux de rendre hommage à la

Commission scolaire régionale de la Mauricie à l'occasion de son 25e anniversaire.

Félicitations à la direction et au personnel.

Nous sommes heureux de rendre hommage à tout le personnel de la commission scolaire régionale de la Mauricie.

Félicitations et continuez votre bon travail



Michel Bellemare

J.A. BELLEMARE LTEE
PRODUITS PÉTROLIERS
Vente et Transport

473, St-Paul
Shawinigan (Québec)
G9N 7Z8
(819) 537-8884

NOS SINCÈRES FÉLICITATIONS

aux administrateurs et au personnel de LA COMMISSION SCOLAIRE RÉGIONALE DE LA MAURICIE, à l'occasion du 25e anniversaire de cet organisme!



MAURICE FORTIN REPRÉSENTANT

La Cie A.B. Dick du Canada, Ltée
2185, Léon-Harmel
Duberger, Qc, G1N 4N5
1-418-687-9710 / 1-800-463-4334
Fax: 418-687-9712

Ville de Shawinigan-Sud



À l'occasion du 25e anniversaire de la Commission scolaire régionale de la Mauricie, le conseil de ville de Shawinigan-Sud est heureux de s'associer à toute la population afin de féliciter les autorités et le personnel de la Commission scolaire régionale de la Mauricie pour l'intérêt, l'effort et le développement apportés à la cause de l'éducation des jeunes de niveau secondaire.

La Commission scolaire régionale de la Mauricie s'est fait le chef de file de l'éducation chez nous et elle mérite toute notre admiration et notre respect.

Le conseil de ville de Shawinigan-Sud
Marcel Vézina, maire



(Photo du haut)
Le programme d'initiation à la technologie permet aux étudiants et aux étudiantes de toucher à plus d'un domaine comme la menuiserie par exemple. Une façon bien simple d'aider le jeune dans son choix de carrière.

(Photo du bas)
Le cours de boucherie est offert à l'école secondaire Les Chutes La polyvalence de cette formation permet à l'étudiant d'augmenter ses chances de placement.

LA COMMISSION SCOLAIRE RÉGIONALE DE LA MAURICIE CÉLÈBRE SON 25^e ANNIVERSAIRE... UN ANNIVERSAIRE QUI N'EST PAS SANS NOUS RAPPELER QUE NOUS AVONS FAIT PARTIE DE CETTE COMMISSION DYNAMIQUE, DE 1965 À 1987.

NOUS SALUONS DONC NOS ANCIENS CONFRÈRES AVEC GRAND PLAISIR ET VOULONS LEUR OFFRIR NOS SINCÈRES FÉLICITATIONS!

LE CONSEIL DES COMMISSAIRES

Yves Tousignant, président
Jacquelin Audy, directeur général

**COMMISSION SCOLAIRE
DU HAUT-ST-MAURICE**

445, LACROIX

523-6191

LA TUQUE



A.T.E.Q. s'associe aux transporteurs scolaires de la Mauricie pour souligner le 25^e anniversaire de la COMMISSION SCOLAIRE RÉGIONALE DE LA MAURICIE.

FÉLICITATIONS et LONGUE VIE

Autobus Allard inc. (St-Alexis)
Autobus Bernard V. Gélinas inc. (Charette)
Autobus Du Parc inc. (St-Mathieu)
Autobus J.-L. Landry inc. (Shawinigan)
Autobus Unibus inc. (Grand-Mère)
Autobus François Martin inc. (Mont-Carmel)
Autobus Jacques Paquin inc. (St-Tite)
Autobus Paul Lejeune inc. (St-Tite)
Autobus M. Marcotte inc. (Ste-Thècle)
Autobus André Doucet inc. (St-Joseph-de-Mékinac)
Autobus Bourré inc. (Notre-Dame-des-Anges)

Autobus Maski Tours inc. (St-Paulin)
Autobus Paul Garceau inc. (St-Élie)
Autobus Léonard Boisvert inc. (St-Gérard)
Autobus A.S.M. inc. (Shawinigan)
Autobus Du Rocher inc. (St-Georges-de-Champlain)
Autobus Tremblay & Bordeleau inc. (Hérouxville)
Autobus Lavoie inc. (Ste-Thècle)
Autobus Sylvio Rompré inc. (Lac-aux-Sables)
Autobus Germain & Baillargeon ass. (St-Adelphé)
Autobus Brousseau inc. (St-Séverin)