Fiducie SunLife
13,0% 1 AN CPG/REÉR
LIGNE INFO-TAUX 24 HEURES
1-800-387-1298 • (514) 398-0468

COMPLEXE ST-LAURENT
Renseignements de location 842-8636
CANDEREL

La Presse
LA PRESSE, MONTRÉAL, JEUDI 24 MAI 1990

L'impasse du Lac Meech pourrait provoquer une hausse d'un quart de point du taux d'escompte

PHILIPPE DUBUISSON

Conséquence directe de l'impasse constitutionnelle qui prévaut au pays, les experts prévoient que la Banque du Canada relèvera d'un quart de point son taux d'escompte aujourd'hui.

Le taux directeur atteindra alors 14,05 p. cent, son plus haut niveau depuis août 1982.

Le relèvement du taux d'escompte a pour but d'insuffler un peu de vigueur à la devise canadienne, rudement mise à l'épreuve sur les marchés de change mardi à la suite de la démission fracassante du ministre conservateur Lucien Bouchard.

Hier, le dollar canadien a recouvré un peu de sa valeur, aidé en cela par des achats importants en provenance du Japon. Le dollar a gagné 30 centièmes, soit près de la moitié de ce qu'il avait perdu la veille, pour clôturer à 84,45 cents US. La Banque du Canada n'est pas intervenue pour soutenir le cours du dollar.

Mais selon les cambistes et économistes, le redressement du dollar canadien est insuffisant pour prévenir une nouvelle hausse du taux directeur de la Banque du Canada.

«À moins d'une intervention vigoureuse de la Banque du Canada en matinée (aujourd'hui), le taux d'escompte devrait grimper de 20 à 25 points de base pour franchir la barre des 14 p. cent», dit l'économiste André Downs de la Banque Royale.

«La panique est passée mais le marché demeure nerveux. Tout redressement du dollar canadien représente une occasion de vente. Dans ces conditions, la Banque du Canada n'aura d'autres choix que de relever les taux d'intérêt pour soutenir la devise canadienne», renchérit Éric Giasson, cambiste à la Banque Nationale.

Le taux d'escompte de la Banque du Canada est fixé tous les jeudis à 25 points de base au-dessus du taux de rendement des bons du Trésor à 3 mois. Or, hier, les bons du Trésor à trois mois se négociaient à 13,75 p. cent.

Conférencier à Montréal, hier, le ministre fédéral des Finances, Michael Wilson, a admis que les taux d'intérêt sont plus élevés qu'ils ne devraient l'être en raison de l'impasse entourant l'accord du lac Meech.

«Les taux d'intérêt sont vraisemblablement un peu plus élevés qu'ils ne le devraient en raison du lac Meech tandis que des opportunités d'investissements ont été perdues», a-t-il déclaré devant une association de fiscalistes.

M. Wilson a refusé de préciser la «prime» que devaient payer les Canadiens sur les taux d'intérêt pratiqués au pays. Il a toutefois déclaré que celle-ci était de l'ordre de grandeur avancé dans une analyse de la Banque Royale, soit d'un point de pourcentage.

Le ministre fédéral des Finances n'a pas précisé non plus les projets d'investissements qui auraient été annulés ou suspendus en raison de l'incertitude politique qui prévaut au pays. Il a tout simplement dit qu'il faisait référence aux déclarations en ce sens de gens d'affaires. Le président de Power Corporation, Paul Desmarais, a affirmé récemment que de 700 à 800 millions $ de projets d'nvestissements étrangers au Canada étaient mis en veilleuse à cause du climat politique.

M. Wilson a par ailleurs insisté sur le fait que l'impasse entourant l'accord du lac Meech n'a pas seulement des incidences constitutionnelles et politiques, mais aussi économiques.

Le ministre a conclu son discours en lançant un vibrant appel au Canada Anglais, notamment aux premiers ministres des provinces dissidentes. «Je crois qu'il est très important que le Canada Anglais saisisse l'importance des prochaines semaines pour l'avenir de notre pays.»

Le ministre a comparé les positions du Canada Anglais et du Québec aux difficultés que peuvent vivre un couple. «C'est comme si l'un des époux était concerné par les clauses du contrat de mariage alors que l'autre se demande si les deux conjoints partagent toujours le même amour l'un pour l'autre».

Paradoxalement, comme pour témoigner des deux solitudes, l'ex-ministre démissionnaire Lucien Bouchard prononçait un discours nationaliste devant la Chambre de commerce de Montréal, hier, au moment où M. Wilson prenait la parole dans une salle adjacente d'un hôtel du centre-ville de Montréal.



Claude Picher

Le prix de Meech

La violente réaction des marchés des changes aux événements politiques qui ébranlent le gouvernement Mulroney n'obéit à aucune logique.

Dans les heures qui ont suivi la démission du ministre Lucien Bouchard, mardi, le dollar a dégringolé de 97 centièmes de cent; un tel mouvement est d'une brutalité exceptionnelle. Certes, en fin de journée, grâce en particulier à l'intervention de la Banque du Canada, le dollar avait repris une partie du terrain perdu; hier, il a poursuivi sa remontée, gagnant trente centièmes à la clôture des marchés, ce qui a permis à une poignée de petits malins de faire la passe, comme on le verra plus loin...

Rien, dans la démission d'un ministre, tout senior soit-il, ne peut justifier une chute comme celle de mardi. Tout au plus cette dégringolade sert-elle à illustrer encore une fois l'extrême nervosité des marchés des changes.

Rendement et risque

Lorsqu'un investisseur américain, allemand ou japonais veut acheter une obligation canadienne, il doit se procurer des dollars canadiens. Cela crée une demande qui maintient le dollar à un niveau élevé. Des centaines de millions, voire des milliards de dollars sont ainsi échangés à chaque jour. Lorsque les mêmes investisseurs reprennent leur argent pour le placer ailleurs, ils contribuent à faire baisser le dollar.

Ce que les investisseurs recherchent, c'est le meilleur rapport entre le rendement et le risque. Le Canada, à ce double point de vue, est certainement un des endroits les plus alléchants au monde. Les taux d'intérêt y sont élevés et les titres canadiens sont sécuritaires. Le dollar canadien est donc en forte demande, ce qui explique son niveau élevé. Ni la démission du ministre Bouchard, ni même dans un éventuel échec de Meech, ne peut changer cela. Pourquoi alors un tel vent de panique?

Cette question comporte deux volets:

■ Les investisseurs importants (fonds de pension, sociétés d'assurances, fonds mutuels, gros portefeuilles) ont tendance à exagérer les risques. Que leurs craintes soient fondées ou non, le moindre signe d'instabilité les rend nerveux. Même si le bourbier de Meech a peu à voir avec le comportement de l'économie, on préfère ne pas prendre de chances. On vend. Et le dollar tombe. C'est, si l'on veut, l'aspect émotif de la question, qui défie la logique.

■ À cela, il faut ajouter un aspect technique. Le dollar canadien est trop haut. L'économie ralentit, la balance des paiements se détériore, la dette nationale atteint des proportions démentielles. Voilà des phénomènes qui, objectivement, devraient avoir beaucoup plus d'impact sur le dollar que toutes les péripéties de Meech. Mais les taux d'intérêt maintiennent artificiellement le dollar à un niveau élevé. Les investisseurs le savent, et cela les rend encore plus nerveux. Dans ce contexte, un événement qui devrait en principe avoir peu d'impact économique, comme la démission d'un ministre, prend une importance démesurée.

Des spécialistes ont prédit, à l'issue de la journée de mardi, que le pire est encore à venir. Ils ont fort probablement raison. Si les marchés ont réagi aussi fortement à la démission d'un ministre, on peut facilement imaginer ce qui va se passer en cas d'échec de Meech!

Taux et réserves

Est-ce à dire que le Canada, désarmé et impuissant, est comdamné à subir passivement les sautes d'humeur des investisseurs de Tokyo et de New York? Non. La Banque du Canada dispose d'instruments pour intervenir, mais cela risque de coûter cher aux Canadiens.

Le premier moyen que la banque centrale peut prendre, c'est de hausser davantage les taux d'intérêt, pour maintenir l'attrait du dollar canadien. Cela fait très mal aux consommateurs, petits propriétaires, petites et moyennes entreprises.

L'autre moyen, ce sont les réserves. La Banque du Canada dispose d'une réserve de devises étrangères, dont elle se sert pour influencer le cours du dollar. En puisant dans sa réserve de dollars américains pour acheter des dollars canadiens, elle crée une demande qui fait monter le dollar. Lorsqu'on dit que la Banque «intervient sur les marchés des changes pour soutenir le dollar», c'est exactement cela qu'elle fait. La banque a profité de la force du dollar, ces dernières années, pour gonfler ses réserves de dollars américains. En dix-huit mois, de mars 1987 à octobre 1988, les réserves canadiennes sont passées de 3,7 à 13,3 milliards $. Depuis le début de 90, cependant, elles fondent à vue d'oeil et oscillent présentement aux alentours de 8 milliards $. C'est un coussin important, certes, mais il peut continuer de fondre rapidement, ce qui laisserait de moins en moins de marge de manoeuvre à la Banque pour limiter les hausses de taux d'intérêt.

Passe

La Banque du Canada n'a pas été la seule à intervenir en faveur du dollar canadien, mardi. Les observateurs ont remarqué qu'au moment où le dollar était le plus bas, de gros portefeuilles américains achetaient. Un seul investisseur en aurait acquis pour près de 400 millions$. Ce n'est sûrement pas pour les beaux yeux de John Crow que ces gens sont intervenus. Ils ont prévu que la Banque du Canada soutiendrait le dollar, que celui-ci remonterait donc, et qu'il y a avait une belle passe à faire là. Imaginez: à son plus bas, mardi avant-midi, le dollar valait 83,79 cents. Le lendemain à la même heure, il était monté à 84,52 cents. Sur un placement de 400 millions$, le profit potentiel, en une seule journée, frise les 3 millions $! Preuve que le monde de la haute finance sait encore garder la tête froide!

Quoiqu'il en soit, il n'est pas difficile de prévoir, cet été, des mouvements du dollar encore plus spectaculaires que ceux de mardi. Avec tout ce que ce genre d'acrobaties peut entraîner de néfaste sur les taux d'intérêt. C'est le prix que tous les Canadiens, y compris ceux de Terre-Neuve et de Sault Ste. Marie, doivent payer pour l'infantilisme aveugle d'une poignée de politiciens terrorisés par la «société distincte»...

Des années records pour CAE Électronique

La société a créé 900 emplois depuis 1987

RICHARD DUPAUL

L'économie canadienne tourne au ralenti mais chez CAE Électronique, à Saint-Laurent, on n'a jamais été aussi occupé. Pendant que des ouvriers s'affairent à compléter un huitième agrandissement de l'usine, CAE prévoit produire 19 simulateurs de vol — un record — pour 1990.

«On a des ingénieurs qui doivent travailler dans des roulottes parce qu'on manque d'espace dans l'usine... On construit donc une rallonge (4000 mètres carrés) pour les accueillir à l'intérieur où il fait plus chaud», plaisante M. Robert Kemerer, vice-président des affaires international.

Contrairement à l'atmosphère qui règne dans plusieurs entreprises, l'humeur et surtout l'activité sont à leur point culminant chez CAE ces temps-ci. Le nombre d'employés n'a cessé d'augmenter depuis trois ans, passant de 2700 environ, en 1987, à ce qui devrait être un sommet de 3600 actuellement.

La compagnie a connu des «années exceptionnelles» de 26 et de 30 commandes pour ses simulateurs de vol en 1988 et 1989 respectivement. D'ici à 1993 ou 1994, le niveau des ventes tournera autour de 25 commandes par année, prédit M. Kemerer. Mais cela reste «très élevé», insiste-t-il, puisqu'on s'était habitué à une moyenne de 15 ou 16 commandes par année.

Des avions et encore des avions

Selon M. Kemerer, CAE tourne à fond de train parce que les avions commerciaux «se vendent comme des p'tits pains chauds» depuis trois ou quatre ans. «Plus les compagnies aériennes achètent des avions, plus elles ont besoin d'équipement d'entrainement», poursuit-il.

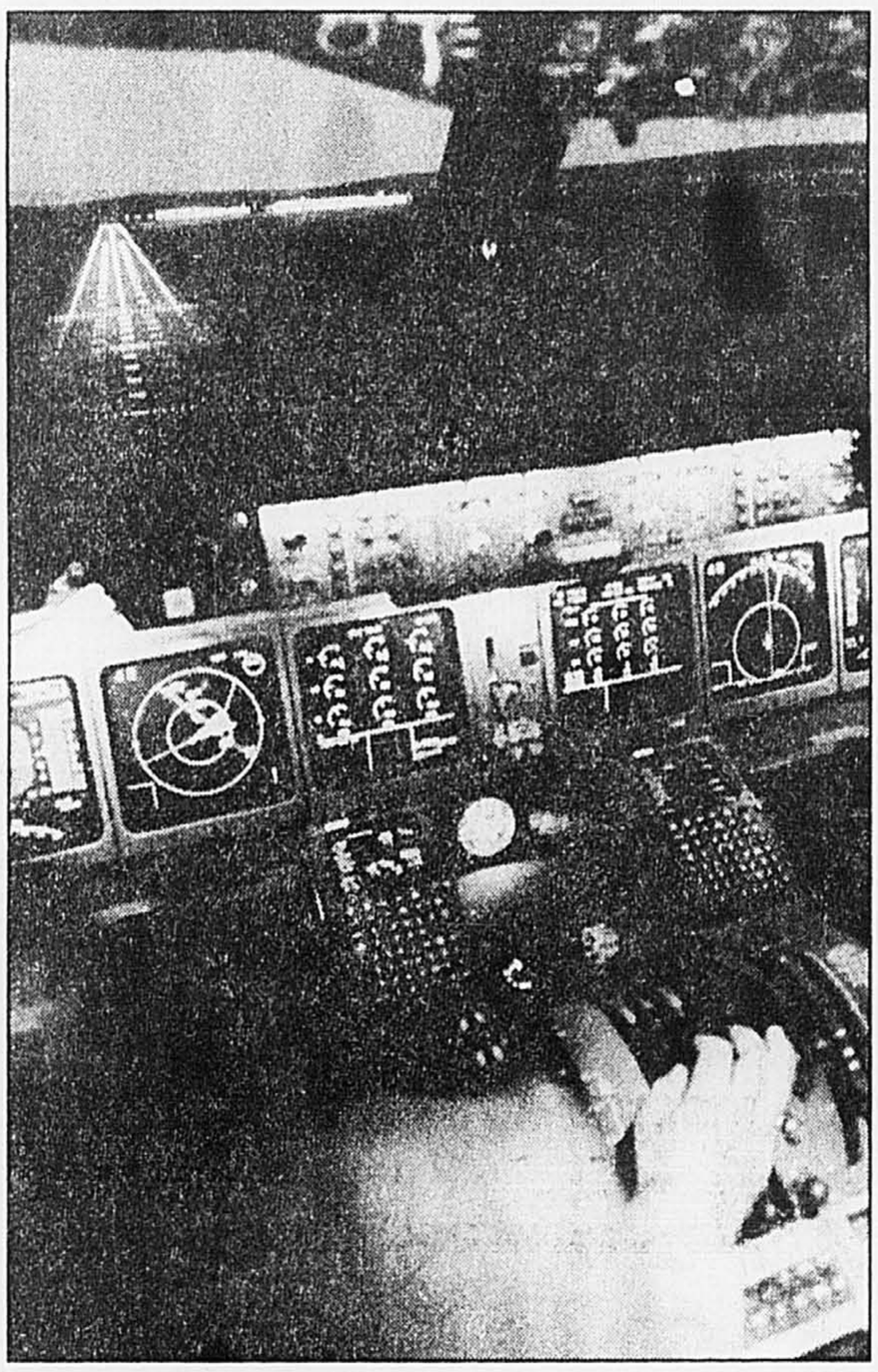
Malgré le ralentissement économique et la baisse du trafic de passagers au Canada, M. Kemerer ne craint pas une baisse du marché à court ou à moyen terme. Le géant américain Boeing se faisait rassurant à ce sujet, récemment, en annonçant que le marché des avions commerciaux atteindra quelque 2000 appareils — un chiffre révisé à la hausse — d'ici la fin du siècle.

À cela s'ajoutent d'autres facteurs non négligeables.

D'une part, les compagnies aériennes éprouvent énormément de peine à recruter des pilotes aguerris. Auparavant, bon nombre de pilotes de lignes étaient issus des rangs militaires. Mais avec la croissance de l'industrie et les compressions des budgets militaires qui limitent le recrutement de pilotes, les compagnies doivent maintenant former leur propre personnel dans bien des cas.

Hier, la société accueillait la direction de Swissair, qui procède aux derniers essais de deux simulateurs de vol (pour des MD-11) achetés au coût total de 40 millions. Plus tard ce sera au tour de Finnair, American Airlines, et quelques autres alors qu'on pense livrer 49 de ces appareils sophistiqués d'ici novembre 1991, confie un porte-parole.

CAE Électronique, une filiale de CAE Industries de Toronto, contrôle la moitié du marché mondial des simulateurs de vol alors que plus de 85 p. cent de ses ventes sont exportées en dehors du pays. La compagnie réalise près de 40 p. cent des ses affaires avec le secteur militaire. La détente en Europe de l'Est aura-t-elle un effet «négatif» sur les activités? «Je ne crois pas. C'est vrai que les pays achètent moins d'avions militaires. En revanche, on fait de plus en plus de formation au sol, ce qui nécessite un plus grand nombre de simulateurs de vol», a expliqué M. Kemerer.



CAE Électronique a présenté deux simulateurs de vol présentés hier à la direction de Swissair pour des avions de type MD-11. Les appareils sont évalués à 20 millions $ chacun et offrent au pilote une vue de la piste de l'aéroport de Zurich. PHOTO Rémi Lemee, *La Presse*

Le Centre de commerce mondial de Montréal accuse un an de retard dans sa location d'espaces à bureaux

LAURIER CLOUTIER

Comme Meech, Lucien Bouchard et les barrages routiers, le Centre de commerce mondial de Montréal (CCMM) a la vie dure.

Phil O'Brien, président du conseil du promoteur Devencore, avait la rude tâche hier de faire le point sur le projet de 230 millions $, d'un concept unique, en construction dans le Vieux-Montréal.

Le CCMM accuse un an de retard dans sa location d'espaces à bureaux, avoue candidement Phil O'Brien. Danielle Rondeau, vice-présidente exécutive de la Société de promotion du CCMM, précise toutefois que le groupe négocie de front avec un plus grand nombre d'intéressés qu'elle n'a de locaux à louer. Elle prévoit un taux d'occupation de 80 à 90 p. cent à l'inauguration.

Sont à blamer le ralentissement économique, Meech, etc.

L'ouverture retarde de cinq mois. Elle a été reportée décembre 90 à mai 91, à cause de retards dans les travaux reliés aux problèmes du décret de la construction.

Le projet dépasse son budget par plus de 5 millions $, à cause bien sûr des retards à rattraper dans la construction et des taux d'intérêt prohibitifs.

«Pour ramer dans le monde»

«Si Meech n'est pas ratifié, le CCMM servira au moins de bâteau pour ramer» dans un Québec souverain, lance Phil O'Brien, assurément pas indépendantiste. Il reconnait que les institutions financières et les gens d'affaires avec qui il négocie s'inquiètent de la crise constitutionnelle, des retraits de capitaux du Japon, etc.

«En 25 ans d'expérience dans l'immobilier, je n'ai jamais eu un défi aussi difficile», lâche-t-il.

Pourtant, Phil O'Brien fut vice-président de Trizec aux temps glorieux de la Place-Ville-Marie. Il était aussi le promoteur de la Place Mercantile et de l'avenue McGill College devenue si prestigieuse. Il peut afficher également son expérience comme promoteur d'un troisième *World Trade Center*, après ceux de Toronto et de Vancouver.

Malgré tous les Meech pourtant, le CCMM reste un bijou rare pour le Montréal international. Les premiers ministres Frank McKenna, Clyde Wells et Gary Filmon — que Phil O'Brien compare pourtant aux pires politiciens de la *go-gauche* du PQ de 1976 — n'arriveront pas à l'éliminer du Québec.

Guy Coulombe

Le CCMM logera dans la Cité internationale de Montréal, un nouveau quartier désigné où il voisinera et fréquentera non seulement le Palais des congrès mais aussi le nouveau Centre de conférences internationales, présidé par Guy Coulombe, ex-président d'Hydro-Québec, et financé (2 millions $) par Ottawa, Québec et Montréal.

Détenu principalement par la Caisse de dépôt (37,5 p. cent), Devencore (30 p. cent) et la ville de Montréal (25 p. cent), le CCMM possède la moitié de l'hôtel Inter-Continental de 366 chambres construit au coût de 70 millions $, l'autre moitié appartenant aux propriétaires japonais de la chaine de plus de 100 hôtels dans le monde, y compris en Europe de l'Est.

Le CCMM s'étend sur 1,3 million de pieds carrés, l'équivalant d'une tour à l'horizontale de quelque 45 étages. Il vise à augmenter les exportations du Québec de quatre pour cent, afin de rejoindre le plein emploi.

Ses locomotives comprennent pour le moment Power Corporation, le Groupe CSL, Nesbitt Thomson et la Banque de Nouvelle-Écosse. S'ajouteront les services internationaux de la Banque Nationale, des comptables Raymond Chabot Martin Paré, de Northern Telecom, d'assureurs, de transporteurs, d'Ottawa et de Québec. D'autres joindront aussi les rangs comme Cervidel, un groupe de négociants de Nouvelle-Écosse, de Montréal et David Stockman, l'ex-conseiller du président Reagan.

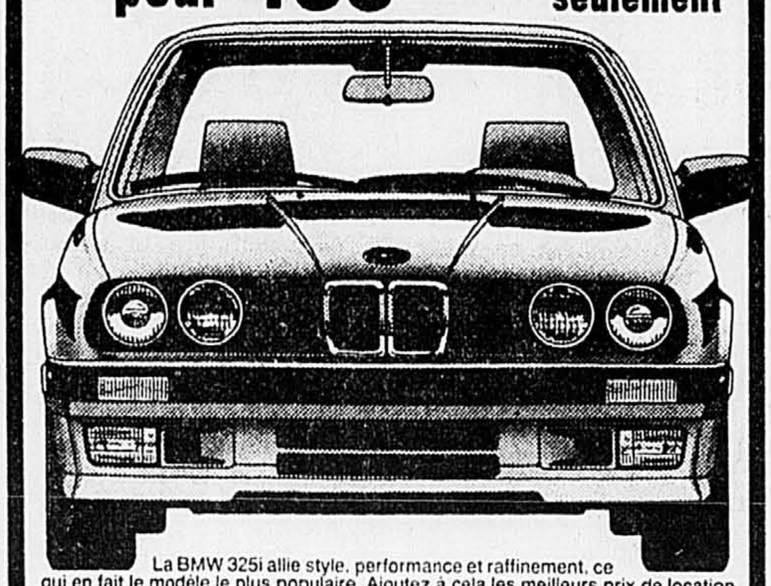
10 000 personnes chaque jour traiteront des affaires au CCMM!

MONTRÉAL	TORONTO	DOW JONES	L'OR (NEW YORK)	DOLLAR CANADIEN
1810,10 (- 17,66) (- 0,96%)	3515,40 (- 21,14) (- 0,59%)	2856,26 (+ 4,03) (+ 0,14%)	364,10 (- 11,50) (- 3,06%)	$ + 30 /100 84,45

Le Bief
POURQUOI LOUER UN APP.?
ACHETEZ UN 3½ PIÈCES NEUF
BÉTON — GARAGE — CENTRE-VILLE
SEULEMENT $686.00 / MOIS *
939-2433
*Sujet à certaines conditions.

AU SHERATON LES PETITS DÉTAILS COMPTENT BEAUCOUP • AU
RESTAURANT
LE POINT DE VUE

PARADIS DES GOURMETS
Où les plaisirs de la table sont
à la hauteur des plaisirs de la vue.
37ième étage.
Maintenant ouvert pour des déjeuners de groupe. Réservations nécessaires.
Le Centre Sheraton
HÔTEL ET SOMMET DE LA TOUR
MONTRÉAL
1201, BOULEVARD RENÉ-LÉVESQUE OUEST
MONTRÉAL, QUÉBEC H3B 2L7
(514) 878-2000
AU SHERATON LES PETITS ITT Sheraton DÉTAILS COMPTENT

LOUEZ
LA BERLINE SPORT
PAR EXCELLENCE
pour 435.59$* seulement

La BMW 325i allie style, performance et raffinement, ce qui en fait le modèle le plus populaire. Ajoutez à cela les meilleurs prix de location qui soient et il devient alors plus facile que jamais d'acquérir une BMW.
Que vous optiez pour la version deux portes, quatre portes ou cabriolet, la 325i vous séduira par la pureté de ses lignes.
Vous en aurez le souffle coupé. Vos rêves deviendront réalité au volant d'une BMW 325i 1990.
CANBEC
Canbec
4090 OUEST, JEAN TALON 731-7871
Le plus grand concessionnaire au Canada
*Quantités limitées
basé sur 325i 1990 stock no 27440, bail 60 mois à montant fixe, acompte 5 000$ ou reprise équivalente. Préparation, livraison, transport et taxe de vente en sus. Valeur résiduelle de 14 736$ à la fin du bail.

Des partenaires
rapides,
fiables,
autonomes et
bien généreux...

Les télécopieurs ImageFax de Bell. Commandez-en un avant le 29 juin et vous recevrez 100 $ en Interdollars.
Pour des télécopieurs dont la fiabilité est reconnue de tous, communiquez avec les gens de Bell Canada.
Jusqu'au 29 juin 1990, nos appareils ImageFax^MC sont accompagnés d'une prime de 100 $ en Interdollars^MC*, que vous pouvez utiliser pour payer vos communications interurbaines. De plus, vous recevrez une élégante mallette pour transporter votre appareil et un approvisionnement de papier pour télécopie.
Avec les télécopieurs ImageFax, vous avez automatiquement accès au monde de l'interurbain de Bell. De plus, si un problème survenait avec votre appareil, un simple appel à notre centre de diagnostic suffirait pour que nous intervenions rapidement.
Vos affaires exigent de l'efficacité. Et c'est ce que la famille des appareils ImageFax vous offre. Vous apprécierez leur rapidité, leur fiabilité ainsi que leurs nombreuses caractéristiques telles que la composition automatique, l'alimentation automatique et la mise en mémoire jusqu'à 15 pages. Nos appareils sont offerts à des prix très concurrentiels, avec divers modes de paiement.
Pour tout connaître sur nos télécopieurs ImageFax, composez sans frais le 1 800 361-2355. Vous serez content de l'avoir fait... et votre comptable aussi.
*Les Interdollars sont fournis par Toshiba.
Bell
des gens de parole

Écono-flashes

La BANQUE DE MONTRÉAL progresse

■ Une forte croissance des prêts en dollars canadiens, l'augmentation des revenus tirés des frais de services, une baisse du niveau des provisions pour prêts et un contrôle toujours strict des dépenses ont permis à la Banque de Montréal d'améliorer sa rentabilité au cours du deuxième trimestre terminé le 30 avril dernier. La banque affiche des bénéfices de 117,3 millions $, soit l'équivalent de 94 cents par action, contre moins de 109,1 millions $, ou 90 cents l'action, pour la même période de l'exercice précédent. La filiale américaine Harris Bankcorp n'a pas aussi bien fait que la société-mère avec une chute de 29 p. cent de ses profits qui s'établissent à 17,9 millions US. De même pour la nouvelle filiale de courtage en valeurs mobilières Nesbitt Thomson dont les bénéfices passent de 5,3 millions $ à 1,8 million $.

DOMICIL et CHATEAU D'AUJOURD'HUI font faillite

■ La société Domicil vient de déclarer faillite. Dans un communiqué émis hier, l'entreprise explique que, malgré les efforts déployés depuis plusieurs mois pour redresser sa situation financière et celle de sa filiale en propriété exclusive indirecte, Les Ameublements Château d'Aujourd'hui, elle ne peut respecter les termes des arrangements conclus avec ses créanciers. «En conséquence, Domicil et Les Ameublements Château d'Aujourd'hui n'ont d'autre choix que de faire cession de leurs biens en vertu de la Loi sur la faillite entre les mains de monsieur Paul Bertrand, syndic.

Une bataille s'engage pour CONSUMERS GAS

■ Un groupe d'investissement canadien, ProNational Gas, a annoncé hier qu'il égaliserait l'offre publique d'achat de 34 $ l'action menée par la société britannique British Gas sur Consumers Gas. Le groupe dirigé par l'ex-vice-président aux finances de Consumers, M. Warren Hurst, dit s'opposer à la vente de l'entreprise à des intérêts étrangers et propose une redistribution des actions parmi le public investisseur. L'OPA de British Gas a déjà été acceptée par G.W. Utilities, une filiale d'Olympia & York Enterprises, qui possède 82 p. cent des 32,6 millions d'actions en circulation de Consumers Gas. Elle doit cependant toujours être approuvée par les autorités réglementaires fédérales et provinciales.

Participation de ASTRAL dans Canal Enfants

■ Le groupe canadien de communications Astral Bellevue Pathé va prendre une participation de cinq pour cent dans le consortium français Canal Enfants qui doit lancer au début 1991 un service de télévision cablée pour enfants. Astral sera ainsi la seule société étrangère à participer à Canal Enfants qui regroupe notamment Antenne 2, Europe 1, la Compagnie générale des eaux et Lyonnaise communication. Cette prise de participation, souligne Astral dans un communiqué, intervient à la demande des actionnaires actuels de Canal Enfants qui s'intéressent à son expertise dans la programmation télévisée pour enfants acquise notamment avec le service Canal Famille télédiffusé dans quelque 1,6 million de foyers canadiens.

Contrat mexicain pour une filiale de SNC

■ DGB Intégrateurs de systèmes, une filiale du Groupe SNC, a conclu avec le gouvernement mexicain un contrat sur la première de trois phases d'un système de gestion du spectre électromagnétique. La première phase consistera à mettre au point un logiciel permettant de gérer le choix des fréquences, l'attribution des bandes HF, THF et UHF, ainsi que l'émission et le renouvellement des permis d'exploitation ; cette première partie du contrat est évaluée à 3 millions $. La deuxième consistera à livrer le matériel, et la troisième à mettre au point un réseau qui branchera chacun des 31 États mexicains sur le centre de commande de Mexico. L'Agence canadienne de développement international avait accordé son appui financier aux études faites en 1987 et la Société pour l'expansion des exportations finance le projet, évalué à 35 millions $.

Recul des biens durables aux USA

■ Les commandes de biens durables passées aux entreprises américaines ont reculé de 4,1 p. cent en avril après une hausse de 6,5 p. cent en mars (chiffre révisé). Le département du Commerce a légèrement révisé sa précédente estimation pour mars qui faisait état d'une augmentation de 6,7 p. cent des commandes. Les experts prévoyaient généralement une baisse de deux pour cent des commandes en avril.

Une délégation commerciale danoise à Montréal

■ Le Danemark vient d'ouvrir une délégation commerciale à Montréal. La délégation commerciale du Danemark vise à favoriser et à développer les relations commerciale entre ce pays et le Canada ainsi qu'avec le Québec en particulier.

SPAR: retour à la rentabilité dès cette année

■ La société torontoise Spar Aerospace prévoit dégager un profit au terme de l'exercice en cours. L'an dernier, la compagnie torontoise a essuyé une perte de 9,2 millions $, soit l'équivalent de 82 cents par action ordinaire, incluant des réserves spéciales de 11,6 millions $. À l'issue de l'assemblée annuelle des actionnaires hier, le président et chef de la direction, M. John Macnaughton, a dit prévoir des revenus de près de 300 millions $, contre 233 millions $ l'an passé. Il s'est par contre refusé à préciser l'importance des bénéfices prévus.

Un contrat de 32 millions $ pour SIMARD BEAUDRY

■ L'entrepreneur en construction Simard Beaudry, de Laval, prévoit beaucoup de travail cette année. La division des grands projets entreprend en outre la réfection du pont Champlain à Montréal, un contrat réparti sur deux ans et s'élevant à près de 32 millions $. Le premier trimestre a néanmoins montré une baisse des affaires de l'ordre de 12 p. cent à 17,9 millions $. Ceci à résulté en une perte de 479 000 $ (près de sept cents par action ordinaire), contre un bénéfice de 67 000 $ (un cent l'action) pour la même période de l'année dernière. La compagnie attribue ce revirement aux frais fixes de sa filiale Pagé Construction, à la mise sur pied d'une nouvelle division ainsi qu'au démarrage tardif des travaux de construction.

IVACO a le OK de la Cour Supérieure

■ La Cour Supérieure du Québec a approuvé hier la proposition de fusion des sociétés sidérurgiques Canron et Ivaco. En vertu de l'arrangement proposé, Canron deviendra une filiale en propriété exclusive d'Ivaco. Ivaco a offert 20,50 $ pour chacune des actions de catégorie A et B de Canron et 35 $ pour chacune des actions privilégiées. La transaction sera complétée le 31 mai prochain.

TRICOTS PRÉCIEUX double sa capacité de production

■ Grâce à un investissement de 325 000 $ en équipement de haute technologie, l'entreprise Les Tricots Précieux double sa capacité de production et crée 30 emplois à son usine de Montréal. L'entreprise, fondée il y a quatre ans, a adopté le dessin par ordinateur (DAO), combiné à la plus récente technique d'impression sérigraphique au laser pour confectionner ses vêtements. Tricots Précieux fabrique des tricots destinés aux enfants, plus particulièrement des chandails et ensembles de jogging.

Entente entre ORIENT et SEREM-QUÉBEC

■ Explo-Zinc, une filiale de Serem Québec, a conclu une entente avec Ressources Orient permettant à cette dernière d'acquérir 50 p. cent du projet polymétallique Explo-Zinc, dans le camp minier de Joutel en Abitibi. Pour gagner son intérêt, Orient devra effectuer des travaux d'exploration totalisant 2 millions $ et répartis sur trois ans. Des réserves de zinc, de cuivre et d'argent ont été identifiées sur la propriété. Deux gisements sur la propriété d'Explo-Zinc ont été exploités entre 1966 et 1975. Le communiqué d'Orient note en outre que la proximité du gîte Agnico Eagle n'exclut pas la présence d'or sur la propriété.

Les bons de souscription de MAZARIN

■ Les porteurs de bons de souscription de la Société d'exploration minière Mazarin ont jusqu'à 17 heures le 1er juin pour les échanger, un bon plus 26 cents donnant droit à une action ordinaire de Mazarin. Après cette date, les bons qui n'auront pas été échangés perdront leur valeur, a rappelé hier la société d'exploration Mazarin.

Après une année record en 90, Seagram continue d'améliorer sa performance

JACQUES BENOIT

■ Seagram, qui a réalisé en 1990 un bénéfice record de 710,6 millions $ US (7,37 $ US par action), a amélioré sa performance de façon «significative» au premier trimestre, a déclaré hier son président du conseil et chef de la direction, M. Edgar Bronfman, au cours d'une rencontre avec la presse après l'assemblée annuelle des actionnaires.

Toutefois, il s'est refusé à commenter les prévisions d'analystes qui estiment que le bénéfice par action, pour l'ensemble de l'exercice, devrait se situer aux alentours de 8,50 $.

«Je ne fais jamais de prévisions du genre», a-t-il dit.

Au premier trimestre, l'an passé, le bénéfice net a été de 196,5 millions $ US, soit 2 $ par action.

Toujours hier, en fin d'après-midi, un porte-parole de Seagram a cependant précisé que la remarque de M. Bronfman concernait non pas le bénéfice net, mais le bénéfice d'exploitation, avant impôts.

Éminemment prospère, le groupe vient d'augmenter de 35 cents US à 50 cents par action le dividende trimestriel, lequel sera payé le 15 juin aux actionnaires enregistrés le 5 du même mois-...ce dont est venu le féliciter au micro le seul et unique M. Sharpley, connu de tous les porteurs d'actions montréalais.

Cette hausse, a déclaré aux actionnaires le nouveau président et chef de l'exploitation, M. Edgar Bronfman Fils, entré en fonction le 1er juillet dernier, est consécutive aux très bons résultats enregistrés dans le secteur des boissons, à «la très forte année de Du Pont», ainsi qu'aux bénéfices records de l'exercice.

Seagram, dont la participation dans Du Pont — le numéro un des produits chimiques en Amérique du Nord — atteint aujourd'hui 24,3 p. cent, en a tiré la plus grande partie de ses bénéfices, soit 238,1 millions $ US sous forme de dividendes, en hausse de 17,6 p. cent, et 329,5 millions $ US pour ce qui est de sa part du bénéfice de Du Pont. Total: 567,6 millions $.

Pour l'exercice, le groupe devrait toucher 245 millions $ de dividendes après impôts de Du Pont, a indiqué aux actionnaires M. Bronfman Fils qui prenait pour la première fois la parole à ce titre à l'assemblée des actionnaires.

Spiritueux et Europe de l'Est

La dégringolade de la consommation des spiritueux en Amérique du Nord n'est pas terminée, tout en s'atténuant quelque peu, Seagram s'attendant à de meilleurs résultats dans ce secteur pour l'exercice en cours, a indiqué en substance le président du conseil.

Selon son fils, qui a répondu brièvement aux questions des journalistes et a ensuite laissé la parole à son père, le groupe n'a pas d'acquisitions en vue, après en avoir fait au moins quatre l'an dernier: le producteur de vins Almaden du Brésil, un réseau de distribution au Vénézuéla et un autre au Costa Rica, ainsi que le fabricant de boissons gazeuses *American Natural Beverage Corp.*, des États-Unis.

Par ailleurs, Seagram vient d'ouvrir un service des ventes en Allemagne de l'Est, ont dit ses dirigeants, et, sans qu'il y ait encore de décisions de prises, cherche à s'implanter dans trois pays d'Europe de l'Est: Pologne, Hongrie et Tchécoslovaquie.

Les investissements du groupe (199 millions $ US l'an passé) atteindront cette année 290 millions $.

Enfin, interrogé sur les péripéties touchant l'accord du Lac Meech, M. Bronfman Père s'est refusé à faire des commentaires. «Je suis américain», a-t-il dit, ajoutant qu'il n'avait pas à dire aux Canadiens ce qu'ils avaient à faire.

Apple Canada Inc.

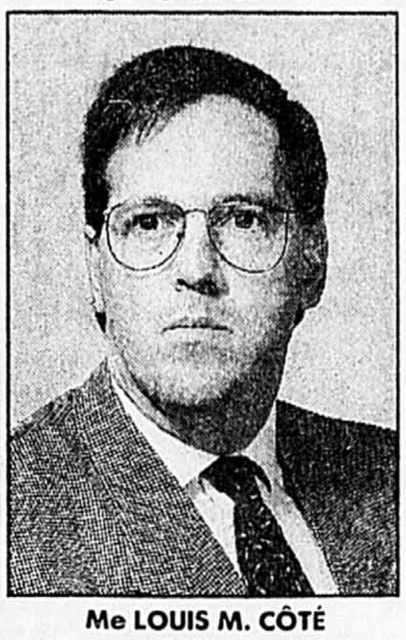


Michel St-Georges

Monsieur J. David Rae, président d'Apple Canada Inc., est heureux d'annoncer la nomination suivante.

Monsieur Michel St-Georges est nommé au poste de vice-président et directeur régional, Est du Canada. Au cours des six dernières années, M. St-Georges a occupé divers postes à la haute direction de l'entreprise au niveau des ventes, du marketing et du service à la clientèle. Avant d'accepter le poste à Montréal, il était vice-président, division services-clientèle, au siège social de Apple Canada inc. à Markham, en Ontario.

GREICHE & SCAFF



Me LOUIS M. CÔTÉ

Les Docteurs R. Greiche et N. Scaff, respectivement président du conseil et président de Greiche & Scaff, Optométristes, annoncent la nomination de Me Louis M. Côté au poste de vice-président au franchisage.

Avocat et membre du Barreau du Québec, Me Côté était auparavant conseiller juridique et adjoint au directeur général de l'Ordre des Optométristes du Québec. Me Côté est également professeur à l'École d'optométrie de l'Université de Montréal où il enseigne la législation et la réglementation professionnelles.

Greiche & Scaff est le plus grand réseau d'optométristes au Québec et exploite quelque 40 bureaux répartis à travers la province.

Pictet Canada
Gestion Pictet



Monsieur Yves Martignier



Monsieur Richard Joller

Les associés de Pictet & Cie,
banquiers privés à Genève, sont heureux d'annoncer
la nomination de Monsieur Yves Martignier au conseil d'administration
et à la présidence de Gestion Pictet (Canada) Inc.
La Société, dont le siège social est à Montréal, a obtenu en 1987
la première licence de Centre financier international.
Elle se consacre entièrement à la gestion de fonds privés et
institutionnels sur le plan international et complète
les services offerts par Pictet (Canada).
Pictet (Canada), société en commandite, est la plus
ancienne société du Groupe Pictet sur le continent nord-américain.
Fondée en 1974 et dirigée depuis lors par son président,
Monsieur Richard Joller, elle continue d'exercer ses activités de courtier
de plein exercice (membre de la Bourse de Montréal),
de dépositaire-titres et de centre administratif et informatique.



Ayez du coeur.
Faites un don à la S.P.C.A.

GRATUIT
ASSISTEZ GRATUITEMENT AUX SÉMINAIRES SUR LES LOGICIELS

AVANTAGE

Réservez dès maintenant pour
le mardi 29 mai, soit 9 h 30 ou 14 h.
Le nombre de places est limité.

Les logiciels* de comptabilité intégrée les plus performants et les plus abordables sur le marché.

—Comptabilité générale
—Gestion d'inventaire
—Coût de contrat

À partir de 650$

Pour plus d'information: Les Logiciels Avantage Inc.
514-328-7108

*plus de 5000 logiciels vendus au Canada

LES TECHNIQUES ADMINISTRATIVES (TAD) C'EST PARTI VERS L'AN 2000

Lundi 28 mai 1990 Heure: 16 h 00



M. Jean-Marc Chaput
Conférence d'ouverture

Mardi 29 mai 1990 Heure: 11 h 00



M. Claude Béland
Prés. du Mouvement Desjardins

Mercredi 30 mai 1990 Heure: 15 h 15



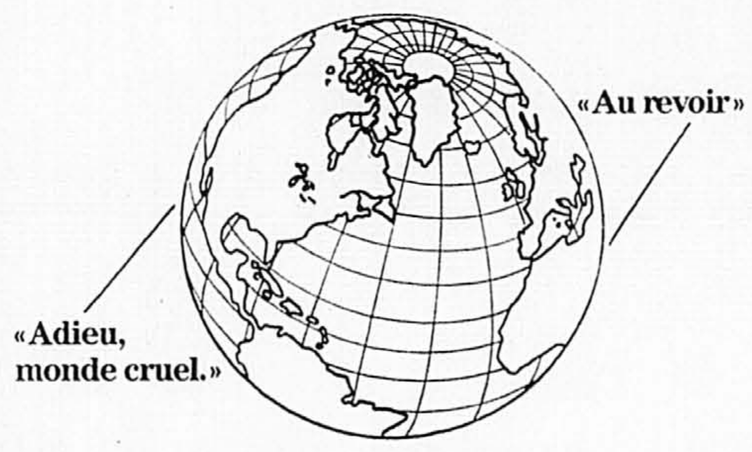
Monsieur Bernard Landry
Conférence de fermeture

Dans le cadre du Colloque sur la grande réforme des Techniques administratives, vous êtes cordialement invités à participer aux conférences qui se dérouleront au cécep de Lévis-Lauzon. Le but de ce colloque provincial est de réunir les différents intervenants du monde des affaires et de l'enseignement collégial afin de discuter de la formation des futurs techniciens et techniciennes en administration.

LIEU: Cégep de Lévis Lauzon
205, Mgr Bourget, Lauzon
Autoroute 20 - sortie 327 nord

PRIX: 50$ par jour ou 125$ pour 3 jours et 20$ par jour pour les étudiants

Pour réservations et informations, demander Martin Bilodeau au numéro de téléphone: (418) 833-5110, poste 351



Qui au monde pourrait vous aider si vous veniez à manquer un important contrat d'exportation faute de financement?

Vous avez bâti une entreprise qui marche bien. Et vous savez, en tant qu'homme ou femme d'affaires, et en tant que Canadien, que l'exportation est un secteur vital pour le succès futur de votre entreprise comme du Canada. Vous avez les contacts, mais vous savez que vous n'êtes pas en mesure de financer vos propres ventes. Que faites-vous? Manquez-vous cette vente faute de financement? Bien sûr que non.

Simplement, vous faites appel à la Société pour l'expansion des exportations (SEE). L'an dernier, plus de 1 700 entreprises canadiennes se sont prévalues des services de la SEE et ont effectué quelque 6 milliards de dollars de ventes dans plus de 128 pays. Et plus de 80 % de ce soutien est allé à de petites et moyennes entreprises de tous les coins du Canada.

Notre appui se traduit par une vaste gamme de services de financement, d'assurance et de garanties offerte aux exportateurs canadiens, ainsi que par des mécanismes de crédit à la disposition des acheteurs étrangers. Et, contribution précieuse, nous vous offrons plus de 45 années d'expérience sur les marchés mondiaux.

Quel que soit le type d'activités industrielles ou commerciales qui est le vôtre, la SEE, en tant que membre de l'équipe d'exportation du Canada, peut vous aider à vendre à l'étranger. Nous vous enverrons une brochure explicative, ou arrangerons une entrevue personnelle. Afin d'en savoir plus sur la façon dont nous pouvons vous aider, appelez dès aujourd'hui le directeur de comptes de la Société pour l'expansion des exportations de votre région.

Société pour l'expansion des exportations
Export Development Corporation
151, rue O'Connor, Ottawa, Canada, K1P 5T9
Vancouver • Calgary • Winnipeg • Toronto • London • Ottawa • Montréal • Halifax

PASSEPORT TOURISTIQUE 90-91



Un seul séjour suffit pour le payer !

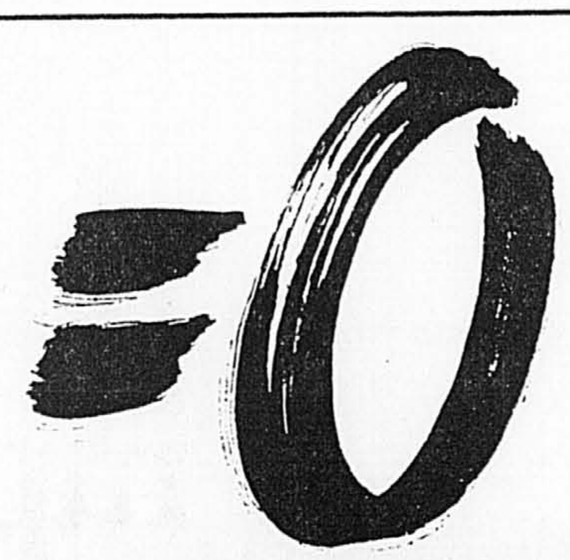
$45.00 Quantité limitée

DE RÉDUCTION
Sur les frais de séjour dans les meilleurs établissements hôteliers du Québec.

15%

•Motel Le Mirage du Rocher • PERCÉ • Motel Monarque des Monts • STE-ANNE-DES-MONTS • Motel Baie Bleue • CARLETON • Auberge des Gouverneurs • MATANE • Auberge Le Gueuleton • ST-ROCH-DES-AULNAIES • Hôtel Le Manoir • BAIE-COMEAU • Le Manoir Charlevoix • LA MALBAIE • Auberge des Sablons • STE-IRÉNÉE • Hôtel Motel La Roche Pleureuse • ILE-AUX-COUDRES • Auberge du Jardin • PETIT SAGUENAY • Auberge de la Grande Baie • LA BAIE • Motel Dequen • ALMA • Maison Juchereau-Duchesnay • STE-CATHERINE • Maison Deschambault • DESCHAMBAULT • Hôtel Motel Penn-Mass • CAP-DE-LA-MADELEINE • Auberge sur la Falaise • ST-ALPHONSE • Auberge Bénédict Arnold • ST-GEORGES • Motel Roussillon Le Provence • THETFORD-MINES • Motel À la Claire Fontaine • PLESSISVILLE • Domaine St-Laurent • COMPTON • Hôtel Château Bromont • BROMONT • Auberge de la Fontaine • MONTRÉAL • Auberge des Gallant • STE-MARTHE-DE-VAUDREUIL • Auberge des Cèdres • ST-HIPPOLYTE • Hôtel Plaza de la Chaudière • HULL • Hôtel Ramada • HULL

Commandez-le dès maintenant !
PASSEPORT TOURISTIQUE : C.P. 605, Haute-Ville, Québec, Qc, G1R 4S2
NOM : _____ PRÉNOM : _____
ADRESSE : _____
VILLE : _____ CODE : _____ TÉL. : _____
CARTE DE CRÉDIT : ☐ VISA ☐ MASTER CARD No : _____
EXPIRATION : _____ SIGNATURE : _____
Disponible aussi dans les succursales du CAA Québec et à La jeune Chambre de Commerce du Québec Métro ou en téléphonant au : 418-622-1017



LOCATION DESJARDINS, ÇA COÛTE RIEN...

Ça ne vous coûte rien d'appeler Location Desjardins: nous allons vous démontrer, chiffres à l'appui, que si vous louez votre nouvelle voiture à long terme avec Location Desjardins, vous pourriez faire une meilleure affaire qu'avec l'achat!

En plus, vous bénéficiez de:

- notre grand réseau d'achat;
- l'abonnement gratuit d'un an au CAA-Québec *;
- nos grosses économies à l'achat de pneus, essence et pièces automobiles.

6 MOIS SUPPLÉMENTAIRES GRATUITS
SI VOUS LOUEZ VOTRE VOITURE AVANT LE 29 JUIN 1990 *!

Vous avez droit, à la fin de votre bail, à une période additionnelle de 6 mois sans paiement avant de procéder à la remise du véhicule ou la finalisation du bail. Sujet à approbation du crédit.

* Pour toute automobile ou tout camion léger neuf loué de Location Desjardins (contrat de 48 ou 60 mois) et livré avant le 29 juin 1990.

Location Desjardins
Location à long terme
Autos – Camions – Équipement

APPELEZ... ÇA COÛTE RIEN!
1 800 361-2002
Montréal 738-4246
Laval 383-2457
Brossard 445-0011

SCOTT



LUC MOUSSETTE

Papiers Scott Limitée a le plaisir d'annoncer la nomination de M. Luc Moussette au poste de directeur de division responsable de la vente des produits domestiques sous emballage dans la province de Québec.

Titulaire d'un baccalauréat en sciences politiques obtenu de l'Université de Montréal en 1979, M. Moussette est entré au service de Papiers Scott Limitée en 1981 en tant que représentant, produits domestiques, à Montréal. Ses succès à l'égard des comptes clés lui ont valu d'être promu à des fonctions de responsabilités accrues. En sa qualité de directeur de division, M. Moussette sera en poste au bureau de vente de Montréal.

Papiers Scott Limitée, qui compte des usines de fabrication au Québec et en Colombie-Britannique, est un des principaux fabricants et distributeurs de papiers hygiéniques domestiques et commerciaux de qualité.

Monenco

Lors de l'assemblée générale annuelle de Monenco Limitée, tenue le 10 mai dernier, Arthur J. Birchenough, président et chef de l'exploitation, a été élu membre du conseil d'administration par les actionnaires.

John B. Claxton, A. John Cressey, Sir Derek Day, John J. McHale, J.K. Conrad Mulherin, David B. Perini et Alastair H. Ross ont été réélus et seront en poste jusqu'à la prochaine réunion annuelle.



Arthur J. Birchenough

Au service des entreprises des secteurs privé et public, des administrations publiques et des agences de financement international dans plus de 70 pays, Monenco regroupe 27 filiales et sociétés affiliées sises au Canada, aux États-Unis et à l'étranger. Un chef de file mondial en technologie reliée à l'ingénierie, à la construction, à l'élaboration et à la gestion de projets, aux systèmes d'information assistés par ordinateur et à l'environnement, Monenco fournit un travail de qualité dans chaque secteur d'activités afin de satisfaire ses clients.

BIENTÔT...

La chance de votre vie de posséder une Mercedes-Benz voyez ce journal le mardi 29 mai 1990 pour tous les détails.

La SGF devrait exploiter le créneau des économies d'énergie, dit la CSN

RUDY LE COURS
QUÉBEC

■ Hydro-Québec n'est pas la mieux placée pour promouvoir la recherche et le développement sur les économies d'énergie. Le gouvernement devrait plutôt inciter la Société Générale de Financement à exploiter le créneau au lieu de laisser les Américains ou les Ontariens occuper tout ce marché prometteur.

Voilà ce que propose la Confédération des syndicats nationaux (CSN) qui comparaissait hier devant la commission parlementaire chargée d'étudier l'avenir du développement électrique au Québec.

Représentée par Mmme Céline Lamontagne, troisième vice-présidente, et par M. Peter Bakvis, économiste et adjoint à l'exécutif, la centrale a présenté un mémoire qui comporte quelques éléments à tout le moins imaginatifs sinon novateurs qui a semblé plaire tant à l'équipe ministérielle qu'aux députés de l'opposition. En proposant la SGF comme un des moteurs de la R & D sur les économies d'énergie, la CSN défendait peut-être ses membres du Groupe MIL, filiale de la SGF, dont l'avenir est loin d'être assuré. Mais, comme l'a souligné Mme Lamontagne, «ce ne sont pas les compagnies de tabac qui vont faire principalement les campagnes anti-fumeurs».

La mise à contribution des filiales de la SGF pour les économies d'énergie permet à la CSN de préconiser le holà sur la construction de barrages tant et aussi longtemps qu'une commission indépendante ne se sera pas penchée sur toute la question du développement énergétique.

M. Bakvis a d'ailleurs souligné que des études américaines avaient démontré qu'il se crée davantage d'emplois dans les économies d'énergie que dans la réalisation de méga-projets.

Tout en se faisant un peu l'écho de la Coalition pour un débat public sur l'énergie, la Centrale propose aussi la mise sur pied d'une commission permanente sur l'énergie. Elle aurait pour mandat d'autoriser les hausses de tarifs, les contrats d'exportation de même que tout contrat d'approvisionnement à des conditions spéciales comme ce fut le cas avec les aluminieries.

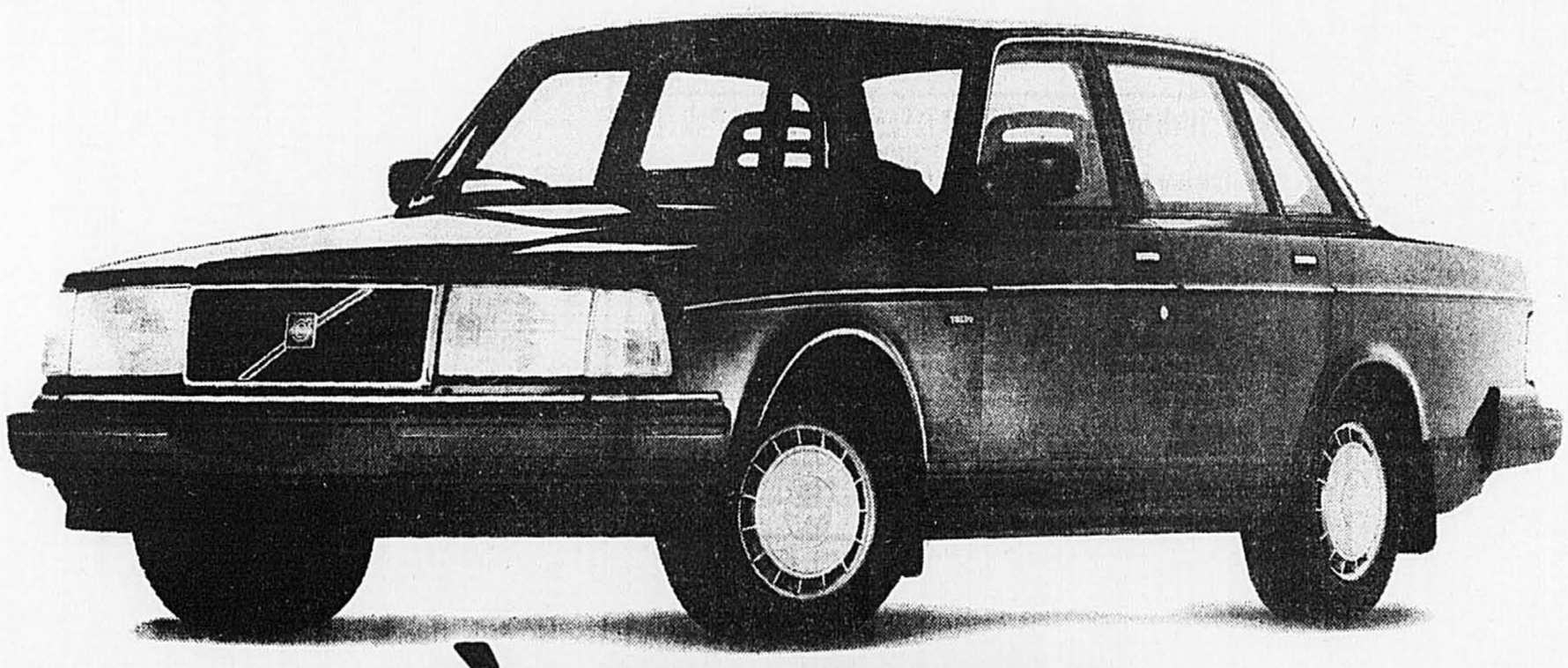
L'opposition, par la voix du député de Laprairie, M. Denis Lazure, s'est particulièrement réjouie de cette suggestion.

À *La Presse*, Mmme Lamontagne a indiqué que cette commission ne serait pas prisonnière des vues du gouvernement même si en bout de ligne, il aurait la responsabilité de désigner ses membres et les modalités de leur contrat.

Elle ne croit pas que la privatisation partielle d'Hydro-Québec — comme l'avait envisagée l'ex-ministre péquiste des Finances, M. Yves L. Duhaime, en 1985 — accorderait à cette commission un pouvoir semblable à celui dont dispose le CRTC lorsqu'il examine les demandes de Bell Canada ou de Vidéotron.

PHOTOCOPIES URGENTES ? En noir ? En couleurs ? De qualité ? À bas prix ? Vite faites ? Alors, adressez-vous à **SCRIBEC, 385-9400**
45, rue Jarry est. 8 h 30 à 20 h. Samedi, 10 h 30 à 16 h.





À 21 915$*, ELLE PART VITE MAIS ELLE DURE LONGTEMPS!

La Volvo 240 DL a une réputation légendaire pour sa durabilité. Tout le monde le sait. Mais ce que vous ne savez peut-être pas, c'est qu'il en coûte aussi peu que 21 915 $* pour profiter d'une telle durabilité et d'autant de fiabilité.

Et parce que c'est une Volvo, la 240 DL inclut des caractéristiques de sécurité que vous ne retrouvez pas dans la plupart des voitures, même plus dispendieuses. Des caractéristiques enviables comme une cage de sécurité en acier formée par le cadre entourant l'habitacle des passagers, de façon à réduire les risques de blessure en cas de collision. Chaque joint soudé dans cette cage est assez résistant pour supporter le poids entier de la voiture. De plus, une grande partie de l'extérieur de la 240 DL est fabriquée à partir de feuilles de métal spécialement traitées pour reprendre leur forme dans les cas de dommages mineurs.

Et qui plus est, beaucoup des experts estiment que sur le rapport qualité-prix, la 240 DL offre la meilleure valeur à l'achat ainsi que la meilleure valeur de revente dans sa catégorie.

Ce qui nous amène à dire que la 240 DL est une voiture de grande valeur, même si elle ne coûte que 21 915 $*. Allez en faire l'essai chez votre concessionnaire Volvo. Vous comprendrez pourquoi la popularité de cette voiture si durable . . . dure!

VOLVO
Une voiture digne de confiance

Montréal
Up-Town Automobiles Ltée
5055, rue Paré
737-6666

Laval
Boulevard Saint-Martin Auto Inc.
1430, boul. Saint-Martin
667-4960

Saint-Hubert
Lemenn Automobile Ltée
3839, boul. Taschereau
678-1220

Dollard-des-Ormeaux
Jacauto Ltée — 3612, boul. Saint-Jean
626-8120

Saint-Léonard
John Scotti Auto Ltd. — 4330 est, rue Jarry
725-9394

*Prix de détail suggéré par le fabricant sur le modèle de base montré. Ne comprend pas les taxes, les accessoires en supplément, les coûts de préparation, de droits de douane, de transport et d'immatriculation. Les prix peuvent changer sans préavis. Le concessionnaire peut offrir un prix moindre. © 1990 VOLVO CANADA LIMITÉE

Nouvel outil promotionnel pour Montréal

GILLES ST-JEAN

■ La situation politique canadienne ne semble pas préoccuper outre-mesure le président de la CUM, Michel Hamelin, ni le vice-président du Bureau de commerce de Montréal, qui présentait hier *Montréal ville internationale*, un livre de 350 pages qui se retrouvera dans l'«arsenal» de cadeaux réservés aux délégations étrangères selon M. Hamelin.

En ce qui a trait aux problèmes constitutionnels, M. Hamelin ne doute pas qu'ils puissent avoir un impact sur l'économie montréalaise, mais soutient que le rôle de la CUM est d'aller «au-dessus de ça» pour minimiser cet impact et faire marcher l'économie.

«J'ai hâte qu'on arrête de se chicaner là-dessus et qu'on travaille tous ensemble à se développer», a-t-il commenté.

Selon lui, «les gens d'affaires s'établissent d'abord dans des villes, dans des régions; pas des pays ou des provinces».

M. Hamelin ne demande pas mieux que d'accueillir des Européens dans la région de Montréal.

«Nous pouvons leur fournir des services uniques en Amérique, particulièrement aux francophones, tout en leur permettant de s'approcher des États-Unis», soutient-il.

Pour sa part, le vice-président délégué du Bureau de commerce, M. Alex Harper, a rappelé que Montréal a déjà eu des hauts et des bas, pour toutes sortes de raisons.

«Ça ne nous a pas empêchés de progresser et de nous développer. Il faut voir les choses telles qu'elles sont et nous adapter», a-t-il dit hier.

Selon lui, le Bureau de commerce est optimiste quant aux perspectives économiques pour la région de Montréal. Les différences des Montréalais sont aussi leur principale force, croit M. Harper.

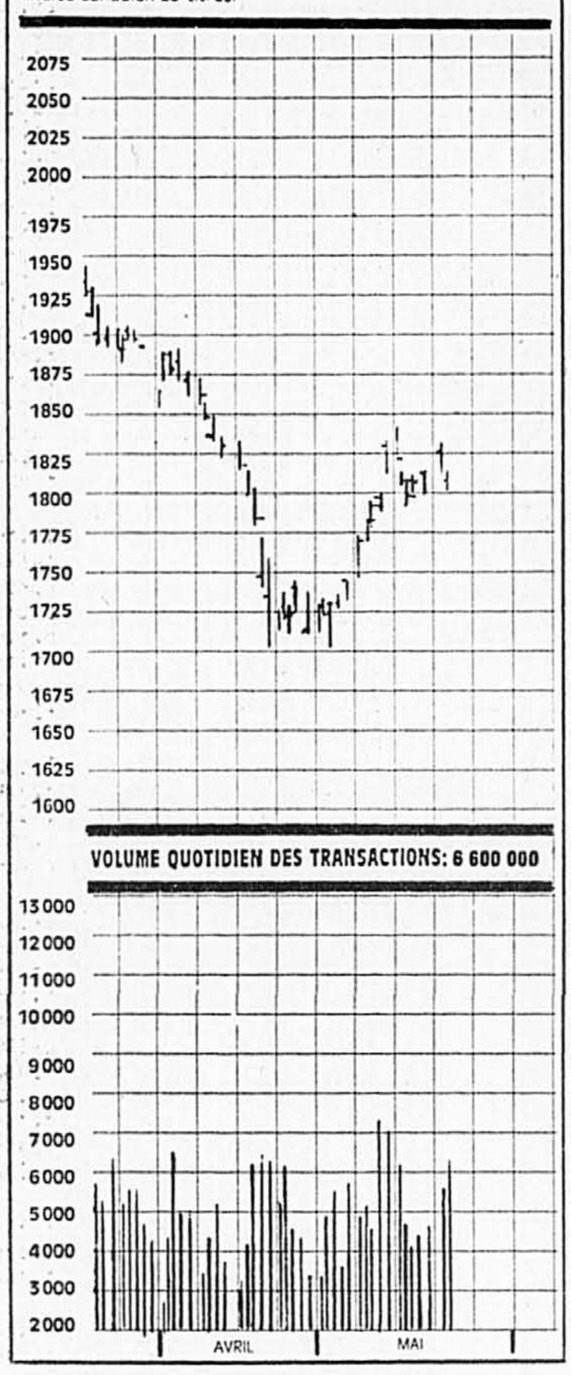
Montréal, ville internationale est l'oeuvre de cinq auteurs montréalais, à l'initiative du Bureau de commerce et de plusieurs de ses compagnies membres (dont *La Presse*). Il comporte de nombreuses photos des principales attractions de la ville, est rédigé en anglais et en français et se vend 35 $.

La Bourse

MONTRÉAL

VARIATIONS QUOTIDIENNES DE L'INDICE COMPOSÉ
Haut: 1815,21
Fermeture: 1810,10
Bas: 1805,79

(Indice canadien 25 titres)



VOLUME QUOTIDIEN DES TRANSACTIONS: 6 600 000

INDICES DE MONTRÉAL

	Ferm.	Var.
MARCHÉ CANADIEN (XXM)	1810,10	− 17,66
MARCHÉ BANCAIRE (XCB)	1608,73	− 16,14
HYDRO CARB. (XCO)	1618,57	− 9,52
MINES/METAUX (XCM)	1950,18	− 40,56
PROD.FORESTIERS. (XCF)	2604,53	+22,33
BIENS D'ÉQUIP. (XCI)	1587,29	− 7,34
SERV. PUBLICS (XCU)	1622,19	+3,68

COMMENT LIRE LES COTES DE LA BOURSE

Les titres sont énumérés par ordre alphabétique de noms de compagnies. Seuls apparaissent les titres transigés au cours de la période. La valeur des titres est exprimée en cents sauf si la mention «$» apparaît.

Div (1) = Dividende par action sur une base annuelle.
C/B (1) = Cours de l'action divisé par le bénéfice annuel par action.
Ventes = En unités sauf si la mention «h» (centaines) apparaît, pour les Bourses canadiennes. À la Bourse de New York et à l'AMEX, tous les montants sont exprimés en centaines sauf si la mention «z» (unités) apparaît.
Haut = Sommet atteint par le titre au cours de la période.
Bas = Plancher touché par le titre au cours de la période.
Ferm. = Cours à l'arrêt des transactions.
Ch = Variation par rapport au cours de fermeture de la séance précedente (lot régulier).
(1) Données disponibles pour les Bourses américaines seulement.

EXPLICATION DES CODES

BOURSES DE MONTRÉAL ET TORONTO
p ou o = Titre assujetti à une réglementation spéciale.
f = Action ordinaire sans droit de vote ou à droit de vote subalterne.
z = Lot brisé.
Wt ou w = Bon de souscription (*Warrant*).
u = Unités de capital-actions.
pr = Action privilégiée

BOURSE DE VANCOUVER
q = Action ordinaire sans droit de vote ou à droit de vote subalterne.
z = Lot brisé.
f = Entreprise commerciale ou industrielle.
y = Entreprise de ressources.

BOURSES DE NEW YORK ET AMEX
g = Dividende en dollars canadiens
e = Dividende extraordinaire.
t = Dividende en action.
c = Dividende spécial faisant suite à une liquidation.
a = Dividende annuel plus un dividende extraordiaire.
i = Paiement suspendu du dividende.
s = Après fractionnement d'actions.
x = Ex-dividende.
d = Nouveau bas de l'année.
u = Nouveau haut de l'année.
pf = Action privilégié
Wt = Bon de souscription.
v = Suspension des transactions.
vi = Situation de faillite.

A / B

Valeurs	Ventes	Haut	Bas	Ferm.	Ch. Net
ACDS	600	18	18	18	+ 2
ADS	2000	50	50	50	
AMCA Int	1100	355	355	355	
AMCA9.25	600	$25	24⅞	25	
AMCA9.5	2000	$20¾	20¾	20¾	+ ¼
AME Ltd	2000	165	165	165	+ 5
Aur Res	32250	390	385	390	+ 10
Abti Proc	1900	$15⅛	15⅛	15⅛	+ ⅛
Actidev	z200	95	95	95	
Agnico E	44940	$9⅛	8½	8¾	− ⅛
Air Canda	96375	$9¾	9½	9½	− ¼
Akers	2000	11	11	11	− 1
Alta.energ	48130	$16⅜	16¼	16¼	
Alt.E.7.75	700	$24¼	24¼	24¼	+ ⅛
Alta N Gs	500	$16¾	16¾	16¾	+ ⅛
Alcan Alu	106985	$25¾	25¼	25½	+ ⅛
Alex.F7.4	100	$24⅜	24⅜	24⅜	
Algo.A	100	370	370	370	+ 10
Alim.CT	1500	170	170	170	+ 10
Am.Barric	81700	$22¼	21⅞	22	− ⅛
Amisco	3100	105	100	105	+ 5
fAndres A	100	$10¼	10¼	10¼	− ¼
Artopex	600	395	385	395	+ 10
fAtco I	2500	$10⅜	10⅜	10⅜	
Auberges	1900	300	300	300	
Audrey	7900	230	225	225	+ 5
Audrey.w	z650	56	56	56	− 4
Avcorp	13000	80	76	76	

B / C

Valeurs	Ventes	Haut	Bas	Ferm.	Ch. Net
B Corp.A	1200	$29¼	29	29¼	+ ¼
BC Tel	66006	$18⅛	17⅞	18⅛	+ ¼
BC GAS	400	$14¾	14¾	14¾	
BCED	13200	36	34	35	+ 3
BCE wt	11400	360	350	350	− 20
BCE Inc.	181867	$39½	39⅛	39¼	− ⅜
BCE Mbl	12900	$21⅞	21¼	21⅞	+1½
Bgr.pm.A	200	$9¼	9¼	9¼	− ⅛
fBMTC.a	1400	280	280	280	
BP Can	220	$18	18	18	− ⅜
Ba.Laur	6300	$16⅜	15⅞	16	
Baue Nat	615650	$8⅞	8⅜	8½	− ⅜
Ba.Nat.sr8	11000	$21⅞	21⅞	21⅞	
Ba.Nat.sr7	800	$20	20	20	− ¾
Ba Royale	185159	$21½	21⅛	21½	− ⅛
BaRy 1.45	4100	$15¼	15⅛	15⅛	− ¼
Bq. T−D	43151	$17⅜	17	17⅛	− ½
B.TD.srF	500	$24¼	24¼	24¼	− ¼
B.Imp.sr8	700	$23⅜	23⅜	23⅜	
B.Imp.sr6	200	$23¾	23¾	23¾	− ⅛
Ba C.Imp	94688	$26⅛	26⅛	26¼	− ½
Baue Mtl	80798	$26	25⅝	25¾	− ⅜
BMO Sr4	1700	$23⅛	23½	23⅝	+ ⅛
Bq.N.Ecos	30500	$13⅜	13	13⅛	− ⅛
B NE sr4	4025	$23¼	23¼	23¼	− ¼
Bell.p.7.5	2200	$21¼	21	21¼	+ ¼
Biochem	14730	$15½	15⅛	15⅛	+ ⅞
Biomira	1000	280	260	280	+ 45
Bocenor	1100	75	75	75	
BF Roval	2850	105	100	100	
Bomb A	16172	$17¼	17⅜	17½	+ ⅛
fBomb B	67880	$17¼	17⅜	17½	− ⅛
Bomb.Sr1	500	$22½	22½	22½	+ ⅛
Bomem	800	60	60	60	
Bovar	4000	39	38	38	+ 10
BowVl2.05	500	$17½	17⅛	17⅛	
fB.Brick.A	700	460	460	460	− 15
BrasdPrA	800	$40	40	40	
Brascan.A	17272	$21⅛	20¼	20⅞	
BrCon.Oil	3500	18	18	18	+ 3
Bruncor	1000	$15⅞	15⅞	15⅞	+ ⅛

C / D

Valeurs	Ventes	Haut	Bas	Ferm.	Ch. Net
CAE Ind	13350	$6⅛	6	6⅛	
fCCL.In.B	59760	$9	9	9	
fCFCF.Inc	600	$10⅛	10⅛	10⅛	− ⅜
CGC Inc.	32700	$10¼	10⅛	10⅛	− ⅛
fCGI Gr.A	3300	175	165	175	+ 10
Cabano	3900	110	110	110	
Camblor	59500	$14¼	14	14	− ⅜
Cambrida	29000	$27	26¾	27	− ½
Camp Res	1234	77	77	77	
Cmpbel Sp	400	$20⅜	20⅜	20⅜	− ¼
Campeau	3800	175	170	175	− 8
Can Mait	2695	$15⅜	15⅛	15⅜	− ⅛
Cda Pack	2150	$13	12⅞	13	
CP Ltd	46773	$22	21¾	21⅞	+ ⅜
fC Tire A	9988	$21⅞	21⅜	21½	− 1
fC Utilit A	2650	$19⅞	19⅜	19⅞	+ ⅜
C Utilit B	3000	$20	19⅜	20	+ ¼
fCmnac A	5712	415	405	405	− 5
Canamax	7000	120	115	120	− 30
Canstar	43682	320	310	315	− 5
Canstar.rt	344060	5	3	3	− 2
Cara Oper	1000	$15¼	15¼	15¼	− ¼
Carena	1200	$20½	20½	20½	+ ¼
Cascades	16200	410	400	405	
Cassidys	800	$6⅞	6⅞	6⅞	− ⅜
Celanese	300	$30¼	30¼	30¼	+ ¼
Celan. Sr1	100	$27⅛	27⅛	27⅛	+ ⅜
C.Capital	6850	$9¼	9⅛	9⅛	− ⅛
fC.Cap A	7710	$7⅜	7¼	7⅜	+ ⅛
Champlai	1500	190	190	190	
Charan	17600	16	16	16	+ 1
fChateau	500	251	251	251	− 19
Chenl	500	395	395	395	− 10
Chenl.W	1500	18	16	18	+ 3
fCimStL.a	500	$16¾	16¼	16¾	
Circo Crft	400	315	310	315	
fCo—Steel	6800	$15⅞	15⅛	15¾	− ⅛
fCogeco	250	340	340	340	− 5
Cominco	313	$26¼	26¼	26½	+ ¼
Comptime	6900	40	40	40	− 10
Comterm	23850	25	21	22	− ½
Cons TVX	1000	480	480	480	− 15
Cons Gas	500	$31	31	31	+ ⅛
Corby A	500	$30¾	30¾	30¾	+ ¾
fCorby B	1600	$28½	28	28	− 1
fCorona A	37099	$8½	8¼	8⅜	− ⅜
Coron.92w	1700	140	130	130	− 10
Coron.90w	3002	3	3	3	− 1
Crwn.Pr.1	550	$17⅜	17⅜	17⅜	
fCrownx.A	400	$5½	5½	5½	− ⅛
fDMR.grA	1550	280	275	275	− 5
Datamark	400	315	315	315	
fDavis.B	500	260	260	260	− 15
Denis 9.50	1000	$12⅛	12⅛	12⅛	− ½
fDevlek	3000	400	395	395	− 20
Dofasco	8000	$21¾	21½	21¾	− ⅛
Dofasc2.60	600	$28¼	28¼	28¼	
Domco.lte	2000	$6¼	6¼	6¼	
Domtex	14218	$11⅞	11½	11½	− ⅜
Domtar	8212	$12¼	12¼	12¼	
Donohue.b	15300	$11	11	11	+ ¼
Dorel	4600	425	415	420	− 20
fDramx.a	1000	60	60	60	− 5
DuPont A	500	$24½	24½	24½	− ¼

E / F

Valeurs	Ventes	Haut	Bas	Ferm.	Ch. Net
Echo Bay	97650	$15½	15	15⅜	+ ⅛
Eldr.cdn.a	800	$16½	16⅜	16½	+ 1¼
Emco Ltd	1000	$8¼	8¼	8¼	− ¼
Encor Inc	15184	275	265	270	
EnerplusG	20957	$5⅜	5	5	− ⅜
fEqDen.B	700	126	126	126	+ 1
Eq Reser	1000	80	80	80	− 5
Espalau	1500	200	200	200	
FCA Inter	8500	$9½	9¼	9½	+ ⅜
Flcnbrd G	1700	270	265	265	− 5
Fl.Desi.s1	2700	$20	20	20	− ⅛
Finan E.C	347	150	150	150	
Finning	6675	$15¼	14⅞	15	+ ½
FCtyTco	2700	$6½	6½	6½	− ⅜
Flet.Can.a	7220	$17⅛	16¾	17	+ ½
Flet.Inv	1780	$22¾	22⅛	22⅜	− ⅜
F.Europ.w	46400	20	19	19	+ 2
fFdCr.Que	505	360	355	355	− 10
Foratek	1000	61	61	61	+ 1
ForesbecA	z450	45	45	45	
Fortis Inc	4200	$20⅛	20¼	20¼	
FourSeas	31650	$16	16	16	

G / H

Valeurs	Ventes	Haut	Bas	Ferm.	Ch. Net
GTC.tra.B	3333	370	365	365	
fGldcrp.A	500	460	460	460	− 15
Gldcrp.Wt	1000	24	24	24	+ 2
Goodfellw	500	380	380	380	
Govette	1600	70	60	60	− 15
Govette.w	z800	3	3	3	− 7
G.W.lifeco	1364	$13¼	13⅛	13¼	− ⅜
Grilli	100	$5⅞	5⅞	5⅞	− ⅛
Gr.L.1.875	1100	$23	22½	22⅜	
fGr.laur.b	28735	$7¾	7	7½	+ ¼
G.Plas.Md	500	25	25	25	
Guardcor	z50	$7¾	7¾	7¾	
Guard. T.	500	245	245	245	
Guard.p.B	470	$6⅛	6⅛	6⅛	− ⅛
GuillvA	500	$5¼	5¼	5¼	
Gulf Res	14000	$15⅜	15⅛	15⅜	+ ¼
Hartco	1160	$6⅜	6⅜	6⅜	
Hees.Int	1750	$24	23⅞	24	+ ¼
Hees 91wt	3650	340	335	340	
Hemlo	19744	$14¼	14	14¼	
Heroux	1450	320	305	320	− 15
Hollin Inc	4800	$11¾	11⅜	11½	− ¼
Honco	z400	35	35	35	− 6
H.Brook	z200	80	80	80	− 3
fHorsham	9000	$9⅜	9½	9½	− ⅜
Hubbard	1100	220	220	220	

I / J

Valeurs	Ventes	Haut	Bas	Ferm.	Ch. Net
IPL Inc	2050	415	410	415	
Ideal Mtl	2200	155	150	155	+ 5
Imasco.ltd	18653	$36⅛	36⅛	36⅛	− ¼
Imogrp.a	1100	16	16	16	+ 1
Imp Oil A	10670	$60¼	59¼	59½	− ⅛
Inco Ltd	34238	$31¼	30¾	30⅞	+ ½
IFX 2000	4800	180	175	175	
Intercan	400	125	125	125	
IBM	703	$140	140	140	+3⅞
Int.dta.pr	z200	7	7	7	
Int.Data	z200	70	70	70	+ 5
Irwin Toy	300	$6⅛	6⅛	6⅛	+ ⅜
Ivaco A	216	$10	10	10	− ⅛
Ivaco.sr1	2150	$14	14	14	+ ⅛
Ivaco.sr4	z50	$23½	23½	23½	− ¼
Jannock	4600	$16⅜	16	16¼	+ ⅜
Jnock.1.20	1000	$11	11	11	
fJean.Ct.A	2400	$13¼	13	13¼	+ ⅛
Jordan.A	33447	65	65	65	
fJrny End	200	$10	97⅛	97⅛	

K / L

Valeurs	Ventes	Haut	Bas	Ferm.	Ch. Net
Kaufel.A	2700	$10⅛	10	10⅛	− ⅛
Kaufel.B	4200	$9½	9½	9½	
fLGS Inc.	4360	170	165	165	− 6
Labatt	40650	$21	20⅞	21	
LacM.wt2	5000	215	210	210	− 20
Lac Min	8300	$12⅜	12⅛	12⅛	− ⅜
LacMin.wt	35000	180	166	175	− 17
LfrgCan.p	1200	$22⅜	22¼	22¼	− ⅛
Laidlaw A	86148	$25¾	25½	25½	+ ½
fLaidlw B	92000	$25¾	25⅜	25⅜	+ ½
LamSo.inc	400	105	105	105	− 5
LapVer	1200	305	305	305	
LasmoCan	1000	395	395	395	+ 10
fLasond.a	1900	400	390	390	+ 5
Lvlrec	1000	90	90	90	− 15
fLMGL.A	33100	$8⅛	8⅛	8⅛	+ ½
Leader M.	26375	30	25	30	+ 2
Leroux	300	145	145	145	− 5
LBL.Inc	2000	135	125	125	+ 6
Loblaw	3400	$15⅞	15⅞	15⅞	
Log.G.Int	1750	35	30	30	
Lonvest	1300	$20¼	20⅛	20⅛	− ⅛
Louvem	3250	410	400	410	− 15
Louvm.pr	2400	355	355	355	− 20

M / N

Valeurs	Ventes	Haut	Bas	Ferm.	Ch. Net
M Corp	970	$11⅜	11¼	11⅜	− ⅛
MaBale	200	295	295	295	
McM Bldl	9798	$17¼	17¼	17¼	+ ⅛
Maclean	2700	$9	8⅞	9	
Macyro	3500	64	64	64	
Madeine	3640	$7⅜	7¼	7¼	+ ⅜
fMalette	200	$10¼	10¼	10¼	− ⅛
Marconi C	200	$9⅜	9½	9½	+ ⅛
Matco	z400	65	65	65	
Mavtech	1200	74	74	74	
McNeil M	4900	155	152	152	− 3
Memotec	102224	$8⅞	8¾	8¾	− ⅛
fMetroR.A	4825	300	295	300	+ 15
Mtp Mtl	500	135	135	135	
Minnova	100	$17¾	17¾	17¾	− ⅜
fMolson A	5301	$37⅞	37¾	37¾	− ½
Molson B	4500	$38	37½	37½	+ ½
Monter.A	z240	45	45	45	− 7
Moore	41425	$33	32⅞	32⅞	+ ⅜
Morg.$1.75	3800	350	350	350	− 70
Muscocho	25675	9	9	9	+ ½
Mux Lab	1400	13	13	13	
fNatn.S.A	300	465	465	465	− 5
NfldT 9.75	385	$19¼	19¼	19¼	− ¼
NewTel	1100	$17½	17⅜	17½	+ ¼
Noramco	5108	42	42	42	+ 2
Nor.Forst	2250	$11	10⅝	11	+ ¼
Noranda	90900	$18⅞	18¼	18⅞	
Noran.srB	1000	$26¼	26¼	26¼	
Noran.7.75	1600	$23¼	23⅛	23¼	
NorcenMv	2226	$25⅛	25	25¼	− ⅛
fNorcenSv	308	$23¼	23½	23⅜	− ¼
Nor Tel	19316	$30¼	30⅛	30⅛	+ ⅛
NWest Spt	100	$14½	14½	14½	+ ½
Nova Albt	565772	$8½	8¼	8¼	+ ⅛
Nova9.125	820	$22½	22¼	22½	+ 1¼
Novatron	z111	20	20	20	− 15
Noveder	z570	85	75	85	+ 15
Noverco	16948	$14⅜	14½	14⅜	
fOcelot B	500	$7⅛	7⅛	7⅛	− ⅛

O / P

Valeurs	Ventes	Haut	Bas	Ferm.	Ch. Net
Ogivar	7100	62	60	60	
fOsha A	16300	$31⅛	31	31⅛	+ ⅜
Pantoram	3300	142	135	142	− 8
P.Martin	18100	7	7	7	
Peerless	15000	$6¼	6¼	6¼	− ⅛
Pla.Dome	115383	$19½	19⅛	19¼	− ⅜
Plastibec	2400	185	185	185	
Poco Petr	200	$6½	6½	6½	
fPowr Cr	16635	$15⅛	15	15	− ¼
Power.Fin	200	$19	19	19	+ ⅛
Premier.a	1500	115	110	115	+ 10
Pr.Chlor.a	400	$6⅜	6⅜	6⅜	+ ⅛
Prnor Fin	1500	$6¾	6¾	6¾	
Promatek	2000	45	45	45	+ 5
Provigo	19553	$8⅞	8¾	8⅞	+ ⅛

Q / R

Valeurs	Ventes	Haut	Bas	Ferm.	Ch. Net
Que Tel	15017	$14½	14⅜	14⅜	− ⅛
QuebecoA	700	$12¾	12⅜	12⅜	+ ⅛
fQuebecoB	14925	$10½	10⅛	10⅜	+ ¼
RPM Tec	3100	60	60	60	
fRadio.A	2600	430	430	430	− 5
RangerOil	4330	$7½	7⅜	7⅜	− ⅛
Renaisnce	185	$27¼	27¾	27¾	− ½
QkReily .28a	28	12	92	14⅛	+ ⅛
RAC In1.20a		282	10½	10⅜	
Radice n		22	2¼	2¼	
RalsPur 1.85	16	469	89¼	88¾	89¼ + ¼
RangrO .06e	21	653	6¼	6⅛	6¼ — ⅛
Raycm .32	205	252	33	32½	32⅞
Raynr .3.60	6	257	24⅜	23⅞	23½ — ¼
Raythn 2.40	8	937	64⅛	63¾	63⅞ — ¼
RdgB n		2625	2	1⅜	1⅜ — ⅛
REIT 1.42	10	94	14½	14¼	14⅜ — ⅛
Reebok .30	12	7564	18½	18	18⅜ + ⅜
ReichTg 1.76a	7	196	12¼	11¾	12⅛ + ⅛
RepGyp .05i	30	168	4	d 3⅞	3⅞ — ⅛
RepNY 1.32	348	799	49⅛	48¾	48⅞ — ⅛
Rxene		14	2½	2½	2½
RevRey .80	10	702	22⅛	22⅛	22⅛ — ¼
RevMtl 1.80	7	2615	57	56¼	56¾ — ¼
RiteAid .90	14	248	34	33⅜	33⅞
Robtsn		26	264	11	10½	10⅜ — ¼
RochG 1.56	10	45	19¼	19⅛	19⅛
Rockwl .78	11	4202	26⅜	25¾	26⅛ + ⅜
RoHaas 1.20	13	527	34¼	34¼	34⅜ + ⅛
Rohr		269	172	21⅜	21⅜	21½ — ¼
RollinE .08		5222	u14⅞	14⅛	14¼ + ¼
Rorer .84	32	1811	68	68	68	+ ⅛
Rowan		1399	14	13¾	14	— ⅛
RoviD 3.85e	6	14764	77⅜	76¾	76½ — ⅛
Rubmd .52	24	1881	38⅞	38½	38⅝ — ⅛
RussTg .20		23	7⅞	7¾	7¾
Ryder .60	63	1550	21¼	21	21¼
Rymer		25	9⅜	9⅜	9⅜ + ¼
Rymr pf1.17		4	9	9	9

S / T

Valeurs	Ventes	Haut	Bas	Ferm.	Ch. Net
Rytrc srQ	800	$23⅜	23⅛	23⅜	− ⅛
SHL Syst	2000	$6½	6½	6½	
fSNC	4850	$10⅞	10¼	10⅞	+ ⅛
SR.telcom	1600	315	315	315	+ 5
fSt.Sauv.a	700	128	128	128	+ 2
Sani Mo.a	89300	220	219	220	− 3
Sani Mo.w	76000	24½	22	24	− 2
Sanivan	100	330	330	330	
fSask.sr.1	150	14	14	14	+ ¼
Saskoil	80500	$14	13¾	13¾	− ⅛
Saskoil eu	z110	$9⅝	9⅝	9⅝	− ⅛
Sceptre	3245	350	345	345	− 10
Scept 7p	300	$14⅛	13¾	13¾	− ¼
Scot.paper	5000	$16	16	16	
Scotts C	1000	$16¾	16¾	16¾	+ 1½
fScott Hos	z20	$16	16	16	− ¼
Seagram	12590	$102¼	99¼	102	+ 2¼
Sears Can	200	$11½	11½	11½	− ¼
S.T.I.	1700	15	15	15	− 6
Shell Can	1150	$38⅛	38⅛	38⅛	
Shermag	10900	65	59	59	− 1
Shirmax	7100	135	132	132	− 3
Sico	100	$9	9	9	− ⅛
S—Beaud.	7000	305	300	300	− 10
S.Lmaire	3000	50	50	50	
fSocanavA	1350	485	480	480	− 10
fSodrcanA	5200	300	300	300	
Southam	9550	$23¼	23½	23½	− ⅛
Sportcn.A	1550	415	415	415	
Sportc.B	5650	113	113	113	
Stbg Pr D	200	$15½	15½	15½	− ¼
Stelco A	700	$16½	16⅜	16⅜	− ⅛
Stel 1.94	300	$17⅞	17⅞	17⅞	
Stratm.A	10900	160	151	160	+ 5
SumnerSp	200	140	140	140	
TCG Gr.	3700	385	380	380	+ 5
TCC Bev	2210	$12⅛	12	12⅛	+ ⅛
Taurus A	700	12	12	12	− 5
Techmire	z200	28	28	28	+ 1
fTeck B	105600	$25½	24¼	25¼	− ⅜
Tee.com	1000	45	45	45	
fTel Mt B	17300	$14	14	14	− ½
Tembec.A	18120	$9⅜	9⅛	9⅛	
ThomCor	13435	$14¼	14	14¼	+ ⅛
TIE.teleco	500	35	35	35	
Tolgeco	1000	105	105	105	
fTorstr B	z90	$27½	27½	27½	− ⅛
Total Pete	6500	$32¼	32½	32½	
Totec	12800	85	80	80	− 5
TrAlta	10300	$13¾	13½	13⅝	− ⅛
TrCan Pl	15018	$15⅜	15⅛	15½	− ¼
Tridel Ent	200	$14⅛	14⅛	14⅛	− ⅜
Trilogy.rs	500	83	83	83	+ 3
Trilon Fin	750	$17⅜	17⅜	17⅜	+ ⅛
Trimac	9860	$7⅛	6⅞	6⅞	− ⅛
fTrizec A	15200	$19	18¼	19	
Trco Desi	7500	310	305	310	
Trust Gen	1500	$7⅛	7⅛	7⅛	− ⅛
TrGen.pA	1400	$20½	20½	20½	
fTkho A	500	$5	5	5	− ¼
Turbo Rs	12000	$42½	42	42	

U / Z

Valeurs	Ventes	Haut	Bas	Ferm.	Ch. Net
fUAP.In.A	825	$17	17	17	+ ⅛
Ultrmar	391	$6¾	6¾	6¾	+ ⅛
Uni—Selct	100	$8	8	8	− ⅜
Uniges0.65	2400	$9½	8⅜	8½	
Uniges A	z50	350	350	350	− 50
fUniges B	16883	315	310	310	+ 5
Union.Ent	1600	$12¼	12¼	12¼	
Val Roval	5050	465	465	465	
fV.Houtte	1300	490	475	490	+ 15
Varity Co.	4200	355	350	350	− 5
Venmar	5000	70	67	70	− 5
fVideotron	7200	$12	11½	11⅞	+ ⅛
Westcoast	4200	$21½	21⅜	21⅜	
West8.25	300	$28⅜	28⅜	28⅜	
Westmin	200	$7¼	7⅛	7¼	
Westm.sr1	700	$20	19⅞	19⅞	
Weston	8450	$39⅜	39⅛	39¼	
fWise.A	3200	66	65	66	
Total Sales:					5,55

Partially Paid Shares

B Corp r	8900	$10⅛	9⅞	10	
Ry.Fin.tr	1000	$17½	12½	17½	
Total Sales:					

Trust Units

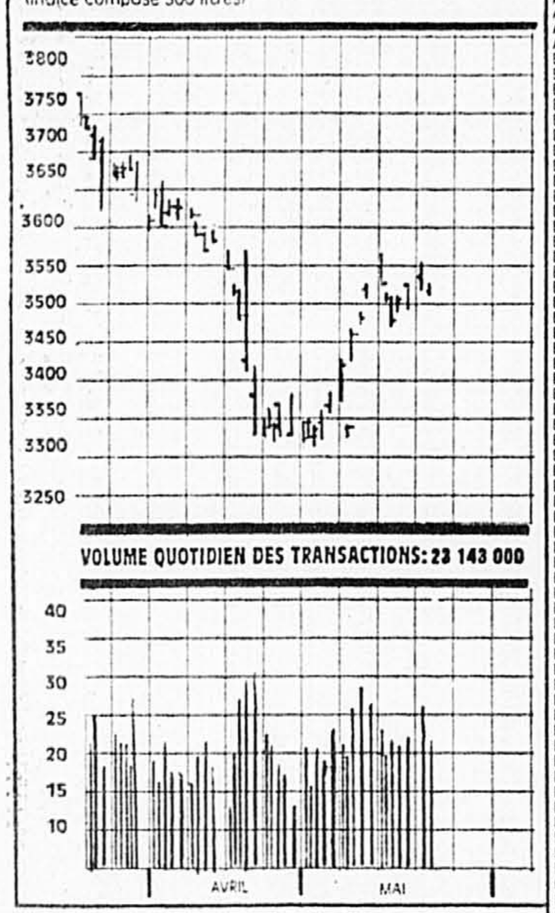
Can.In.Un	600	$8¼	8¼	8¼	
EnpFnd.G	15561	$5⅜	5	5¼	
F.Europ.u	1400	$9½	9⅜	9⅜	
PGF.VII	11261	$7	6⅞	7	
Un Carbu	9600	$24½	24⅜	24⅜	
Total Sales:

TORONTO

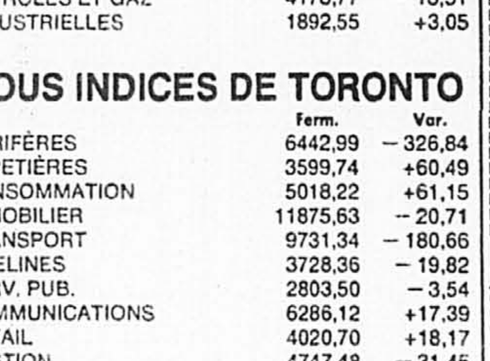
VARIATIONS QUOTIDIENNES DE L'INDICE COMPOSÉ

Haut: **3519,71**
Fermeture: **3515,40**
Bas: **3508,39**

(Indice composé 300 litres)



VOLUME QUOTIDIEN DES TRANSACTIONS: 23 143 000



INDICES DE TORONTO

	Ferm.	Var.
300/COMPOSÉ	3515,40	− 21,14
SERV. FINANCIERS	2415,39	− 17,12
MINES ET MÉTAUX	3106,27	+2,00
PÉTROLES ET GAZ	4178,77	− 13,51
INDUSTRIELLES	1892,55	+3,05

SOUS INDICES DE TORONTO

	Ferm.	Var.
AURIFÈRES	6442,99	− 326,84
PAPETIÈRES	3599,74	+60,49
CONSOMMATION	5018,22	+61,15
IMMOBILIER	11875,63	− 20,71
TRANSPORT	9731,34	− 180,66
PIPELINES	3728,36	− 19,82
SERV. PUB.	2803,50	− 3,54
COMMUNICATIONS	6286,12	+17,39
DÉTAIL	4020,70	+18,17
GESTION	4747,48	− 31,45
HAUTE TECHNOLOGIE	771,80	+2,80

INDICE TSE 35

HAUT	191,90
FERMETURE	190,30 (- 1,56)
BAS	189,58
VOLUME	6 661 961

Valeurs | Ventes | Haut | Bas | Ferm. | ch. Net

A / B

ADT ads 2000 $36¾ 36½ 36⅞ — ⅛
AGFM B f 1500 $5 5 5
AMCA Int 19279 369 365 369 + 5
AMCA 2 p 475 $20½ 20¼ 20⅞ + ⅛
AMCA 3 p 200 $24¼ 24¼ 24⅛
Abbey E o 2915 3 3 3
Aber Res o 7000 68 60 68 — 2
Abtl Prce 75491 $15⅛ 15 15 — ⅛
Acadia M o 17193 24 23 23 — 4
Adv. Grys o 3600 100 100 100
Aguico E 134521 $9⅛ 8½ 8⅝ — 1
Agra Ind A 1200 $8 8 8 + ⅛
Agra Ind B f 2000 $8¼ 8¼ 8¼ + ¼
Air Canada 42100 $9¾ 9½ 9½ — ¼
Akt Energy 305300 $16⅜ 16⅛ 16⅛ — ⅛
Al Enr 775 5000 $24¼ 24 24¼
Alta Nat f 3600 $17 16¾ 16¾ + ½
Alcan 501947 $25¾ 25¼ 25½ + ¼
Alcan C p 750 $22⅞ 22⅞ 22⅞
Alcan E o 400 $21½ 21½ 21½
Algo Gr A f 100 360 360 360
Algo Cent 500 $14 14 14 — ½
Allied Lyns 9400 $9⅜ 9⅛ 9¼ — ⅛
Altex 3700 375 360 375 — 5
Amico Corp 8600 285 285 285
A Barick 617290 $22½ 21⅞ 22 —1⅜
ABarrik A w 5000 7 7 7 — 1
Amicco Sed see below
Anderson 700 $16⅞ 16¾ 16⅞ + ⅛
Ang CdnM o12000 40 38 38 — 3
Ang CT 265 100 $27½ 27½ 27½ — ⅛
Ang CT 290 150 $29½ 29½ 29½ — ½
Ang CT 315 250 $32⅛ 32⅛ 32⅛
Anthes 500 52 52 52
Arbor A 2100 $8 8 8 — ⅛
Archer C o 19300 $20½ 19⅞ 20 — ¼
Asmra Mnt 1000 200 200 200 — 5
Asbestos 212 $8¾ 8⅛ 8⅜
Ascot Inv o 750 14 14 14 — 2
Atco I f 5300 $10½ 10⅜ 10⅜ — ⅛
Atco II 200 $10⅜ 10⅜ 10⅜ — ⅛
Aur Res o 112900 395 380 385 — 5
Aurizon o 7459 19 19 19 + 1
Avitron o 70000 5 5 5
BAA plc 5900 $8 8 8
BCE Inc 391082 $39⅛ 39⅛ 39⅜ — ⅛
BCE I O 2300 $37¼ 37¼ 37¼
BCE w 11950 355 345 345 —15
BCED 75271 39 34 35 — 1
BCED 9⅛ 5500 160 155 155
BCED 1 p 2500 205 205 205
BCE Mobl 7550 $21⅞ 21⅜ 21⅞ + ⅜
BCED C I 1150 $22½ 22½ 22½ — ⅛
B C Bancor 51687 156 154 154
BC Banc B 200 $22½ 22½ 22½
BC Gas 10256 $14⅞ 14⅝ 14¾ — ⅛
BC Rail p 1300 $24½ 24⅜ 24⅜ — ⅛
BC Sugar A 8300 $14⅞ 14½ 14½
B Corp p 5100 $29¾ 29 29¾ + ⅜
B Corp r see below
BGR A 10100 $9½ 9⅜ 9⅜ — ⅛
BII Ent 33000 $5 5 5 — ⅜
BMO nt fn 500 $8 8 8
BMO II p 1600 $20¼ 19¾ 20¼
BNT Ltd 1500 $12⅜ 12 12 — ⅜
BP Canada 5413 $18⅜ 18 18 — ½
BtBk Nk P see below
BtBk Nk fi see below
BtBk nk iv see below
Baca A o 4200 140 135 140 +10
Bachelor 1000 50 50 50 —10
Bancshr p 2850 $21¼ 21 21¼ + ¼
Bancshr r see below
Banister C 200 $8½ 8½ 8½ + ⅛
Bank Mtl 153774 $26½ 25⅝ 25⅝ — ½
Bk Mtl 3p 1400 $25 24¾ 25
Bk Mtl 4p 1900 $23½ 23½ 23½
Bank N S 140732 $13⅜ 13⅛ 13⅜ — ⅛
Bk NS 1p 200 $22½ 22½ 22½ — ⅛
Bk NS 3p 6800 $18⅜ 18¼ 18¼ — ⅛
Bk NS 4p 16900 $23⅜ 23¼ 23⅜
Bankeno o 7000 410 410 410
Barons Oil 1000 340 340 340 +40
Baringtn o 5000 150 150 150
Baton 6300 $9½ 9⅜ 9½ + ⅛
Battle M 500 $15¼ 15¼ 15¼ — ¼
Beau CA o 19000 33 32 32 — 2
Beaufield o 1000 22 22 22 — 1
Belmoral 15500 29½ 28½ 28½ —1½
Bema Gl o 19667 253 236 240 —20
Bethlem R 2500 45 40 40 —10
Biochem f 3300 $15⅛ 15¼ 15⅛ + ⅛
Biomira o 1000 270 270 270 +20
Bionaire I 1000 135 135 135 —15
Blk Cliff o 30000 16 15 15
Bl Hawk o 16500 100 90 95 + 1
Blk Swan 5000 23 23 23 — 2
Bombdr A 8420 $17¾ 17½ 17½ — ⅛
Bombdr B f 350430 $17¾ 17⅝ 17½ — ⅛
Bmbdr 1 p 200 $22½ 22½ 22½ + ⅛
Bonanza O 1000 80 80 80
Bovar Inc 12788 38 36 36 — 2
Bow Valy 6314 $13⅝ 13½ 13⅝ + ⅛
Bow Vly 205 300 $17¾ 17¾ 17¾
Bowlex o 1000 278 278 278 + 7
Bracknel o 2107 175 166 175 + 5
Bralorne 1700 30 30 30
Bramalea 11600 $13⅜ 13 13 — ⅜
Brmlea B p30500 $25¾ 25½ 25¾ + ⅛
Brmptn A f 3400 460 455 455 —10
Brandvr o 1500 30 30 30 — 1
Brascad A 930 $40½ 40 40
Brascad B 330 $40 40 40
Brascan A 210189 $21¼ 20¾ 20¾
Brascan F p 150 $23 23 23 — ¼
Brkwater o 41544 199 185 197 — 3
Brenda M 1371 $13 12½ 12½ — ½
Bright A 500 $15¼ 15¼ 15¼ + ⅛
BC Phone 60009 $18⅛ 17⅞ 18
BCP 11.24 p 700 $25½ 25½ 25½
Br Gas ads 845 $42¼ 42 42⅛ —1⅛
Br Steel 5350 $29⅛ 29 29 + ½
BrTel ads 235 $54¾ 54¾ 54¾
Bruncor 8833 $16 15¾ 16 + ¼
Brunswk 725 $9⅝ 9½ 9⅝
Bunker H o 2370 130 130 130

C / D

CAE 116305 $6⅞ 6 6
CCL A 100 $9⅛ 9⅛ 9⅛ + ⅛
CCL B f 12150 $9⅛ 9 9⅛ + ⅛
CFCF f 17900 $10½ 10⅛ 10½ — ¼
CGC Inc 26300 $10⅛ 10⅛ 10⅛
CM Pref p 200 $14 14 14 — ⅛
Cableshr A 4700 115 115 115
Cabre 70104 $7¾ 7½ 7⅝ + ⅛
Caldwell A 25000 $7 7 7 + ⅛
Cambior 177100 $14¼ 12⅞ 14 — ¾
Cambrido 2690 $27 27 27
Camp Res 1000 77 77 77 — 3
Camp Soup 3184 $20⅞ 20¼ 20⅞ + ⅜
Campeau 65071 178 170 178 — 1
Campeau A 3000 225 205 205 —15
Campeau C 5900 180 165 180 — 5
Campeau D 1100 160 150 160 —20
Camreco o 2120 13 13 13
C Income u see below
Can Malt 1600 $15½ 15½ 15½ + ⅛
C Nor West 7224 198 180 198 +23
CNor Wst C 200 $6¾ 6¾ 6¾ — ¼
C Packrs 7400 $13⅜ 13 13⅛ + ¼
CS Pete f 2867 235 230 230 + 8
C Trust un see below
C Trsco C 125 $19½ 19½ 19½
C Tung 254 340 340 340
Canadex o 3000 95 90 90 — 7
C Energy 2500 $5⅜ 5¼ 5¼
C Expross f 41600 47 44 47 + 3
C Forrest B 1200 165 150 165 + 5
CG Invest 2200 $41½ 41 41½ + ½
CH Homo o 1500 125 125 125 +10
CI Bk Com 1152911 $26⅜ 26⅛ 26⅜ — ⅛
CIBC 6 p 5900 $23¾ 23½ 23½ — ⅜
CIBC 8 p 1000 $23¼ 23¼ 23¼
Cdn Jorex 100 150 150 150
C Marconi 3300 $9¼ 9⅛ 9¼ + ¼
Cdn Nat Res 19500 280 273 273 — 7
C Nth Star 4860 $6 6 6
C Occidental 7776 $19⅛ 18¾ 19⅛ + ⅜
CP Forest 2251 $34 32 34 + 2
CP Ltd 293637 $22 21¾ 21⅞ — ⅛
Cdn Roxy 6740 $6⅜ 6¼ 6¼ — ⅛
Cancom o 100 $13¾ 13¾ 13¾ — ½
CTire A f 81067 $21⅞ 21⅜ 21½ — ⅛
CUtil A f 9600 $20¼ 19⅝ 20¼ + ⅜
C Util B 3500 $20 19¾ 20 + ¼
C Util 4¼ p 100 $44 44 44 + 2
CUtil 2nd 1 200 $25 25 25
CUtil 2nd K 200 $24¼ 24¼ 24¼
Cdn Wn Bk 100 420 420 420
CWN G 4 pr 300 $8¼ 8¼ 8¼ — ⅛
CWN 5½ p 400 $11½ 11 11 — ½
Caramax 30800 130 112 130
Canam A f 1250 410 405 405
CanCapII 5550 395 395 395
Canfor 18725 $27 26½ 27 + ¼
Canfor pr 3600 $20½ 20¼ 20½
Canhorn o 2500 41 41 41 + 1
Canlan Inv 1000 280 280 280
Canstar S 13075 315 310 310 —10
Canstar R 57854 S 1 4 — 1
Canutilit p 30500 $23¼ 23¼ 23¼
Cara 1250 $16⅛ 16 16⅛ + ¼
Cara A f 1700 $16 15⅞ 16 + ⅛
Carena 2200 $20⅜ 20½ 20⅜ + ⅛
Cartier o 46000 8 7 7
Cascades 104500 410 405 410 + 5
Cassidy L 200 $7 6⅞ 6⅞ — ⅜
Cathedrl o 1000 145 140 145 — 5
Celanese 2000 $30½ 30¼ 30½ + ¼
Celanes 1 p 140 $27 27 27
Cntrl Cap 19126 $9⅜ 9 9 — ¼
Cnt Cap Af 6925 $7½ 7¼ 7½ + ¼
Cnt Cap Ap 4300 $22½ 22⅜ 22⅜
Cdn Crude o 2900 445 435 440 + 5
CFund A f 13100 $6⅛ 5⅞ 6 — ¼
Cnt GITr 1 1300 $16⅜ 16 16⅜ + ⅜
Cnt GITr 2 2000 $20⅜ 19¾ 19¾ — ⅜
Cntl G Trc 1950 $8⅝ 8½ 8⅝
Centurion 2075 60 60 60 — 6
Chalengr f 240 38 38 38
Chancir E o 5000 30 30 30
Chanel R o 2000 55 55 55
Charan 343100 16 14 14 — 1
Chauvco A o 1875 $12 12 12
Cheni Gld o39300 410 380 380 —30
Cheni Gld w11500 17 11 11 — 7
Chief Int I 1500 $25½ 25¼ 25½ + ⅜
CHUM 1000 $20 20 20 — ½
CHUM B f 2000 $18 17¾ 18 + ½
Cimaron o 19234 $10½ 10⅜ 10½ + ¼
Cineplex 11350 $6¼ 6⅛ 6¼
Citadel G o 5000 20 20 20 + 2
Citibk NY C see below
City Res o 2000 20 20 20 + 2
Clarus f 4700 250 230 230 —20
Clarus M 200 225 225 225 —75
Clarus Deb see below
Claude R o 5036 350 335 335 —20
Claude p 600 $6¼ 5¾ 6
Co Steel f 22300 $15⅞ 15⅝ 15⅝
Cobi Food 1000 32 32 32 — 5
Cognos 870 $8¼ 8¼ 8¼
Coho Res 28255 $5¼ 5 5
Colin Enr o 6600 150 140 150 +10
Colonial o 3000 41 41 41 + 6
Comlinco L 6570 $26½ 26¼ 26¼ — ¼
Comnco B p 600 $22½ 22¼ 22¼ — ½
Comnco H p 600 $13⅞ 13⅞ 13⅞
Comnco P 130500 270 269 269
Comnco R w 566800 1 ½ ½
Computlog 3700 390 365 390 +15
Comslate o 1000 65 65 65 —10
C Brlnco Ao 3050 445 445 445 —15
C Carma A 508 225 225 225 + 5
C Carma w ±100 12 12 12
C HCI Af 1514 $10 10 10
C Mercntl o 4000 76 76 76 — 4
Cons NBS 2120 180 170 170 —10
Con Prof o 2590 32 30 30 — 2
Cons TVX 48900 490 475 480 —10
C Thomsn o 3337 27 25 25 + 1
Cons Gas 30499 $31¼ 30⅞ 31⅛ + ⅜
Con Gas B ±20 $76¾ 76½ 76¾
Con Pkg 1500 $9⅝ 9½ 9⅝ — ⅛
CTL Bank 510 115 115 115 —10
Contrns A f 1000 80 80 80 — 5
Conwest A 1000 $14 14 14 — ⅛
Conwst B f 29868 $14¼ 14 14
Co enerco A 5600 $5 475 5 +25
Coral Gld o 200 105 105 105 + 5
Corby 8100 $30½ 30½ 30½
Corel Sys 47500 $6⅞ 6¾ 6⅞ + ¼
Corncopa o 37506 175 165 175 + 5
Corona A f 548925 $8⅜ 8¼ 8⅜ — ⅛
Corona B 109 $8½ 8½ 8½ — ⅛
Corona A p 1621 $8 8 8
Corona B p 200 $21 20½ 20½ — 2
Corona w 185806 3½ 3 3½ — ½
Cornq 92 w 14000 135 125 135 —10
Coronet C 1000 215 215 215 —10
Corp Food 234 $10¼ 10¼ 10¼
Coseka R 41000 17 16 17 — 1
Counsel 10200 $10⅛ 9⅞ 10⅛
Courvan o 1900 13½ 13½ 13½ + ½
Coxhetn o 12480 8 7 7 — 2
Crwn But o 5700 $10¼ 9¾ 9⅞ — ⅛
Claude R o 5036 350 335 335 —20
Claude p 600 $6¼ 5¾ 6
Co Steel f 22300 $15⅞ 15⅝ 15⅝
Cobi Food 1000 32 32 32 — 5
Cognos 870 $8¼ 8¼ 8¼
Coho Res 28255 $5¼ 5 5
Colin Enr o 6600 150 140 150 +10
Colonial o 3000 41 41 41 + 6
Comlinco L 6570 $26½ 26¼ 26¼ — ¼
Comnco B p 600 $22½ 22¼ 22¼ — ½
Comnco H p 600 $13⅞ 13⅞ 13⅞
Comnco P 130500 270 269 269
Comnco R w 566800 1 ½ ½
Computlog 3700 390 365 390 +15
Comslate o 1000 65 65 65 —10
C Brlnco Ao 3050 445 445 445 —15
C Carma A 508 225 225 225 + 5
C Carma w ±100 12 12 12
C HCI Af 1514 $10 10 10
C Mercntl o 4000 76 76 76 — 4
Cons NBS 2120 180 170 170 —10
Con Prof o 2590 32 30 30 — 2
Cons TVX 48900 490 475 480 —10
C Thomsn o 3337 27 25 25 + 1
Cons Gas 30499 $31¼ 30⅞ 31⅛ + ⅜
Con Gas B ±20 $76¾ 76½ 76¾
Con Pkg 1500 $9⅝ 9½ 9⅝ — ⅛
CTL Bank 510 115 115 115 —10
Contrns A f 1000 80 80 80 — 5
Conwest A 1000 $14 14 14 — ⅛
Conwst B f 29868 $14¼ 14 14
Co enerco A 5600 $5 475 5 +25
Coral Gld o 200 105 105 105 + 5
Corby 8100 $30½ 30½ 30½
Corel Sys 47500 $6⅞ 6¾ 6⅞ + ¼
Corncopa o 37506 175 165 175 + 5
Corona A f 548925 $8⅜ 8¼ 8⅜ — ⅛
Corona B 109 $8½ 8½ 8½ — ⅛
Corona A p 1621 $8 8 8
Corona B p 200 $21 20½ 20½ — 2
Corona w 185806 3½ 3 3½ — ½
Cornq 92 w 14000 135 125 135 —10
Coronet C 1000 215 215 215 —10
Corp Food 234 $10¼ 10¼ 10¼
Coseka R 41000 17 16 17 — 1
Counsel 10200 $10⅛ 9⅞ 10⅛
Courvan o 1900 13½ 13½ 13½ + ½
Coxhetn o 12480 8 7 7 — 2
Crwn But o 5700 $10¼ 9¾ 9⅞ — ⅛
CLife I A 1100 $24½ 24½ 24½
Crownx 2500 $11½ 11⅜ 11½ + ⅛
Crownx A 12450 $5¾ 5½ 5¾ + ⅛
Crownx 1 p 2300 $17½ 17¼ 17½ + ⅛
Crownx 2 p 4350 $18⅜ 17¾ 17¾ + ⅛
Crownx 3 p 2000 $15¾ 15¾ 15¾ + ⅛
Crownx B w10140 $15⅜ 15¼ 15¼
Cusac Ind o12900 85 75 75 —15
Czar Res 46400 100 95 98 — 2
DMR A f 500 280 280 280 + 5
Davis B f 600 265 260 260 — 5
Deak Res o ±160 70 70 70
Delour o 10000 12½ 12 12 — ½
Delrina C o 15500 158 158 158 — 2
Denison A p 2252 140 135 140
Denison B f 7125 120 115 115
Denison B p 3200 $12½ 12 12 — ¾
Denison B w 1500 6 6 6
Deprenyl o 17800 $19¼ 19 19⅛ — ⅜
Derlan 3100 $7⅜ 7⅛ 7⅛ + ⅛
Devran P o 10000 125 120 125 + 5
Devtek f 25500 400 395 395 —10
Devtek nv 1500 $5¾ 5¾ 5¾ — ⅛
Dexleigh 20437 200 198 200
Dicon Sys 13800 55 50 50
Discov W 45420 180 178 179 — 1
Dofasco 125806 $21⅞ 21⅜ 21¾ — ¼
Dofasco 260 3670 $28¾ 28⅛ 28⅜ — ¼
Doman A 1800 $8⅜ 8⅛ 8⅜ — ⅜
Doman B f 7100 $8⅛ 8 8⅛ — ⅛
Doman 2 p 1000 $26 26 26 — 1
D Expl fo 28612 6 6 6
D Texfle 13134 $11⅞ 11⅜ 11⅞
Domlar 18744 $12⅜ 12¼ 12⅜ + ⅛
Dorntar 225 1800 $23⅜ 23½ 23⅜
Domtar B 700 $17½ 17½ 17½ — ½
Domtar pr 600 $18⅜ 18½ 18⅜ + ⅜
Donohue B 17000 $11 10½ 11 + ½
Dover pr 2700 $6¾ 6¼ 6¾
Dreco A o 54730 360 350 360
Du Pont A 1300 $24¼ 24½ 24¾ + ¼
Dvlex A f 468620 $6⅜ 6⅜ 6½ + ⅛
Dvnlta 10 p 1500 $8⅛ 8⅛ 8⅛ + ⅛
Dynmic A f 2000 $6½ 6 6 — ⅜

E / F

E-L Fin 400 $60 60 60
Eagle P 700 155 155 155 — 5
Echo Bay 220352 $15½ 14⅞ 15½ — ½
Eco Corp 6600 $6⅜ 6 6⅛ — ⅜
Epo Res o 27000 37 35 35
Ekaton A o 1000 6 6 6
Elders A 8550 $16½ 16¼ 16¼ — ¼
Elcthom X 500 $9 9 9
Elcthm Y f 400 $8½ 8½ 8½ + ⅛
Emco 10000 $8¼ 8¼ 8¼
Empire A f 2600 $12¾ 12⅜ 12⅜ + ¼
Empire 2 p 200 $24 24 24 + ¼
Encor Inc 1377220 275 265 265 —10
Enrpls C G 15975 $5¼ 490 4 —60
Enrpls FG usee below
Enfield 14200 260 250 250 —10
Enfield r 2000 3 3 3
Enfield 1 p 750 $13¼ 13⅛ 13⅛ — ⅛
Enscor Inc 1500 130 130 130 + 5
Env Sat o 2700 135 135 135 +15
Equinox o 3800 120 110 110 — 1
Equity Pres ±400 85 85 85
Equity Svr A15100 218 207 215 — 5
Etac Sals 3400 $6¼ 6 6
Euro Nev o 30652 $13½ 12¾ 13⅛ — ⅜
Exall o 4000 30 30 30
Excel o 2100 95 95 95 + 5
FCA Intl 3400 $9¾ 9⅜ 9½ + ⅜
FCMI A of 300 140 140 140 — 5
FPI Ltd 4300 $5¼ 5⅛ 5¼ + ¼
Fahnstk A 900 185 180 180 —10
Fairfax f 2000 $13¼ 13 13 — ¼
Fcnbrd G 10008 270 265 265 —10
Far West 1200 125 110 125 +15
Faraday R 400 $5 5 5
Fed Ind A 10275 $12⅞ 12¾ 12¾ — ⅛
Fed Ind C 2225 $20⅛ 20 20 — ¼
Finning L 51800 $15¼ 14¾ 15¼ + ½
Firan 102000 260 255 260 —10
F Austrlia 31909 $10⅜ 9⅞ 10⅛ + ⅛
F Austrl w 35150 7 5 7 + 2
F City Fin 3100 $8 7¾ 8 + ¼
F Cty Trco 7540 $6½ 6½ 6½ — ⅛
F Marth A f 167782 $8 7¾ 8 + ½
F Marthn C 556 $8⅜ 8⅛ 8⅜ + ⅜
F Mar 500 270 270 270
F Mrcntl u ±5 $11½ 11½ 11½
FirstPr Tr usee below
F Tor Mng 25000 10 10 10
Flanagan o 27133 14 13 14 + 1
Fleet Aero 5000 125 125 125 — 5
Fleet CCan A11459 $17½ 16¾ 17½ + ¾
Fleet C Inv 13475 $22¾ 22⅜ 22⅜
Fleet Cl B 6250 $19⅞ 19¾ 19⅞
Fleet CFin B 3300 $22⅜ 22⅛ 22¼
Focus nmc 1000 $17¾ 17½ 17¾
Ford Cnda 900 $16⅞ 16⅞ 16⅞ — 1½
Forsyth J 200 380 380 380 + 5
Fortis Inc 36855 $20¾ 20½ 20¾ + ⅛
FSesn Hl f 45000 $16¼ 16 16⅛ + ⅛
Franco o 42350 $21⅜ 21 21⅜ — ⅜

G / H

GTC Tr B 2100 370 365 370
GW Util 12765 $34¼ 34 34¼ + ⅛
Galactic 22041 350 310 350 +10
Galfaco ±18 390 390 390
Gandalf 1000 355 355 355
Gaz C p 2600 $21⅜ 21¼ 21⅜
Geac Comp 1000 115 110 110 —10
Geddes o 1500 175 171 172 + 1
Gendis A 2000 $21⅛ 21⅛ 21⅛
GMC 2292 $58 57½ 58
Gen Trsico 1900 $7¼ 7¼ 7¼ + ⅛
Germany u see below
Gesco Ind 100 250 250 250 —15
Giant Bay o11500 57 53 56 + 1
Gibraltar 500 $9⅝ 9½ 9⅝ — ⅛
Glamis 20800 260 245 258 —22
Glen Adn o 12500 13½ 12 12 — 4
Glenayre 330 $9¾ 9¾ 9¾ — ¼
Global Gov 25332 $7¼ 6¾ 6⅞ — ⅜
Goldcorp f 18200 470 460 460 —20
Gld Knight o59580 $14¾ 14½ 14½ — ⅛
Gld Myra o 5000 12 12 12 + 1
Gldn Nth o 768 135 135 135
Gldn Rul o 11250 110 100 110 — 5
G Star o 30000 110 105 105
Goldex o 1700 340 340 340 —10
Goldex 2 w 2000 10 10 10 — 2
Goldfarb A 400 $5¾ 5½ 5½ — ½
Goldpost o 3000 21 21 21
Goldsil o 15300 27 27 27 — ½
Goldstak o 5000 140 140 140 —15
Graft G 200 445 445 445 +30
Grafton A f 4000 465 455 465 +35
Graft G p 290 $30¾ 30¼ 30¼ —2 ½
Granduc 3156 167 167 167 — 8
Granges 62550 160 155 160 — 2
Granite o f 3500 61 61 61 — 4
GL Group 1000 $19¾ 19½ 19¾ — ⅛
Gt WLife 770 150 $24½ 24½ 24½
Gt W Lifeco 2523 $13⅝ 13⅜ 13¼ — ¼
Grmstre o 1600 470 465 465 — 5
Grevmnd 600 $31⅞ 31½ 31⅝ — ⅛
Growth I 1750 $15¼ 15½ 15½ — ⅛
Growth p 1300 $24⅜ 24⅜ 24⅜ — ⅜
Gulf Res 46801 $15¼ 15½ 15¾ — ⅛
Gulf R Ip 1100 460 460 460 —10
Guttstrm o 10000 18 18 18
HERO o 500 50 50 50
Haley 3500 360 350 360 +10
Hamond A f 1100 190 180 190 +15
Harris A f 600 485 485 485
Harris B 2200 475 450 450
Harrco 500 $6⅜ 6⅜ 6⅜
Hawker 800 $24½ 24 24½ + ½
Hawker pr 100 $58 58 58 — 2
Hayes D 1221 $12¼ 12¼ 12¼ + ¼
HCare A of 4000 115 110 115 + 5
HDS o ±250 18 18 18
Hees Intl 48055 $24 23¾ 23¾ — ⅛
Hees w 8000 340 335 340 —10
Helix 11000 15 15 15
Hemlo Gld 224517 $14⅛ 14 14⅛ — ½
High Rivr o 3000 90 90 90 + 3
Highrdg A o17700 210 205 205
Highwod o 10410 100 96 96 — 3
Hillcrest o 312 150 150 150
Hollingr 1 24250 $11⅞ 11⅜ 11⅞ + ½
Holingr w 1500 310 310 310 +10
Home B f 9000 205 205 205
Hooe Brok 10100 80 80 80 — 1
Horizon o 300 97 97 97 — 3
Horsham f 78800 $9⅛ 9⅛ 9⅛ — ⅛
HBay Mn s ±88 $6¼ 6¼ 6¼
H Bay Co 30275 $29 28½ 29
HBC A p 300 $19¼ 19 19¼ + ¼
Hval Pth o 45500 330 276 300 +25

I / J

ISG Tec o 8000 130 120 125
ISG Tec w 600 10 10 10 —10
ITT Can 2p 400 $24½ 24½ 24½
Ican o 10000 46 45 46 — 1
Imasco L 34976 $36⅜ 36⅛ 36¼
Imsco L Ap 100 310 310 310
Imsco L Cp ±80 $23 23 23
Imp Metal 2500 145 140 140 — 5
Imp Oil A 82123 $60¼ 59 59½ — ½
Inco 213681 $31¼ 30¾ 30⅞ — ⅜
Inco 7.85 1200 $20¼ 20¼ 20¼ — ⅛
Innopac 7100 $6 5⅞ 6 + ⅛
Intensity o 500 60 60 60 + 3
Intercan o10000 12 12 12 + 2
Interhome 3143 $47½ 47 47½ + ⅜
IBM 1327 $140 139½ 140 + 2
I Dunram Ao 600 160 160 160 +20
IForest A f 6185 $8⅛ 7¾ 8⅛ + ⅜
I Geograp o 1000 155 145 155 +10
IMnphy B o 6800 162 145 145 —17
I Movie Gr 1000 245 245 245 — 5
I Petro o 31944 240 235 240 — 8
I Platinm o ±300 51 51 51
Intl Pottr 3200 150 150 150
I Pursuit 19000 80 80 80 + 1
I Retail o 19000 125 117 119 —10
I Semi Tch 13550 $7 7 7
I Verifac o 59700 44 41 42 — 2
I Verifac p 1410 410 410 410 —10
I Verifac w 26000 7 7 7
Intrqust o 79500 38 35 35 — 2
Inventrnic 3700 235 235 235 + 5
Inverness 3650 $5½ 5½ 5½
Inverns 875 1600 $10¼ 10⅛ 10¼
Inv Grp 37550 $22¼ 21¾ 22 + ¼
Ipsco 15600 17 16 16¾
Irwin Toy 110 $6 6 6 + ½
Island Tel 502 $15⅛ 15½ 15½
Ivaco A f 3991 $10¼ 10⅛ 10¼ + ⅛
Ivaco B 100 $11¼ 11¼ 11¼
Ivaco E p 300 $20¾ 20½ 20⅝ + ⅜
Ivaco 2nd 1 1950 $14⅛ 14 14⅛ + ⅛
Ivaco 2nd 4 850 $24 23¾ 23¾
Jannock 11100 $16½ 16⅛ 16¼
Janock 120 1100 $11¼ 10¾ 11¼ + ¼
Jascan o 3000 47 47 47
Jean Cout f 2400 $13¼ 13⅛ 13¼
Jonpol o ±62 46 46 46
Jordan P A 5400 65 65 65
Joss Enr o 2300 235 235 235 — 5
Journey f 7050 $10 9¾ 9¾ — ¼
Joutel o f 36000 21 19 21

K / L

Kelsey H 500 $21 20½ 21
Kerr Add 1700 $19 19 19 — ¼
LSI Logic 5000 100 100 100
La Fosse o 22500 30 30 30
Labatt 26528 $21½ 20½ 21 + ⅛
Lac Minrls 357024 $12½ 12¼ 12⅛ — ¾
Lac Mnrl w 127250 180 166 176 —34
Lac Mlthw 115500 225 201 213 —27
Lafrg Can p 2526 $22⅜ 22 22⅜ + ⅛
Laidlaw A 116700 $25½ 25½ 25½ — ½
Laidlw B f 646100 $25⅛ 25⅛ 25½ — ½
Laidlaw G 6635 $34 33⅜ 33½ — ¾
L Ponask o 5000 13 13 13 + 1
Landmrk f 3400 12 11 12 + 2
Lasmo Can 55003 95 390 390
Laur Bk 5150 $16 15⅞ 15⅞ — ⅛
LaurGr B f 6100 $7¾ 7 7¼ + ¼
Lawsn M Af 4100 $8⅛ 8 8⅛ + ⅛
Lehndorff see below
Levon o 1500 28 28 28
Liberian 430 $14 14 14 + ½
Lidco Ind o 25000 22 21 22 + 2
Lincoln C 1000 $6¼ 6¼ 6¼ + ⅛
Linear T 10500 $7½ 7⅜ 7⅞
Loblaw Co 50500 $15⅞ 15¼ 15⅞ — ⅛
Lob 370 p 200 $42 42 42 — ⅛
Loewn Gr 10711 $22¼ 22 22¼ + ¼
Lwen Gndi 1551 400 395 395
Lonvest 2900 $21 20¾ 20¾
Lonvest A 500 $21 20½ 20⅞ + ¼
Lytton M o 5000 12 12 12 — 1

M / N

MDC A of 2000 40 40 40
MDS H A 3400 $12⅜ 12⅛ 12⅜
MDS B f 1400 $12⅜ 12¼ 12¼
MPG Inv ±5 $8⅛ 8⅛ 8⅛
MPG A w 1500 20 20 20 + 1
MVP Cap o 60500 24 21 23 — 2
Mackenzie 56610 $7¾ 7½ 7¾ — ⅛
Maclean H 148088 $9 8⅞ 9 + ⅛
Macmillan 82392 $17½ 17⅛ 17½ + ⅛
Mcmiln B 8p 500 $21 21 21
Mcmiln G o17500 20 15 20 +10
Madelin o 59654 $7⅞ 7½ 7¾ — ⅛
Magna A f 15900 380 370 380
Maher Inc p 150 $5⅞ 5⅞ 5⅞ — ⅜
Maistic Con 500 440 440 440
Maistic Et 200 200 200 200 —10
Malette f 1900 $10¼ 10¼ 10¼
Manitoba p 1100 $25¼ 25 25 — ¼
Mlp Life A 280 $24⅛ 24⅛ 24⅛
M Lf Gard 1265 $29⅛ 28⅝ 29¼ —1⅛
Mrtme El 400 $13¾ 13¾ 13¾ + ¼
Maritime f 5100 $17 16¾ 17 + ¼
Mark Res 260660 $11¾ 11⅛ 11½
Mark R cb see below
Mark Wrk f 2500 230 230 230 —10
McFinley o 14374 15 14 14 — 1
McGraw H 100 $27⅜ 27⅜ 27⅜ — ¼
McNelen o 1600 16 16 16
Meicor 900 $9 9 9 — ⅛
Memotec 2900 $8⅞ 8¾ 8⅞ + ⅛
Mentor 400 $5 475 4¾ — ¼
Merlin H o 2900 220 215 215 — 5
Metal Mng 13372 $14 13⅞ 14
Metal Deb see below
Mclnd Dtv 40000 300 300 300
Minrl Res 67331 $6 5⅞ 5⅞
Minerex o 2000 55 55 55 — 5
Minnova 1100 $18 18 18
Minven Gl 36333 155 140 140 —15
Mitel Corp 7700 268 260 268 + 8
Mitel 200 p 650 $15⅛ 15 15 — ⅛
Molson A f 35888 $37⅞ 37⅜ 37⅞
Molson B 5900 $38 38 38
Moneta o 41850 46 45 46 — 6
M Trsco B 1700 $20½ 20½ 20½ — ⅛
Moore 53595 $33 32¾ 33
Morgan F 2000 31 31 31
Morgn F C 1500 355 350 355
Morgan 6009 450 440 450
Morisn M o 4000 45 43 43
Morisn P 57500 $12⅜ 11¾ 12
Moss Pwr o10000 8 8 8
Milbn F p 2200 $17¼ 17 17¼ + ¼
Milbn Nt 500 $10½ 10½ 10½ — ⅛
Mun Fin Af 4350 $11½ 11⅜ 11½
Mun Fin p 1000 $9⅞ 9¾ 9¾
Murpoid o 42000 8 7 8
Muscocho 119000 9 8 8½ — ½
NHI Nels o 180 $6¼ 6¼ 6¼ — ⅜
NHI Nelss p35500 115 115 115
NLX o 5424 3 3 3
Nat Bk Can 278444 $8¾ 8⅜ 8¾ — ⅛
Nat Bk 8 38600 $22 21⅞ 22 + ⅛
Nat Bk 9 2000 $23 22½ 22½ — ¾
Nat Pete o 37000 16 15 15 — 1
Nat Res 2100 30 30 30 — 5
Nat Trstco 4200 $24¼ 23¾ 24¼ + ¼
Nelson V o 15000 30 25 30 + 6
Nevada o 55000 60 60 60 —15
NGld Scpt o 2000 14 14 14
Newalta 3000 96 96 96 + 1
Newbridg 33500 $9½ 9⅛ 9¼ — ⅛
Newfld M o 24735 4 4 4 — 1
Nfl CapA f 500 475 475 475
Newhak o 17130 210 200 200 —10
Newscope o ±200 17 17 17
Newtel Ent 2011 $17½ 17⅜ 17⅜ + ⅛
Nexus o 20000 16 16 16 + 3
Noma A f 12720 $9⅝ 9⅜ 9½

ALBERTA

Valeurs	Ventes	Haut	Bas	Ferm.	ch. Net
Aaron oil	54500	50	47	47	—8
Advntg cap	3000	65	60	65	
Air niagara	3500	20	20	20	
Alta gid	500	25	25	25	
Altafund	9555	$8	8	8	
Amer chr a	12000	18	18	18	
Amer ore	4800	23	23	23	—1
Amswiss sc	6000	175	175	175	
Anglo pac	500	10	10	10	
Argus res	14000	41	40	40	—5
Arimelco	78000	170	165	165	+5
Audax gas	18000	1	1	1	
Baloil res	9500	10	10	10	
Basm res	10000	15	15	15	—1
Battery 1	6100	$5½	5⅛	5⅛	— ¼
Battle crk	1000	120	120	120	—5
Bayaura	53000	42	40	41	—1
Bearcat	1199	31	31	31	+3
Belore mns	25000	16	16	16	
Biron bv	8800	100	100	100	
Black gold	15000	20	20	20	+2
Bmr gld	8500	148	142	142	—6
Borealis	4000	210	200	200	—5
Boston fin	6500	90	80	85	—15
Bre—x mnl	36500	52	40	50	—2
Bretton	31000	22	21	22	
Bridgebk	520000	14	13	13	—1
Calcap a	5000	10	10	10	
Caneuro	13000	10	10	10	
Canvend	2000	10	10	10	
Cap air	35000	19	18	19	
Carada	1000	6	6	6	
Cardiff	12000	12	12	12	
Carlin	5000	29	29	29	
Cat comp	19500	35	30	30	—5
Cdn agtech	2500	40	32	40	
Cdn black	5000	70	62	70	+2
Cdn cnast	237				
Cdn suprm	14000	23	22	23	+1
Cntrl expl	500	28	28	28	
Chmp bear	2700	160	155	155	
Circa tel	17000	60	55	60	
Cons gold	9833	70	60	70	+10
Crgs expl	500	20	20	20	
Dngrfld rs	1500	47	47	47	
Deep bsn	112000	67	63	63	—5
Dev javmn	2000	35	35	35	
Diane	10000	11½	11½	11½	
Dingman	22000	12	11	12	
Durga	1000	40	40	40	
Durvada	2200	145	145	145	—5
Elm group	10000	30	30	30	
Eden roc ml	8000	45	40	45	+1
Excel	2000	54	54	54	
Faiana	2000	2½	2½	2½	
Flag rs 85 a	2000	30	30	30	
Fiomore	10000	3	3	3	
Gallery gld	30000	37	37	37	—3
Gamma elc	12000	75	55	55	+5
Gateford	3000	25	25	25	
Genl leis a	20200	355	340	345	—10
Gldn cres	5100	173	161	173	
Gldn kootn	21000	9	9	9	
Gld vest a	4300	70	65	70	—5
Gldn pac	12400	430	425	430	+5
Goldplex	13000	5	5	5	
Goode ind	800	26	26	26	
Greatok	2500	45	42	45	—3
Green oil rs	2000	20	20	20	
Greenwd	9000	9½	9½	9½	
Gregory	21000	18	14	18	
Grenfel aq	3880	300	290	290	—10
Guilford	11000	6	6	6	
Gunnar	115100	4	3	4	+1
H.L. intl	35000	90	80	90	—4
Hawkwd	38500	35	30	35	
Highwd dst	8500	21	21	21	
Itd intl	10000	25	22	25	+2
Jatco inds	20900	90	85	90	

Valeurs	Ventes	Haut	Bas	Ferm.	ch. Net
Indigo	3540	10	10	10	
Infgr rs	20500	33	32	32	—1
Inter—link	2900	190	190	190	+10
Intl baslen	10000	18	18	18	
Jerome gld	1000	1	1	1	
Jet pac	10000	14	14	14	
Kanata gen	4500	200	200	200	
Kingwd 85	36500	35	32	35	—1
Koala krm	1000	140	140	140	
Lifecall cda	9000	32	32	32	
Lorne trail	14000	55	50	50	
Maxx pete	11000	52	50	50	
Micron mtl	25000	45	40	44	—1
Mill cty	5000	20	20	20	
Ming fncl	1000	10	10	10	
Mintron	16000	142	130	130	—12
Montclerg	1500	130	130	130	
Monte car	26500	42	40	41	+5
Montello	8000	60	60	60	
Moreland	2000	24	24	24	
Mueller	80700	85	80	80	—2
Multi—cp	1500	20	20	20	
Multireal	500	22	22	22	
Norad res	23700	21	20	20	+1
Northrock	5000	38	38	38	
Ontex res	3400	105	105	105	—1
Orlando	6000	36	36	36	
Pan east	5300	165	152	165	
Patcor	z150				
Peat f	2000	50	45	45	—5
Pelham gld	33000	23	20	20	—4
Peter isl	8000	70	70	70	
Pge res cp	3000	60	53	55	
Picture	2000	1	1	1	—1
Pco ptr db	200	$71	70	71	
Poco pete p	500	$8	8	8	
Pointer	4500	25	25	25	
Polo pete	3800	205	180	205	
Polysrce	5000	5	5	5	
Prior rs	8000	11	11	11	
Probe	3000	5	5	5	
Rapr res	2500	24	19	24	+4
Resoquest	5000	15	15	15	
Reymnt	16000	5	5	5	
Rhand ind	1500	10	10	10	
Rich mnrl	116600	142	114	130	+16
RJK b	200	200	200	200	
Roctrd	120000	25	22	24	+1
Roper	2000	22	22	22	
Ryde ind a	3500	50	50	50	
Ryl concrd	6000	7	7	7	
Santa fe	2000	20	20	20	
Savanna	103500	51	48	48	—2
Senex pete	z22068				
Sentinel a	4900	350	325	350	+5
Shanell ptr	25000	50	50	50	
Sok proots	26700	100	87	92	—8
Solo pete	14000	33	33	33	
Sonatel	3500	500	425	500	+25
Sthwrd en	38166	45	38	45	+5
Stampedr	10000	15	15	15	
Storimin ex	10000	40	40	40	—2
Sun inv a	5000	12	12	12	
T—cap inc	13000	12	11½	11½	
Terranova	3000	60	60	60	—5
Tillebrook	33000	20	12	20	
Tifan div	71200	23	20	23	+1
Trns cstal	9000	45	45	45	+5
Trillion	25000	40	40	40	
U—pak shp	9000	8	7	8	+2
Vantec	47500	26	25	26	+1
Varna gld	10000	22	22	22	—2
Vencap eqt	100	220	220	220	
Vexco lab	7000	65	64	65	
Walkers	4000	55	50	55	
West pac vt	6500	25	25	25	
Whitehr	26000	4	4	4	
Western res	7960	200	200	200	
VOLUME TOTAL					2,886,488

OPTIONS SUR L'OR
Canada, Europe, Australie

Transigées

Série	Int. en Vol.	cours	Haut	Bas	Ferm.
Aug 350p	130	25	4.50	3.80	4.50
Aug 360	13	17	18.00	18.00	18.00
Aug 360p	23	362	7.50	6.00	6.00
Aug 370p	28	538	11.00	7.50	11.00
Aug 380	41	716	13.00	7.00	9.00
Aug 380p	15	636	11.00	11.00	11.00
Aug 390	60	1125	8.20	5.50	5.50
Aug 400	103	1673	5.10	3.00	3.00
Feb 380	10	0	25.10	25.10	25.10
Feb 390	20	20	22.00	22.00	22.00
Nov 380p	3	422	17.50	17.50	17.50
Nov 390	15	130	13.00	12.00	13.00
Nov 400	36	240	13.90	8.50	10.00
Nov 400p	10	26	35.00	35.00	35.00
Nov 420	19	749	6.00	5.00	5.00
Nov 430	3	232	5.50	5.50	5.50
Volume du marché					519

Non transigées

Série	Intérêt en cours	Offre	Demande
Aug 350	10	23.00	26.00
Aug 370	117	10.00	13.00
Aug 390p	753	24.00	27.00
Aug 400p	252	34.00	37.00
Aug 410	713	1.70	2.10
Aug 410p	5	44.00	47.00
Aug 420	936	1.00	2.00
Aug 420p	25	54.00	57.00

Série	Intérêt en cours	Offre	Demande
Aug 430	1237	.60	1.60
Aug 430p	14	64.00	67.00
Aug 440	1438	.30	1.00
Aug 440p	0	74.00	77.00
Aug 450	1682	.10	.80
Aug 450p	0	84.00	87.00
Feb 350	1	42.50	45.00
Feb 350	0	7.00	8.50
Feb 360	0	36.00	39.00
Feb 360	0	9.00	12.00
Feb 370	0	29.00	32.00
Feb 370	0	12.50	15.50
Feb 380	0	16.50	19.50
Feb 390	0	24.00	27.00
Nov 350	7	33.00	36.00
Nov 350p	55	4.50	6.50
Nov 360	29	26.00	29.00
Nov 360p	48	7.50	9.50
Nov 370	117	20.00	23.00
Nov 370p	737	11.50	14.50
Nov 380	90	16.50	19.50
Nov 390p	320	24.00	27.00
Nov 410	276	6.00	7.50
Nov 410p	7	44.00	47.00
Nov 420p	0	54.00	57.00
Nov 430p	0	64.00	67.00
Nov 440	263	2.00	3.00
Nov 440p	0	74.00	77.00
Interet en cours			16,043

INDICES STANDARD & POOR DES OPTIONS DE CHICAGO

Option et prix	Juin	Juil.	Juin	Juil.
SP100	295	r	48⅜	1¼	11-16
341.22	300	41	43⅝	3/16	15-16
341.22	305	r	r	1½	13-16
341.22	310	33½	33½	5/16	19-16
341.22	315	26⅜	r	¾	1⅞
341.22	320	22¾	25¼	15-16	2½
341.22	325	18¼	21½	1⅜	3¼
341.22	330	13¾	16	1⅞	4⅛
341.22	335	9¾	13⅜	2⅛	5⅜
341.22	340	6½	10⅛	4½	7⅛
341.22	345	3⅞	7⅜	7⅛	9¾
341.22	350	2 1-16	5⅛	10½	13
341.22	355	1 1-16	3¼	15½	15⅞
Tot call vol 83,681			call op in 292,828		
Tot put vol 71,467			put op int 342,350		
SP500	250	r	r	r	1/16
359.29	275	r	s	1-16	s
359.29	300	r	s	3-16	s
359.29	315	r	s	3/16	s
359.29	320	r	s	½	s
359.29	325	r	r	½	r
359.29	330	29¾	32	¾	1½
359.29	335	25⅛	r	¾	2
359.29	340	20	23½	1⅛	2 13-16

Option et prix	Juin	Juil.	Juin	Juil.
359.29	345	16¼	r	1⅝	3¾
359.29	350	12½	r	2 7-16	4⅞
359.29	355	8¼	r	3¼	6⅜
359.29	360	5⅜	8¼	5½	7¾
359.29	365	3⅛	6⅞	9⅛	10
359.29	370	1⅜	r	12¼	r
359.29	375	¾	2⅞	r	r
359.29	380	⅛	s	19⅛	s
359.29	385	5-16	s	r	s
Tot call vol 33,831			call op in 351,819		
Tot put vol 18,368			put op int 435,824		
SP2vr	400	r	s	37	s
Tot call vol 33,881			call op in 351,819		
Tot put vol 18,368			put op int 435,824		
NSP500	300	59	s	¼	s
359.29	330	29½	s	3/16	s
359.29	340	20½	s	1 1-16	s
359.29	345	15½	s	r	s
359.29	355	8¼	s	3¼	s
359.29	360	4½	s	r	s
Tot call vol 8,967			call op in 69,381		
Tot put vol 4,326			put op int 107,068		

r—Not traded. s—None offered. o—Old.

MINES ET PÉTROLES
(OFFRE ET DEMANDE À TORONTO)

TORONTO (PC) — Les cotations sur les titres au comptoir (mines et pétroles), fournies par l'Association des courtiers de l'Ontario.

	Offre	Dem.
Unlisted Bid Ask		
ATI C	140	160
Abby L	$16½	21
Abit F	$11	
Abst A	$9¼	10
Acunet	30	40
Adv A	140	225
Adv B	75	125
Albar	15	25
Alld mth	25	75
Almrk	2	4
Am Br 1	150	
Am Br 2	210	
Amhr I	400	$5½
Amtel	$11	
Andr 6	$5½	
Ansil R	82	95
Arion	5	8
Ascuth	10	25
Atlshr b	425	
Augdm	5	15
Aurelin	5	10
Asnrm	470	$5½
Atacrn	5	15
Avcop	$99	
Atoic	20	60
BCI A	45	90
BCI B	45	90
Bnd Or	5	10
Barrs K	2½	6
Beken a	50	100
Beken b	50	100
Blk Riv	15	25
Bl Rest	20	50
Bdr Ch	56	61½
Bral R	425	475
Brmco	17	23
Brscad	$17	
Bright R	50	90
Bryess	10	
Cmpt	$40	50
Cab wr	$10⅝	10⅞
Calta I	27	33
Cmobi I	250	300
C Brnt 5	$51	
CGld	10	15
C Neura	30	40
C Nmst p	450	55
C Ovrse	$7½	9
Candy	20	
Crd Lk	12	17
Cdrl A	175	200
Cdrl B	175	
C Hall	275	325
Cntry E	25	35
Cntry T	8	10
Chance	28	32
Chrthal	1	
Clardn	$600	700
Clrldg	$600	
Clavos	20	22
Clevo	3	10
Coln B p	100	150
Coln e w	5	25
Coln I A	15	25
Coln I B	35	45
Crbn L	5	15
Comet	10	95
Com In	10	20
Comot	1	5
Comstr	50	60
Cmplx	8	10
Copr A	20	23
Corsi r	3	7
C Deer	5	20
C Luna	2	7
C Shrrd	25	125
C Tpra	16	
C Gedt	3	10
Cnt Cor	14	15
C Prc u	225	250
Copact	13	16
Crs Prv	300	400
Cosfan	40	60
Cvspt I	20	40
Crabe	40	45

	Offre	Dem.
Cross C	15	20
Dalhsi	75	100
Dayton	60	100
Debra	4	9
Delcor	1	
Denb	250	350
Dertak	5	10
Dstrbl	3	
Dexa	5	15
Dfrcto	35	75
Dno I	50	100
Dnzl Eq	10	25
Do Fax	75	100
D Angl	$260	
D Angp	$60	
Dom Lf	$150	
D Tst p	$70	
D Txl B	$15	18
Dnrnd	3	
Duncn	100	125
Erg R	6	10
E 2000	30	80
Estmst	10	20
Esvnt A	2	
Edsa	8	11
Edmar	3	7
Emc 5½	$14½	
Emc II	$19½	
Empr L	$78	
Envr R	125	170
Envi T	25	50
Epoi R	10	25
Equity	5	10
Equus	1	1½
EUTL	$10	10¼
Expl	50	65
Exetr	10	20
Fed Gr	10	30
Ferau	5	12
F Cdn	45	55
Fixe	35	100
FOrt A	15	
FOrt B	15	
FOrt C	5	
FOrt D	5	
F South	40	90
Fpstn	5	20
Fortun	18	24
Fsupr	30	45
Gaitc	$50	
Gltcw	20	
Garsh c	25	50
Ghwy U	5	15
Gnsl A	$11	
Geomh	1	
Grldm	5	12
Godrch	$28	27
G Canb	1	40
G Hark	25	28
G House	40	50
G Pen	30	50
G Shalt	10	
Grnd E	25	50
Grnt A	300	350
G Fort	20	40
Gr Grnd	3	10
GtNth	50	
GWstrL	$400	
Grn Lne	10	50
GGs 7½	$6¼	
H O Fin	400	$5
Hltr A p	$9½	11
Hltr B p	$11	
Hmlt a	15	45
Hurlin	7	12
Husky	$11	
Imp Lf	$180	
Incm B	375	395
Incm I	$25½	26½
Indst M	6	9
IHPU B	$93	98
Infav	10	
I Bay T	2	
I Tel 4½	4⅝	$5½
I Tel 4⅝	4¾	5¼

	Offre	Dem.
I Tel 5½	$11¼	11¾
I Tel 7¼	$14¾	15¼
I Tel 77	$18¾	19¼
Jaml	2	
Jnkins	$7	9
Jnkns p	$18	23
Jonpl w	5	10
Jury R	40	80
Kayhy I	10	
Kidsfn	230	245
Kinova	2	10
Lachb D	60	80
Laird G	20	50
Laser T	50	65
Lassie	18	23
Launy	2	6
Lavrty	30	50
Legacy	10	
Lobo G	10	20
Lmbrc	20	
Lond Lf $13.60		1400
Lngtrd	65	
Lngfdp	245	
Luvcrt	20	23
Luxor	10	30
Lynda	5	15
Macd	15	25
Mahld	35	
Magny	40	
Mclm A	$10	12
Mclm B	10	
Marcus	6	10
Mclc 5	$50	
Mswpl	$725	850
Mat Bv	10	15
Maud	20	30
Mcadp	1	
Mclrn	10	25
Mcnck	5	15
Mcn a w	2	8
Mcn b w	1	10
Meacn	3	8
Merbrk	25	
Microb	5	8
Midrm	3	8
Mile	35	50
Mirdo	15	16
Moco A	475	$5½
Mofrcd	120	140
Mt Keno	23	27
M Pstrl	40	55
M Writ	18	23
NRT I	1	10
NTH Te	$8	
N Sr 5½	220	240
Natur I	250	56
Netwk	135	155
Nevsco	25	75
N Dim	2	8
Nf Lp 6	$6½	6¾
Nik Rm	3	6
Norsu	$10	10¼
N Hawk	15	20
Noea	90	120
NTel A	$11¼	11¾
NTel B	$11¼	11¾
NTel C	$11¼	11¾
NTel D	$11¼	
NTel E	$18½	
NTel 2a	$10½	
NTel 2b	$11	
Nthlt P	25	50
N S 5½p	$26½	
Oakvll	430	
Oearv	3	8
Ont Qu	$140	155
PMC p	$7½	9½
Pisca	75	125
Psm	150	175
Pantco	10	50
Panme	60	100
Park P	30	50
Pfwry	25	75
Pearl R	11	17
Perqm	2	

LES GRAINS

WINNIPEG
(CONTRATS EN TONNES)

MARCHÉ À TERME

	Ouv.	Haut	Bas.	Ferm.	Hier
LIN					
Mai	- -	- -	- -	423,00	423,00
Juil.	417,00	420,20	417,00	420,20	416,00
Oct.	345,00	346,30	345,00	345,30	344,10
Déc.	324,00	325,40	324,00	325,20	324,00
Mars	- -	- -	- -	327,10	327,00
VANCOUVER					
GRAINE CANOLA					
Juin	322,00	322,00	320,00	320,20	323,00
Sept.	337,50	337,00	335,40	335,70	337,80
Nov.	342,00	342,00	340,00	340,00	342,30
Janv.	347,50	347,50	345,30	345,30	348,00
Mars	351,50	352,50	351,00	351,00	352,60
SEIGLE					
Mai	- -	- -	- -	112,50	112,50
Juil.	112,00	114,30	112,00	112,80	112,00
Oct.	- -	- -	- -	119,10	118,40
Déc.	- -	- -	- -	123,10	124,00
ORGE (Thunder bay)					
Mai	113,00	113,00	112,90	112,90	113,50
Juil.	115,50	115,60	114,90	115,00	115,50
Oct.	113,50	113,60	113,00	113,50	113,50
Nov.	- -	- -	- -	114,50	114,60
Déc.	- -	- -	- -	114,90	115,30
BLÉ-FOURRAGER					
Mai	152,00	152,50	152,00	152,50	151,00
Juil.	144,70	145,20	144,00	144,30	144,50
Oct.	134,00	134,70	134,00	134,30	133,80
Nov.	- -	- -	- -	133,50	132,80
Déc.	132,50	133,00	132,50	133,00	132,30
AVOINE					
Mai	111,20	111,20	111,20	111,20	111,20
Juil.	111,00	112,50	111,00	112,00	112,00
Oct.	118,50	119,50	118,00	119,50	119,00
Nov.	- -	- -	- -	122,00	123,00
Déc.	124,00	124,20	124,00	124,00	125,10
ORGE (Alberta)					
Août	119,40	119,40	119,40	119,40	120,00
Nov.	- -	- -	- -	113,80	113,80
Fév.	- -	- -	- -	115,00	115,00

MARCHÉ AU COMPTANT:
AVOINE: 1 cw 112,20 ; 2 cw 112,20 ; 3 cw : 111,20 grains mélangés 106,20
ORGE(Thunder Bay):1 cw 112,90 2 cw : 111,90 ; grains mélangés 102,90
SEIGLE:1 cw 108,50; 2 cw 106,50 3 cw 82,50
LIN:1 cw 423,00 ; 2 cw 421,00 3 cw 388,00
GRAINE - CANOLA: Thunderbay canadienne no1 300,20
Vancouver no1 canadienne 318,80
BLE FOURRAGER: 3 rouge printemps 152,50 fourragere Canadienne 147,50
Orge Alta:: Calgary - -; Lethbridge - -

CHICAGO

	Ouv.	Haut	Bas.	Ferm.	Hier
BLÉ					
Juil.	3,34	3,36	3,32	3,33	- ,01
Sept.	3,38	3,40	3,36	3,37	- ,01
Déc.	3,50	3,53	3,49	3,50	- ,01
Mars	3,55	3,57	3,54	3,55	- ,01
Mai	3,52	3,53	3,48	3,48	- -
Ventes: 13 558					
Int. en cours:					
MAÏS					
Juil.	2,74	2,77	2,73	2,76	+,01
Sept.	2,69	2,72	2,68	2,70	+,01
Déc.	2,67	2,70	2,65	2,67	+,01
Mars	2,72	2,75	2,70	2,74	+,02
Mai	2,76	2,79	2,74	2,77	+,01
Juil.	2,77	2,82	2,77	2,79	+,02
Ventes: 69 300					
Int: en cours:					
AVOINE					
Juil.	1,51	1,53	1,50	1,51	- -
Sept.	1,58	1,60	1,58	1,58	- -
Déc.	1,68	1,69	1,67	1,68	- -
Mars	1,76	1,78	1,76	1,77	+,01
Ventes: 1 247					
Int: en cours:					
FEVES-SOYA					
Juil.	6,08	6,14	6,70	6,08	- -
Août	6,14	6,20	6,13	6,15	- -
Sept.	6,17	6,22	6,17	6,18	+,01
Nov.	6,26	6,30	6,24	6,24	- -
Janv.	6,36	6,41	6,35	6,24	- -
Mars	6,46	6,51	6,46	6,46	- -
Mai	6,54	6,60	6,54	6,54	+,01
Ventes: 41 388					
Int: en cours:					
Huile-SOYA					
Juil.	23,42	23,70	23,26	23,47	+,11
Août	23,15	23,53	23,11	23,27	+,05
Sept.	22,95	23,30	22,91	23,08	+,07
Oct.	22,65	22,95	22,63	22,85	+,12
Déc.	22,35	22,65	22,30	22,52	+,15
Janv.	22,20	22,45	22,15	22,27	+,07
Mars	22,05	22,30	21,98	22,02	- -
Mai	21,90	21,95	21,85	21,91	+,06
Juil.	- -	- -	- -	21,75	+,05
Ventes: 24 747					
Int: en cours:					
TOURTEAU DE SOYA					
Juil.	179,50	180,20	178,40	179,50	+,30
Août	181,00	181,80	180,00	181,30	+,60
Sept.	183,00	183,80	182,30	182,50	- ,30
Oct.	183,90	185,30	183,80	183,80	- ,20
Déc.	188,20	189,50	187,20	187,60	- ,50
Janv.	190,00	190,50	189,00	189,20	- ,80
Mars	193,00	193,00	192,50	193,00	- ,50
Mai	194,50	195,00	193,50	194,50	- ,50
Juil.	195,50	195,50	194,00	195,50	- 1,00
Ventes: 13 791					
Int: en cours:					
CAFE					
Juil.	97,50	98,20	96,25	96,35	- ,90
Sept.	99,30	99,95	98,10	98,28	- ,83
Déc.	101,60	102,30	100,55	100,59	- 1,16
Mars	103,80	104,25	102,80	102,80	- 1,20
Mai	106,00	106,00	104,50	104,63	- 1,12
Juil.	- -	- -	- -	106,50	- 1,13
Sept.	- -	- -	- -	107,63	+,13
Ventes: 5 490					
Ventes:					
SUCRE					
Juil.	14,50	14,56	14,31	14,35	- ,21
Oct.	14,456	14,53	14,33	14,34	- ,20
Mars	13,91	13,97	13,85	13,86	- ,15
Mai	13,85	13,85	13,80	13,80	- ,12
Juil.	13,66	13,73	13,62	13,62	- ,13
Oct.	13,48	13,48	13,48	13,48	- ,12
Ventes 15 215					
Ventes					

DENRÉES AGRICOLES

(PC) — Cours des denrées transmis mercredi, par le ministère fédéral de l'Agriculture:

Beurre: Commission canadienne de l'industrie laitière, prix d'achat le kg: 39-92: 5,167 $; 40-93: 5,167 $; prix du gros au détaillant: 5,678 $.

Fromage cheddar au kg, première catégorie, blanc: 5,225 $; première cat., coloré: 5,232 $.

Produits concentrés (sac de 20 kg): lait écrémé en poudre, pulvérisé: 3,046 $ le kg; pour bétail: 1,373 $ le kg; poudre de babeurre, pulvérisé: 2,480 $ le kg; pour bétail: ----- le kg; poudre de lactosérum, pulvérisé: 0,649 $; pour bétail: 0,612 $ le kg.

Oeufs: prix de gros aux détaillants à Montréal, en carton de 12, A-extra-gros: 1,417 $; A-gros: 1,397 $; A-moyens: 1,287 $; A-petits: 0,897 $.

Prix payés

LA BOURSE EN BREF

MONTRÉAL

Volume:

Mercredi	6 600 000
Mardi	5 600 000

Faits saillants:

	Mercredi	Mardi
Actions trans.	453	442
Gains	103	140
Pertes	191	132
Inchangées	159	170
Hauts 90	0	8
Bas 90	20	11

Valeurs les plus actives

Volume	Valeurs	Ferm.	Var.
615 650	Bq Nat. du Cda	8.75	stab.
565 772	Nova Co Alberta	8.25	– 0,13
185 159	Bq Royale du Cda	21.25	– 0.13
181 867	BCE Inc.	39.13	– 0.38
105 985	Alcan Aluminium	25.50	+0.25

Juniors / Mines et pétroles

Volume	en cents	Ferm.	Var.
232 800	Freewest	2.94	+.49
110 729	Armistice	.32	+.02
56 000	Petrostar Pete	1.10	+.05
50 000	Vice Expl.	.96	– .08
37 500	Armeno Res.	.22	stab.

TORONTO

Volume:

Mercredi	23 143 000
Mardi	26 398 000

Faits saillants:

	Mercredi	Mardi
Actions trans.	941	911
Gains	264	295
Pertes	365	304
Inchangées	312	312
Hauts 90	9	18
Bas 90	36	35

Valeurs les plus actives

Volume	Valeurs	Ferm.	Var.
765 023	Nova Corp.	8½	stab.
646 100	Laidlaw -B-	25½	– ⅛
501 942	Alcan	25½	+⅛
468 620	Dylex -A-	5½	+⅛
391 082	BCE Inc.	39¾	– ⅛

Mines et pétroles

Volume	en cents	Ferm.	Var.
769 917	Placer Dome	19⅛	– 1⅛
617 290	Amer. Barrick	22	– 1⅜
546 925	Corona -A-	8¼	– ⅛
486 850	Saskoil	13¾	– ⅛
357 024	Lac Minerals	12⅛	– ⅛

NEW YORK

Volume:

Mercredi	173 680 000
Mardi	205 780 000

Faits saillants:

	Mercredi	Mardi
Actions trans.	2 009	1 990
Gains	753	814
Pertes	739	695
Inchangées	517	481
Hauts 90	71	117
Bas 90	26	32

Valeurs les plus actives

Volume	Valeurs	Ferm.	Var.
3 492 300	Nova CP Alb.	7	stab.
2 975 300	Tex Util.	36½	– ⅛
2 139 200	Alli Glob Env.	15	stab.
2 094 500	Unisys CP.	14⅛	– ⅛
1 941 700	Philip Morris	45⅛	+⅛

Indices Dow Jones:

	Ouv.	Haut	Bas	Clôt.	Var.
30 ind.	2847,49	2869,07	2824,95	2856,26	+4,03
20 Tr	1168,92	1176,21	1153,81	1166,61	– 3,02
15 Sv P	212,78	213,85	211,33	213,03	– 0,06
65 comp	1034,82	1041,84	1025,25	1036,14	– 0,05

NASDAQ

Volume:

Mercredi	188 742 900
Mardi	190 164 500

Faits saillants:

	Mercredi	Mardi
Actions trans.	4 316	4 313
Gains	1 086	1 091
Pertes	947	901
Inchangées	2 283	2 321
Hauts 90	188	205
Bas 90	71	63

Indices NASDAQ

	Haut	Bas	Ferm.	Var.
Composite.....	456,91	453,11	456,87	+2,98
Industrielles.	486,74	480,73	486,64	+4,90
Banques.....	350,74	348,19	350,27	+2,10
Assurances.....	500,07	496,42	498,27	– 0,60
Finances.....	455,19	453,92	454,51	– 0,22
Transports....	481,90	475,31	476,94	– 4,28
Services pub..	655,66	647,16	655,35	+4,57

Indices Standard & Poor's:

	Haut	Bas	Ferm.	Var.
400 Industries	419,33	416,58	419,32	+1,12
20 Transports	279,23	276,92	278,21	– 1,02
40 Serv.pub.	145,85	144,99	145,72	– 0,14
40 Finances	29,67	29,41	29,67	+0,19
500 composé	359,293	56,99	359,29	+0,86



Reichmann visite Gorby

Albert Reichmann, président de la société canadienne Olympia et York, a été reçu hier au Kremlin par Mikhaïl Gorbatchev pour discuter de la construction du plus haut édifice de Moscou (entre 60 et 80 étages), entreprise récemment par la société immobilière des frères torontois. Terminée en 1993 au coût de 300 millions $, la tour abritera un cinéma, un hôtel et plusieurs bureaux. PHOTO AP

OPTIONS TRANS-CANADA (transigées)

Les 5 titres les plus actifs de (TCO)

	Vol	Opt en cours
TSE 35 Index	3081	11298
Total Petroleum	1505	8908
Nova Alta Corp	1098	23340
Amer Barrick	655	5013
Amer Barrick	655	5013

Série	Off.	Dem.	Dem. opt	Vol	Opt en cours
Amer Barrick	C $22		Opt Vol		655
JN $22½	80	90	90	105	143
$22½ P	95	110	115	25	115
JY $20	175	200	265	65	785
$20 P	40	65	65	20	419
$22½	125	145	135	293	1138
$22½ P	135	155	145	46	418
$25	60	65	40	15	421
OC $22½ P	25	50	35	11	181
$20 P	85	110	100	5	172
$22½	245	270	275	56	369
$25	135	160	150	39	240
Air Canada	C $9½		Opt Vol		20
JY $12 P	230	250	230	10	10
OC $11	50	65	50	10	1041
Alberta Energy	C $16½		Opt Vol		2
OC $16	120	155	135	2	18
Agnico Eagle	C $8½		Opt Vol		46
AO $10	20	45	50	2	252
$11	5	30	20	5	295
JN $10	65	75	65	19	586
FB $9	120	145	135	20	20
Alcan Aluminiu	C $25½		Opt Vol		386
JN $25	85	100	105	62	752
$25 P	35	45	40	50	252
JY $25	140	155	140	39	1092
$27½	35	45	40	53	53
AG $25	160	175	165	15	875
$27½	45	55	55	14	648
NV $25	220	255	200	10	192
$27½	105	120	110	103	773
$28 P	280	325	275	10	107
Aur Resources	C	385	Opt Vol		9
SP $8½	35	40	40	9	745
BCE Inc	C $39½		Opt Vol		108
AG $40	65	85	65	22	828
NV $40	120	145	120	17	193
$40 P	145	170	165	3	39
$42½	30	45	45	13	135
$45	10	25	15	53	136
Bombardier B	C $17½		Opt Vol		134
JY $15	190	200	190	70	293
$14 P	30	40	30	63	164
OC $18	80	95	95	14	54
JA $17	185	210	185	10	34
$18	120	145	120	2	49
BC Gas Inc	C $14½		Opt Vol		80
JY $15	25	45	45	20	112
JA $15	75	95	75	60	60
Brascan Class A	C $20½		Opt Vol		5
OC $22½ P	160	185	160	5	33
Bq of Montreal	C $25½		Opt Vol		421
JN $25	125	150	125	60	70
$26 P	60	85	55	17	57
$31	1	15	1	472	768
OC $26 P	90	115	75	10	98
$27	70	95	65	10	127
$31 P	$5	$5½	500	4	11
JA $24	260	275	275	10	77
$25	190	215	215	18	124
$26	140	165	155	10	60
$27	105	130	140	10	60
Bk of Nova Scoti	C $13½		Opt Vol		260
SP $15 P	195	220	200	10	359
DC $13	65	115	110	220	1012
$14	50	75	65	30	190
CAE Industries	C $4		Opt Vol		19
JN $7	15	5	5	9	107
DC $8	15	40	25	10	11
Cambior Inc	C $1¢		Opt Vol		206
AG $13	165	190	195	10	10
$14	105	130	110	8	66
$15	60	85	60	186	364
NV $15	115	140	120	2	183
Central Capita	C $7½		Opt Vol		15
FB $7	75	100	95	15	15
Canfor Corp	C $27		Opt Vol		254
AG $27½	110	135	115	254	281
Calgine Resourc	C $10		Opt Vol		10
JN $7	315	340	315	10	10
Comtinco Ltd	C $26½		Opt Vol		87
JN $25 P	20	35	35	20	583
$27½ P	140	160	135	47	67
SP $25 P	85	105	105	20	140
Cdn Inticl Bk Co	C $26½		Opt Vol		22
SP $25	225	260	225	10	45
DC $26	135	160	160	2	2
$27	105	130	140	10	43
Canadian Pacific	C $21½		Opt Vol		101
JN $20	190	215	195	10	10
AG $22	105	115	110	30	264

Série	Off.	Dem.	Dem. opt	Vol	Opt en cours
$20 P	65	85	60	19	314
$22½	70	90	75	30	458
$22½ P	195	215	225	14	27
OC $27½ P	40	60	65	5	100
$30 P	110	130	120	40	609
$22½	180	200	170	15	399
Nova Alta Corp	C $8¾		Opt Vol		1098
AG $7	135	150	135	70	4945
$8	60	85	65	770	8956
$8 P	25	50	50	2	83396
$9	20	25	20	20	1916
NV $7	145	165	150	10	262
$8	85	90	80	45	1427
$9	35	40	35	154	1031
FB $8	105	125	105	17	17
$9	60	70	65	12	17
CDA 9.5 OCT 01	C $89¾		Opt Vol		428
JN $85	460	500	5.15	34	76
$87½	265	290	290	41	188
$87½ P	50	60	40	29	291
$90	95	120	100	29	603
$90 P	115	130	120	29	173
$92½	20	35	30	19	412
$92½ P	280	305	275	28	177
JY $85	20	30	25	1	4
$87½	305	330	305	5	17
$87½ P	55	85	70	24	106
$90	165	185	175	19	104
$90 P	155	180	145	14	44
$92½	65	85	75	12	94
$92½ P	295	320	290	4	24
AG $90 P	190	205	185	6	6
SP $85 P	45	55	50	19	90
$87½ P	100	125	110	8	133
$90 P	205	230	215	4	71
$92½ P	135	150	135	6	152
DC $85	55	65	55	5	19
$85 P	70	80	70	4	119
$90	340	365	350	17	216
$90 P	250	275	265	8	118
$92½ P	405	430	400	20	32
$95	145	165	160	34	170
$95 P	$5	$5	$5	20	20
CDA 9 MAR 11	C $85½		Opt Vol		20
JN $82	330	360	345	16	27
DC $84 P	215	240	230	4	76
Placer Dome	C $19½		Opt Vol		332
JN $17	225	260	250	10	1116
$19 P	55	85	55	10	164
$20	40	60	50	167	1075
$21	15	30	25	43	890
$22	10	25	20	50	760
$23	5	15	15	34	1707
JY $18 P	50	75	50	10	10
SP $20 P	175	200	185	2	166
DC $19	255	280	265	5	7
$19 P	150	175	150	4	32
Power Corp Cda	C $15		Opt Vol		5
AG $15	50	70	50	5	26
Rogers Comm.B	C $7¾		Opt Vol		83
JY $8 P	45	65	50	30	105
$9	15	45	25	30	434
OC $7	150	175	175	20	20
Renaissance	C $28½		Opt Vol		5
SP $29	190	215	190	5	207
Ranger Oil Cda	C $7½		Opt Vol		10
JA $7	100	115	105	10	54
Royal Bk Cda	C $71¼		Opt Vol		288
JN $72 P	70	95	90	10	120
JY $71¼	100	110	100	20	1639
$71¼ P	50	75	50	5	149
$72½	30	45	40	28	737
OC $71	185	205	190	220	1789
$72	120	150	115	2	1713
$74	35	55	45	3	99
Sask OilGas	C $13¾		Opt Vol		10
AG $14 P	55	80	70	10	125
Spar Aerospace	C $8½		Opt Vol		3
JY $10 P	135	160	150	3	17
Stelco A	C $16½		Opt Vol		83
JN $17	35	50	20	10	189
AG $17	55	70	60	18	240
$17 P	100	120	100	40	20
NV $19	65	80	70	5	13
$20 P	355	385	345	10	10
Southam Inc.	C $23½		Opt Vol		20
SP $30	25	50	45	20	154
TD Bank	C $17		Opt Vol		45
JN $16 P	100	125	100	10	195
SP $17	80	100	85	20	235
$15	65	85	60	13	287
DC $17	115	140	150	2	12
Teck Corp B	C $25¼		Opt Vol		37
AG $25 P	95	120	115	19	61
FB $25	310	335	300	8	8
$27½ P	260	285	275	10	10
Total Petroleum	C $27¼		Opt Vol		1505
JY $27½	140	150	140	1505	5697
TSE 35 Index	C 190,30		Opt Vol		3081
JN $180 P	60	80	70	70	1566
$185	$6	$6½	$6	24	623
$185 P	125	145	140	274	1372
$187 P	420	460	450	33	20
$190	195	215	205	594	434
$190 P	280	310	295	427	1485
$192	170	190	160	354	282
$192 P	395	425	430	40	35
$195	95	110	95	346	1400
$195 P	$5	$6	$5½	41	293
$200	30	40	35	20	344
JY $180 P	155	175	175	37	342
$185 P	210	300	285	15	334
$190 P	395	435	440	45	232
$195	230	250	235	10	34
AG $190	$6	$7	$6½	10	
$190 P	490	$5	$5½	6	17
Seagram Co.	C 107¼		Opt Vol		126
JN $100 P	90	115	90	25	31
$105	100	125	105	35	35
JY $95	$9	$9½	$6½	5	251
$95 P	90	110	150	20	320
$100	500	$5	500	30	337
$105	225	250	200	6	87
OC $100 P	225	250	250	5	16
Total contract volume					12385
Total open interest					299656

AMÉRICAINE

Valeurs	Div.	C/B	Ventes	Haut	Bas	Ferm.	ch. Net
Ablemd		38	10	10⅛	10¼	10⅛	+ ⅛
Alcoa	2.16	74	6	61¾	61¾	61¾	– ⅛
Alphain		5	2	2⅜	2⅜	2⅜	
AmCap		1	1	¼	¼	¼	–1-16
AExpl o	.8	94	168	3¼	3⅛	3¼	+ ⅛
AmList	1.90e	13	15	19¼	19	19¼	+ ⅛
AMBld		25	7	¼	¼	¼	
APatt	3.20	12	5	76½	76½	76½	
Atari		70	528	4⅛	4¼	4¼	– ⅛
BAT In	.56e	10	2801	11⅛	11	11-16	11⅛
Barlstr			41	11-16	9-16		+1-16
BarrLb		91	7	7¼	7¼	7¼	
Bayou		8	41	3½	3¼	3½	+ ⅛
BeldBk			5	2⅜	2⅜	2⅜	+ ⅛
BergB s	.40	15	463	27½	27	27¼	
BiCCp	1.12a	15	33	29	28½	28½	– ½
BirR A		17	40	20¼	20¼	20	– ¼
Blessg	.66	12	25	26½	25¾	25¾	– ⅛
Boddie	1.36	10	24	10⅝	10⅝	10⅝	
BoirPh	.64		1572	7¼	6¾	6¾	– ⅛
Bowne	.25	23	418	11⅛	10⅝	11⅛	+ ⅛
Brscn g	1.04		18	17¾	17½	17¾	+ ⅛
BrnFA	2.08	26	6	70¼	69½	70¼	+ ¼
BrnFB	2.08	17	210	73½	72¼	73½	+1½
Bush			17	6¼	6⅛	6⅛	– ⅛
CIM	1.08e		11	8	8	8	
CMI Co			208	2½	2⅜	2½	+ ⅛
CSS		6	10	18⅛	18	18⅛	+ ⅛
CXR			40	3½	3½	3½	– ⅛
Cadvsn			467	29¼	28¼	29¼	+ ¼
Cairpop	.65t	8	30	6¾	6¾	6¾	
CFCda p	.01e		859	5½	4	15-16	5	– ⅛
CentSe	1e		6	9	9	9	+ ⅛
Collins		10	11	3⅞	3¾	3¾	– ⅛
Comtrn		7	10	5⅛	5	5⅛	
Constn			42	⅛	⅛	⅛	
ConMti			12	14	s	14	– ⅛
Coron g	.10e		1510	7¼	7	7	– ⅛
Cross		1.24	15	300	29¼	29¼	29¼	+ ¼
CrnCP	.80e	16	233	34	33¼	34	+ 1⅛
CrusAm			39	4⅞	4½	4¾	– ⅛
Cubic		48	7	463	u24	24	23½	23¾	+ ⅜
Custmd			8	16		⅛		⅛	
CyprFd				92	9¼	9¼	9¼	+ ⅛
DWG				383	9¼	9¼	9¼	+ ⅛
Datamt				70	3	3	3	
DckMA g				15	4	4	4	– ⅛
DckMB g				4	4¼	4¼	4¼	– ⅛
Duplex		.76	10	69	18⅛	16¼	18⅛	+ ⅛
EAC				65		1¼	1¼	
ElEAL	pfD	2.84			59¾	9½	9¾	+ ⅛
EastNCo		.56	19	45	19¼	18½	19¼	+ ¼
EchoBy		.07	130	6346	13⅛	12½	13	– ⅛
EcolEn		.18	18	175	u17¾	16¼	17⅛	+ ⅜
Elsinor				2242	⅛	⅛	⅛	
ENSCO			24	3227	47⅛	44½	44⅝	– ⅛
Excel		.40	12	17	10¼	10¼	10¼	
FFP		1.50	15	49	5⅛	5⅛	5⅛	+ ⅛
FidFn		.40	7	77	10⅛	10⅛	10⅛	
Fstcrp				6	1⅝	1⅝	1⅝	+ ⅛
FischP		.65t	19	2	11⅞	11⅞	11⅞	– ⅛
Fluke		.32	8	110	23¼	23⅛	23¼	+ ⅛
ForstL			30	1992	44¼	42¼	44	+1⅝
FruitL			11	9233	13¾	13⅛	13¾	
GTI			14	58	3⅛	2⅞	3⅛	+ ⅛
GalxCbl		1.40		7	17⅛	17	17	– ⅛
Gemco				31	1¼	1⅛	1¼	+ ⅛
GiantFd		.60	16	336	29⅛	29	29⅛	+ ⅛
GnlYl g				41	7	6¾	6¾	– ⅛
GldFld			4	116	½	7-16	7-16	–1-16
Graham		.28	11	149	26½	25½	26¼	+ ⅛
Grang p				321	3	7-16	17-16	+1-16
Grenm			13	19	4⅞	4⅝	4⅝	+ ⅛
GrdnBc			9	21	14¾	14½	14¾	
GCda g		.40		49	13¼	13⅛	13⅛	– ⅛
Gundle			34	186	15⅝	15¼	15¼	– ⅛
Halsey		.58	48	8¼	4⅛	4⅛	4⅛	–1-16
Hasbro		.16	13	1289	20⅛	19¾	20⅛	+ ¼
HlthCr		1.72	7	360	13¼	d12	12¼	– ⅛
HlthCh				74	1⅝	1½	1⅝	+ ⅛
Helco		.10	16	17	9⅝	9½	9⅝	– ⅛
HenlEn				455	1⅜	1⅜	1⅜	+ ⅛
HerstlO				187	.6		5¼	.6	+ ¼
HolVCp		.40a	9	47	25	24¼	25	+ ⅛
HomeSh				2159	8¼	7¾	7⅞	– ⅛
HmHar				228	4¼	4¼	4⅛	+ ⅛
HovnEn			4	61	5¾	5¼	5¼	
Howlet				233	10⅛	10¼	10⅛	
ICH				1863	3¾	3¼	3¼	– ⅛

Valeurs	Div.	C/B	Ventes	Haut	Bas	Ferm.	ch. Net
ImbOil	pf1.80		543	50⅝	50¼	50¼	– ⅜
InstSy		9	168	1⅞	1¾	1¾	
IntBkrt		6	150	2⅜	2¼	2⅜	+ ⅛
IGC		.80	6	3	7¼	7¼	7⅜	– ⅛
Ionics			30	57	u26⅛	26	26¼	+1
Iverson			44	17	1¼	1¼	1¼	
Jetron				3	1⅛	1⅛	1⅛	+ ⅛
Jonelnt		1.40		98	12¼	12⅛	12¼	+ ⅜
KelvOG		1.80	36	109	21½	21	21½	+ ⅜
Kinark			9	118	5½	5⅜	5½	+ ⅛
Kirby		.10e	21	511	9⅛	9⅛	9⅛	+ ⅛
KleerV			100		⅛	7-16		–1-16
KogrEa		1.80	10	239	17½	17	17	– ¼
LSB Ind				54	1⅛	1⅛	1⅛	
LeePhr				25	1½	1½	1½	
Lionel				1591	2⅛	2⅛	2⅛	– ⅛
Lumex		.08	16	55	8⅝	8½	8½	– ⅛
LynchC			17	12	24⅞	24¼	24¼	
MSR				2	2⅜	2⅜	2⅜	
Maart g		.20		19	6¾	6¾	6¾	– ⅛
Matrix				31	6¼	6¼	6¼	+ ⅛
Maxam			2	122	38	36½	36½	– 1½
Medchm			4	36	3⅞	3¾	3⅞	– ⅛
Medix		.44	64	62	29	27½	28	
Michle		.22	28	400	18⅜	18¼	18¼	– ⅛
MoogB			12	10	11¾	11½	11¾	+ ⅛
MoogA			7	80	7	6¾	7	– ⅛
MMed				22	6¼	6¼	6¼	– ⅛
MorgnF				250	1½	1½	1½	+ ⅛
NtPatnt				100	6⅛	6⅛	6⅛	+ ⅛
NY Tim		.52	33	757	24⅛	23½	23⅞	
Newcor		.67t	30	12	6¼	6⅛	6¼	+ ⅛
Nichols				25	5¼	d5	5¼	– ⅛
Numac				20	6¼	6¼	6¼	
OBrien				65	5¼	5¼	5¼	
Oneita			9	13	11⅝	11⅝	11⅝	
OOkiep		1.76e	3	17	9⅛	9	9⅛	
Oppenh				41	13-16		¼	+1-16
OxfEgy				461	4⅛	4⅛	4⅛	+ ⅛
PalCo		.56	22	886	33⅛	33	33⅛	– ⅛
Pentrl		.60		18	12⅜	12⅛	12¼	
Peters			4	17	8	8	8	
PlyGem		.12	15	90	8⅛	8¼	8¼	– ⅛
Perln			5	8	31⅝	30	34	– 3⅛
PrathH					25	15-16		15-16	+1-16
PtHrb		.02t	20	33	7¼	7	7¼	+ ⅛
Prodlp				4	¼	11-16	¼	
Pram			10	328	3⅛	3	3¼	+ ⅛
ProMed		.42a	9	20	5	4⅜	4⅜	– ⅛
Redlw g				24	1¼	1¼	1¼	
ResdVu		.32	37	1⅜	1⅛	1⅛	1⅛	
Riedel				7	12⅜	12⅜	12⅜	
Riser				256	10	9⅛	9⅞	
Rudick		.40a	12	35	28⅛	28⅛	28½	– ⅛
SJW		1.56	15	60	23¼	d23½	23½	– ⅛
Sbarro s			29	345	30⅛	29⅛	30¼	– ⅛
StarrtH			9	48	6¼	6½	6½	– ⅛
SterlEl		.06e	225	126	3¼	3⅛	3¼	
SunbNu			24	22	8¾	8¾	8¾	
Superbr		.72	11	20	36	35¼	35¼	
SwftEng			7	31	11¼	11	11¼	+ ⅛
Synalv		.40	5	42	7⅛	d 7	7	– ⅛
TIE			258		¾	11-16	11-16	
Team		.16e	12	178	u16⅜	15½	16¼	+ ⅜
TelDta		.28	79	259	38½	38½	38¾	+ ¼
Telesch			23	1337	5¾	5¼	5⅜	– ⅛
Tenney				1	7-16	7-16	7-16	
TexAir				2004	7¼	6⅞	7¼	+ ¼
Thermd			107	359	15⅛	14¾	15	
TimbCo			15	49	9¾	9⅝	9¾	+ ⅛
TolEd	pf	8.32		2	79	79	79	– 1¼
TwCty			10	344	5⅝	5⅝	5⅝	+ ⅛
TrnscoA		.30	9	5	5¾	5¾	5¾	– ⅛
TubMex				1478	6⅛	6	6⅛	
UniCre s			10	12	12½	12⅛	12⅜	+ ⅛
Unimar		.77e		129	8¾	8½	8⅝	– ⅛
UFoodA		.23e	7	100	2¾	2½	2¾	
UFoodB		.20e	7	1	2¾	2¾	2¾	+ ⅛
UnvPat				125	6⅛		6⅛	
UnoRst s			25	273	13¾	13⅜	13⅜	– ⅛
Verit				25	3⅜	3	3	– ⅛
Versar				5	4½	4½	4½	+ ⅛

Radio

À quand Pascau à CKVL?

DANIEL LEMAY



Il m'avait semblé, comme à bien d'autres, que Pierre Pascau inaugurait son nouveau micro lundi prochain, à CKVL. On avait mal compris. À cause probablement du vacarme provoqué par son divorce de CKAC.

Divorce d'ailleurs dont personne n'est certain qu'il se réglera à l'amiable. Pascau était lié — il l'est toujours, en théorie — par contrat avec CKAC-Télémédia jusqu'au 31 août 1991. Et Télémédia, nous disait hier son vice-président exécutif Jacques Lina, à est «étudier les différents recours disponibles» pour faire respecter ses «droits».

Si, dans l'histoire récente de la radio québécoise, les exemples sont nombreux de transferts en cours de contrat, il y a au moins un cas où la station lésée a gagné sa cause. C'était à Québec, quand l'ineffable Camil Samson avait voulu quitter CKCV-Télémédia pour une concurrente; le juge avait décidé que Camil ne pouvait aller sévir ailleurs tant que son contrat ne serait pas expiré.

À CKVL, on semble faire peu de cas de la possibilité de poursuites. Pierre Arcand, le nouveau co-propriétaire et directeur général de VL, est d'avis que «tout le monde a intérêt à régler à l'amiable».

«Je n'ai jamais entendu parler de poursuites dans des cas semblables. On travaille avec des produits humains, des personnes émotives, soudaines. On ne peut les retenir de force dans un travail qu'ils ne veulent plus faire.»

Reste qu'il y a une différence entre retenir quelqu'un de force et l'empêcher d'aller travailler chez le compétiteur, l'autre bord de la rue. On se tient près du greffe...

Pierre Pascau à CKVL, c'est pour quand? Pas lundi prochain, dit Arcand. «Le 4 juin, ou le 11 ou le 18. Peut-être même plus tard. Et pas avant que l'émission ne soit prête.»

Chose certaine, ce sera à 6 h du matin.

RADIO-CANADA SOLEIL

■ La Radio de Radio-Canada a présenté hier sa programmation d'été. En voici les grandes lignes; on y reviendra bientôt.

D'abord les bonnes nouvelles. La Radio — la Télévision aussi — présentera en direct le spectacle de la Saint-Jean, de Toronto d'abord — Daniel Lavoie, Marie Philippe, Hart Rouge, Mandeville — puis de Montréal, de 21 h à minuit, avec Vigneault, Piché, Rivard, Jalbert et Dufresne la revenante. Ça risque de sauter.

Autres bonnes nouvelles, catégorie quotidiennne. Céline-Marie Bouchard remplacera Joël LeBigot au micro de *CBF Bonjour*. Pour l'été, ben oui. Chantal Jolis, elle, revient à une *Entrée libre* allongée d'une heure (19 h à 22 h) et réalisée par Jacques Bouchard, un des meilleurs de la maison. Ils vont faire tous les festivals, Lanaudière, le Jazz, Québec, etc. À surveiller.

Parmi les nouvelles émissions, notons *Plein air*, le samedi après-midi, avec Michel Labrecque et Normand Cazelais. Le dimanche: *Nostalgies*, avec un S, animée par Jean-François Doré et réalisée par Gérard Lambert. Bonne équipe, sur papier. *Allégria* à 16 h: «hommage à la musique brésilienne», avec Geneviève Larivière, spécialiste mondiale, dit-on, de la samba et de la bossa-nova.

Et la lambada, elle, lascive et onctueuse?

Animé par Dominique Michel et soutenu par A.-P. Gagnon

JOCELYNE LEPAGE

«Ici Jean Chrétien, s.v.p. ne partez pas», supplia André-Philippe Gagnon, en culottes courtes et la bouche de travers, debout devant un tas de pneus en feu. «Le Parti Conservateur a l'air d'un paquet de pneus dans lequel Lucien Bouchard vient de lancer une allumette», ajouta-t-il, toujours en tant que Chrétien. Ce qui réchauffa l'atmosphère.

Il fallait avoir un sérieux sens de l'humour hier pour assister à la conférence de presse du *Festival Juste pour rire* qui s'est déroulée dehors, au froid. La petite rue Émery remplie de sable et plantée de palmiers n'arrivait pas à avoir l'air d'une plage.

Et sur la scène brûlait un feu de pneus comme unique soleil. Il y avait là quelques humoristes gelés dans leurs bermudas, dont ***Dominique Michel***, qui revient cette année animer les galas au Théâtre Saint-Denis du 12 au 16 juillet. Elle y sera assistée de cinq hommes (un à la fois), de vrais hommes, nous promet-on: ***André-Philippe Gagnon***, ***Patrice Lécuyer***, ***Michel Courtemanche***, ***Normand Brathwaite*** et ***Martin Drainville***.

André-Philippe Gagnon, qui était l'invité surprise de la conférence de presse, ne se contentera pas de co-animer un gala du Festival, il sera l'animateur de l'un des plus importants galas de *Just for Laugh*, l'édition anglaise du Festival, en co-animera deux autres, en anglais, et donnera des performances.

Parmi les humoristes invités aux galas, mentionnons ***Jici Lauzon***, ***Pierre Verville***, ***Le Groupe Sanguin***, ***Yves Jacques***, ***Jean-Marc Parent*** et ***Jean Lapointe***. Dans les spectacles solo en salle, on retrouvera, entre autres, ***Michel Boujenah*** (le tendre sympathique de *Trois hommes et un couffin*), ***Martine Boeri***, une humoriste française «dévastatrice», et ***Daniel Lemire*** qui reviendra faire de l'humour.



On voit ici Daniel Lemire, André-Philippe Gagnon, Dominique Michel et Michel Lauzière, qui participeront au festival, du 12 au 22 juillet.

Just for Laugh

Du côté anglophone, parmi les invités des galas, on annonce la venue de «***Weird Al***» ***Yankovic***, le satiriste des chansons populaires, et de ***Martin Mull***. Les deux sont des personnalités très connues du monde du spectacle américain.

Par ailleurs, ***Bob Newhart***, considéré comme le plus grand acteur comique de télévision de sa génération, donnera un spectacle solo au Saint-Denis qui sera télédiffusé le soir même aux États-Unis. On pourra également voir ***Reno***, dont *Enraged*, un délirant one-woman show, a déjà séduit New York et Los Angeles.

Au total, le *Festival Juste pour rire/Just For Laugh*, rassemblera à Montréal, du 12 au 22 juillet, quelque 250 humoristes provenant de 17 pays qui donneront 490 représentations en salles et en plein air, dans une dizaine salles et sur six places extérieures.

Cette année, onze réseaux de télévision diffuseront les performances en direct ou en différé, aux États-Unis, en Grande-Bretagne, en France (sur TF 1), en Suisse, au Luxembourg, en Australie et en Nouvelle-Zélande. Sans oublier le Canada, sur le réseau d'État, en français et en anglais. Billets en vente au Théâtre Saint-Denis et aux comptoirs Ticketron (27,50 $, 24,50 $, 21,50$).

Le Festival Juste pour rire, cuvée 1990

Au total, 250 humoristes de 17 pays, 490 représentations dans une dizaine de salles et sur six places extérieures; onze réseaux de télévision diffuseront les performances.

Rock

The House of Love / Plein de promesses

ALAIN de REPENTIGNY



Peu connu chez nous, *The House of Love* est considéré comme l'un des groupes les plus prometteurs en Angleterre. Le leader de ce groupe, ***Guy Chadwick***, n'en doute aucunement et affirme sans se faire prier que le deuxième microsillon de The House of Love est le premier grand album des années 90. Rien de moins.

Vous imaginez peut-être un jeune Britannique prétentieux, arrogant, vous l'entendez déjà vous raconter comment le nom de son groupe, emprunté à la romancière Anaïs Nin, a une signification profonde. Pas du tout. Ce Chadwick est un monsieur charmant qui ne pèche pas par fausse modestie. Faudrait-il le blâmer d'être fier de ses réalisations?

«J'ai toujours cru que nous allions connaître du succès, de dire Chadwick. Mais j'ai appris qu'il ne fallait jurer de rien. Plusieurs choses ont changé depuis deux ans. Je ne m'attendais pas à perdre un guitariste et à mettre tant de temps à faire notre deuxième album.»

Pour ce deuxième disque, Chadwick et compagnie s'étaient d'abord enfermés dans le studio Abbey Road, mais l'expérience fut peu concluante. Le réalisateur a été limogé, le guitariste Terry Bickers a été viré et les bandes ont été jetées à la poubelle. On a dit que The House of Love avait été comme paralysé par la légende des Beatles qui hanterait encore le célèbre studio londonien. Une explication un peu simpliste sans doute alimentée par la chanson-hommage *Beatles and the Stones* du tout nouveau microsillon.

«J'aime les Beatles et j'étais évidemment conscient du fait qu'ils avaient travaillé là, mais le studio lui-même n'a rien à voir dans les difficultés que nous avons éprouvées, répond Chadwick. Quant à Terry, il était terriblement frustré, il ne jouait pas très bien. Jamais je n'hésiterai à dire à un musicien que ce qu'il fait n'est pas bon. Je n'accepte pas les demi-mesures. De toute façon, la décision de l'expulser du groupe a été prise par Chris (Groothuizen, le bassiste) et Pete (Evans, le batteur), pas par moi.

«Contrairement au premier disque, j'avais à toutes fins utiles complété la maquette quand nous sommes entrés en studio, je n'avais pas travaillé autant aux arrangements cette fois, ajoute Chadwick. Je m'attendais à ce que les autres contribuent davantage, mais ça ne s'est pas produit. J'étais un peu frustré.»

Il lui a donc fallu retourner en studio l'hiver dernier pour y pondre un disque étonnant d'imagination et de fraîcheur. Chadwick a même conquis les féroces journalistes britanniques par la qualité de ses compositions. Ce n'est pas un hasard: depuis l'âge de 17 ans, — il en a aujourd'hui 31 — qu'il écrit des chansons.

The House of Love se produira au Club Soda demain soir dans le cadre de sa première tournée nord-américaine. «Nous sommes un groupe établi en Angleterre où nous jouons devant des foules de 2000 spectateurs dans les grandes villes, dit Chadwick. Ici, nous recommençons à zéro, nous en sommes bien conscients. Je suis certain que dans certaines villes, nous devrons jouer devant une poignée de spectateurs.»

N'ayez crainte, ce Chadwick est fait fort.



The House of Love se produira demain soir au Club Soda.

LES B-52's: OUBLIEZ ÇA...

■ L'interminable saga du spectacle des ***B-52's*** à Montréal a connu un dénouement malheureux pour les nombreux fans montréalais du groupe américain. Deux fois remis à plus tard, en raison d'une tempête et de la maladie d'un musicien, ledit spectacle a finalement été annulé hier par les producteurs Fogel-Sabourin qui auront tout essayé avant d'abandonner. Les détenteurs de billets obtiendront un remboursement au point de vente.

Pourtant les B-52's avaient comme une dette morale envers leur public montréalais. Le B-52 ***Fred Schneider*** avait lui-même appelé les producteurs montréalais tellement il était désolé que le show soit remis une deuxième fois l'hiver dernier.

Mais le rock est une grosse business et les tournées sont confiées à des professionnels du *booking* pour qui les dettes morales et l'incroyable fidélité d'un public ne pèsent pas lourd quand vient le temps de planifier l'itinéraire le plus économique possible.

C'est dommage pour le millier de fans montréalais des B-52's qui n'avaient pas voulu se départir de leurs précieux billets depuis sept mois, pour ceux qui s'enquéraient encore récemment de la date éventuelle du spectacle avant de choisir celles de leurs vacances.

Ceux-là auront peut-être perdu quelques-unes de leurs illusions.

BLOC NOTES

■ ***David Bowie*** reviendra-t-il à Montréal cet été? Il repassera à Toronto le 6 juillet et aura chanté à Ottawa trois jours plus tôt.

■ La publication spécialisée *Pollstar* annonce un spectacle du groupe britannique ***Erasure*** au Forum le 12 juillet. En première partie de qui?

■ Tous les billets pour le spectacle de ***Depeche Mode*** se sont envolés en un peu plus d'une heure la semaine passée. Peut-être pourrait-on les inviter à prolonger leur séjour à Montréal d'une journée?

■ Parait que le vieux hippie ***Donovan*** chantera à Montréal le 21 juin... Le groupe ***Heart*** devrait s'arrêter au Forum le 23 juillet... ***Lloyd Cole***, qui fait désormais carrière sans les Commotions, se produira au Spectrum le 26 juin.

■ Les Torontois auront droit à un gros spectacle de hard-rock et heavy metal le 29 juin: ***Aerosmith***, ***Metallica***, ***Warrant*** et les ***Black Crowes***. Il semble que ces quatre groupes ne s'arrêteront dans aucune autre ville canadienne.

Pour les Soviétiques, *La femme diable* au lieu de *Djan*

La Quinzaine

JEAN BEAUNOYER

QUÉBEC



Il n'y a pas que la pluie: les malheurs pleuvaient sur les organisateurs de la Quinzaine internationale du théâtre de Québec, mardi. Disons que nous attendions avec beaucoup d'intérêt, la première manifestation soviétique sur scène, *Djan* du théâtre expérimental de la jeunesse du Turkménistan. L'événement devait avoir lieu, à 19 h à la Bibliothèque Gabrielle-Roy.

C'est à la porte de l'Auditorium qu'on apprend que la représentation de *Djan* n'aura pas lieu mais que la troupe du Turkménistan avait une autre pièce dans ses valises et que nous allions assister à la représentation de *La femme diable*, de Prosper Mérimée.

On apprenait par la suite qu'en raison des manifestations des camionneurs indépendants, les décors de la pièce *Djan* avaient été immobilisés sur le quai de Montréal. Il fallait donc faire vite et on peut dire qu'au Turkménistan, on a le sens de l'improvisation.

La soirée fut comique d'un bout à l'autre. Laissez-moi vous raconter. D'abord, on a eu droit à une longue explication de la situation sur scène par Paul-André Bourque, un professeur à l'université Laval qui m'impressionne de jour en jour à titre d'animateur de la Quinzaine.

Il cède finalement sa place au metteur en scène de la pièce, Kaadjan Achirov, qui, à l'aide d'une interprète, nous raconte un peu, beaucoup, passionnément la pièce. Achirov semble tellement se plaire sur scène, qu'il n'en finit plus. Il raconte la pièce dans tous ses détails. Il finira par quitter les planches. Et le rideau s'ouvre.

Mon Dieu! Je comprends pourquoi on a réussi à monter cette pièce intitulée *Femme diable* en une journée. Je veux bien croire qu'il s'agit d'un exploit mais c'est tout de même une joyeuse *kétainerie* qui, heureusement, fait rire. Précisons qu'on a remboursé les spectateurs ou qu'on leur remettait un autre billet pour *Djan* à une autre date.

Quelques mots sur le spectacle bouche-trou qui ne mérite évidemment pas de critique officielle.

D'abord quelques foulards épinglés sur fond de scène, un peu de tapis et des costumes qui évoquent la culture turque.

La pièce est jouée en langue turkmène évidemment et on voit deux hommes, deux amis, qui semblent négocier le prix d'une femme. On sait déjà, parce que le metteur en scène nous a tout raconté, que la femme est la source du mal, la tentation suprême et que tout ça finira mal.

Les deux amis deviendront ennemis en s'engueulant vertement sans qu'on sache en quels termes; après de longs changes, l'un d'eux sortira un couteau. J'oubliais la femme convoitée, voilée évidemment, qui tentera la séduction jusqu'à la fin. La fin, c'est la mort des deux hommes qui n'en finissaient plus de mourir. Un troisième personnage intervient et les réveille comiquement pour achever la pièce.

En sortant du théâtre, j'ai remarqué des vendeurs d'objets du Turkménistan. Des chapeaux, des bagues, des tissus en soie à prix négociables, pouvait-on lire. Le décor n'avait pas passé mais la marchandise à vendre s'était bien rendue.

Hier en fin de journée, on apprenait que *Djan* serait présentée à la Bibliothèque Gabrielle-Roy à 19 h après qu'on eut réussi à libérer le décor pendant la nuit précédante. Hier soir, on présentait également la pièce très attendue *Phèdre* à 21 h. Il s'agit, à mon avis, des journées les plus importantes d'une Quinzaine qui a grandement besoin d'un peu plus d'éclat et surtout de chance.

ILS ONT GARDÉ LE MEILLEUR POUR LA FIN !

BACK TO THE FUTURE III

MICHAEL J. FOX
CHRISTOPHER LLOYD
MARY STEENBURGEN

CETTE FOIS, ILS SONT ALLÉS TROP LOIN !

DOUBLE BACK

ZZ TOP

AMBLIN ENTERTAINMENT

A UNIVERSAL PICTURE

DÈS DEMAIN!

VERSION ORIGINALE ANGLAISE

CINEPLEX ODEON

COUPONS LAISSEZ-PASSER ET BILLETS V.I.P. REFUSÉS

ÉGYPTIEN — 1455 RUE PEEL

ALEXIS-NIHON — NIVEAU DU MÉTRO ATWATER

POINTE-CLAIRE — 6341, TRANSCANADIENNE

SHERBROOKE — CAPITOL

CARREFOUR LAVAL — 2330, BOUL. LE CARREFOUR

BROSSARD — MAIL CHAMPLAIN

ASTRE — 9480, BOUL. LACORDAIRE

2ième FILM AUX CINÉ-PARCS

CINÉ-PARC ODÉON — ROUTE 20 (SORTIE 95)

CINÉ-PARC CHÂTEAUGUAY — 6 KM DU PONT MERCIER

CINÉ-PARC ST-EUSTACHE — ROUTE 15 (SORTIE 21)

Marjo : lancement

Marjo lançait hier au parc Lafontaine son deuxième album solo, « Tant qu'il y aura des enfants ». Dix chansons, dix élans d'amour et de rock'n roll, la pleine maturité d'une auteure-compositeure. Encore plus Marjo que « Celle qui va ». Un album rempli de richesses et de moments vécus très particuliers. Une lettre à son chum, par exemple, est devenue la chanson Je sais, je sais, une peine d'amour de son claviériste est devenue *Tant qu'il y aura des enfants*... PHOTO ANDREW TAYLOR, La Presse



JiCi LAUZON

Mise en scène
PIERRE PAQUIN

CRU[illegible]TÉS

SUPPLÉMENTAIRES SAMEDI 26 MAI

THÉÂTRE ST-DENIS 2
1590, rue St-Denis

[illegible]ets en vente au théâtre 849-4211
Ticketron Télétron 288-2525 (frais de service)

Television Quatre Saisons

CKOI 96,9 FM

FROZON

PARTICIPACTION

• Cuisine délicieuse • Ambiance russe
Manouchka
— Table d'hôte à partir de 15,75 $
• Koulibiak de saumon
• Poulet à la mode de Kiev
• Boeuf stroganoff, etc.
— Vodka et caviar importés
(OUVERT DIMANCHE)
Réservation: 270-0758
29, av. Laurier ouest

CINÉ-PARCS

BEAU TEMPS MAUVAIS TEMPS

CRUISING BAR

Lambada

TEENAGE MUTANT NINJA TURTLES

SOIRÉE GRATUITE

CE SOIR

DANS TOUS LES CINÉ-PARCS

La Presse

CFTM 10

SKMF 94

CINÉ-PARC LAVAL
Aut. des Laurentides (Sortie 14)
CRUISING BAR (14 ans)
2ème film: LES LAVIGUEURS DEMENAGENT
LAMBADA (v. française) (14 ans)
2ème film: L'ARME FATALE #2
PATROUILLE EN FOLIE (G)
2ème film: LE SOUFFLE DE LA PEUR
JOE CONTRE LE VOLCAN (G)
2ème film: BATMAN (v. française)

CINÉ-PARC TROIS-RIVIÈRES
Route 40 (Sortie 192)
CRUISING BAR (14 ans)
2ème film: LES LAVIGUEURS DEMENAGENT
POUR TOUJOURS (14 ans)
2ème film: BATMAN (v. française)

CINÉ-PARC ST-HILAIRE
Route 20 (Sortie 113)
CRUISING BAR (14 ans)
2ème film: KICKBOXER (v. française)
L'OURS (G)
2ème film: DE QUOI J'ME MÊLE

CINÉ-PARC CHÂTEAUGUAY
6 km du pont Mercier
TEENAGE MUTANT NINJA TURTLES (v. française) (14 ans)
2ème film: COMBAT À FINIR
POUR TOUJOURS (G)
2ème film: R-18 (v. française)
LAMBADA (v. française) (14 ans)
2ème film: L'ARME FATALE #2

CINÉ-PARC ST-EUSTACHE
Route 15 (Sortie 21)
TEENAGE MUTANT NINJA TURTLES (14 ans)
2ème film: COMBAT À FINIR
MON CHER PAPA (14 ans)
2ème film: RENCONTRE FATALE
DE QUOI J'ME MÊLE (G)
2ème film: L'ÉQUIPE DE RÊVE
POUR TOUJOURS (G)
2ème film: R-18 (v. française)
L'OURS (14 ans)
2ème film: KICKBOXER (v. française)

CINÉ-PARC TRACY
Route 30 (Sortie 178)
L'OURS (G)
2ème film: R-18 (v. française)
DE QUOI J'ME MÊLE (G)
2ème film: L'ÉQUIPE DE RÊVE

CINÉ-PARC SAGUENAY
2470, Rang St-Paul, Chicoutimi
CRUISING BAR (14 ans)
2ème film: LES LAVIGUEURS DEMENAGENT
L'OURS (G)
2ème film: DE QUOI J'ME MÊLE

CINÉ-PARC ODEON BOUCHERVILLE
Transcanadienne (Sortie 99)
PATROUILLE EN FOLIE (G)
2ème film: R-18 (v. française)
TEENAGE MUTANT NINJA TURTLES (v. française) (14 ans)
2ème film: COMBAT À FINIR

CINÉ-PARC DRUMMONDVILLE
Transcanadienne (Sortie 170)
CRUISING BAR (14 ans)
2ème film: LES LAVIGUEURS DEMENAGENT
JOE CONTRE LE VOLCAN (G)
2ème film: BATMAN (v. française)

CINÉ-PARC JOLIETTE
99 Rang St-Ambroise
L'OURS (G)
2ème film: R-18 (v. française)
DE QUOI J'ME MÊLE (G)
2ème film: MON CHER PAPA

ÉMISSION SPÉCIALE
SUR LA TECHNIQUE DE
MÉDITATION TRANSCENDANTALE
telle qu'enseignée par Maharishi Mahesh Yogi
Votre hôte : Jean-Guy Moreau



Vous y entendrez les témoignages de nombreuses personnalités pratiquant la technique, entre autres :

JACQUES BOULANGER, animateur T.V.
JANINE SUTTO, comédienne
Dr M.-M. Gelfand, chef d'obstétrique et gynécologie, hôpital Général Juif de Montréal
Dr Hélène Gagné

Télévision Quatre Saisons, canal 35, câble 5
Le vendredi 25 mai, à 10 h 30
et le samedi 26 mai, à 9 h
Aussi sur CHLT Sherbrooke, canal 7, câble 26 ou 36
Le vendredi 25 mai, à 16 h
Le samedi 26 mai, à 16 h
Le dimanche 27 mai, à 23 h 30

Votre soirée de télévision

La Presse

CHOIX D'ÉMISSIONS
par Daniel Lemay

20:00 (15) — **Ex libris**
Emission littéraire de TF1 animée par Patrick Poivre d'Arvor. Aujourd'hui: les héros sont fatigués. Avec Patrick Olivier, Yves Chalier, Marcel Morin, Jacques Chaban-Delmas et Alexandre Minkowski.

20:30 (35) — **«Coureur de marathon»**
Avec Dustin Hoffman. Le dentiste VEUT lui faire mal.



Dustin Hoffman

	18 h 00	18 h 30	19 h 00	19 h 30	20 h 00	20 h 30	21 h 00	21 h 30	22 h 00	22 h 30	23 h 00	23 h 30
2	Montreal ce soir		Annees coup de coeur	Hockey: les Oilers d'Edmonton vs les Bruins de Boston (5e).					Le Télejournal	Le Point/Sports (22h20)	Cinéma: "Kreutzer" (22h55).	
3	The News		CBS News	Family Feud	48 Hours		CBS Special: Sisters.		People Magazine on TV		The News	Arsenio Hall Show
5	News 5	Nightly News	Jeopardy!	Cheers	The Cosby Show	Family Ties	Cheers	Wings	L.A. Law		News 5	The Tonight Show
6	Newswatch		On the Road Again	Hockey: les Oilers d'Edmonton vs les Bruins de Boston (5e).						The National	The Journal (22h52)	Newswatch
7	Le Monde	Charivari	Vie gens riches...	Jeunesse d'hier...	Ciné-enquête: "État d'esprit".			Ray Bradbury	Ad Lib	Quotidienne (22h58)	Nouvelles TVA	Mongrain de sel (23h45)
8 t	Le Monde	Charivari	Vie gens riches...	Jeunesse d'hier...	Ciné-enquête: "Etat d'esprit".			Ray Bradbury	Ad Lib	Quotidienne (22h58)	Nouvelles TVA	Mongrain de sel (23h45)
8	Newsline		Entertainment Tonight	My Secret Identity	The Cosby Show	A Different World	Mancuso F.B.I.		E.N.G.		CTV National News	Nightline
8	Eyewitness News	ABC World News	A Current Affair	Who's The Boss	Father Dowling Mysteries		The Young Riders		Primetime Live		Eyewitness News	ABC News Nightline
9	En Estrie ce soir		Années coup de coeur	Hockey: les Oilers d'Edmonton vs les Bruins de Boston (5e).					Le Télejournal	Le Point/Sports (22h20)	Cinéma: "Jeux d'artifices" (22h55).	
10	Ici Montréal	Charivari	Vie gens riches...	Jeunesse d'hier...	Ciné-enquête: "Etat d'esprit".			Ray Bradbury	Ad Lib	Quotidienne (22h58)	Nouvelles TVA	Ciné-nuit (23h45)
12	Pulse		Entertainment Tonight	My Secret Identity	The Cosby Show	A Different World	Cheers	Wings	L.A. Law		CTV National News	Pulse
13	En Mauricie ce soir		Années coup de coeur	Hockey: les Oilers d'Edmonton vs les Bruins de Boston (5e).					Le Télejournal	Le Point/Sports (22h20)	Cinéma: "Jeux d'artifices" (22h55).	
17	Passe-Partout	Début de soirée		Degrassi	Lumières	Questions d'argent	Points de vue: Japon, retraite aux bains.		C'est la vie: Sortir d'une dépression.		Profession prof	P.Q. / Periode...
22	Newscenter 22	ABC World News	Wheel of Fortune	A Current Affair	Father Dowling Mysteries		The Young Riders		Primetime Live		Newscenter 22	ABC News Nightline
24	Polka Dot Door	Today's Special	French in Action	The Fish Course	Renovating	Personal Finance	A Matter of Opinion		Color	Changing Careers	Pick 3 / Rockschool	Question Period
33	The MacNeil / Lehrer Newshour		Business Report	The Movie Palaces	Three Up, Two Down	You Must Be Husband	Mystery ! Inspector Morse.		Reilly: Aces of Spies.		Movie: "Emperor of The North".	
35	La Roue chanceuse	Coup de foudre	24 / 24	Superpilotes		Cinéma: "Le Coureur de marathon".				Dem. Edition (22h58)	Sports Plus (23h04)	Sports en ligne (23h35)
57	3-2-1 Contact	Business Report	The MacNeil / Lehrer Newshour		Frontline: Inside The Cartel.		The Mozart Mystique with Peter Ustinov				Bullman	Movie (23h55)
15	Gourmandises	Chiffres et lettres	Le Journal télévisé	L'Info-5 (2e edition)	Ex Libris: Les heros ne sont pas fatigues.		Avis de recherche: Eddy Mitchell.			Teleobjectif	Terre prochaine	CaraSine FM
20	Musique Video	Fax: l'InfoPlus	Solidrok		Musique Vidéo		Rock en bulle	Musique Vidéo (21h15)	Musique Video		Fax: l'InfoPlus	Musique Video
RC	Max and Son (17h45)		No Holds Barred (18h15)				Boxcar Bertha			Skin Deep (22h45)		
RDS	Sports 30 magazine		Championnat de moto	Le Monde des courses	NBA. Finales de conférence.					J. à la pêche	Sports 30	Courses à T.-Rivières
SE	Murmures... (17h20)	Pie voleuse (18h35)			Calme blanc (20h20)				Papa est parti, maman aussi			Son alibi (23h45)

• Changement de dernière heure.

Corps étranger / Coup d'envoi, coup de maître

JEAN BEAUNOYER

■ C'est toujours un plaisir d'accueillir un ou une nouvelle auteur. C'est comme un signe de santé, une nouvelle naissance qui provoque toujours la sympathie. Sylvie Provost propose actuellement sa première pièce à La Licorne, *Corps étranger* et c'est réussi. Du bon théâtre, magnifiquement structuré, toujours intéressant, prenant, qui nous permet de découvrir un nouvel univers.

Sylvie Provost, qui interprète également le rôle de Madeleine, a choisi de voyager dans le temps, de nous faire vivre les grands moments de la vie d'une mère et de son fils. La naissance est un déclencheur dans cette pièce qui débute lorsque le fils vivra à son tour la naissance de sa fille.

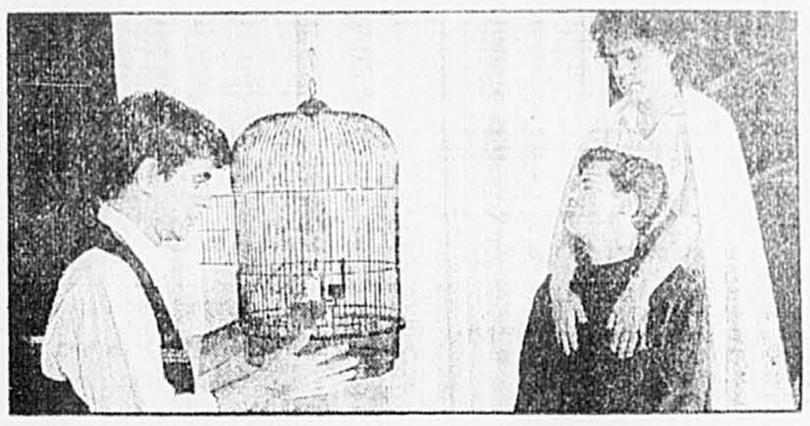
Madeleine, sa mère, n'est plus là. Elle a tout quitté. Son fils, son amant, son pays. Atteinte d'un cancer, elle a voulu mourir très loin. L'amant de la mère est l'ami du fils et tous les deux regrettent une femme qu'ils ne cesseront d'aimer.

Voilà pour le propos qui n'est à vrai dire que le prétexte à une réflexion sur l'inconscience. Sylvie Provost nous présente des êtres qui se cachent qui se masquent derrière leurs habitudes sans vraiment voir passer la vie et les gens. François, l'amant qui prend grand plaisir à psychanalyser tous les êtres qui passent dans sa vie, éclate finalement après avoir refoulé pendant si longtemps ses véritables sentiments. Le fils qui a toujours refusé de voir son père, accepte à la toute fin de la pièce de renouer avec lui.

Sylvie Provost a su raconter des drames sans jamais s'épancher sur ses personnages. Ils ne sont jamais victimes, jamais complètement malheureux. Ils survivent tout simplement en prenant péniblement conscience de leur vie après avoir subi un choc. Ils sont souvent drôles, maladroits dans leurs tentatives de vivre et de s'assumer. La maladie de Madeleine leur permettra de faire un retour sur leur vie et de ramasser les morceaux qui étaient autant d'indices sur la nature de la vie d'une femme et de son destin.

Une mise en scène et une scénographie remarquables qui nous permettaient de voyager dans le temps avec habileté. De l'eau qui coule sur un miroir, des scènes et des époques qui se mêlent harmonieusement et surtout une rigueur de jeu des comédiens qui est tout à l'honneur du metteur en scène René Gagnon. Une pièce qui révèle une nouvelle auteure qui a réussi ses premiers pas en solo. Et j'ai l'impression que ses plus grandes audaces restent à venir.

Corps étranger de Sylvie Provost, mise en scène de René Gagnon avec Jean Lessard, Sylvain Hétu et Sylvie Provost. Scénographie et costumes de Marc-André Coulombe, à la Licorne jusqu'au 2 juin.



Jean Lessard, Sylvain Hétu, Sulvie Provost.

Les prix France-Québec

PARIS

■ Le prix littéraire France-Québec / Jean Hamelin a été décerné, hier à Paris, aux Québécois Jean-Alain Tremblay, pour son livre *La nuit des Perséites* et Michel Grenon, pour le livre publié sous sa direction *L'image de la Révolution française au Québec.*

Une mention spéciale a été attribuée à Dominique Blondeau (lauréat 1986) pour son ouvrage *Destins.* Le jury de ce prix, dont il s'agissait de la vingt-sixième édition, est présidé par le professeur Edmond Jouve, président de l'Association des écrivains de langue française.

Deux Québécois dans la course au Brassens

REGINALD MARTEL

PARIS

Deux romanciers québécois sont parmi les finalistes du prix Brassens de littérature 1990, qui sera décerné bientôt. Le jury de présélection a retenu *La République de Monte-Carlo*, de notre correspondant à Paris Louis-Bernard Robitaille, roman paru chez Denoël, et *Le Vieux Chagrin*, de Jacques Poulin, coédition Actes Sud et Lemeac.

Le roman de Jacques Poulin aura, nous dit-on, l'appui ferme d'au moins trois membres du jury. Ce dernier, présidé par Jean Joubert, réunit Yves Berger, le puissant directeur littéraire de Grasset; notre compatriote Louis Caron; Michel Field; Katherine Pancol, qui nous a visités récemment; Françoise Pascal, des Journées Brassens; Orlando de Rudder; André Stil; et enfin le dernier lauréat du prix Goncourt, Jean Vautrin. En outre, le vote de dix bibliothèques leur donnera une voix au jury.

Le prix Brassens de littérature est de conception assez originale. Il consiste en une tournée de promotion littéraire de treize jours au mois d'août. Le lauréat sera accueilli à des déjeuners de presse et à des rencontres dans les mairies, les librairies et les clubs sociaux. La tournée commence au Québec et les villes de Québec, Trois-Rivières et Montréal sont inscrites à l'itinéraire; elle se poursuivra en France.

La décision du jury sera rendue dans la charmante ville de Sète, patrie de Brassens et de Valery. Conjecturons un peu: avec un titre bien méditerranéen comme celui de Louis-Bernard Robitaille, ou édité en plein Midi, en Arles, comme celui de Jacques Poulin, les Québécois ne font pas de mauvais partants... Ils affrontent amicalement deux auteurs Lattès, Pascal de Duve et François Thibaux, un autre auteur Denoël, Ramdane Tessad et un auteur Laffont, Jean-Paul Dubois.

AMERICAN EXPRESS
PRÉSENTE
AVANT-PREMIÈRE MC
SON NOUVEAU SERVICE DE RÉSERVATION PRIORITAIRE

Les Misérables

1290 CMOL



THÉÂTRE SAINT-DENIS
MONTRÉAL
Billets disponibles pour les représentations débutant le 26 janvier 1991
En français: Mercredi: 20 h, Jeudi: 20 h, Samedi: 14 h et 20 h, Dimanche: 20 h
En anglais: Mardi: 20 h, Vendredi: 20 h, Dimanche: 14 h
Il est à noter que les bons sièges sont en nombre limité.



Être membre a ses privilèges MC

American Express est fière d'offrir à tous ses membres la possibilité de réserver des places de choix en nombre limité pour "LES MISÉRABLES", AVANT L'OUVERTURE OFFICIELLE DES GUICHETS AU PUBLIC.

Ce privilège est réservé exclusivement pour les représentations qui débuteront le 26 janvier 1991 au Théâtre Saint-Denis.

En tant que titulaire de la Carte American Express, vous bénéficiez du service "AVANT-PREMIÈRE". À partir du 25 mai et ce, jusqu'au 2 juin 1990, réservez vos billets en priorité, en les réglant avec la Carte American Express.

Demandez la Carte dès aujourd'hui. Composez le 1-800-668-AMEX.

AVANT-PREMIÈRE MC
une autre performance de American Express.

BILLETS EN VENTE CHEZ TÉLÉTRON, COMPOSEZ: (514) 288-2525
Heures ouvrables de Télétron: du lundi au samedi, de 9 h à 20 h
dimanche, de 10 h à 18 h
EN VENTE DÈS DEMAIN

Spectacles

CINÉMA

A LA POURSUITE D'OCTOBRE ROUGE
Cine-Parc Laval (2): des 19 h.
Greenfield (3): 18 h 30, 21 h 15.
Laval (2): 18 h 15, 21 h.
Le Paris (2, Saint-Hyacinthe): 19 h, 21 h 30.
Parisien (2): 15 h 35, 18 h 25, 21 h 15.
Versailles (6): 18 h 30, 21 h 05.

AMOUR (L') AU SOLEIL
Eve: 11 h, 14 h 15, 18 h 50.

AU-DELA DU VERTIGE
Ouimetoscope: 21 h 10.

BABYLONE
Carrefour Laval (2): 19 h 15, 21 h 15.
Complexe Desjardins (1): 13 h 30, 15 h 30, 17 h 30, 19 h 30, 21 h 30.

BADIS
Paradis (2): 19 h, 21 h.
Parisien (1): 13 h 30, 15 h 30, 17 h 30, 19 h 30, 21 h 30.

BIRD ON WIRE
Astre (1): 19 h 10, 21 h 20. Dernier spectace ven., sam.: 23 h 45.
Brossard (3): 19 h 15, 21 h 30.
Carrefour Laval (6): 19 h 25, 21 h 35.
Cine-Parc St-Eustache (4): des 19 h.
Decarie (1): 19 h, 21 h 20.
Faubourg Ste-Catherine (1): 13 h, 15 h, 17 h, 19 h 10, 21 h 20.
Pointe-Claire (5). Ven.: 19 h 10, 21 h 20; du mar. au jeu.: 19 h 10, 21 h 20.

BLACK RAIN
Cinema Paris: 17 h, 21 h 30.

CADILLAC MAN
Astre (3): 19 h, 21 h 10. Dernier spectacle ven., sam.: 23 h.
Carrefour Laval (3): 19 h 20, 21 h 20.
Cinema Egyptien (1): 13 h, 15 h, 17 h, 19 h 10, 21 h 20.
Decarie (2): 19 h 10, 21 h 10.
Place Alexis Nihon (2): 12 h 45, 14 h 50, 16 h 55, 19 h, 21 h 05.
Pointe-Claire (4). Ven.: 19 h, 21 h; du mar. au jeu.: 19 h, 21 h.

CHER FRANGIN
Cineplex Centre-Ville (7): 13 h 05, 15 h 05, 17 h 05, 19 h 15, 21 h 15.

CINEMA PARADISO
Cinéma Egyptien (2): 13 h 30, 16 h 20, 19 h, 21 h 25.
Cineplex Centre-Ville (2): 13 h 30, 16 h 15, 19 h, 21 h 25.

COMBAT A FINIR
Carrefour Laval (1): 19 h, 21 h.
Cine-Parc Chateauguay (2): des 19 h.
Cine-Parc Drummondville (2): des 19 h.
Cine-Parc Joliette (1): des 19 h.
Cine-Parc Odeon (1, Boucherville): des 19 h.
Cine-Parc St-Eustache (2): des 19 h.
Cine-Parc Tracy (1): des 19 h.

CONTACTS INTIMES TRES PRIVES
Eve: 9 h 50, 13 h 45, 17 h 40, 21 h 35.

CONTE DE PRINTEMPS
Cineplex Centre-Ville (3): 14 h, 16 h 30, 19 h 10, 21 h 35.

COOK (THE), THE THIEF, HIS WIFE AND HER LOVER
Faubourg Ste-Catherine (3): 13 h 30, 16 h 10, 19 h, 21 h 25.

CRAZY PEOPLE
Palace (6): 12 h 20, 14 h 35, 16 h 50, 19 h 10, 21 h 30.

CRUISING BAR
Carrefour Laval (1): 19 h, 21 h.
Cine-Parc Chateauguay (2): des 19 h.
Cine-Parc Drummondville(1): des 19 h.
Cine-Parc Joliette (2): des 19 h.
Cine-Parc Laval (1): des 19 h.
Cine-Parc St-Hilaire (2): des 19 h.
Cine-Parc Tracy (2): des 19 h.
Cineplex Centre-Ville (1): 13 h 05, 15 h 05, 17 h 05, 19 h 05, 21 h 05.

CRY BABY
Berri (1): 13 h 15, 15 h 15, 17 h 15, 19 h 15, 21 h 15.
Cine-Parc Laval (4): des 19 h.
Longueuil (2): 19 h 30, 21 h 30.

CUISINIER (LE), LE VOLEUR, SA FEMME ET SON AMANT
Complexe Desjardins (2): 13 h 45, 16 h 15, 19 h, 21 h 40.

DAME DE COEUR
Cineplex Centre-Ville (5): 13 h 45, 16 h 30, 19 h 10, 21 h 35.

D-CUPS DELIGHT
Guy: 9 h 50, 12 h 25, 15 h, 17 h 35, 20 h 10.

DIEUX (LES) SONT TOMBES SUR LA TETE
Laval (3): 19 h 15, 21 h 25.
Parisien (5): 12 h 40, 14 h 55, 17 h 05, 19 h 15, 21 h 35.
Versailles (5): 19 h 25, 21 h 35.

DRIVING MISS DAISY
Dauphin (2): 19 h, sauf mar.
Loews (5): 12 h 55, 15 h, 17 h 05, 19 h 10, 21 h 20.

DYNAMIC VICES
L'Amour: 10 h 55, 13 h 55, 16 h 55, 19 h 55.

ESSAIS INTIMES AUX CARAIBES
Bijou: 11 h 28, 14 h 40, 17 h 52, 21 h 04.

EXTRA-TERRESTRES (LES) EN BALADE
Parisien (2): 13 h.

FEMME (LA) DE ROSE HILL
Dauphin (1): 19 h 30, 21 h 30, sauf mar.

FIRST POWER
Bonaventure (2): 19 h 15, 21 h 15.

FLEUR (LA) DU MAL
Carrefour laval (4): 19 h 05, 21 h 30.
Complexe Desjardins (3): 12 h 40, 14 h 55, 17 h 05, 19 h 15, 21 h 25.

GINGER LYNN & CO.
Guy: Mar. et merc.: 11 h 04, 13 h 39, 16 h 14, 18 h 49, 21 h 24.

GRAND (LE) BLEU
Cremazie: 20 h.

GUARDIAN (THE)
Astre (4): 19 h 30, 21 h 30. Dernier spectacle ven., sam.: 23 h 15.
Faubourg Ste-Catherine (4): 13 h 05, 15 h 05, 17 h 05, 19 h, 21 h.
Pointe-Claire (1). Ven.: 19 h 25, 21 h 30; du mar. au jeu.: 19 h 25, 21 h 30.

HARD TO KILL
Palace (3): 12 h 30, 14 h 35, 16 h 45, 18 h 55, 21 h 20; jeu.: 12 h 30, 14 h 35, 16 h 45, 21 h 20.

HELSINKI NAPOLI
Du Parc (3): 19 h 15, 21 h 25.

HOUSE PARTY
Place Alexis Nihon (3): 12 h 45, 14 h 55, 17 h 05, 19 h 15, 21 h 25; merc.: 12 h 45, 14 h 55, 17 h 05, 21 h 25.
Pointe-Claire (6). Ven.: 19 h, 21 h 10; du mar. au jeu.: 19 h, 21 h 10.

HUNT (THE) FOR RED OCTOBER
Imperial: 12 h 30, 15 h 20, 18 h 20, 21 h 20.

I LOVE YOU TO DEATH
Cinema V (2): 19 h 15, 21 h 30.
Loews (4): 13 h 05, 15 h 10, 17 h 15, 19 h 25, 21 h 35.

I MAD MAN
Dorval (4): 19 h, 21 h.
Palace (4): 13 h 15, 15 h 15, 17 h 15, 19 h 15, 21 h 15.

IMAX - GRAND CANYON ET THE DEEPEST GARDEN
Vieux-Port. Du mar. au dim.: 12 h, 20 h 45.

IMAX - GRAND CANYON et BENTHOS (V.F.)
Vieux-Port. Du mar. au ven.: 10 h 15, 13 h 45, 15 h 30, 19 h; sam., dim.: 13 h 45, 15 h 30, 17 h 15, 19 h. Dernier spectacle ven., sam.: 22 h 30.

IMPULSE
Dorval (3): 19 h 15, 21 h 30.
Du Parc (2): 18 h 45, 21 h 20.
Palace (2): 13 h 20, 15 h 50, 18 h 40, 21 h 05.

INNOCENT
Cine-Parc Chateauguay (3): des 19 h.
Cine-Parc St-Eustache (1): des 19 h.

INTIMES FANTAISIES
Bijou: 10 h, 13 h 12, 16 h 24, 19 h 36.

IRRESISTABLE (2)
Guy: 11 h 04, 13 h 39, 16 h 14, 18 h 49, 21 h 24.

JESUS DE MONTREAL
Cineplex Centre-Ville (8): 13 h, 16 h, 19 h, 21 h 25.

JEUNE EINSTEIN (LE)
Cine-Parc Laval (3): des 19 h.
Cine-Parc Odeon (2, Boucherville): des 19 h.

JOE CONTRE LE VOLCAN
Berri (5): 13 h, 15 h 15, 17 h 30, 19 h 45, 21 h 45.
Brossard (1): 19 h 20, 21 h 30.
Cinema Capitol (4, Drummondville): 19 h, 21 h 30.
Cine-Parc Laval (3): des 19 h.
Cine-Parc Odeon (2, Boucherville): des 19 h.
Laval 2000 (2): 19 h 35, 21 h 35.
Paradis (3): 19 h.

JOLIE (UNE) FEMME
Cine-Parc Chateauguay (3): des 19 h.
Cine-Parc St-Eustache (1): des 19 h.
Laval (5): 19 h, 21 h 30.
Le Paris (3,Saint-Hyacinthe): 19 h 15, 21 h 25.
Omega (2, Longueuil). Ven.: 19 h, 21 h 30; du mar. au jeu.: 20 h.
Parisien (7): 13 h 20, 16 h, 18 h 45, 21 h 20.
Versailles (1): 18 h 30, 21 h.

KICK BOXER
Cine-Parc St-Hilaire (2): des 19 h.

LAMBADA
Carrefour du Nord (2, saint-Jerome): 19 h 30, 21 h 30.
Carrefour Laval (5): 21 h 25.
Cinéma Capitol (1, Drummondvilel): 21 h 30.

LAST EXIT TO BROOKLYN
Berri (2): 13 h, 15 h 15, 17 h 30, 19 h 45, 21 h 55.
Cinéma Egyptien (3): 13 h 20, 15 h 20, 17 h 20, 19 h 25, 21 h 40; jeu.: 13 h 20, 15 h 20, 17 h 20, 21 h 40.

LAVIGUEUR (LES) DEMENAGENT
Cine-Parc Chatgeauguay (2): dès 19 h.
Cine-Parc Drummondville (1): des 19 h.
Cine-Parc Joliette (2): des 19 h.
Cine-Parc Laval (1): des 19 h.
Cine-Parc Tracy (2): des 19 h.

LECTURE DIABOLIQUE
Cine-Parc St-Eustache (3): des 19 h.
Du Plateau (1): 13 h 30, 15 h 30, 17 h 30, 19 h 30, 21 h 30.
Laval (4): 19 h 20, 21 h 40.
Omega (1, Longueuil). Ven.: 19 h 45, 21 h45; du mar. au jeu.: 20 h.
Parisien (4): 13 h, 15 h, 17 h, 19 , 21 h.
Versailles (3): 19 h 20, 21 h 20.

LEFT (MY) FOOT
Complexe Desjardins (3): 12 h 30, 14 h4 5, 17 h, 19 h 20, 21 h 25.
Faubourg Ste-Catherine (2): 13 h 10, 15 h 15, 17 h 20, 19 h 30, 21 h 40.
Pointe-Claire (6): 19 h, 21 h 05.

LISA
Dorval (2): 19 h, 21 h 15.
Loews (3): 13 h, 15 h, 17 h, 19 h, 21 h 10.
Pine (4, Sainte-Adele): 20 h 30.

LOVE AT LARGE
Cinema Paris: 15 h, 19 h 15.

MIAMI BLUES
Bonaventure (1): 19 h, 21 h.

MILOU EN MAI
Cineplex Centre-Ville (4): 13 h, 15 h 05, 17 h 10, 19 h 20, 21 h 30.

MORTELLE INFLUENCE
Cine-Parc St-Eustache (3): des 19 h.
Versailles (4): 19 h 30, 21 h 40.

SUITE A LA PAGE D 13

La magie d'un conte animé par des danseurs aux masques de poupées.

Cendrillon

• Lyon Opéra Ballet •

Maguy Marin / Prokofiev



25 et 26 mai à 20h • 27 mai à 19h

Ticketron / Télétron: 288-3651 • 44 $ - 30 $ - 22 $ - 10 $

Salle Wilfrid-Pelletier Place des Arts

Réservations téléphoniques: 514 842 2112. Frais de service. Redevance de 1 $ sur tout billet de plus de 10 $.

Produit par Place des Arts

Les Ballets Canadiens

Présenté dans le cadre des Feux de la Bourse Banque Royale.

INITIATION AUX ARTS PLASTIQUES POUR LES SIX-DOUZE

Un avant-goût des expositions présentées cet été au Musée des beaux-arts de Montréal, "Souvenirs d'Italie: la peinture hollandaise du XVIIe siècle" et "Un regard passionné: chefs-d'oeuvre de l'Impressionnisme et autres toiles de la Collection Emil G. Bührle".

Un regard passionné...

sur l'impressionnisme

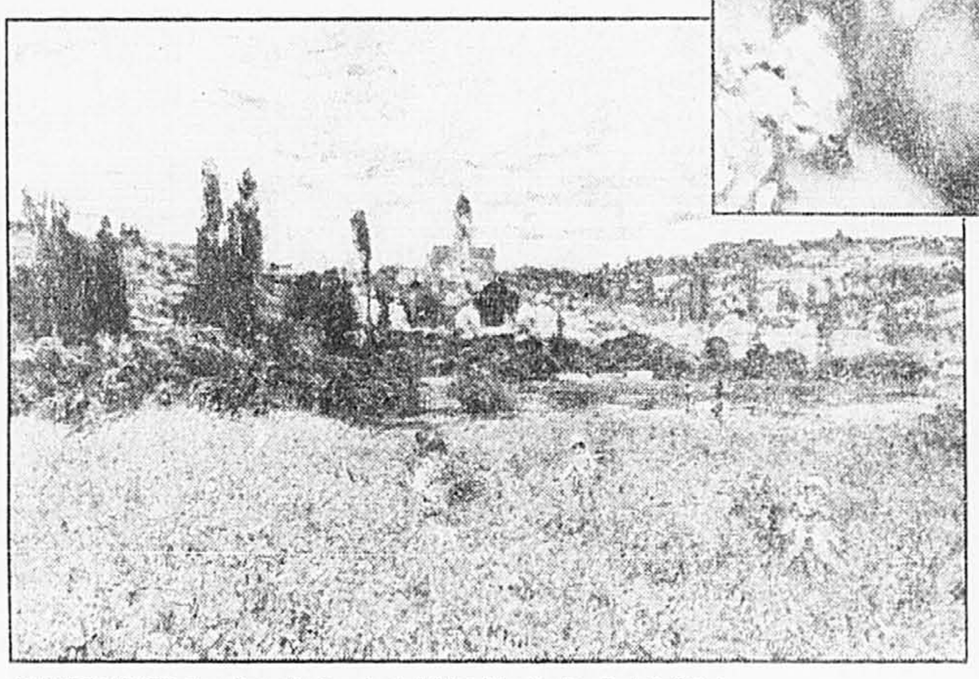
Nous avons rencontré mercredi passé le peintre impressionniste Claude Monet. Monsieur Monet était fasciné par la lumière, ce qui l'a amené à peindre le même sujet à différents moments de la journée.

Pensez au soleil du midi, combien il est différent des ombres qui s'étirent lors du coucher du soleil. Pensez au soleil lorsqu'il est partiellement recouvert par un nuage, combien tout devient sombre lorsqu'il pleut. Pensez à l'état brumeux d'une journée torride en été, combien tout semble crispé lors d'une journée froide de l'automne.

Pour les impressionnistes, le fait de travailler à l'extérieur était très important pour les aider à capturer cette lumière si changeante.



PIERRE-AUGUSTE RENOIR, *"Jeune Fille au Chapeau"*, collection Emil G. Bührle.



CLAUDE MONET, *"Les Coquelicots près de Vétheuil"*, collection Emil G. Bührle

Pour réaliser le tableau **Les Coquelicots près de Vetheuil**, le peintre Claude Monet s'est assis dans un champ de coquelicots avec ses toiles, ses pinceaux et son chevalet, et il a essayé de reproduire le scène qu'il avait devant lui: un champ de coquelicots au printemps par une journée nuageuse. Monet utilisait des taches de couleurs sur ses toiles de sorte que si nous voulons en savourer tout l'effet désiré, il nous faut regarder ces tableaux en prenant une certaine distance. Puisque rien n'est reproduit de manière très précise, nous appelons ce style de peinture impressionniste.

Maintenant, sortez vos pots de gouache et vos pinceaux et faites l'essai de cette technique impressionniste. Avez-vous un sujet préféré? Un paysage inspiré de Monet? Un personnage inspiré du grand artiste impressionniste Pierre-Auguste Renoir? Ne faites pas de dessin préliminaire et appliquez votre gouache en petites touches colorées sur votre papier. Choisissez des couleurs claires et éloignez-vous souvent de votre peinture pour voir le résultat.

QUESTION D'ART

À part Monet et Renoir, nomme un autre peintre impressionniste.

Réponds à cette question et cours la chance de gagner une inscription aux ateliers des "Samedis du Musée", saison 1990-1991 organisées par le service éducatif du Musée des beaux-arts.

Envoie ta réponse à:
La Presse/Éducation
7, rue Saint-Jacques
Montréal H2Y 1K9
en inscrivant "Question d'art" sur l'enveloppe.

Date limite: le 29 mai 1990.

GAGNANTE DE LA SEMAINE DERNIÈRE
Valérie Tousignant Bergeron,
Brossard

Crédits: Ginette Cloutier, coordination; Marylin Lajeunesse, recherche et rédaction; Musée des beaux-arts de Montréal. - 285-1600

Musée des beaux-arts de Montréal
Service éducatif et culturel

education

Pour plus de renseignements: 285-6960

CKOI 96,9 FM présente

LE CALENDRIER DES ÉVÉNEMENTS

La Presse

SPECTRUM

318, RUE STE-CATHERINE OUEST
MÉTRO PLACE DES ARTS

BILLETS EN VENTE AU SPECTRUM (TOUS LES JOURS DE 10H00 À 22H00) ET À TOUS LES COMPTOIRS TICKETRON - FRAIS DE SERVICE * INFO 861-5851

Les soirées Labatt Blues

LE MAÎTRE BRITANIQUE DU BLUES

JOHN MAYALL AND THE BLUESBREAKERS

MARDI 29 MAI 21h00



ROCK ET BELLES OREILLES

«Y SONT DÉGUEULASSES!»
CHEF GROLEAU

Du 2 mai au 10 juin

«UNISON»

CÉLINE DION

4 et 5 juin 20h00

SPECTACLES À VENIR: (Billets en vente)

EVERYTHING BUT THE GIRLS . . . . . 13 juin
FESTIVAL INTERNATIONAL DE JAZZ DE MONTRÉAL présente CONTRASTE YOGOURT LIBERTÉ . . . . Du 29 juin au 7 juillet

LE SPECTACLE Bud DU MOIS

MAUDE

Découpez cette annonce et écoutez CKOI-FM tous les soirs à 19h pour savoir où l'échanger pour obtenir un véritable billet gratuit.



CKOI 96,9 FM MARDI 19 JUIN, 20h30

La Presse Budweiser

EN PREMIÈRE PARTIE PAUL SAIZE
(Gagnant de l'Empire des Futures Stars Bud-CKOI)

Spectacles

SUITE DE LA PAGE D 12

Y LEFT FOOT
neplex Centre-Ville (6): 16 h, 21 h 40.
ommodore (Cartierville): 19 h, 21 h 15.
É UN 4 JUILLET
aradis (3): 21 h.
IKITA
erri (3): 13 h, 15 h 15, 17 h 30, 19 h 45, 21 h 5.
inéma Capitol (2, Drummondville): 19 h, 21 h 0.
OCE DE PAPIER
auphin (2): 21 h, sauf mar.
OUS NE SOMMES PAS DES ANGES
ine-Parc Laval (2): dès 19 h.
PPORTUNITY KNOCKS
ine-Parc St-Eustache (4): dès 19 h.
ART-TIME STEWARDESS
uy, Mar. et merc.: 9 h 50, 12 h 25, 15 h, 17 h 5, 20 h 10.
'ATROUILLE EN FOLIE
ine-Parc St-Eustache (5): dès 19 h.
'EUPLE SINGE
omplexe Desjardins (4): 13 h 20, 15 h 15, 17 h 10, 19 h 15, 21 h 15.
'LAISIR SUR RENDEZ-VOUS
ve: 12 h 25, 16 h 20, 20 h 15.
'LAN D'ENFER
inema Capitol (3, Drummondville): 19 h, 21 h 50.
ine-Parc St-Hilaire (1): dès 19 h.
aval (3): 19 h 10, 21 h 20.
arisien (2): 13 h, 15 h, 17 h, 19 h, 21 h.
ersailles (3): 19 h 20, 21 h 20.
PLAYING WITH FIRE
L'Amour: 12 h 05, 15 h 05, 18 h 05, 21 h 05.
PRETTY WOMAN
Cinema V (1): 18 h 20, 21 h 10.
Du Parc (1): 18 h 30, 21 h.
Fairview (2): 19 h, 21 h 30.
Greenfield (2): 19 h, 21 h 30.
Jean-Talon: 19 h, 21 h 30.
Loews (1): 13 h 20, 16 h, 18 h 40, 21 h 15.
Pine (3, Sainte-Adele): 20 h 15.
PUBLICITE (LA), C'EST BRANCHE
Universite: 19 h, 21 h 10.
Q & A
Loews (2): 12 h 45, 15 h 20, 18 h 15, 21 h.
RENCONTRE FATALE
Cine-Parc Laval (4): dès 19 h.
RIPOUX CONTRE RIPOUX
Cineplex Centre-Ville (6): 13 h 30, 19 h 05.
SIMON LES NUAGES
Carrefour du Nord (1, Saint-Jérôme): 19 h 15, 21 h 35.
Cinéma Capitol (3, Drummondville): 19 h.
Cine-Parc St-Eustache (5): dès 19 h.
Cine-Parc St-Hilaire (1): dès 19 h.
Greenfield (1): 19 h, 21 h.
Laval (1): 19 h 10, 21 h 20.
Le Paris (1, Saint-Hyacinthe): 19 h 05, 21 h 05.
Parisien (6): 13 h 10, 15 h 10, 17 h 10, 19 h 10, 21 h 10.
Versailles (2): 19 h, 21 h.
SOCIETE (LA) DES POETES DISPARUS
Du Plateau (2): 14 h, 16 h 30, 19 h, 21 h 20.
SPACED INVADERS
Dorval (1): 19 h, 21 h 20.
Palace (5): 13 h 30, 16 h, 18 h 40, 21 h.
SUD (LE)
Cineplex Centre-Ville (9): 14 h, 16 h 15, 19 h 10, 21 h 20.
TALES FROM THE DARK SIDE
Fairview (1): 19 h 30, 21 h 40.
Palace (1): 12 h 30, 14 h 35, 16 h 45, 19 h 05, 21 h 30.
TEENAGE MUTANT NINJA TURTLES
Astre (2): 19 h, 21 h.
Brossard (3): 19 h 15, 21 h 15.
Carrefour Laval (5): 19 h 20.
Cine-Parc Châteauguay (1): dès 19 h.
Cine-Parc Drummondville (2): dès 19 h.
Cine-Parc Joliette (1): dès 19 h.
Cine-Parc Odeon (1, Boucherville): dès 19 h.
Cine-Parc St-Eustache (2): dès 19 h.
Cine-Parc Tracy (1): dès 19 h.
Place Alexis Nihon (1): 13 h 15, 15 h 15, 17 h 15, 19 h 15, 21 h 15.
Pointe-Claire (3). Ven.: 19 h 15, 21 h 15; du mar. au jeu.: 19 h 15, 21 h 15.
TEENAGE MUTANT NINJA TURTLES (V.F.)
Berri (4): 13 h 15, 15 h 15, 17 h 15, 19 h 15, 21 h 15.
Laval 2000 (1): 19 h 15, 21 h 15.
Longueuil (1): 19 h, 21 h.
Paradis (1): 19 h 15.
TEMPS (LE) DES GITANS
Parisien (3): 12 h 40, 15 h 30, 18 h 20, 21 h 10.
TRIBULATIONS (LES) DE BALTHASAR
Ouimetoscope: 19 h 10.
ULTIME VENGEANCE
Paradis (1): 21 h 10.
UN FILM BREF SUR L'AMOUR
Ouimetoscope: 21 h 20.
WILD ORCHID
Faubourg Ste-Catherine (2): 13 h 10, 15 h 15, 17 h 20, 19 h 30, 21 h 40.
Pointe-Claire (2). Ven.: 19 h, 21 h 05; du mar. au jeu.: 19 h, 21 h 05.

SALLES DE RÉPERTOIRE

BRAZIL
Ouimetoscope: 21 h 10.

DR. JEKYLL AND MR HYDE
Conservatoire d'art cinematographique: 21 h.
ECARTS PERDUS - L'ART EST UN JEU
Maison de la culture du Plateau Mont-Royal: 19 h.
GERVAISE
Ouimetoscope: 19 h 30.

GOLDEN BOY
Cinémathèque québécoise: 18 h 35.
ILLUSION (THE) TRAVELS BY STREETCAR
Conservatoire d'art cinématographique: 19 h.
MEET JOHN DOE
Cinémathèque québécoise: 20 h 35.

PLAINTE (LA) DE L'IMPÉRATRICE
Parallèle: 19 h 30.
PRESQU'UNE VIE
Goethe-Intitut: 20 h.
RENCONTRE FATALE Ouimetoscope: 19 h.
TABLEAU (LE) NOIR - LA TOILE BLANCHE
Cinema ONF: 19 h.

DANSE

BAR-THEATRE LES LOGES (1237, Sanguinet) - «Volet integrale». Avec Sylvain Emard: 20 h 30.

POUR ENFANTS

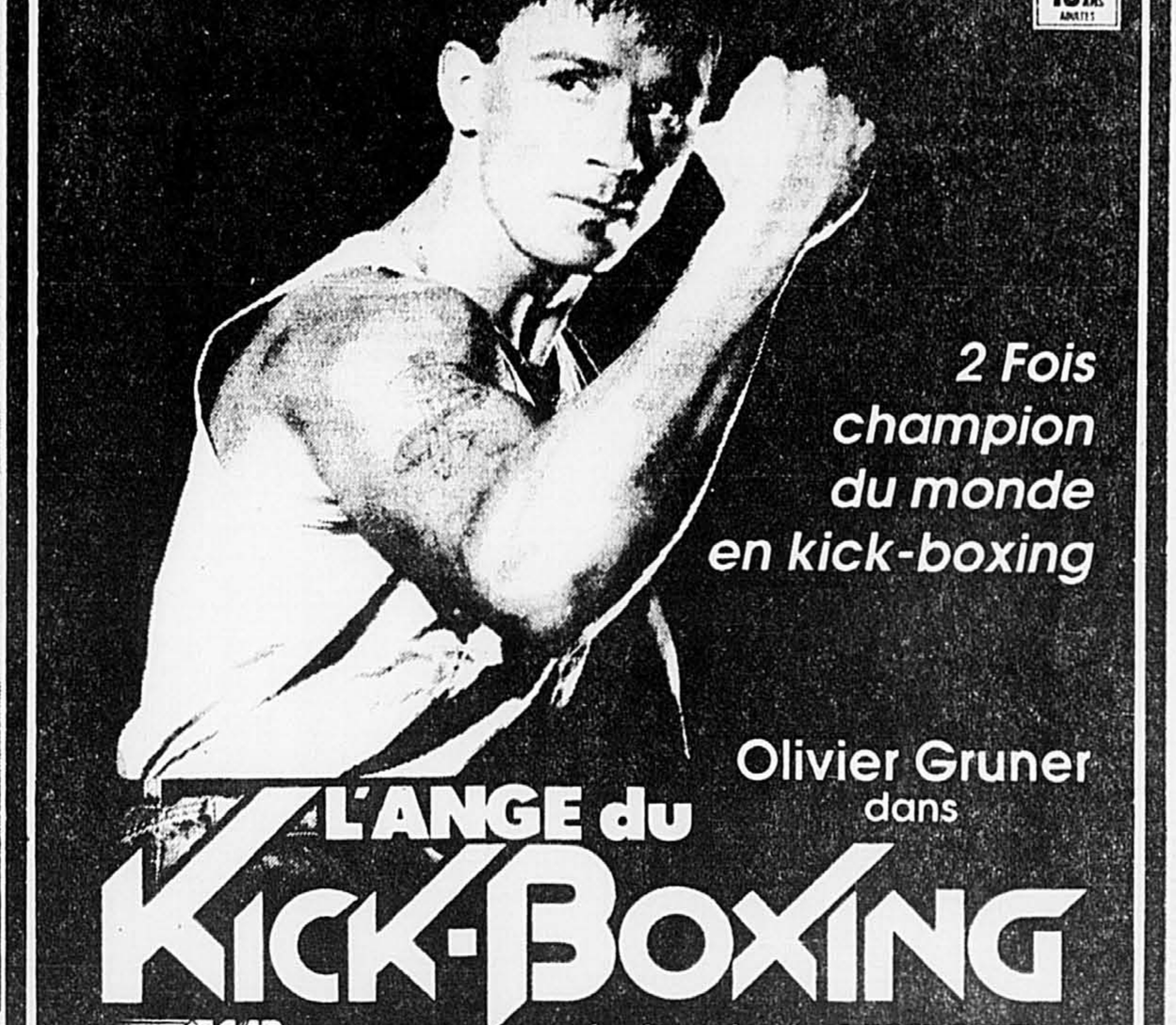
LA MAISON-THEATRE (255, Ontario e.) - «Monsieur Leon», de Serge Marois. Sam., dim.: 15 h (5 ans et plus).

BON APPÉTIT

Pour le plaisir d'être deux et seuls au monde.
Au Beaver Club. Une table exquise qui s'harmonise aux plus belles mélodies.
Vous dansez sur tous les rythmes.
En toute complicité.
Le samedi soir.
Table d'hôte : 28,75$ à 33,75$
Réservations : 861-3511
BEAVER CLUB
Duo pour une fugue
Hôtels et Villégiatures Canadien Pacifique
Le Reine Elizabeth

FAMOUS PLAYERS
AU PAROXYSME DE L'EXCELLENCE.


version o.anglaise
CFQR92.5 CFCF600 RADIO MONTREAL
À L'AFFICHE DÈS DEMAIN!
DOLBY STEREO PALACE 598 STE CATHERINE O. 866 6997
DOLBY STEREO DORVAL 260 Ave DORVAL 631 8536
CINÉMA DU PARC 3575 Ave du PARC 844 9470

L'AFFRONTEMENT ULTIME!
18 ANS ANNEES

2 Fois champion du monde en kick-boxing
Olivier Gruner dans
L'ANGE du KICK-BOXING
C/FP DISTRIBUTION
version française de: ANGEL TOWN
À L'AFFICHE DÈS DEMAIN!
et en anglais aux PALACE et DORVAL
LAVAL CENTRE LAVAL 688 7776
GREENFIELD PARK 519 BOUL TASCHEREAU 671 6129
VERSAILLES PLACE VERSAILLES 353 7880
ST-JÉRÔME Cinéma REX 127 ST-GEORGES 436-2282

GUIDE CINÉMA CINÉPLEX ODÉON
Pour information appelez : 849-FILM 11 am - 10 pm
AMERICAN EXPRESS Cartes Acceptées Cards Welcome
LE FILM À L'AFFICHE DÉBUTE DIX MINUTES APRÈS L'HEURE INDIQUÉE DANS L'HORAIRE.

DU 18 AU 24 MAI 1990

LE FAUBOURG
1616 ouest, rue Ste-Catherine
BIRD ON WIRE (14 ans) Dolby Stéréo THX
1:00 - 3:00 - 5:00 - 7:10 - 9:20
Coupons, laissez-passer et billets V.I.P. refusés
WILD ORCHID (14 ans) Dolby Stéréo THX
1:10 - 3:15 - 5:20 - 7:30 - 9:40
THE COOK, THE THIEF, HIS WIFE AND HER LOVER (18 ans) Dolby Stéréo
1:30 - 4:10 - 7:00 - 9:25
THE GUARDIAN (14 ans) Dolby Stéréo
1:05 - 3:05 - 5:05 - 7:00 - 9:00

PLACE ALEXIS NIHON
Metro Atwater
TEENAGE MUTANT NINJA TURTLES (G) Dolby Stereo
1:15 - 3:15 - 5:15 - 7:15 - 9:15
CADILLAC MAN (G) Dolby Stereo
12:45 - 2:50 - 4:55 - 7:00 - 9:05
Coupons, laissez-passer et billets V.I.P. refusés
HOUSE PARTY (14 ans) Dolby Stereo
12:45 - 2:55 - 5:05 - 7:15 - 9:25
Exc. Merc. 23 mai : 12:45 - 2:55 - 5:05 - 9:25

ÉGYPTIEN
1455, rue Peel
CADILLAC MAN (G) Dolby Stéréo SR
1:00 - 3:00 - 5:00 - 7:10 - 9:20
Coupons, laissez-passer et billets V.I.P. refusés
CINEMA PARADISO (G)
(v.o. italienne avec sous-titres anglais)
1:30 - 4:20 - 7:00 - 9:25
LAST EXIT TO BROOKLIN (18 ans)
Dolby Stereo
1:20 - 3:20 - 5:20 - 7:25 - 9:40
Exc. Jeudi 24 mai : 1:20 - 3:20 - 5:20 - 9:40

POINTE-CLAIRE
6361, Trans-Canadienne
THE GUARDIAN (14 ans) Dolby Stereo
Ven., Mardi au Jeudi : 7:25 - 9:30
Sam., Dim. et Lundi : 1:10 - 3:15 - 5:20 - 7:25 - 9:30
WILD ORCHID (14 ans) Dolby Stereo
Ven., Mardi au Jeudi : 7:00 - 9:05
Sam., Dim. et Lundi : 12:45 - 2:50 - 4:55 - 7:00 - 9:05
TEENAGE MUTANT NINJA TURTLES (G) Dolby Stereo
Ven., Mardi au Jeudi : 7:15 - 9:15
Sam., Dim. et Lundi : 1:15 - 3:15 - 5:15 - 7:15 - 9:15
CADILLAC MAN (G) Dolby Stereo THX
Sam., Dim. et Lundi : 1:00 - 3:00 - 5:00 - 7:00 - 9:00 / Ven., Mardi au Jeudi : 7:00 - 9:00
Coupons, laissez-passer et billets V.I.P. refusés
BIRD ON A WIRE (14 ans) Dolby Stereo
Sam., Dim. et Lundi : 12:40 - 2:50 - 5:00 - 7:10 - 9:20
Ven., Mardi au Jeudi : 7:10 - 9:20
Coupons, laissez-passer et billets V.I.P. refusés
HOUSE PARTY (14 ans) Dolby Stereo
Sam., Dim. et Lundi : 2:00 - 4:10 - 7:00 - 9:10
Ven., Mardi au Jeudi : 7:00 - 9:10

BONAVENTURE
Place Bonaventure
MIAMI BLUES (18 ans)
Dim. : 1:00 - 3:00 - 5:00 - 7:00 - 9:00
Sam. et Sem. : 7:00 - 9:00
FIRST POWER (18 ans)
Dim. : 1:15 - 3:15 - 5:15 - 7:15 - 9:15
Sam. et Sem. : 7:15 - 9:15

CENTRE-VILLE
2001, Université, Station Métro McGill
CRUISING BAR (14 ans)
1:05 - 3:05 - 5:05 - 7:05 - 9:05
CINEMA PARADISO (G) (v. française)
1:30 - 4:15 - 7:00 - 9:25
CONTE DE PRINTEMPS (G)
2:00 - 4:30 - 7:10 - 9:35
MILOU EN MAI (14 ans)
1:00 - 3:05 - 5:10 - 7:20 - 9:30
DAME DE COEUR (G)
1:45 - 4:30 - 7:10 - 9:35
MY LEFT FOOT (G) (v. française)
4:00 - 9:40
RIPOUX CONTRE RIPOUX (G)
1:30 - 7:05
CHER FRANGIN (14 ans)
1:05 - 3:05 - 5:05 - 7:15 - 9:15
JÉSUS DE MONTRÉAL (14 ans) Dolby Stéréo
(v.o. avec sous-titres anglais)
1:00 - 4:00 - 7:00 - 9:25
LE SUD (14 ans)
(v.o. espagnole avec sous-titres français)
2:00 - 4:15 - 7:10 - 9:20

DÉCARIE
6900, boul. Décarie
BIRD ON A WIRE (14 ans) Dolby Stéréo
Sam. et Dim. : 12:45 - 2:50 - 4:55 - 7:00 - 9:20
Sem. : 7:00 - 9:20
Coupons, laissez-passer et billets V.I.P. refusés
CADILLAC MAN (G)
Sam. et Dim. : 1:00 - 3:00 - 5:00 - 7:10 - 9:10
Sem. : 7:10 - 9:10
Coupons, laissez-passer et billets V.I.P. refusés

CRÉMAZIE
8610, rue St-Denis
LE GRAND BLEU (G) Dolby Stéréo
Sam., Dim. et Lundi : 1:00 - 5:00 - 8:15
Ven., Mardi au Jeudi : 8:00

BERRI
1280, rue St-Denis
CRY BABY (14 ans) Dolby Stereo (v. française)
1:15 - 3:15 - 5:15 - 7:15 - 9:15
LAST EXIT TO BROOKLIN (18 ans)
Dolby Stereo (v. française)
1:00 - 3:15 - 5:30 - 7:45 - 9:55
NIKITA (14 ans) Dolby Stereo
1:00 - 3:15 - 5:30 - 7:45 - 9:45
TEENAGE MUTANT NINJA TURTLES (G)
Dolby Stereo (v. française)
1:15 - 3:15 - 5:15 - 7:15 - 9:15
JOE CONTRE LE VOLCAN (G)
1:00 - 3:15 - 5:30 - 7:45 - 9:45

COMPLEXE DESJARDINS
Basilaire 1
BABYLONE (G)
1:30 - 3:30 - 5:30 - 7:30 - 9:30
LE CUISINIER, LE VOLEUR, SA FEMME ET SON AMANT (18 ans) Dolby Stereo
1:45 - 4:15 - 7:00 - 9:40
LA FLEUR DU MAL (18 ans)
12:40 - 2:55 - 5:05 - 7:15 - 9:25
PEUPLE SINGE (G)
1:20 - 3:15 - 5:10 - 7:15 - 9:15

BROSSARD
Mail Champlain - 6600, boul. Taschereau
JOE CONTRE LE VOLCAN (G)
Sam., Dim. et Lundi : 1:00 - 3:05 - 5:10 - 7:20 - 9:30 / Ven., Mardi au Jeudi : 7:20 - 9:30
TEENAGE MUTANT NINJA TURTLES (G)
(v. anglaise)
Sam., Dim. et Lundi : 1:15 - 3:15 - 5:15 - 7:15 - 9:15 / Ven., Mardi au Jeudi : 7:15 - 9:15
BIRD ON A WIRE (14 ans) Dolby Stereo
Sam., Dim. et Lundi : 12:45 - 2:50 - 5:00 - 7:15 - 9:30 / Ven., Mardi au Jeudi : 7:15 - 9:30
Coupons, laissez-passer et billets V.I.P. refusés

COMMODORE
5780, boul Gouin ouest, Cartierville
MY LEFT FOOT (G) (v. française)
Sam. et Dim. : 1:30 - 4:00 - 7:00 - 9:15
Sem. : 7:00 - 9:15

LE DAUPHIN
2396 est, rue Beaubien
LA FEMME DE ROSE HILL (14 ans)
Sam. et Dim. : 1:30 - 3:30 - 5:30 - 7:30 - 9:30
Sem. : 7:30 - 9:30
Exc. Mardi 22 mai : Aucune représentation
DRIVING MISS DAISY (G) Dolby Stereo
(v.o. anglaise avec sous-titres français)
Sam. et Dim. : 3:00 - 7:00 / Sem. : 7:00
Exc. Mardi 22 mai : Aucune représentation
NOCE DE PAPIER (G)
Sam. et Dim. : 1:15 - 5:00 - 9:00 / Sem. : 9:00
Exc. Mardi 22 mai : Aucune représentation

LONGUEUIL
Place Longueuil - 825 ouest, rue St-Laurent
TEENAGE MUTANT NINJA TURTLES (G)
(v. française)
Sam., Dim. et Lundi : 1:00 - 3:00 - 5:00 - 7:00 - 9:00 / Ven., Mardi au Jeudi : 7:00 - 9:00
CRY BABY (14 ans) (v. française)
Sam., Dim. et Lundi : 1:30 - 3:30 - 5:30 - 7:30 - 9:30 / Ven., Mardi au Jeudi : 7:30 - 9:30

CARREFOUR LAVAL
2330, boul. Le Carrefour
CRUISING BAR (14 ans)
Sam., Dim. et Lundi : 1:00 - 3:00 - 5:00 - 7:00 - 9:00 / Ven., Mardi au Jeudi : 7:00 - 9:00
BABYLONE (G)
Sam., Dim. et Lundi : 1:15 - 3:15 - 5:15 - 7:15 - 9:15 / Ven., Mardi au Jeudi : 7:15 - 9:15
CADILLAC MAN (G) Dolby Stereo
Sam., Dim. et Lundi : 1:05 - 3:05 - 5:05 - 7:20 - 9:20 / Ven., Mardi au Jeudi : 7:20 - 9:20
Coupons, laissez-passer et billets V.I.P. refusés
LA FLEUR DU MAL (18 ans)
Sam., Dim. et Lundi : 1:45 - 4:15 - 7:05 - 9:30 / Ven., Mardi au Jeudi : 7:05 - 9:30
LAMBADA (G) Dolby Stereo / 9:25
TEENAGE MUTANT NINJA TURTLES (G)
Dolby Stereo (v. anglaise)
Sam., Dim. et Lundi : 1:20 - 3:20 - 5:20 - 7:20
Ven., Mardi au Jeudi : 7:20
BIRD ON A WIRE (14 ans) Dolby Stereo
Sam., Dim. et Lundi : 1:05 - 3:10 - 5:15 - 7:25 - 9:35
Ven., Mardi au Jeudi : 7:25 - 9:35
Coupons, laissez-passer et billets V.I.P. refusés

ASTRE
9480, Boul. Lacordaire
BIRD ON A WIRE (14 ans) Dolby Stéréo
Sam., Dim. et Lundi : 1:00 - 3:10 - 5:20 - 7:30 - 9:40 / Ven., Mardi au Jeudi : 7:10 - 9:20
Couche tard : Ven. et Sam. : 11:45
Coupons, laissez-passer et billets V.I.P. refusés
TEENAGE MUTANT NINJA TURTLES (G)
Dolby Stéréo (v. anglaise)
Sam., Dim. et Lundi : 1:00 - 3:00 - 5:00 - 7:00 - 9:00 / Ven., Mardi au Jeudi : 7:00 - 9:00
CADILLAC MAN (G) Dolby Stéréo
Sam., Dim. et Lundi : 1:00 - 3:00 - 5:00 - 7:00 - 9:00 / Ven., Mardi au Jeudi : 7:00 - 9:10
Couche tard : Ven., Sam. : 11:00
Coupons, laissez-passer et billets V.I.P. refusés
THE GUARDIAN (14 ans)
Sam., Dim. et Lundi : 1:15 - 3:20 - 5:25 - 7:30 - 9:35 / Ven., Mardi au Jeudi : 7:30 - 9:30
Couche tard : Ven. et Sam. : 11:15

SOIRÉE GRATUITE
LE JEUDI 24 MAI DANS TOUS LES CINÉ-PARCS !!

CINÉ-PARC LAVAL
Aut. des Laurentides (Sortie 14)
CRUISING BAR (14 ans)
2eme film: LES LAVIGUEURS DEMENAGENT
LAMBADA (v. française) (14 ans)
2eme film: L'ARME FATALE #2
PATROUILLE EN FOLIE (G)
2eme film: LE SOUFFLE DE LA PEUR
JOE CONTRE LE VOLCAN (G)
2eme film: BATMAN (v. française)

CINÉ-PARC ST-HILAIRE
Route 20 (Sortie 115)
CRUISING BAR (14 ans)
2eme film: KICKBOXER (v. française)
L'OURS (G)
2eme film: DE QUOI J'ME MÊLE

CINÉ-PARC CHÂTEAUGUAY
6 km du pont Mercier
TEENAGE MUTANT NINJA TURTLES (v. française) (14 ans)
2eme film: COMBAT À FINIR
POUR TOUJOURS (G)
2eme film: K-9 (v. française)
LAMBADA (v. française) (14 ans)
2eme film: L'ARME FATALE #2

CINÉ-PARC ST-EUSTACHE
Route 15 (Sortie 21)
TEENAGE MUTANT NINJA TURTLES (14 ans)
2eme film: COMBAT À FINIR
MON CHER PAPA (14 ans)
2eme film: RENCONTRE FATALE
DE QUOI J'ME MÊLE (G)
2eme film: L'EQUIPE DE RÊVE
POUR TOUJOURS (G)
2eme film: K-9 (v. française)
L'OURS (14 ans)
2eme film: KICKBOXER (v. française)

CINÉ-PARC TRACY
Route 30 (Sortie 178)
L'OURS (G)
2eme film: K-9 (v. française)
DE QUOI J'ME MÊLE (G)
2eme film: EQUIPE DE RÊVE

CINÉ-PARC SAGUENAY
2470, Rang St-Paul, Chicoutimi
CRUISING BAR (14 ans)
2eme film: LES LAVIGUEURS DEMENAGENT
L'OURS (G)
2eme film: DE QUOI J'ME MÊLE

CINÉ-PARC ODEON BOUCHERVILLE
Transcanadienne (Sortie 95)
PATROUILLE EN FOLIE (G)
2eme film: K-9 (v. française)
TEENAGE MUTANT NINJA TURTLES (v. française) (14 ans)
2eme film: COMBAT À FINIR

CINÉ-PARC DRUMMONDVILLE
Transcanadienne (sortie 170)
CRUISING BAR (14 ans)
2eme film: LES LAVIGUEURS DEMENAGENT
JOE CONTRE LE VOLCAN (G)
2eme film: BATMAN (v. française)

CINÉ-PARC JOLIETTE
5e Rang, St-Ambroise
L'OURS (G)
2eme film: K-9 (v. française)
DE QUOI J'ME MÊLE (G)
2eme film: MON CHER PAPA

CINÉ-PARC TROIS-RIVIÈRES
Route 40 (Sortie 192)
CRUISING BAR (14 ans)
2eme film: LES LAVIGUEURS DEMENAGENT
POUR TOUJOURS (14 ans)
2eme film: BATMAN (v. française)

TEENAGE MUTANT NINJA TURTLES (G)
VERSION FRANÇAISE
BERRI, LONGUEUIL, LAVAL 2000, PARADIS, SHERBROOKE

BIRD ON A WIRE (14 ans)
VERSION ORIGINALE ANGLAISE
FAUBOURG, POINTE-CLAIRE, DÉCARIE, BROSSARD, CARREFOUR LAVAL, ASTRE

BABYLONE (G)
COMPLEXE DESJARDINS CARREFOUR LAVAL

FAMOUS PLAYERS
INFO-FILM 866-0111 11h00 à 22h00

Un veritable suspense... — B.Blankenship, PHOENIX TEEN GAZETTE
Lisa version o. anglaise
LOEWS 1:00 3:00-5:00 7:00-9:10
DOLBY STEREO DORVAL Tous les autres 7:00-9:15
Ste-Adèle DOLBY STEREO cinéma PINE 598 rue MORIN 229-7655 Tous les autres 8:30

Steven Seagal
Hard To KILL
version o. anglaise
PALACE 12:30-2:35-4:45 6:55-9:20 Jeu 12:30-2:35 4:45-9:20

NICK NOLTE TIMOTHY HUTTON
Q&A
version o. anglaise
DOLBY STEREO LOEWS 12:45-3:20 6:15-9:00

LECTURES DIABOLIQUES
v.f.de: I, MADMAN
CINÉMA PLUS
DOLBY STEREO Le PARISIEN 1:00 3:00-5:00 7:00-9:00
LAVAL Tous les autres 7:20-9:40
DOLBY STEREO Cinéma PLATEAU 1:30 3:30-5:30 7:30-9:30
VERSAILLES Tous les autres 7:20-9:20
LONGUEUIL OMEGA Tous les autres 8:00

Simon les nuages
GALEMENT A L'ENVERS
JOURS DE PLAINE
Le PARISIEN 1:10 3:10-5:10 7:10-9:10
GREENFIELD PARK Tous les autres 7:00-9:00
LAVAL Tous les autres 7:10-9:10
VERSAILLES Tous les autres 7:00-9:00
aussi au LE PARIS (St-Hyacinthe)

The Truman Show
version o. anglaise
DOLBY STEREO PALACE 12:30 2:35-4:45 7:10-9:30
FAIRVIEW Tous les autres 7:30-9:40

BADIS v.o. arabe avec s.-t. français
Le PARISIEN 1:30 3:30-5:30 7:30-9:30

"THE BEST of THE BEST" part II
LA PUBLICITÉ c'est branché II
FESTIVAL INTERNATIONAL DE CANNES
UNIVERSITÉ Tous les autres 7:00-9:10

LA SOCIÉTÉ DES POÈTES DISPARUS
v.f.de: DEAD POETS SOCIETY
DOLBY STEREO Cinéma PLATEAU 2:00-4:30 7:00-9:20

CrazyPeople
version o. anglaise
DOLBY STEREO PALACE 12:20 2:35-4:50 7:10-9:30

RICHARD GERE
UNE JOLIE FEMME
v.f.de: PRETTY WOMAN
Le PARISIEN 1:20-4:00 6:45-9:20
DOLBY STEREO LAVAL Tous les autres 7:00-9:30
DOLBY STEREO VERSAILLES Tous les autres 6:30-9:00
LONGUEUIL OMEGA Tous les autres 8:00
aussi aux LE PARIS (St-Hyacinthe) et IMPÉRIAL (Trois-Rivières)
en anglais aux LOEWS, FAIRVIEW, DU PARC, CINÉMA V, JEAN-TALON, GREENFIELD et PINE (Ste-Adèle)

CINÉMA PLUS
mortelle INFLUENCE
VF AV BAD INFLUENCE
VERSAILLES Tous les autres 7:30-9:40

LES DIEUX SONT TOMBÉS SUR LA TÊTE ...LA SUITE
Le PARISIEN 12:40 2:55-5:05 7:15-9:35
LAVAL Tous les autres 7:15-9:25
VERSAILLES Tous les autres 7:25-9:35

GAGNANT DE 4 OSCARS
DRIVING MISS DAISY
version o.anglaise
LOEWS 12:35 3:00-5:05 7:10-9:20

LE TEMPS DES GITANS
un film de EMIR KUSTURICA
CINÉMA PLUS
Le PARISIEN 12:40-3:30 6:20-9:10

HELSINKI NAPOLI
v.o. anglaise Films du Crepuscule
CINÉMA DU PARC Tous les autres 7:10-9:25

SEAN CONNERY À LA POURSUITE D'OCTOBRE ROUGE
v.f.de: THE HUNT FOR RED OCTOBER
DOLBY STEREO Le PARISIEN 3:35-6:25 9:15
LAVAL Tous les autres 6:15-9:00
GREENFIELD PARK Tous les autres 6:30-9:15
VERSAILLES Tous les autres 6:30-9:05
aussi à l'IMPÉRIAL (Trois-Rivières) et LE PARIS (St-Hyacinthe)
en anglais à l'IMPÉRIAL (Montréal)

THERESA RUSSELL
version o. anglaise
IMPULSE
PALACE 1:20-3:30 5:40-9:05
DORVAL Tous les autres 7:15-9:30
CINEMA DU PARC Tous les autres 6:45-9:20

Pendant des années, la science s'est interrogée sur l'existence dans l'espace, d'êtres vivants pourvus d'intelligence...
On a maintenant la preuve qu'il n'en est rien.
LES EXTRA-TERRESTRES EN BALADE
v.f.de: SPACED INVADERS
DOLBY STEREO Le PARISIEN Tous les autres 1:00
en anglais aux PALACE et DORVAL

I LOVE YOU TO DEATH
version o.anglaise
LOEWS 1:05 3:10-5:15 7:25-9:30
CINEMA V Tous les autres 7:15-9:30

Annonces classées

La Presse

POUR COMMANDER, CORRIGER OU ANNULER
votre annonce, de 8 h à 17 h, du lundi au vendredi 285-7111
TÉLÉCOPIEUR 848-6287

285-7111

INTERURBAIN SANS FRAIS:
du lundi au vendredi, de 8 h à 17 h 1 (800) 361-5013

ANNONCES ENCADRÉES:
du lundi au vendredi, de 8 h 30 à 17 h 285-7000

INDEX DES RUBRIQUES

IMMOBILIER 100

RÉSIDENTIEL

Achat - Vente - Échange

Visites libres ... 100
Île de Montréal ... 101
Laval, Rive-Nord ... 103
Rive-Sud ... 105
Banlieue ouest ... 107
Banlieue est ... 109
Propriétés demandées ... 111
Condominiums, copropriétés ... 113
Laurentides ... 115
Estrie/Cantons de l'Est ... 117
Extérieur de Montréal ... 119
Fermettes ... 120
États-Unis - Hors frontières ... 121
Maisons de campagne ... 122
Maisons mobiles ... 123
Chalets ... 125
Terrains ... 127
Prêts hypothécaires ... 128
Transactions immobilières diverses ... 129
Gestion immobilière ... 130

Location

Centre-ville ... 131
Vieux-Montréal ... 132
Île de Montréal ... 133
Banlieue ouest ... 137
Banlieue est ... 138
Laurentides ... 140
Laval, Rive-Nord ... 141
Estrie/Cantons de l'Est ... 142
Rive-Sud ... 143
Propriétés à louer ... 144
Extérieur de Montréal ... 145
Maisons de campagne ... 146
États-Unis - Hors frontières ... 147
On demande à louer ... 148
On demande à partager ... 149
Condominiums ... 150
Chambres, pensions ... 151
Maisons de repos, centres d'accueil ... 152
Chalets ... 153
Garages ... 154
Sous location ... 156
Appartements et studios meublés, hôtels ... 157

INVESTISSEMENT COMMERCIAL INDUSTRIEL

Achat - Vente - Échange

Propriétés à revenus ... 160
Propriétés à revenus demandées ... 161
Propriétés commerciales, industrielles ... 162
Copropriétés ... 164
Fermes, terres ... 168
Commerces ... 170
Commerces demandés ... 171
Espaces commerciaux, industriels ... 172
Terrains ... 173
Gestion immobilière ... 175

Location

Espaces commerciaux, industriels à louer ... 180
Commerces à louer ... 182
Entrepôts à louer ... 184
Bureaux à louer ... 186
Magasins à louer ... 188
Terrains à louer ... 189
On demande à louer ... 190
À louer, divers ... 192

MARCHANDISES ET SERVICES 200

Marchandises

Mobiliers, articles de ménage ... 202
Appareils électroménagers ... 204
Encans ... 205
Vente de garage ... 206
Vente de charité ... 207
Audio-visuel, téléviseurs, photo, magnétoscopes, stéréos, radios ... 208
Imprimerie ... 209
Instruments de musique ... 210
Machines à coudre ... 211
Machinerie, outils ... 212
Effets de bureaux, magasins, restaurants ... 213
Équipements commerciaux ... 214
Vêtements ... 215
Fourrure ... 216
Le coin de l'ordinateur ... 217
Piscines, équipement, accessoires, entretien ... 218
Équipement à neige ... 219
Bois de foyer ... 220
Pépinières ... 221
Animaux ... 222
Matériaux de construction ... 223
Collections, monnaie, timbres ... 224
Antiquités, oeuvres d'art, artisanat ... 225
Bijoux, métaux précieux ... 226
On demande à acheter ... 228
Perdu ... 237
Trouvé ... 238
Marchandises diverses ... 239
Marché aux puces ... 240

Services

Entretien de la maison ... 251
Maîtres-électriciens ... 253
Entrepreneurs ... 255
Planchers ... 257
Portes et fenêtres ... 259
Peinture ... 261
Lavage murs et plafonds ... 262
Rembourrage ... 264
Paysagistes ... 265
Garderies ... 266
Traiteur ... 268
Entreposage ... 269
Transport, déménagement ... 270
Professionnels ... 272
Santé, esthétique ... 274
Rédaction, traduction ... 276
Traitement de texte ... 277
Services divers ... 280

OFFRES D'EMPLOIS 300

Offres d'emplois (encadrées seulement ... 300
Postes cadres et professionnels ... 304
Santé, services communautaires ... 306
Education ... 307
Garderies ... 308
Bureaux ... 310
Informatique ... 313
Assurance ... 316
Vente, commerce ... 319
Clubs, restaurants, hôtellerie ... 322
Alimentation ... 323
Technique, métiers ... 325
Coiffure, esthétique ... 327
Industrie du vêtement ... 328
Industriel, manufacturier ... 329
Entretien, sécurité ... 331
Services domestiques ... 334
Musiciens, artistes ... 337
Mannequins, modèles ... 339
Emplois divers ... 340
Services d'emplois à l'étranger ... 341
Emplois divers à temps partiel ... 342
Emplois demandés ... 343
Préparation de curriculum vitae ... 346
Services professionnels ... 347
Méthodes de recherche d'emplois ... 348

COURS

Éducation, instruction ... 350

SERVICES PERSONNELS 400

Compagnes, compagnons ... 403
Agences de rencontres ... 404
Clubs de rencontres ... 405
Astrologie, cartomancie ... 410
Consultations ... 415
Activités sociales ... 420
Studios de massage ... 432
Escortes, massages, rencontres et autres ... 440
Divers ... 450

TRANSPORT ET VÉHICULES AUTOMOBILES 500

TRANSPORT

Tracteurs et machinerie agricole ... 501
Machinerie lourde ... 506
Remorques ... 510
Camions (achat, vente, location) ... 511
Autres véhicules ... 521

VÉHICULES AUTOMOBILES

Achat - Vente - Location

Covoiturage ... 549
Autos à vendre ... 550
Consignataires d'automobiles ... 551
Autos antiques ... 555
Achat, vente, location, échange ... 575
Entretien et réparations ... 580
Pièces et accessoires ... 585
Ferraille ... 590

PLEIN AIR ET VÉHICULES RÉCRÉATIFS 600

PLEIN AIR

Articles de sport ... 606
Articles de camping ... 608
Équipements de sports d'hiver ... 610
Bicyclettes ... 611
Chasse ... 612
Pêche ... 615
Ski ... 618
Camping ... 624
Golf ... 627
Villégiature, voyages ... 633
Camp de vacances ... 635

VÉHICULES RÉCRÉATIFS

Motocyclettes ... 655
Bateaux-moteur, yachts, voiliers ... 658
Planches à voiles ... 659
Motoneiges ... 661
Véhicules tout terrain ... 664
Roulottes, tentes-roulottes et motorisés ... 667
Avions ... 670

AVIS 800

Avis légaux ... 801
Appels d'offres ... 802
Avis divers ... 805
Communiqués ... 810

DÉCÈS, PRIÈRES, REMERCIEMENTS, NAISSANCES 900

Souhaits ... 950
Naissances, fiançailles, mariages ... 955
Remerciements ... 995
Prières ... 997
Décès ... 999

SECTION ÉCONOMIE

PROPOSITIONS D'AFFAIRES 700

Hypothèques ... 705
Occasions d'affaires ... 710
Associés demandés ... 712
Franchises ... 714
Services financiers ... 715
Services spécialisés ... 717
Argent demandé ... 718
Expertises immobilières ... 720
Tenue de livres, déclarations d'impôt ... 725
Informatique, bureautique ... 726
Assurances ... 728
Equipement spécialisé ... 730
L'immobilier ... 735

IMMOBILIER

100 VISITES LIBRES

A BROSSARD, "T", spacieux 5 chambres, 2 garages, foyer, piscine creusée, extra, 923-2317.

A DUVERNAY, près Centre Nature, charmant cottage semi-dét., moderne, super 7 pièces, très éclaire, aires ouvertes, 2 vastes chambres, balcon, 114 900 $. 3599 Charron, 661-7985

• • • • • • • •

A UNE CLASSE À PART
WESTMOUNT
Le Chateau Westmount Square
Le choix de l'excellence, le nec le plus ultra des condominiums. Prix a partir de 440,000$. Visites libres tous les jours de 9 a 20 h et de 10 a 17 h samedi et dimanche, 4165 Ste-Catherine O. 937-6313.

• • • • • • • •

A VOIR! co-propriétés en condo, belle architecture, près métro et marche Jean-Talon, terrasse, stationnement, juil. 90. Financement 12½% 1 an, 495-1127 ou 953-1341. Visite libre dim 14-16 h

A 5 min. de Montréal, Duvernay, split, 5 chambres, 2½ s'bains, paysager, 2 foyers, piscine int., extras, 259 000 $, 668-9813

101 ÎLE DE MONTRÉAL

A CARTIERVILLE bung., 4 chambres, piscine creusee chauffée, s/sol fini, thermo-pompe, climatise, foyer, 12330 Beaujour, R. Dupont proprietaire. 337-9712.

A METRO Cadillac, cottage neuf, grand et luxueux, vente rapide cause transfert, 240,000$. 256-2029.

A MONTREAL
VUE SUR LE FLEUVE
District Mercier, super triplex neuf, grand 5½ avec sous-sol et foyer, 2x4½, 1x3½, loues au complet, moderne, bien eclaire, gasonne et asphalte, piste cyclable, près d'un parc, revenu 28 800$. Pas d'agents. 252-8533.

A REVENUS, triplex, 170 000 $, 6½, r.-de-ch. occupation immediate, du proprio, 251-8722, 849-9270

A ROSEMONT, duplex libre en entier, 2x5½ + 1x4½ s/sol, 1971, parfait état, 245 000$. Hyp. 170 000$ a 9% 3 ans, 254-8677.

AHUNTSIC - 10370 rue Hamel cottage detache - 4 chambres - 1½ toilette - garage interieur - sous-sol fini - grand terrain - pas d'agent - $239,000 - financerais - visite sur rendez-vous - 389-5934 ou 592-2172.

AHUNTSIC triplex, 225 000 $, hyp. 10%, 381-7762 proprietaire.

AHUNTSIC, boul. Gouin, vue imprenable sur riviere, magnifique cottage tout renove, cachet ancien sauvegarde. $220,000. 383-3764

AHUNTSIC, duplex libre en entier immediatement, sous-sol fini, 1514 Jacques Lemaistre, prix 230 000 $, 384-2579, 389-1088.

101 ÎLE DE MONTRÉAL

AHUNTSIC, duplex à vendre 2x7½, inf. de 18h à 21h, 332-0461

AHUNTSIC, duplex 2-5½, bain tourbillon, près métro, complètement rénové, garage, grand terrain, 180 000 $ discutable, 381-0143.

AHUNTSIC, superbe cottage dét. situe a 1000 pi d'une garderie, 4 chambres au 2e etage, 2½ s'bains, foyer. S'sol fini. Construction 5 ans. Grand terrain clôturé. Piscine chauffee. 265,000 $. 389-9061.

AHUNTSIC, Solex 6½ disponible 190 000$ comptant 20 000$ 385-3286

AHUNTSIC, 9486 Rancourt, duplex, 2x4½ ferme, renové, garage, sous-sol, prix reduit, 382-7925. AM

ANJOU duplex avec bachelor, terrain paysager avec goût, situé près de tous les services, hyp. a 11 1/4 % pour 1 an. 352-7522.

ANJOU semi-detache, coin de rue, 4 chambres, hyp. 12 1/4%; 149,000$. 398-6273; 354-5486.

ANJOU, duplex dét., 2X4½, 125,000$, Imka Inc., Crtr. Remi Roy 252-5252

ANJOU, cottage semi-dét. 8 pièces, 3 chambres, s'sol fini, terrain 20X130', cabanon, bien situé, 116 700 $ negociable. 352-9398.

ANJOU, près métro Beaugrand, 2X5½ elect., foyer, garage, 175,000$. Pas d'agents. 493-4324

ANJOU, duplex, salle de jeux + 2½, garages, finition plâtre, planchers chêne. Imm. J.C. Goyer & Ass. Inc. 449-4119.

AUBAINE ! Rosemont, 5872 Cadillac, duplex 1966, 2 X 5½, bachelor, garage, 175 000 $ negociable. R-d-c libre a l'acheteur. Comptant 25 000 $, hyp. 100 000 $ a 12 3/4%, balance de vente 10%. 679-1888

AUBAINE, divorce, duplex entierement renové, coin tbervillle Bellechasse, hyp. 11% 1 an, 661-7719.

AUBAINE, Boyer 6745, 2x5½, 157 000 $ negociable, 25 000 $, balance a 11 % 3 ans. 663-4616.

AUCUNE AUTRES COMMANDES DE MAISONS POUR 1990 DEVONS TERMINER CELLES DEJA VENDUES
CONSTRUCTION ADATE MERCI

BUNGALOW 3 chambres, près metro Beaugrand, 135 000$. Rendez-vous 352-6972 (eudi, ven. sam.

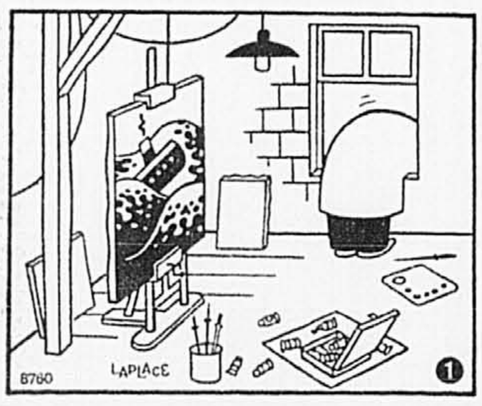
C.D.N. duplex 5½, 6½, s'sol fini, garage double, Plamondon, près metro. Excellente condition. Vente privee. 731-2015 soir et dimanche.

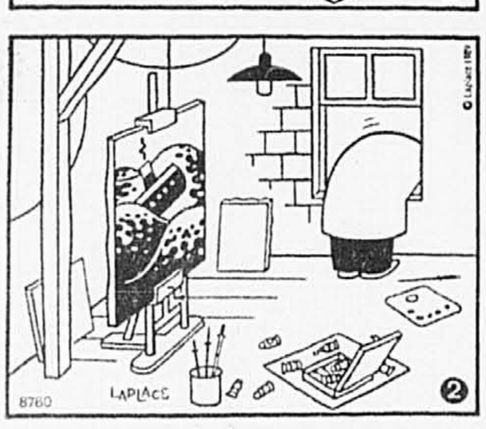
COUT DE L'HYPOTHEQUE
TRIPLEX 4232-36 Garnier 3x4½, revenu 16 500$. Prix 135 000$.
SIXPLEX 4222-30 Garnier, revenu 26 568$. Prix 225 000$. Logis non chauffes, stationnement 439-8081

D'ORLEANS, duplex semi-detache, pas d'agent, 255-4691.

ETES-VOUS OBSERVATEUR ?

Ces deux dessins sont en apparence identiques.
En realite, il y a entre eux HUIT petites differences.





VOIR SOLUTION A LA FIN DES ANNONCES CLASSEES

101 ÎLE DE MONTRÉAL

DROLET près metro Cremazie, duplex 2X6 pièces, libres, prix a discuter. Pas d'agent. 388-1314

DULUTH, maison de chambres 195 000$. Revenu 28 800$, 334-5226.

DUPLEX est de Mtl, 2x5½, grand terrain, garage, 135 000 $. 645-5563.

DUPLEX, semi-dét. face parc, visites, 277-0504

FACE au Parc Lafontaine, idéal pour professionnel, triplex rénové a vendre, r.-de-ch., pour bureaux, prix a discuter, 355-7928.

INVESTISSEURS
11% JUIN 92
DEZERY (3495), 18 app., succession, 383-2455, apres 18h, 643-1190

LA CAMPAGNE A LA VILLE
HORTICULTEUR vend sa maison et son jardin sur 2 terrains au 1575 rue Beaudry, Montreal. Jardin a maturite, maison centenaire avec cachet sur 3 etages, chambre des maitres 20x25, terrasse, patio de pierre. Possibilite de "bed et breakfast". Prix negociable. Visite sur rendez-vous 523-1285.

LASALLE, duplex + bachelor, 159,000$, comptant 10,000$. 933-0374

LASALLE, 155 000 $ a prendre ou a laisser. Duplex 2x5½, bachelor. pres services. Soir, 595-4559

MERCIER, 2 - 5 ½, A-1, garage, bachelor possible, vendeur motive. G. Pelletier: 253-9546. Trust General.

METRO Beaubien, duplex 2x7½, en bonne condition, 495-8819

METRO Vendome, duplex détache, renove partiel, 136 000 $, bas disponible, 1er juil. Alex 594-9524.

MONTREAL-NORD 5813 Charny, luxueux duplex, prix reduit, faut vendre, agents s'abstenir. 323-3156 apres 17h

MONTREAL-NORD, Goulin près Pie IX, coin de rue, triplex détache pierre et brique, 1x6½ plus s'sol fini, 2x4½, paysager, foyer, bar, 299 000$, 321-4263.

MTL-NORD, bung. 4 chambres, cuisine chêne, s'manger, air climatisé, système d'alarme, garage, pavé uni, 249 000 $, 321-1213.

MTL-NORD, duplex rue Pascal, entre Rolland et Desy, près écoles primaire et secondaire, arena, face au parc, 648-1551, 648-2547.

N.D.G., duplex, 5, 6, renovés. Sans agent, 257-9999, ou 489-9226.

N.D.G., "Balance de vente offerte a 10%". Excellente propriete avec rez-de-chaussee tout renove, 2x5½, garage, jardin. $189,000. Contactez Monique Dokudil, Re/Max Westmount Inc. courtier 933-6781.

NOUVEAU ROSEMONT 5757 Cadillac, duplex impeccable, Prix reduit, pas d'agent, 254-2504.

NOUVEAU ROSEMONT, duplex, bachelor, excellent revenu, construit 1973, 210 000 $. C. Prud'homme, 353-8770, Montreal Trust Crtr.

OUTREMONT grand triplex prix reduit 339 000 $, hyp. 12%, 273-0928, 632-7669

OUTREMONT, Champagneur, 1x5½, 2x6½, occupation, financement 12%, 295 000 $. 276-5058.

P.A.T. duplex 2X5½, libre a l'acheteur possibilite bachelor. Faut voir! Pas d'agent, 384-6025.

P.A.T., cottage, 3 chambres, garage, coin tranquille près 32e, vente rapide: 76 500 $, 642-7832.

PARC LAFONTAINE duplex rénové 8½ libre 2000 pi.car sur 2 etages + 6½, 23 x 48 façade pierre, hyp. 11.3/4%, 159,000$. 382-7337

PLATEAU magnifique 5plex et 6plex, très grand 7½ libre juil., 30' façade, financement 11 et 12 1/4%. Particulier. 598-7145.

PLATEAU Mont-Royal, duplex rue Chambord, bas libre, 134 000 $. 522-9909.

PLATEAU Mont-Royal, duplex, 2x5½, entièrement renové en 1986, revenu 11 280 $, prix demande 180 000 $, acheteur sérieux, sans agent. 279-9410 entre 17h30 et 22h.

PLATEAU Mt-Royal, cottage 2 chambres, 2 s'bain, foyer, terrasse, 135,000$. Pas d'agents, 522-3930

PLATEAU 2x5½, cour, cave, 2 pas metro Laurier, pour propriétaire occupant juil. 127 000 $. 598-5226.

PLATEAU, cottage, construction 1983, 3 chambres, 844-3252.

PLATEAU, cottage sur 2 étages, entièrement renové, 8 pièces, plafond cathédrale, escalier chêne et verre fume, foyer, 2 s'bains, 1 avec tourbillon double, cour côté soleil, cabanon, 185 000 $. 524-4474.

PLATEAU, triplex pierre, 3x7½, De Lorimier, 189,000 $. 937-6968.

PLATEAU, vue sur parc Lafontaine, 3-6, renoves, cachet, revenu 21,600 $. 198,000 $. Financement 10%. 598-5911.

PONT-VIAU, bungalow dét., renove 88, prix pour vente rapide, 112,000$

MTL-NORD, Ville des Fleurs, bungalow dét., pour vente rapide, 125,000$

ST-LEONARD, cottage luxueux, construction 1985.

MTL-NORD, 7 logements + garage Angelo Peta, 354-6240, Re/Max Excellence Inc., Crtr

R.D.P. cottage semi-detache, près services. 643-0195 ou 643-0175

101 ÎLE DE MONTRÉAL

R.D.P. 12 300 Copernic, semi-dét 1987, systeme d'alarme, piscine hors-terre, desire vendre, evaluation 165 000 $, offre raisonnable ecoutee, possibilite balance de vente, soir: 662-1745 ou 494-2249.

R.D.P., maison âgée, terrain de coin 100x82 pi, 99 000 $, 648-4045

ROSEMONT 2X6½ + 3½, boiseries. Revenu potentiel $19,000. 6½ libre juillet. Tres propre. Offres! Imm. Cote & Ass Crtr 376-4170.

ROSEMONT, duplex 2X5 ½ renoves, 119 500 $, près parc. 376-2208.

ROSEMONT, duplex semi-dét., cour clôturée, garage, s'sol fini, chambre froide, excellente condition, r.-de-ch. libre a l'acheteur, 189 000 $, 254-3035.

ROSEMONT, duplex 2x5½, grande cuisine, 129 000 $, 721-6862

ROSEMONT, faites offre pour vente rapide, duplex 2x4½, elect. s'sol fini, 117 000$, agents s'abstenir, 651-4922 et 376-4202.

ROSEMONT, triplex rénové, propre, s'sol fini, garage. Bons revenus et conditions, 524-5879

ROSEMONT, 2x5½, avec s'sol fini, garage, chauffage elect., possibilité bachelor, John 376-8038, Imm. Sincere 866-6777.

ROSEMONT, duplex semi-dét. avec bachelor et garage, seulement 165,000$.
G. Giguere 374-9250
Re/Max Alliance ctr.

ROSEMONT: 5361 Charlemagne, 2x5½ + 2 pieces au s'sol, garage, 160 000$, sans agent, 729-6148.

RUE DE LA ROCHE, près Beaubien, super triplex rénové, r.-de-ch. 6½ libre a l'acheteur, planchers bois franc, cuisine melamine, grande cour arriere + garage, 2X3½. Devenez proprietaire pour aussi peu que 615 $/mois avec 40 000 $ comptant. Michel 322-7882, 522-9552.

SNOWDON, superbe duplex, 7½, 6½ + bachelor, 6 000 pi car. de terrain, completement libre pour 1er juil., hyp. a 12 3.4 % . Philippe 735-2761.

SNOWDON, 4940-42 Jean Brillant, 5½ (libre), 6½, s'sol fini, double garage, fournaise neuve, près metro et services, 239 000 $, prix reduit, faut vendre, Allan 484-2211.

ST-LEONARD, bung. 1 265 pi car. 6½, 2 s'bains, s'sol fini, foyer, abri d'auto, terrain 5 400 pi car. pas d'agent, 721-0410, 688-3459.

ST-MICHEL 19e av. nord Jean-Talon, duplex semi-dét., 1953, 2 x 5½ + 3½, occupation immediate, apres 19 h. 747-5713.

ST-MICHEL 12e ave., duplex, 2 x 5½ + possibilite de bachelor, s'sol fini, garage, 323-0870. apres 17 h.

ST-MICHEL bung. jumele + bachelor et garage. A voir absolument.
G. Giguere 374-9250
Re/Max Alliance ctr.

TETREAULTVILLE: Quadruplex, 7½ libre, garage, foyer, 295 000$.
DUPLEX, bas commercial, 5½ libre, 125 000 $. 354-3663.

TRES beau duplex semi-dét., très grand terrain, piscine, cabanon, finition chêne, ceramique, foyer et bar en pierres, près des galeries d'Anjou, prix discutable, 351-7935.

VERDUN, triplex 3X4½, revenus 14 000 $, negociable. 666-0712.

VILLE Mont-Royal adj., duplex 6½, 5½, s'sol fini, mode marine, appareils menagers luxueux, alarme, porte garage elect., fenêtres, portes en email aluminium. Beaucoup d'extra, parfaite condition, 298 000$. 738-3224 pas d'agents.

VILLE MONT-ROYAL: duplex (5½-6½) impeccable, jardin, 2 garages, Regent près Canora. $339,000. Privee. 733-2695.

VILLERAY Des Belges triplex, 2 s'bains, cuisine, elect. plomberie neuves, garage, cour, air, 185 000 $. Agents s'abstenir 388-5370

VILLERAY, maison ville, garage, negociable, hyp. 11%. 729-8472

WESTMOUNT(Upper), ravissant sur coin, surplombant parc, près ecole Villa Ste-Marcelline, 4 chambres, 3 s'bains, 2 foyers, boiseries naturelles, cuisine moderne, grand jardin, garage niveau rue, 575 000 $. Particulier. Jour: 737-5577, soir: 487-6027.

WESTMOUNT, une maison charmante, spacieuse, exclusivement modernisee. 4 + 1 chambre, grand espace pour les receptions, 3½ s'bains, s'sol independant complètement fini, garage, jardin, très bon emplacement, 645 000 $, agent exclus. 737-8039 apres 19h.

103 LAVAL, RIVE NORD

VIMONT, OFFRE exceptionnelle, vente rapide, bungalow climatise, 11%, 4 chambres, sous-sol fini, piscine, garage, 115 000 $, 967-0742

A DUVERNAY, ideal pour professionnels, split-level 11 pieces. Piscine creusee, Pergola, immense terrain, belle decoratio ext. A voir absolument. Vente privee 195 000 $, 661-7506, 384-6029

A STE-DOROTHEE, maison 8 pieces, plusieurs extras. Libre immediatement, 94 900 $ negociable, 963-5025.

103 LAVAL, RIVE NORD

AUTEUIL, 5110 Poitiers, maison en brique, 4 chambres, foyer, grand terrain paysager, 95 000 $, Visite jour et Soir 628-3624.

AUTEUIL maladie, bung. 5½ 79,500$. St-Pierre ctr. 952-5567

AVIS: Auteuil, cottage 1985, croissant, 3 chambres, 2 salons, foyers, piscine chauffee, terrain 10 500 pi car. Valeur 167 000$ URGENT 119 400$, faites votre offre. Pas d'agents. 628-2337, 333-7520

BLAINVILLE, split level, 3 chambres, s'familiale, s'sol fini, terrain boise, piscine creusee, 437-3786.

BOISBRIAND, bungalow impeccable, bien situe, reduit: vente rapide, $89,500. 430-2190 ou 667-1282

BOISBRIAND, bung. split 87, moderne, impeccable, 3 chambres, tapis mur a mur, s'sol fini, garage, aspirateur central, etc., 139 000 $, hyp. transferable 89 000 $ a 11.25%. 430-6077. Pas d'agents

BORD DE L'EAU, Lac des Deux-Montagnes, navigable, cottage 2 chambres renove 86, hyp.: $54,000 a 11% jusqu'en 92. $99,900. Faites une offre. Claude, 491-2873

BORD DE L'EAU Laval, terrain 23,000 pi.ca. piscine, cottage prestigieux. Chambre des maitres 32X16, double foyer, paysogement professionnel. Taux garanti 12% - 2 ans. Pierre Casault 437-2125. Century 21 Crtr.

CHOMEDEY Renaud, 3 chambres, 3 s'bains, renovée, 115,000$. 1482 Wilfrid-Pelletier. 667-6566 le soir

CHOMEDEY bung. 5½ 90,000$ réduit 79,900$. St-Pierre 952-5567

CHOMEDEY, plan architecte, 9 pieces, coin rue, solarium, piscine, pres riviere, 169,000 $. 688-5193

CHOMEDEY, Renaud, 3 chambres, piscine creusee, beton, garage, cuisine, fenêtres, s'bains neuves, clôturé, 667-6566.

CHOMEDEY, 4121-4129 boul. Cléroux, maisons a vendre, 3 chambres, s'diner, foyer. Caisse Populaire de la Concorde, 667-7040.

CHOMEDEY, bung. ouvert, garage, 140,000$ pour 118,000$, 952-5567

DEUX MONTAGNES, super cottage en pierre, bord de l'eau, piscine int., garage, reprise hypothecaire, 375 000 $. 649-7987.

DUVERNAY, bungalow, 127 500 $, minimum 25 000 $ comptant, financement a 12 % jusqu'en juin 93, 3 chambres, s'sol fini, garage, 664-3047.

DUVERNAY, divorce, propriete 8½, 140,000$, réduit 115,000$, aubaine, St-Pierre crtr 952-5567

DUVERNAY, Val des Arbres, 2685 Mistassini, coin de rue, 8 pieces renovées, tres moderne, piscine 16x38. A visiter! Marcel Cinq-Mars 521-0077.

EQUI / PRO COURTIER

FABREVILLE bungalow s'sol fini, 3 chambres, 2 s'bains, rue paisible, 88,000$. 628-4922.

FABREVILLE bung. impeccable, ext. briques, 4 chambres, 2 s'bains, salle a manger, abri auto, terrain 6 400 pi car., taxes 1 900 $. Prix 112 900 $, jour P. Lesage 335-8766, soir 627-5544

FABREVILLE, split level, 1983, aire ouverte, tuit cathedrale, 3 chambres, s'diner, piscine creusee, clôture, paysager, $134,900. Pas d'agent. 622-7470

FABREVILLE, divorce, bung. 6½, 89,900$, St-Pierre Ctr, 952-5567

L.D.R, aubaine, divorce, cottage 5 ans avec revenu au s'sol, hyp. 11% 1 an, 661-7719.

L.D.R. 2-5½, a vendre cause maladie. Evaluation de la ville plus 10%. Apres 19h 663-4547.

L.D.R., 58,6e Rue, 172 000$, duplex det. libre 01-07, 661-7225

LAVAL, aubaine, bung. + bachelor, piscine creusee, eligible subvention, hyp. 11 7/8%, 952-5567

LAVAL, 6½, piscine creusee, 125,000$ pour 99,900$, Crtr 952-5567

LAVAL SUR LE LAC
Bung. renove, 2 chambres, piscine creusee, terrain 25 000 pi car., hyp. 10 %, 195 000 $, 627-0493.

LAVAL, bung. 6 pièces, s'sol fini, piscine, garage, foyer, 681-5108.

LAVAL, cottage 86 a vendre, 11 pièces, tourbillon, piscine, accepterais echange. 628-1863.

LORRAINE, cottage 9 pièces, 4 chambres, Denis Hébert, Imm. Max-Imm 227-5209, 435-7777.

LORRAINE: superbe bungalow, très équipé, pour évaluation municipale, 2 foyers. Piscine creusee. Thermopompe. Carre 26 x 48. Terrain 12,500 pi.car. Taxes $1973. seulement. Prix $189,900. Denis Pelletier, 661-6810.
RE/MAX IMMO CONSULTANT CRTR

PLUS QUE 2 A 11%
STE-DOROTHE quadruplex de prestige, tout brique et beton, garage, foyer, tourbillon. Jour 383-2455, apres 18h 643-1190

PRES du lac Deux-Montagnes et descente de bateaux. Reduit au prix de l'evaluation, style ranch (un seul niveau). 8½, aire ouverte, garage, foyers, terrain 15 700 pi. clôture, 5 min. des autoroutes, secteur tranquille, 491-3092.

ROSEMERE, split level, 9 pièces, foyer au salon, taxe basse, terrain 10 000 pi car., 137 000 $, jour: 874-6771, soir: 621-3243.

103 LAVAL, RIVE NORD

St Eustache bung. $109,000. Réduit $88,000. St Pierre Crtr, 952-5567.

ST-EUSTACHE, cottage 1988, beaucoup d'extra, évaluation 135 000 $. Doit vendre rapidement 119 000 $. 472-5523.

ST-LOUIS-de-Terrebonne, prix réduit, bung. '83, 2 chambres, s'sol fini, piscine hors-terre, beaucoup inclus, 1 km de la 25, près services. 89 000 $ prix fixe. 492-1722

STE-DOROTHEE, bord d'eau navigable, grand terrain, belle maison meublee, 190 000 $, 689-1407.

STE-ROSE, jumele, 3 chambres, s'sol semi-fini, piscine, Hyp.65 000$ 11% 3 ans, 96 000$. 622-2626

STE-ROSE, Champs Fleury, cottage 86, 3 chambres, foyer, garage, hyp. 10½%, 149,800$. 953-4136

STE-THERESE EN HAUT split 24X44, face ecole, parc, tennis. 3 + 1 chambres, 1 s'bain, s'sol fini, patio, garage, 127 500 $, pas d'agent. Taxes 1850 $. 435-2175, soir

TERREBONNE jumele 5½, $79,900. St Pierre Crtr 952-5567.

VIMONT, 4-plex, 315,000$, reduit 285,000$, 952-5567

VIMONT, Cite Sante, quadruplex detache 1987 de luxe, excellent revenu, idéal pour proprietaire occupant, sacrifice, 662-3245.

VIMONT: grand split level, luxueux. $149,000. P. Guarino, 327-2886, 326-8084, S.I.GENERAL CRTR

105 RIVE SUD

BORD DU RICHELIEU
PAR LE PROPRIETAIRE
DOMAINE 130 000 PI CAR.
Vrai aubaine, prix drastiquement reduit, pour vendre avant le 1e juil. '90, secteur navigable, chasse, pêche, 25 mi.de Mtl, 12 mi.du Lac Champlain. Cottage, 8½, avec interieur rustique, 2 dependances, piscine creusee chauffee, paysager par professionnel. 478-7755.

A AUBAINE 118 000 $, Chambly, luxueux cottage 10 pieces, garage. **DUPLEX** 89 000 $, face eau, tout rénove, revenu 10 500 $, 658-0113

A 15 MIN. de Mtl, bung., bord rivière, 4 chambres, garage, foyer, piscine creusee, 22 000 pi car, bas prix. 1-348-0567.

BORD de l'eau, Verchères, bungalow 4 chambres a coucher, s'sol fini, solarium, piscine, 185 000 $. 583-6678

BORD de l'eau, St-Marc sur Richelieu, maison a vendre. 464-5461.

BORD DE L'EAU - CANDIAC
Soleil couchant vue sur le Mont-Royal, 7 min. du pont Champlain, luxueux cottage 1989, 4 chambres, beaucoup d'extra, etc. 369 000 $ negociable. 444-4088.

BORD DE L'EAU, Contrecoeur, bungalow, pour professionnel, piscine creusee, garage, 1-587-2220

BORD DU FLEUVE
A Ste-Anne de Sorel, bungalow 3 chambres, terrain paysager 100x200, près d'une ecole primaire, 2 milles du centre-ville. Taxes 700$. Prix 135 000 $. 746-4823.

BOUCHERVILLE, Riv.-aux-Pins, bung. pierre et brique, 3+2 chambres, s'sol fini, garage, tres prive, impeccable, 129 500 $. 655-1061.

BOUCHERVILLE, Incroyable luxueux cottage 1988, 9 pieces, 3 chambres, terrain de coin 8300 pi. secteur prestigieux près ecole, plus de 30 000 $ de moins que sa valeur. Hyp. 12 % a janvier 1997 negociable. Investissement exceptionnel pour vente rapide 267 000$. Proprietaire. 449-1144.

BOUCHERVILLE, bung. et bachelor, s'sol fini, 127 500 $. 449-0250.

BOUCHERVILLE, rue De Mont, split 3 chambres, fenêtres cuisine refaites, 7 129 clôture, grand garage, patio, 109 000 $, AUCUN AGENT, libre, 678-7102.

BROSSARD Split rue Strauss, 3 + 1 chambres, s'sol fini, cloturé, 195 000$. Pas D'agent. 671-9998

BROSSARD "R" 8015 Rostand, nouvelle construction, cottage 4 + 2 chambres, s'sol fini, 8 725 pi car de terrain, thermopompe, entrée circulaire garage double, 389 000 $ ou meilleure offre. 923-0580

BROSSARD V, bung. 3 + 1 chambres, s'sol fini, foyer, près de tout, 132 500$, pas d'agents, soir 659-4243.

BROSSARD, "P", maison de ville 3 chambres, 1½ s'bain, cuisine melamine equipee, garage, s'sol fini, patio 13x13, paysager, 89 500$, 488-0537, 672-6509

BROSSARD, luxueuse maison 12 pieces, 4 chambres, s'sol fini, paysager, piscine, taxes 1524 $. Prix 177 000$, sans agent, 678-4689.

BROSSARD, "O", cottage moderne, garage, foyer, planchers bois, piscine, 3+4 chambres, 2 s'bains, s'sol fini, croissant paisible, près ecoles et services. Vente rapide, sans agent, 394-6953, 443-4002.

BROSSARD, 8075 Naples, split-level pierre et brique, 3 + 1 chambres, foyer, sous-sol fini, paysager, près des écoles, 169 000 $, 676-6169

105 RIVE SUD

BROSSARD: 3 chambres, thermopompe, piscine creusee, foyers, grand terrain. Pas d'agent, 250 000 $, 939-3075, 465-6987.

CHAMBLY superbe split, 3 chambres, terrain 9 000 pi.car., Hyp., 12 1/4%, 112 500 $ 447-3579

CANDIAC cottage récent secteur du golf, prix très raisonnable, faut voir.
TURGEON CRTR 444-0833

CANDIAC, 3 Calvin. Cottage 4 + 2 chambres, foyer, garage double entree circulaire. Terrain 12,000' car. 289 000 $ ou meilleure offre. Visites dim. 13h a 17h, 923-0580

CAUSE DEPART
Maison 4 paliers, 3 salons, piscine int. avec deshymidificateur electronique, sauna, bain tourbillon, situé dans une partie chic de St-Hubert. 656-3995.

CHAMBLY bungalow, 2 chambres, planchers chêne, s'sol amenage, terrain coin, 8 800 pi car., clôture, patio, entree pavee, cabanon. 85 000 $, proprietaire, après 19h. 658-3535

CHAMBLY, bung. 65, 3 chambres, s'sol fini, fenêtres manivelle, toit et portes acier refaits 3 ans, terrain interessant et paysager, très prive. $98,500 negociable. 658-3469,

CHAMBLY: Split 6 chambres, 2 foyers, s'manger, 2 s'bains, grande s'sol, garage double, façade pierre des champs, piscine, paysager. Environ 135 000 $, 1-358-1581.

CHATEAUGUAY, bungalow, 79,500$, comptant 5000$ ou louer avec option d'achat, 800$. 933-0374

CHATEAUGUAY, proprietaire, bung. pierre et brique, 37X28', garage, 80 000

IMMOBILIER

113 CONDOMINIUMS, COPROPRIETES

VILLE ST-LAURENT, à vendre ou à louer, 4½ luxueux, avec garage intérieur, sauna, piscine extérieure, tout près de Place Vertu, prix réduit, termes et conditions flexibles, vente privée. SVP pas d'agents. 684-4836.

WESTMOUNT adjacent, superbe "bachelor" complètement rénové, prix pour vente rapide, 79 500$, 739-9592.

115 LAURENTIDES

A ST-CALIXTE 50x10, 1 chambre, très propre, garage 16x24, terrain de 15 882 pi car., 24 000 $. 90 remb.-4, paysager. 374-2669

A STE ANNE DES LACS bung. 10 pièces, s/sol fini, terrain 24 133 pi.car, paysager, garage double, piscine creuser ,équipe. Prix compétitif, 169 500 $, 438-1691

A VAL MORIN, bord lac, 20,000 pi car., chalet suisse, vue superbe, 4 chambres, foyer, près golf, ski. Pas d'agent 225,000$. 819-322-2800.

A 120 MILLES DE MONTREAL dans les hautes Laurentides, maison style cottage rénovée en 85, 7 appartements et +, en pierre des champs, stuco et cèdre. 216 arpents boisés, plantation de pins en 1982. 85,000$ ou meilleure offre. Après 17h: (514) 889-4392

AUBAINE, Vicerov, exceptionnelle, meublée, Mont Blanc, très belle vue, peut faire 2 logis, 1-267-3388.

BORD DU LAC, Mont-Tremblay, Pinateau village, condo 1 ou 2 chambres, tout equipé, plage, tennis, golf, CONDITION FINANCIERE AVANTAGEUSE. Inf.: lun. au vend de 9 à 17 h Mtl: 747-7519.

CONDO, Mont St-Sauveur, 2 chambres, accès piscine, tennis, hyp.: 11 3/4 % - 3 ans, 599,500. 441-2377

LAC SIMON, maison 2,000 pi car. 1987, 175 pi. de façade sur le lac, approximativement 2 acres de terrain, vue magnifique, 179,900$. 819-561-9480 ou 819-428-7095.

ST-ADOLPHE D'HOWARD, Lac Vingt Sous, grande maison rustique, complètement renovée ext. et int., 5 chambres a coucher, garage. Approx. 90,000 pi. car. terrain. Prix $140,000 ou meilleure offre. 738-1052 M. Léveillé (de 9h à 17h).

ST-ADOLPHE D'HOWARD: 10 min. de St-Sauveur, face à accès au lac Beauchamp, grande maison 5 chambres, 45,000 pi car., aubaine 65,000$ ou meilleure offre. M. Casullo 738-3434

CITE ROYALE Crtr.

ST-HIPPOLYTE bord de l'eau, lac Des Chutes, canadienne meublée, 3 chambres. Terrain 16 000 pi car., 135 000$, 748-9621 ou 1-563-5484

ST-JEROME, bungalow 1965 rénové, très propre, 3 chambres, salle à manger, plancher de bois franc sous tapis, toit cathédrale, sous-sol aménagé avec foyer, abri d'auto. Terrain 7200 pi car. très bien aménagé avec piscine creusée 16x32, situé à proximité du centre-ville et de l'autoroute. 438-5585, 438-3734.

ST-SAUVEUR, maison neuve, paysager, avec vue, terrain 32 475 pi car., hyp. 12 ½%, évaluation professionnelle 134 000 $. Prix 123 000 $. 227-2897

ST-SAUVEUR, domaine Montvillar, terrain de 57 000 pi car., superbe orientation vers le sud et l'ouest, environnement protégé, accès au lac. 661-6222

ST-SAUVEUR, Town house, 3 chambres sur 3 étages, évaluation municipale 271 000 $, un sacrifice à 170 000 $, 1-565-0530, 1-438-3658.

ST-SAUVEUR, condos meublés, piscine int., Faut voir 337-3896

STE-ADELE, maison moderne, site exceptionnel, contruction récente, 2 étages, meubles inclus, éon financement 5 ans, possibilité de location avec option d'achat. Prix inférieur à l'evaluation bancaire. 256-9369.

117 CANTONS DE L'EST

A VAL-RACINE, près Mt-Mégantic; ferme 100 acres, boisée et pruirie, 42 000 $, 1-(819)-583-4641.

117 CANTONS DE L'EST

A STRATFORD, 45 min. de Sherbrooke, maison de campagne rénovée 89-90, 9 pièces, 3 chambres, piscine hors-terre, terrain 300x300, grosse grange, 65 000 $, 1-418-443-2453.

BORD DU LAC MAGOG, résidence de prestige 70' X 42', garage double, piscine creusée + plusieurs extra. Jour: (819) 864-6416, soir: (819) 562-2710.

CHALET privé, 10 acres de terre borde par rivière, près du lac Massawipi et des Etats-Unis, 55,000 $ négociable, 1-819-838-5434.

LAC MASSAWIPPI Woodland Bay, maison d'été, 2 étages, 4 chambres. Après 18 h 769-3208

LAC MEMPHREMAGOG, face au lac, maison 26x46, 11 pièces, 4 chambres, s/sol fini, tourbillon, garage, Tel. 819-843-7968.

LAC MEMPHREMAGOG, domaine privé près Owl's Head, 450 pi sur le lac avec plage, superbe vue, maison d'été 2 étages, prix négociable. 514-288-0081

LAC MEMPRHEMAGOG
A VENDRE OU A LOUER
PAR PROPRIETAIRE

face au lac, résidence de prestige, R2000, 1985, située dans site privilégié, plage Southière, aires ouvertes, toit cathédrale, 2 chambres +, 2 s.bains, foyer, Jenn-Air, alarme, plusieurs extra, marina, tennis, magnifique aménagement, int. et ext. Doit vendre ou louer. 386-4612, 767-3984 ou 819-843-8229.

MELBOURNE 45 acres, boisé, très beau ruisseau, endroit tranquille, facile d'acces, 22,000$. Conditions a discuter. 1-535-6385.

NOTRE-DAMES-DES-BOIS zoné blanc, rivière, 50 acres 20 000$, 100 acres 35 000$, 1-819-567-6524, 514-655-0112, 1-418-458-2996.

ST-ADRIEN-DE-HAM, près de Victoriaville, adorable canadienne en pierre de rivière construction 83, 4 chambres, 2 s.bains, foyer, garage 100x40, serre, située sur domaine 420 arpents sillonnés par 3 ruisseaux. 388-2035, 819-828-2515

119 EXTERIEUR DE MONTREAL

A 20 min. de Mtl., maison 40x60 avec garage, près d'un golf, taxes basses, 98 700 $, 245-0048.

A POINTE DES CASCADES bord du fleuve, à 25 min. de Mtl, maison 1½ étage avec appartements, poêle à combustion lente, ventilateurs, luminaires, stores, rideaux, tapis inclus. Terrain 19,500' car., comm., paysager et arbres fruitiers, piscine hors terre 15X30, grande remise, taxe 670 $; prix demande 125 000 $. (Agents s'abstenir). 514-455-9763.

CHALET-RESIDENCE, 24X28, habitable à l'année, entièrement rénové, 2 chambres à coucher, situé au 17 Lac Caché, Chibougamau, libre 1er juil. Pour visiter 418-748-7934; Inf. 819-566-4262

DOMAINE de 100 000 pi.car. 4 $ pi car. sur fleuve, avec maison bicentenaire, dans village. 669-4487

JOLIETTE, bung. 27x39, 8½, s/sol fini, chauffage élec. et au bois combustion lente, 1-753-9873.

MONT STE-ANNE a vendre ou louer, meuble, tuer, piscine, 1-418-877-3777 418-681-9624

NOYAN, bord de l'eau, près Lac Champlain, 6 chambres, idéal pour navigation, etc. A vendre ou à louer. Tony, 334-2860 ou 1-294-2511. Pas d'agents.

RAWDON village, cottage 8½ pièces, garage int., rénové int., blanc moderne, faut voir, cloturé, près du lac, golf, services. Evaluation 89 000 $ Vente rapide 79 500 $. Libre immédiatement. Répondeur 1-834-8238

STE-JULIENNE 7 chambres, toit refait, pierre et brique, 645-0447, 277-6998

117 CANTONS DE L'EST

120 FERMETTES

MASCOUCHE, belle petite canadienne, 2 chambres à coucher, boiseries en chêne, bâtiments, plusieurs extra. 96 000 $. 474-4237.

120 FERMETTES

PLUS QUE 24 HEURES
MISE A PRIX: 77 000$
UN PIED A LA CAMPAGNE

Une petite ferme de 4 arpents verts au mille propriétés d'usage, sise dans la paroisse Des Cèdres (791 chemin St-Dominique), est mise aux enchères par la famille Séguin.
Visite libre mercredi et jeudi de 19 à 21h. Contactez Me J. P. Audette, notaire à Valleyfield (373-4777) pour les conditions de cette vente qui aura lieu vendredi le 25 mai 1990 à 10h am.

PRES MONTEBELLO 12 acres, sur Petite Rivière Rouge, maison 2 étages, renové, tranquille, 384-7231,

RIVE-SUD à 35 min de Montréal, 3 ½ arpents, maison et écurie pour 13 chevaux, 1-460-3620.

VICTORIAVILLE maison et ferme, 75 arpents car., avec bâtiment. 819-353-2481

122 MAISONS DE CAMPAGNE

A ST-CHRYSOSTOME, 30 min. de Mtl., 7 ½ pièces, garage double, écurie et grande remise, très bel emplacement. 1-826-4448.

HAM SUD, 30 min. Sherbrooke, maison canadienne traditionnelle 1980, 2 cheminées, foyer, 9 pièces, 600 pi du chemin + atelier 30x65, 1986, sur terre 50 acres, belle vue, 160 000$, 819-877-3266.

JOLIES pièces sur pièces, superbe vue, proximité ski de fond, Mont Mégantic, 43 000 $ et conditions. 845-2484, 744-5954, 1-819-888-2688

LAC MEGANTIC, magnifique terrain plus de 40,000 pi car, 300 pi de front sur le lac, avec plage privée, endroit paisible, maison à rénover, 69 000 $. (1-819)583-2611

RAWDON, ferme: ancienne maison canadienne rénovée, 6½, garage, grange-étable, rivière. 29 acres au pied des Laurentides. Sans intermédiaire. Inf.: 759-7018.

ST-ADRIEN-DE-HAM près de Victoriaville, maison canadienne 28x56, construction 83, en pierre de rivière, 4 chambres, 2 s.bains, foyer, garage 100x40, serre et terre 420 arperts. 388-2035, 819-828-2515.

123 MAISONS MOBILES

MAISON mobile 12x65, meublée, bien isolée, fini vinyle, à déménager, près St-Félix de Valois, 14 000 $. Soir: 367-0020.

MAISON MOBILE, 12 X 52, 4½, meublé, pour être déménagé. Meilleure offre. Info, 785-3113

St-Hubert, Maison mobile 1900 Avec terrains loués. Visite libre dim. de 13h à 17h. 676-0221.

125 CHALETS

A DESCHAILLONS, été-hiver (maison mobile), avec grand terrain longeant la 132 côte fleuve, vue superbe près marina, 819-292-2072.

A ST-ADOLPHE, bord de lac, 5½, rénové, meublé, 4 saisons, 62 500$, 495-3566, 1-819-327-3878.

A VOIR! Chalet été-hiver, très propre, 5½, près aéroport Mirabel, 8 arpents boisés longeant rivière du Nord, 65 000 $, Mme Fischer 875-5044 jour, 527-5257 soir.

ASBESTOS Trois Lacs, chalet 24X31, 4 saisons, face au lac, 5 pces, meublé, s/sol 8', 819-478-1976

BORD de l'eau, Lost River, Lac Bleu, 3 chambres, 19 100 pi car, 49 000$, 273-0806, 1-819-687-9808.

BORD de l'eau lac Champlain, 54 000$, ou louerais, 641-4469.

BORD du lac Echo, maison, terrain 50 000 pi car. 224-7185, 227-3913.

BORD lac, 10 min. d'Orford, hiver été, meublé, 79,500 $. 652-3215.

BORD DU FLEUVE, Berthier, vue exceptionnelle, 6½, piscine int., garage double, 98 000$, 1-886-2061.

DRUMMONDVILLE, chalet d'été, bord de rivière, 15 000$, 326-1379, 625-2850.

LAC NOIR, 19,000 pi car., semi rénové, prix 29,500 $. 325-4999.

125 CHALETS

LAC L'ACHIGAN, plage privee, chalet en pièces, 3 chambres, $189,000. 932-8988 ou 1-563-4032

LAC XAVIER La Conception, sur le lac, terrain 208x208, chalet tout meuble, 72 000 $. Soir, 465-0772

LAURENTIDES bord de l'eau, à 60 min. de Mtl. 2 magnifiques chalets côte-a-côte sur terrain de 35,000pi. car. Tout meublé, hydro, téléphone, (pas de route), chaloupe avec moteur 9.5 forces. Très propre, disponible immédiatement. 694-5054 ou 1-226-8663 fin de semaine.

PETIT lac St-François, près Thetford-Mines, chalet 25X30 isolé, remise 16X20, terrain 25,000 pi car, vollier 4 places. Dans les 60,000$. 1-418-335-6165.

PRES Notre-Dame du Bon Conseil, hiver-été, privé, bord de rivière, terrain 50 000 pi car., très beau site, 32 000 $, 526-8140, 525-3544

ST-ALPHONSE chalet suisse, 4 saisons, meublé, vue panoramique sur lac Pierre, 300 X 120 pi. 59,000$. 254-3603 ou 1-883-0519

STE-CATHERINE de Hatley, 2 chambres, meublé, terrain paysager, près pentes ski, 653-1168.

YAMASKA Est, 11 Pointe du Nord'est. A 5 min. du lac St-Pierre et des îles de Sorel. Maison mobile 55x14 sur terrain de 200 pi de façade sur l'eau par 80 pi, 25 pi du rivage, paysager. Vendue meublée, chauffage élect. vitres thermos, quai, patio 40x25, 32 000$ discutable. 1-514-774-7405 ou 1-514-789-5163

127 TERRAINS

A BON PRIX, Val Gott, Boisé Vermont, à St-Colomban pour maison de prestige. 227-5463.

A BOUCHERVILLE

Terrains pour construction 1990, à compter de $6.00 pi car., 10% comptant, 655-7404.

A LAVAL boisé, Ste-Dorothee, près boul. Samson, magnifique terrain, prêt à construire, 622-8122.

A LAVAL. Terrains bungalow et duplex, avec services, 669-3841

A MIRABEL St-Augustin, terrain irrégulier, 8,880 pi car. Infrastructure en place. Prix courant 3,40 $. Vente rapide 2,85 $. 475-7451.

A STE-ADELE paroisse, VISION EXCEPTIONNELLE, 0.51$ pi car. Superbes boises, prestige. 668-3434

A STE-ANNE des Lacs, terrain 43,000 pi, boisé, propre, accès au lac, coin recherché, 25 000 $, 1-224-5876, Mtl: 325-4047.

A VOIR près Esterel, petite terre de 4 acres, avec très beau ruisseau, 60 000 $, 984-0670 1-228-2355

A 10 MIN. au nord de Terrebonne, terrains boisés, prêts à construire. Financement avantageux. A partir 0.55 $ pi car., 478-4026 ou 477-6221

A, R.D.P. terrains pour triplex. Avant 6h: 471-1510.

ACHETONS grands et moyens terrains résidentiels vacants. Région Mtl et environs, 663-4463

ANJOU unique, 6 lots res., 14 235' car., prêts à construire. 654-5416.

AU LAC BLANC, Nominingue, à ne pas manquer, bord de lac d'une superficie de 246,502 pi car. (près de 7 arpents) boisé, 300 pi façade sur lac, magnifique grève de sable, vue panoramique, 33 000 $, comptant 6000 $, balance 350$ par mois, 12% par propriétaire, 437-7585.

AUTEUIL, Laval, terrain 150x100 pi., 29 000 $, 491-5626

AUTEUIL, 41x120, prêt à bâtir, 29 500 $, 629-7451 ou 622-4670.

BOIS-DES-FILION, 2 terrains 4500 pi car. chacun, 45$ pi car, services inclus, soir 255-4994.

BOISBRIAND, 8747 pi car. prêt à construire, services, soir 665-8068

BORD de l'eau, St-Adolphe d'Howard, terrain ou chalet. Jean (819) 327-2100, (819) 327-2067

BORD du fleuve, Contrecoeur, 65x490, 46 000 $, 514-670-7085.

BORD eau, rive sud, 18 arpents, permis de camping, 443-3772.

BORD de l'eau lac McDonald, beau terrain, 382-9284, 819-687-2997

BORD DE L'EAU a Ste-Marguerite, Ste- Adele, 0.85 pi.car. 689-2166

BORD DE L'EAU, Rosemère, Ile Belair e., 80 X 140' avec services, 11 $ ' car. negociable. 437-1685.

127 TERRAINS

BOUCHERVILLE, 10 100 pi car., infrastructures payées, 9,95 $ pi car., 493-4047, 683-4237

BOUCHERVILLE; parc industriel, 50,000 pi.ca. Adjacent Trans-Canadienne, tous les services. 463-2224

CANTONS DE L'EST, Bolton Centre, 40 000' car, 10 000$, 676-4530

CHATEAU Richer près du Mont Ste-Anne, boisé, 100 arpents, 45,000 $. 418-829-3011.

CHERTSEY 40 000 pi.car. boisé, . 27 le pi.car. 498-3986 rep.

DEJA 41 terrains boisés, cadastres, vendus, 22 de construits. Droit plage privée, lac Quenouilles près Mont-Tremblant, descente bateau et quai, bord rivière et ruisseau, aubaine 0,20 à 0,40 $ pi car, grandeur désirée, termes faciles 10%, tennis gratuit, 1-819-326-1906.

DOMAINE LAC GRILLI

Phase II, site paisible au bord d'un lac naturel, à St-Michel de Wentworth, financement disponible à bon taux. 620-0972, 1-533-6383.
GROUPE IMM. GRILLI

DRUMMONDVILLE, terrain de 20 000 pi car. coin boul St-Joseph et autoroute 20. Prix 165 000$. (514) 568-3382

FACE au fleuve, 180 820 pi car., 0.85 $'pi car., 1-836-6084.

FACE entrée parc National Mauricie, gazonné, infrastructure, élect., remise meublée, services etc. 331-4806, 819-539-4157

KIRKLAND, terrain 14,596 pi. car. prêt à bâtir, 622-5660.

LAC Quenouille, 5 lots cadastrés, accès au lac, 0.40$ pi car., 622-4223

LAC CLOUTIER, 80x120, puits, fosse septique, droit de passage au lac, 324-1326, 1-883-5753.

LAC SUPERIEUR, terrains: 35 à 45¢ pi car à 5 km de Mt-Tremblant, accès privilégié au lac par un site de 34 000' car., 621-7971,

LAKEFIELD, terrain boisé, 40 000 pi car. a 0,32$ pi car. 435-9998.

LAURENTIDES Lac Raquette 3/4 acre bord lac, 12 500$, 334-0963

LAVAL ET RIVE NORD

Superbes terrains résidentiels, à proximité de l'eau, avec services. Soc. Imm. Cité Corp. Inc. 956-7852

LORRAINE

Terrains à vendre (peut être vendu à l'unité). 621-2939, 689-6051.

METRO Jollette, pour triplex. Parc Mousseau, pour 2 triplex. Emile Legrand pour 6 x 4½, 256-2029

MONT ROLLAND, domaine 1 acre, site stratégique, vue sur pente de ski, défrichage disponible, discutable. Bobby 322-3736, Luc 276-2844

MT-ROLLAND, choix 16 grands terrains en montagne. 514-661-3441

P.A.T., faut vendre, 100 x 90, commercial, industriel, 654-5416.

PIEDMONT, 1 min. de la sortie 60, magnifique terrain, rond point tranquille, aqueduc. 1-227-5427.

RAWDON, boisé, 38 976' car., près lac et ski, avant 15 h: 645-7156.

REGION Bois Franc, lac Joseph, bord de l'eau, 164'X263', prêt à construire, chemin d'accès à l'année, plage, navigable 7 mi.; Claude Têtu 1-418-654-2950.

ST-BRUNO, sommet de la montagne, adjacent au parc. Terrains exceptionnels: 58 pi car, 441-0918

ST-LUC: terrains dont la superficie est de 26,697 pi.car. 20,097 pi.car. Commercial, l'excédant de 6,000 pi.car. peut-être utilisé comme résidentiel $4.75 pi.ca. Richard Boire, 658-0628.Le Permanent, crtr.

ST-SAUVEUR, 2 terrains 23 000 pi car. près Mont Habitant, 689-7117

STE AGATHE, domaine lac à la truite, 7 000 pi car. avec tous les services, prêt à construire. Bonnes conditions. 438-9984.

STE-ANNE-DES-LACS, terrain boisé dans domaine, 36 280 pi car., 27 000 $ discutable, 437-5400 (6602)

STE-ANNE-DES-LACS

Lac Ouimet, par propriétaire; 5 lots, environ 50 000 pi car.ch., avec 2 droits de passage au lac. Prix: 1.15 $ pi car., (514)-282-9326.

STE-EMILIE DE L'ENERGIE, 300 X 100, partiellement déboisée, fosse septique, avec ou sans roulotte, Lionel 18', sur roue, 7 000 $ avec roulotte, 5 000 $ sans roulotte, 253-9745, 463-1515.

127 TERRAINS

STE-JULIE, 4 terrains prêts à bâtir. Jour 652-0021, soir 922-1509

TERRAIN à Ste-Marguerite du Lac Masson, limites de Ste-Adèle, montagne au complet, 2 600 000 pi car de terrain, zone blanc pour toutes constructions au choix, pour vente rapide, aubaine, 0.15 sous le pi car. 464-8674.

TERRAIN au Mont Tremblant, 98 000 pi car. à 0,85$ pi car. zone pour faire 2 semi det. jumelés, eau, égouts et asphalte, 819-585-3776.

TERRAINS boisés à Val des Lacs, 153 340 pi car. 0,40$ pi car. accès au lac, 493-3705.

TROIS-RIVIERE O, bord du fleuve, 270x500 pi, 3 chalets à renover, 1h15min de Mtl, 819-377-3164. après 17 h.

UN REVE que vous pouvez réaliser, à St-Donat, petite île avec 2 chalets, un de 3 chambres à coucher, un de 2 chambres à coucher, chauffage électrique neuf, plomberie refaite, eau excellente, douche, 2 chaloupes, dont 1 a moteur, un pedalo, 2 quais, beaucoup de beaux arbres, prix d'aubaine, 65,000$, Dino, 354-6240 (jour), 494-4693 (soir)

VILLA DE L'ANSE, terrain boisé, accès au lac, quai dans marina, tennis et piscine, aqueduc, environ 1 acre. Après 18h 514-372-1054.

VIMONT terrain 6 320 pi car. pret à construire. 622-5660.

TERRAINS À VENDRE
sur boul. du Séminaire près du Club de golf St-Jean-sur-Richelieu
Commercial : 130 000 pi car.
Résidentiel : 364 500 pi car. approx.
1-346-9616
873702-R 127

128 PRÊTS HYPOTHECAIRES

($$$) L'HOMME A CONNAITRE 1ère, 2e, achetons balance vente. Claude St-Onge Crtr 733-4214, Finance Alfa International Inc

ABAISSEMENT: 1ère-2e hypothèque. rapide tour, soir. Not: 729-4332

JUSQU'A 90%, 1 ière et 2 ième, service 48 hres, Dinocom crtr 333-1893

131 A LOUER CENTRE-VILLE

A 2 pas métro Berri, grand 6½, 3 chambres fermées, poêle, réfrigerateur inclus, planchers refaits a neuf. 685$. 499-0576.

A LOUER 4½ semi-chauffé, poêle, frigo, 420 $, 287-1735

A LOUER, Centre-ville, condo 4½, luxueux, foyer, 5 appareils élect., stationnement, 800 $ mois. 466-0941, 1-348-3211.

A LOUER, 7 ½, chauffé, éclairé, eau chaude, 690 $. 287-1735.

A SOUS-LOUER, 2½ + alcove, belle vue sur centre-ville, tout compris, 348 $, 842-0268.

A ST-DENIS/RENE LEVESQUE près U.Q.A.M., neuf, 4½, 849-5888

A 2 PAS metro Guy, 1½, 4½, dans grotte-ciel chaleureux et sécuritaire pour personnes matures, références exigées. 934-0555

A 2 PAS métro, 5½, chauffé, terrasse, 745 $. Aussi local pour bureau, magasin 700 $. 522-5477.

A 2 PAS TM et métro, 4½, renové, libre, 440$. 527-3455, soir 652-8432.

A 2 PAS UQAM, 5½, très propre, poêle frigo. 845-0943, après 18h.

131 A LOUER CENTRE-VILLE

A 4101 ST-ANTOINE O.

Nouveau! Grands 3½, 4½, style condo de luxe, portes miroirs, beau tapis, cuisine mélamine, insonorisé, super isolé, métro. Loyers raisonnables. 737-8254

A 3440 ST-ANDRE, 2½ à partir de 390$ tout compris, libres, 524-4523

APP 2½ au sous-sol tranquille. 330$ tout incl. Juillet. 935-4371.

APP. luxueux, 1½, 4½, libres, tout inclus, meubles disponibles, 2 mois gratuits, 935-5434.

APP, 3½, Laurier/St-Urbain, 700$, 3e étage, mur briques, foyer, stationnement, rénové, 272-5985.

APP. A SOUS-LOUER, 3½, 560$, chauffé, eclairé, 1 mois gratuit. 931-7271.

APP. LA CITE studio, 350 pi car., sous location, libre en juin, 495$ mois, laisser messages, 844-9288

APPARTEMENT SHERBROOKE-PAPINEAU: grand 3½, $395. 288-6231, 937-0969

APPARTEMENT 4½ moderne dans condo, libre 1er juillet, 690 $/mois. Stationnement, électromenagers, stores verticaux inclus, 289-6146, soir 288-6279

ATWATER (metro) rue Tupper, 2½-3½, renoves, très propres, 420 $. 939-0578 ou 735-0689

ATWATER (près), 1½, 2½, clair, meublés ou non 325 $ +. 443-9313.

ATWATER-Sherbrooke près métro, 4½, 5½, 2 chambres, boiseries, tout rénovés, chauffage élect., 725-870, 735-0689, 939-0578.

ATWATER, condo 4½, garage int. 4 appareils, juil. 825$, 767-4548

AU PARC Milton & Boul. St-Laurent, 6½ rénové, 5 appareils ménagers, ensoleillé, grand jardin. 950 $, 281-8320

AVE DES PINS O. 1400, grand 4½, ensoleillé, équipé, piscine, sauna, panorama. 842-8041.

AVENUE des Pins ouest, 4 ½, chauffé, poêle frigo, balcon, 730 $, 489-9360.

AYLMER/Sherbrooke, 1½ rénové, sous-location de juil. a mars, 270$, chauffé, eau chaude. 525-7539.

AYLWIN 1726, 5½ rénové, fermé, armoires mélamine, entrees lav/-sech, remise, 480 $, 727-1124.

BEAU 3½, balcon, vue sur Mont-Royal, stationnement, buanderie. L'occasion! Libre 1er juin. 284-1038.

BEAUDRY (près metro), 4½, style condo, 545 $. 933-4655.

BEAUDRY 4½, rénové, entrées lav.sec., 527-0005, 277-7259.

BELVEDERE Du Canal, près Atwater, choix de luxueux 4½ ou loft 2 niveaux, foyer, climatisé, garage. 383-5562 ou 937-8124.

BERRI (Roy/Duluth), très grand 5½, équipé, 760 $ tout inclus, 654-9905

BERRI-UQAM, 4½, poêle frigo, 640 $, possibilité garage, 287-9635.

BERRI-UQAM, grands 1½, tout compris, 325 $ 879-9005 ou 526-4483

CARRE VIGER, loft magnifique, special, maison victorienne, 750 $, libre, 482-8232, 844-4603.

CARTIER-Sherbrooke, 3½, poêle, réfrigerateur, eau chaude, 405 $. 387-0836

CENTRE SUD, 1½ meublé, rénové, libre, conciergé, metro Beaudry, 1375 Lafontaine, 526-9036.

CENTRE-VILLE, 4½ neuf, Panet-Sherbrooke. 4½ renové, René-Lévesque, 729-0513, 648-7823

CENTRE-VILLE, 4½, près métro Charlevoix, stationnement disponible, juillet. Après 18h 933-7951.

Appartements LaCité
ÇA, C'EST MONTRÉAL!
Profitez de nos promotions, composez le:
845-4173
350, rue Prince Arthur
Bureau de location ouvert: 9h à 17h30 en semaine
1393478 - R 131

131 A LOUER CENTRE-VILLE

CENTRE VILLE à louer rue Cherrier, 7½ renové, 2 s.bains, stationnement, 935$, 737-1263, 366-4548

CENTRE VILLE, TOUR TRYLON Ste-Famille 3463, 1½, 2½, 3½, piscine, sauna, securité, 843-3971.

CENTRE-VILLE Exécutif 4½ climatisé, meublé, garage.. Court/-long terme, 383-5562, 861-4979

CENTRE-VILLE
1½, 2½, 1 mois gratuit, frais peints. 3450 Hutchison. 987-1764.

CENTRE-VILLE
1½, 2½, frais peints. 175 Sherbrooke ouest. 843-3468.

CENTRE-VILLE, à 2 pas Métro Berri. Très beau grand 4½, 2 balcons. Stationnement. $695. Olga Maxwell, Re/Max Westmount Inc. courtier 933-6781.

CHARMANT petit 4½, disponible 1er juil., $538. 2097 ouest de Maisonneuve. Métro Guy ou Atwater, chauffé, eau chaude. Visites 14h à 16h quotidiennement ou 522-1867

CHARMANT, très grand 4½, près métro Sherbrooke et Carre St-Louis, chambre, salon, cuisine, bureau, entrees lav./sec., 600 $, libre 1er juin. 842-9719 Mme Imam.

CHARMANTE petite maison près Carre St-Louis, jardin privé, libre mi-juin 800 $ mois. 1-819-459-1489

CHATEAU LINCOLN, 1½, 2½, 3½, 4½, tout inclus, meublé ou non. 931-7271

CLARK près parc Mont-Royal, central, comme neuf, non chauffé, 4½-525$, 6½-615$, 849-3023

COLONIALE, 4½, foyer, chauffé 650$, juil, 659-6425, 525-0905

COMPLEXE Guy Favreau, metro Place des Arts et Place d'armes, 4½, thermopompe, 785 $/mois, 1er juil. 286-2498.

CONDO 4½, metro Lucien l'Allier, 900 $, Jean 595-4284.

CONDO NEUF
Près station metro, 4½, 1400 pi car. 2 chambres, 2 s.bain, garage inclus. 875$/mois. 273-3149

CONDO 4½ clair, 2 portes patio, stationnement, a vendre ou à louer, 675 $/mois, 1er juil., 489-0111.

DR PENFIELD 1550

Edifice résidentiel, de luxe, portier, air, piscine, sauna, 3 ½-4 ½. 935-1973 lundi au vend. 9 à 16 h

DRUMMOND-PENDFIELD superbe penthouse, 3 chambres, 2 s.bains, grande terrasse, air climatisé, piscine, sauna, jaccuzi, balcon, 2 garages, securité, meuble ou non. 499-0612.

DUPLEX 2 étages superieurs, maison Victorienne, 3645 Laval près du Carré St-Louis, ensoleillé, 3 chambres à coucher, 1 étage genre loft, 5 appareils ménagers, libre en juillet, 1350 $, 844-6662 après 18h.

DUROCHER 3475, centre-ville, 1½ ou 2½, meuble ou non. Int. 285-2803 après 16h.

DUROCHER/PRINCE ARTHUR

4½ neuf dans maison victorienne, 2 niveaux, 1 foyer, appareils ménagers, 1er juil., 850 $, 733-0648.

DUROCHER, appartements style condo, 3½, 4½. 844-2070, 499-1950.

FOREST HILL 3241, 3 ½-4 ½, près montagne, 738-8621 après 13h.

LE NOUVEAU COLISÉE
235, Sherbrooke ouest
Service accueil et sécurité
1½ à 4½
- Superbe vue.
- Piscine, sauna, terrasse.
- Bus, métro.
- Tout près de: Place des Arts, Complexe Desjardins, Complexe Guy-Favreau

288-1253
869982-R 131

131 A LOUER CENTRE-VILLE

FRONTENAC Ste-Catherine, 5½, 2e, remis a neuf, stationnement, 500 $, juil., références, 271-7015.

GRAND 1 ½, près métro Atwater et magasins, chauffé, eau chaude, poêle et frigo, 345 $. 931-4652, 1-346-5467.

GRIFFINTOWN renoit, 4½ neuf, Notre-Dame Guy, 4 electromenagers, 700 $, terrasse, 288-8959.

GUY/RENE LEVESQUE, 3½, semi meuble, chauffage électr., frais peint, libre, 360 $, 597-0436.

HUTCHISON McGill, app. 1½ à louer a long terme, luxueux studio chauffé, équipé, 350$. 845-5425

JEANNE-MANCE, 3462, 1½ meuble, 300 $/mois, juin, 285-2897.

LA CITADELLE
2125 St-Marc, 1½ à 3½, immediatement. Tout compris; squash, piscine, s/d'exercise, balcon. Metro Guy. 935-4673

LA TOUR LAFONTAINE
1025 EST, SHERBROOKE
- Près métro.
- Piscine, sauna.
- Securité + services.
- Immeuble tranquille.

523-1521

LOFT à louer Ste-Catherine est, (metro Beaudry) 2 etages, 1100 pi car. par etage, entre 18h et 21 h, 526-7311.

LOUER avec option d'achat. 4½, nouveau condo, près metro Westmount-Atwater, 2 balcons, garage int., 3 appareils. Disponible 1er juillet. 725$ par mois. 939-0240

METRO Beaudry, 4½, 1er, $415, entrée lav.sec., 524-8178, 844-9919

METRO Beaudry, 6½, sur 2 etages, 3 balcons, jardin, propre, renove, 1er juin, 525-3537 soir et fin de semaine.

METRO Berri, 4½, bas de duplex, moderne, 540 $, 322-7006, 727-9027.

METRO Berri, 2½, 325 $; 4½, 495 $. Poêle frigo, 288-8959.

METRO Berri 2½, 4½, juil., elect., eau chaude, équipés, 525-7002.

METRO Guy, 1er juil., 3½, semi meuble, prix négociable, après 18h: 934-0081.

METRO -Lionel Groulx, triplex, construction recente, grand 5½, 750$. 935-2882 , 625-9296

METRO Lionel-Groulx, app. 6½ sur 2 etages, juil. 484-1182

METRO Papineau, studio renové, salon et cuisine, s/manger, planchers bois franc, stores venitiens, "spot light", 350 $, immediat. Ronald 844-0438.

METRO Vanier, rue Coursol, 7½ sur 2 etages, 750 $/mois tout compris, 484-1795.

METRO Vanier, 3½, 4½, poêle, frigo, 365 $, 390$, 420 $. 931-7855.

METRO BERRI, face UQUAM, 3½, 2½, 1½, neuf pour juin ou juil. Equipé, ascenseur, buanderie, 845-0041 ou 597-1656

METRO LAURIER, 399 Gilford, 2½, meuble, 310-320$, 843-5544.

METRO SHERBROOKE, rue Laval, grand 5½, r.-de-ch., aire ouverte, non chauffé, 780 $, juil. 632-4718.

MEUBLES STYLE EXECUTIF Maisons et apps meubles, tout fourni, 4 a 12 mois. AUSSI: LOCATION D'AMEUBLEMENT. Troc Vacances Inc. 288-4194.

MILTON Université, a 2 pas de McGill, charmant petit app. 2½, libre 1er juin, références exigees. 522-8153, 285-4462.

MT ST-LOUIS, magnifique studio + stationnement, 341-4870 - 524-8195

PARC LAFONTAINE, 7½, juillet, 700 $, r.de ch., 800 $, 2e, 524-4297

PARC LAFONTAINE, 7½, r.-de-ch., bureau ou logement, zone professionnel, renové, eclairé, libre juin/juil. 780 $. 873-2051 jour 598-9070 soir et fin de sem.

PLACE ELGIN
1100, Dr. Penfield, coin Peel et Stanley. 2½, 3½, 4½. Electrolite pave, air climatisé central, saunas, jardin, piscine. 849-7081.

PRES Mc Gill, 3½-4½-7½, renovés par architecte, foyer, de 625 $ a 1550 $, ou à louer, 286-0104.

PRES Radio-Canada, 6½ rénové, 2 etages, 2 s.bains, terrasse, juin ou juill. 940 $. 844-9699

131 A LOUER CENTRE-VILLE

* * * * * * * * *

PEEL PLAZA

1½ - 3½ - 4½, occupation immediate ou future, air climatisé central, portier 24 heures, terrasse sur le toit avec piscine et jardin.
Semaine: 9h à 19h
Samedi: 10h à 16h
3460 PEEL (nord de Sherbrooke)
288-3173

PRES CENTRE-VILLE
De La Montagne-Notre-Dame
4½-$440, 5½-$460, stationnement gratuit à l'ext. 937-7435, 939-3626

PRES RADIO-CANADA, superbe 6½, balcon, terrasse, charme vieillot, porte cochere, cour int. 875$. 527-0987 ou 271-1399.

PRINCE ARTHUR secteur recherché, 4½-5½-6½ rénovés, 540 $ à 875 $. 664-1632 et 661-2912

REDPATH 3455, 1½, chauffés, renovés, a compter de 380 $ par mois, occupation juillet ou août, près du metro Guy, McGill et Concordia. 849-0710, 281-1741

RUE PEEL, 3½, très clair, air climatise, 14e, stationnement, 890$ mois, 288-3173, 982-9742.

RUE SHERBROOKE 4½-3½, chauffé, eau chaude fournie, poele refrigerateur, pres des services de transport. Immédiatement, 523-6793. Immeuble SL.

RUE ST-DENIS, beau 2 ½ pièces, split level, planchers bois franc, à 2 min. du metro Sherbrooke. Libre 1er juin. Prix 420 $ mois. 499-0297 après 19h.

SHER

VOTRE HOROSCOPE

GÉMEAUX
DU 21 MAI AU 21 JUIN

On vous verra tantôt sérieux et discret, tantôt facilement irritable voire même excentrique. Exigez de votre part de la délicatesse et de la considération envers l'être aimé car vous risquez des erreurs par orgueil. Vous serez fortement attirés vers les divertissements afin d'enrichir des connaissances intellectuelles.

CANCER
DU 22 JUIN AU 22 JUILLET

Un climat de haute sensibilité où il vous faudra des nerfs à toute épreuve. Cependant, vous aurez l'appui et l'accord de personnes qualifiées pour réaliser tous vos projets. Votre partenaire empietera sur votre générosité et votre bonté prenant ainsi le libre arbitre de contrôler votre vie. Augmentez votre prestige autant social que professionnel, le temps s'avère propice.

LION
DU 23 JUILLET AU 23 AOUT

Vous évoluez avec un esprit original et indépendant, accentue par une pointe d'avant-gardisme, dans le but de vous frayer un chemin en parfaite liberté. Vous raisonnez d'une façon juste sans vous laisser influencer par de tierces personnes. Le désir de vous rapprocher de votre partenaire, ce dernier devra se montrer très chaleureux et démonstratif à l'appel de votre amour.

VIERGE
DU 24 AOUT AU 22 SEPTEMBRE

Entente au sein de votre vie professionnelle et familiale, vous permettant ainsi de vous revaloriser aupres des êtres qui vous sont chers. Vous devrez vous montrer patient et tolérant envers les exigences de votre partenaire et savoir contrôler votre humeur pour éviter les conflits. Mettez en évidence votre sens de l'organisation afin d'agir plus librement.

BALANCE
DU 23 SEPTEMBRE AU 23 OCTOBRE

C'est avec un esprit positif et réalisateur que vous aborderez toutes vos fonctions habituelles. Vous évoluerez littéralement dans un climat de bonheur. Cependant, vos exigences risquent de vous amener à vivre certaines déceptions. Travaillez dans le but de trouver une solution avantageuse et efficace pour obtenir un meilleur rendement.

SCORPION
DU 24 OCTOBRE AU 22 NOVEMBRE

Vous aimerez faire respecter vos droits et valeurs sans toutefois négliger vos obligations familiales. Un climat d'entente et d'harmonie vous facilitera la réalisation de vos divers projets. On vous verra évoluer dans un climat favorisant les nouvelles amities. Le travail se prête favorablement aux benéfices.

SAGITTAIRE
DU 23 NOVEMBRE AU 21 DECEMBRE

C'est avec prestance que vous mettrez en valeur votre personnalité. Les astres laissent confirmer un manque de patience flagrant de votre part. Toutefois, en vous montrant plus flexible et malleable, vous obtiendrez positivement les faveurs que vous desirez. Vous recevrez le maximum de protection assurant ainsi votre réussite professionnelle.

CAPRICORNE
DU 22 DECEMBRE AU 20 JANVIER

Vous avez le vent dans les voiles, mais attention, vos techniques de seduction, pourraient etre mal interpretees. Votre carrière figure au dernier rang de vos preoccupations pour l'instant, il serait quand même important de manifester un minimum de constance.

VERSEAU
DU 21 JANVIER AU 19 FEVRIER

Votre vie sentimentale dépendra de vous. Vous aurez plus qu'une occasion d'effectuer un changement radical, mais vous pourriez tout aussi bien passer outre. Des conflits avec vos supérieurs vous guettent et vous ne faites pas toujours preuve de diplomatie. Cultivez davantage la souplesse avec une figure souriante.

POISSONS
DU 20 FEVRIER AU 20 MARS

Votre vie amoureuse vous parait particulièrement vide. En fait, vous avez présentement d'autres préoccupations qui laissent peu de place a la passion. Des changements au travail engendreront toute une série d'évènements qui auront des répercussions sur vos activités sociales et sur votre vie affective.

BELIER
DU 21 MARS AU 20 AVRIL

Un climat électrisant et de haute sensibilité, il vous faudra des nerfs à toute épreuve. Une intelligence éveillée, accentuee d'une nature ambitieuse parfois même extravagante. Vous serez dans l'impossibilite de tolérer un rendement mediocre et prendrez des méthodes rigoureuses pour vous faire respecter. Des changements rapides causés par des circonstances incontrôlables vous prédisposent.

TAUREAU
DU 21 AVRIL AU 20 MAI

Vous exprimez des sentiments de fierté, d'ambition et d'impulsivité dans vos objectifs et vos intentions. Vérifiez à maintenir un climat d'entente afin de vous prémunir contre tout risque de conflits. Vous utilisez des méthodes sournoises et astucieuses afin de tirer raison de gens pouvant nuire a votre ascension professionnelle. Agissez avec diplomatie et circonspection tout en évitant de contrecarrer les opinions d'autrui.

■ AVIS AUX LECTEURS : De nombreux lecteurs écrivent régulièrement afin d'obtenir une consultation. Plusieurs ne reçoivent jamais de réponses. Il y a deux raisons qui expliquent cette situation. En premier lieu, etant donné le volume du courrier à certaine période, nous devons tirer les lettres au sort. Deuxièmement, plusieurs personnes omettent d'indiquer des données essentielles, tels l'heure, le jour, l'année et le lieu de leur naissance. Sans ces informations, il est impossible de répondre valablement à vos questions. C'est pourquoi nous écartons ce genre de lettres. Merci de votre compréhension.

IMMOBILIER

132 VIEUX MONTRÉAL

CARRE VIGER, loft magnifique, special, maison victorienne, 750 $, libre, 482-8232, 844-4603.

CONDO, prestigieux 3½, cuisine equipee, 650$ par mois, 696-4637

GRAND condo, air, ascenseur, vue fleuve, appareils, 593-8505.

PRES METRO studio 1½ renové, mur briques, poêle, frigo, lav.-sech., 560 $; 861-1213.

VIEUX-MTL, luxueux condo, brique, poutres, cheminé, 1600 pi car, 3 chambres, 2 s.bains, 1500$ mois, 458-2506

133 À LOUER ÎLE DE MONTRÉAL

ROSEMONT, bas 4½ secteur tranquille, grande cour + 3e avec balcons avant et arriere, rénové de A a Z, armoires en mélamine, s.bain neuve. A qui la chance ? Tout cela pour seulement 495$ par mois. Libre en juillet. Gerard 721-7487 entre 18h et 21h

A SOUS LOUER 4½, 1 pièce fermee, meublee, tout comprix, 400 $ 1er au 30 juin,766-5121

METRO JARRY 4½, St-Gerard, haut duplex, 415 $, juillet, 276-4072

MONTREAL NORD
3½-4½ chauffés, electricité payée, 1er mois gratuit, tranquille, epreuve feu. 6151 Villeneuve, 327-1223

! ANGUS ROSEMONT !
Condos 4½ et 5½ neufs, design exceptionnel, s.bains avec bain encastre et douche séparee. Stationnemnt exterieur. Certaines unites face a un parc, encadrement residentiel. A proximite de 2 stations de metro. Occupation juillet, sept., oct.90. 590 $ a 760 $. Inf.: 526-1147

A Hochelaga-Maisonneuve, 6½, sur belle rue, bas avec grande cour, entree lav.sec. près commodites. 768-6896, 254-4198

A 315 $, 3½ fermees, poêle - frigo, Messier et Sherbrooke, 521-3005.

A AHUNTSIC 10 615 Francis, 4½ chauffe, poêle, frigo, calme, 3½ s-s, jardin. 629-5086, 334-0080

A AHUNTSIC, 10655 Durham, 3½, 330 $, references, 277-7381 388-2484

A AHUNTSIC, 1 MOIS GRATUIT
Promotion. Luxueux 1½, 3½, 4½, 5½. Poêle, frigo, piscine intérieure, sauna, salle d'exercice, 335-3898

A BAS PRIX, près metro Joliette, grands 3½, 4½, chauffés, eau chaude fournie, cuisiniere et frigo, buanderie, concierge: 527-0487

A BAS PRIX, 2½ meuble, tout compris, près metro Mont-Royal, 384-6029.

A BOUL. PIE IX/Everett, 3½, 1er, 2e, 320 $. 525-9206, 729-0614.

A BON PRIX
2½ - 3½, plusieurs avantages, près transport, 668-9456, 663-8292.

A BOUL. PIE IX 6650, 3½, 4½, chauffes, bail annuel. 593-5060.

A BOURBONNIERE, 4½, entrée lav.sec. libre, 430$, 252-8491.

A CARTIERVILLE, 4½-7½ libres, entrees lav.sec., parking. 683-1655

A CENTRE-EST, 3½, 4½, 5½, renoves. 629-6277, 525-1252.

A COTE metro Jeau-Talon, 4½, ouverts, non chauffe, libre 1er juil. 355-1332

A COTE marche Jean-Talon, 1½-2855 tout inclus, 681-7314, 270-7794

A COTE METRO PLAMONDON
4830, luxueux, equipes 3½-5490, juil. 273-3617, 482-0841 soir

A FACE PARC OLYMPIQUE
Maison propre, tranquille. 1½, 4½, 5½. A partir de 350$ (chauffe). 4465 Rosemont 282-6424

A GRAND 4½ neuf, en béton, entrees lav.sec. ascenseur, idéal semi-retraites, 323-0301; 322-2348.

A LA 46e RUE et Pie-IX, 4½ electr., tres propre, libre, 254-7492

A LANGELIER Beaubien, bachelor, 3½ chauffé, 350 $, 255-8607.

A LOUER 3½, 6½, chambres doubles, non chauffe, Sherbrooke-Frontenac, 360 $ - 640 $. 521-2124, soir: 385-0262.

A LOUER 4½, tapis, stores verticaux, secteur de choix, 252-7148.

A LOUER, 2e av.-Beaubien, 3½, chauffees, eau chaude, poêle et frigo, tres propre, tranquille, 415-435. 722-9941, 374-3100.

A LOUER 10e AV. 4½ pieces fermees, elect., 334-0331.

A LOUER, metro Jean-Talon, grand 4½, 1er plancher, tranquille, chauffe, 574 $. 272-1256.

A LOUER, Tillemont, 3½, 345$ a 365$. 648-6409, 623-0945

A LOUER, 1½, chauffe, face Cegep Maisonneuve, juill. 256-3362

A LOUER, 1 mois gratuit, grand 4½, près U de M, 525 $ mois, sous-location 3 mois disponible, 341-0384.

A LOUER, 4½, 5½, chauffes, entrees lav.sec., 445 $ a 470 $ mois. 352-4196.

A LOUER, boul. Gouin Salaberry, 4½, 2e, 440 $, juillet, 1 mois gratuit. 337-5082, 374-6963.

A LOUER, Beaubien près Viau, 4½ demi s.sol, 400$. Juil., 1 mois gratuit, 252-7050.

A METRO Villa-Maria, grands 4½, 5½, condition A-1, 487-5615.

A MONTREAL-NORD, 4½, 5½, propres, (+ garage 60$) 256-2988

A P.A.T.
725-7e avenue.
Grands 4½, 8½ neufs 450 $, 850$
468-4759

A ROSEMONT près de Masson, 4½-455$, chauffé, eau chaude, poêle frigo, 376-7159

A ROSEMONT, grand 6½, propre, a visiter, 580 $, 727-3583, 255-9644.

A SOUS LOUER, Plateau 3½ meuble, luin, juil et août. 300 $. 521-4826 ou 257-9490

A VERDUN, 5½ pièces, entree lav.sec. 691-5575

A VOIR! 2 x 3½, dans Rosemont, propres, cuisines et s.bains renovées, chauffage elect. 330 $, libres juil., incluant ou choix, stationnement ou cuisiniere et refrigerateur. 382-4667.

A VOIR, Maisonneuve-Papineau, grands 4½ neufs, 2 balcons, entrees lav.sech, metro et autobus, mois gratuit, 580 $, 457-3923.

A VOIR, 4½ ou 6½, bien situe, rue de Chambly, 521-9247.

A VOUS le choix, 3½, 4½, 5½, 6½, elect. ou au gaz, entree lav.sec. a Verdun ou St-Henri, bas, 2e et 3e, disponibles en tout temps, 761-0235.

A 10 MIN. du centre-ville, grand 4½ moderne, 768-7454 - 353-4152

A 2 PAS du stade, grand 3½ ideal pour couple. 527-6616, 253-0776.

A&A APP. A QUI LA CHANCE? Outremont, Rosemont, C.D.N., Parc Extension, Mtl.-Nord, choix d'etage et grandeur; 725-2222.

A cote metro St-Michel, grand 2½, 2e, porte patio, 335 $, 727-5617

A AHUNTSIC, 2½ chauffe, eau chaude, poêle frigo. 335 $, 384-6595.

Attrayant gratte-ciel
2121 TUPPER
3½: 2 mois gratuits
aussi 4½
chauffés, piscine, sauna, equipé.
933-3382 ou 935-3103

Av. De L'Epée (Jean-Talon), grand 4½ ferme, tres propre, chauffage elect., $370 mois, 1er juil. 273-4109

ABORD METRO ROSEMONT
MICRO ONDES MOIS GRATUIT
5735 St-Hubert, grands 2½, 3½, meubles, chauffés, eclaires, stores verticaux inclus, tapis, 495-3128

133 À LOUER ÎLE DE MONTRÉAL

ACADIE 3½ neuf, moderne, beton, insonorise, 475$, 620-6801; 630-4927.

ADAM et Viau, bas, 6½ renové, 525 $- 5½, 2e, 475 $. 989-5817.

ADAM 3702, grand 6½, 500$, renové, entrees lav.-sech, 286-7114.

AHUNSTIC 4plex, grand 4½, chauffé, metro. Juil. 520 $. 486-9894

AHUNSTIC, près Hopital Fleury, 5½ haut duplex, renové, entrée privee, 540 $. 384-9578

AHUNTSIC bas duplex 5½, elect., cour, garage, 750 $, 387-6878

AHUNTSIC /Vianney, 3½, propre, idéal personne seule, 382-7378

AHUNTSIC coin Fleury et De Lille, demi s.sol 3½ non chauffe, refrigerateur inclus, 389-3209

AHUNTSIC est, bas triplex, grand 5½, s/ lavage, cour, garage 645$, libre, references 668-4559

AHUNTSIC haut 5½ chauffé, maison tranquille, idéal pour couple, après 17h, 389-1159

AHUNTSIC haut triplex, 3½, renove, 2 balcons, 445$, 861-1213.

AHUNTSIC rue Esplanade-Henri-Bourassa, 3½ 425 $. 332-6594.

AHUNTSIC spacieux 7½ bas de triplex, cour, sous-sol fini, près du metro, 900 $ par mois, 271-6046

AHUNTSIC Fleury/ Garnier, 2½, ou 3½, chauffé, eau chaude, près petit centre d'achats, paisible, references exigees, 387-4362

AHUNTSIC St-Laurent Gouin 4½, 1 chambre fermee, entree Lav.-sec., stationnement 450 $ 382-9224

AHUNTSIC 2e etage, 3½ 400$ non chauffé et s.sol 3½ 340$ non chauffe. 739-2181.

AHUNTSIC 3½ semi s-sol, arriere College Ahuntsic, poêle, frigo fournis, propre, 384-0898.

AHUNTSIC 4½ neuf dans triplex rue Vianney près Charland, 525 $ mois, 687-5083.

AHUNTSIC 4½ ferme, tranquille, 10 626 André Jobin près H. Bourassa, 475 $. 388-3433.

AHUNTSIC 4½ non chauffé, entrée lav., 1 chambre, 1er juil., 395$. 10180 Meilleur. 597-2020.

AHUNTSIC 5 pièces, 465 $ non chauffé, 1er juillet, Gilbert, jour 395-7544, soir 387-5200

AHUNTSIC (EDIFICE EN BETON) insonorise, 3 chauffé 395 $; 3½-440 $; 4½ 540$. 336-7949.

AHUNTSIC, beau 3½ neuf, 10690 Tache, coin Bourassa, 384-2163

AHUNTSIC, derriere Cegep, 3½, semi s.sol, poêle, frigo, tapis, TRANQUILLE, soir: 382-8282.

AHUNTSIC, grand 6½, bas duplex, Mme G. Courbron, 336-9143

AHUNTSIC, haut duplex, 5½, $550. 381-0395 ou 271-4820

AHUNTSIC, près metro Henri-Bourassa, 3½ chauffé, poêle-frigo, 428$, 1er juillet. 336-3549

AHUNTSIC, Waverley, r. de ch., grand 5½ + s.sol. $825 non chauffé. Stationnement. Juil. 384-2785

AHUNTSIC, 1325 H-Bourassa est, 3½, s.sol, $290. 336-4205, 334-6048

AHUNTSIC O. 3½ moderne, propre, beton, tranquille, libre 667-3963

AHUNTSIC O. Tanguay près Prieur, 4½, bas duplex, cour, 525$, residentiel, 332-0647, 227-1983.

AHUNTSIC O., bachelor, 1½ tout compris, entrée lav.sec., bus 69. Immediatement, 260 $, 338-1506.

AHUNTSIC, 2½, 3½, 4½, equipes, chauffes, 334-0140, 332-1649.

AHUNTSIC, a proximite metro, beau 3½, elec., 385 $, 353-8627.

AHUNTSIC, bachelor 3½, duplex, libre, non chauffe. 383-3409

AHUNTSIC, boul. Gouin, bas grand 7½, boiseries en chene, chauffe, eau chaude, grand s.sol avec 1½ s.bains, entree lav.sec. Garderobes cedre. Cour. Pres des services. 1-819-426-2969 ou 287-9128.

AHUNTSIC, boul. Gouin près Delorimier, maison a louer, 5½, sur 2 etages, ensoleille, renove, lav.-sech, poêle, frigo, lav/vaisselle, terrasse privee, stationnement, 830 $, libre 1er juillet, repondeur: 286-2891

AHUNTSIC, bachelor, 3½, moderne, chauffage elect., 360 $. 273-7593.

AHUNTSIC, domaine St-Sulpice, 6½ moderne, 1er etage, foyer, 3 chambres, garage, cour cloturee, chambre froide, 1 000$ mois, a visiter. 1X3½, grand demi s.sol, loue avec ou sans appareils menagers, stores inclus, 475 $, 1X2½, toit cathedrale, chambre fermee, porte patio, 2 appareils menagers, 430 $. 383-0290.

AHUNTSIC, grand 5½ a prix abordable, haut duplex, 385-5594.

AHUNTSIC, grand 3½ chauffe, eau chaude, poêle, frigo, stationnement, chambre fermee 12x17, 415$, aussi 2½ 315$, 336-0208

AHUNTSIC, grand 3½ semi-meuble, chauffé, mini lav./séc. incluses, 395 $, 384-1319, 661-0324.

AHUNTSIC, l'Acadie et Sauve, grand 4½, 2 chambres fermees, moderne, lave-vaisselle, poêle frigo, parking, plusieurs extra, 520 $ +, 661-8718, 661-4297.

AHUNTSIC, luxueux app. 5 pièces, piscine, mois gratuit, 335-1798

AHUNTSIC, metro Sauve, bas de duplex, 5½, s.sol fini, garage, cour, 730 $. Soir 389-9418.

AHUNTSIC, metro, 4½, eau chaude, balcon, 739-9057, 382-3105.

AHUNTSIC, près metro Sauve, 1½, 2½, 3½, chauffés, eau chaude, frais renovés, 382-4883.

AHUNTSIC, r-de-ch. 5½, 3 chambres fermees, cour paysager, belle rue tranquille, metro, Cegep, ecole, chauffe, eclaire, 800 $, 525-9345 soir sem.; 722-6714.

AHUNTSIC, rue Tanguay, 3½ tres grandes pieces, 430$ mois, 334-2049

AHUNTSIC, rue Clark près Gouin, 2½, près du metro, tres bien eclaire, quartier calme, après 5h30, LOUE.

AHUNTSIC, Berri/Gouin, 2 pas metro, 6½, haut duplex, boiseries, lave-vaisselle, tentures, 775 $, chauffe. Après 18h: 381-5496.

AHUNTSIC, Domaine St-Sulpice, 3½ s.sol : 400 $; 6½, 3 chambres, 2 s.bains, s/eux, foyer, garage double : 975 $, 629-0827.

AHUNTSIC, Domaine St-Sulpice, 4½, côte ext., bien eclaire, propre, 1er juil. ou avant, 251-0285

AHUNTSIC, Foucher, 5½ haut duplex, près metro, tapis mur-mur, s585. 523-5992

AHUNTSIC, 1½, 2½, 3½, 4½, chauffés, eau chaude, poêle, refrigerateur, ascenseur, stationnement int. disponible, occupation immédiate ou juillet. 388-0776.

AHUNTSIC, 1½ propre, tranquille, tout compris, 385-0023

AHUNTSIC, 10205 ST-LAURENT, 2½ FERMÉ, MEUBLÉ, RECENT, PAISIBLE, 345$ ET PLUS.

AHUNTSIC, 1½, 2½, 3½, chauffes, 260$ a 385$, 389-5333, 337-7976

AHUNTSIC, 10 756 Laverdure, 5½, r.-de-ch. triplex, cour cloturee, 730$/mois non chauffé, 389-4574.

AHUNTSIC, 10,286 Terrasse Fleury, 4½ chauffé, libre, 663-5519.

AHUNTSIC, 2½ chauffé, eclaire, stationnement, près metro, 360$/mois. Après 16 h. 384-3467.

AHUNTSIC, 2½ semi s.sol, chauffé, equipé, 365$. 4½, 475$, 386-6261

AHUNTSIC, 2x3½ chauffés, coin Hamel et Fleury, 381-4267, 382-0137

AHUNTSIC, 2x4½, dans duplex, entrees lav.-sec., non chauffe, pres toutes commodites. 279-8906.

AHUNTSIC, 3½ fermé, propre et calme, poêle frigo, 1er juil.-août. Reservez. 684-6955, 388-3242.

AHUNTSIC, 3½ chauffé, poêle frigo, près metro H.-Bourassa, 1er juil. 425$, 332-5462.

AHUNTSIC, 3½ fermé, propre et calme, poêle frigo, 1er juin. 1er juill. Reservez. 684-6955, 388-3242.

AHUNTSIC, 3½ secteur residentiel, 285 $, 747-7084.

AHUNTSIC, 3½ haut triplex, chauffage elect., eau chaude, 388-4046

AHUNTSIC, 4½ neuf, 2e etage triplex, chauffage elect., tapis, 520$, poêle refrigerateur si desire, Domaine St-Sulpice, 381-6559.

AHUNTSIC, 4½ chauffé dans imm. de 4 logis, 490$ par mois, 385-3069 ou soir 430-6792.

AHUNTSIC, 4½, L'Acadie-Du Demaine, chauffé, semi-meuble, paisible, propre, bus, parc, piscine, stationnement. 337-4919, 956-0242.

AHUNTSIC, 4½, entrées lav/sech, elect, près metro Henri-Bourassa, 470 $, non chauffé, 382-9858.

AHUNTSIC, 4½, propre, plancher beton, balcon, 530$. 381-3606

AHUNTSIC, 5½ chauffe en haut, 389-0850.

AHUNTSIC, 5 ½, haut, chauffé, bien situe, près metro, piscine et piste cyclable, Gouin est. 381-8411.

AHUNTSIC, 5½, bas, pièce double, electr., 460 $, 622-4126.

AHUNTSIC, 5½, 2 chambres, s.sol, garage, terrain, 645$, 279-4057

AHUNTSIC, 5½, 2 chambres, double salon, coin Chabanel, 494-8368

AHUNTSIC, 5 pieces fermees, haut duplex, Millen près Fleury, tranquille, entrees lav.sec., idéal personne seule ou couple retraite, 500$, références. Soir 389-4395

AHUNTSIC, 6½, haut duplex, chauffé, 10368 Grande-Allée, 825$, jour: 849-6023 soir: 388-5473

AHUNTSIC, 9670 St-Michel; bas duplex, 5½ avec garage, 387-2446.

AHUNTSIC, 9425 Charton, 3½ demi s.sol, 380$ tout payé, 388-9570

AHUNTSIC, 2½, 3½, chauffés, près métro et Cegep, libres immédiatement et juillet. 383-8365.

AHUNTSIC, 9 FERMÉES
Christophe-Colomb et Prieur, plus 2 s.bains, s.sol, 625-0503.

Al grand 4½ renové, 1er et 3e, St-Michel, 1 mois gratuit, 667-3439.

Al 5½, 530 $, triplex, entrees lav.sec., 2 min. metro. 495-1918.

Al TRIPLEX St-Laurent et Beaubien; 1½: 275$; 3: 350$; 3½: 365$; 5½: 525$; Prix réduit, 274-0466

ALEXANDRE de Sève, 4½ sur 2 étages 525$; pour visites 526-9656 Dorion 4½ 400$, pour visites Renovés. 527-5382 ou 342-3978.

ALMA, luxueux 4½ et 5½, Jour 271-1559, soir 738-5210

ANJOU 6½ neuf avec s.sol, cour et garage, transport. 900$. 843-3876

ANJOU boul Roi-René, bas duplex, 5½ avec cour, 585 $. 351-9875.

ANJOU grand 4½ très bien eclairé, planchers chêne completement renove, libre, 658-5400, 334-1762

ANJOU luxueux 6½, insonorise beton, foyer, garage int., près transport et parc, dans un 4 plex, 975 $ mois, juil.. 354-0043.

ANJOU près metro Beaugrand, 6½, bas, non chauffé, 625$, references, 352-8709.

ANJOU Galeries, 5½ haut duplex, tres propre, 744-0928, soir 351-2901

ANJOU 4½ renové, bien situe, 395$. 352-4594; 461-3154.

ANJOU 5½ haut duplex, elect., metro, 475$. 254-9908

ANJOU 5½, haut duplex, tranquille, libre 1er juillet. 351-8418.

ANJOU, 3½ avec foyer, entrée lav.sec, elect., $440. 324-3561, apres 17h 326-8217

ANJOU, 4½ 385 $, entree lav.sec., r.de.ch., non chauffé, 254-4010.

ANJOU, 6½, bas, foyer, cour, garage, denelgement. 729-6581

ANJOU chauffe-eclaire 1½-3½-4½, special 1 mois gratuit 493-0733.

ANJOU
grand 5½, haut duplex, tranquille, entree lav.sec., pres Galeries, references. 352-6336

ANJOU, av. Talcy, 4½, haut triplex, elect, tres propre, 355-2930.

ANJOU, bachelor 3½, semi meuble, 350 $. 654-4025.

ANJOU, bachelor 3½, semi meuble, 350 $. 654-4025.

ANJOU, bas duplex, garage double, près metro, juillet. 353-4643.

ANJOU, bas duplex luxueux 5½, bain tourbillon 2 places, garage double, etc. 685$, 353-0520.

ANJOU, haut duplex 5½, IMPECCABLE, TRANQUILLE. A voir! Ideal pour couple, juil., 630-0841.

ANJOU, près Versailles, metro, 4½ chauffé, juil, 353-0880, 582-1737.

ANJOU, 10 min. du metro, 1er etage, 3½, 370 $, demi s.sol 3½, 345 $ et 4½, 360 $, planchers renoves, entree lav.sec., cour arriere, 352-8621, 441-0546, 655-4689

ANJOU, 3½, s.sol duplex, près metro, juillet. 353-4643.

ANJOU, 3½, face au parc, renovés, chauffé, eau chaude, 415$; 1er juil. 659-9565, 354-5721

ANJOU, 3½, bas duplex, metro Radisson, meuble desire, 353-1715

ANJOU, 3½, 1 mois gratuit, poêle frigo, propre, $360-$375. 581-9817

ANJOU, 4½ chauffé, eau chaude, entrees lav.sec., tranquille, 3e etage, Galeries d'Anjou près Beaubien. Jour 254-2541, soir 259-1683.

ANJOU, 4½ luxueux, foyer, tapis, face parc, parking, metro H-Beaugrand. 1er juil. 505$. 353-9750.

ANJOU, 4½ s.sol, propre, electr., semi-meuble, 353-7569.

ANJOU, 4½, non chauffé, les entrees, juil. 445-8760, 351-2847.

ANJOU, 4½-3½-1½, équipés, taxe payée. 352-4922, 352-6540

ANJOU, 5½, chauffé, près Galeries, 525 $, 649-6095, 353-7865.

ANJOU, Joseph Renaud et Kirby Hall, 3½, 4½, chauffés, frais peints, buanderie, 352-2125.

ANJOU, RUE BEAUBIEN 5½ 2 chambres, chauffé, lave-vaisselle, eau chaude, poêle-frigo, entree lav.sec., references.
729-9737 ou 493-4597

ANJOU, 5½ LUXUEUX
Haut duplex, près Versailles, metro, juillet, 675 $. Soir: 352-2148.

ANJOU: 1 mois gratuit! Beaux grands 4½, 3½, 2½. Près autobus et autres services, immeuble tranquille, a voir! 355-0824.

APP 4½, libre juin, près marche Jean-Talon, 415$. 277-7518.

APP. rue Messier près Sherbrooke, 3½, 4½, chauffés, foyer raisonnable. Jour 731-3446, soir/week-end 524-6509.

APP. près de Radio-Québec, 3½, 400$/mois, libre 1er juillet, bur.: 622-1223, rés.: 621-6902.

APP. A LOUER, Rosemont, 3½, 4½, chauffé, eau chaude payee, poêle frigo, garage ou entrepot, 251-0689, 620-4911.

APPARTEMENTS WALDORF
3404 Prud'homme. Beaux appartements 2½, 3½, 4½, clairs et spacieux, acces a la buanderie, systeme de securite, TV. Près metro Vendôme. Appeler: 488-4352

AU 5790 Charleroi, "centre Bourassa", 4½-355$ 3½-335$. 326-4432.

AU COIN de Beaubien et 2e av., 2½ renove, chambre fermee, chauffe, eau chaude, poêle, refrigerateur, electricite payee, 365 $. FAUT VOIR. 722-9941 ou 374-3100.

AU MOIS
Metro Sauvé, tout compris, 1½, 2½ meubles, redecores, stationnement. 10,231 St-Laurent, 387-1629.

AV de L'Esplanade, adj. montagne, parc, tennis, grand logement entierement renove, chauffage elect., stationnment disponible, 775 $, 286-2896.

AV. BRIGHTON, haut duplex 7½, grandes pieces separees, 2 s.bains, décorera, 747-1613, 747-1500.

AV. DU PARC 5352, 4½ 495$, 3½ 350$, chauffés, equipes. 271-8399,

AVE du Parc près Bernard, 4½ a partir de 345 $, 336-6539

AVE D'OUTREMONT, 1½ chauffe, meuble, eclaire. 389-5598, 277-4606.

AVE. de Gaspe, près Jarry, 4½, 2e etage, salon double, 385 $ chauffé, 384-7966.

AVENUE Paris, Mtl-Nord, 3, haut duplex non chauffé, 2 balcons, entree privee, 325-8398.

AVENUE 24e, grands 4½, 5½ fermes, propres, 370-375$, 729-5924

AVENUE DU PARC
Près Laurier, 4½, chauffé, poêle frigo, plancher bois franc, 495-1983

AVENUE FIELDING, en face du parc Coronation, 4½ chauffés, poêle refrigerateur inclus, 500$ mois, pour juin et juil., 489-8037.

AVONS superbes 4½ renoves, Lafontaine Chambly, 375 $, maintenant ou juil. 256-3586, 656-5071.

BACHELOR, St-Léonard, entrée privée, tout compris, 725-5995.

BÉLANGER 4446; 2½ meuble, tout payé, libre. 350 $, 725-6922.

BEAU 3½, haut duplex, balcons, près Pie-IX. 323-0898

BEAU 4½, rue Leclerc, 200 m du metro, entrees lav.sec., chauffage elect. non compris, 345 $, 334-5081.

BEAUBIEN Ch. Colomb, 3½ equipe, eau chaude, 420$. ½ a 1 mois gratuit. 276-5354.

BEAUBIEN E. 7½, 3e étage, 410$, sous location, ref., 272-7570.

BEAUBIEN, 6557 Chabot, 5½, haut duplex, 380 $, 483-5906.

BEAUBIEN-2e av., 4½, ferme, chauffé, eau chaude, poêle, refrigerateur, 535 $, 722-9941 - 374-3100

BEAUBIEN Papineau 4½.
BEAUBIEN 25e 4½.
Frais peints. Libres. 655-8103

BELANGER près Viau, 4½, elect., entrée lav.sec., 425 $. 321-2972.

BELANGER près Delorimier, 4½, demi s.sol, beaux planchers de bois, 1er juil. 295 $. 725-9265.

BELANGER près 24e, 3 chauffé, eau chaude, poêle, frigo, 400$, 254-0608 ou 727-5391.

BELANGER Chabot, 1½, 3½, poêle frigo, 2½ semi meuble, chauffes, 295$ a 360 $, 461-1502.

BELANGER 1BERVILLE, 4½ chauffe, 256-0646.

BELLECHASSE coin Boyer, 5½ renove, 570$, 843-6188, 276-9881.

BELLECHASSE: 1½, 3½, 4½, moderne, poêle, frigo, ascenseur, buanderie, garage, 725-8327.

BERCY Sherbrooke, 2½ mai ou juil. 290$, juil. 1½ 240$, 3½ 340$, 4½ 365$, chauffés, metro Frontenac, balcon, ensoleille. 526-1358

BERRI et Rachel, completement renove a neuf, magnifique 5½, 2 chambres separees, face au parc, cour isolee et ensoleillee, tapis neuf, aire ouverte, 695 $, libre. 849-2662 ou 849-6049.

BERRI près metro, grand 6½, 1er, cour, 630 $ non chauffe. Juil., 522-1281 ou 526-0754.

BERRI BOUCHER metro Laurier, 4½, ferme, poêle, refrigerateur, entrees lav.sech, 2e, libre, 450$. 277-8787 ou 662-2661

BERRI, 4½ chauffé, eau chaude, metro Crematie, 321-7279, 326-7733

BL. ST-LAURENT St-Joseph, 5 pieces, renove, 2 chambres fermees, bain tourbillon, balcon, 695 $. 845-9650 / 527-6803

BOIS-DE-BOULOGNE, grand 3½, batisse recente, isolee du son, tapis mur a mur. Poêle, refrigerateur sur demande ou autre bon. Jour 482-9400, soir 667-0950.

BON prix, libre, 3½, 5½, non chauffé, 4½ chauffé ou non, possibilite de conciergerie bloc de 7 Mtl Nord, Villeray, 5½, 729-8161.

BON PROPRIETAIRE cherche bon locataire, 4½ renove juin. electricite, 425 $, 3½ s.sol 300 $, libre. Iberville/Sherbrooke. 484-4044

BONAVISTA RUE 4840, 3½ immediat, 3½-4½ 1er juillet, grand, clair, propre, avec ascenseur, bien situe, foyer raisonnable, 488-4877

BORDEAUX Jarry, 1½, 3½, renoves, semi-meubles, eau chaude, balcon, buanderie, 230 $, 335 $, libres. 382-3655

BOUL Rosemont, duplex 5½, 2e, libre, tranquille, reference. 727-5036

BOUL ROSEMONT près Iberville, 4 pieces, entierement renove, elect., entrée laveuse. 3e, 425 $, 272-7108

BOUL ST JOSEPH E. 1½ chauffé, tranquille, juil. 260$. 521-4498

BOUL ST JOSEPH Pie IX, chauffé, calme, equipe. 2½, 310$. 728-1692

BOUL. Robert 25e, 4½, 385 $, 3½, 260 $, non chauffés, 374-2889.

BOUL. St-Joseph E., 4½ propres, modernes, 340 $ et 425 $. 337-2173

BOUL. St-Joseph, 4½, chauffé, 2 chambres fermees, 625 $. 274-2813.

BOUL. St-Joseph et Parthenais, 5½, cuisiniere et refrigerateur, juil. 550$. 321-1617.

BOUL. St-Joseph près Delorimier, 3½, chauffé, eau chaude, poêle, frigo, 425$, 254-0608

BOUL. PIE IX, près metro et bus, grand 5½ renové, 3 chambres a coucher fermees, plus salon, cuisine, s.bains, lav.sec., stores venitiens, ventilateurs aux plafonds inclus, tapis mur a mur, chauffage elect. locataires. 610 $ mois. 254-6515, 524-3731.

BOUL. ROBERT, 4½, 360$ mois. libre 1er juil. Inf. 321-7458

BOUL. ST-JOSEPH metro, 4½, chauffé. Lun.-ven 9h a 5h: 521-5835

BOUL. ST-JOSEPH E. beau 4½ libre ou juil., 650 $, metro, 522-8497

BOUL. ST-JOSEPH FABRE
5½ impeccables, poêle, frigo, 545 $ juil., 575 $ août. 389-2125

BOUL. ST-JOSEPH, 2½, 3½ chauffe, poêle, frigo, boiseries, generatrice assurant chauffage. 1er juil. Jour 521-3388; soir 528-9110.

BOUL. ST-JOSEPH E. près 17e, grand 4½, 388 $, 342-0914.

BOUL. ST-JOSEPH, 4½, poêle, frigo, impeccable, 525-3736.

BOUL. ST-JOSEPH, 2825, grand 4½, demi s.sol, foyer, juin, 989-5817

BOUL. ST-MICHEL, 4½, 3e etage, avec balcon, entree lav. sec., electricite, mo

IMMOBILIER

133 À LOUER ÎLE DE MONTRÉAL

JUIN ou juillet, 3½, centre est près Viau, calme, rénové, poêle et frigo, entrée lav./sec., 315 $, 353-1718.

L'ACADIE beau 6½ chauffé, idéal pour bureau et résidence, 336-4951

L'ACADIE, métro, grand 3½ 4½, équipés, 340$ et 400$. 729-5924

L'ACADIE/Viel, grand 7½ + solarium, 4 chambres fermées, grande s/lavoge, frais peint, J. April, 336-4305

LACHINE libre maintenant, 2 mois gratuits, cuisinière, refrigérateur, 3½ 325 $, 4½ 375 $, 634-6740.

LACHINE 5½, 4½ rénovés, 345$ a 415$, 684-2603, 634-2945

LACHINE, 3½, 4½, grands logements chauffés, menage frais fait, cuisinière et réfrigérateur, balcon individuel. Concierge 637-1306.

LACHINE, 4½ neuf, semi meublé ou non, tapis mur a mur, stationnement, à voir. 351-8583.

LACOMBE/Lavole, duplex détaché, beaux, grands 6½, 7½, rénovés, éclaires, jardin, frigo/poêle, stores inclus, (jour) 737-2732, (soir) 344-4995.

LACORDAIRE 11462, 3½- 4½, 1 mois gratuit, int. 323-8270, 654-6867.

LACORDAIRE/Hochelaga grand 4½, demi s/sol, portes patios, armoires chêne et mélamine, construction 4 ans, style condo, 470 $, 585-0966

LACORDAIRE, Beaubien, grand 8½, foyer, 3 s/bains, garage, chambre froide. 499-1913, 255-5507.

LAFONTAINE près Pie IX, 5½ renové, 400$, 257-7717 après 17h.

LAFONTAINE /Pie IX, grand 5½, boiseries, rénové, chauffage électrique, libre, 485 $. 649-6805.

LAFONTAINE 3495, grand 4½, Info 477-1165.

LAFONTAINE près Viau, 3½ rénové 360 $, 4½ 350 $, 7½ 600$, ensoleillés, 277-5340, 281-7665.

LAJEUNESSE 7470, 3½, 4½, metro Jean-Talon, 274-1020, 323-3778.

LASALLE 4½, haut duplex, 410 $/mois, entrées lav./sec., face a un parc, près eglise, magasins, école, secteur St-Catherine Laboure. 366-5605, 368-0915.

LASALLE, s/sol 4½, $430 chauffé, près école, autobus. 633-9456

LASALLE, (ville), 3½ bachelor non chauffé, libre juil. 363-5944, 364-2564.

LASALLE, grand 3½ très propre, semi s/sol, entrée lav./sec. non chauffé, près autobus 113 et 109, juillet, 367-5551.

LASALLE, haut 4½, élect., 375$/mois, 363-1072, 366-6547.

LASALLE, nouvelle costruction, 3½, semi-s/sol, près fleuve. 524-8413; entre 19 et 21 h 364-7220

LASALLE, 12e av, haut triplex 4½, 1er juil., 500 $ chauffé, 695-3117.

LASALLE, 165 Strathyre, grands 3½, 4½ chauffés, équipés, élevateur, 595-5572

LASALLE, 2½, 3½, 4½, grandes pièces, rénové, poêle, frigo, libres, a partir $299, 400 Terrasse Newman. 368-2731, 363-6845.

LASALLE, 4½, chauffage élect., garage, près magasins, 486-7103.

LASALLE, 69e av, grand 4½, garage, entrées lav./sec., élect., 1er juil., 450 $/mois, 443-1616.

LASALLE, 7766 Centrale, 2½; 375 $. 3½; 450 $, 4½; 475 $. 5½; 500 $, chauffes, taxe d'eau vidanges payees. Poêle, réfrigerateur, buanderie. Près centre d'achat. S'adresser concierge, app. 27, 366-2493, 769-2762.

LASALLE, rue Carroll; très bon secteur. Chauffage électrique. 3½: 375$ et 4½: 425$. Références exigées. Jour: 935-9647; soir: 762-0454.

LASALLE: rue Carroll, très bon secteur, bas avec s/sol, garage, chauffage électrique. 600$. Références exigées. Jour: 935-9647; soir: 762-0454.

LAURIER /St-Urbain condo grand 3½, rénové, 3e dernier etage, foyer, mur brique, puits lumière, stationnement, 600 $, 270-5320.

LAURIER e. 3139, 4 pièces, élect., 2e, 290 $. 665-2056 soir.

LAURIER E. 3415, 1½, 3½, tranquille, poêle/frigo, 376-9277.

LAURIER OUEST Outremont, 4½, une chambre, chauffé, équipe, 580 $ mois, 486-2420

LAURIER/Papineau, 6½, r-de-ch., 525 $, non chauffé, juil., 270-5900.

LAURIER/Papineau, 6½, r-de-ch., 525 $, non chauffé, juil., 270-5900.

LAVOIE 3½ chauffé, équipé. Juil. 733-0933

LIEBERT près H.-Beaugrand, 5½, chauffé, entrees lav./séc. parking, 500 $. 327-4092, 271-2877.

LIEBERT 1789, près Hochelaga, à l'est du pont tunnel, 5½ non chauffé, 473-7091, 621-1956.

LINTON près hôpital Ste-Justine, grand 4½, ensoleillé, très propre, 731-1102 Pierre

LINTON 3½, propre, libre, chauffé et equipé. 738-8422

LINTON, près C.D.N. et U de M, 5½ 375$, 4½ 325$; r.-de-ch. 5½ 300$, 4½ 275$; juillet, non chauffés, poêle/frigo. 526-8278

LUXUEUX 5½ + solarium, grand patio, chauffé, éclairé, climatisé, face parc, secteur recherché. 985 $, à voir! 256-1276, 654-4597.

Le Savoie
6831, boul. des Roseraies
Immeubles prestigieux à
ANJOU
3½
4½
- Garage, caméra de sécurité, grande salle de bain, salle communautaire.
- À deux pas des Galeries d'Anjou.

Tél.: 355-7598
Groupe GENIX
1400739-R 133

LOGE-INFO
1½ 190$ et + 2½ 205$ et +
3½ 200$ et + 4½ 260$ et +
5½ 225$ et + 6½ 325$ et +
7½ 450$ et + 8½ 490$ et +
9½ 600$ et + 10½ 725$ et +
Trouvez le jour même
Informez-vous 495-2458 (frais)

LYALL, 6½ avec bachelor, 650 $. 259-9897

MAISONNEUVE/ Alexandre De Sève, grand 3½, r.-de-ch., 1 chambre fermée, entrées lav./séc., 1er juil., 350 $. 523-2867.

MAISONS DE VILLE libres immédiatement. 3 et 4 chambres. Quelques unes au bord de l'eau. Bureau de location Les Structures Métropolitaines 100, rue de Gaspé, Ile des Soeurs. 769-8513

MARQUETTE Laurier 4½, 2e etage, très propre, 465 $/mois, poêle/frigo compris, 526-2653

MARQUETTE 4½ 5½ chauffé, pas d'animaux, gens calme. 274-9514

MARQUETTE, 7421, métro Fabre, 4½, 5½, chauffés, entrees lav./sech, propres, 374-5181. (18-21 h).

MARQUETTE, 3½, rénové, pas chauffé, 1er juil. 360 $, 381-1624.

METRO Beaubien, beau petit "loft" tout renové, brique. 475 $, 271-9368

METRO Jarry, 5½, 2 chambres, 490 $. Libre juillet, 271-9368.

METRO Monk, bas duplex 4½ + s/sol, garage, 575$. Soir: 766-0586.

METRO Beaudry, bas, 3½ rénové, 435 $. Libre juillet, 271-9368.

METRO BEAUDRY, grand 3½ rénové à neuf. Libre, 521-5141.

MENTANA (4035), 2½, 3½, 365 $ +. 669-3914, 524-5846

MENTANA métro Laurier, parc, 3½-4½ fermés, concierge 849-5753

MERCIER, bas duplex, 4½ avec cour, $450. 354-9385 ou 626-4370

MERCIER, 2230 St-Donat, 4½ demi s/sol, peinturé à neuf, entrée lav./séc., 325 $, 661-3989, 661-8035.

METRE BEAUDRY 7½, renove, tranquille, 3e, 650 $, 279-6336

METRO Beaugrand, bas, 6½, cour, garage, 650 $, 251-2748.

METRO Joliette, 6½, gaz, 3e étage, parc, libre, très éclairé, 525-8884.

METRO de Castelnau, 2½, rénové, 325 $/mois, chauffé. 273-0904.

METRO l'Assomption, grand 4½ luxueux, style condo, avec stationnement, a partir 490$, soir 254-9842.

METRO Adi. 406 Cremazie est, 3½ 320$ et 375$. 4½ 435$ et 470$. Chauffés, propres, poêle, frigo, eau chaude, 388-0025, 381-8769

METRO Angrignon parc 3½ mal, 3½-4½ Trinitaire 2675: 766-6121; luxe, récent, tranquille, écoles.

METRO Angrignon face parc, 3½ Trinitaire 2875: 762-2186; luxe, récent, tranquille, église école.

METRO Av. du Parc, 1½, 2½, meublés, chauffés. Soir 274-4443.

METRO Beaubien, 5½ triplex tout renové, 1 mois gratuit, 352-7086

METRO Beaugrand, 5½ haut duplex, élect., 475$, 254-9908

METRO Beaugrand près, grands 3½-4½, 805$ Lafontaine, calme, retraites, église, récent, 352-8287

METRO Beaugrand, 2 X 4½, bas et demi s/sol + semi-meublé, 722-5495, 728-6359 soir.

METRO Beaugrand, grand 6½ r.-de-ch. 630$, 4½- 2e, 425$, ensoleillés, 1er juil., 593-8162, 353-2235.

METRO Berri-UQAM, grand 6½, 3 chambres, rénové, r.-de-ch., petite cour, 1er juil. 725$. 845-5405.

METRO Cadillac, 5½ bas triplex + s/sol, cour, stationnement, très propre, 254-9908

METRO Crémazie: 6½, bas, propre, les entrées, non chauffé. 560 $ non chauffé. 254-0283, 655-6080.

METRO Crémazie: 3½, propre, les entrées, non chauffé, 360 $, avec poêle et réfrigerateur: 395 $. 254-0283, 655-6080.

METRO Côte Ste-Catherine, Immense 3½ chauffé, 739-5640.

METRO Du Parc, 3½, 360 $ non chauffé. 629-3376.

METRO Du Parc, 3½, demi s/sol, poêle, frigo, 285$, 259-0499.

METRO Fabre, 5½, duplex très propre, près toutes commodités, bon voisinage, appeler 374-9340 ou 374-5478.

METRO Fabre, grand 3½, propre, calme, demi s/sol, 274-4209.

METRO Fabre, bas duplex 5½ rénové, garage, 728-3956

METRO Fabre, 7043 Papineau, 7½, 585$, 1er juillet, 376-5593.

METRO Fabre, 2½, chauffé, meublé ou non, 727-1138.

METRO Frontenac, beau 3½, neuf, intercom, rue tranquille, près d'un parc avec piscine, 748-5294.

METRO Frontenac, 3½, 4½, 5½, 1 mois gratuit, 597-2191 soir.

METRO Frontenac 4½, neuf 67, non chauffé 480$. 626-8962.

METRO Frontenac, 3½, 1½, semi meublés, chauffés, éclairés, tranquille, references. 322-5731.

METRO Frontenac, 5½, Wurtele près Ontario, 450$, 482-2048

METRO Frontenac, 1½ tout compris, 466-5957, 525-5300, 523-3186

METRO Frontenac, 2384 Logan, 6½ rénové, 500 $. 523-9784.

METRO Frontenac, 1x4½ Logan 440 $, 2x4½ Iberville 440 $, poêle refrigerateur et eau chaude inclus, 2x2½ Iberville 300 $, poêle frigo et eau chaude inclus, 582-2470, 957-8061

METRO Frontenac, beau 3 et 4 pièces. 280 à 380 $/mois. 524-0627

METRO Frontenac, 6½, rénové. METRO Beaubien, 3½ renové. Esplanade, 5½, élect., juil. 744-5271

METRO Frontenac, 4½-350 $ non chauffé, rénové, libre, 937-8738

METRO H-Bourassa, 835 H.-Bourassa e. 3½ chauffé, semi meublé. 385-0853, 648-7368, soir 331-6296.

METRO H. Beaugrand, luxueux 4½ neuf, éclaire, 470$, 354-0880

METRO H.-Beaugrand, bachelor 2½, semi-meublé, maison privee, 310$ non chauffé. 354-8082.

METRO Honoré-Beaugrand 2½, chauffé, éclairé, eau chaude, poele et frigo. 275 $. 524-1807

METRO Honoré-Beaugrand 4½, élect., 1er etage, 400 $. 324-1807

METRO J.-Talon, 4½, 490 $, juillet, beau, grand. 458-7412.

METRO Honoré Beaugrand, 3½, grand 4½ ou 5½, très éclaire, très propre, électrique, garage interieur, acces à piscine. Après 18h 464-4357.

METRO Iberville, triplex grands 3½-4½ tranquilles, cuisines, toilettes refaits neuf, entrees lav./sec., 450-560 $, 668-1047, 727-2206.

METRO Iberville, grand 2½, s/sol, entree lav./séc. chauffé, éclairé. 722-3242

METRO J.-Talon, 2½, 3½ meubles, modernes, tranquilles, 381-8125.

METRO Jarry, 1½, 2½, 3½, 4½, rénovés, chauffés, 593-6914; 593-5958.

METRO Jean-Talon, 4½ entièrement renové, entrée lav./séc., élect., stationnement, 273-1525.

METRO Jean-Talon, 3½, bas, cave, après 18h: 523-9840, 331-8407.

METRO Jean-Talon, beau 3½, bois franc, libre, 350 $, 659-4994

METRO Jean-Talon, 3½ ouvert, demi-sous-sol, $310. 581-9817

METRO Jean-Talon 4½, 460 $ chauffé, entrees lav./séc., 747-5198

METRO Jean-Talon, 2½, impecable, tout inclus, libre. 335-1720.

METRO Jean-Talon, grand 3½, rénové, 1er étage, 370 $. 384-1676.

METRO Joliette, 3½ chauffé, rénové, haut de triplex, 395 $/mois. 434-0944 repondeur.

METRO Joliette, grand 6½ chauffé, renove, luxueux, boiseries, bas triplex, rue Sherbrooke, secteur tranquille, 3 chambres, stationnement, 795 $/mois. 434-0944.

METRO Joliette, rue De Chambly, 7½, 2e, 625$, entrée lav./séc., rénové et propre, cour, stationnement +, M. Brazeau 465-2000.

METRO Joliette (5 min.), 3½, Aylwin près Rachel, 340 $ non chauffé, 384-4843.

METRO Joliette, 3½, 1er, 3e, balcons, cour, élect., 325$, 769-3638

METRO Langelier, 5½ haut, élect., les entrées, 510$. 655-7105.

METRO Langelier, 3½, 1er etage, chauffage élect., entrées lav./séc., 300 $, garage extra, 259-5179

METRO Langelier, 4½, élect., porte patio, entrées lav./séc., stationnement, locker, références, 353-8099 (repondeur).

METRO Lasalle, moderne, 3½, 15 min. centre-ville, sécuritaire, commodités, 330$/mois. 767-7791.

METRO Laurier, Lagarde Berri, 3½ r.-de-ch., poêle, réfrigerateur, cour, 350$. 277-8787 ou 662-2661

METRO Laurier, 2½ meublé, chambre fermée, 345$, 466-5533.

METRO Laurier, 5252 St-Hubert, 2½ meublé, ascenseur, 320$.

METRO Laurier, grands 1½, 2½ meubles, chauffés, eau chaude, ascenseur. 842-7746, 384-2276.

METRO Laurier, 3½, beau, propre, chauffé, eau chaude, poêle, frigo, lull. 475 $. 287-1577

METRO Lionel-Groulx, rue St-Jacques, grand 5½ renove, clair, propre, libre maintenant ou 1er juil., 540 $ stationnement, 271-0694.

METRO Outremont, 5½, libre, frais peint. 272-0228, 277-6997.

METRO Papineau, 4½, bas, entree lav./séc. poêle, frigo, 450$. 274-9562

METRO Papineau, 4½, refait à neuf, entree lav./séc., foyer et balcon, 550 $, 472-0501 695-6534.

METRO Pie IX, 4½ rénové, entrees lav./séc., 527-0005, 277-7259.

METRO Pie-IX, grand 3½ semi s/sol, triplex, CHAUFFE, propre, poêle/frigo, tapis. 400 $. 256-3170

METRO Pie IX et environs, 3½-4½, propres, 340$ à 390$. 523-9784.

METRO Pie IX, 3½, 4½, meublé ou non, libre, rénové. 256-7653.

METRO Pie IX, 1½ meuble, propre, tranquille, libre, 315$, 321-2972.

METRO Pie IX, 5½, 1er étage, patio, plancher bois franc, s/bain rénovée, 525 $. 252-7315 ou apres 18h 254-0942

METRO Pie IX 1½ 3½ 4½, chauffé, eau chaude poêle/frigo 322-6344

METRO Préfontaine, rue Moreau, 3½, 4½, 620-2761; 251-2809.

METRO Préfontaine, 3½, propre, 335 $ non chauffé. 351-6128.

METRO Prefontaine/Dezery, 4½ rénové, 2e, 3e, 345 $. 769-3638

METRO Préfontaine, grand 6½ triplex, 3e, 555 $. 331-5463

METRO Préfontaine, un mois gratuit, propres, 2½, 3½, chauffés, meubles ou non, 598-9488

METRO Préfontaine, 3½ rénové, 4plex, bois franc, 843-6188.

METRO Radisson, 2½, 3½ libres; 2½, 3½, 4½, lull., bloc. 521-9244

METRO Radisson, Place Versailles, choix de 3½, 4½, chauffés, eau chaude fournis, 256-1837.

METRO Sauvé, 3½ chauffé, haut triplex, 360$, 389-2976, 277-9942

METRO Sherbrooke ou Papineau, 5½, 6½ rénovés, élec. locataires, 575 $, 595 $. 632-9605.

METRO Snowdon, duplex, 6½, 4 recemment renové, libres 1er juil., apres 19 h ou week-end 737-4751.

METRO St-Henri, 5 pièces, 3e étage, tranquille, 1 chambre fermée, 345 $, références, 255-8918.

METRO St-Michel, 7414 François Perreault, face parc, 4½ fermées, 365 $. Soir 376-7553.

METRO Viau 4½, entrees lav./séc., près toutes commodites, prix à discuter. 251-8226.

METRO Viau, 3½ chauffé, poêle, réfrigerateur, 340 $. 255-7836

METRO ADJ. beau 5½ 8679 St-Denis, propre, entrees lav./séch., chauffage élect. 475$/mois. 388-0025, 381-8769

METRO BEAUBIEN
1 MOIS GRATUIT
Luxueux 3½, 4½, climatise, poêle, frigo, lav.-séch 550-585. 861-1213

METRO BEAUBIEN, grand 7 chauffé, 389-3872, 321-0714.

METRO BEAUBIEN, 3½, 4½, double, propres, 335$. 274-9562

METRO BEAUBIEN, beau 3½, rénové, 274-4795.

METRO BEAUBIEN, à deux pas, condo neuf de béton, 2e etage, luxueux et vaste 4½ de 1 000 pi car. (1 chambre). Entrees lav/sech, très sécuritaire, fenêtre en bale côté soleil, toit terrasse, ascenseur, option d'achat si désiré, libre juil, 585 $, jour: 252-3130 soir et fin de semaine: 257-9317, Mme Martin.

METRO BEAUDRY, 3½, juillet, 315 $ par mois. 1-834-2831

METRO BEAUDRY: 3½ chauffé, éclaire, poêle, frigo fournis, libre 1er juil. 390$, 526-6052

METRO BEAUGRAND, 2½, 3½, 4½, possibilite meuble, poêle-frigo, 1 mois gratuit. 661-8997, 963-2567

METRO BERRI, rue St-Andre, grand 8½, mur brique, 3e étage, 650$, juin. Tel. 849-7653, 849-6745.

METRO CADILLAC, 3½ calme, poêle/frigo, $360. 446-2017, 849-9050

METRO CHARLEVOIX, grand 3½, spacieux, bien situe, 678-4872

METRO CHARLEVOIX 4½, frein peint, tapis neuf, poêle et réfrigirateur . 400 $. 481-0598

METRO FRONTENAC, 3½, entrée lav./sec. 360$ 598-9173, 524-2730

METRO FRONTENAC, 4½ neuf, 2503 Hochelaga, 510$. Tél: 334-0963

METRO GUY 4½, piscine, sauna, 725 $ tout compris, 932-9639.

METRO JARRY, propre, 3½ Metro Laurier 3½. Avec ou sans poêle / refrigerateur 667-7877.

METRO JARRY, 3½, 4½, triplex, rénovés, propres, non chauffés. $350 et $495. 483-4343.

METRO JARRY 4½-3½-2½-1½, chauffés, peints, 725-2149, 729-4890.

METRO JARRY, 3½, piece double, électr., libre, 320 $, 622-4126.

METRO JOLIETTE, grand 3½ renové, électrique, entree lav./sec., 524-1042.

METRO L'ACADIE, 5½ bas de triplex, 495 $, tres propre. 334-0983

METRO LANGELIER bachelor, tres propre. C. Prud'homme 353-8770.

METRO LANGELIER bas duplex, grand terrain. C. Prud'homme, 353-8770.

METRO MONK rue Hadley, 3½ neuf, chambre fermée, entree lav./sec., porte-patio, 691-9467.

METRO MT-ROYAL, bas duplex, 6½, moderne, 2 niveaux, stationnement, clôture, 785 $, 669-9517.

METRO PAPINEAU
4½ rénove, avec ou sans poêle et frigo, juillet, 485$. 328-0829

METRO PIE-IX grand 3½, beau secteur, 330 $. 366-2026, 468-7150

METRO PIE IX, grand 6½ rénové, chauffé, eau chaude fournie, 3e etage, 255-0522, 259-2595.

METRO PIE-IX, 3½ élect., $355. Jour 522-2528, soir 259-8747

METRO SHERBROOKE, à sous-louer grand 4½, côte soleil, 15e étage, tout compris 645 $, 844-7293.

METRO SHERBROOKE
1½, 3½, 4½, 5½ juste au-dessus de métro, comprenant électricité, air conditionne, chauffage, piscine, sauna, gardien de nuit...281-1551.

METRO SNOWDON 6½, bas duplex, cuisine mélamine neuve, s/bains moderne, s/d'eau neuve, s/diner, boiseries, foyer, garage, cul-de-sac, libre. 850$. 694-3673

METRO VENDOME, 5475 St-Jacques o., grand 5½, poêle/frigo, 530 $ non-chauffé, juil. 489-3937

METRO VENDOME, 1½, 2½, peinture, chauffe, équipé. Jour 733-8209, soir 481-7845, 482-9957.

METRO VIAU 4½, 320$. 4780 P.Coubertin. 252-9372 ou 254-3038

METRO VIAU beau 3½, pas chauffé, $310. Libre juillet. 645-5016.

METRO VIAU, 3½ renové, entrée lav./séc. chauffage élect., 360$. Jour 463-3257, soir 253-8411

METROS Jean-Talon et de Castelneau, 5½, 1er etage, cour gazonnée, références. 382-2267.

MEUBLÉS STYLE EXECUTIF
Maisons et apps meubles, tout fourni. 4 à 12 mois. AUSSI: LOCATION D'AMEUBLEMENT. Troc Vacances Inc. 288-4194.

MOIS GRATUIT
St-Dominique/St-Viateur, bas 5½, 2 chambres, cuisine et s/bains renovées, élect., belle cour, porte patio, 550$, références, 738-7533.

MOLSON, St-Zotique, 3½, 2e, rénové, entrees lav./séc. 271-1238.

MONT-ROYAL EST 1967, 3½ EAU CHAUDE. PROPRE. $395. 739-8861, 744-6660.

MONTREAL, 6692 Marquette coin St-Zotique, 3½ renove avec jardin, 272-0351, 276-7181.

MONTREAL NORD, 4½, 2 niveaux, 2 s/bains, propre, 323-7752.

MONTREAL-NORD, 5½ chauffé, 4½, 3½, 2½. 728-6055.

MONTREAL NORD 4½ chauffé, 324-9945, 278-1662

MONTREAL-NORD, 3½, demi s/sol, chauffé, possibilité poêle, frigo, 350 $. 324-2491.

MONTREAL NORD, haut duplex, grand 5½, à louer. 324-6207

MONTREAL NORD, 3½, 4½ chauffés, poêle refrigerateur, 327-7546 après 16h

MONTREAL-NORD 5½, électrique, haut duplex, 323-4743

MONTREAL-NORD, 5½, tres propre, entrée lav./séc. 324-0447.

MONTREAL-NORD, 4932 Ardennes, face garderie, près école, 5½ bas non chauffé, cour, patio, 545$, 322-0485.

MONTREAL-NORD, près Pie IX, 5½, moderne, haut duplex, 535$ non chauffé, 326-3180

MONTREAL-NORD grand 4½ chauffé, entrees lav./séc., possibilite garage, 324-5567, 328-0996.

MONTREAL-NORD, 12,255 Langelier, 3½-4½, pour juillet. 335 $/mois, déménagement payé + 2 mois gratuit. 326-4599, 963-2597.

MONTRÉAL
Près Outremont et ville Mont-Royal
1½, 2½, 3½, 4½, 5½
231 $ à 560 $
À cinq minutes du métro par autobus 160, 165. Hôpitaux, centre d'achats, parc, Université de Montréal. Poêle, réfrigérateur. Idéal pour étudiants.
6675, Darlington
737-2268
1392141-R 133

MONTREAL PRÈS OUTREMONT ET VILLE MONT-ROYAL
1½, 2½, 3½, 4½, de $318. à $490. Poêle, refrigerateur, idéal pour étudiant. 3055, Goyer, app: 7.

MONTREAL PRÈS OUTREMONT ET VILLE MONT-ROYAL
1½, 2½, 3½, 4½, de $281 à $497. Avec poêle et réfrigerateur, idéal pour étudiant, 2665 Goyer apt 10

MONTREAL PRÈS OUTREMONT ET VILLE MONT-ROYAL
1½, 2½, 3½, 4½, de $299. a $560. Poêle, refrigerateur, idéal pour étudiant. 2940, Goyer, app: 102.

MONTRÉAL: St-André, métro Rosemont, 5½, entrée lav./sec. 650$, 1er juil. références, 276-7789.

MOREAU Adam, grand 3½, fait a neuf, 330 $. Après 10h. 527-5804.

MTL-NORD 1x4½, 1x5½, chauffé, eau chaude, 351-3543.

MTL-NORD 10080 St-Vital, 4½, élect., 350 $. 321-8323

MTL-NORD 3½ très propre, tout fourni, meuble, élect. 390$. 325-1310, 725-9394.

MTL NORD 3½ chauffé, eau chaude, pour int. 648-2302.

MTL-NORD 3200 Gouin, 4½ chauffe, tranquille, références, 334-1838.

MTL NORD 3663 H. Bourassa, 3½, 4½, 5½, beton, ascenseur, 325-9891

MTL-NORD 4½ chauffé, Villeneuve, 1er, 450 $, juin; 3e, 430 $, propre, tranquille. 968-0539, 323-3987.

MTL-NORD 4½ chauffé, eau chaude. Bon prix. 648-7223 ou 324-9091

MTL NORD 4½ 350$. 3½ poêle, frigo, demi s/sol 305$. 735-3998

MTL-NORD 6130, boul Leger, 4½, 3½, chauffé. 524-1474, 324-8741.

MTL-NORD, luxueux r. de ch. 5½, non-chauffé, libre immédiatement, Louise Vanier, 253-8668

MTL-NORD, mois gratuit, duplex, 5½, frais peint, libre, 336-2061

MTL-NORD, 3½, semi-meuble, 375$ mois, non-chauffé, Louise Vanier, 253-8668

MTL-NORD, 4½ non chauffés: 1 semi s/sol, 1 1er et 1 2e, 323-8827

MTL-NORD, 4½, tranquille, beau secteur, references, 661-2185.

MTL NORD 3941 H. Bourassa
4½. 328-2441

MTL NORD, boul. Roland, haut duplex 5½, chauffé, 575 $, fin juin. References, 322-4811

MTL-NORD, beau grand 4½, élect. 6473 Maurice Duplessis, 1 mois gratuit, parking, 667-1804, 381-3234

MTL NORD, coop d'habitation, a louer: 1x4½, grands 2½ (nouvellement renoves, intercom), eau chaude fournie, poêle/frigo, insonorise, piscine publique, bibliotheque, arena, parc tout près. 322-0248, 325-3445

MTL-NORD, grand 5½ chauffé, tranquille, 321-5215, 325-1711.

MTL-NORD, grand 3½, chauffé, eau chaude fournie, intercom, espace de rangement, 1 mois gratuit, 370 $. 325-1255 ou 465-1085.

MTL-NORD, grand 4½, non chauffé, Leger et Langelier, près de tous les services, 400 $ par mois, 8 h a 17 h: 648-9550 apres 18 h: 643-2675

MTL-NORD, haut duplex 5½, juin ou juill. 326-2837.

MTL-NORD, Ave Parc Georges, 3½, haut triplex, 325$. 323-8271

MTL-NORD, 11,140 Hebert, haut de duplex, 4½ fermé, tranquille, stationnement, libre en juil., 425 $/mois, 328-9010.

MTL-NORD, 11137, Place Gerlay, 4½ elect. tranquille, 390$. 326-0477

MTL-NORD, 3½, 4½, a pied du centre H-Bourrassa, 327-1713

MTL-NORD, 3½, non chauffé, poêle frigo, 621-3079.

MTL-NORD, 4½ duplex, tranquille, 365 $. 326-9118, entre 17h et 20h.

MTL-NORD, 4½ chauffé, eau chaude. 323-8353, 326-1972.

MTL NORD, 4½, très propre, 661-0514

MTL-NORD, 4½ chauffé, salle a diner, entrée lav/sech., 2 balcons, bois franc, jardin, près toutes commodités. Laissez message, 326-8025, pagette, 741-6532

MTL-NORD, 4½ chauffé, près centre d'achats Forest, 325-9934.

MTL NORD, 4½ moderne, intercom, stationnement arrière, 3868 H.-Bourrassa. 640-7255, 374-8427

MTL NORD, 5½ avec garage, pour inf. 648-2302 ou 648-0341.

MTL-NORD, 5½, 4½, 3½, neufs, 2e et semi s/sol, chauffage élect, entrées lav/sech, 11220 Alfred. 322-6988

MTL-NORD, 6½ $1,200 mois chauffé, non chauffé 800$. 721-4028, 325-3722.

MTL-NORD 4½ chauffé, eau chaude. Bon prix. 648-7223 ou 324-9091

MTL NORD 4½ 350$. 3½ poêle, frigo, demi s/sol 305$. 735-3998

MTL-NORD 6130, boul Leger, 4½, 3½, chauffé. 524-1474, 324-8741.

MTL-NORD, luxueux r. de ch. 5½, non-chauffé, libre immédiatement, Louise Vanier, 253-8668

MTL-NORD, mois gratuit, duplex, 5½, frais peint, libre, 336-2061

MTL-NORD, 3½, semi-meuble, 375$ mois, non-chauffé, Louise Vanier, 253-8668

MTL-NORD, 4½ non chauffés: 1 semi s/sol, 1 1er et 1 2e, 323-8827

MTL-NORD, 4½, tranquille, beau secteur, references, 661-2185.

MTL NORD 3941 H. Bourassa
4½. 328-2441

MTL NORD, boul. Roland, haut duplex 5½, chauffé, 575 $, fin juin. References, 322-4811

MTL-NORD, beau grand 4½, élect. 6473 Maurice Duplessis, 1 mois gratuit, parking, 667-1804, 381-3234

MTL NORD, coop d'habitation, a louer: 1x4½, grands 2½ (nouvellement renoves, intercom), eau chaude fournie, poêle/frigo, insonorise, piscine publique, bibliotheque, arena, parc tout près. 322-0248, 325-3445

MTL-NORD, grand 5½ chauffé, tranquille, 321-5215, 325-1711.

MTL-NORD, grand 3½, chauffé, eau chaude fournie, intercom, espace de rangement, 1 mois gratuit, 370 $. 325-1255 ou 465-1085.

MTL-NORD, grand 4½, non chauffé, Leger et Langelier, près de tous les services, 400 $ par mois, 8 h a 17 h: 648-9550 apres 18 h: 643-2675

MTL-NORD, haut duplex 5½, juin ou juill. 326-2837.

N.-BORDEAUX, (l'Acadie/Sauvé), luxueux triplex; 3½, 4½. Apres 18h: 342-3528.

N. BORDEAUX, haut de duplex 5½, chauffé, près de tous les services, 366-3390 ou 495-1733

N.-ROSEMONT, 4½ r. de ch. non chauffé, et 2ieme étages 4½ non-chauffé, secteur paisible, Louise Vanier, 253-8668

N.-ROSEMONT beau 3½, chauffé, eau chaude, 3e, balcon prive, 1 mois gratuit, 415 $. 722-3648

N. ROSEMONT 2½ bachelor non chauffé, poêle, frigo, tapis. 354-3948

N. ROSEMONT près du métro, pour personne tranquille, 3½, haut duplex, ensoleillé, chauffé, idéal pour personne retraitée, 254-3703.

N.-ROSEMONT, 5624 Ephrem Longpre, 1er étage, 8½, extra grand, luxueux, salle familiale avec foyer, garage double, pour professionnel, 1 000 $, 335-0964.

N.-ROSEMONT, grand 3½, 4½, a partir de 400 $. 271-4053.

N.-ROSEMONT, haut duplex grand 5½ élect., 550 $, rue Mignault, references. 254-3987 après 17h.

N.D.G Avenue, haut duplex, 6½, chauffé, equipé, bonne condition, 850$, 489-0197.

N.D.G. a louer 5½, poêle frigidaire, non chauffé, balcon, foyer, 675 $, 1er juil., 482-4485.

N.D.G. bas de duplex, près métro, 6½ + cour et rangement (cave), 5 appareils ménagés, chauffé, boiseries, foyer, 895$. 481-3056.

N.D.G. grand 4½, 1er juin ou après, 9e etage, vue panoramique, piscine int.etc. chauffage/eau chaude inclus. 675 $. 484-1810, 486-9129

LA PETITE PRESSE

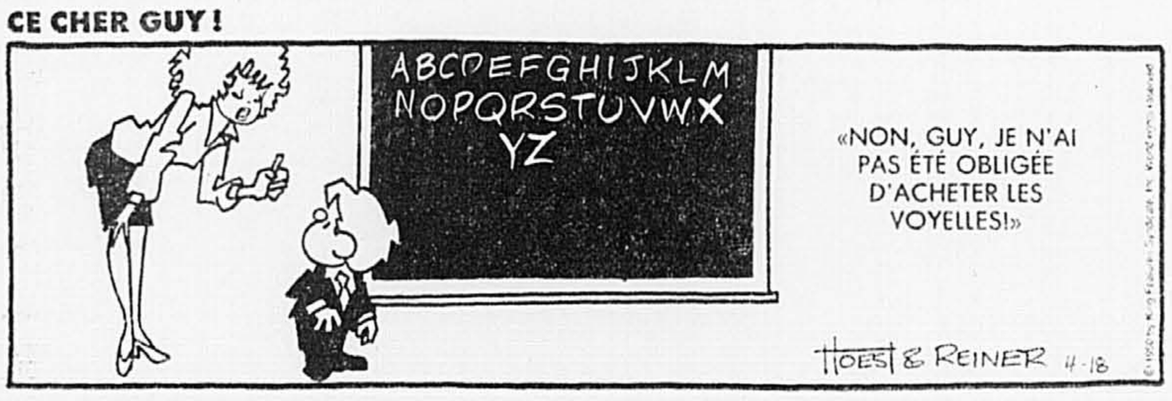
FRED BASSET



GARFIELD



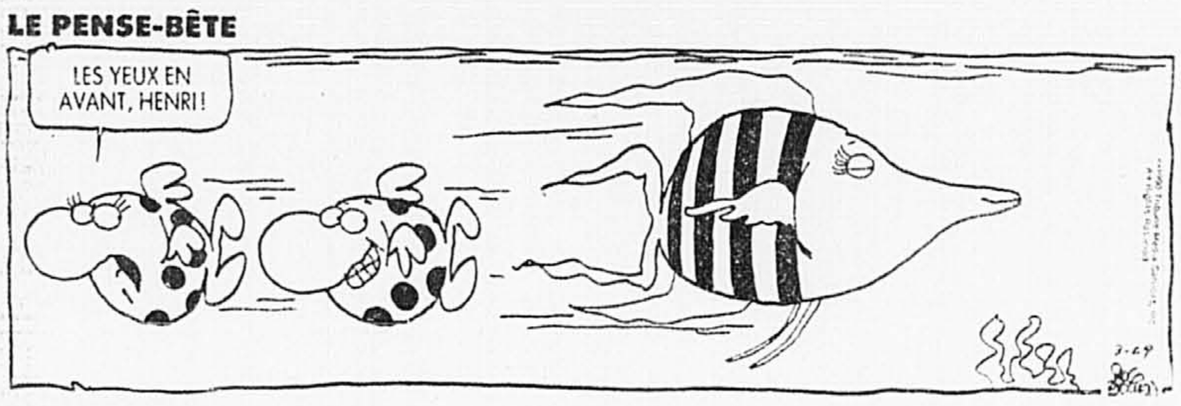
CE CHER GUY!



PHILOMÈNE



LE PENSE-BÊTE



PIT ET PAT



FERDINAND

IMMOBILIER

133 A LOUER ÎLE DE MONTREAL

N.D.G. haut duplex chauffé, 5 pièces, 2 chambres, pour couple, 650 $, 769-6729, 482-8484.

N.D.G. juin/juil., grand 5½ + 1 pièces s-sol + salle lavage, equipé, boiseries, foyer, jardin, près metro, 780 $ non-chauffé. 488-3476

N.D.G. metro Villa-Maria 6½ chauffé 700$. 481-6181 - 729-9101

N.D.G. r.-de-ch. 6½ rénové, s-sol, garage, patio, sous location 1 an, valeur 850 $ pour 725 $. 482-0380.

N.D.G. superbe haut duplex 7½, foyer, boiseries chêne, 3 chambres, garage, libre 1er juin, 900 $ non chauffé, 4324 Oxford, 937-6274

N.D.G. Brodeur, près metro, 7½ charmant, haut, chauffé, poêle frigo, foyer, boiseries, 885$. 1er juillet. 482-9980

N.D.G. Marcil, bas 6½ rénové, 4 appareils, garage, s-sol fini, foyer, 925$ non chauffé. 486-3754.

N.D.G. Sherbrooke Beaconsfield, 5½ équipé, boiseries, sortie lave-sec., stationnement, 495$ non chauffé, près de tout, 489-5065.

N.D.G. Somerled, haut duplex 6½ chauffé, libre juil. 750$, 484-0767

N.D.G. Walkley et Fielding, 3½ 4½, juil., 1 mois gratuit. 663-7341

N.D.G. 3797 Decarie, 3½, 4½, ascenseur. 489-9445

N.D.G. 4½, sous-loué, Marlowe coin Maisonneuve, face metro Vendome 585 $, libre, 484-8230

N.D.G. 4½, frais peint, chauffé, balcon, poêle frigo, 525 $. 331-5463.

N.D.G. 7½ bas duplex, sous-sol, salle lavage, bain tourbillon, ensoleillé, 750 $ par mois, disponible 1er juillet. 393-4703

N.D.G., haut duplex 7½, foyer, garage, chauffé, près metro. 1er juillet. 670-8484

N.D.G., métro Vendôme, Grand 6½, 775 $ chauffé, 487-3223.

N.D.G., Marcil, metro Villa-Maria, 4½, 5½, 483-2493, Jacques.

N.D.G., Vendôme, grand 7 chambres et 2 s.bain, haut duplex, éclairé, impeccable, rénové, tout equipé, foyer, stationnement, près metro. 484-6530

N.D.G., 2285 et 2430 Madison, 2½, 3½ équipés, chauffés, menage fait. 486-1034

N.D.G. haut duplex, 5½, éclairé, libre, 500 $, 395-8001 Helene

N.D.G. AV. 6½, près metro, rénové, equipé, 750 $, 484-2111.

N.D.G. FACE PARC MACDONALD haut duplex 7½, cuisine et s.bains neuves, boiseries chêne, s.diner, foyer, garage 2 autos, 1er juil. 950$. 694-3673

N.D.G., bas duplex, chauffé, beau panorama, rénové, spacieux, 9½ appels, 4 chambres, 2 foyers, 2 cuisines, 2 s.bain, equipé, cour, école, 3 min. metro, $1,450, 1150$ sans sous-sol. 486-2204

N.D.G., beau grand 3½, equipé, entree lav.-sec. 1er juil. de 10h a 21h, 486-4979.

N.D.G., beau 5½ chauffé, éclairé, eau chaude, 1er juil., 426-0233

N.D.G., grand 7½, haut duplex, foyer, boiseries, puits de lumière, rénové, chauffé, eau chaude, 965$ mois, 1er juil., 735-7833, 344-4726.

N.D.G., grand 6½, luxueux, foyer, boiseries, rénové, petit jardin, stationnement, chauffé, eau chaude, elect. compris, 980 $ mois, 1er juil. 344-4726, 735-7833.

N.D.G., juillet 3½ 415$, 4½ 495$, chauffé, intercom. 739-0144

N.D.G., metro Villa Maria, haut duplex 7 + salles lavages et rangements, 2 balcons, foyer, 900$ chauffé. 488-4963.

N.D.G., très grand et beau 4½ chauffé, poêle, frigidaire, 580 $, 3 min. metro, 481-0045, 735-5957.

N.D.G., Av. Draper, bas duplex 5½, stationnement, 481-9102.

N.D.G., 2200 Clermont, limites Westmount, entre McGill et Concordia, beau 3½ (entre 380 $ et 390 $), 4½ (540 $), tout inclus. 481-3492.

N.D.G., 4½, 3½, pièces exceptionnellement grandes, tout equipé, eau chaude, près metro, 733-9694, 342-0805.

N.D.G., 5½, ensoleillé, chauffé, eau chaude, poêle frigo, près metro, 545 $ mois, 481-2954.

N.D.G., 5½ rénové, s-sol non fini, equipé, grand balcon, non chauffé, 585 $, 486-2077

N.D.G., 5240 Walkley, 5½ rénové, equipé, elect., 363-9155, 484-2338

N.D.G., 6½, poêle refrigerateur, bien situé, 580 $, 421-0912.

N.D.G., 6½, non chauffé, equipé, cour, près metro, 675 $. 486-8617.

N.D.G., 7½, chauffé, entrees lav.-sec., 825 $, 487-5041, 495-8383

NOTRE DAME DE GRACE

Visitez nos residences prestigieuses et paisibles, ascenseur, tapis corridor, terrasse toit, chauffé, eau chaude.

VOUS SEREZ ENCHANTER!
5½-675$, 6½-875$
482-4141

NOTRE-DAME Cadillac, grand 5½, entierement renové, libre, 550$. Jour: 254-1556, soir: 252-1293.

NOUVEAU BORDEAUX, 1er plancher 5½, chauffage elect., face à un parc, 449-0947, 337-9371

NOUVEAU BORDEAUX 3½ haut de duplex, chauffé, tapis, poêle/frigo, 410 $, 333-0552

NOUVEAU-BORDEAUX, grand 3½, triplex, entree lav.-sec., elect., secteur tranquille, près commodités, 430 $. 334-8725.

NOUVEAU BORDEAUX, tout neuf, 3½, 360$, 4½, 475$, 5½, 600$, connections lav.-sec. chauffage elect. 332-9940, 332-6211.

NOUVEAU BORDEAUX, 3½, beton, foyer, puits lumiere. 656-1738

NOUVEAU-BORDEAUX, Valmont près de Salaberry, face à l'eglise, 5½ pièces, 600 $ inf. 270-8518.

NOUVEAU-BORDEAUX, 1 rue nord Sauve, est l'Acadie, 3½, 4½, a partir 365$. 334-8864, 334-2338.

NOUVEAU BORDEAUX, bachelor 3½, demi s.sol, juin, 350 $ chauffé, Maria Le Riche, 382-6944, 335-2738

NOUVEAU BORDEAUX, grand 5½, jour 842-9831 poste 225, entre midi et 14 h, soir 337-7267.

NOUVEAU BORDEAUX, haut de triplex, 3½ chauffé, 450$, 334-7956

NOUVEAU BORDEAUX, 4½ chauffé, bien eclairé, 480$, haut triplex, pres services, 334-4523

NOUVEAU-BORDEAUX, bas duplex, 5½, garage, 334-9456.

NOUVEAU BORDEAUX, haut de triplex 3½, chauffage, eau chaude inclus, près centre d'achat Normandie, M. Wissa: 334-9311.

NOUVEAU BORDEAUX grand 4½, impeccable, juillet, 460 $, 335-1720

NOUVEAU-BORDEAUX, 4½-450$ terme, bas, boul. Gouin, 334-7532.

NOUVEAU-ROSEMONT, 41e av, 5½ fermees, haut duplex, chauffage elect., 560 $ mois, 254-0800.

NOUVEAU-ROSEMONT, 4½ elect, 6645 Etienne-Bouchard. 254-5252

NOUVEAU ROSEMONT, 4½, entrees lav.-sec., 490 $. 351-8429

NOUVEAU ROSEMONT, 3½, bachelor, chauffé, eclairé, poele, frigo, frais peint, 350$. 351-8429

NOUVEAU ROSEMONT, bas triplex 8½, luxueux, salle familiale avec foyer, garage double, pres Galeries d'Anjou, 1 000 $. 351-8429.

NOUVEAU ROSEMONT 4½, 2e non chauffé, air, 495 $. 253-7442

NOUVEAU ROSEMONT Metro Cadillac, secteur paisible, haut triplex, 4½, tapis, balcons, entrees lav.-sec., chauffage elect., 575 $, 1er juil. 251-8333.

NOUVEAU ROSEMONT, 3½, 4½, non chauffés, 324-3699, 255-9908

NOUVEAU ROSEMONT grands 3½, 4½, renovés, paisibles, 385$. 323-0776, 254-8754

NOUVEAU ROSEMONT, près Galeries d'Anjou, grand 4½, 253-5853

NOUVEAU-ROSEMONT, haut duplex. References. Ideal gens tranquilles. 625$ chauffe. 259-4061

NOUVEAUX BORDEAUX, 3½ de luxe, beton, 337-6779 ou 339-1025

ONTARIO- Nicolet, 4½, 1 chambre, 3e, bois franc, poêle, frigo, 400$, libre, 843-6188.

ONTARIO 1½, poêle, frigo, tapis, climatise, 240 $ + electricite, 932-8438., 932-8452.

ONTARIO St-Clément, 4½-5½, libres ou juillet, renovés, chambres fermees, chauffage elect., 1 mois gratuit 420-425, 461-3143

ONTARIO EST (8225), 4½, 5½, menage fait. 648-7582 ou 355-8058

ONTARIO BEAUDRY, 4½, 435 $, 5½, 525 $, 288-3556, 659-1870.

ONTARIO près St-Denis, 1½ 295$, 4½ 5½, 580$ a 675$. 842-5273

OUTREMONT Bernard, grand 3½ elect., equipé, salle de lavage, garage, 550 $, 274-0878, 273-0687

OUTREMONT adj. U de M, duplex 6½, garage, jardin, 654-8077 soir

OUTREMONT adj. 5458 Waverly, grand 6½ renové, dans triplex pierre, 700$, 748-6335.

OUTREMONT adj. 4½, duplex, chauffé, eau chaude, 340-9138

OUTREMONT adj. 397 St-Joseph O., 400$, immediat, 6½ 750$, immediat, chauffés. Tel. 277-1857

133 A LOUER ÎLE DE MONTREAL

OUTREMONT adjacent, Côte Ste-Catherine et Decelles, 3½-450$, 5½-700$ chauffé, renové, cuisinière et frigo, eau chaude. 270-8518

OUTREMONT central, chauffé, 4½, 2 chambres, 595 $, 5½, 2 chambres; 645 $, 1 semi s.sol 5½, 2 chambres; 495 $, près metro Outremont. 488-2159.

OUTREMONT de l'Epée/Van Horne, 7½, bien eclairé, 2e etage, 5 min metro, 720$ chauffé. 342-0426

OUTREMONT grand 7½ entierement meuble, chauffé, garage chauffé, 950 $. 271-3641

OUTREMONT grand 4½, balcon, tout renové, poêle, frigo. Bernard-Champagneur. 276-7354 apres 17h

OUTREMONT près, 4½, app. style europeen, 545 $. 735-7914.

OUTREMONT Willowdale, 3½, juil. chauffé, equipé 738-0458

OUTREMONT 286 Willowdale, 4½ elect. equipé, 590$. 737-2282

OUTREMONT 35 Joyce, 5½, r.-de-ch., propre, 3 chambres fermees, chauffé, cuisiniere, refrigerateur.

OUTREMONT 3½-4½ neufs, lav.-sec. parking 273-5282, 288-1754

OUTREMONT 4½ renové, chauffé, 820 McEachran, garage int. disponible, pour inf. 495-7918.

OUTREMONT, demi s.sol, clair, disponible 1er juil., salon, salle a manger, cuisine, chambre, bureau, 525 $, references Ronald, 844-0438

OUTREMONT 5½ chauffé, très calme, rue Laïole, 495-9452.

OUTREMONT/BERNARD, juil. 4½ - 6½, chauffé, equipé, ensoleillé, balcon, bloc app. 526-1358.

OUTREMONT, grand 3½, chauffé, poêle-frigo, UdeM, ascenseur, garage, sous-location a partir juil. pour 3 mois, bail octobre. 739-6126

OUTREMONT, rue Bernard, grand 5½, tout renové, poele frigo, entrees lav.-sec., 276-8027

OUTREMONT, 1203-07 Van Horne, logements de luxe 6½ renoves, 276-7181, 272-0351.

OUTREMONT, avenue Willowdale, bas de duplex, 7½ chauffé, boiseries, garage, s.sol, libre 1er juil., 1200 $/mois, 342-9429 sur rendez-vous(repondeur).

OUTREMONT, 809 Bloomfield, 3½, 4½, 8½, beton, ascenseur, metro, 276-7181, 272-0351.

OUTREMONT, de L'Epee, 6½ non chauffé, r.-de-ch., 655 $, 388-2773.

OUTREMONT ADJ. haut duplex, 8½, grand, chauffé, Wilderton Crescent, 4 chambres, 3 s.bain, vivoir, s.lavage, garage. 738-4354

OUTREMONT ADJACENT, triplex, 7 pieces, 2½ s.bains, chauffees, libre immediatement, 1 200 $/mois, 738-4239.

OUTREMONT ADJ. haut duplex, spacieux 6½, chauffé, boiseries, lanterneaux, garage, 875 $, occupation 1er juillet, 691-5551

OUTREMONT, rue Mc Eachran, bas triplex, 7½, chauffé, stationnement, 870$ par mois, 270-3577.

OUTREMONT, Mc Eachran, 7½ chauffé, eau chaude, 840$ par mois, 270-3577.

OUTREMONT, adj. près U de M, condo, spacieux 3½, appareils, stationnement, 625$, 342-7605.

OUTREMONT, 5½, chauffé, système securité, concierge, entre 500$ et 600 $, 735-1782, 277-7981.

OUTREMONT, Laurier, 3½, 4½, eau chaude, juin ou juillet. 273-8376

OUTREMONT, 5½, parc, libre, non chauffé, 600 $, 739-7389, 276-7242.

OUTREMONT, Durocher, 5½, haut duplex, ensoleillé, 975$. 277-0516

OUTREMONT, Davaar et Ducharme, 6½, tres propre, 2e, clair, 650$, 671-0849, 636-8677.

OUTREMONT, Davaar et Ducharme, beau très grand 6½, frais peint, 2e etage, très clair, 750$, 671-0849, 636-8677.

OUTREMONT, 613 Côte Ste-Catherine, bachelor 3 pièces, r. de ch. frais peint, stationnement, libre, 420$, 761-6363.

OUTREMONT, 7½, rue Bloomfield, chauffé, espace stationnement, près Bernard et metro 274-2686 repondeur.

OUTREMONT, metro, grand 7½, chauffé, garage, 995 $, 585-9880

OUTREMONT, grand bas duplex, 4 chambres, cuisine et 2 s.bains renovees, garage, jardin, solarium, s.lieux, boiseries, chauffé, eau chaude, 1700 $, 340-1033.

OUTREMONT, 4½ non chauffé, 470 $ - 550 $, 279-7485, 274-0151.

OUTREMONT, Bernard coin Bloomfield, 4½, tout renové, système de securite avec camera intercom, 272-8799, 334-8899

OUTREMONT, Lourier ouest, 2½, 375 $, chauffé, equipé, libre 1er juil. 495-4919.

OUTREMONT, Laurier Ouest, 4½, 575 $, chauffé, equipé, libre juin, 495-4919.

OUTREMONT, 6½, 971 Davaar, r.-de-ch., garage, 3 chambres, equipé, propre, 785 $ par mois. 689-1009

OUTREMONT, Bernard, grand 5½, balcon, chauffé, eau chaude, tranquille, 650 $. 273-1774.

OUTREMONT, 1000 Pratt, spacieux, chauffé, beton, calme, ascenseur, concierge, garage disponible, 4½-775$, 3½-625$, 731-2610.

OUTREMONT, 5½, bas duplex, central, chauffé, equipé, boiseries, tapis, miroir, professionnel, non fumeur 910 $ net. 273-4934.

OUTREMONT, 4½ ensoleillé, cuisinière, refrigerateur, r. de ch., 650$. 3e, 675$. 279-6723, 270-9288

OUTREMONT, 3 pieces, demi s.sol, tres eclaire, confortable, monsieur de preference, 274-9909.

OUTREMONT, grand 4½, 1er juin, repeint, plancher sable, poele et frigo fournis, face parc Beaubien, 550 $ non chauffé. 272-4858.

OUTREMONT, 785 Wiseman, 4½, 5½, chauffé, balcons, pres metro, 274-6254, 334-5812, 748-5828.

OUTREMONT: 50, Willowdale, ascenseur, chauffé, 2½, 3½, 849-7061

P.A.T. immense et très luxueux 4½ insonorisé, stationnement, cabanon privé, 540 $, 731-6251, 498-4452

P.A.T. 14217 Victoria, grand 4½, entree lav.sech., 370 $, 351-7455

P.A.T. 3½, 2e, completement renové, planchers bois franc, balcons, remise, 355$. 645-5989.

P.A.T. 4½ elect., demi s.sol, 335 $, juil., stationnement, 353-3081.

P.A.T. 4½ et rue Curateau 4½, bien situés, 498-1389, 981-0697.

P.A.T. 4½, terme, demi s.sol, neuf, tapis, vertiços inclus, 450 $, 1030 Joseph Jeanot # 2, 388-3433

P.A.T. 5½, renové, haut duplex, balcons, remise, 450 $. 645-5553.

P.A.T., 1er, elect., lav.-sec., cour, propre, 375 $, 727-7731, 728-3538.

P.A.T.

1 MOIS GRATUIT. 3½, 4½, 5½, vue sur le fleuve, frais peints, piscine exterieure. 12610 notre-Dame est. 645-0961.

P.A.T., grand 5½ près toutes commodites, 470$, 642-8066

P.A.T., 3½, s.sol neuf, entrees lav.-sec., 370$ mois, soir: 642-2452.

P.A.T., 4½ moderne, elect., lav.-sec., 625-5286, 498-2585

P.A.T., 4½, 5½, 1951 Versailles, près Carrefour de la Pointe, mois gratuit, soir 585-0289, 585-2852.

P.A.T., 5½, libre immédiatement, entrée lav.-sec., stationnement, Mme Laura Larin, 498-7091.

P.A.T., condos 4½, avec ou sans foyer, libres immediatement et juillet. 498-3959, 644-0565.

P.A.T., prix réduit super condos, 4½ modernes, aires ouvertes, à partir de 450$, libres et juillet. 642-3963, 642-3150, 498-4217, 642-4789.

PAPINEAU 4604, très beau 4½, neuf, 3e, entrees lav.-sech., tapis, ensoleillé. 495-3558.

PAPINEAU Mont-Royal 6½, renové 650 $, 3e, 527-1954.

PAPINEAU Mt-Royal, 4½ renové, 2e etage, 475 $. Libre, 271-9368.

PAPINEAU Mont-Royal, grand 4½, renové, 2e etage de triplex, libre, 500 $, Jour: 845-5701, Soir: 353-8885

PAPINEAU St-Zotique, triplex 2x3½, 1 renové, 725-2795.

PAPINEAU ST-JOSEPH, 3½, 5½, 425 $ a 620 $. 276-4841.

PAPINEAU, 3½, demi s.sol, face parc, près metro, supermarche, appareils fournis, 335$ par mois, 272-2685.

PAR PROPRIETAIRE

VERDUN metro Verdun.
ONTARIO Frontenac, grand 4½.
WOLFE Ste-Catherine
BEAUDRY Sherbrooke
ONTARIO Fullum
Renoves, chauffage electrique, stationnement.

444-1150

PARC Extension, tout rénové, 6½, 550 $ +, libre, 273-1259, 288-0920

PARC Lafontaine, 1101 Rachel E. #702, 3½, 535 $, tout inclus, vue sur le parc et le Mt-Royal, libre. 255-6048 ou 521-7384

PARC AV. 6046A, 1er, 2e, 3e, très eclaire, 4½, renové, entree lav.-sec., poêle frigidaire, non chauffé. 430$ et plus, juil. 694-3085.

133 A LOUER ÎLE DE MONTREAL

PARC EXTENSION, 1½, 3½, 4½, modernes, piscine int., a pied du centre Rockland. 495-4679.

PARC EXTENSION, 7494 Querbes, 5½, 2e, juillet, 276-2557.

PARC LAFONTAINE, 7½, vitraux, planchers bois, 795$, 523-7369

PARC LAFONTAINE 7½ r.-de-ch., propre, 685 $. 270-5044

PARC LAFONTAINE

Papineau 2½, poêle, frigo, 330 $. Grand 4½, 475 $. Patio et cour. 1er juillet. Helene 279-7942 jour, Jeannine 388-4966 soir et samedi

PARC LAFONTAINE, 3½ libre et 1er juillet, 861-8787

PARTHENAIS 4560 a 4566, 5½, 380$ a 430 $, 466-5150- 672-9031

PARTHENAIS Mt-Royal, 5½ a neuf, foyer, 750 $. 276-4841

PARTHENAIS Sherbrooke, 2e-3e, 3½, 1 mois gratuit, 335 $, 271-3773.

PARTHENAIS, 4½, pieces doubles, 2e, poele frigo. 277-4606.

PARTHENAIS, près Sherbrooke, 3½, electriaue, 325 $. 526-9124.

PARTOUT POUR TOUS
PASSEZ A LOGE-INFO 495-2458

PIE IX et de Rouen, 4½, 5½, a partir de 385 $, chauffage electrique, entree lav.-sec. libre 643-2810.

PIE-IX près Mt-Royal 3½ chauffé, poele frigo, juil. 253-9409

PIE IX Lafontaine, 5½ rénové, juin, juil. 441-4266

PIE-IX 4171, 42e Rue, 5½, concierge, 260 $, sérieux, 3e 415 $, 254-3038

PIE IX-MASSON, beau 4½ chauffé, 475$, 598-5910

PIE IX, grand 3½ près Jean-Talon, stationnement, 315$, 384-2834

PIE IX, 4½ elect., entrees lav.-sec., 425 $ - 390 $. 721-9489.

PIE IX, 4½ renové, entrees lav.-sech, commodites, 300$ - 365$, stationnement, juil, 643-4764

PIERRE COUBERTIN, 4½ chauffé, metro Pie IX. 326-8798, 324-6003.

PLACE MEILLEUR, 3½, chauffés, poele, frigo. 383-3508, 488-6033.

PLAMONDON 4642, 4½ libre, 485$ chauffé, eulpe, metro, 733-4891

PLATEAU 4½ chauffé, 2 pièces doubles, cuisinette, s.bains, cour, r. de ch, 495$. 2e, 475 $ 845-1642

PLATEAU grand 5½, 3e, 2 grandes chambres. 525 $. 521-6129

PLATEAU joli 6½, ensoleillé, entree lav.-sec, 3 chambres fermees, elect., 675 $, 522-7966

PLATEAU neuf, 4½ style condo, 1er, 2 chambres, 495$. 389-2598

PLATEAU rue Laurier, grand bas, 7½ avec s.sol, cour, boiseries, cachet, 750 $, libre. 521-2297

PLATEAU rue Parthenais, 3½, 2e etage, chauffage elect., juil., 350 $, 524-2823.

PLATEAU rue Chapleau, grand 4½ chauffé, eau chaude. $455. 669-2720 - 526-2591

PLATEAU Mont-Royal, 1½ très propre, tout fourni, 845-9516

PLATEAU Mont-Royal, 1½ chauffé, tres propre, 325 $. 523-6745.

PLATEAU Mt-Royal, a l'est de Delorimier, 4½, pieces doubles, propre, 375 $. 523-5992.

PLATEAU Mt-Royal, nord boul. St-Joseph, 4½, 2e etage, entree lav.-sec. 435 $ par mois. 523-5992

PLATEAU St-Hubert, 5 $, 535 $, 4, 485 $, equipes, 288-3556, 659-1870

PLATEAU 1 chambre, mur brique, poele frigo, laveuse essoreuse. A voir! 565$. Juin 737-5083

PLATEAU 10 min. metro 6½ + 1 chambre s.sol, 730$, 523-8176

PLATEAU 4½ près parc Lafontaine, 450 $, 1er juin, 527-3986

PLATEAU 6½ ensoleillé, 3e, 4 chambres, 580$, 276-7242

PLATEAU des Erables coin Mt-Royal, grand 5½, 1 piece double, entierement renove, 527-3588 ou 383-7788

PLATEAU MONT-ROYAL ET ENVIRON

4½ -5½
$375. a $625.
844-1196
Mai - Juin- Juillet

PLATEAU MT-ROYAL, grand 5½, renové, entrees lav.-sech, non chauffé, 575 $, 849-5816.

PLATEAU MT-ROYAL 4½ renové, plancher de bois, entree lav.-sec., elect. 415 $ mois. 627-0677.

PLATEAU Gilford, 5½, propre, entrees lav.-sech., plancher bois franc, jardin, 525 $. 527-2411.

PLATEAU Messier, beau grand 7½, 4 chambres fermees, boiseries, lav.-sec., 735$. Apres 18h 521-7716.

PLATEAU, St-Hubert, semi s.sol, 4½, 385 $. 288-3565, 659-1870

PLATEAU, (Des Erables), 6½, 600$, Bernard 525-0272

PLATEAU, ou 4370 Brebeuf rue Mt-Royal, 1½, 2½, 3½, meubles, chauffes, eclaires, libres, 598-7750

PLATEAU, beau 4½, completement renové, 500 $, 389-4893.

PLATEAU, beau 7½, De Lorimier, bois-franc, 585 $, 1er juill. 937-6968.

PLATEAU, grand 3½, entierement remis a neuf par designer, dans triplex, grand jardin, entree lav.-sec., 560$, 1er juil. 285-8799

PLATEAU, luxueux 4½, neufs, a partir de 685 $. Faut voir! 845-4461, 499-1265.

PLATEAU, metro Mont-Royal, 4½ neuf, 2e, bois franc, 525$. 843-6188.

PLATEAU, mignon 3½, près metro, parc Lafontaine, vue superbe, piscine, sauna, poele, frigo inclus, 490 $ chauffé, eclaire. 526-7609.

PLATEAU, rue De Bienville, entre metro Laurier et Mont-Royal, secteur calme, 6½ non chauffé, 675$ par mois, 522-3091 apres 17h.

PLATEAU, rue Laurier beau 5½ renové, bas, 530 $, 523-2098.

PLATEAU, rue Chapleau, renové, electr. 4½, 490 $ et 8½, 775 $, tourbillon, 2 etages, 522-6331.

PLATEAU, rue Chapleau, grand 6½, face parc, 521-0051.

PLATEAU, Cartier, 3½ renové, juillet, 385 $, 405 $, 387-8431

PLATEAU, Chambord et Laurier, 4½ 550$, 7½ 750$, tres belle occasion, refait. 279-3438.

PLATEAU, Fullum Gilford, grand 3½ neuf, beton, style condo, entrees lav.-sec., 2 portes patio, stationnement, 515 $; demi sous-sol 425 $, 597-0918, 591-7755

PLATEAU, Gilford, 4½, 3e, vue montagne, 375 $, 728-7354.

PLATEAU, Marquette, 6½, tranquille, clair, propre, juil. 982-6912

PLATEAU, Marquette Rachel, 3½, renové, cour balcon, non chauffé, 435 $ mois, 436-9511.

PLATEAU, Messier, grand 3½, neuf, 850 pi car., 460 $. 4½ - 495$. 282-0673.

PLATEAU, Messier Sherbrooke, 3½ (390 $) 4½ (470 $), chauffes, eau chaude, propre, tranquille, parcs, poele frigo. 597-2101

PLATEAU, St-Hubert, 1½ equipé: 275 $. 659-1870, 288-3556

PLATEAU, St-Denis près Marie-Anne, 4½ demi sous-sol, libre juin, 415$. 843-5751

PLATEAU, St-Denis près Marie-Anne, 4½-5½ renovés, chauffage elect., boiseries, 625$, 843-5751

PLATEAU, St-Denis entre Roy et Duluth, très grand 3½, 900 pi car, lav.sech, poele, frigo, ensoleillé, terrasse, refait a neuf, plafonds a 10 pi, bien insonorisé, 795 $, possibilité de stationnement, libre 1er juillet, repondeur: 286-2891.

PLATEAU, 1691 Fullum, grand 5½, 3e, renové, superbes boiseries, chauffé, 610$, juil. 623-8532.

PLATEAU, 2½, 295 $, 3½ ouvert, 365 $, 4½ chauffé, 575 $. 598-5910.

PLATEAU, 2½, tout inclus, renové, peint, libre, 3½, 4½, 7½, electr., juil., 353-7569.

PLATEAU, 2680 Rachel est, 3½ pieces, semi-chauffé, 290 $ avec possibilite de louer certains items d'ameublement, 255-7132.

PLATEAU, 3½ propre, chauffage electr., 1er juil., 360 $, 598-9510.

PLATEAU, 3½, balcons 365 $, 5½, 1er 555 $ renoves, elect., 769-3638

PLATEAU, 3½, entrees lav.-sec., 375 $, 661-2242, 524-8940.

PLATEAU, 3½, tout fourni, très propre. Apres 16h 522-4641

PLATEAU, 4-meuble, 3-cuisiniere, frigo, chauffes, 521-8608

PLATEAU, 4½ rénové, non chauffé, 530 $ mois, 271-4053.

PLATEAU, 4019 Parthenais, 2e, nord Sherbrooke, 5½, 1 200 pi car., tres propre. References, 1er juillet, 600 $, midi 524-6090, soir 584-2135

PLATEAU, 4039, St-André, 4½, renové, 3e, 524-1474.

PLATEAU, 5½, Rivard/Roy, 2 chambres, 330 $. Juil. 659-3968.

PLATEAU, 5½, renoves, foyer, 775$, 750$, 276-4841.

PLATEAU, 5298 Des Erables, r.de ch., 4½ terme, renové, chauffage elect. 450 $. 1er juin. 5295 Des Erables app. 5, 3e, pieces doubles, 375$. 629-4866 ou 525-6455.

PLATEAU, 919 Marie-Anne, 6½, renové, bas, juil., 665 $, 689-6202.

PLATEAU, coin Villeneuve et Ave du Parc, tres grand 6½, 755$. 495-4875, 437-4455

133 A LOUER ÎLE DE MONTREAL

PLATEAU, rue Ibervilie, 4½, elect., entree lav.-sec., 395 $, 689-6225

PLATEAU, GRAND 8½

St-Hubert Rdv, renové, boiseries, 1 050$ non chauffé, juil, 281-7553

PLUSIEURS logements à louer, Verdun et St-Henri, 3½, 4½, 5½, elect. ou gaz, bas, 2e, 3e etages, de 325$ a 485$, disponibles en tout temps, 761-0235.

POINTE ST-CHARLES 1855 Richardson, 3½ neuf fermé, 5 min. metro Charlevoix, 324-1543.

POINTE ST-CHARLES, près de piste cyclable et metro Charlevoix, super logement, 3½, r. de ch. armoires de cuisine en chêne, salle de bain ceramique, cave en ciment, etc. etc. prix demande 590$, contactez Anne au 767-8049 repondeur ou 935-4014 jour.

PRES jardin botanique, (4518 Jeanne d'Arc), 5½ haut duplex, elect. 500 $, 257-0192.

PRES U de M, commodites, 3½ chauffes. 735-7056, 484-3535.

PREFONTAINE, vraiment très grand 4½ neuf, 508$, 276-8798.

PRES Pie IX, Jarry, grand 4½, bas, comme neuf, stationnement, 390$, 447-1821, 351-4901

PRES hôpital Santa Cabrini, grand 5½, haut duplex, propre, 550 $ non chauffé, juil., 259-8429.

PRES metro Cremazie, 5½ fermé, 2e etage, 8404 Lajeunesse, 490$, libre immediatement, 388-3433.

PRES metro Snowdon, 5102 Lacombe, grand 6½, ensoleillé et tranquille, chauffé, 739-5451.

PRES metro Joliette, 3½, 4½, dans 6 logements, chauffage elect, reference. 729-9737; 655-1969.

PRES metro St-André et Maisonneuve, grand 6 pieces, bas, cave, stationnement, entree 220, non chauffé, 625$ par mois. 321-6999

PRES parc DeLorimier, 3½, 335$ par mois. Jour 848-0378

PRES parc Jeanne-Mance, 4534 Clark, 5½ 560$ chauffé, 843-8159.

PRES Metro Berri, 3½, neuf avec poele, frigo et tapis. Soir:336-6993

PRES METRO St-Michel et parc, 13e Ave. près Villeray, 4½ ferme, 1er etage, bien divisé, tapis a grandeur, entree lav.-sec. etc. juin ou juil. 360$. Loue.

PRES METRO L'Assomption, 4½ libre, immeuble neuf beton, stationnement. Int.: 861-8787

PRES METRO JEAN-TALON (et marche), 4½ non chauffé, 420 $, apres 18 h: 388-0946.

PRES METRO, 2519 Joliette, 3½, 335$. 677-7696.

PRES PARC LAFONTAINE, Rachel-Bordeaux, grand 7½, 3e, eclaire, poele, frigidaire, 3 chambres, chauffe elect, 729 $, contactez Robert: 521-0181 ou 286-9290

PRES U de M, 3½ renoves. 739-0075, 982-9026, Bip: 749-9579

PRESTIGE, LUXE ET TRANQUILLITE LE CHERRIER

. face au parc Lafontaine
. luxueux 1½ a 5½
. plancher et comptoir de cuisine en ceramique
. armoires en chêne
. piscine
. buanderie sur etage
. lave-vaisselle (sauf 1½), cuisinière et refrigerateur de qualite superieure inclus.

BUREAU DE LOCATION
1010 Cherrier
521-3071

PRESTIGIEUX

14 pieces, rue Sherbrooke, pour professionnel. Residence et bureau, 3 500 $, 274-2813

PTE-ST-CHARLES, 3½, 4½, chauffe elect., dans edifice 6 logements, references. 729-9737.

PTE ST-CHARLES 5½, 3 chambres, haut duplex, 425 $. 270-5044

QUARTIER Rosemont, 4½ a louer Chauffe, eau chaude fournie Renove et peinture. 729-3826 de 11 a 20 heures.

QUEEN MARY 4949, 3½, chauffé, equipé, 738-4067 ou 935-3103

QUEEN MARY 4890, 4½, 510$ chauffé, equipé, metro. 735-8377.

QUEEN MARY 4949, app 21, grand 4½ eclaire, 1er juin, soir 739-9622.

QUEEN MARY metro Snowdon, grand 5½, chauffé, boiserie, poele-frigo 575 $, 1er juin, LOUE

QUEEN MARY près U. de M. luxueux 3½, a s'louer 1er juil., 590$ a discuter. 733-2788.

QUEEN MARY, metro U de M grand 4½, chauffé, eau chaude, 510 $, apres 18 h, 733-1679.

QUERBES metro Parc, 3½-380$, 4½-450$ chauffé, equipé, 739-0144

R.-DE-CH. 4½, neuf, avec stationnement prive. 722-7024

R.D.P.

Grands 4½, 415$. 953-4955

R.D.P. bas duplex, foyer, garage double, 750 $. 331-5463

R.D.P. grand 4½, moderne, parking, 582-1067, 964-2372, 654-6088

R.D.P. grand 6½, haut duplex, libre 1e juillet, 643-2743.

R.D.P. s.sol, bung., 3½, tout compris, 375 $ mois. 640-6574.

R.D.P., grand 4½ style condo, près nouveau centre d'achats. 494-0814

R.D.P. 2 MOIS GRATUITS

4½, triplex, demi s.sol, paisible, tres propre, pres garderie, autobus, magasins, 648-6172.

R.D.P., 3½ s.sol, 1er juillet, tapis neufs, pres services. Soir: 648-6764.

R.D.P., grand 4½, tres propre, ecole, parc, 2e, 410 $, 648-6036.

R.D.P., grand 3½, prix discutable, 1er juil. 323-4999

R.D.P., grand 4½ style condo, stationnement 953-3443, 325-9934.

R.D.P., grand 7½, bain tourbillon, foyer au s.sol, aspirateur central, garage double, cour, 648-1900.

R.D.P., très grand 7½, 4½, pres toutes commodites. 648-7222.

R.D.P., 4½, s.sol, frais peint, 1 mois gratuit, 400$ mois, 326-3644

R.D.P., 4½, verticaux neufs inclus, electr., 450 $, 648-6566.

RACHEL 1699: 3½, 5½, incluant, poele frigo, four micro-ondes, elect., chauffage, lavage gratuit. Jour: 596-1919, apres 5h: 445-6032. Visite entre 17h et 20h, app. 3.

RACHEL 2673 (Iberville), 3½, 1er juil., 310 $, 683-2748, 861-1043.

RACHEL Pie-IX, 2½, 4½, chauffés, poele frigo, 320 $, 425 $. Loais tres propre. 257-7258.

RENOVES, 6½ rue Waverly, entre St-Viateur Bernard, 595 $. Aussi 5½ tres ensoleillés, pres metro Beaubien, 490 $ et 505 $, 276-1891

RIDGEWOOD 3400, grand 3½, 4½, chauffes, equipes. 738-6417

RIDGEWOOD 3280, 4½ juil. chauffes, equipes. 738-2083

ROSEMONT boul. St-Michel-Masson, 3½, 4½ (1er plancher), poele, frigo, chauffe, eau chaude, gens serieux, 728-1776, 729-9737

ROSEMONT près Delorimier, 3½, chauffes. 324-8257, 326-1068

ROSEMONT 16e ave, près services, 4½ ferme, chauffé, 326-3997.

ROSEMONT 16e Av. 4½, 2 chambres, armoires melamine, s.bains neuve, bois franc, 485$. 843-6183.

ROSEMONT 3½-4½, bloc, chauffé-eau chaude, 593-1085, 521-9244

ROSEMONT 3½ rénové, balcon, veranda, metro, juin, 410$, 2½ demi-s.sol renové, 335 $, 593-9860

ROSEMONT 3450, 3½, 320 $, propre, tranquille, libre. 376-6664

ROSEMONT 4½-5½ eau chaude, libre ou juil. 435$ a 540$. 522-6456

ROSEMONT 4½, 2 chambres fermees, boiseries, bois franc, rue Garnier, secteur tranquille, près metro Fabre. 276-9430.

ROSEMONT 4490 St-Zotique, 3½, 4½, chauffes. 334-9717.

ROSEMONT

IMMOBILIER

143 A LOUER RIVE SUD

BOUCHERVILLE

Endroit paisible, près du fleuve, idéal pour gens aimant la tranquillité. 2½, 3½, 4½, 5½, de 450$ à 712$. Edifice béton. Chauffe, électricité, taxes. Poêle, réfrigérateur. Stationnement. Ascenseur inclus. Près parc, centre d'achat et clinique médicale. 30, Montarville, app: 108. 655-4822, 737-2268.

BOUCHERVILLE VOUS ETES INVITES
A VISITER NOS 4½-5½

Residence prestigieuse, vue sur fleuve, batisse moderne, ascenseur, tapis corridor, vaste espace vert, près autobus, jardin potager, etc..
655-1636, 482-4141, 449-0259

BROSSARD grand 4½, entrée lav-sec, tapis mur-mur, toutes taxes payées, libre juillet. 671-0286

BROSSARD grand 4½, 440$ bien situé, tranquille, elect. locataire, entrées lav.sec, stationnement, 2 balcons. Demi s-sol 350 $, juil. 462-9162 ou 466-9349

BROSSARD grand condo 5½, 2 chambres, 2 s.bains, 580$. 672-9488.

BROSSARD 4½, 1 mois gratuit, luxueux, bien situé, 656-3367.

BROSSARD 4½ près Mail Champlain, stationnement et conciergerie. 737-2508, 443-3159

BROSSARD, secteur R, maison familiale, 4 chambres à coucher, piscine, 1 200$ mois. 672-4034

BROSSARD, 4½, 5½, beaux, grands, avec cour, 659-8152

BROSSARD
FAITES VITE!

Il ne reste que quelques 4½ pour juil. tous nos logements sont frais peints et les planchers sablés. Bureau: 2325 Rome, 676-7755

BROSSARD, condo, grand 4½, 2 s.bains, stores, garage, piscine, juillet. 762-5539, 465-6773.

BROSSARD, condos neufs, prestigieux, 4½. Chambres spacieuses. Garage inclus, 800 $ et +. 953-4955

BROSSARD, rue Alfred, 1er juil., près de tout. 444-1773.

BROSSARD, "A", 5½ haut duplex dét., autobus, magasin, 678-9681.

BROSSARD, 4½ près Mail Champlain, électr. locataire, très spacieux, 475 $, 671-1355, 656-1874

BROSSARD, 5½, boul. Milan, haut duplex, chauffe, eau chaude fournie, 610 $, 656-1874

BROSSARD, 6½ + garage, r. de ch. de duplex, juil. 656-8658.

BROSSARD, luxueux triplex 10½ avec s-sol fini.
Aussi 4½ et 5½ style condo avec mezzanine, garage. 676-2685, 462-9225.

BROSSARD: TRIPLEX NEUFS

Grands 4½, 5½, 9½, garage, à partir de 695$. Bureau de location: 3295 Mistral, Brossard. 656-0000, 656-0083.

CANDIAC, grand 4½, spacieux, neuf, bien situé, autobus, 678-4872.

GREENFIELD PARK: grand 3½, tranquille, propre. 465-4592 ou 671-4663

GREENFIELD Park, 420 Victoria, béton, 3½, 4½. 672-0186, 923-1152

GREENFIELD PARK, 3½, 4½. Près écoles, terrain de jeux, magasins, transport, buanderie et ascenseur. 922-2049.

GREENFIELD PARK, 375 Taggart, 3½ 450 $, 4½ 475 $. Grand 4½ 495 $. Chauffés. Taxe d'eau, vidanges payées. Poêle, réfrigérateur. Ascenseur, buanderie. Près centre d'achat. Concierge, app. 115, 672-5395, 769-2762.

GREENFIELD PARK, 3½, 4½, très grands, chauffés, garage, grand balcon, mais gratuit, 466-3352.

GREENFIELD PARK, grand 3½, 4½, reçoit, plancher cristal, poêle frigo, garage, buanderie, ascenseur, bus S.T.R.S.M, centre d'achat, concierge, 466-0942.

GREENFIELD PARK, 3½, 4½, eau chaude, ascenseur fourni, garage si désiré, libre immédiatement ou pour juillet, 671-7865

GREENFIELD PARK, 4 pièces, 1 chambre, spacieux, 465 $, 465-6690.

GREENFIELD PARK, duplex, 5½, planchers vernis, entrée lav.sec, stationnement, 550$, 672-4075

GREENFIELD PARK, grands 4½, 3½. Propre et tranquille, 465-4892 ou 671-4663

GREENFIELD PARK: grands 4½, 3½. Propre, tranquille. 465-6998

GREENFIELD PARK grands 3, 3½, 4½, bien situé, propre. 672-0706

GREENFIELD PARK; grands 3, 3½, 4½, près de Victoria St-Lambert. Tel 651-4119

LA PRAIRIE, 1 mois gratuit, 4½ beton La Citière. 659-0730, 659-4137

LA PRAIRIE, haut duplex, grand 5½, chauffé, garage chauffé, 1er juil., 659-1367.

LAPRAIRIE, 3½, 4½, chauffage électrique, près de la Polyvalente, stationnement. 737-0076, 659-2435.

LONGUEUIL grand, propre, 5½, chauffé, juillet, 460 $, 647-3141.

LONGUEUIL grands 3½ (345$), 4½ (445$), 5½ (495$). Autobus-métro à 2 pas. Poêle frigo dans 3½. Eau chaude. 442-2550

LONGUEUIL grand 4½, chauffé, eau chaude fournie, entrées lav.sec. 450$. 677-3740, 449-5179.

LONGUEUIL grand 4½, propre, juil., semi-meuble ou non, portes-patio, tranquille, autobus, 521-9215.

LONGUEUIL grand 4½ moderne, tranquille, 390 $ + spécial, immédiatement ou juil., 466-3954

LONGUEUIL haut duplex, 5½, élect., juil. 500 $, CEGEP. 674-6570

LONGUEUIL près métro, 1er plancher triplex, garage, 5 lieux, grandes pièces, construction récente et moderne, 725 $/mois, possibilité option d'achat ou vente avec léger comptant. 674-1331.

LONGUEUIL rue St-Michel, 5½, 1er plancher, duplex non chauffé, près des autobus, centres d'achats et CEGEP, 650$, 468-1759

LONGUEUIL triplex 86, grand 5½, élect. locataire, près collège français, 570 $, juil., 463-1303.

LONGUEUIL 1½, 3½, 4½, grands logements, tout repeint, avec balcons, de 300$ à 450$. Près Vieux Longueuil, à 5 min du cegep et Pratt et Whitney. Surintendant sur place. Arrêt d'autobus et stationnement ext. 677-3920, 466-8875

LONGUEUIL 3½-4½-5½, chauffé, frais peint, près services, 468-4894

LONGUEUIL 3½, 4½, près hôpital Pierre Boucher. 655-5442.

LONGUEUIL 4½ demi s.sol, chauffé, stationnement, 410$, 448-2495

LONGUEUIL 4½, bien situé, frais peint, paisible, 395 $, 651-2116.

LONGUEUIL 5½, chauffage élect., r-de-ch., 465$. 443-5664.

LONGUEUIL, 3, 3½, 4½, chauffés, eau chaude, semi meuble ou non, tranquille, 350 $ à 495 $, près Vieux Longueuil, frais peint, 1 mois gratuit, 463-1303, 355-1988.

LONGUEUIL, 5½, 2ème, duplex, Benoit est, près tout, bi-énergie, eau chaude, 515$. 670-2437

LONGUEUIL, 4½ près Maxi, libre, renové, 370$, 468-3619

LONGUEUIL, metro centre d'achats, grand 5½ élect., très éclaire, 595 $. Très beau logis, 374-9433

LONGUEUIL, grands 4½ chauffés, porte patio, extra, 495 $, 460 $. Yolande au 676-6439, 672-6210

LONGUEUIL, 5½, 3 chambres, chauffé, 445$, 363-3538, 646-3995

LONGUEUIL, triplex, deux 2½ un grand 6½ un grand 5½ près centre plein air, Hôpital Pierre-Boucher, stationnement, autobus, secteur tranquille. 468-7331

LONGUEUIL, grand 5½, haut triplex récent, élect. locataire, références. 656$. 679-3086

LONGUEUIL, grand 4½ face au parc, rue McGill. 677-4204

LONGUEUIL
Rue St-Charles Ouest. Décor paysager, 3 minutes du metro, 3½-4½ juin & juillet, 1 mois gratuit, béton, frais peints, chauffés, éclaires, poêle, frigo, lave-vaisselle, air climatisé, alarme antivol, tapis mur à mur, piscine extérieure, sauna, service de conciergerie, stationnement intérieur et extérieur. 646-1564

LONGUEUIL 3½-4½-5½ chauffés
LIBRES JUILLET
646-9304 ou 647-5621

LONGUEUIL, 3½, 4½, frais peint, tapis neufs, chauffés, Hydro payé, 674-3617.

LONGUEUIL, mois gratuit, grands 5½, 4½, 380 $ et +. 677-0687.

LONGUEUIL, 5½, haut de triplex, résidentiel. 677-1940.

LONGUEUIL, 4½, chauffé, 1559 Vercheres et Ste-Foy. 670-9387.

LONGUEUIL, 4½, 5½, chauffés, école, parc. 647-5576, 677-3190.

LONGUEUIL, 6½, lux ou juillet, triplex, 5 lieux. 677-1940.

LONGUEUIL, rue Marquette près Curé-Poirier, 4½, haut duplex, très propre, élect., 677-8355.

LONGUEUIL, 4½, chauffé, demi s/sol de triplex, 3½ chauffé, meublé ou non, juil. 90, près de tous les services. 674-0206, 672-3861.

143 A LOUER RIVE SUD

LONGUEUIL, 5½ chauffé, Place de Confort. 468-2471, 677-3190.

LONGUEUIL, Desauniers Joliette, 6½ bas duplex, grand jardin clôturé, bien situé, 590 $. 343-5460 ou 651-0647.

LONGUEUIL, rue Brodeur triplex élect., près de tout. S.sol 4 pièces poêle frigo. 450 $. 677-1717, 676-1811

LONGUEUIL, 2x3½ poêle, frigo, eau chaude, juil. 365 $, 1x4½ eau chaude, sept. 450 $. 445-9887.

LONGUEUIL, 4½ frais peint, près metro, 355 $ et 385 $. 655-0914.

LONGUEUIL, bas de duplex, grand 5½ très propre, cuisine mélamine, cour arrière clôturée, rue Victoria près de Nobert, 580 $, 463-3673.

LONGUEUIL, grand 5½, r.de ch, stationnement, deneige, cour et piscine. 670-2326. 670-2089

LONGUEUIL, 868 Marmier, 3½ près métro, entrée lav.sec, stationnement, 1er juil. 330 $. 677-8452.

LONGUEUIL, 4½, 5½, 3½, bien situés, juil. 677-5721.

LONGUEUIL, grand 5½, triplex, élect., parking, balcons, près services, libre 15 juin. 468-4324 soir.

LONGUEUIL, 4½ sur 2 étages, garage, foyer, bar, prive. 448-0460.

LONGUEUIL, beau 4½, près autobus, parc, école. 468-1017.

LONGUEUIL, 4½, 5½ près Place Desormeaux, entrees lav.sec, stationnement, frais peints, 468-5765 ou 656-1874

LONGUEUIL, 5½, triplex 84, près sevices, hôpital et écoles, très propre, 555 $. 677-4808, 443-0591.

LONGUEUIL, rue Marquette près Curé-Poirier, 4½, haut duplex, très propre, élect., 677-8355.

LONGUEUIL, 4½, très propre, eau chaude, stationnement, 395 $. 481-0598

LONGUEUIL, 2½, poêle, frigo, eau chaude, stationnement, 275 $. 481-0598

LONGUEUIL, 3½, frais peint, poêle, frigo, eau chaude, stationnement. 315 $ 481-0598

LONGUEUIL, rue De Lorimier, grands 4½ modernes demi sous-sol: 425$, 3½ semi-meuble demi sous-sol: 300$, 1er juillet. 647-2053.

LONGUEUIL 1 MOIS GRATUIT

3½, 4½, face à un parc, libres maintenant. 442-4801, 254-6021.

LONGUEUIL, 1 mois gratuit, grand 4½ chauffé, extras, 495 $, 460 $. Yolande au 676-6439, 672-6210

LONGUEUIL, bas de duplex, grand 5½ très propre, cuisine mélamine, cour arrière clôturée, rue Victoria près de Nobert, 580 $, 463-3673.

LONGUEUIL: grands 5½ 510$, chauffés, eau chaude, semi-s/sol, rien inclus 375$, près métro autobus 646-5892, après 14h 674-0296

LONGUEUIL: 3½ à 350$, 2½ à 300$. Meuble, chauffé, éclairé, près CTCUM. 670-5285, 651-7244.

RIVE-SUD, 2½, 3½, 4½, 5½, libres, 442-3969, 449-3707.

SAINTE-JULIE, Domaine des Haut-Bois, 4½, 3½. Impeccable, équipés, tapis, piscine, 73 *Des Haut-Bois*, 649-2694, 849-1339

SOUS-LOCATION, 3½, cause transfert Toronto, très bonne condition. Contactez M. Tremblay 671-1077.

ST-ANTOINE SUR RICHELIEU, vue superbe sur Richelieu, 5½ non chauffé, élect., bonnes références, 455$. 1-787-3385.

ST-HUBERT 3355 MT-Royal, grands 4½. 389-3342, 676-4307

ST-HUBERT, 4½ non chauffé, 400 $ ou 350 $, 678-6128

ST-HUBERT, 5½ semi s.sol, entrees lav.sec, parking privé, libre immédiatement, 445-4080.

ST-HUBERT, petit 4½, chauffage élect., près centres-d'achats, 320$, personne tranquille, 676-0710.

ST-HUBERT, 1 mois gratuit, 4½, porte patio, 410 $, près transport, Yolande 676-6439, 672-6210.

ST-HUBERT, 1 MOIS GRATUIT

5½, près boul. Taschereau, libre maintenant. 445-3249, 234-6021

ST-JEAN, 4½, rue Laberge, près services et hôpital, insonorisé, 1-676-9353 frais vires acceptés.

ST-LAMBERT condo, grand 5, 88, garage, vue golf, juil. 672-1845.

ST-LAMBERT CHATEAU: grand 3½, vue panoramique sur le fleuve St-Laurent et Mtl. Idéal pour retraités ou semi retraités. Tel: 651-4119

ST-LAMBERT
Grand 4½ neuf avec foyer, 2 balcons, insonorisé. 1er juil. 659-4276 ou 651-8331 M. Lapointe

ST LAMBERT, 1 mois gratuit, 3½ 4½-5½ juillet, chauffés, éclaires, eau chaude, sauna, poêle-frigo, lave-vaisselle, stationnement ext., garage, piscine ext. 670-5005, 672-1267

ST-LAMBERT, 1 mois gratuit, 3½ 4½-5½ pour juillet, chauffés, éclaires, taxes, poele-frigo, air climatise, stationnement ext., piscine, sauna, garage. 670-5005, 671-0037

ST-LAMBERT, 6 Argyle, 2½-4½, chauffe, piscine-sauna, 672-4388.

ST-LAMBERT, 4½ libre, 2 mois gratuit, piscine ext., 671-3318

ST-LAMBERT, 3½-4755, 4½-540$, 5½-600$, tout inclus, 465-4592.

ST-LAMBERT, grand 3½ demi-sous-sol équipé, dans duplex secteur recherché, soir 671-4727

ST-LAMBERT, 5½, 2 chambres-coucher, moderne, luxueux, stationnement int., 575$, 672-4556

ST-LAMBERT, triplex, beau 5½ propre, chauffé, garage, 671-5122.

ST-LAMBERT, haut duplex 6½, 3 chambres, 725 $ chauffé, ensoleillé, stationnement, autobus - metro. 670 Desaulniers. 465-6545.

ST-LAMBERT, rue des Ardennes, grands 3½, 4½, chauffés, eau chaude fournie, entrees lav.sec, poele et frigo inclus, garage int., très tranquille, juil., 466-3525.

ST-LAMBERT, bachelor semi-meuble très propre, libre, 466-3497.

ST-LAMBERT, grand 4½ renové 100%, chauffé, 390$, 761-4038.

ST-LAMBERT: 3½ chauffé, 671-7937

ST-LAMBERT: Chateau Riverside, 281, Riverside Drive. Grands 4½, 3½, beton, chauffé, idéal pour retraites ou semi retraités. Piscine sur le toit. 923-1901

UN MOIS GRATUIT, St-Bruno, condo neuf, 2 chambres, four encastré, plaque chauffante, lave-vaisselle, piscine, 680 $ par mois, références, 653-0464 après 19 h.

VERREAU Vimont, 3½, 4½, chauffés, eau chaude fournie, 600 $ et 450 $, 461-1502.

VIEUX LONGUEUIL, grand 3½ chauffé, semi-meuble, secteur recherché, 415$ par mois, après 15h 679-6959 ou 671-8379

VIEUX LONGUEUIL: Haut duplex, 4½ renové. Juillet, 525 $ non chauffé, 651-5789 ou 677-1387.

VILLE LEMOYNE, 4½ près hôpital, 535$. 354-0658 ou 646-5717

144 PROPRIETES A LOUER

A AUTEUIL, bord de l'eau, cottage 4½, 2 chambres, endroit paisible, pas d'animaux, références, 595 $, 622-6514.

A LAVAL cottage, 2 chambres, bain Rotnain, s.sol fini, plusieurs extra, 700 $/mois 661-5329.

AU BORD DU FLEUVE
Boucherville, grande maison neuve, 4 chambres, foyer, piscine creuser, etc. $1,500/mois negociable, libre immediatement, 582-0503

BEACONSFIELD SUD, cottage 8 pièces, près toutes commodités, 875 $/mois, 457-2436, 383-7333.

BORD DE L'EAU, Laval, foyers, luxueux, piscine, 1000$. 385-4682

BUNGALOW, séparé, St-Léonard 5½, steux, grand cour, très tranquille, près toutes commodités, 795 $, 721-3093

BUNGALOW détaché propre, 2296 Paul-Pau, 495 $, 324-7592.

CHOMEDEY, bung. 4 chambres, climatise, 2 s.bains, 900 $, 437-0374

DUVERNAY, maison renovée, option achat, libre, 750 $. 667-3436.

L.D.R., bung. 6½, garage, peint, planchers cristal, 1er juil. 629-0990.

LAVAL L.D.R. cottage semi-détaché, 3 chambres, foyer, piscine, à 10 min. metro Henri-Bourassa, 850 $ par mois, juil. 667-8059.

LAVAL OUEST, cottage semi-det. 3 chambres, possibilite option d'achat, 750 $/mois, occupation juin ou juil., 629-7116, 681-6667.

LAVAL, Ste-Rose, cottage semi-détaché, piscine, pompe thermique, 2 foyers, tapis et plusieurs autres extras. 621-5005

LAVAL, cottage en pierre, 4 chambres-coucher, 2 salles.bains, sous-sol fini avec foyer. 625-9693 ou 661-4583

LAVAL, Ste-Dorothée, cottages semi-det. neufs, location, achat, a partir de 850 $/mois. 681-6992.

LAVAL, Ste-Dorothée, superbe maison détache avec garage, 3 chambres, salon, s.diner, s/familiale, foyer. 689-3008.

144 PROPRIETES A LOUER

LONGUEUIL, Collectivité Nouvelle, condo style maison de ville, de luxe, foyer, garage double. 950 $. 646-6116, entre 13 h et 17 h, sauf le vend.

LORRAINE COTTAGE SEMI DET. 650$. **BUNGALOW** 4 chambres, garage, foyer, 850$, 621-8614.

MAISON de ville, (centre-ville) tranquille, près metro et marché Atwater, 3 chambres, s.sol fini, foyer, jardin, garage, fibre maintenant. 934-6298 après 6h.

OTTERBURN PARK, bungalow 7½ pièces, bord de l'eau, endroit paisible, piscine, solarium, quai, stationnement, chauffe, éclaire, deneige. 1 175 $/mois. 464-4746.

P.A.T. bord de l'eau Townhouse luxueux, garage, 810$, 385-4682

PARTOUT, CAMPAGNE, VILLE
LOGE INFO 495-2458 frais

R.D.P. bung. 6½, piscine, garage, libre 1er juil. 700 $ 640-6524.

REPENTIGNY, bord de l'eau, 6½, chauffé, eclaire, piscine, 1100 $, a voir, 654-4597, 256-1276.

REPENTIGNY, cottage neuf, foyer, verrière, 3 chambres, 2 s.bains, tourbillon, alarme, 850$ mois, 1er juil. 581-7377, 585-0385

ST-LAMBERT, centre-ville, semi-det., 7½ pièces, 800 $ mois, non chauffé, élect., 672-3144, 671-5905.

ST-LEONARD 5½, pas chauffé, libre juin; 4½ près commodités. 967-1265 ou 322-1680

STE-CLOTILDE, bungalow 6 pièces avec s.sol, 5400 mois. 826-3534.

STE-ROSE, maison avec garage, libre 1er juillet, 733-4774.

VAUDREUIL: maison récente, s.sol fini, 3 chambres, près des services. R. Hamel, 453-1900 ou 455-7168, Re/Max Elite ctr.

VIMONT, bung. 4 chambres, près des services, 850 $, 667-6759

145 A LOUER EXTERIEUR DE MONTREAL

CONTRAT A QUEBEC
Vieux Quebec, 5½ clé en main, tout equipé, chauffé, stationnement, bail au mois, 850 $. 418-692-3344, 418-877-2992.

146 A LOUER MAISONS DE CAMPAGNE

CHATEAU CRETE, 21 pièces, Mauricie, decor enchanteur, piscine, idéal groupe: 15 et plus 250 $/jour, 1-819-533-5641.

LAC O'Malley, Austin, 7½ pièces, 2 foyers, complètement meublé, literie, vaisselle etc. 10 min. de Magog, 18 acres de terrain, lac privé, recherche bail longue durée, libre er juil. (514) 658-2179 ou (514) 297-4627.

147 A LOUER ETATS-UNIS, HORS FRONTIERES

A ORLANDO, bung. meublé, 5½, près Epcott, 250$ US sem. 465-7484.

ACAPULCO, studio sur mer, cuisinette, été 30 $/jours. 679-8143.

ACCUEILLANT, Pompano, bungalow près mer, piscine. 388-6256.

BAL HARBOUR et Hallendale, condos luxueux, 1-2 chambres, sur plage, 933-9337, 305-865-2580.

BEVERLY BEACH Daytona, maison tout equipée, 4 min. de la mer, 5 min des golfs, libre juin, juil. 300$ U.S sem. pour 2, 514-430-2422.

BIARRITZ, FRANCE
Studio equipé direct sur mer, grand balcon, à partir de 400 $ sem., (514) 358-4051, 375-3727.

DAYTONA, maison mobile neuve, 2 chambres, 1h de Disney World. 679-2354 ou 656-0944.

FLORIDE Delray Beach, maison à louer, dans un complexe domiciliaire, tranquille et joli avec piscine, tennis, près du golf, la mer à 5 min. en voiture. 819-567-5128

FLORIDE Ft Myers Beach, 3 min. mer, 500 $ sem. can. 1-727-3030

FLORIDE, N. Miami Beach, condo, 2 chambres, piscine, près mer, centre d'achats, 250$ US, 387-7661

FLORIDE, St-Petersburg, condo, plage, tennis, piscine, 651-1390.

ITALIE DU NORD, près de Torino et des Alpes, app. dans villa d'époque, avec jardin, photos disponibles, 600$ par mois, 1-295-2544 ou 1-795-2691 après 18h.

LAUDERDALE, condo près mer, 150 $ sem. printemps-été. 353-7692.

LAUDERDALE, condo 3½, près mer, prix très bas. 386-7089

LUXUEUX condos, 2 chambres, 2 s.bains, piscine. Plage. Indian Shores FL., est sem. (613) 595-7111.

MIAMI BEACH condo 5 pièces avec auto. 300$ US. 846-7537

MIAMI BEACH, condo, côte piscine, 1er plancher, approximativement 250 verges de la plage. Pour informations, appeler frais vires, Sabrina 1-305-245-5985, ou 1-305-248-1566 jour ou soir

MIAMI BEACH, Bal Harbour, bord de la mer, superbe condo 1 chambre, meublé, service de gardien et chasseur 24h sur 24h, plage privee, piscine, jacuzzi, saison ou année, libre pour juin-juil-août, 1 200$ US/mois. 955-0322.

PALM BEACH Floride, condo neuf à louer, 5½, 3 chambres, 2 s.bains, piscine, tennis, golf, près de la mer, securitaire, commodités, 350 $ U.S sem. Dès maintenant. 364-1337.

PALM BEACH Lake Worth, 3½ près golf, mer. 568$/mois. 376-4170.

POMPANO BEACH
luxueux app. à louer, 500' de la mer, piscine. Prix spéciaux été. 672-4713

POMPANO DEERFIELD BEACH bung. 5½ et app. 2½, climatisé, sem./mois. 276-8501, 667-4719

REPUBLIQUE Dominicaine, villas bord de mer, loge 2 à 6, 497-4603

148 ON DEMANDE A LOUER

COUPLE recherche app. condo ou maison, tout equipé, 15 juin au 15 sept. Quartier St-Laurent, Laval, West Island. 669-5289.

149 ON DEMANDE A PARTAGER

A STE-ADELE, maison spacieuse et luxueuse, s.bains privée, pour professionnelle ou retraitée automne et distinguée, références, 450 $. 271-6694 ou (1)729-3628.

AI 4½ à partager avec étudiante, près metro Henri-Bourassa, 240$ tout compris, chambre non meublée. 745-6030.

BEAU grand 5½ sur Clark, avec foyer, avec dame ou fille, communiquer au 271-7820 après 10h30.

BEL app. étudiant(e). 180 $ tout inclus, metro Mt-Royal. 523-8147.

CLARK/BERNARD, 8½, chambre située au s.sol, très vaste, tranquille, chauffé, avec personne d'humeur facile, 287 $ plus frais. 276-8953.

CONDO a partager, 290 $ mois tout fourni, Chomedey, Laval. Occupation 1er juin. 689-9386.

HOMME partagerait app. 1½, femme, fille seule, commodités. 85 accepte. 40$ a 50$ mois, 354-9099.

LACHINE, condo, 5½ avec terrasse, très ensoleillé, 350 $ mois, plus les frais. 688-2911, soir: 637-3413.

METRO Jarry, 5½, bas, tout compris 280$, personne non fumeuse, juillet, 382-7774.

METRO BEAUBIEN grand 6½, 2 jardins, pour femme mature, 275 $, Marie 528-8814.

OUTREMONT, résidence face parc, jardin, non fumeur. Jour: 987-9600, soir: 733-0692

PAPINEAU-Rosemont, 4½ equipé, juin-août, 350$, 276-2541 répondeur

PARC ANGUS grand 4½, femme seulement, Denis: 522-3683.

PARTAGERIONS bel app. antique, au 2e d'une maison canadienne, 213$ mais tout compris. 383-7627

RIVE SUD, a partager grand 4½, neuf, foyer, autobus, 592-9237.

ST-URBAIN, femme autonome et responsable; ton salon ta chambre, 1er juil. Marie-T: 286-0133

STUDIO loft à partager, ensoleillé, St-Laurent-Prince-Arthur, 1 200 pi car., ascenseur, stationnement, 600 $ tout compris, pour juin ou juillet, 284-2072

SUPERBE 7½, cherche 2 jeunes femmes sérieuses, 5 min. metro Berri-UQAM, toutes commodités, 175$/mois, stationnement, 844-6912

4½ à partager ou chambre à louer avec femme ou fille seulement, 200 $, 376-2422.

3½ Metro Fabre, 2e étage, 200 $ par mois, femme, fille, 729-1128

150 A LOUER CONDOMINIUMS

! ANGUS ROSEMONT !
Condos 4½ et 5½ neufs design exceptionnel, s.bains avec bain encastré et douche séparée. Stationnement extérieur. Certaines unités face à un parc, encadrement résidentiel. A proximité de 2 stations de metro. Occupation juillet, sept., oct./90. 590 $ à 760 $. Inf.: 526-1147

A R.D.P. très grand 4½ neuf, libre, foyer, tapis, stationnement privé, insonorisé, 550$/mois, 648-5014

* * * * * * * *

A UNE CLASSE A PART
Le Château Westmount Square
Le choix de l'excellence, le nec plus ultra des condominiums. Prix à partir de 4 600$ par mois. Visites libres tous les jours, 9 à 20 h. Et le samedi et dimanche de 10 à 18 h. 4175 Ste-Catherine O. 937-6313.

* * * * * * * *

AHUNTSIC, paisible, spacieux, foyer, mezzanine, 2 chambres, parc. 895 $. Soir: 766-1131.

ANJOU Haut, luxueux 5½, béton, face parc, près autobus, 354-3767.

ANJOU, 2 chambres, air, lave-vaisselle, béton, 3e étage, avec option d'achat, 336-2899.

AU DOMAINE parc Olympique, neuf, luxueux, 11e, 4½, piscine, stationnement. 352-7564 après 16h.

BANLIEUE OUEST
CONDOS BORD DE L'EAU
3½, 4½, 5½ neufs, à partir de 700$/mois, garage inclus, quantité limitée.
620-9985

BORD DE L'EAU CONDOS NEUFS
WEST ISLAND
3½ A 625$
4½ A 745$
5½ A 925$
GARAGE INTERIEUR INCLUS

620-9985

BOUL. GOUIN, 2 chambres, tapis mur à mur, s.diner, foyer, salle lavage, stationnement privé. 522-3582, 347-9605

BROSSARD 4½, 5½, neufs, piscine, garage, 2 min. du pont Champlain, 675$ et plus, 923-1741.

BROSSARD, condo 4½, 5e, climatisé, garage int., piscine et tennis ext., 750 $, 769-1669 ou 466-2272.

CENTRE-VILLE CHARLEVOIX, CANAL LACHINE
TRES LUXUEUX
Condo neuf, 2 niveaux, foyer, 1 chambre avec vivoir, air, 2 stationnements int. plusieurs extra. 1-514-759-9454, 1-759-7197.

CHAMBORD Mt-Royal, 9 pièces sur 2e et 3e étage, construction neuve et originale, électroménagers, possibilité de bureau pour professionnel, références, prix 1 095 $/mois, jour: 729-3844

CHOMEDEY, île Paton, 4½, bord eau, garage, piscines, etc. 686-6799

CONDO a louer, 3½, rue Adam, tel. entre 9h et 5h, 845-6131.

CONDO, BORD DE L'EAU
LUXUEUX condo, verrière, terrasse, 2 chambres, 2 s.bains, 2 garages, air climatisé, 15e étage, Le Presqu'île, Laval, 1 575 $, libre. 667-9029, 276-2353

DELORIMIER coin Rachel, condo de luxe, 4½, tout inclus. 449-2232

H.BEAUGRAND, condo luxueux 7½, foyer, stationnement privé, tranquille, 750 $. 493-4047, 633-4237

ILE DES SOEURS, Club Marin, tout equipé, 4½, côte ville, 762-1748

ILE DES SOEURS Verrières II, 4½, 2 chambres, 2 s.bains, solarium, vue sur fleuve, grande terrasse, garage, climatisé, 762-2112.

ILE DES SOEURS, Loggia II, grand 3½, 2e, garage, piscine, juillet. 762-5539, 465-6773.

ILE PATON Laval, condo 3½, garage, piscine, électroménagers. 384-0401, 381-4387

ILE PATON, (Chomedey), condo, 3½, libre. 682-0539.

LASALLE, condo 3½, face fleuve, foyer, parking, 600 $. 768-4513.

LE CLASSY a Brossard, condo neuf, 2 chambres. Vue panoramique sur montreal et fleuve. Peut visiter 8113 boul. St-Laurent a Brossard. Soir: 620-7591

LE SANCTUAIRE Phase I, 2 chambres, 274-5607, 340-9138.

LONGUEUIL (Vieux): Sauare; 5½ luxueux, 3e étage, 3 chambres, 2 s.bains, salon, s/manger, grand jardin, belle vue sur le parc et le fleuve, piscine et garage int. Près centre d'achats et metro. A vendre ou louer, 487-3317.

LONGUEUIL
2 chambres, 2 garages, estivaire III, 18e, 950$. 352-6605 soir 441-5079

LONGUEUIL, condos, 3½, 4½, devenez propriétaire, depot 2000$, balance 450$ et +, si qualifié. 513 Cherbourg (près Chemin Chambly et Cure Poirier). 442-1996.

LUXUEUX 3½ a Ahuntsic près C. Robillard, garage, 6e, ensoleillé, vue magnifique, 865$. 725-9730.

LUXUEUX (2) 4½ à louer, reliés par l'intérieur au metro Longueuil, vue sur le fleuve, la ronde et l'île de Montreal. Piscine intérieure et extérieure complexe sportif, stationnement intérieur et beaucoup d'extra. Idéal pour personnes travaillant au centre ville. Jour 9 h a 17 h Michel 640-4516

MAGNIFIQUE Penthouse a l'île des Soeurs, condominium Loggia I, 7 pièces incluant 2 s.bains. Nouvellement aménagé et decoré par un designer et un artiste peintre. Vue imprenable sur le centre-ville de Mtl, 1 400 $/mois. Libre, soir 514-762-2270

METRO Laurier, 3½, 4 électroménagers, neuf, 729-4845.

NOUVEAU BORDEAUX, 1 mois gratuit 5½ 630 $. 661-2068, 327-3933.

NOUVEAU BORDEAUX, 1 mois gratuit, 4½ 550 $, 5½ 630 $. 661-2068, 327-3933.

OUTREMONT, grand condo 6½, renové, prix réduit, stationnement, juin, juil., 995$. 270-8263

PARC Lafontaine, 4½, stationnement, 600-700. 525-0358, 527-7779

PARC ANGUS
Cuisine spacieuse, lave-vaisselle, micro-ondes, choix tapis, metro Jolliette. 953-4955

PIERREFONDS
Condo neuf, garage, 953-4955

PONT-VIAU, bord rivière, condo 4½, garage int., piscine ext., près transports, 1er juillet. 967-0793.

PRES CENTRE-VILLE, neuf, luxueux, option d'achat, 10e, 2 chambres, 2 s.bains, vue sur golf, piscine, stationnement, 325-0712.

PRES METRO JEAN TALON
St-Denis, bloc béton orme, 4½, 60 000 $; 4½ + garage 75 000 $; A LOUER: 4½-575$ + semi s.sol 500$, 3½-425$. 727-8127 ou 727-6609

PRINCE-ARTHUR, coin la Cité, condo 2 étages, foyer, tourbillon, billard, meuble, min. 4 mois, libre 1er juil. 1550 $. 844-8441, 844-5442

R.D.P. condo 4½, semi meuble, garage, foyer, patio, tapis, frais peint, 494-3817, après 16:30 h.

R.D.P., Gouin est près Lacordaire, condo 2 chambres à coucher, semi-sous-sol, complexe de 4 étages, tapis, 5 appareils ménagers, stationnement ext., 382-2838.

ROSEMONT, 5½, 2e, neuf, 600 $, 722-5395, 728-6359 soir.

SANCTUAIRE Phase III, 2 chambres, garage, 1er juil., 489-2027

ST LAURENT 2 chambres, luxueux condo, Estragon, 725 Place Fortier, juillet, 484-0230, 748-8133

ST-LAURENT Montpellier, luxueux 4½, appareils menagers, 750 $ tout inclus, 525-6452.

STE-THERESE, grand condo 4½, foyer, balcon, 500 $, 331-5463.

STUDIO NEUF, $400/mois, Papineau-Rosemont. 526-1760

VILLE ST-LAURENT 4½, 2 chambres à coucher, piscine extérieure, sauna, a partir $700/mois, 2550 boul Thimens app. 103 ou 202.
334-3336, 334-8132

VUE IMPRENABLE
21e étage, face La Ronde, penthouse neuf 1850 pi car. tous services, relié metro, idéal travail centre-ville, 1 850$, juil. 686-2450.

151 CHAMBRES, PENSIONS

A LONGUEUIL, poêle réfrigérateur inclus, $52 et plus, pension si désire, 470 Ch. Chambly. 677-5201.

BERRI Sauvé, entrée privée, toutes commodités, 389-9987.

BOUL. ST-LAURENT 7509, près de Faillon, face parc Jarry.

CHAMBRE pension, lavage inclus, personne tranquille. 933-9320.

CHAMBRE, pension, lavage, personne âgée, 495$/mois, 381-5035

DORVAL, près de train, bus, propre, tranquille. 639-0476

ETUDIANT(E), grande chambre non meublée, metro Sherbrooke, 200$. 843-5541.

MOTEL 489-8258
Montreal-ouest, chambres poêle, réfrigérateur, tv, semaine.

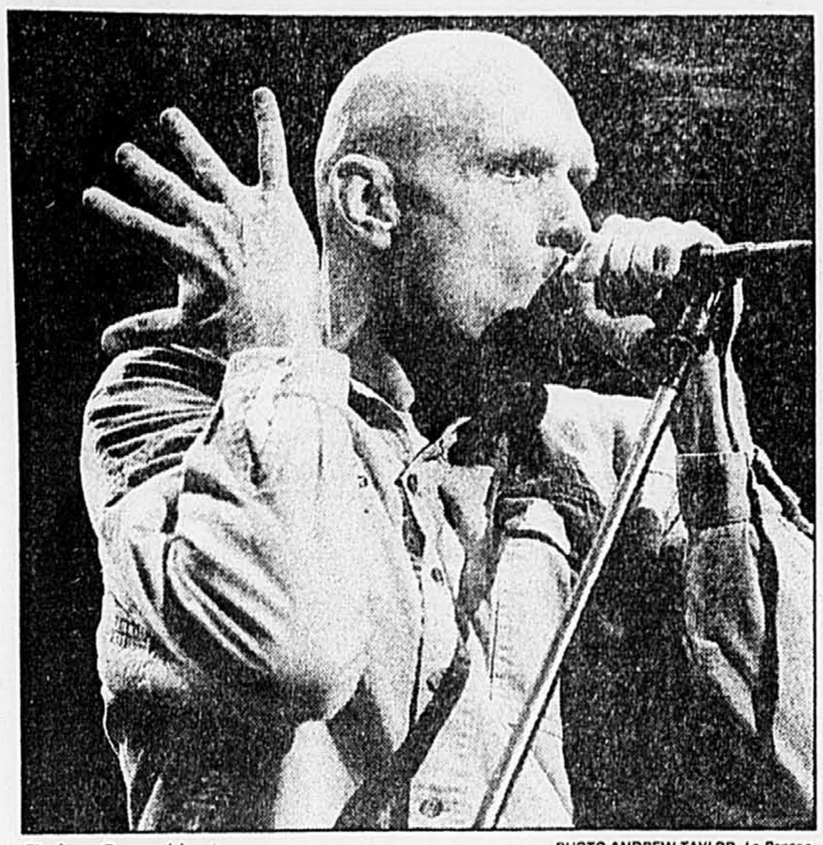
MTL EST, neuve équipée, dame, 225$/mois. 527-4952, 521-4821.

MTL-NORD, belle, tranquille, lav.sec., parc, 387-9118.

PLATEAU, parc Jeanne-Mance, chambres dans triplex, 276-8050.

PRES metro, retravé, propre, tranquille, semaine-mois. 523-1487.

V. ST-LAURENT, maison privée, s.bain, cuisinette, étudiant,



Peter Garrett

PHOTO ANDREW TAYLOR, *La Presse*

Midnight Oil/*du grand rock*

ALAIN BRUNET
Collaboration spéciale

■ Les militants, on les aime comme ça. Grands, athlétiques, puissants musiciens, superbes rockeurs.

Malgré l'absentéisme remarqué du public de Midnight Oil, 4600 irréductibles se sont régalés hier soir. Mémorable concert au Forum, une gracieuseté du meilleur band que l'Australie a engendré jusqu'à ce jour.

L'énergie (fossile?) de Midnight Oil se transmet essentiellement par la voix et les gestes insolites du chanteur Peter Garrett, par l'impeccable accompagnement vocal de ses acolytes, tout comme par le rythme infernal imposé par le batteur Rob Hirst — un des grands tapocheurs du rock actuel. De bonnes guitares rythmiques et quelques lignes de claviers polissent cette musique très forte en mélodies et en rythmes.

Pour l'occasion, Midnight Oil misera surtout sur ses deux derniers microsillons: *Blue Sky Mining* et *Diesel And Dust*. Quelques crus des disques précédents seront aussi sélectionnés, entre autres *Best Of Both World*.

À fond de train, les gars de Midnight Oil. Leur langage peut sembler simple, répétitif à la limite. Mais il est livré avec tant de charisme et de cohésion, avec tant det talent que la notion même de redondance devient futile. Expérimentés, ces musiciens ne révèlent à peu près aucune faille.

Cinq gars habillés très relax, pas de flafla, que de la musique costaude... et un convoyeur à minerai en guise de décor. Le convoyeur évoque le thème central de *Blue Sky Mining*: l'exploitation éhontée de mineurs atteints d'amiantose à la *Blue Sky Mine*, un mine à ciel ouvert comme à Thetford ou à Asbestos. Et ce n'est que le début de la dénonciation à la Midnight Oil.

Peter Garrett se mêle même de nos affaires: au moment de livrer la chanson *River Runs Red*, il remarque que nos rivières se vident dans des barrages dont l'électricité est vendue à rabais aux Américains. Dans la même foulée, il confie son scepticisme quant à notre libre-échange, il aborde même notre brûlante question nationale. Cette ribambelle d'allégories gauchisantes n'est qu'une des facettes militantes de Peter Garrett. Il nous proposera aussi d'encourager les stands de Greenpeace ou de Rainforest, autorisés par le groupe et présents au Forum.

De fait, l'extême majorité des chansons de Midnight Oil dressent un portrait plutôt sombre du monde occidental. Impasses politiques, inégalités sociales, dégradation de l'environnment, et les problèmes québécois en prime... il est à se demander si Peter Garrett a adopté un béluga du St-Laurent. On fera enquête.

De quoi se mêle-t-il, ce Monsieur Net? Ce colosse chauve s'enfonce-t-il avec ses allégories prêchi-prêcha? Pas vraiment. Garrett est un grand rockeur dont le discours éco-gauchiste ne fait pas de distorsion. D'accord ou pas avec son point de vue à tout le moins critique, on appréciera cette masse de sons rockeurs, ce magnétisme et ces fortes pulsations.

Peter Garrett était comme chez lui, hier soir au Forum. Six pieds cinq, chauve, avocat de formation, rockeur et activiste, ce grand extra-terrestre aux contorsions athlétiques défonce tout sur son passage. Sa voix nasillarde et puissante n'a pas fini de mobiliser les masses.

En vedette américaine, d'autres Australiens avaient sobrement fait les choses. Hunters And Collectors est aussi un fort bon groupe rock, dont la section de cuivres (trompette, trombone... et cor français!) a accompagné Midnight Oil sur le dernier droit.

Les fans qui ont raté ce superbe concert dirigé par Peter Garrett s'en morderont les doigts... ou s'arracheront les cheveux!

DEUX SUPER AFFAIRES DES...
MEILLEURES OFFRES
DE NOS ACHETEURS

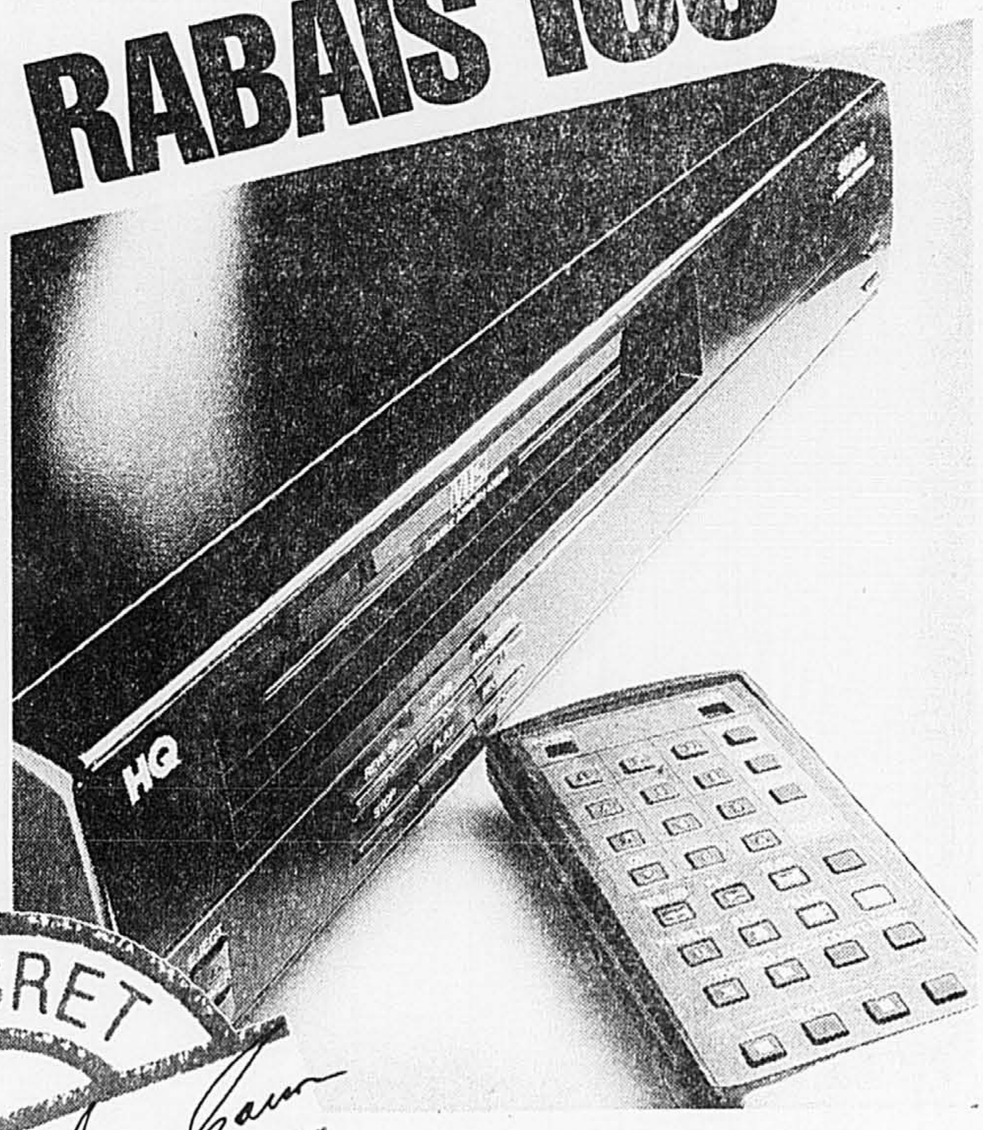
CETTE PROMOTION NE CACHE RIEN SUR NOTRE MARCHANDISE,
NOS ACHETEURS NOUS EN ONT RÉVÉLÉ LES DÉTAILS

RIEN QUE 299,99 Ens.



Nouvel ensemble de patio 11 pièces en résine. Comprend table ovale 50 x 35'', 4 chaises empilables avec coussins, 4 napperons, un parasol 7½' avec manivelle et un socle. Garantie de 5 ans*. No 98933.
*Détails de la garantie en magasin

RABAIS 100$



Magnétoscope VHS 4 têtes aux nombreuses caractéristiques telles affichage de la programmation, minuteur pour 8 émissions sur 12 mois et télécommande 30 boutons. No 30109. Sears ord. 499,99$. Ch.....**399,99$**

PRIX EN VIGUEUR JUSQU'AU SAMEDI 2 JUIN 1990
sauf avis contraire, dans la limite des stocks disponibles

LE SECRET DE L'ACHETEUR

''Puisque l'été est à nos portes, les super prix de ces articles en font des achats encore plus attrayants pour la maison ou le chalet''
ED JENNER ET CRAIG CARSON
ACHETEURS, PATIO ET MAGNÉTOSCOPE

SEARS

vous en avez pour votre argent...et plus

SATISFACTION OU REMBOURSEMENT
SERVICE APRÈS-VENTE ASSURÉ DANS TOUT LE CANADA
LA CARTE DE CRÉDIT NO 1 DES MAGASINS À RAYONS AU CANADA
LE MAGASIN DES MARQUES KENMORE DIEHARD, CRAFTSMAN

Les mentions 'Ord.' ou 'Était' de Sears Canada Inc. se rapportent à des prix Sears. Heures d'ouverture: 9h30 à 17h30 du lundi au mercredi; de 9h30 à 21h le jeudi et le vendredi; de 9h à 17h le samedi. **Ville St-Laurent,** la Place Vertu, **335-7770; Brossard,** Mail Champlain, **465-1000; Anjou,** Galeries d'Anjou, **353-7770; Laval,** Carrefour Laval, **682-1200; LaSalle,** Carrefour Angrignon, **364-7310; St-Jérôme,** Carrefour du Nord, **432-2110; St-Jean-sur-Richelieu,** Carrefour Richelieu, **349-2651; Ste-Marthe-sur-le-Lac,** Les Promenades Deux-Montagnes, **491-5000.** Copyright Canada, 1990, Sears Canada Inc.