

HABITATION-RÉNOVATION

progrès-dimanche

Fantasme sur la terrasse

Page C8



Pilleurs du ciel

Page C4

VENDRE OU ACHETER? CONSULTEZ UN DE NOS COURTIERS PROFESSIONNELS À L'INTÉRIEUR DE CE CAHIER

DÉCORATION

Pour s'éclairer comme des grands

Qu'ils soient rétro, modernes ou contemporains, on exige des appareils d'éclairage installés dans les lieux publics qu'ils soient à la fois beaux, performants et d'une solidité à toute épreuve. Au moins un fabricant - Lumec, de Boisbriand - fabrique des répliques pour les particuliers qui manifesteraient les mêmes exigences pour leurs luminaires.

Intégré dans un consortium d'envergure internationale, Lumec occupe une position déterminante sur l'échiquier nord-américain du luminaire décoratif et fonctionnel. Il y a des réverbères Lumec dans la plupart de nos villes, dans plusieurs cités américaines de même qu'en Europe.

Ces équipements doivent affron-

ter, avec un entretien minimal, les pires conditions climatiques en bordure des parcs, des trottoirs et des rues. Les 20 couleurs de la peinture en poudre cuite au four qui revêt les têtes, les fûts et les potences doivent conserver leur lustre pendant plusieurs années. Une parfaite étanchéité à l'eau est requise pour protéger les composants électri-

ques. «Les lampes à halogénure métallique ou au sodium (ou HID pour High Intensity Discharge) ont une durée de vie de cinq à 10 fois supérieure aux ampoules incandescentes et consomment quatre fois moins de watts pour un meilleur éclairage», dit Pierre Pistagnesi, conseiller technique en éclairage pour cette entreprise.

Les abords de certains immeubles en copropriété sont suffisamment vastes pour être éclairés à la manière des parcs et des places publiques. Certains modèles sont reproduits en petit format et n'excèdent pas sept pieds de hau-

teur dans certains cas. Dotés des mêmes caractéristiques, ils contribuent à rehausser la valeur d'une maison unifamiliale. Ces produits étant de haute gamme, les prix sont à l'avenant. Nous pouvons également disposer sur nos terrains des bornes Lumec qui diffusent une douce lumière à hauteur de ceinture, comme sur la place d'Youville.

Le nec plus ultra? Des appareils d'éclairage à enfouir de part et d'autre d'une entrée de garage.

Françoise Boissonneault
 Agent immobilier affilié

LA CAPITALE
 SAGUENAY-LAC-ST-JEAN
 Courtier immobilier agréé
 Rés.: 543-5704
 Bur.: 543-5511

2^e meilleur agent vendeur succursale Chicoutimi pour l'année 2003 et au palmarès des 100 meilleurs au Québec. MERCI À VOUS!

Linda Turgeon
 Agent immobilier affilié

SAGUENAY-LAC-ST-JEAN
 Courtier immobilier agréé
 Rés.: 543-8140
 Bur.: 543-5511

 LA BAIE: 3023, Wilfrid-Simard.	 Bureau permanent Place du Royaume  LA CAPITALE SAGUENAY-LAC-ST-JEAN Courtier immobilier agréé	 Daniel Casotte Agent immobilier affilié 590-1212	 Pierre Desbrens Agent immobilier affilié 590-5585	 Jean-Paul Simard Agent immobilier affilié 590-1211	 Andrée Mallais Agent immobilier affilié 812-4022	 CHICOUTIMI: 676, boul. Talbot. Commercial, résidentiel.
 ST-HONORÉ: 760 à 766, Hôtel-de-Ville. 4 logements.	 ALMA: 7325, Domaine Renaud. Bord du lac St-Jean + 2 ^e chalet.	 CHICOUTIMI: 91, des Saguenéens.	 FERLAND-BOILLEAU: 115, ch. du Camp d'Accueil. En bordure du Lac Ha! Ha!	 CHICOUTIMI: 361, Maupassant. Quartier recherché.	 CHICOUTIMI-NORD 266 Méty. Vous serez séduit par sa décoration et son charme. Rénovée entièrement au r-de-ch, porte française, s. de bains et cuisine à faire rêver.	 ARVIDA 2745 Roberval. Belle grande propriété, 5 ch., cuisine rénovée au goût du jour, foyer au salon, toute offre raisonnable sera considérée. 00588143
 CANTON-TREMBLAY: 26-27, rue Marie-France. 2 logements disponibles 1 ^{er} mai.	 CHICOUTIMI: 59, boul. Université.	 SHIPSHAW: 3853, rue Côté.	 CHICOUTIMI: 1483, des Prés. À voir!	 LATERRIÈRE: 7171, ch. St-Henri. Super site, grand garage. 00588148	 JONQUIÈRE 4042, de la Loire. Plain-pied, 37x42, garage double, 4 chambres, grandes pièces, très claire, beaucoup de rangement. La campagne en ville.	 CHICOUTIMI-NORD 26, Joffret. Tout briqué, verni 4 saisons, plaçoir de bois belles et grandes pièces très lumineuses, 4 ch., piscine, garage-atelier. Terrain très intime et beau. Chouette maison. 119 000 \$

VISITEZ-NOUS SUR LA CAPITALEVENDU.COM

VOUS Y DÉCOUVRIREZ TOUS LES ATOUTS GAGNANTS DES AGENTS IMMOBILIERS LA CAPITALE QUI FACILITENT LA VENTE OU L'ACHAT D'UNE PROPRIÉTÉ.
LA CAPITALE SAGUENAY-LAC-ST-JEAN 543-5511
 * RÉSEAU IMMOBILIER LA CAPITALE EST UN RÉSEAU DE FRANCHISÉS AUTONOMES ET INDÉPENDANTS

<p>DE 14 H À 16 H</p> <p>PRIX RÉVISÉ</p> <p>JONQUIÈRE 1896, St-Paul. Très belle maison avec garage. Plus de 60 000 \$ en rénovation depuis 1996. 5 chambres, piscine, excellent rapport qualité/prix. Cause transfert.</p> <p>Pierre Tremblay, 818-4455 Michelle Audet, 812-8811 SIA 0400294</p>	 Conrad Bergeron 544-8811 697-8511	 LA BAIE: 1452, des Cèdres, super propre, sous-sol aménagé, livraison rapide.	 RIVIÈRE-ÉTERNITÉ: 15, rue Principale. 1 1/2 étage, bien rénové avec 126 acres de terrain, plantation. À voir!	 Aline Duchesne 545-8698 820-3433	 CHICOUTIMI: 1360-1366, Saguenay Est. 6 logements au 3 ^e étage, possibilité d'un 3 1/2 pièces pour prop. occupant, bonne rentabilité. Peu d'entret. 215 000 \$.	 CHICOUTIMI: 1492, Portage (Domaine du Roi). Vous avez une vie familiale bien remplie, voici la maison qu'il vous faut. 4 chambres, atelier, grande salle familiale, foyer au salon, près de tous les services, sans voisin arrière. 172 500 \$.
<p>DE 14 H À 16 H</p> <p>BORD DE L'EAU</p> <p>CHICOUTIMI 2054, Ruelle Jean (face à l'autodrome) maison unique, construction 2002 avec matériaux haut de gamme, 3 chambres, vendu en bas du prix coûtant. Venez faire votre offre!</p> <p>Lise Côté, 543-5511</p>	 Gilles Deschênes 542-2446 543-5511	<p>3 GRANDS TERRAINS au bord du lac Brochet</p> <p>TERRAIN chemin du Quai, lac Kénogami</p> <p>TERRAIN chemin St-Dominique, Jonquières</p>	 JONQUIÈRE: 2171, St-Dominique. Immeuble à 2 logements à l'étage et un grand local commercial au rez-de-chaussée. Très bonne rentabilité.	 Jean Mailloix 542-8587	 JONQUIÈRE: 3977-3979, des Récollets. 2 logements, vendu en bas de l'évaluation, au centre-ville.	 JONQUIÈRE: 4243, des Ormes. Tout briqué, impeccable. 94 000 \$.
<p>DE 14 H À 16 H</p> <p>ARVIDA 2087, de Régina, superbe résidence, beaucoup de commodités, 5 chambres, belle luminosité, plusieurs rénovations effectuées.</p> <p>Monique Boivin, 812-4882</p>	 Réjean Martin 699-232543-5511	<p>NOUVEAU CHICOUTIMI: 886-888, Marguerite-Bourgeois, belle maison, décoration luxueuse, logement 5 1/2 pièces pour revenu, sans voisin arrière.</p>	 CHICOUTIMI: 1401, Talbot, très beau restaurant rentable, intéressant, nouvel acquéreur, dossier confidentiel.	 FALARDEAU: 3 lac Durand, maison sur le bord du lac Durand, grand terrain, toute offre raisonnable acceptée.	 Jean-Rock Girard 818-6484	<p>ST-FULGENCE 1457, boul. Tadoussac. Domaine situé lac Bouchard, haut de gamme avec garage.</p>
<p>DE 14 H À 16 H</p> <p>SHIPSHAW 5650, des Bouleaux. Superbe maison avec grand terrain 27 023 pi car, entièrement paysager, sans voisin arrière, foyer combi, lentille, armoires chêne, planchers bois. Une visite vous séduira! SIA 0303657</p> <p>Michelle Audet, 812-8811 et Pierre Tremblay, 818-4455 vous y attendent!</p>	 Claudette Mallais 696-3083 543-5511	<p>NOUVEAU PRIX</p> <p>CHICOUTIMI-NORD: 275, Richmond, vue magnifique sur la ville et l'eau. Résidence 1 3/4 étage, grandeur de 30x40, entrée indépendante au sous-sol. Un coin de rêve.</p>	<p>NOUVEAU PRIX</p> <p>LA BAIE: 2403, du Cyprès, sans voisin arrière, de l'espace pour votre famille, 5 chambres, 2 salles de bains, verrière 3 saisons. Transfert.</p>	<p>RENTABLE</p> <p>JONQUIÈRE: 1787-89-91, Portier. Logez-vous à peu de frais dans cette résidence 33x50, fenêtre Polycy, garage. À voir!</p>	 Robert G. Larouche 690-7288 543-5511	<p>6 TERRAINS BOISÉS Eau et égouts rendus Bas prix Robert G. Larouche, 690-7288</p>
<p>NOUVEAU</p> <p>CHICOUTIMI 677, des Perdrix. Bungalow impeccable, revenu 3 1/2 pièces, armoires refaites, comptoir en granite, fenêtres en pvc. À qui la chance?</p> <p>Claudette Mallais 693-2111 ou 693-3083</p>	 Michelle Audet 812-8811 548-9192	<p>NOUVEAU</p> <p>ARVIDA: 2157-59-61, du Saguenay. Quartier Ste-Thérèse. Idéal comme 1^{re} maison, sans voisin arrière, grand stationnement, très grand terrain. Peut se libérer très rapidement. À voir! SIA 0400049</p>	<p>NOUVEAU</p> <p>CHICOUTIMI-NORD: 650, Delessis. Très belle maison à paliers dans un secteur recherché. Entrée indépendante pour commerce (coiffure) ou peut-être changée en bureau ou petit logement. 3 chambres. À voir absolument!</p>	 Pierre Tremblay 818-4455 548-9192	 Rodolphe Girard 553-5511	<p>ST-HONORÉ DE CHICOUTIMI 100, Blizzard, sans voisin arrière. CHICOUTIMI-NORD Deux logements au 1107-09, Ste-Geneviève. CHICOUTIMI 12 logements au 1305-07, des Frères.</p>
<p>VENDEE</p> <p>CHICOUTIMI 1200, Juste, jumele. Joli bungalow, 3 ans, à proximité des écoles, comm., rénovations majeures 2002, libre immédiatement. Faites vite! Venez me rencontrer et faites une offre.</p> <p>Lucie Boivin, 818-8787 ou 543-5511</p>	 Lucie Boivin 818-8787 543-5511	<p>RIVIÈRE-ÉTERNITÉ: 38, rue Principale. ATTENTION! Amateur de plain-air. Offrez-vous une maison secondaire à 15 min. de La Baie et du mont Édouard, pas cher. 20 000 \$</p>	 Denise Blanchette 543-5511	<p>CANTON TREMBLAY: 120, Juste, jumele. 3 chambres, idéal pour petit budget, situé dans un secteur recherché. Toute offre raisonnable acceptée!</p>	 Michel Desmeules 540-1250	<p>CHICOUTIMI 3271, Hôtel-de-Ville, jolie propriété ayant subi de récentes rénovations. 3 chambres, solarium, garage 24x28, terrain 100x200</p> <p>Une valeur sûre! 00588254</p>

JARDINAGE

Vive les annuelles

Pour créer un jardin haut en couleur

(EN)-Si vous désirez obtenir rapidement un jardin éclatant de couleurs, les annuelles offrent la solution idéale. Le cycle de vie des annuelles est d'une saison, tandis que les vivaces survivent d'une année à l'autre. La plupart des vivaces mettent toutefois entre deux et trois ans avant d'atteindre leur sommet de floraison et de fournir des fleurs éblouissantes. Elles ont également tendance à ne fleurir que durant quelques semaines.

Les annuelles fleurissent du printemps aux premiers gels, tout en essayant de produire le plus de graines possibles pour l'année suivante. Pour vous aider à embellir votre jardin en un rien de temps, voici quelques trucs et astuces des spécialistes.

- Achetez de plus gros plants : plus ils sont gros, plus tôt ils atteindront leur maturité et fleuriront.
- Préparez le sol des plates-bandes - Un sol appauvri empêchera même les meilleurs plants de fleurir. Pour bien l'enrichir dès le départ, assurez-vous d'y incorporer une généreuse quantité de fumier composté ou de mousse de tourbe. Bien mélanger le tout jusqu'à une profondeur d'au moins 10 cm (4 po) pour les nouvelles plates-bandes et de 5 cm (2 po) pour les plates-bandes existantes.
- Semez les graines à l'extérieur - Une fois passé tout danger de gel,

semez les graines directement dans le sol; elles pousseront comme par magie. Parmi les plantes à croissance rapide, on compte les cosmos, les soucis, les zinnias et les tournesols.

- Ajoutez de l'engrais, surtout là où les nutriments ont disparu à

cause des arrosages fréquents. C'est en fertilisant le sol que vous stimulerez au maximum la croissance et la floraison des plantes. Attention toutefois à ne pas trop fertiliser, car les plantes pousseront au détriment des fleurs. L'idéal selon Pascal Laroche, consiste à utiliser un engrais à libération lente.

• Plantes d'intérieur - Les plantes à fleurs d'intérieur peuvent très bien rehausser la beauté de votre jardin. Plantez le tout, y compris le pot, dans votre jardin. Il sera possible en fin de saison de les rentrer à l'intérieur.

Voici d'autres plantes qui offrent

vite de la couleur: agératums, bégonias, célosies, géraniums, amaranthes globes, héliotropes, impatiens, épières laineux, pervenches, pétunias, sauge, scaevolas et verveine.

Monique Boivin 812-4882
Carole Lévesque 540-2076

La Capitale Saguenay-Lac-Saint-Jean
Courtier immobilier agréé

CHICOUTIMI-NORD: 310, Delisle, superbe résidence avec beaucoup de commodités. Grand terrain boisé, site enchanteur. 3 chambres à coucher. Une visite vous convaincra. 00588239

Michelle Tremblay 872-7124 • 543-9511 • 818-4101

La Capitale Saguenay-Lac-Saint-Jean
Courtier immobilier agréé

Pour vendre ou acheter une propriété
Un service à vos attentes pour moi, c'est capital.

ST-AMBROISE
457, Arthur-Asselin. Superbe maison, clés en main, haut de gamme, très éclairée, intérieur impeccable, quartier résidentiel. près des services.

SHIPSHAW
4350, des Pins. Très beau cottage en brique. App. spacieux, 6 chambres, grand terrain boisé arrière, secteur résidentiel paisible. 10 min. de la ville. 00588361

Chantal Tremblay
Avec vous
Agent immobilier affilié

La Capitale Saguenay-Lac-Saint-Jean
Courtier immobilier agréé

698-3498
chantal.tremblay@lapitale-revo.com

JONQUIÈRE
2499, de la Brigade. Cottage en brique 3 chambres à l'étage foyer au salon, sous-sol fini, garage isolé, superbe secteur paisible. À VOIR!

LATERRIÈRE
127, Gingras. Cottage avec 4 chambres à l'étage plancher de bois franc, plan d'architecture luxueux, gazebo, garage intégré piscine terrain 32 815 pi carré. UNE VISITE VOUS ENCHANTERA!

CHICOUTIMI
87, Panoramique. À étages, rénove, plancher de bois franc, armoires en stratifié fini bois, vue sur le Saguenay. PRIX TRÈS INTÉRESSANT! 00588165

RÉGIS MORIN
Agent immobilier affilié

LA CAPITALE
SAGUENAY-LAC-SAINT-JEAN
Courtier immobilier agréé

543-5511, bur.
543-5506, rés.

PRIX RÉVISÉ
ST-FULGENCE
179, rang Ste-Marie. Domaine boisé avec immense terrain, idéal pour chevaux. Maison très propre.

TRÈS URGENT
CHICOUTIMI-NORD
194, Beupré. Extérieur tout rénové, piscine creusée, super terrain, plancher en bois franc, très urgent, faites votre offre!

PRIX RÉDUIT
RIVIÈRE-DU-MOULIN
165, des Ormes. Armoires changées, plancher de bois franc, près de tous les services.

BORD DE L'EAU
LATERRIÈRE
7774, Portage Nord. Chalet d'été rénové, sans voisin arrière, boisé, tout meublé, très propre - de 47 777 \$ 00588141

CHICOUTIMI: 432-5511	ALMA: 668-4578										
JONQUIÈRE: 548-9192	ROBERVAL: 275-5512	La Capitale Saguenay-Lac-Saint-Jean Courtier immobilier agréé	Alain Dufour 818-1983 543-5511	Monique Boivin 812-4882 543-5511	Louise Julien 673-7379 543-5511	Michel Bouchard 545-0571 812-0780	Michel Dufour 818-4747 543-5511	Serg Tremblay 545-1555 543-5511	André Bilodeau 695-1240 548-9192	Jean-Yves Gagnon 543-5511 Directeur Place d'affaires	
LA BAIE: 697-5511	CHIBOUGAMAU: 770-7076										
	VOUS DÉSIREZ VENDRE RAPIDEMENT ET AU MEILLEUR PRIX. Je vous offre mes 24 ans d'expérience! Communiquez avec moi au: 690-2900	39 500 \$ FALARDEAU: 42, du Parc, maison mobile avec terrain, services de la ville, occupation rapide. Faites votre offre!	PRIX RÉVISÉ JONQUIÈRE: 4919, boul. du Royaume, jumeaux luxueux, foyer, vente rapide!	ST-HONORÉ: 1300, route Madoc, l'air sain de la campagne! À paliers, aire ouverte, garage 24x30 pour tricouleur. À voir!							
Alain Maltais 690-2900 543-5511		99 900 \$ LA BAIE: 3242, Mérid-Tremblay. Beau style canadien, mur de brique intérieur qui sert de miroir à l'étage pour diviser salon/cuisine. Sous-sol complètement aménagé. La vie parfaite!	229 000 \$ ARVIDA: 2243, St-Denis. Tout simplement magnifique! On veut tout y vivre. 4 chambres, piscine chauffée, secteur recherché.	69 900 \$ JONQUIÈRE: 5496, St-André. Maison de campagne très bien entretenue sans voisin arrière, piscine, remise et grand terrain. Beaucoup de potentiel.	Jérôme Côté 549-9255 543-5511	Chantal Van den Heuvel 544-7369 540-1649	Marc Dubois 812-6004 548-9192	André Tremblay 690-1225 543-5511	Audrey Bolduc 812-2286 543-5511	Noëlla Morissette 696-0288	
	PRIX RÉVISÉ JONQUIÈRE: 4191, Bonnard. Résidence de 3 chambres au sous-sol entièrement aménagé. Bois franc au salon, céramique, cuisine et salle à diner. Terrain idéal. Idéal-vous! Lise Bélanger. 696-4143	CANTON TREMBLAY: 65, Piché, vue magnifique, 3 chambres, bain tourbillon inf. Lise Côté.	BORD DE L'EAU ST-DAVID-DE-FALARDEAU: 11, lac Cache, chalet habitable à l'année, sur un beau terrain boisé avec remise-atelier. Pour visiter Lise Côté.		Michelle Tremblay 672-7124 818-4101	André Simard 543-5619 543-5511	Françoise Boissonneault 543-5704	Roland Rivard 818-2190 543-5511	Vicky Dufresne 818-2987 543-5511	Michel Otis 815-0584 548-9192	Gérard Nadeau 549-0816 543-5511
Lise Bélanger 696-4143 548-9192		CHICOUTIMI: 128, Rimbault, à découvrir! décoré avec goût. 3 chambres au rez-de-chaussée, plus une au sous-sol, bois franc au r-d-c, de plus 3 1/2 pièces au sous-sol. Faites vite!	CHICOUTIMI: 42-44, St-Luc, 2 grands 5 1/2 pièces, idéal pour propriétaire occupant grand garage pour tricouleur, négociable. Faites vite!	ST-FULGENCE: 7, lac Pézard, chalet charmant et bien rénové, avec vue et accès au lac, foyer, terrain intime. Faut voir!	CHICOUTIMI: 818-822, St-Paul, 3 logements inscrits au programme de rénovations centre-ville, conviendrait pour propriétaire occupant. Grand terrain, vendeur mobile.		FAITES UNE OFFRE! LATERRIÈRE: 5828, chemin St-Pierre, maison mobile idéale pour jeune couple ou retraité.				
Doris Blackburn 543-5472 543-5511		CHICOUTIMI: 128, Rimbault, à découvrir! décoré avec goût. 3 chambres au rez-de-chaussée, plus une au sous-sol, bois franc au r-d-c, de plus 3 1/2 pièces au sous-sol. Faites vite!	CHICOUTIMI: 42-44, St-Luc, 2 grands 5 1/2 pièces, idéal pour propriétaire occupant grand garage pour tricouleur, négociable. Faites vite!	ST-FULGENCE: 7, lac Pézard, chalet charmant et bien rénové, avec vue et accès au lac, foyer, terrain intime. Faut voir!	CHICOUTIMI: 818-822, St-Paul, 3 logements inscrits au programme de rénovations centre-ville, conviendrait pour propriétaire occupant. Grand terrain, vendeur mobile.	Diane Girard 678-1287 543-5511	Linda Turgeon 543-8140 543-5511	Sylvie Gilbert 812-6006 543-5511	Gilles Lalonde 696-0487 543-5511		
Suzette Carrier 673-4742 543-5511		CHICOUTIMI: 751, Lacombe. Très alléchante. Faut voir!	CHICOUTIMI 879, des Augustines, splendide cottage tout brique, 6 chambres à coucher!	LAC CLAIR 644, #9. Un domaine exceptionnel!							
Georges Leclerc 549-0178 543-5511		JONQUIÈRE: 2181, Rachel, maison tout brique avec belle verrière, piscine creusée, aucun voisin arrière, de toute beauté.	ST-HONORÉ: 491, des Bains, bord de l'eau, maison de 3 ans, garage isolé, sous-sol aménagé. Faut voir!	JONQUIÈRE: 4017, de Courcelles, maison de 4 chambres avec abri d'auto, grand patio, aucun voisin arrière. La campagne en ville.	ST-HONORÉ: 190, chemin de l'Aéroport, belle maison avec grandes pièces, sous-sol aménagé, grand terrain, aucun voisin arrière, atelier isolé tricouleur.	André Dubé 818-6677 548-9192	NOUVEAU ARVIDA: 2704, Hocquart, Quartier St-Jacques, parc en face, 4 chambres, sans voisin arrière, extérieur et fenêtres rénovés. À voir!				
André Dubé 818-6677 548-9192		ARVIDA: 1677, de Normandie, 1 1/2 étages, maison et garage tout brique, sans voisin arrière, beaucoup de rénovations, 5 chambres. Soyez les bienvenus, je vous y attends!				Guyaine Gagnon 548-4830 543-5511					

AMÉNAGEMENT

Pillards venus du ciel

Conseils pour effaroucher les oiseaux

Dans le jardin, à l'heure du petit-déjeuner, quel bonheur d'entendre roucouler les tourterelles et piailler les petits piafs! Vous leur offririez presque vos restes de croissant...

Oui mais, lorsqu'une fois bien réveillé, les yeux grand écarquillés, vous constatez avec effroi que les merles ont encore semé la pagaille dans vos paillages d'écorce de pin, encore bouloché les jeunes pousses de laitue repiquées avec amour et raccourci une fois de plus vos chapelets de bébés-groscilles, ce n'est plus un chat que vous aimeriez adopter, c'est une meute!

Pour protéger vos cultures des pillards venus du ciel, plusieurs solutions s'offrent à vous.

- **MASSIFS:** les merles à la recherche de vers de terre saisissent les copeaux d'écorces dans leur bec et les envoient promener 30 cm plus loin. Pour garder vos allées propres, installez des bordures. En bois, en acier, en plastique, en brique, il y en a pour tous les goûts et pour toutes les bourses. Pour être tranquille à 100 pour cent, couvrez les paillages d'écorce d'un petit filet que vous maintiendrez en place par des sardines ou des cavaliers fichés dans le sol.

- **POTAGER:** vous avez le choix entre le filet et les bandelettes de papier d'aluminium qui s'agitent avec le vent. De part et d'autre de la plate-bande, plantez deux lignes de piquets (tuteurs). Prenez du fil à pêche et faites des allers-retours entre les piquets. Objectif: tisser

une toile quadrillant l'ensemble de la parcelle. Accrochez les bandelettes. Attention: elles ne doivent pas toucher terre. Gardez l'épouvantail pour la déco.

- **ARBUSTES À PETITS FRUITS:** faites comme les Anglais: cultivez cassissiers, framboisiers, groseilliers dans une «cage». Quelques tasseaux pour les montants, du grillage à lapin pour le toit et les côtés, une bonne agrafeuse, et le tour est joué!

- **CERISIER:** inutile de sortir votre artillerie lourde de gros ballons aux yeux menaçants, ni votre collection de CD-roms qui tournoient avec le vent et balayent le jardin d'éclats de lumière. Suspendus aux branches, ils intriguent plus les merles qu'ils ne les effraient. Si les volatiles pouvaient rire, vous les entendriez à 100 m! Efficacité de la protection: une heure. Couvrir les branches d'un grand filet s'avère plus efficace mais les merles finissent toujours par passer en dessous et grignoter les cerises naissantes ou rougeoyantes en posant leurs pattes au bon endroit. En fin de saison, retirez le filet — et ses mailles empêtrées dans les ramilles — n'est pas chose facile. La solution? Les boules antimites. Les merles n'apprécient guère leur odeur.



OISEAUX! - Éloignez les merles et les pies. Attirez les rouges-gorges, mésanges et moineaux pour qu'ils animent le jardin et dévorent les insectes nuisibles.

Récupérez huit bouteilles en plastique. Découpez un grand morceau de 5 cm de diamètre sur chaque côté (pour diffuser l'odeur) et placez 3-4 boules de naphthaline à l'intérieur. Suspendez les bouteilles à 2-3 m de hauteur, en périphérie de l'arbre. Ce n'est pas très

esthétique mais au moins, on a la paix!

- **IMPORTANT:** ne mettez pas tous les oiseaux dans le même panier! Éloignez les merles et les pies. Attirez les rouges-gorges, mésanges et moineaux pour qu'ils animent le jardin et dévorent les

insectes nuisibles. Hors de portée des chats, en hauteur, au soleil, installez une vasque peu profonde (5 cm), remplie d'eau, avec une grosse pierre en guise d'îlot central pour qu'ils puissent s'y poser et se baigner.

1^{er} AGENT VENDEUR SUCCURSALE CHICOUTIMI
2001, 2002, 2003 et régional 2003
Bor.: 543-5511
Rév.: 549-9255
Cell.: 818-2411

JÉRÔME CÔTE
Agent agréé

CHICOUTIMI
833, Graham-Bell. Maison 28x40 en pierre. 3 chambres au r.-de-ch. Armoires de cuisine et salle de bain refaites à neuf.

PRIX RÉDUIT **CHICOUTIMI**
1403, Côte-du-Rhône. 2 étages, mezzanine, foyer, bois franc, superbe terrain avec piscine creusée, sans voisin arrière, impeccable. **PRIX RÉDUIT!**

PRIX RÉDUIT 144 500 \$ **CHICOUTIMI**
1780, des Cert Associés, maison aux pièces spacieuses (secteur Domaine du Roi), cause de vente: transfert. 0058140

VOUS DÉSIREZ VENDRE OU ACHETER?
Pour faire d'une idée une réalité...
N'hésitez pas à me contacter et comme toujours, je me ferai un plaisir de vous servir!

Claudette Maltais
Agent immobilier affilié
La Capitale Saguenay - Lac-St-Jean courtier immobilier agréé

696-3083 • 543-5511

SUCCURSALE JONQUIÈRE
1^{er} VENDEUR et 1^{er} INSCRIPTEUR DE L'ANNÉE 2003
1^{er} VENDEUR DU MOIS D'AVRIL 2004

LA CAPITALE SAGUENAY - LAC-SAINT-JEAN
Courtier immobilier agréé

Pour vente rapide
Contactez: **André Bilodeau**
Agent immobilier affilié
695-1240 OU 548-9192
Service 24 heures

LE CLIENT D'ABORD 00585648

Préoccupé par l'achat ou la vente d'une maison? Appelez-moi pour une opinion de la valeur marchande
544-7369 ou 540-1649

LA CAPITALE SAGUENAY-LAC-SAINT-JEAN
Courtier immobilier agréé

CHANTAL VAN DEN HEUVEL
Agent immobilier affilié

544-7369 540-1649

VISITE LIBRE DE 14 H À 16 H DIMANCHE 23 MAI 2004

NOUVEAU PRIX! LATERRIÈRE
6050, St-Pierre. 139 900 \$. Fermette de 108 000 pieds carrés. Résidence exceptionnelle, entièrement rénovée! Écuries et plus encore... Possibilité de revenu avec logement. Idéal pour amateur d'animaux. Zoné forêt.

Isabelle Duguay
818-3000

LA CAPITALE SAGUENAY-LAC-SAINT-JEAN
COURTIER IMMOBILIER AGRÉÉ

SUCCURSALE DE JONQUIÈRE
1^{er} agent inscripteur pour avril 2004

LA CAPITALE SAGUENAY-LAC-SAINT-JEAN
Courtier immobilier agréé

ANDRÉ DUBÉ • 818-6677 ou 548-9192
Agent immobilier affilié 0058145

AUBAINE! 1294, rue Adam. Résidence avec façade de briques, décoration superbe. 5 chambres, piscine, garage et immense terrain.	BOILEAU 1335, route 381. Ne râtez pas cette occasion! 3 chambres à coucher, 2 salles de bains, garage chauffé, terrain de 64 000 pieds carrés bordé à la rivière.	NOUVEAU! 2763, des Noisetiers. 118 000 \$ Quartier superbe! Maison coquette et lumineuse! 3 chambres à coucher, 2 salles de bains, salle familiale!	LA BAIE 1395, Paul-Omer-Gagnon. Félicitations aux nouveaux propriétaires!
CHICOUTIMI-NORD 534-536, Verdon. Superbe duplex style jumelé idéal pour louer un parent ou un ami, inter-génération.	CHICOUTIMI 3340, St-Jean-Baptiste. Propriété d'un étage et demi décorée au goût du jour, idéale pour travailler autonome.	CHICOUTIMI 405, des Francochinois. Vivez dans une propriété de 4100 et le «fac-simile» sort du quotidien. Jardin spacieux, très beau, 6 chambres, chauffage à eau chaude. Meubles pour être achetés OUV.	CHICOUTIMI 1016-1018, Thérèse-Casgrain. Superbe propriété de deux logements, décorée au goût du jour, aucun voisin à l'arrière.
109 900 \$ CHICOUTIMI 1090, rue Chopin. Propriété de 2 logements situés dans un secteur tranquille, près de tous les services. Logement du sous-sol rénové de cette année. Libre 1 ^{er} juillet.	119 900 \$ CHICOUTIMI 500, rue Fortin. Propriété bien entretenue, très fonctionnelle, à proximité des services (centre de loisirs, de l'école et de l'église). Terrain complètement aménagé. VOTRE CHANCE!	169 000 \$ QUARTIER NOTRE-DAME CHICOUTIMI 1090, rue Chopin. Propriété de 2 logements situés dans un secteur tranquille, près de tous les services. Logement du sous-sol rénové de cette année. Libre 1 ^{er} juillet.	197 000 \$ NOUVEAU CHICOUTIMI 1016-1018, Thérèse-Casgrain. Superbe propriété de deux logements, décorée au goût du jour, aucun voisin à l'arrière.
MAGNIFIQUE! LA BAIE 2822, des Sorbiers. Un rubis dans un quartier de perles! Exceptionnelle! À voir!	JUMELÉ 3 NIVEAUX LA BAIE 1152, des Peupliers. Jumelé d'exception aménagé sur 3 niveaux, aucun ne se compare à celui-ci, décoration supérieure, quartier paisible!	À QUI LA CHANCE? FERLAND 424, route 381. Idéale comme première maison ou résidence secondaire pour amateur de pêche et de plein air!	ST-FÉLIX-D'OTIS 258, Principale. Propriétaire à peu de frais, terrain 28 000 pi car, aménagement intérieur fonctionnel, grandes pièces.
DÉCORATION SUPÉRIEURE LA BAIE 3060, Prince-Albert. Maison incroyable par son espace et sa décoration! Elle surprend! Belle opportunité!	FAITES UNE OFFRE! LA BAIE 1242, 2 ^e Avenue. Duplex ayant eu beaucoup de rénovations. Vente rapide.	ST-HONORÉ 270, Maria. Maison mobile rénovée avec poutres de soutien changées en 2003 et isolation refaite à 75 %. Pas cher pour vous louer.	CHICOUTIMI 1586, boul. St-Paul. Saisissez commerciale, bien située, près des services, pouvant convenir à différents genres de commerces. Zoné 3110C. 00588139

IMPECCABLE! LA BAIE 1212, des Cèdres. Cuisine rénovée, garage 2000, très grand terrain sans voisin arrière!	SUPRENANTE! CHICOUTIMI 357, du Père-Garin. Grandeur de pièces impressionnantes, secteur tranquille!	Gilles Parrot 545-3126 Agent agréé 0058146
SUPER IMPECCABLE CHICOUTIMI 1375, de l'Estacade. Un jumelé à faire l'envie de vos invités, n'hésitez plus!	ADORABLE LA BAIE 1523, des Rosiers. Magnifique résidence de 4 chambres avec vue sur le fjord à couper le souffle! Venez voir...	Céline Bouffard 698-4888 Agent agréé

HABITATION

Achat d'une maison

Un bon notaire vaut son pesant d'or

Ça y est! L'offre d'achat est acceptée. Il ne vous reste plus qu'à passer chez le notaire pour que la propriété soit à vous. Mais où le trouver, ce bon notaire, et à quel prix?

La meilleure méthode pour dénicher un bon notaire est la référence d'un proche ou un ami. S'ils en ont été satisfaits, vous risquez de l'être aussi. Sinon, on peut en appeler plusieurs et voir celui avec lequel on se sent le plus à l'aise. Tous les notaires ont le devoir d'être compétents et impartiaux. Ce qui les différencie les uns par rapport aux autres, c'est le degré de compétence et la qualité de leurs services.

Dans la transaction entourant l'achat d'une maison, le rôle du notaire consiste à s'assurer que le vendeur est réellement le propriétaire de la maison et que celle-ci est exempte de dettes. Pour ce faire, le notaire doit consulter le registre foncier (ou Bureau de la publicité des droits), où se trouvent tous les contrats et documents (ventes, hypothèques, servitudes, transfert par décès, etc.) qui font partie de l'histoire de l'immeuble. Il vérifie ensuite le certificat de localisation pour s'assurer que la maison est bien construite sur le bon terrain, que les dimensions du terrain sont exactes, s'il existe des droits de passage, etc.

On doit procéder à l'examen des titres pour s'assurer qu'il n'y a pas eu d'erreurs dans le passé. Ce travail s'applique autant aux maisons déjà existantes qu'aux maisons neuves, où l'on doit alors remonter l'historique des transactions concernant le terrain. Toutes ces démarches sont essentielles afin d'assurer au créancier qu'il aura une bonne garantie et à l'acheteur qu'il aura un bon titre (sans problème lors de la vente).

Le notaire s'occupe également du contrat de vente, de la rédaction de l'hypothèque et des ajustements à faire entre les parties (loyers, chauffage, contrat d'entretien, charges de copropriété, etc.). Il convoque aussi les divers intervenants pour la signature des documents et entreprend les démarches pour l'inscription au registre foncier. L'ensemble des démarches du notaire prend de 10 à 15 heures de travail.

Combien ça coûte? Les prix varient beaucoup d'un notaire à l'autre, il est donc préférable de magasiner. La grande majorité offre des forfaits qui vont de 1000 à 1500 \$, plus la TPS et la TVQ. Certains notaires paient eux-mêmes les frais d'inscription au registre foncier. Sinon, il faut débours



environ 250 \$ de plus. «N'hésitez pas à demander des explications sur les coûts». Même si, en théorie, tous les

notaires effectuent un travail irréprochable, Charles Tanguay, porte-parole de l'Union des consommateurs, conseille néanmoins d'éviter les formules «notaire inclus» que proposent certains promoteurs. «Demandez si vous pouvez signer avec votre notaire. S'ils

refusent, mieux vaut rejeter l'offre et payer soi-même les honoraires du notaire. Pour la référence, faites-vous toujours conseiller par quelqu'un de désintéressé», recommande M. Tanguay.

Sources: Chambre des notaires du Québec

LAPRISE
MAISONS PRÉ-USINÉES

Économisez de 10 000\$ à 30 000\$

en construisant avec Maison Laprise

Choisissez votre maison

3 concepts d'acquisition

Maisons en kit pré-usinées \$ NON ASSEMBLÉ
Idéal pour ceux qui désirent construire leur maison.

\$\$ ASSEMBLÉ
Maisons Laprise réalisera les étapes de construction que vous aurez déterminées.

\$\$\$ CLÉS EN MAIN
Confiez votre projet à Maisons Laprise!

Saguenay
Centre d'achat
Place du Royaume
(face à Future Shop à l'intérieur du centre d'achat)
Tel.: (418) 543-1212

1-800-463-1107
www.maisonlaprise.com
r.b.g. 2634-7666-98

SERVICES IMMOBILIERS IMAGE 2000
courtesy immobilier agincourt

TERRAINS
Jonquière, quartier des peintres.
Réservez tôt!

À LOUER

Espaces à bureaux et entrepôt, entre 4 et 7 \$/pi car., situé dans des secteurs recherchés. Bien entretenus. Superficies variées. **Informez-vous!**

Raymond Desbiens
545-3201

ARVIDA
2632, Laure. Propriété à aire ouverte, grand terrain, toit cathédrale, libre immédiatement.

CHICOUTIMI
1470, Languedoc. Belle propriété, bien situé, grand terrain, très bon état.

NOUVELLE ADRESSE

850, rue des Actionnaires, Chicoutimi

Le seul fabricant régional de fosse septique haute performance

• BIOFILTRÉ • **Ecoflo** • **DISTRIBUTEUR DES PRODUITS D'ASSAINISSEMENT PREMIER TECH**

BÉTON DUNBRICK
DIVISION DE GAZON SAVARD INC.
850, rue des Actionnaires Chicoutimi
549-4520

La Charpenterie Inc.
880-8266-5969-27

LE CENTRE DE LA STRUCTURE DE BOIS

UNE ÉQUIPE DE SPÉCIALISTES À VOTRE SERVICE

• MUR USINÉ • FERME DE TOIT • SOLIVE DE PLANCHER
• POUTRE ET COLONNE LAMINÉES

549-7731

Faites confiance à une entreprise qui maintient des emplois grâce à ses réalisations régionales et ses exportations

1651, boul. du Royaume Ouest, Chicoutimi (Québec) G7H 5B1
Tél.: 549-7731 / Sans frais: 1-800-549-7731 / Télécopieur: 543-8754
www.lacharpenterie.qc.ca

AMÉNAGEMENT

Du bleu ou du rose

Décoration et nid d'amour pour bébé

Parce qu'ils sont ce qu'on a de plus cher au monde, on veut les savoir au chaud, enveloppés de douceur dans un univers rassurant. Jonathan présente la chambre que ses parents lui ont tendrement préparée.

Petit à petit, l'oiseau fait son nid. Il choisit chaque brindille qu'il tresse amoureusement en insérant par-ci par-là des petites plumes pour donner plus de confort à sa couvée. Neuf mois durant, c'est un peu ce que font les futurs parents, dans un coin de la maisonnée destiné à accueillir bébé. Du bleu ou du rose? Des fleurs ou des bateaux? Ces douces questions préparent au passage de la cigogne et de son paquet déjà adoré.

Et hop! Un beau jour, l'heureuse nouvelle est annoncée: Anne-Marie et Simon attendent l'arrivée d'une petite fille. Trois mois avant la naissance de Clémence, maman s'est arrêtée sur un joli tissu à fleurs roses, motif doux, classique et féminin par excellence. De là, toute la décoration a commencé.

C'est chez Dial Textile qu'elle a déniché ce beau tissu à fleurs Laura Ashley à 40 \$ le mètre, et un autre, moins cher, pour l'endos. Anne-Marie a emprunté la machine à coudre de la mère d'un ami, puis a confectionné un joli parement de lit pour sa fille.

À partir de cette étoffe, Anne-Marie et Simon ont choisi les couleurs de la chambre. Comme elle était petite et sans fenêtre, ils ont opté pour un rose Églantine (PARA) jusqu'au trois quarts du mur, puis ont complété jusqu'au plafond avec un beige, Sable de dune (SICO). Une petite moulure en bois assure la séparation. Le résultat est coquet, délicat et apaisant.



CHAMBRE - Du bleu ou du rose? Des fleurs ou des bateaux? Ces douces questions préparent au passage de la cigogne et de son paquet déjà adoré.

Les nouveaux parents ont choisi des pièces en bois naturel qui s'harmonisaient avec «l'ambiance un peu champêtre, un petit peu antique du reste de la maison». La couchette, aussi en bois, a été prêtée par le frère d'Anne-Marie.

Incontournable dans la chambre d'un bébé, une chaise berçante. Et celle qui endort aujourd'hui Clémence, âgée d'à peine deux mois, a la particularité d'avoir appartenu à son arrière-arrière-grand-mère maternelle.

Pour ce qui est de la table à langer, si éphémère, elle a été improvisée. Elle est composée d'un épais matelas fait maison placé sur la laveuse et la sècheuse dans la cuisine. «C'est plus grand que d'ordinaire et c'est près de l'évier», souligne, satisfaite, Anne-Marie.

Et comme les oursins décorent naturellement la chambre, elle en a placé un qui enlace le pied d'une lampe sur la commode. Une imitation économique de ce qu'on

retrouve dans tous les magasins pour enfants.

Chambre d'un petit homme

Du rose fleuri, nous passons au bleu céleste, dans l'univers d'un petit homme de deux ans et demi. Il s'agit d'une seconde chambre pour Jonathan qui a déménagé alors qu'il n'avait pas encore un an. «On m'a conseillé des couleurs qui allaient avec la personnalité de l'enfant et qui n'étaient pas trop stimulantes», dit Colette, la maman.

Deux teintes de bleu ont été retenues. L'idée était de faire un ciel avec des étoiles et une lune.

Et comme par magie, celles-ci s'illuminent dans le noir. Du vert lime a été ajouté sur les portes du placard et au mur du fond de la bibliothèque. «On voulait donner une petite touche de lumière, ajouter de la vie», explique Colette.

La chambre, très longue, est naturellement séparée en deux: une section dodo et une section jeux. Jonathan passe de plus en plus de temps à s'y amuser, note sa maman. «Peut-être plus depuis qu'il regarde le film Histoire de jouets.» Mais les enfants, prévient-elle, préfèrent toujours jouer dans les aires de séjour.

Confiez vos travaux à des experts!
Maison: "Clés en main" Kit d'ossature fait sur place

ENTREPRENEUR GÉNÉRAL
Construction et rénovations résidentielles et commerciales

Les Constructions Larry enr.

ESTIMATION GRATUITE
PRIX COMPÉTITIF
Garantie et service après-vente
Qualité supérieure

137, rue Villeneuve, Bégin
Tél.: 672-2913 / Fax: 672-4923
Licence RBQ3093-2313-90

Performance exceptionnelle

Isabelle Boudreau s'est méritée le titre de
2^e vendeur régionale
pour le mois d'avril 2004 et la
PALME D'OR DU PRÉSIDENT
POUR L'ANNÉE 2003

Merci à tous mes clients de m'avoir fait confiance!

Isabelle Boudreau
agent immobilier affilié
Radio: 693-7033
Bureau: 543-2111

ROYAL LePAGE
SAGUENAY - LAC-SAINT-JEAN

Vous pensez climatiser ou chauffer votre résidence?
Pensez...
Thermopompe Saguenay

Thermopompe Saguenay

Contactez-moi, **Dany Lavoie**

2791, boul. Martel St-Honoré **548-2222**

695, avenue Mélançon, St-Bruno
Tél.: 418-343-3315 / 1 800 363-1989
Télé.: 418-343-3390
toiturexinc@qc.aira.com

ESTIMATION GRATUITE
RBQ: 8002 8996-10

oiturex
MANUFACTURIER

PORTES ET FENÊTRES • FERMES DE TOIT
REVÊTEMENT D'ACIER • FENÊTRES EN PVC
POUTRELLES À PLANCHER

PORTES ET FENÊTRES

CHICOUTIMI
MAISON DE PRESTIGE

CHICOUTIMI: 1972, Place Belvédère, idéale pour professionnels, spacieuse et impeccable. 3 garages, 2 salles de bains, 2 salles d'eau, 5 chambres, sauna, piscine creusée, maisonnette d'enfants. Bureau à la maison, avec entrée indépendante.

Jean-Pierre Dionne
690-5295

ROYAL LePAGE
SAGUENAY - LAC-SAINT-JEAN

www.royallepage.ca/jean-pierredionne

Les maisons **CAROL GIRARD INC.** EN AFFAIRES DEPUIS DÉJÀ 15 ANS
Entrepreneur général

BIENTÔT EN CONSTRUCTION
8 unités de jumelés
Haut de gamme, rue des Hirondelles près du boulevard des Roitelets.
3 chambres, 2 salles de bains, escalier de bois franc, céramique, foyer au salon, patio en béton, extérieur en pierre au complet.
TRÈS HAUTE QUALITÉ.

DÉJÀ 2 DE VENDUS

CAROL GIRARD INC.
196, RUE MAURIAC, CHICOUTIMI
Tél.: 696-1404

De plus, dorénavant, pour tous vos besoins en travaux de maçonnerie, notre équipe se fera un plaisir de vous servir. N'HÉSITEZ PAS À COMMUNIQUER AVEC NOUS!

Association de la Construction du Québec
Région Saguenay-Lac-Saint-Jean

FENÊTRES

POLYCO

À VOTRE SERVICE DEPUIS 17 ANS

- Fenêtres
- Portes-patios
- Portes d'acier

Estimation gratuite

Faites comme nos nombreux clients heureux...
Laissez vous surprendre...
Une simple visite vous étonnera.

JONQUIÈRE: (418) 695-1856
3521, rue du Parc Industriel
Fax: 695-3811

CHICOUTIMI: (418) 543-6606
1730, boul. Talbot
(voisin de la Casa Grec et de Jonas l'animalerie)

AMÉNAGEMENT

La chambre des parents:

La première de bébé

Pendant des semaines, les futurs parents planifient la chambre de leur bébé. Ils achètent des draps dont les motifs se marient parfaitement aux rideaux, disposent scientifiquement les peluches sur des tablettes, et organisent la table à langer avec tous les menus accessoires dont Junior aura besoin.

Et bien souvent, le nouveau-né n'y dormira même pas lorsqu'il arrivera à la maison.

D'après un sondage mené par les magasins IKEA auprès de 300 jeunes parents canadiens, seulement 18 % des pouspons dorment dans leur propre chambre durant les premières semaines de leur vie. Deux répondants sur trois ont affirmé avoir déposé leur enfant dans un couffin ou un berceau près de leur lit, et 15 % d'entre eux couchent leur bébé avec eux.

Repaire

Évidemment, la chambre des parents devient alors le quartier général de la famille. Boires, changements de couche, exercices légers, siestes et périodes de câlins: les premiers jours de la vie de Junior coulent dans le confort douillet du repaire de son père et de sa mère.

Pour plus d'efficacité, le couple déménage les couches, les serviettes nettoyantes et une partie de la garde-robe de bébé près du couffin. Le désordre s'installe donc rapidement, loin de la chambre d'enfant parfaite, pratiquement inoccupée.

On suggère donc aux parents d'acheter au moins un petit meuble d'appoint ou des boîtes de rangement afin de vivre les premières semaines avec leur nouveau-né dans un environnement bien rangé. Après tout, 76 % des mères interrogées auraient déclaré mieux dormir dans une chambre ordonnée.

Les occasions d'acheter ne manquent pas pour les nouveaux parents qui tiennent aussi à organiser leur chambre pour l'arrivée de leur enfant. On suggère notamment aux parents de se procurer une table à langer, une horloge (pour les parents qui

tiennent «vraiment» à savoir l'heure qu'il est), une chaise bercante, un matelas de yoga (pourquoi pas?), une table de nuit sur roulettes et un miroir pleine grandeur (pour la maman qui essaie d'entrer dans ses vieux pantalons moins de deux mois après avoir accouché).

Accessoires

Tous ces accessoires sont-ils nécessaires? Pratiques, oui, mais certainement pas des achats essentiels, croit Nicole Rongier, propriétaire d'une boutique pour enfant.

D'abord, pour éviter d'écraser leur nouveau-né en dormant, les parents devraient se procurer un

couffin, un berceau ou encore un lit-parc pour l'y faire dormir. «Le couffin et le berceau séduisent davantage les mamans parce qu'il y a plus de dentelle et de froufrous.

Ils sont plus attrayants. Mais les couples hésitent beaucoup avant d'en acheter un parce qu'au bout de deux mois, leur bébé sera trop grand pour y dormir confortablement. Et pour une moyenne de 150 \$ par lit, c'est une utilisation qui coûte cher», explique Mme Rongier.

Une autre solution qui s'offre aux parents: le lit-parc, moins coquet, mais qui, pour le même prix, sert encore deux ou trois ans après la naissance comme lit d'appoint lorsque l'enfant doit dormir ailleurs. De plus, Junior reviendra peut-être dormir dans la chambre de ses parents lorsqu'il sera malade, et ce lit s'avérera pratique.



Jedge
MOULURES
MÉTALLIQUES

Moulures de métal prépeintes d'aluminium
et galvanisées pour tous vos recouvrements
selon vos modèles et longueurs variant
jusqu'à 12 pieds.

1531, boul. Tadoussac, Chicoutimi
698-8669
696-4065

TOITURES RÉGIONALES inc.

Achetez de • FERMES DE TOIT *Distributeur de* POUTRES (MICROLAM, PARALLAM)

• POUTRELLES DE PLANCHER

100, boul. de l'Industrie
Parc Industriel Sud, Alma
Tél.: 669-0889
Fax: 669-1098
Sans frais: 1-800-463-9809



Manufacturier régional

PORTES et FENÊTRES L.G.C. inc.

1292, boul. Saint-Paul, Chicoutimi

Avant de compléter vos achats de portes
et fenêtres, passez rencontrer nos experts.
VOUS NE LE REGRETTEREZ PAS!

•Qualité •Fiabilité •Prix •Service

549-7837 Fax.: 549-6179





DALBOIS
KIT DE MAISON
ENTREPRENEUR GÉNÉRAL

Pour vos projets résidentiels
ou commerciaux

Fabricant de:

- Fermes de toit
- Poutrelles à plancher
- Murs préfabriqués

OWENS CORNING

Mieux vivre grâce
à l'innovation

Prix défiant toute
compétition!

R.B.Q.: #103-2328-47

195, route 172, Saint-Ambroise
Tél.: **672-4101** • Fax: 672-2750

www.dalbois.com

CARON ET GUAY
MANUFACTURIER DE PORTES ET FENÊTRES



Les vrais spécialistes

EN PORTES ET FENÊTRES

vous conseillent
LE VERRE ÉNERGÉTIQUE

Vous désirez effectuer l'achat de fenêtres possédant un verre thermos à haut rendement énergétique?

Portez une attention particulière à la performance du verre énergétique offerte, afin d'obtenir entière satisfaction!

Le verre double énergétique de type low-E argon, vous offrira des performances variant de R3.5 à R4.3. Plus la valeur énergétique est élevée, plus votre verre sera efficace, comparativement au verre clair possédant une valeur isolante de R2.0. Le verre énergétique R.4.3 vous offrira une meilleure protection à la pénétration du froid vers l'intérieur en saison hivernale. En été, la transmission de la chaleur vers l'intérieur sera réduite considérablement, et ce, dû au facteur isolant du verre énergétique.

Pour ceux qui désirent se démarquer à un coût abordable, CARON ET GUAY INC. vous offre le verre thermos triple ISOMAX, offrant la remarquable performance de R8.4. Ce vitrage triple, d'une épaisseur de 1 3/8", possède 2 pellicules énergétiques ainsi que 2 espaces d'air, remplis de gaz argon. La grande qualité de ce verre triple est d'offrir le meilleur facteur isolant de l'industrie. Avec de telles performances, le triple verre ISOMAX élimine pratiquement toute formation de buée ou de glace dans le bas des vitres, par temps froid et réduit de beaucoup les coûts de chauffage et de climatisation de votre maison.

PENSEZ-Y!

Vous désirez en savoir plus ?

Consultez les vrais spécialistes de Caron & Guay inc.,
À votre service depuis 1957!

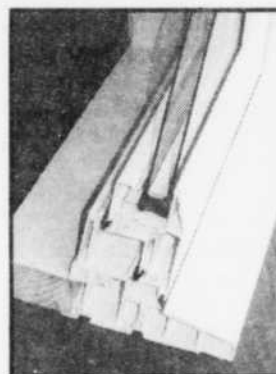

Verre double
énergétique
Fini 7/8"

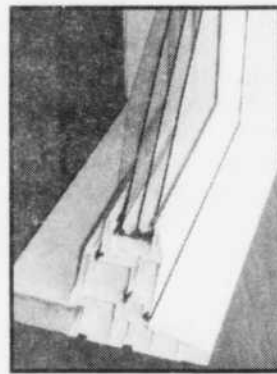

Verre triple
énergétique
Fini 1 3/8"

Fournisseur recommandé
de l'année 2001
région de Québec



Estimation gratuite



Une qualité supérieure au meilleur prix!
Construction et rénovation

2003
Lauréat
argent
PME

2002
Lauréat
régional
PME

MÉRITE COMMERCIAL
DES JARDINS
2000

Jeune personnalité
d'affaires 2000

CARON ET GUAY une valeur sûre !
MANUFACTURIER DE PORTES ET FENÊTRES

2224, boul. St-Paul, Chicoutimi (418) 543-0500
1-800-797-2459 (sans frais)
RBQ: 2962-2560-25

www.caronetguay.com

AMÉNAGEMENT

Le bois traité change

La terrasse se veut sans entretien

Au terme d'un interminable hiver, blêmes d'avoir tant vécu emmurés, c'est la terrasse qui nous fait le plus fantasmer. S'il n'y en a point encore nous l'imaginerons en cascade, encluse de treillis, ponctuée de tonnelles couvertes de vignes et de roses. Suprême raffinement, elle prendra en tenaille une piscine sinon un spa où il fera bon s'ébattre ou lézarder en toute intimité avec l'être aimé.

Puisque cet aménagement est associé au farniente, nous voudrions des matériaux sans entretien, quitte à faire le deuil d'un voyage ou deux dans le Sud pour acheter ce qu'il y a de mieux. Est-ce Dieu possible?

Excluons la pensée magique. La terrasse en bois périlite plus ou moins rapidement sans notre apport en huile de bras.

Le bois traité n'est déjà plus ce qu'il était avec la récente mise au ban, pour raison de santé, de l'ACC (arséniate de cuivre chromaté). Les traitements en vogue sont maintenant effectués avec du cuivre aminé quaternaire (ACQ) ou avec de l'azole de cuivre (AC).

Ces applications coïncident avec le constat d'un récent phénomène chez plusieurs grands fournisseurs de matériaux. Les agrafes à treillis et les étriers de métal standards utilisés pour consolider les charpentes corroderaient plus rapidement au contact de l'ACQ et de l'AC. Pour le contrecarrer, des fournisseurs nous offrent depuis peu des étriers et des treillis munis d'agrafes métalliques qui sont doublement galvanisés. Henri Turcot, propriétaire de Langevin & Forest, est circonspect et préfère orienter sa clientèle vers le treillis de cèdre non traité chimiquement.

Le bois traité est exclusivement vendu en pin dans certains Réno-Dépôt mais il est constitué de SPF (épinette, pin et sapin), dans la plupart des succursales. Le traitement à l'ACQ ou à l'AC en usine a essentiellement pour but d'empêcher la prolifération des champignons et des insectes nuisibles. À nous d'intervenir ensuite pour combattre le pourrissement en appliquant les hydrofuges recom-

mandés. Et ce, sans tarder, dès que la terrasse aura séché au moins trois mois au soleil. La vraie corvée commence là et peut nous incomber chaque année ou presque si nous choisissons malle teintures ou les scellants. Les pires courbatures et l'échec sont à prévoir si les éléments de structures trop bas ne sont pas amovibles.

Cèdre ou bois torréfié?

Vous êtes désespéré? Multipliez la facture par deux et optez plutôt pour le cèdre rouge de l'Ouest. Le tandem Réno-Dépôt et Rona en fait de plus en plus la promotion. Le cèdre résiste mieux à l'eau mais il n'est pas sans «tâches». Il tend à grisonner et à fendiller au contact du soleil si nous négligeons de le traiter comme il convient. Nous voilà encore avec du boulot sur les bras.

Pour le prix du cèdre rouge auquel il ressemble, le Groupe Lebel nous vend aussi le Dream Wood, un pin gris non chimiquement traité mais torréfié à très haute température dans ses fourneaux. Son pourrissement est passablement retardé par la destruction à chaud de la lignine du bois. Nous pouvons le teindre. Les treillis et les bois de charpente ne sont toutefois pas encore commercialisés. Le procédé lui donne des couleurs. Pour les préserver, nous devons toujours jouer du pinceau plus ou moins régulièrement en fonction de la qualité des produits achetés.

Exotisme ou plastique recyclé

Vous êtes dépité? Investissez deux fois plus que pour le cèdre et procurez-vous l'IPE chez Langevin & Forest. Provenant de l'Amé-

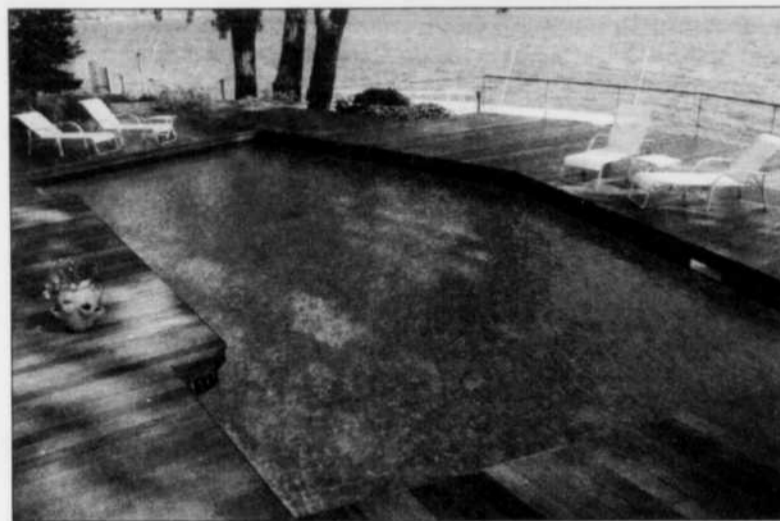

EN BOIS - Suprême raffinement, une terrasse en bois qui prend en tenaille une piscine où il fait bon s'ébattre avec l'être aimé.

rique du Sud, ce bois est commercialement vendu sous le nom d'Exodeck. Réputé imputrescible, il serait d'une dureté à toute épreuve donc passablement plus résistant aux égratignures que le cèdre. Sa durée de vie sur une terrasse serait de plusieurs décennies.

L'IPE grisonne semble-t-il irrémédiablement, sans fendiller par contre. Il serait illusoire de vouloir le rafraîchir en le teignant puisque même l'acide des piles ne le pénètre pas. Il peut poser aussi un problème d'ordre moral à certains. Ceux qui militent pour la préservation des forêts tropicales refusent d'acquiescer des bois qui ne sont pas estampillés par des organismes d'accréditation reconnus par eux. Le patron de Langevin & Forest, Henri Turcot, assure que l'IPE n'est pas en voie d'extinction

et qu'il est fort répandu dans le Sud. Il reconnaît par ailleurs que son stock d'Exodeck n'est pas estampillé par les organismes évoqués. En insistant, nous pourrions obtenir du Exodeck estampillé FSC (pour Forest Stewardship Council) ou par un autre organisme de certification si nous payons des coûts additionnels pour une commande spéciale.

À prix équivalents, un matériau tout aussi durable existe non pas en bois mais en plastique postindustriel recyclé. Il s'agit de la planche bouvetée pour pontage Replast de Cascades. Teinte dans la masse, elle ne nécessite aucun entretien. En la posant, nous devons tenir compte du fait qu'elle se contracte au froid et se dilate à la chaleur. Si nous la strions accidentellement en déplaçant un fauteuil par exemple, nous pouvons la poncer. Tous les éléments structuraux de charpente doivent cependant être en bois. Pour un prix à mi-chemin entre le cèdre rouge de l'Ouest et le bois traité, les grands marchands de matériaux nous offrent de la planche à pontage, faite d'un composé de fibre de bois et de matière plastique. Moins durable que le Replast, elle serait aussi inerte que le bois et se travaillait comme lui. Le produit actuellement vendu chez Réno-Dépôt est ontarien. Cascades usine à petite échelle depuis peu des composés de bois et plastiques qui ne devraient pas tarder à le concurrencer plus significativement.

Sutton

14 ans d'expérience à votre service.
E-mail: jaubry@sutton.com
Jocelyne Aubry
696-1619
Estimation de votre propriété gratuite

LIBRE IMMÉDIATEMENT
CHICOUTIMI
497-499. Montaigne. Propriété à paliers. Toit cathédrale. 4 chambres. Loft 2 1/2. Idéal pour loger un parent.

PRIX RÉVISÉ
CHICOUTIMI
1660, du Portage. Domaine du Roi. Cottage tout briqué. Foyer au salon. Planchers de bois. Magnifique terrain avec piscine creusée.

LIBRE RAPIDEMENT
CHICOUTIMI
1428. Bégin. Tout briqué 28x48. Foyer au salon. 4 chambres. armoires en stratifié. Terrain 11 266 pi car. Une visite vous enchantera.

groupe sutton - accès plus
courtier immobilier agréé 00588104

Sutton 690-9147

SAMUEL ET MARIE-CLAUDE S. DESBIENS mcsimard@royaume.com

NOUVEAU (en bordure du Saguenay)

ST-CHARLES-DE-BOURGET: 304, Chemin Val-Menaud. Cette maison est un VRAI BIJOU de deux ans seulement en bordure du Saguenay avec terrain de 24 219 pi car.

À 10 MINUTES DU VALINQUET

FALARDEAU: 76, chemin du Bras-du-Nord (bordure de rivière)

CHICOUTIMI (s. nord): 285, Talon (vue panoramique impeccable)

groupe sutton - accès plus
courtier immobilier agréé 00588149

Sutton groupe sutton - accès plus
courtier immobilier agréé
www.sutton.com

CHICOUTIMI 543-7587
Kiosque Place du Royaume
Place d'affaires
345, des Saguenais

LA BAIE 697-7587
Établissement
632, Victoria

JONQUIÈRE 542-7587
Place d'affaires
2395, Saint-Dominique

MAISON OUVERTE AUJOURD'HUI, DE 14 H À 16 H

CHICOUTIMI-NORD
100, Charles-Nolan, intérieur clair et des plus chaleureux, bien décoré, toit cathédrale, planchers de bois, sous-sol entièrement aménagé, patio, piscine, garage 20 x 24. À voir!
Carmen Gagnon, 540-4440

Liz Bouchard 695-3854
542-7587

NOUVEAU
JONQUIÈRE: 5468, du Muguet, grand condo avec toit cathédrale, fenêtre arrière, 2 portes-patio et balcons, plancher en bois, impeccable. À voir!

Richard Chaput 696-8790
LATERRIÈRE: 5143, Portage des-Roches Nord, cottage.

CHICOUTIMI: 925, du Barrage, Jumelé haut de gamme.

CHICOUTIMI: 961, rue Murdoch, Bungalow

Carol Belley 591-0970
cell. 591-7000

Alain Bilodeau 695-6334

Marlène Tremblay 548-3025

Rodrigue Comeau 540-2442

Gisèle Julien 548-9397
Agent immobilier agréé

Marjolaine Villeneuve 548-7705
542-7587

Simon Thibeault 541-5747
page 542-7587

Dominique Maltais 696-6394

Joannes Lévesque 542-7587
812-7646

André Laliberté 690-5553

00588150

Sutton Marjolaine Villeneuve • 548-7705 • 542-7587

CHERCHE
Jumelé et maison de 1 1/2 étage pour plusieurs clients anxieux de se loger.
Me contactez: **Marjolaine Villeneuve**

SECTEUR MANDRI

ARVIDA
1778, Moisan, Jumelé, cachet anglais, plancher de bois, foyer au salon.

ARVIDA
3069, Marquis, Très beau quartier, grand bungalow.

CHICOUTIMI
110-114, "Three Castles" Superbe maison ancestrale ayant conservé son cachet. Plus revenu pour parts-études.

À VOIR!

VENDE

VENDE OU ACHETER EN TOUTE CONFIANCE AVEC UN AGENT DE 22 ANS D'EXPÉRIENCE!
groupe sutton - accès plus
courtier immobilier agréé 00588150

PETITES ANNONCES

progrès-dimanche

549-4444

• CARRIÈRES ET FORMATION • AVIS • DÉCÈS

DES CONSEILLÈRES PROFESSIONNELLES À VOTRE SERVICE



1051, BOUL. TALBOT - CHICOUTIMI - G7H 5C1

COURRIEL: classees@lequotidien.com

HEURES D'AFFAIRES
8 h 30 à 16 h 30
DU LUNDI AU VENDREDI

- ALMA et les environs
668-4506
- SAINT-FÉLICIEN et les environs
679-3832

INFORMATIONS GÉNÉRALES

RESTRICTION L'éditeur se réserve le droit d'accepter, de refuser ou d'annuler la publication de toute annonce pour toute raison jugée valable. **VOTRE ANNONCE EST INCOMPLETE?** Des la première journée, veuillez lire attentivement votre annonce. En cas d'erreur, il faut nous en aviser le plus tôt possible, car notre responsabilité se limite à la période comprise entre la première parution erronée et le premier jour ouvrable suivant cette parution. Nous ne sommes responsables que du montant facturé pour la période précitée.



TARIFS

PROGRÈS-DIMANCHE
10 mots ou moins 10,95 \$
Le QUOTIDIEN 10 mots ou -
1 jour..... 8,70 \$
2 jours..... 10,45 \$
3 jours..... 12,20 \$
4 jours..... 13,95 \$
5 jours..... 15,70 \$
6 jours..... 17,45 \$

• Mots additionnels:
0,45 \$ mot/par semaine
• Lettrage majuscule • Caractères gras
• Encadrement • Titre centré
3,30 \$ par semaine / par option
• AVEC PHOTO:
7,75 \$ par parution
Les taxes ne sont pas comprises dans les prix.

Aucune facturation.
Acceptons les chèques, cartes de crédit.

100 IMMEUBLES COMMERCIAUX

101 Bâtisses commerciales



LES PÉTROLES R.L. (St-Bruno) station-service avec dépanneur à vendre. Tél.: 543-0775, Eric Larouche.

102 Blocs appartements

ACHETERAIS immeuble avec 6, 8 logements, rénovés, secteur Chicoutimi, Jonquière. Acheteur sérieux. Tél.: 545-6636.

CHICOUTIMI-NORD 6 logements, 170 des Éperviers. Prix à discuter. Tél.: 545-1180.

RECHERCHE immeuble, 3 ou 4 logements, secteur Chicoutimi et environs. Tél.: 545-6747.

104 Commerces à vendre

CHICOUTIMI restaurant avec menus du jour, rénové, clientèle établie. Vente cause maladie. Tél.: 549-3905.

CORDONNERIE

Tout équipée. Clientèle établie. Excellent chiffre d'affaires. Cause: retraite. Tél.: 591-0806.

RESTO-PUB Express à vendre à Place du Royaume. Acheteur sérieux. Tél.: 544-8094, 544-4449 Jean-Yves ou France

105 Commerces à louer

RESTAURANT sur camping Lac Joly, saisonnier. Tél.: 673-4777, message.

107 Fermes

ACHETERAIS paille et foin en balle carrée. Tél.: (819)849-6523.

PRESSE à balles rondes, 1998, Newholland, 644 spécial en silage. Enrobeuse individuelle Kverneland 7510 sur roues auto-chargeuse. Tél.: 251-4983.

ST-FÉLICIEN (St-Méthode) ferme d'élevage de Wapiti, 510 acres dont 375 en culture, peut être vendue avec ou sans troupeau et machinerie; aussi 419 acres dont 207 en culture et 75 en bleuétière (possibilité d'expansion). **ST-EUGÈNE** ferme ovine 250 brebis. **FERME** de 252 acres **VENDEUR ST-PRIME** terre de 250 acres en culture et 2e bloc de 175 acres. **CHAMBORD** ferme récréative. **ST-GÉDEON** entreprise de production de plantes vertes et pots fleuris, 4.000 mètres carrés de serre. **ALMA** ferme d'élevage, excellentes bâtisses 133 acres en culture drainée, conviendrait pour différents élevages incluant chevaux; peut être vendu séparément 2 terres de 115 et de 135 acres en culture drainée. **ST-HONORE** ferme de 203 acres, vente en cours. **LATERRIÈRE** terre mi-boisée et mi-culture dominant à rivière. **AU SAGUENAY** domaine récréatif avec lac et rivière. Pierre Trotter, courtier, 543-5410. www.courtieragricole.net

ST-PRIME terre avec étable, 137 acres: 50 en culture, 87 boisé. Tél.: 251-4945.

108 Garages

GARAGE de toile 11'x20'. 250\$. Tél.: 698-0804.

109 Locaux à louer

ARVIDA beau secteur commercial, chauffé, éclairé, services inclus, achalandage. 175\$/mois. Tél.: 672-6780, 815-1666.

109 Locaux à louer

Carrefour Racine
NOUVEAU DECOR! Joignez-vous à une équipe dynamique. **Quelques locaux disponibles, de 500 à 2000 pi.ca.** Bienvenue aux boutiques, services professionnels, cliniques médicales ou autres. **VENEZ VOIR NOTRE NOUVEAU MAIL!** Tél.: 690-0254.

CHICOUTIMI local à louer ou à partager, très bien situé, dans commerce déjà existant. Idéal pour soin de beauté, comptabilité, bureau, massage, etc. PRIX ABORDABLE. Services inclus. Tél.: 696-0333.

CHICOUTIMI local commercial à louer, rue Hôtel de Ville, 500\$/mois, 2 mois gratuits, libre immédiatement. Tél.: 543-3387, 690-0606, 698-6689.

CHICOUTIMI local commercial, 2287 boul. Talbot, 3.076 pieds carrés. Tél.: 678-2960.

JONQUIÈRE 20X70, 2000 rue Price, 895\$/mois, chauffé, éclairé. Tél.: 547-2035.

Local, rue Sainte-Anne. Tél.: 543-0432.

LOCAUX à louer, boul. Talbot Chicoutimi, plein cœur du pôle commercial. Les immeubles Saguenay, 549-9200.

200 HABITATIONS RESIDENTIELLES

201 A partager

RECHERCHE colocataire pour 4 1/2 près cégep Jonquière, 250\$/mois. Page: 541-7545 Martin.

203 Chalet à vendre

ALMA Chemin de la coopérative, 10 minutes du centre-ville. Terrain intime 36.000 pi.ca. (sur le bord du lac Saint-Jean) aménagé avec quai, treuil à bateau, plage privée, etc. Bâtiment en demi-rondins de cèdre, 24'x30' avec dépendances. Terrasse avec vue sur le lac. Acheteur sérieux seulement. Tél.: (678)234-0036.

AUBAINE! Chalet meublé, rénové, 19'x24', près d'un ruisseau. Terrain 150'x250' situé 17 chemin des Maltais, Laterrière, 25.000\$, négociable. Tél.: 696-4437, 812-0476 (cellulaire).

BORD du Saguenay, luxueux, 3 chambres, tout équipé, 72.000\$. Tél.: 547-4649.

BORD Lac-St-Jean, Banc Sabie Métabetchouan, habitable année, plage privée, 188.000\$. Tél.: 668-6939.

BORD rivière Saguenay, entre Chicoutimi et La Baie, 2 étages, 115.000\$ Acheteur sérieux seulement. Tél.: 544-3442.

CAMPING St-Joseph, St-Gédéon, #96, 16x24', entrée électrique, poêle, réfrigérateur, douche en coin, une chambre, air climatisé, 22.000\$ négociable. Tél.: 272-1439.

CHALET chasse et pêche, ZEC Mars-Moulin, 30.000\$ Acheteur sérieux seulement. Tél.: 544-3616, 544-0598.

CHASSE, pêche et villégiature, 30 minutes de La Baie, près Zec Mars-Moulin, 39.000\$ meublé. Tél.: 541-0445.

FALARDEAU lac Clair, 730 embr. #12, habitable à l'année, rénové, garage et remise. Tél.: 673-4972.

LAC CLAIR embranchement #2, habitable à l'année, rénové, 150.000\$. Tél.: 673-7729.

LAC LABRECQUE 2 chambres, meublé, électricité, remise. Tél.: 543-3770, 690-6427.

LAC NOIR à l'Ascension, 22X24', 2 chambres, remise 12X16', 19.500\$. Tél.: 487-7573, 662-3551.

LAMARCHE lac Miquet, bord de l'eau, habitable à l'année, 2 remises, 55.000\$ négociable. Page: 669-4228.

MASHTUIATSH au domaine Philippe, réparé à neuf, 2 chambres, complètement meublé avec laveuse sècheuse. Tél.: 256-3918.

MONT VALIN Lac Casino, chalet, propane, génératrice, ponton. Tél.: 543-3608.

203 Chalet à vendre

MONT-VALIN chasse, pêche, 4 saisons, une heure de Chicoutimi, meublé, 36'x24', avec verrière, toit cathédrale, génératrice, propane, eau courante, 2 remises, quai flottant, embarcation, etc. 60.000\$. Tél.: 548-3339.

PORTAGE des Roches Nord, Laterrière, 3 chambres, nombreuses rénovations, grand terrain, beau site. Tél.: 693-4987.

RECHERCHE chalet ou terrain au lac Otis ou sur le bord de la Baie, tél.: 696-3590 Patrick.

ROULOTTE de pêche ou de chasse 8'x20', 12 volts, 110 volts, chauffage à l'huile, remorque double avec freins, 2 ans d'utilisation, état neuf, 10.500\$. Tél.: 542-9331.

RÉPARONS sans exception cannes à mouche, lancée léger, moulinets. Découvertes majeures mouches exclusives, garanties aussi de durer 10 fois plus longtemps. R. Gauthier, Technicien, 401 rue Ste-Anne, Chicoutimi, 545-9354.

SAINT-FULGENCE Lac Pezard, habitable à l'année, 20 minutes de ville, avec fondation, 45.000\$. Tél.: 693-6027.

SAINT-GEDEON chemin du Golf, 1 1/2 étage, isolé, quai. Tél.: 545-1984, 480-7891.

SAINT-GEDEON rang des îles, près du golf, 20'x24', 2 étages, meublé, isolé, remise, gazebo, quai. Bord du lac, 64.500\$. Tél.: 690-3540, 820-5659 (cellulaire).

SHIPSHAW secteur Baie Notre-Dame, rivière Saguenay, petit chalet 3 saisons, grand terrain, grande remise, 69.900\$. Tél.: 672-6724.

ST-ANDRE 16'x20', neuf, chasse, pêche, tranquillité, lot à bois. Tél.: 698-2735.

ST-FELIX-D'OTIS Lac Otis, très beau site, 95.000\$. Tél.: 544-5857, 544-9360.

ST-GEDEON 28x38, 2002, bord lac St-Jean, rang des îles, garage 24x32, terrain 121x300. Tél.: 345-2370, cell.: 480-0774.

ZEC La-Lièvre, moins de 30 kilomètres de Roberval. Coin tranquille. Beau site. Tél.: (418)679-3662.

204 Chalet à louer

15 MINUTES d'Alma, près colonie Notre-Dame, 2 chalets à louer, 350\$/semaine et 500\$/semaine, tout compris. Tél.: 668-3496.

ANSE-ST-JEAN bord du lac, tout équipé, 2 chambres, plage. Tél.: 542-5178.

AUX ESCOUAINS bord du fleuve, à la semaine, mois ou saison. Tél.: (418)233-2434.

BORD de l'eau, Lac St-Jean, site enchanteur, fin de semaine, semaine, mois, mai à octobre. Tél.: (418)347-3780.

BORD du lac, Chambord, disponible à partir dimanche 18 juillet jusqu'au début septembre. Tél.: 275-8191.

BORD du Saguenay, luxueux, tout inclus, satellite, piscine, quai. Juin et 3 dernières d'août. Tél.: 349-8939.

BORD Lac St-Jean (St-Henri de Taillon), plage privée, endroit tranquille. Tél.: 668-5383.

BORD lac St-Jean, tout équipé, satellite, possibilité pêche, semaines construction 500\$, autres semaines 400\$. Tél.: 668-4328, cell.: 482-9365.



204 Chalet à louer

BORD lac-St-Jean magnifique site enchanteur, tout équipé, neufs, 650\$/semaine, 750\$/semaine. Tél.: 347-1649, 669-1200.

BORD lac-St-Jean St-Gédéon, rang des îles, tout équipé, 4 personnes, juin à octobre, semaine, mois ou saison. Tél.: 345-8496.

EN MAURICIE (St-Tite) semaine, fin de semaine, 5 minutes des services publics. Tél.: (418)365-3500 groups.msn.com/pierrelachance

FALARDEAU 2 chambres, moderne, toutes commodités, semaine ou minimum 3 jours. Idéal pour vacances. Tél.: 542-1767.

FALARDEAU Lac Grenon, chalet-maison, très confortable, semaine ou mois. Tél.: 696-1127.

GRANDE DÉCHARGE (Lac St-Jean), 2 chambres, climatiseur, BBQ, tout équipé, 500\$/semaine. Tél.: 347-3714.

LAC OTIS, St-Félix-D'Otis, pour couple tranquille. Tél.: 548-1244.

LAC RÉMY 4 chambres, solarium, plage, tout équipé, disponible semaine ou plus, 26-06 au 10-07, 500\$/semaine. Tél.: 893-0233, 820-2172.

LAC-ST-JEAN, plage, proximité Vélo-Route, climatisé, une chambre, 450\$/semaine, 800\$/2 semaines. Tél.: 1-418-818-0700.

L'ASCENSION petit lac Bleu, rang Garnier, 325\$/semaine, accessible à la fin mai. Tél.: 347-3109.

MASHTUIATSH Domaine Philippe, secteur central, bordure véloroute, Rive sud Lac St-Jean, 9 chalets équipés. Tél.: 418-275-0541.

MEUBLE, piscine chauffée, tout inclus, à la limite Canton-Tremblay, Shipshaw. Tél.: 591-3524.

RANG de îles, St-Gédéon, coin tranquille, près terrain golf avec toutes commodités, libre 01 juin au 30 septembre, prix spécial pour location 4 mois. Tél.: 345-8379.

SAINT-HONORE lac Docteur, rénové, pédalo, canot, couche 4 personnes, SPA (en sus), 600\$/semaine. Tél.: 818-8787.

SAINTE-ROSE-DU-NORD bordure du Saguenay, pour la saison. Prix négociable. Tél.: 696-4427, 675-2530.

ST-GEDEON, 2 chambres, à compter de juillet, 600\$/semaine juillet, 500\$/semaine août. Tél.: 545-1988, 812-4566 cellulaire, Gilles.

VAL JALBERT, plage privée, près piste cyclable, tout inclus. Tél.: 342-8434, 690-0053.

205 Chambres à louer

ARVIDA chambres et pensions idéal personnes retraitées, semi-autonomes, personne trisomique et/ou déficiente intellectuelle, travailleurs(euses) ou pour séjour de repos. Tél.: 548-2911, Céline.

ARVIDA près polyvalente, laveuse, sècheuse, câble, 250\$/mois. Tél.: 699-1403.

CEGEP DE CHICOUTIMI câble, vidéotron, internet, service de buanderie, centre sportif, etc. Pour étudiant(e) du secondaire, collégial, universitaire ou autres. Communiquez au 549-9520, poste 258 ou 257 (soirée).

CHAMBRE à louer pour l'été ou plus, Chicoutimi-Nord. Tél.: 690-1491, 544-7719.

STUDIO À LOUER

COUPLE OU PERSONNE SEULE

Disponible maintenant

Programme de crédit d'impôt disponible

Coin Racine et Lafontaine à Chicoutimi

- 3 repas par jour
- Entretien ménager
- Infirmerie
- Buanderie
- Surveillance 24h/24
- Chapelle
- Etc.

Pour information, Mme Pierrette Tremblay
tél.: 696-4150

205 Chambres à louer

CHICOUTIMI près cégep, université et école Oasis. Tous services compris. Prix réduit. Tél.: 543-4987, Dominic, 543-7815.

CHICOUTIMI 2 chambres pour une personne, non-fumeur(se), 75\$/semaine. Tél.: 673-3209.

CHICOUTIMI 5 minutes université et centres d'achats, meublé, câble, buanderie. Non fumeur(euse). Idéal femme seule, homme accepté. Tél.: 696-2379.

CHICOUTIMI centre-ville, femme ménage, meublées, câble, à partir 275\$/mois. Tél.: 540-2731, 820-1362.

CHICOUTIMI près Cégep, 455 Jacques-Cartier, réfrigérateur, cuisinière, 200\$/mois. Tél.: 591-0348.

CHICOUTIMI près cégep, université, entrée indépendante. Tél.: 549-7266.

CHICOUTIMI près Université, centres d'achats, très propre, tout compris. Tél.: 673-7140.

CHICOUTIMI secteur université, Polyclinique, 175\$/mois, câble, tout compris. Tél.: 545-9847.

J'OFFRE chambre et pension à un couple ou personne seule retraitées ou autonomes. Tél.: 544-0891.

JONQUIÈRE près cégep, téléphone, entrée indépendante. Tél.: 547-6069, 812-6069.

JONQUIÈRE près cégep, étudiant(e), cuisine câble, Endroit recherché. Tél.: 542-0816.

JONQUIÈRE, 240\$/mois, chauffée, éclairée, meublée, laveuse, sècheuse, câble inclus, 1 minute du Cégep. Tél.: 695-2152 après 16h00.

AU SAGUENAY - LAC-SAINT-JEAN
COURTIER IMMOBILIER AGRÉÉ
(ÉTABLISSEMENT)

DIRECTEMENT DU BORD DU LAC-ST-JEAN
AVEC PLAGE DE SABLE

Habitable à l'année, vue sensationnelle.
Terrain 16800 pieds carrés.
Véritable petit paradis.
Mme Chantale Tremblay
668-9551
AGENT IMMOBILIER AFFILIÉ

TÉLÉPHONE SATELLITE

IRIDIUM (modèle 9505)
2095\$

Incluant:

- 200 minutes (6 mois)
- Pas de vérification de crédit.
- Pas de frais de mise en service.
- Pas de contrat.
- Pas de frais d'accès mensuels. (quantité limitée)

1347, du Pont Sud 612, boul. Marcotte 1915, boul. Talbot
Alma (QC) Roberval (QC) Chicoutimi (QC)
688 569 688 126 678 774
(418) 668-7771 (418) 275-0006 (418) 696-0506

CELLULAIRE CAIS 1-800-769-4355
www.cellulairechic.com

VILLA de Salles, chambres à louer, près Cégep, Université, hôpital et de tous les services. 2505 à 3005 par chambre, endroit très propre et paisible. Tél.: 545-7657, 590-7657.

206 Condominiums à vendre

CHICOUTIMI 1950 des Rotelets #316, 4 1/2, au goût du jour, sans voisin au dessus, patio, balcon, libre rapidement. Faites vite. Info: La Capitale, Jérôme Côté, agent agréé, 818-2411.

JONQUIÈRE quartier des fleurs, du propriétaire, condo très bien situé, 2 étages, mezzanine, toit cathédral, grand salle de bain, arrière, grand salon, cuisine laboratoire. Tél.: 542-2880.

PLACEMENT immobilier ou habitez vous-même: 4 1/2 835 pieds carrés, 5 1/2 1 000 pieds carrés, coin Champs-Élysées et 839 Emile-Gardien, de 64 000\$ à 78 000\$. 6 1/2 1 800 pieds carrés, 302-306 Rimbaud, 89 000\$ à 94 000\$. Tél.: 815-3383.

207 Condominiums à louer

CHICOUTIMI rue des Rotelets, condo 2 chambres, 625\$/mois. Tél.: 696-4862

CHICOUTIMI, 1900 des Rotelets. (Jardin des Oiseaux), 4 1/2, haut de gamme, entièrement rénové, ascenseur, piscine extérieure, libre immédiatement. Tél.: 693-6205

JONQUIÈRE 4 1/2, 1750 pi.ca, super luxueux, foyer double, 2 salles de bains, plancher bois franc, patio 30x45, chauffé, rangement. Idéal retraités(s). 995\$/mois, 3788 Notre-Dame. Tél.: 542-9493, Gaetan St-Hilaire.

208 Logements à louer

2 1/2, 3 1/2 Carré Davis et Kénoami, libres 1er juillet. Tél.: 548-6710.

2 1/2, 3 1/2, 4 1/2, 5 1/2 CHICOUTIMI-NORD ou CHICOUTIMI, LOGEMENTS modernes ou rénovés (possibilité bois flottant), porte patio, grandes chambres (12x20), vue splendide, endroit tranquille, propres, bien situés, prix raisonnables, LIBRES IMMÉDIATEMENT, juin, juillet et août. Tél.: 549-9343, 543-5330.

3 1/2, 4 1/2 CHICOUTIMI, face hôpital, 395\$/mois, non chauffé, 595\$/mois, chauffé. Libres juillet. Personnes tranquilles. Tél.: 690-0096.

4 1/2, 5 1/2 CHICOUTIMI (Angoulême), propres, tranquilles, Tél.: 543-9520.

4 1/2, 5 1/2 Place des Ecorces, eau chaude fournie, repeint à neuf. Pour visiter: Roland Gilbert, 549-7923, pagette: 696-8355.

ALMA 4 1/2, meublé ou non, non chauffé, non éclairé, 330\$/mois, libre 1er juillet. Pagette: 591-6678, cell.: 812-4790.

ALMA 6 1/2, vue sur Petite Décharge, libre 1er juillet. 550\$. Tél.: 662-6175.

ARVIDA 2882 Gamache, coin Mellon/route 170, 3 1/2, rez-de-chaussée avec sous-sol, non chauffé, non éclairé, libre 1er juin. 375\$ Tél.: 548-3939.

ARVIDA 3 pièces meublées, porte-patio, chauffés, eau chaude fournie, bloc appartement, 365\$/mois, 370\$/mois. Tél.: 548-7501.

ARVIDA 3 1/2, chauffé, non éclairé, 380\$/mois, libre 1er juillet. Tél.: 548-1829.

ARVIDA 3 1/2, entrée indépendante, 280\$/mois, non chauffé, non éclairé, disponible immédiatement. Tél.: 548-5145.

ARVIDA 3 1/2, planchers bois et céramique, armoires mélamine, insonorisé, déneigé, 375\$/mois, non chauffé, non éclairé. Jour: 548-0911 et soir: 548-7233.

ARVIDA 4 1/2 375\$/mois, très beau logement, endroit tranquille, libre 1er juillet. Tél.: 542-9234, 693-3417.

ARVIDA 5 1/2, rue Langelier, 525\$/mois, chauffé, éclairé, eau chaude fournie. Tél.: 548-7419, 541-3787 pagette.

ARVIDA dans bloc de 6 logements, grand 4 1/2, entrée contrôlée, près des services. Tél.: 693-9075, 541-3628 pagette.

ARVIDA endroit paisible, coin Powell/Neilson, grands 4 1/2, 3 1/2, 2 1/2. Tél.: 548-0124, 549-3847, 698-1201.

ARVIDA NOUVELLE ADMINISTRATION LES JARDINS DE L'HABITATION 2 1/2, 3 1/2, 4 1/2, 5 1/2, chauffés, éclairés, entièrement remis à neuf. Promotion spéciale. Tél.: 812-2727, 812-4747.

ARVIDA vaste 3 1/2, bas de maison, quartier tranquille, libre 1er juillet, 435\$/mois chauffé, éclairé. Tél.: 548-4477.

BON PROPRIÉTAIRE recherche bon locataire, CHICOUTIMI grands 4 1/2, 2 minutes zone portuaire, non chauffés, non éclairés, 600\$/mois et 565\$/mois, libres juin, juillet. Tél.: 545-4851.

CHICOUTIMI petit 4 1/2, non chauffé, non éclairé, non meublé, 295\$/mois. Tél.: 549-6384.

CHICOUTIMI (RIVIÈRE-DU-MOULIN) 4 1/2, semi-meublés, 440\$ à 485\$/mois, non chauffés, non éclairés, modernes, entrée indépendante. Tél.: 696-0217, 544-6313.

CHICOUTIMI (Rivière-du-Moulin), quartier St-Isidore, 1329 et 1333 des Erables, 4 1/2, près des écoles, libre 1er juillet. Tél.: 549-4392.

CHICOUTIMI 1 1/2 arriéré Polyclinique, 300\$/mois, chauffé, éclairé, meublé. Libre 1er juillet. Tél.: 591-3977.

CHICOUTIMI 1 1/2, 2 1/2, 3 1/2 (entrée indépendante), meublés, chauffés, près Cathédrale, très propres. Tél.: 693-6078.

CHICOUTIMI 1 1/2, 2 1/2, chauffés, meublés, idéal travailleurs(euses) ou étudiants(es). Tél.: 545-3332.

CHICOUTIMI 1062 Joseph Dandurand, 5 minutes à pied de Place du Royaume, 4 1/2, spacieux, remise intérieure, plancher flottant, toiles et luminaires inclus, porte patio, balcon, libre, 635\$/mois. Tél.: 818-2411.

CHICOUTIMI 2 1/2 (375\$/mois), 3 1/2 (450\$/mois). Tous chauffés, éclairés, juin, juillet, derrière McDonalds. Tél.: 543-3354.

CHICOUTIMI 2 1/2 (Rivière-du-Moulin), meublé, chauffé, éclairé, sous-sol, près services, libre 1er juillet. 375\$/mois. Tél.: 549-4890.

CHICOUTIMI 2 1/2, chauffé, éclairé, meublé, libre immédiatement, 350\$, 28 Bossé, 3 1/2 410\$/mois, meublé, chauffé, éclairé, libre juin, 3 1/2, 365\$/mois, chauffés, éclairés, libres juin, 4 1/2 meublé, non chauffé, non éclairé, libre juin ou immédiatement, Grand 4 1/2, 37, Bossé, demi-sous-sol, libre 1er juin. Tél.: 812-5070.

CHICOUTIMI 2 1/2, semi-meublé, non chauffé, non éclairé, paisible. Juillet. Tél.: 549-1691.

CHICOUTIMI 202 rue des Eperviers, 4 1/2, 440\$/mois, non chauffé, non éclairé, libre juillet. Tél.: 544-0002, 672-4614.

CHICOUTIMI 3 1/2 (Côte-Reserve), chauffé, éclairé, eau chaude fournie, belle vue sur la ville, très tranquille. Libre, Tél.: 545-6927.

CHICOUTIMI 3 1/2 demi-sous-sol, près Laure-Conan et Dominique-Racine. Libre 1er juin. Tél.: 549-8626.

CHICOUTIMI 3 1/2 non chauffé, non éclairé, rénové, balcon, stationnement, buanderie, 345\$/mois, 410 rue Gaudreault, 1er juillet. Tél.: 698-4623, 540-6842.

CHICOUTIMI 3 1/2 près du cégep et centre-ville, chauffé, éclairé, entrées laveuse et sècheuse, libre immédiatement. 365\$. Tél.: 545-7684.

CHICOUTIMI 3 1/2, (boul. Renaud), 325\$/mois, rénové, libre 1er août, tranquille, demi-sous-sol, entrée contrôlée. Tél.: 690-0515.

CHICOUTIMI 3 1/2, 1636 des Grands Ducs, près Walmart, chauffé, éclairé, rénové, libre 1er juillet. Tél.: 545-7797.

CHICOUTIMI 3 1/2, 1er étage, non chauffé, non éclairé, 315\$/mois, Aussi 3 1/2, demi-sous-sol, chauffé, éclairé, 350\$/mois. Tél.: 690-0930 après 17h00.

CHICOUTIMI 3 1/2, 21-A Price Est. 360\$ non chauffé, non éclairé. Tél.: 547-6904.

CHICOUTIMI 3 1/2, 2e étage, grand, près centre-ville, non chauffé, non éclairé, semi-meublé, libre 1er juin, 365\$/mois. Tél.: 549-1175.

CHICOUTIMI 3 1/2, 4 1/2, propres, près Centre Georges-Vézina, libres 1er juin ou 1er juillet. Tél.: 543-2049, 545-4079.

CHICOUTIMI 3 1/2, 415\$/mois, meublés, chauffés, éclairés, 198, Champs-Élysées, libres juin et juillet. Tél.: 591-5705.

CHICOUTIMI 3 1/2, 450\$/mois, chauffé, libre 1er juillet. Tél.: 549-9995.

CHICOUTIMI 3 1/2, 5 minutes université, hôpital, résidence neuve. Libre juin. 475\$/mois, chauffé, éclairé, eau chaude. Tél.: 543-4341, pagette: 545-5162.

CHICOUTIMI 3 1/2, grand, vue sur ville, juin, rue William. Tél.: 549-8161.

CHICOUTIMI 3 1/2, meublé ou non, chauffé, éclairé, 390\$/mois. Tél.: 549-8091, 693-0398.

CHICOUTIMI 3 1/2, meublé ou non, chauffé, éclairé, eau chaude fournie, secteur paisible, petit rang St-Pierre, accès au terrain et piscine. Tél.: 549-7949, 540-2987.

CHICOUTIMI 3 1/2, neuf, très éclairé, entrée laveuse, sècheuse, 450\$/mois, chauffé, éclairé, libre 1er juin. Tél.: 672-1408, cell.: 693-6145.

CHICOUTIMI 3 1/2, rénovés à neuf en 1999, chauffés, éclairés, centre-ville, immeuble tranquille, non meublé service buanderie, 390\$/mois, libre 1er juillet. Tél.: 543-3387, 690-0606, 698-6689.

CHICOUTIMI 3 1/2, rue Jolliet, 325\$/mois, non chauffé, non éclairé. Tél.: 698-1628.

CHICOUTIMI 3 1/2, rue Price, près cégep, 330\$/mois, non chauffé, non éclairé, remise, libre 1er juillet. Tél.: 673-4921.

CHICOUTIMI 3 1/2, rue St-Philippe, près cégep, rénové, pas d'animaux. Tél.: 543-5749.

CHICOUTIMI 3 1/2, près université, cégep, 410\$/mois, chauffé, éclairé. Tél.: 545-9229.

CHICOUTIMI 3 1/2, rénové, semi-meublé, 325\$/mois, non chauffé, non éclairé, disponible 1er juillet. Tél.: 678-9356, 820-5887 (cellulaire).

CHICOUTIMI 3 1/2, rénovés à neuf en 1999, chauffés, éclairés, centre-ville, immeuble tranquille, non meublé service buanderie, 390\$/mois, libre 1er juillet. Tél.: 543-3387, 690-0606, 698-6689.

CHICOUTIMI 3 1/2, 2 minutes Place Royaume, rénové, semi-meublé, chauffé, éclairé, libre, 525\$/mois. Tél.: 690-0080.

CHICOUTIMI 3 1/2, rue Price, près cégep, 330\$/mois, non chauffé, non éclairé, remise, libre 1er juillet. Tél.: 673-4921.

CHICOUTIMI 3 1/2, rue St-Philippe, près cégep, rénové, pas d'animaux. Tél.: 543-5749.

CHICOUTIMI 4 1/2 (insonorisé), 2 minutes Place Royaume, rénové, semi-meublé, chauffé, éclairé, libre, 525\$/mois. Tél.: 690-0080.

CHICOUTIMI 4 1/2 (Rivière-du-Moulin), 2ème, chauffé, bien situé, pas d'animaux, 500\$/mois. Tél.: 549-1177.

CHICOUTIMI 4 1/2 arriéré place Royaume, libre 1er juillet. 460\$ Tél.: 543-0526.

CHICOUTIMI 4 1/2 chauffé éclairé, près Cégep et Université, 395\$/mois. Libre 1er juillet. Tél.: 548-6438.

CHICOUTIMI 4 1/2 chauffé, déneigé, vue sur le Sagunay, libre. Tél.: 545-3975, 591-0404.

CHICOUTIMI 4 1/2 demi-sous-sol, chauffé, éclairé, 435\$/mois, St-Paul, libre immédiatement. Tél.: 548-8307.

CHICOUTIMI 4 1/2 haut de maison, rue St-Paul, 425\$/mois. Tél.: 549-5504.

CHICOUTIMI 4 1/2, rénovés, entrées contrôlées, rue Georges-Vanier. Tél.: 542-1038, 818-1407.

CHICOUTIMI 4 1/2, 1 ou 2 personnes, libre juillet. Tél.: 543-4179, 541-7063.

CHICOUTIMI 4 1/2, 395 Garneau, plancher céramique, entièrement rénové, porte jardin, très bien éclairé, libre 1er juillet, 435\$/mois, non chauffé, non éclairé. Tél.: 591-3427 (cellulaire), 698-5427.

CHICOUTIMI 4 1/2, 400\$/mois, chauffé, éclairé, déneigé, personne tranquille, libre 1er août. 625 St-Paul. Tél.: 549-8005.

CHICOUTIMI 4 1/2, 535\$/mois, chauffé, éclairé, 1er plancher, porte patio, libre 1er juillet. Tél.: 545-0987.

CHICOUTIMI 4 1/2, 605 Taché, chauffé, éclairé. Stationnement asphalté, 475\$/mois. Tél.: 696-4381, 693-5914.

CHICOUTIMI 4 1/2, 66, St-Luc, non chauffé, non éclairé. Tél.: 693-3231.

CHICOUTIMI 4 1/2, 665 St-Paul, 360\$/mois, non chauffé, non éclairé, libre. Pagette: 591-5059.

CHICOUTIMI 4 1/2, 961 St-Paul, style condo, très moderne, 475\$/mois, non chauffé, non éclairé. Tél.: 690-6703.

CHICOUTIMI 4 1/2, boul. St-Jean-Baptiste, 1er étage, chauffé, éclairé, prora, libre 1er juin. 410\$/mois. Tél.: 549-2367.

CHICOUTIMI 4 1/2, chauffé, éclairé, rez-de-chaussée, 450\$/mois, boul. Sagunay Ouest. Tél.: 543-2108.

CHICOUTIMI 4 1/2, duplex, demi-sous-sol, 435\$/mois, non chauffé, non éclairé, libre 1er juillet. Tél.: 690-1770.

CHICOUTIMI 4 1/2, grand balcon, près cégep et université, semi-meublé et possibilité laveuse sècheuse, non chauffé, non éclairé, stationnement inclus, 400\$/mois. Libre 1er juillet. Tél.: 690-0259.

CHICOUTIMI 4 1/2, J.-R. Thérberge, 415\$/mois, 5 1/2, des Rotelets, 475\$/mois. Tél.: 592-7770, 696-1610.

CHICOUTIMI 4 1/2, libre 1er juillet, 430\$/mois, non chauffé, non éclairé. Tél.: 549-2299, 591-0502, 549-4344 (après 18 h).

CHICOUTIMI 4 1/2, non chauffé, non éclairé, câble fourni, repeint à neuf, plancher bois flottant, déneigé, secteur rue Caron, libre 1er juillet. Tél.: 549-0187, cell.: 591-3070.

CHICOUTIMI 4 1/2, non chauffé, non éclairé, pas d'animaux, libre 15 juillet. Tél.: 545-3089.

CHICOUTIMI 4 1/2, non chauffé, non éclairé, 2e étage. Tél.: 547-0216.

CHICOUTIMI 4 1/2, non chauffé, non éclairé, libre 1er juin, bord Sagunay, 750\$/mois. Tél.: 543-8335.

CHICOUTIMI 4 1/2, non chauffé, non éclairé, non chauffé, non éclairé, endroit tranquille, 460\$/mois. Libre 1er juillet. Tél.: 549-6789.

CHICOUTIMI 4 1/2, semi-meublé, 430\$/mois, non chauffé, non éclairé, rue Thérèse-Casgrain, près université. Tél.: 698-4862.

CHICOUTIMI 5 1/2, boul. St-Paul, grand, non chauffé, non éclairé, 450\$. Tél.: 673-3671, 818-3017.

CHICOUTIMI 5 1/2, 1119 et 1139 des Rotelets, arriéré McDonald. Tél.: 543-0386.

CHICOUTIMI 5 1/2, 556-B, Morin, non chauffé, non éclairé, libre 1er juillet, 475\$/mois. Tél.: 543-6068.

CHICOUTIMI 5 1/2, 661 St-Paul, chauffé, 475\$/mois. Pagette: 591-5059.

CHICOUTIMI 5 1/2, porte patio, balcon, près centres d'achats, libre juin, 505\$/mois. Tél.: 690-9342, message.

CHICOUTIMI 5 1/2, près école Dominique-Racine, 570\$/mois, chauffé, éclairé, non meublé, libre immédiatement. Tél.: 543-2889, 418-238-2643.

CHICOUTIMI 686 rue St-Paul, 4 1/2, 355\$/mois, non chauffé, non éclairé. Tél.: 812-8683, 547-2878.

CHICOUTIMI appartement grand 4 1/2, près centres d'achats, libre 1er juillet. Tél.: 549-9659.

CHICOUTIMI beau 3 1/2 neuf, disponible 1er juin, 340\$/mois non chauffé, non éclairé. Tél.: 690-1564, 549-1227.

CHICOUTIMI beau grand 3 1/2 moderne, non chauffé, non éclairé, demi-sous-sol, beaucoup de fenêtres, 380\$/mois. Tél.: 545-1776, 545-0405.

CHICOUTIMI centre-ville, 5 1/2, libre 1er juillet. Tél.: 545-9214, 696-1793, 542-1611.

CHICOUTIMI centre-ville, chaleureux 5 pièces sur 2 étages, vue sur le Sagunay, 735\$/mois, chauffé, éclairé, Aussi 3 1/2 disponible. Tél.: 696-0526.

CHICOUTIMI deux 3 1/2, semi-meublé, chauffé, éclairé, libre 1er juin et juillet. Tél.: 590-1212.

CHICOUTIMI deux grands 4 1/2, chauffés, plancher de bois, libres. Tél.: 549-4662.

CHICOUTIMI grand 2 1/2 chauffé, éclairé, libre 1er juillet, 350\$/mois. Tél.: 818-1360, 545-6610.

CHICOUTIMI grand 4 1/2 très ensoleillé idéal personne seule ou couple retraités, non-fumeur, très bien situé, près centres commerciaux. Tél.: 549-8822.

CHICOUTIMI grand 4 1/2, idéal personne désirant tranquillité, Rivière-du-Moulin, St-Isidore, maison deux logements, 465\$/mois, juillet. Tél.: 696-2975.

CHICOUTIMI grand 4 1/2, pour juin ou juillet, rue Taché. Tél.: 699-7825.

CHICOUTIMI grand 5 1/2, plancher bois flottant, très éclairé, 450\$/mois, non chauffé, non éclairé, libre 1er juin. Tél.: 672-1408, cell.: 693-6145.

CHICOUTIMI grand 5 1/2, rez-de-chaussée, 3332-A Rang St-Pierre, près route 170, 500\$/mois, non chauffé, non éclairé, libre 1er juin. Tél.: 696-4071, 820-6767.

CHICOUTIMI grands 3 1/2, 4 1/2, non chauffés, non éclairés, déneigés, tranquilles, secteur ouest, 360\$, 410\$. Tél.: 545-6048.

CHICOUTIMI nouvelle construction, quartier des Oiseaux, grand logement style condos, 2 chambres, haut de gamme, plancher bois, céramique chauffante, grande fenestration, insonorisation supérieure, grande tranquillité, 750\$/mois. Pour visiter, 543-1008, 550-1871.

CHICOUTIMI petit loft, centre-ville, équivaut 1 1/2, planchers bois franc, très propre, 350\$/mois, non chauffé, non éclairé. Personne tranquille seulement. Libre 1er mai. Pour information: Tél.: 543-3357 (heures d'affaires).

CHICOUTIMI près cégep, hôpital, 3 1/2, tout rénové, 440\$/mois, chauffé, éclairé, libre juillet. Tél.: 690-6436, 548-0967.

CHICOUTIMI RUE BÉGIN, 4 1/2, CHAUFFÉS, LIBRES JUILLET, RÉNOVÉS, REPEINTS AVANT L'ENTRÉE DU LOCATAIRE. Tél.: 549-6288, 543-6055, 815-6288.

CHICOUTIMI rue Radisson, 3 1/2, 425\$/mois, semi-meublé, chauffé, éclairé, idéal pour retraités. Tél.: 693-6972, 543-7966.

CHICOUTIMI superbe 6 1/2, 1er étage, situé au 313 du Séminaire, balcon privé et terrasse, idéal pour personne seule ou couple recherchant confort, élégance et tranquillité, stationnement, 800\$/mois, chauffé. Tél.: 545-6052 (jour), Nicole Duchesne.

CHICOUTIMI-NORD grands 4 1/2, près du Sagunay, quartier paisible, 385\$ à 450\$/mois. Tél.: 545-8311, message.

CHICOUTIMI-NORD 2 1/2 (immédiatement), 5 1/2, (1er juin), près services. Tél.: 545-1042.

CHICOUTIMI-NORD 2 1/2, 3 1/2 (libre immédiatement), possibilité semi-meublés. Tél.: 549-5759.

CHICOUTIMI-NORD 2013 boul. Tadoussac, 4 1/2, moderne, remise extérieure, 440\$/mois, non chauffé, non éclairé, 1er juillet. Tél.: 545-8669.

CHICOUTIMI-NORD 3 1/2 de luxe, dans maison 2 logements, demi-sous-sol, non chauffé, 395\$/mois, 1er juillet. Cellulaire: 815-6030.

CHICOUTIMI-NORD 3 1/2 et 4 1/2, Vanier et St-Luc, improprie 2 logements, grandes fenêtres, armoires mélamine, secteur calme, accès terrain, non chauffé, non éclairé, pour juillet, 350\$/mois et 375\$/mois. Tél.: 290-0948.

CHICOUTIMI-NORD 3 1/2 sous-sol, non chauffé, non éclairé, stationnement, remise, 295\$ Libre. Tél.: 673-3132.

CHICOUTIMI-NORD 3 1/2, 4 1/2, stationnement 2 voitures, remise extérieure, déneigement, mai, juin, juillet. Tél.: 543-8778, 550-4227.

CHICOUTIMI-NORD 3 1/2, chauffé, éclairé, entièrement équipé, demi-sous-sol, location au mois. Tél.: 590-1

208 Logements à louer

CHICOUTIMI-NORD 4 1/2, chauffé, non éclairé, libre 1er juillet. Tél. 696-1899.

CHICOUTIMI-NORD 4 1/2, grand, très propre, eau chaude fournie, porte patio, balcon, non chauffé, non éclairé. Tél. 549-0459, 591-5023.

CHICOUTIMI-NORD 4 1/2, grand, rue Joffre, très propre, 445\$/mois, non chauffé, non éclairé, libre 1er juillet. Tél. 698-3949, cellulaire: 812-4560.

CHICOUTIMI-NORD 4 1/2, plancher bois flottant, libre immédiatement. Tél. 543-3608.

CHICOUTIMI-NORD 5 1/2, eau chaude fournie, face polyvalente, libre 1er juillet, 495\$/mois. Tél. 549-1087.

CHICOUTIMI-NORD 5 1/2, jumelé, 283 de la Gailarde, 515\$/mois, non chauffé, non éclairé, libre 1er juin. Tél. 693-4913.

CHICOUTIMI-NORD 5 1/2, plancher bois, chauffé, éclairé, libre 1er juillet. Tél. 690-3508.

CHICOUTIMI-NORD appartement 4 1/2 (400\$/mois), rénové à neuf, libre 5 1/2 (435\$/mois), juillet. Non chauffés, non éclairés. Tél. 545-1180.

CHICOUTIMI-NORD beau grand 4 1/2, chauffé, propre, tranquille, vue sur le Saguenay, 465\$/mois. Tél. 698-0434, 543-6594.

CHICOUTIMI-NORD coin Roussel, 4 1/2, 340\$/mois, 3 1/2, 330\$/mois, planchers refaits à neuf, près des services. Tél. 673-7188, 815-3432.

CHICOUTIMI-NORD grand 3 1/2, non chauffé, non éclairé, 300\$/mois, 1er juillet. Tél. 543-3165, 540-5280.

CHICOUTIMI-NORD grand 4 1/2, 2e étage, belle vue, eau chaude fournie, libre 1er juin. Tél. 690-3770.

CHICOUTIMI-NORD grand 5 1/2, rénové, 450\$/mois, non chauffé, non éclairé, libre 1er juillet. Tél. 698-4330.

CHICOUTIMI-NORD grands 5 1/2, libres 1er juillet, piscine, remise extérieure. Tél. 1-(877)274-3085.

CHICOUTIMI-NORD rue Déslés, grand 4 1/2, sous-sol, 365\$/mois, non chauffé, non éclairé. Tél. 698-4149, 815-4149.

COTE de jumelé, 5 1/2, 920 du Barrage, Chicoutimi, 1000\$/mois, non chauffé, non éclairé, libre 1er juillet. Tél. 543-1268.

Entre CHICOUTIMI et LA-BAIE Chemin Du Plateau, 4 1/2 chauffé, non éclairé, eau chaude fournie et toilettes, peut être semi-meublé. Tél. 549-4167, cellulaire: 690-7689.

JONQUIERE 1971 de l'Acadie 4 1/2 non chauffé, non éclairé, quartier tranquille, 420\$/mois. Tél. 695-8560.

JONQUIERE 2 1/2 (315\$/), 3 1/2 (370\$/). Meublés, chauffés, éclairés. Libres. Tél. 693-8416.

JONQUIERE 2 1/2, 2e étage, 320\$/mois, meublé, chauffé, éclairé, câble, moderne, près Cégep, idéal étudiant(e). Tél. 547-1542.

JONQUIERE 2 1/2, semi-meublé, 3 1/2 non meublé, 3 1/2 entièrement meublé, près centre-ville. Tél. 820-6267.

JONQUIERE 2184 St-Hubert, 430\$/mois, non chauffé, non éclairé. Tél. 591-5059.

JONQUIERE 3 1/2 + 2 pièces au sous-sol, plancher bois franc, non chauffé, non éclairé, 350\$/mois, 4021 Panet, AUSSI 2 1/2 semi-meublé, chauffé, éclairé, 350\$/mois. Tél. 547-9057.

JONQUIERE 3 1/2 moderne, meublé en neuf, chauffé, éclairé, 465\$/mois. Tél. 547-6018.

JONQUIERE 3 1/2, idéal personne seule, 1er juillet. Tél. 542-5940, 542-0284.

JONQUIERE 3 1/2, 4074 de la Loire app. 2 (juin) app. 8 (juillet), meublés, chauffés, éclairés, très propre, tranquille, conciergerie, buanderie, stationnement, \$390/mois. Tél. 548-6951, 812-5646.

JONQUIERE 3 1/2, endroit tranquille, 300\$/mois, non chauffé, non éclairé, libre 1er juillet. Tél. 542-5371, 542-8824.

JONQUIERE 3 1/2, garçonnière, chauffée, éclairée, meublée, 325\$/mois, près hôpital. Tél. 695-2931, 591-4626.

JONQUIERE 3 1/2, non chauffé, non éclairé, demi-sous-sol, 320\$/mois. Tél. 695-2501.

JONQUIERE 3 1/2, très grand, 2e étage, propre, tranquille, 365\$/mois, non chauffé, non éclairé, libre 1er juillet. Tél. 542-2653.

JONQUIERE 4 1/2 3791 Notre-Dame, 430\$/mois, non chauffé, non éclairé. Libre. Tél. 542-3035.

JONQUIERE 4 1/2 construction 1994, centre-ville, style condo, 460\$/mois, non chauffé, non éclairé. Tél. 548-2895, 690-5497.

208 Logements à louer

JONQUIERE 4 1/2 meublé ou non, libre 1er juin. Tél. 542-5627.

JONQUIERE 4 1/2, 3786 Jeanne-Mance, non chauffé, non éclairé, 400\$/mois, libre 1er juillet. Tél. 547-7406, Mme Brisson.

JONQUIERE 4 1/2, 450\$/mois, non chauffé, non éclairé, libre immédiatement. Tél. 542-2762, 541-6309.

JONQUIERE 4 1/2, 5 1/2, quartier des Oiseaux, Non chauffés, non éclairés. Tél. 818-1407.

JONQUIERE 4 1/2, 515\$/mois, chauffé, eau chaude incluse, très propre. Tél. 542-9362.

JONQUIERE 4 1/2, centre-ville, demi-sous-sol, 360\$/mois, non chauffé, non éclairé, libre 1er juillet. Tél. 547-5036.

JONQUIERE 4 1/2, chauffé, éclairé, 445\$/mois, libre 1er juin. Tél. 693-8416.

JONQUIERE 4 1/2, haut de maison, 475\$/mois, 4 1/2, bas de maison, 2 galeries, 525\$/mois, 1er juillet. Tous chauffés, éclairés. Tél. 672-1109.

JONQUIERE 4 1/2, neuf, 2139, rue St-Jacques, paroisse St-Laurent, 495\$/mois, non chauffé, non éclairé, libre 1er juin. Tél. 695-6444 jour, 695-3353 soir et fin de semaine.

JONQUIERE 4 1/2, non chauffé, non éclairé, entrée indépendante, 2062, Beauchemin, libre 1er juin. Tél. 695-0754.

JONQUIERE 4 1/2, non chauffé, non éclairé, libre 1er juin, près cégep, 460\$/mois. Tél. 548-2933.

JONQUIERE 4 1/2, près Cégep, non chauffé, non éclairé, références. Tél. 543-1479.

JONQUIERE 4 1/2, quartier des Oiseaux, près autoroute et cégep, libre 1er juin, non chauffé, non éclairé, 433\$/mois. Page 541-6349, 695-2327.

JONQUIERE 4 1/2, rénové, haut de maison, quartier Fatima, 350\$/mois, non chauffé, non éclairé, aucun stationnement. Tél. 695-3368, 542-3291.

JONQUIERE 4 1/2, 2ème étage, 1268 4ème Avenue, 390\$/mois, non chauffé, non éclairé, Tél. 544-5078.

JONQUIERE 4 1/2, 310\$/mois, non chauffé, non éclairé. Tél. 697-2078, 690-5493.

JONQUIERE 4 1/2, grands, 340\$ et 360\$/mois, non chauffés, non éclairés, libres juin, juillet, 260 boul. Grand-Baie Nord. Tél. 544-6335.

JONQUIERE 4 1/2, rénové, haut de maison, quartier Fatima, 350\$/mois, non chauffé, non éclairé, aucun stationnement. Tél. 695-3368, 542-3291.

JONQUIERE 4 1/2, rue Fontaine, près de Place Nikitoutan et du Patro, 400\$/mois, non chauffé, non éclairé, lire immédiatement. Tél. 542-8826, 693-2090 cellulaire.

JONQUIERE 5 1/2 sous-sol, rue de Champlain, 360\$, libre 1er juillet, pas de chien. Tél. 699-1194, 540-3563.

JONQUIERE 5 1/2, à l'étage, libre 14 juin, 425\$/mois, non chauffé, non éclairé. Rue Panet. Tél. 547-1898.

JONQUIERE 5 1/2, non chauffé, non éclairé, 420\$/mois, libre 1er juin. Tél. 547-0206.

JONQUIERE 5 1/2, très propres, chauffés, non éclairés, eau chaude fournie, près hôpital. Tél. Héline: 547-4453, Marc: 812-2687, André: 542-9994.

JONQUIERE centre-ville, 4 1/2, demi-sous-sol, non chauffé, non éclairé, 325\$/mois. Tél. 547-5709.

JONQUIERE face cégep, grand 2 1/2, idéal étudiant(e). Tél. 545-3201.

JONQUIERE grand 3 1/2, 3779 boulevard du Royaume, 2e étage, 325\$/mois, non chauffé, non éclairé, libre 1er juillet. Tél. 547-3965.

JONQUIERE grand 3 1/2, demi-sous-sol, chauffé, éclairé, 445\$/mois, 1899 Daumier. Tél. 547-2340.

JONQUIERE grand 3 1/2, non chauffé, non éclairé, 330\$/mois, proximité cégep et parc de la Charente. Tél. 818-4505 soir.

JONQUIERE grand 4 1/2, quartier des Peintres, endroit tranquille, 440\$/mois, non chauffé, non éclairé, à voir tél. 542-9186, cell. 812-9133.

JONQUIERE grand 5 1/2, rue de l'Amazonie, 600\$/mois. Tél. 547-6025.

JONQUIERE logements neufs en construction, 4 1/2 (525\$/mois), 5 1/2 (650\$/mois), avec sous-sol, près centre-ville, non chauffé, non éclairé, libres immédiatement. Tél. 547-2776, page 541-2990, 548-4782.

JONQUIERE petite France, 4 1/2 chauffé, eau chaude fournie, 520\$/mois, libre juillet. Tél. 547-0078, 812-1850.

JONQUIERE rue de la Fabrique, près cégep, 3 1/2, 435\$/mois, semi-meublé, chauffé, éclairé, 5 1/2, 545\$/mois, non chauffé, non éclairé. Tél. 547-8752, 812-9175, 543-7966.

JONQUIERE rue St-Clément, 2 1/2, 320\$/mois, semi-meublé, chauffé, éclairé. Tél. 592-9557, 543-7966.

JONQUIERE rue St-Thomas, 2 1/2 chauffé, éclairé, 350\$/mois, 3 1/2, 390\$/mois, chauffé, éclairé, 4 1/2 chauffé, éclairé, 435\$, 3 1/2 meublé, chauffé, éclairé, 410\$. Tél. 591-9671, 543-7966.

JONQUIERE rues Nadeau et Truchon, 3 1/2 semi-meublés, chauffés, éclairés, à partir de 400\$. 5 1/2 chauffés, éclairés, à partir de 530\$. Rénovés, près Wal-Mart. Tél. 818-1389, 543-5286.

JONQUIERE rue Wolf, 4 1/2, 2e étage, rénové, endroit tranquille, 450\$/mois, non chauffé, non éclairé. Tél. 690-6436, 548-0967.

KENOGAMI à voir! 4 1/2, très clair, libre 1er juillet. Tél. 549-5759.

KENOGAMI 3 1/2, grand, 450\$/mois, chauffé, éclairé, rénové, rez-de-chaussée, endroit tranquille, références, libre 1er juillet. Tél. 547-2303, 693-2224.

KENOGAMI 5 1/2, non chauffé, non éclairé, libre immédiatement. Tél. 695-1621.

KENOGAMI centre-ville 4 1/2 (410\$/), chauffé, non éclairé, 5 1/2 sur 2 étages (425\$/), non chauffé, non éclairé, libres juillet. Tél. 542-5585, 690-0575.

208 Logements à louer

KENOGAMI grand 4 1/2 moderne, libre, 375\$/mois, 5 1/2, juillet, 435\$/mois. Tél. 557-0731.

KENOGAMI grand 4 1/2, plancher bois flottant, déneigé, tondu, 385\$/mois, libre 1er juillet. Tél. 542-4204 après 18 h.

LA BAIE 3 1/2 meublé, chauffé, éclairé, 365\$/mois, libre 1er juillet. Tél. 693-8416.

LA BAIE 4 1/2, 2e étage, bois franc et céramique, 425\$/mois, 4 1/2, demi-sous-sol, plancher flottant et céramique 300\$. Tél. 544-6000, 693-7483 pagette.

LA-BAIE 3 1/2 1er étage, eau chaude fournie, demi-chauffé, 310\$, 4 1/2, 2e étage 375\$. Libres immédiatement, rue Bagot. Tél. 544-3833, 544-6278.

LA-BAIE 3 1/2 chauffé, éclairé, meublé, 350\$/mois. Débroussailluse Still 450, Selle pour cheval. Tél. 544-0701.

LA-BAIE 3 1/2, 300\$/mois, 5 1/2, 400\$/mois. Avec foyer, 1er juillet Non chauffés, non éclairés. Tél. 544-2444, 812-5328.

LA-BAIE 3 1/2, rénové, 843, Bagot. Tél. 544-1668, 541-3108.

LA-BAIE 3 1/2, très belle vue sur la baie, déneigé, 365\$/mois, libre immédiatement. Tél. 544-1660, 544-2996 soir.

LA-BAIE 4 1/2 1664, 5e avenue, 1er étage, libre 1er juillet, 330\$/mois. Tél. 544-3094.

LA-BAIE 4 1/2, 2ème étage, 1268 4ème Avenue, 390\$/mois, non chauffé, non éclairé, Tél. 544-5078.

LA-BAIE 4 1/2, 310\$/mois, non chauffé, non éclairé. Tél. 697-2078, 690-5493.

LA-BAIE 4 1/2, grands, 340\$ et 360\$/mois, non chauffés, non éclairés, libres juin, juillet, 260 boul. Grand-Baie Nord. Tél. 544-6335.

LA-BAIE 4 1/2, non chauffé, non éclairé, libre 1er juillet. Tél. 544-4283.

LA-BAIE rue du Coteau, 3 1/2, 340\$/mois, 4 1/2, 370\$, 5 1/2, 395\$/mois, entrée contrôlée. Possibilité de subvention. Tél. 544-4361, 543-7966.

LA BAIE (Port-Alfred), 4 1/2 (380\$/mois), 5 1/2 (465\$/mois), bois flottant, libres 1er juillet. Tél. 544-4017, 693-2226.

LA BAIE 4 1/2, rue Paul-Homer Gagnon, non chauffé, non éclairé. Tél. 540-1792.

LA BAIE beaux grands 3 1/2, 4 1/2, 5 1/2, déneigement, remise intérieure, tranquillité, à partir de 300\$/mois. Tél. 544-6502, 591-0348.

LAC-KENOGAMI 4 1/2 (375\$/mois), 6 1/2 rez-de-chaussée, (625\$/mois), bien éclairés, à 5 minutes de Jonquière, libres 1er juillet. Tél. 695-0798, 820-1971 (cellulaire).

LATERRIERE 3 1/2, 350\$/mois, 4 1/2, 390\$/mois. Haut de maison, rénovés à neuf. Libres immédiatement. Tél. 543-9662.

LATERRIERE 4 1/2, 5951 Notre-Dame, non chauffé, non éclairé, libre 1er juillet. Tél. 678-9996.

LATERRIERE 4 1/2, 6176, boul. Talbot, demi-sous-sol, non chauffé, non éclairé, entrée indépendante, en bordure de la rivière. 380\$/mois. Tél. 678-3712 après 17 h.

LATERRIERE 4 1/2, 870 du Boulevard, 440\$/mois, chauffé, éclairé. Tél. 591-5059.

LATERRIERE mignon 4 1/2, toit cathédrale, près services, 425\$/mois, non chauffé, non éclairé, 1er juin. Tél. 678-2802 (laisser message).

LATERRIERE village 5 1/2 chauffé, 525\$/mois, libre 1er juillet. Tél. 820-9747.

LATERRIERE 4 1/2, Portage Sud (face Alcan), non chauffé, non éclairé, 375\$/mois, libre 1er juillet. Tél. 678-9928.

LATERRIERE loft entièrement meublé, bord de l'eau, verrière, baie-window, foyer, grand balcon, descente de bateau, quai pour pêcher, chauffé, éclairé, câble, site merveilleux! 400\$/mois. Tél. 678-3754.

RIVIERE-DU-MOULIN Superbe 4 1/2, déneigé, non chauffé, 1 stationnement, 425\$/mois, libre, 545-3616, 540-8552

RIVIERE-DU-MOULIN 3 1/2, haut de maison, semi-meublé, 350\$/mois, libre 1er juin. Tél. 543-9662.

RIVIERE-DU-MOULIN 4 1/2, beau, hors-sol, moderne, (dans une maison privée) 400\$/mois, non chauffé, non éclairé, libre juillet. Tél. 690-9626.

ST-AMBROISE 4 pièces, chauffé, éclairé, semi-meublé. Libre tél. 820-5352.

ST-AMBROISE grand 3 1/2, meublé ou non, chauffé, éclairé, 375\$/mois, libre immédiatement. Tél. 545-0089.

ST-FULGENCE grand 5 1/2, chauffé, éclairé, libre immédiatement. Tél. 674-2252.

ST-HONORE 4 1/2 chemin St-Marc, libre immédiatement, 425\$/mois, non chauffé, non éclairé. Tél. 543-5888.

ST-HONORE 3 1/2 (325\$/mois), 4 1/2 (375\$/mois), chauffés, éclairés, grand terrain, pas d'animaux. Tél. 543-5749.

208 Logements à louer

ST-JEAN-EUDES 4 1/2, 2ième étage, 365\$/mois, non chauffé, non éclairé. Grand terrain, stationnement, 1er juin ou 1er juillet. Tél. 543-8395.

ST-JEAN-EUDES boul. saguenay, 2 1/2, 4 1/2, refaits à neuf, libres immédiatement. Tél. 541-5639.

ST-JEAN-EUDES Coop boul. Saguenay 4 1/2, 337\$/mois. Tél. 548-6430, 543-7966.

209 Maisons à vendre

1,2,3... CLIC! VENDU! C'EST GARANTI! Oui, vous pouvez vendre vous-même et économisez la commission. Avec www.clicmaison2000.com achetez et vendez rapidement grâce à nos 45.000 visiteurs par mois (maisons, terrains, commerces, etc.). Notre concept: 17 photos, texte complet, pancarte, annonces dans 130 journaux. À partir de 349\$... 1-877-clic-maison/1-877-254-2624.

ALMA unifamiliale, rénovations récentes, armoires érable, planchers bois franc, 4 chambres, remise. Tél. 668-2904, 487-7567.

ARVIDA grande maison quartier St-Philippe, avec revenu, 125.000\$. Tél. 548-2899.

ARVIDA maison à étage mansardée, 3 chambres, cuisine et salle de bains rélatées, garage, entrée asphaltée, 77.000\$. Tél. 548-2599.

ARVIDA Ste-Thérèse, maison en rangée, entrée double, grand terrain clôturé, sous-sol fini, aspirateur central, 80.000\$. Tél. 548-9729.

BORD lac St-Jean (Vauvert), construction 1996, terrain 80x240', 3 chambres, 2 garages, plancher céramique, 2 salles bains, 235.000\$. Acheteur sérieux seulement. Tél. 374-1049, soir et fin de semaine.

CHICOUTIMI 100 rue Jacques-Ferron (quartier Tanguay), tout brique, garage, verrière, piscine, 179.000\$. Tél. 693-3237.

CHICOUTIMI 1313 Adélaïde-Plourde, arrière place du Royaume, terrain 10.000 pieds carrés, sans voisin arrière, couvre plancher et chauffe-eau neufs, toiture neuve, revenu 400\$/mois. Evaluation 123.000\$. Livraison rapide. Tél. 812-2636.

CHICOUTIMI 145 Lacordaire, rénovations récentes, remise, piscine, 3 chambres, sous-sol fini, 2 salles bains, plancher bois et céramique, 109.000\$. Tél. 696-0928.

CHICOUTIMI 285 rue Talon, vue sur la ville, cachet particulier. Tél. 540-9858.

CHICOUTIMI 745 Chabanel chaleureux bungalow, aire ouverte, quartier recherché, 4 chambres, 2 salles de bains, sous-sol aménagé, près de tous les services, à voir absolument. Cause déménagement (transfert). Faites vite, 124.500\$. Tél. 698-0537.

CHICOUTIMI 759 des Geais Bleus, très ensoleillée, toit cathédrale, 3 chambres, construction 1984, grande remise, 125.000\$. Tél. 549-5250.

209 Maisons à vendre



CHICOUTIMI centre-ville, proximité du Vieux Port, 219-221 Tessier, maison avec 2 grands logements de 30x50 chacun, avec sous-sol, cour aménagée, idéal propriétaire occupant. Admissible à une subvention municipale pour rénovations. 96.000\$. Tél. 545-6831.

CHICOUTIMI deux maison: 1639 des Explorateurs, 1576 Place Royale, constructions neuves, luxueuses, 2 étages, livraisons 1er juin, visite sur rendez-vous. Tél. 540-9858.

CHICOUTIMI jumelé neuf, 26X32, 3 chambres, plancher bois franc, céramique, décoration personnalisée selon votre goût. Tél. 818-6383, page 541-8104.

CHICOUTIMI maison en construction, 1961, des Cormorans, disponible bientôt. Tél. 698-6636.



CHICOUTIMI quartier tranquille, terrasse de la Pulperie, façade brique 26X40', avec entrée indépendante pouvant héberger un commerce ou un logement à louer, 3 chambres, 2 salles de bain, sous-sol aménagé, climatisation, système d'alarme, aspirateur central, lave-vaisselle, véliniennes et lustres compris. Terrain clôturé avec remise 12X13'. Garage intégré 26X24'. Idéal pour famille avec enfant, 165.000\$. Contacter Claude au 693-9448, 690-6545.

CHICOUTIMI-NORD dans un rond-point, boisé, aucun voisin arrière, superbe vue sur Mont-Valin, finition extérieure brique, garage isolé chauffé, terrain 16,335 pieds carrés, remise 12X16', sous-sol fini, fenêtres et portes rénovées, 128.500\$. Tél. 543-7066, 673-7513.

DOLBEAU-MISTASSINI plateau St-Louis, chalet-maison habitable à l'année, 20x32, 2 chambres, 45.000\$ négociable. Tél. (418)276-7876.

FALARDEAU chemin du Valinout. Page 541-9652.

Automobiles Bouchard ET FILS LTEE

2243, BOUL. SAGUENAY
JONQUIERE (SECTEUR ST-JEAN-EUDES)
MÉCANIQUE GÉNÉRALE

548-8192 Rés.: 548-2041

AUTOS

- 2004 CHEVROLET IMPALA, rouge, V6, 3,4 litres, gar. GM. 18 995 \$
- 2003 FORD TAURUS FAMILIALE, 8 passagers, équipement complet, garantie Ford. 15 495 \$
- 2003 PONTIAC SUNFIRE GT, rouge, automatique, garantie GM. 13 695 \$
- 2001 FORD FOCUS SE FAMILIALE, air climatisé, lecteur CD, 44 000 km. 11 495 \$
- 2001 FORD TAURUS SE, 38 000 km, équipement complet. 13 995 \$
- 2000 CHRYSLER INTREPID, bleue, lecteur CD, très propre, 87 000 km. 9995 \$
- 2000 TOYOTA CAMRY CE, automatique, garantie Toyota. 14 995 \$
- 2000 TOYOTA ECHO, 4 portes, automatique, air climatisé, lecteur CD. 10 595 \$.
- 2000 OLDSMOBILE ALERO GL, 6 cylindres, 4 portes, équip. complet, 56 000 km. Spécial 11 995 \$
- 2000 TOYOTA ECHO, 2 portes, manuelle, 60 000 km, garantie Toyota. 9295 \$.
- 1999 TOYOTA TERCEL CE, 4 portes, automatique. 86 000 km. 8495 \$
- 1999 BUICK REGAL LS, 3,8 L, 4 portes, équipement complet. 9895 \$
- 1998 OLDSMOBILE DELTA '88, équipement complet, moteur 3800. 8995 \$
- 1997 CHRYSLER INTREPID, V6, 3,5, très propre. 6895 \$
- 1991 MAZDA MIATA, rouge, manuelle, peinture et toit neufs. 9495 \$

VÉHICULE UTILITAIRE SPORT

- 2003 FORD ESCAPE XLT, 4X4, 30 000 km, garantie Ford. 23 995 \$
- 2001 CHEVROLET TRACKER, 4X4, 4 portes, 4 cylindres, manuelle, 54 000 km, lecteur CD. 13 995 \$
- 1997 SUZUKI SIDEKICK, 4X4, 4 portes, automatique. 7495 \$

FOURGONNETTES

- 2003 DODGE GR CARAVAN SPORT, équip. complet, sièges divisés, vert pâle, gar. Chrysler. 19 895 \$
- 2000 DODGE CARAVAN, 7 passagers, garantie Plan d'or. 10 595 \$
- 2001 FORD WINDSTAR LX, équipement complet, 60 000 km. 14 995 \$
- 1999 DODGE CARAVAN, 76 000 km. 9895 \$
- 1997 PLYMOUTH VOYAGER, 6 cylindres, automatique, air climatisé. 7395 \$

CAMIONS

- 2003 GMC SIERRA 1500, 2X4, cabine régulière, blanc, air climatisé, 6 cylindres, autom., 12 000 km. 19 595 \$
- 2002 FORD F150 XLS, Super Cab, 4X4, boîte longue. 25 995 \$
- 2001 FORD RANGER XLT, 4X4, Super Cab, 32 000 km, automatique. 19 49



GÎTE DU PASSANT
ST-HENRI-DE-TAILLON 274, route 169, maison centenaire, restaurée, bons revenus, 125.000\$. Tél.:347-4864.

JONQUIERE, garage double, aire ouverte, 2 chambres, avec 1 revenu. tél:542-3308, 542-5041.

LA-BAIE 4 chambres, 2 salles bains, bureau, poêle combustion lente, piscine creusée, abri d'auto, plusieurs rénovations, 1232 Dr Desgagné. Tél.:544-6450, 690-6745.

LAC-KENOGAMI bord de l'eau, 26'x28', 3 chambres, endroit tranquille, 87.000\$, directement du propriétaire. www.directduproprio.com code d'accès 11564. Tél.:547-6950.



LAC-KENOGAMI résidence luxueuse, bord de l'eau, plage, évaluation 268.000\$, prix discutable, financement disponible. Tél.:542-0672, 547-3338.

LAROUCHE bord de l'eau, lac Kénogami, 82.000\$. Tél.:695-4591, 812-2824, 695-2145.

LATERRIERE 4 chambres, 2 salles de bains, armoires thermoplastiques, plancher bois franc et céramique, échangeur d'air. Bord de l'eau, terrain 17.000 pi.ca., remise, garage. Tél.:678-1431.



LATERRIERE 4923 rang St-Paul, construction juillet 2002, 36x28, foyer et plancher céramique, garage isolé 17x28', abri d'auto 17x20' sous-sol aménagé pour logement 4.1/2, fini à 75%, entrées électrique 200 ampères et 110 ampères, terrain aménagé avec gazon et bordure de béton. Tél.:696-2060.

LATERRIERE rang St-Pierre, construction 2003, 26'x32', 1-1/2 étage, sous-sol aménagé 90%, grand terrain boisé, revêtement bois, grande cuisine, 2 chambres, 2 salles de bains. Tél.:678-9122.

NOUVEAU à St-Gédéon, 269 rang des Îles, 4 chambres, 2 salles de bain, terrain 50.000 pieds carrés, possibilité de 22.000 pieds carrés supplémentaire, piscine hors-terre inclus. Très beau site. Cause: transfert. Tél.:720-0448.

PLAGE WILSON 2 étages, système d'alarme, entrée asphaltée, abri d'auto, bassin d'eau, double patio, double remise, cabanon au bord du lac St-Jean. Tél.:347-5533.

ST-AMBROISE 4 chambres, 2 salles bains, armoires et planchers en bois franc, sous-sol fini, sans voisins arrière, 110.000\$ négociable. Tél.:672-4214, 592-2866.

ST-FULGENCE magnifique maison avec revenus, 34'x28' sur deux étages, sous-sol hors-terre aménagé en logement avec entrée indépendante, vue panoramique sur le Saguenay, 4 chambres, 3 salles de bains complètes, aspirateur central, échangeur d'air, foyer, spa, entrée asphaltée, grande remise isolée et chauffée, terrain 250'x175', pas de voisins, 183.000\$. Visitez notre site www.directduproprio.com sur le site #10813. Tél.:674-1072, 590-1488.

ST-GEDEON maison sur le bord du lac, avec plage privée dans le rang des Îles, 3 chambres, 2 salles de bains, garage chauffé insonorisé, nouveau prix. Tél.:345-8907.

Maisons à louer

ALMA jumelé 7.1/2, sans bail, entièrement meublé, libre, 800\$/mois. Tél.:662-4926.

CHICOUTIMI 5.1/2, luxueux jumelé, quartier des Écrivains, planchers bois franc, bain sur podium, 740\$/mois, non chauffé, non éclairé. Tél.:591-3977.

CHICOUTIMI 6.1/2, 388 du Foyer, 745\$/mois, plancher neuf, non chauffé, non éclairé. Disponible immédiatement. Tél.:545-7358 (jour), 545-8557 (soir).

CHICOUTIMI duplex (secteur Barrette), 1.1/2 étage, 2 chambres, moderne, libre 1er juillet, 600\$/mois non chauffé non éclairé. Tél.:693-4987.

CHICOUTIMI jumelé, grand 5.1/2, non chauffé, non éclairé, 625\$/mois, libre 1er juillet. Tél.:693-8416.

CHICOUTIMI jumelé, neuf, face Club de golf Ri-cochet, 4 chambres, prêt 1er juin. Tél.:678-2450.

CHICOUTIMI très beau jumelé, quartier Pulperie, planchers bois franc, céramique, 760\$/mois, libre 1er juillet. Tél.:678-2450.

PIÈCES D'AUTOS USAGÉES CHATEAUGUAY

Ventes de pièces usagées (garanties) Achat et vente d'autos accidentées 4383, rue Châteauguay 1-800-561-7398 Jonquière (Québec) 547-5495

LATERRIERE 5.1/2, rez-de-chaussée, nombreuses commandites, bien située, idéal personnes tranquilles ou retraitées, 750\$/mois, références exigées. Tél:(450)670-4161, 678-3369.

ST-HONORE Lac Larrivée, maison à louer. Tél.:673-3027.

VACANCES d'été, maison, St-Gédéon, Rang des Îles, 500\$/semaine. Tél.:673-3214.

VACANCES en toute saison, village Ste-Rose-du-Nord, vue panoramique sur le Fjord, maison entièrement équipée, 5 chambres, louée à la journée, fin de semaine ou semaine, disponible à partir du 27 juin. Tél.:548-7376, 675-2594.

Terrains à vendre

ARVIDA 3 terrains résidentiels rue des Rosiers, prêts à construire. ST-HONORE 7 terrains résidentiels, boisés, secteur rue Gaudreault, près école, prêts à construire. Tél.:542-1211, 699-1484.

AU commencement du chemin St-Marc, 100 acres, bien situé, magnifique boisé, prix à discuter. Tél.:544-1887, 673-3335.

CHICOUTIMI environ 6.000 pieds carrés, boulevard J.R. Thérberge, 29.500\$ Tél.:690-0404, 591-0404.

GRANDS terrains résidentiels au coeur de St-Honore, avec servitudes. Prêts à construire. Tél.:673-4472.

NOUVEAU DÉVELOPPEMENT Lac-Kénogami, terrains disponibles en bordure de l'eau. Prêts à construire. Pour informations: http://inedit.redirectme.net ou téléphonez 541-5151.

ST-FELICIEN magnifique terrain 80X100, excavé, prêt à construire, coin Des Mélèzes et Des Chênes. Tél.:251-1300.

VÉHICULES

Autos à vendre

1990 GRAND PRIX 3.1, bonne condition, 850\$. Tél.:673-3303, 592-5364.

1992 Oldsmobile Cutlass Sierra, tout équipée, à voir, 2.000\$. tél:544-4503, cell:812-7844.

1998 CAVALIER 4 cylindres, 100.000 km 1998 CONTOUR 4 cyl., 114.000 km, tout équipé 1998 JEEP GR. CHEROKEE 8 cyl., cuir, etc. 1997 SUNFIRE GT 2.4, 112.000 km, mags 16" 1997 EAGLE TALON 4 cyl., tout équipée, à voir 1997 FORD RANGER SPLASH, noir 1996 GRAND AM GT belle voiture sport 1996 COROLLA 4 cyl., 4 portes, très propre 1994 NISSAN MAXIMA de luxe, à bas prix 1989 VK GOLF Cabriolet, extra propre 1985 VW WESTFALIA campeur

DANAUTO 548-3809, 690-7779

2 ISUZU Impulse, 1991, une pour pièces, une transmission défectueuse, bas millage, 900\$/2. Tél.:547-9998.

A qui la chance! ACCENT GSI 2000, très propre, 5.200\$. Tél.:693-9705 (pagette).

ACCENT GL, 2000, 4 portes, automatique, 87.000 kilomètres, impeccable, inspecté, 6.395\$, tél:690-5855.

ACCENT GS 2000, 88.000 kilomètres, 2 portes, manuelle, garantie Hyundai, 5.995\$. Tél.:690-5855.

ACURA Integra GSR, 1997, manuelle, tout équipée, excellente condition, 12.000\$. Tél.:693-1520, 818-7389 soir.

ACURA INTEGRA LS 1995, manuelle, rouge, tout équipée, mags 17". Tél.:698-1946, Karine.

ACURA Integra RS 1990 automatique, 97.000 kilomètres, très propre, 4.200\$ Tél.:547-9811, 820-7575.

ACURA Integra 1990, 190.000 kilomètres, moteur neuf d'Acura Integra 1995, 90.000 kilomètres. Plusieurs pièces changées, 4.200\$ négociable. Tél.:662-3570.

ATTENTION! Honda Civic 1991, hatchback, automatique, Hyundai Accent Sport 1998, automatique, 3 portes, prix spécial. Tél.:696-0991.

AUBAINE! FORD CONTOUR 1988 automatique, V6, 55.000 kilomètres, 4 portes, jantes, mags démarreur, tout équipée, ultra propre. Femme propriétaire. Tél.:673-6345.

AUBAINE! Hyundai Elantra 1994, automatique. Ford Tempo 1994, automatique. Tél.:690-7044.

Vous êtes refusé au Crédit 2e chance par nos concurrents, ne vous découragez pas... CRÉDIT EXPERT Vous offre la solution! APPELÉZ DÈS AUJOURD'HUI 693-8567 1130, BOUL. ST-PAUL CHICOUTIMI

BMW 1992, 525i, manuelle, 4 portes, 160.000 kilomètres, 8 pneus, très propre, propriétaire féminin, 10.500\$. Tél.:542-8310.

BMW 325E 1986, 172.000 kilomètres, manuelle, bonne condition, légères réparations, 1.600\$ négociable ou échange moto de route. Tél.:698-6979, 820-6319 (entre 18h et 20h).

BONNEVILLE, 1992, 3.8, excellent état, jamais sortie l'hiver. Tempest 1991, pour pièces ou route. Tél.:678-1284.

BUICK Century 2003, 60.000 kilomètres, grise, 16.900\$. Tél.:276-0176, soir.

BUICK Le Sabre 1990, tout équipé, 8 pneus, 230.000 kilomètres, 1.000\$. Tél.:548-2018.

BUICK Regal GS 1994, entièrement équipé, intérieur cuir, couleur blanche, 164.000 kilomètres, 4.300\$. Tél.:662-7013.

BUICK Régali 1993, moteur neuf, propre, 2.500\$ Page-ette: 591-8285.

BUICK «Road Master Limited» 1993, 137.000 kilomètres. À voir absolument! 5.200\$, négociable. Tél.:662-6538.

BUICK Skyhawk Limited, 1986, 99.600 kilomètres, très bonne condition, 1.295\$. Tél.:690-3189.

CAMARO RS 1991, jamais sortie l'hiver, 168.000 kilomètres, très propre. Tél.:672-1962.

CAMRY LE, 2002, impeccable, 17.800 kilomètres, 20.995\$. Tél.:547-5326.

CAVALIER 1995, rouge, manuelle, démarreur, CD, 120.000 kilomètres, A1, 4.000\$. Tél.:548-0151, 540-3275.

CAVALIER Z22 1999, 2 portes, automatique, échange accepté, 5.600\$. Tél.:695-1689, 698-8406.

CHEVROLET Cavalier 1991, automatique, 4 portes, bonne condition, 500\$ négociable. Tél.:549-0866.

CHEVROLET «Cavalier» 1994, 2 portes, automatique, 1.800\$. Tél.:818-1696.

CHEVROLET Cavalier 1996, 2 portes, automatique, 123.000 kilomètres, très propre, 3.900\$. Tél.:547-3416.

CHEVROLET Cavalier 1997, automatique, 124.000 kilomètres, 8 pneus, 4.700\$ négociable. Tél.:696-0493, 550-6796.

CHEVROLET Cavalier 1998, automatique, 4 portes, 60.000 kilomètres, 7.000\$. Tél.:548-7363.

CHEVROLET Cavalier 1999, état neuf, 42.000 kilomètres, rouge, 2 portes, automatique, climatiseur, CD, 8.000\$ toutes taxes incluses. Tél.:678-9123, 540-2963.

CHEVROLET Cavalier 2000, 48.000 kilomètres, manuelle, très propre, 7.500\$ Tél.:672-4170, 818-4150.

CHEVROLET Cavalier Z-22 1994, manuelle, 150.000 kilomètres, pneus neufs, 1.100\$. Faites une offre. Faut vendre! À liquider. Tél.:547-8265, 812-6265.

CHEVROLET Corvette 1998, blanche, automatique, 55.000 kilomètres, 37.000\$. Tél.:668-4634.

CHEVROLET Lumina LS 1997, 150.000 kilomètres, excellente condition, 4.500\$. Tél.:487-6867.

CHEVROLET Malibu 1998, 4 portes, automatique, tout équipé, 144.000 kilomètres, 4.900\$ Tél:690-2526, 690-0841.

CHRYSLER Intrepid 1999, 83.000 kilomètres, tout équipée, comme neuve. À qui la chance? Tél.:696-0726.

CHRYSLER Intrepid 2000, 75.000 kilomètres, très bonne condition, 9.500\$. Tél.:344-4352.

MOTOSAG 2000 MAZDA PROTEGE SUPER SPÉCIAL 9599\$ 696-0444 Mario Raposo copropriétaire FACE AU CENTRE GEORGES-VÉZINA Visitez: www.autosag.com

Vente d'usagés 8 Sentra de 1999 à 2001 À partir de: 8999\$ EXCELLENCE NISSAN 2315, boul. Saint-Paul Chicoutimi 543-6477

CHRYSLER Intrepide, 1999, très propre, 70.500 kilomètres, 10.450\$. Tél.:818-0397.

CHRYSLER New Yorker Fifty Avenue 1991, tout équipée. Tél.:699-1328.

DAEWOO Lanos 2002, manuelle, 69.000 kilomètres, garantie de GM, air climatisé, excellent état, 7.500\$ Tél.:592-2640.

DECAPOTABLE Chrysler Le Baron 1989, blanche, 4 cylindres, toujours bien entretenue, prix négociable, 4.700\$ Tél.:548-2455.

DODGE Colt GT 1992, 158.000 kilomètres, très propre, mécanique A1, 2.200\$ négociable. Tél.:699-5069.

DODGE Shadow, 1991, 600\$. Topaz, 1992, V6, équipée, 1.000\$. Hyundai Excel, manuelle, 1992, 800\$. Tél.:678-9123, 540-2963.

DODGE «Spirit» 1990, 500\$. Tél.:590-1207.

EAGLE Vision ESI, 1997, 50.000 kilomètres, très propre, 6.500\$ négociable. Tél.:544-7000.

FORD «Escort» 1995, 4 portes, automatique, 2.200\$. Tél.:674-1646.

FORD Escort familiale 1996, 114.000 kilomètres, manuelle, très propre, 3.500\$. Tél.:547-5076.

FORD «Escort LX» 1995, entièrement équipée, 3.995\$. Tél.:818-1696.

FORD Escort LX, familiale, 1993, 500\$. Tél.:548-2577, cell:812-6743.



FORD Mustang 2000 convertible, V6, 3.8 litres, tout équipé, automatique, sang de boeuf, intérieur cuir tan, extra propre, 18.000\$ Tél.:276-7774, 671-0511.

FORD Taurus 1992, familiale, pour pièces, 110.000 kilomètres. Tél.:543-3575.

GEO METRO 1993, manuelle, 2 portes, 207.000 kilomètres, 550\$. Tél.:543-8914, 590-1486.

GEO Metro 1995, automatique, excellente condition, bas kilométrage, 2.600\$. Tél.:698-4556.

GEO Metro 1996, 2 portes, manuelle, 2.900\$. Tél.:548-6077.

GEO Metro LSi, 1995, automatique, 3 portes, excellente condition, 2600\$. Tél.:487-6867.

GRAND AM GT 1999, 67.500 kilomètres, équipement complet, impeccable, prix à discuter. Tél.:549-9030, 541-8278.

GRAND PRIX GTP 1997, 140.000 kilomètres, excellente condition, 7.900\$ Tél.:540-8897.

GRAND-AM 1988, moteur 2.5 litres, automatique, pour pièces ou route. Tél.:695-5224, 695-1261.

HONDA Accord 1991, manuelle, très propre, 170.000 kilomètres, 2.000\$ négociable. tél:544-3963.

HONDA Accord 1993, 136.000 kilomètres, bleu, automatique, 4 portes, excellente condition, 6.500\$ Tél.:542-0673, 591-2026.

HONDA Accord 1999, 5 vitesses, climatiseur, seulement 59.000 kilomètres, 12.000\$. Tél.:543-8997, 540-9396.

HONDA Accord 2001, automatique, 4 cylindres, entièrement équipée, 54.000 kilomètres, état neuf, 16.500\$. Tél.:549-1661.

HONDA Accord EX 1991, très bon état, 2.500\$ Tél.:693-8938 soir.

HONDA Accord EXi 1988, 178.000 kilomètres. Très bonne condition. Tél.:693-8383, 815-3838.

HONDA Accord LX 1993, 4 portes, automatique, 220.000 kilomètres, très propre, mécanique A1, 3.600\$. Tél.:540-8628.

HONDA Civic 1990, 3 portes, 1.5 litres, automatique, 850\$. Tél.:673-1771.

HONDA Civic 1991, 4 portes, automatique, démarreur, pneus à clous, seulement 157.000 kilomètres, à voir, 1.900\$ négociable. Tél.:815-7558.

HONDA Civic 1994, 4 portes, automatique, 133.000 kilomètres, très propre, 6.499\$ négociable. Tél.:543-6537, Louis.

HONDA «Civic» 1994, coupée, 2 portes, manuelle, 165.000 kilomètres, 6.995\$. Tél.:818-1696.

HONDA Civic 1995, 2 portes, automatique, climatiseur, démarreur, CD, 185.000 kilomètres, 4.400\$. Tél.:540-8628.

HONDA Civic 1998 LX, 4 portes, impeccable, femme propriétaire. Aussi Geo Metro 1992 pour route ou pièces. Tél.:547-0564, 812-8521.

HONDA Civic 1998, 129.000 kilomètres, 5 vitesses, 2 portes, antidémarrage. Tél.:542-0350, après 17h00.

HONDA Civic 1999, Spéciale Edition, manuelle, démarreur, 4 portes, climatiseur, 97.000 kilomètres, 9.950\$ négociable. Tél.:668-6497.

HONDA Civic Coupé Si 2002, 44.000 kilomètres, manuelle. Tél.:544-6151.

HONDA «Civic CX» 1996, 226.000 kilomètres, rouge, impeccable! Entretien concessionnaire, 4.900\$, négociable. Tél.:342-6702.

Crédit nouveau départ PROBLÈME DE CRÉDIT?

- Vous n'avez pas de crédit? • Vous avez fait une faillite? • Vous débutez une nouvelle carrière? • Les institutions financières ne vous font pas confiance?



Pour une discrétion garantie, faites-nous confiance pour une chance de rétablir votre crédit!



Harold Tremblay Service professionnel et personnalisé.

DEPUIS 40 ANS À VOTRE SERVICE Chicoutimi Chrysler Dodge Jeep

549-2873 1-800-361-2873, poste 232 www.creditnouveaudepart.com

HONDA Civic DX Coupé, 1999, manuelle, 90.000 kilomètres, gris métallique, mags, lecteur CD 6 disques, réflecteur avant. Tél:347-1324.

HONDA Civic DXG 2003, 12.000 kilomètres, automatique, équipée, 16.500\$ négociable. Location possible. Tél: 695-1543.

HONDA Civic GPF1- 2000, 71.000 kilomètres, garantie 7 ans. Tél:697-1816.

HONDA Civic LX 1993, 4 portes, 136.000 kilomètres, automatique, air climatisé, démarreur, 4 pneus d'hiver sur jante, 4.600\$. Tél: 690-3260.

HONDA Civic LX 1997, manuelle, 156.000 kilomètres, air climatisé, freins ABS, 5.995\$ Christine, 695-3705.

HONDA Civic LX 2000, 4 portes, automatique, 48.000 milles, reconstruit, tout équipé, état neuf, 10.500\$ négociable. Tél: 690-2526, 690-0841.

HONDA Civic SE 2000, automatique, 77.000 kilomètres, démarreur, climatiseur, CD, 12.000\$. Tél: 679-0659.

HONDA Civic SE GPF1- 2000, 2 portes, manuelle, 12.995\$. Tél: 818-1696.

HONDA Civic SIR 2002, manuelle, 45.000 kilomètres, mags 17", beaucoup de modifications. Tél: 547-6596.

HONDA Civic SIR, 1999, tout équipé, mags 16", 11.500\$. Tél: 276-3983.

HONDA Civic, 1992, automatique, 4 portes, plusieurs réparations effectuées, 1.500\$ négociable. Tél: 693-8865, 272-2735.

HONDA CX, 1997, "hatch-back", noir, 115.000 kilomètres, manuelle, vitres teintées, antidémarrage, lecteur CD, haut-parleur meilleur performance, 7.000\$. Tél: 549-6631 après 18h00.

HONDA Odyssey 1996, rouge, bon état, 250.000 kilomètres, 5.000\$ ferme. Tél: 690-7296 (jour), 545-1167 (soir).

HYUNDAI Accent- 1998, 183.000 kilomètres, manuelle, 3.800\$. Tél: 818-1696.

HYUNDAI Accent- 2000, 66.000 kilomètres, 2 portes, 5.800\$ Tél: 678-3749, 550-4827.

HYUNDAI Accent GSI, 2000, noire, manuelle, 85.000 kilomètres, très propre, moteur 1.5, 5.900\$ ferme. Tél: 678-1055.

HYUNDAI Accent, "hatchback", manuelle, 2001, 81.000 kilomètres, mags 15", comme neuve, 7.825\$. Pagette 541-5783.

HYUNDAI Elantra 1997, 142.000 kilomètres, manuelle, 4.995\$ Tél: 818-1696.

HYUNDAI Elantra- 2002, 4 portes, manuelle, 20.000 kilomètres, 9.500\$. Tél: 968-4634.

HYUNDAI Elantra, 1992, automatique, moteur brisé, 325\$. Tél: 548-9637.

JETTA diesel 2001, manuelle, 133.000 kilomètres, garantie mai 2005/160.000 kilomètres, 16.800\$. Tél: 418-669-8431.

KIA Magentis, 2002, 7.400 kilomètres, tout équipé, transfert de location, 300\$/mois négociable. Tél: 693-4987.

KIA Sephia LS- 2000, 63.000 kilomètres, entièrement équipée, 4 portes, automatique, 7.995\$. Tél: 818-1696.

LUMINA 1995, 95.000 kilomètres, brie transmission, 2.500\$. Tél: 545-7087.

MAZDA -323- 1994, 135.000 kilomètres, 4.000\$. Tél: 668-8551, 812-4618 (cellulaire).

MAZDA 323, 1989, 80.000 kilomètres, automatique, Tél: 540-1235, 697-1952.

MAZDA 323, 1991, excellent état, plusieurs pièces neuves, 2.000\$ négociable. Tél: 698-1227, pagette 591-7080.

MAZDA 626 1996, 132.000 kilomètres, automatique, équipée, impeccable, 5.995\$. Tél: 690-5855.

MAZDA 626 Chronos 1995, 154.000 kilomètres, manuelle, très propre. Tél: 695-7411.

MAZDA -626 Cronos DX- 1995, automatique, 170.000 kilomètres. Tél: 672-1040.

MAZDA 626 LX 2001, 4 cylindres, automatique, 63.000 kilomètres, groupe électrique, entièrement équipée, mécanique A1, bleu foncé. Tél: 544-7911.

MAZDA 626, 1991, manuelle, 4 portes, 1.500\$ négociable. Accepterais échange. Tél: 673-4774.

MAZDA Miata 1990, Gold Edition, noire, roues mags, parfaite condition. Cell: 541-5151.

MAZDA MX6 Mystère LX 1993, V6, manuelle, mécanique et carrosserie A1, 5.500\$. Tél: 549-1457.

MAZDA Protégé 1998, 105.000 kilomètres, excellent état. Tél: 695-0653.

MAZDA "Protégé" 2002, automatique, air climatisé, CD, 62.000 kilomètres. Tél: 540-7602, 696-4049.

MAZDA Protégé 5, 2002, tout équipée, automatique, cuir, 14.500\$. Toyota Echo, 2000, manuelle, 6.800\$. Intrepid, 1995, 2.200\$. Honda Civic CX, 1996, manuelle, 4.800\$. Auto 7, tél: 812-0757, ouvert dimanche.

MAZDA "Protégé LX" 2001, automatique, air climatisé, 41.000 kilomètres. Garantie 4 ans ou 160.000 kilomètres. 13.995\$. Tél: 818-1696.

MAZDA Protégée SE, 2003, automatique, 3.500 kilomètres. Tél: 543-5643.

MERCEDES 280 SE 1978, 4.5 litres, en bon état 2.400\$. Tél: 545-4351, cell: 812-5508.

MERCURY "Sable" 1996, automatique, 171.000 kilomètres, entièrement équipée, 4.995\$. Tél: 818-1696.

MERCURY Sable, 1994, V6, peinture neuve, 2.500\$. Tél: 549-4844.

MUSTANG 2003 GT coupé, rouge, 8.500 kilomètres, 24.995\$, échange accepté. Cell: 418-818-1312, Alma, Mario.

MUSTANG GT 2000, convertible, 45.000 kilomètres, jamais sortie l'hiver, comme neuve, prix à discuter, voiture très spéciale! Tél: 544-7000.

MUSTANG GT 2000, convertible, 78.000 kilomètres, automatique. Tél: 251-1612, cell: 679-9094.

NISSAN 240-SX 1991, très bonne mécanique, pour pièces ou route. 995\$. Tél: 696-4782.

NISSAN Altima 2.5S, 2002, automatique, tout équipé et même plus, 31.150 kilomètres. 18.250\$. Tél: 542-9332.

NISSAN Altima GXE 1999, automatique, tout équipée, 73.000 kilomètres, 8 roues et 8 pneus Toyo, encore garantie 3 mois, 12.300\$ négociable. Tél: 549-4463.

NISSAN Maxima à vendre pour les pièces. Tél: 696-5193, 540-7124.

NISSAN -Maxima SE- 2000, tout équipé, cuir, seulement 55.000 kilomètres, à voir! Excellence Nissan, 543-6477.

NISSAN Pulsar LX 1989, très bonne condition, très propre, avec T-Top, bon prix. Tél: 812-7069.

NISSAN Pulsar, très bon état, 3.200\$ négociable. Tél: 543-6967.

NISSAN Sentra 1991, manuelle, noire, 4 portes, 1.200\$. Tél: 693-0796.

NISSAN Sentra 1992, moteur 70.000 kilomètres, embrayage silencieux et freins neufs, excellent état, 2.400\$. Tél: 820-1806.

VOUS RECHERCHER UN VÉHICULE USAGÉ OU NEUF... N'ACHETEZ PAS SANS CONTACTER MARCEL MORIN CHEZ



533, boul. du Royaume Chicoutimi



Marcel Morin - Directeur des usagés
543-9393



LE PLUS GRAND CHOIX DE CAMIONS 4X4 DE L'EST DU QUÉBEC

VENEZ NOUS VOIR, C'EST SÛR QU'ON VA S'ENTENDRE!

#1 CHOIX de la région POUR LES OCCASIONS

2003 EXPLORER EDDIE BAUER 21454
4 p., 4X4, V6, autom., équip. plus que complet, int. cuir, siège chauffant, toit électrique, 13 000 km seul., à voir, un presque neuf au prix de l'usagé.



2003 WINDSTAR SEL 21465
17 000 seulement, gr. électrique complet, rouge et beige, état neuf, gar. Ford, 7 passagers.



2003 SPORT TRAC 4X4 4-471 A
4 portes, V6, autom., équip. complet, int. cuir, toit ouvrant, Balance de garantie.



2003 ESCAPE LIMITED 21466
4X4, 4 p., 6 cyl., bas kilométrage, int. cuir, toit ouvrant, état neuf, gr. électr. complet, garantie Ford.



2003 WINDSTAR SPORT 21457
5 portes, groupe électrique complet, TV incluse, gris argent, gar. Ford. État neuf.



2003 F150 XLS 4X4 4-466A
King Cab, boîte longue, très bas kilométrage, peinture 2 tons, garantie Ford, état neuf.



2003 MUSTANG SVT COBRA 21289
Décapotable, bas kilom., état neuf, noir sur noir, équipement complet, voiture spéciale voir Dany Perron.



2003 MUSTANG GT HARD TOP 21438
V8, automatique, équip. complet, 13 000 km seulement, état neuf.



2003 MUSTANG DÉCAPOTABLE 21463
V6, automatique, équip. complet, 18 000 km seul, rouge, int. noir, garantie Ford.



2003 MUSTANG HARD TOP 21433
V6, automatique, bas kilométrage, état neuf, jaune, garantie Ford.



2003 WINDSTAR SE SPORT 21461
5 portes, groupe élect. complet, couleur bleue, état neuf, bas kilométrage, garantie Ford.



2003 FOCUS ZTW familiale 21436
Équip. complet, toit électrique, int. cuir, bas kilom., sièges chauffants, état neuf.



2002 ECONOLINE 150 CARGO 4-488A
V6, automatique, bleu, très propre, prêt à travailler.



2002 F150 XLT 4-298A
4X4, super crow, V8, 4,6 l, équip. complet, garantie Ford, bas kilométrage, état neuf.



2002 RANGER XLT 4X4 4-300A
King Cab, équipement complet, V6, automatique.



2002 RANGER XLT 4-457A
4X4, King Cab, V6, automatique, bas kilométrage, très propre, équip. complet.



2002 MONTE CARLO SS 4-459B
6 cyl., autom., équipement complet, modèle très rare, balance de garantie GM 28-02-08 ou 80 000 km.



2002 EXPLORER XLT 4-117A
4X4, 4 portes, gr. électr. complet, V6, autom., bas kilométrage, toit électrique.



2002 F150 XL 21414
King Cab, 2X4, boîte longue, air climatisé, bas kilométrage, garantie.



2001 FOCUS SE familiale 3-612A
Bas kilométrage, air climatisé, très propre.



2001 RANGER XLT 4-475A
4X4, King Cab, V6, autom., bas kilométrage, état neuf, très propre.



2001 F150 XL 4X4 21453
Cab régulière, V6, automatique, air climatisé, très propre.



2001 FOCUS SE 21455
4 portes, automatique, air climatisé, 5800 km seulement, très rare, état neuf.



2000 LINCOLN LS 21440
4 p., manuelle, int. cuir, noir sur noir, équip. complet, garantie Ford, bas kilométrage, état neuf!



2000 TRACKER 4X4 4-313A
4 portes, manuelle, 4 cyl., inspection complète faite.



1999 MAZDA B3000 4-318A
2X4, King Cab, automatique, très propre. À voir!



1998 CROWN VICTORIA LX 21431A
V8, automatique, 4 portes, bas kilométrage.



1996 GMC 1500 4-349A
4X4, boîte longue, V8, automatique, cab. régulière, bas kilométrage.



1996 SUNFIRE CONVERTIBLE 21430A
Automatique, équipement complet, intérieur en cuir, état neuf, 78 000 km seulement.



1992 MERCEDES 300 SL 4-370A
6 cyl., automatique, décapotable, blanche, bas kilométrage.



AUTO Flash 2000

Guy Allard, propriétaire

Plus 30 véhicules d'occasion inspectés - garantis

- Vitres d'autos
- Démarreur
- Accessoires
- Attache-remorque

Cirage A partir de **29.95\$** *Special!*

Shampoing tapis **29.95\$**

RABAIS 100% sur franchise d'assurance

1470, boul. du Royaume CHICOUTIMI **549-2828**

Ford

Jean-Marie Tremblay Dir. des ventes

Marc Vallée Conseiller en vente

Stéphane Bergeron Conseiller en vente

549-7633
1-800-267-7633

Visitez notre site internet www.perronautoford.com

930, BOUL. TALBOT CHICOUTIMI

PROGRES-DIMANCHE le 23 Mai 2004 - C13

NISSAN Sentra 1992, propre, bon état. Tél. 695-0601.

NISSAN Sentra 1995, 105,000 kilomètres, automatique, aileron, démarreur à distance. Super propre. 4,900\$ Tél. 544-4409.

NISSAN Sentra 2001, 2002, 2003, tous les goûts, tous les prix. Excellence Nissan, 543-6477.

NISSAN Sentra 2003, gris, 29,000 kilomètres, automatique, climatiseur. Tél. 344-1558, André.

NISSAN Sentra GXE 2002, automatique, air climatisé, vitres et barières électriques, vitres teintées, 26,000 kilomètres, 4 pneus d'hiver inclus, 15,950\$. Tél. 696-3083.

NISSAN -Sentra SE- 1999. Seulement 33,000 kilomètres. A voir! Excellence Nissan, 543-6477.

OLDSMOBILE Achieva 1994, très bonne condition, 1,600\$. Tél. 545-3672.

OLDSMOBILE -Alero- 2001, 4 portes, automatique, tout équipée. 13,995\$. Tél. 818-1696.

PONTIAC Bonneville S.S.E., 1990, automatique, pour pièces ou route. prix de débaras. Tél. 548-4994.

PONTIAC -Fiero GT- 1985, V6, 110,000 kilomètres, 1,200\$. Tél. 699-1337.

PONTIAC Firebird 1995, automatique, décapotable, blanche, moteur 4.3 litres, 100,000 kilomètres, bijou! 14,500\$ Tél. 672-4170, 818-4150

PONTIAC Grand Am SE, 1993, 2 portes, 4 cylindres, 1,500\$ négociable. Tél. 698-6885.

PONTIAC Grand Prix 1993, 4 portes, automatique, 200,000 kilomètres, très propre, 1,600\$ négociable. Tél. 545-0079, 812-2080.

PONTIAC Sunbird 1993, 4 portes, automatique, 154,000 kilomètres, propre, 1,900\$ négociable. Plymouth Acclaim, 1993, 4 portes, automatique, bonne condition, 1,600\$ négociable. Tél. 678-9123, 540-2963.

PONTIAC -Sunfire- 1996, automatique, 132,000 kilomètres, climatiseur, 5,995\$. Tél. 818-1696.

PONTIAC Sunfire 1997, 170,000 kilomètres, manuelle, 4 pneus mags + 4 d'hiver montés sur jantes, 3,500\$. Page: 591-8749.

PONTIAC Sunfire 2002, automatique, CD, 41,000 kilomètres, 9,000\$ négociable. Tél. 693-8011, 540-6191.

PONTIAC Trans-Am, 1985, automatique, 5 litres, très propre, 168,000 kilomètres, 2,000\$ négociable. Tél. 544-3963.

POUR les pièces: Eagle Summit (Dodge Colt) 1992, automatique, 350\$. Tél. 543-5784.

PT Cruiser 2001, 42,000 kilomètres, balance garantie constructeur. A voir. Tél. 545-7237, 815-1638.

SATURN -Ion- 2003, automatique, 8 roues, démarreur, 7,300 kilomètres. Impeccable! Tél. 545-7089.

SATURN -SCI- 1997, 3 portes, automatique, aileron, 5,800\$, négociable. Tél. 547-0814.

SATURN -SCI- 1999, 3 portes, automatique, 85,000 kilomètres, air climatisé, Aubaine: en bas du prix de cotation. 7,995\$. Tél. 540-7602, 696-4049.

SATURN SL-1 2002, manuelle, climatiseur, lecteur CD, 60,000 kilomètres, très propre, 12,800\$. Tél. 673-7448.

SATURN SL2, 1996, automatique, très propre, air climatisé, cuir, mags, roues d'hiver, 1 propriétaire, 255,000 kilomètres, 4,500\$ négociable. Tél. 672-6085.

SUBARU 2.5 RS, 2000, manuelle. Subaru 2.5RS, 2002, manuelle. Tél. 690-6275, 690-1663 Eric.

SUBARU Forester 1999, traction intégrale, air climatisé, tout équipé, parfaite condition. 14,400\$ négociable. Tél. 276-1894.

SUBARU -Justy- 4WD, 1995, 95,000 kilomètres, manuelle, 3,500\$. Tél. 818-1696.

SUBARU Legacy familiale 1992, 1,000\$, réparations requises, bon état. Tél. 696-2930.

SUBARU LEGACY Outback, 2002, familiale, automatique, équipée. Tél. 669-0308.

SUNFIRE 1996, 4 portes, automatique, 124,000 kilomètres. Tél. 690-9331, 590-0657.

SUZUKI Swift 1993, 3 portes, manuelle 5 vitesses, 124,000 kilomètres, peinture neuve, impeccable, 1,850\$ négociable. Ford Taurus 1993, V6, 3 litres, 4 portes, bonne condition, 1,300\$. Tél. 696-9425, 545-5186 pagette.

SUZUKI -Swift- 1997, 71,000 kilomètres, 3,800\$. Tél. 690-3066.

SUZUKI Swift 1999, 4 cylindres, manuelle, 113,000 kilomètres, impeccable, 5,400\$ négociable. Tél. 662-5997.

**TOUJOURS IMITÉ MAIS JAMAIS EGALÉ
AUTO GHISLAIN LEROUX INC
1366 boul. St-Paul, Chicoutimi
696-1774
sans frais 1-800-801-2375
AUTOS ET CAMIONS**

2003 WINDSTAR LX, 4 p. équipée A à Z, CD, bal. garantie Ford nov. 2007. Spécial: 16,495\$
2002 FORD F150 XLS kc, 4x4, aut., 4 p., air
2001 DAKOTA kc 4x4 V8, 4.7 litres, 5 vitesses, balance garantie Chrysler. Spécial: 18,995\$
2001 CHEVROLET VENTURE EXT, équipée A à Z, gar. 36 mois incluses, spécial 14,995\$
2001 TOYOTA Echo 4 p. aut. bal. gar. mai 2005
2000 SUZUKI Grand Vitara J LX équipé A à Z
2000 MAZDA B3000 K.C. 4 portes, garantie
2000 MAXIMA SE bal. garantie Nissan
2000 ECHO 2 p. 5 vit. bal. gar. Toyota
2000 SUZUKI Esteem, aut., air, 54,000 km
2000 FORD F-150 XLT 4x4, kc, aut., moteur 5.4L, 4 p., équipé de A à Z, gar. incl., bas km
1999 NISSAN Sentra (GXE), (aut.), air, garantie.
1999 MAZDA Protégé LX, Touring 5 vit., air.
1998 BMW 328IS, aut., bas kilométrage, garantie
1998 MAZDA 626 5 vit., CD, garantie incluse
1998 COROLLA aut, air, garantie, 64,000 kms
1993 FORD Explorer 4x4 aut., spécial: 2995\$

TOYOTA -Camry- 1987, 185,000 kilomètres, tout équipée, 1,500\$. Tél. 818-1696.

TOYOTA Camry, 1989, peinture 2003, 195,000 kilomètres, très bonne condition, 2,300\$ négociable. Tél. 697-1688, laissez message.

TOYOTA Corolla 1987, 600\$. Tél. 698-2783.

TOYOTA Corolla 1990, 4 portes, 16 valves, manuelle, pneus d'hiver, plusieurs pièces neuves, 1,700\$ négociable. Tél. 693-3308.

TOYOTA Corolla 1992, couleur or, très propre, bon prix. Pontiac Bonneville, 1992, très bonne condition. Tél. 544-2863, 544-9266.

TOYOTA Corolla 2001, 79,000 kilomètres, climatiseur, très propre, 14,000\$. Tél. 690-2902.

TOYOTA Corolla CE, 1998, automatique, 4 portes, 132,000 kilomètres, excellente condition, 7,200\$ négociable. Tél. 548-4757, 540-8372.

TOYOTA Corolla GTS, 1988, manuelle, propre, bonne mécanique, pièces neuves, 1,750\$. Page: 541-3880.

TOYOTA Corolla VE 2000, automatique, 4 portes, 73,000 kilomètres. Tél. 545-0902.

TOYOTA Corolla, 1993, manuelle, 193,000 kilomètres, bon état, 3,900\$ négociable. Tél. 545-9366.

TOYOTA Echo 2000, automatique, air climatisé, CD, garantie du fabricant, 94,000 kilomètres, Tél. 347-4869.

TOYOTA Echo 2000, manuelle, 34,500 kilomètres, 4 portes, lecteur CD, démarreur, 4 pneus d'hiver, 10,500\$ non négociable. Tél. 549-7121.

TOYOTA MR2 1985, grise, 5 vitesses, CD Sony, freins neufs, très bon état. 3,000\$ négociable. Tél. 557-0390.

TOYOTA Paséo 1995, 194,000 kilomètres, excellente condition. Avec 4 pneus d'hiver. 3,995\$. Tél. 696-0737.

TOYOTA Tercel 1995, 4 portes, couleur verte, 115,000 kilomètres, automatique, super propre, A1, 5,695\$ négociable. Tél. 542-9943, 818-1532.

TRANS-AM 1989, automatique, 139,000 kilomètres, jamais sorti l'hiver. Tél. 673-3181.

TRANS-AM GT, 1994, équipement complet avec groupe performance, T-ToP, jamais sorti l'hiver, 109,000 kilomètres, 11,000\$ négociable. Tél. 542-9246.

TRES rare: Buick 2 places sport (Réatta), 1988, 1 propriétaire, comme neuve. Tél. 540-3649.

VOLKSWAGEN Jetta GLS, 2000, bleue, automatique, toit ouvrant, équipement complet, état neuf, 63,000 kilomètres, 14,900\$. Tél. 698-8603.

VOLKSWAGEN New Golf 1999, automatique, air climatisé, comme neuve, 55,000 kilomètres. Tél. 545-8669.

VOLKSWAGEN Passat 1993, turbo diesel, manuelle, kilométrage élevé, freins à vérifier, 1,000\$. Tél. 545-8669.

VOLVO 850 1997, 155,000 kilomètres, vert forêt, très très propre, toujours bien entretenue, roues mags, aileron, CD, etc... 12,500\$. Tél. 549-1464 cellulaire: 815-0041.



BAYLINER 1987, 25', Command-Bridge Ciera (2 conduites), moteur 5 litres, avec renfortage, excellente condition. A voir! Tél. 272-1112 ou Sabin: 547-2022.

2 MOTOMARINES Bombardier, 500, 580, avec remorque double, à voir absolument! 4,100\$ négociable. Chaloupe fibre de verre avec volant, 14' + remorque roues 14", 1,200\$ négociable. Toile de bateau bleue, neuve, pour Glastron 1976, prix à discuter. Tél. 695-2921, 480-0158.

ATTENTION! Soyez prêts pour l'été! Réparation de moteurs hors-bord, vente pièces neuves et usagées Johnson, Evinrude, Mercury et autres marques. A vendre: moteurs 3 à 70 forces. Bateaux 14' et 15' avec moteurs 35 et 70 forces. Lépine Marine 549-4441.



BATEAU Doral 23' 1984, moteur 5 litres, très propre, 12,000\$ négociable. Tél. 662-6829, 487-1120.

BATEAU Doral 23' 1990, cuddy cabine, moteur A-1, 650 heures (moteur), remorque. Nouveau prix 18,500\$. Tél. 548-3952.

BATEAU Wellcraft 1987, Antigua 260, longueur 28', Mercurier 260 HP, couche 6 personnes, avec remorque, autres équipements, parfaite condition, impeccable. Tél. 695-9829.

BAYLINER 1989, open deck, 19.5', 120 forces, in-board, bien équipé, 2 toiles (campeur + rapide), remorque galvanisée, très bonne condition, 8,500\$ négociable. Tél. 696-0842, pagette 693-6870.

CANOT en fibre de verre Radisson, 13 pieds, valeur 600\$, laissé 275\$ Tél. 548-2735.

CANOT St-Maurice 14' fibre de verre, flotteurs tandem, 350\$. Tél. 696-3295.

CANOTS et chaloupes, fibre de verre, toutes grandeurs. Particuliers. Tél. 678-3405.

CANOTS, chaloupes, toutes grandeurs, prix du manufacturier. Tél. 690-7931.

CHALOUPE 12', fibre de verre, moteur Johnson 8 forces, remorque à chaloupe. Vendu en bloc ou séparément. Tél. 693-8107.

CHALOUPE 12', fibre verre, moteur 8 forces Johnson, équipé, remorque, 2,000\$ négociable. Motoneige Formula Plus 1990, pour pièces, 400\$ négociable. Tél. 549-6364.

CHALOUPE 14', double fond, fibre de verre, siège pivotant, très propre, 625\$. Tél. 591-3137, 545-3671.

CHALOUPE 15.5', moteur Yamaha 25 forces avec trim (1 an), remorque. Tél. 674-1253.

CHALOUPE aluminium 12', moteur 2 cylindres 6 HP avec barrière, impeccable, très bonne condition, 1,800\$ négociable. Tél. 592-2516.

CHALOUPE aluminium 14' avec moteur 6HP et remorque. Tél. 346-5652.

CHALOUPE aluminium 14' et 12', remorque, moteurs 15 HP, 7.5 HP et 4 HP Pédales. Tél. 547-7466.

CHALOUPE aluminium 17', avec volant, moteur 25 forces, remorque, toile, 2,500\$ tél. 673-7923

CHALOUPE de pêche 1990, 17', aluminium, équipée, 5,700\$. Tél. 695-2033.

CHALOUPE fibre de verre, double fond, 15.6', 1,500\$. Tél. 668-9282.

CHALOUPE Princecraft modèle Hudson 1997, avec moteur Mercury 60 HP 2002. Garantie transférabile 11,500\$ Tél. 698-0388.

CHAPARAL 1994, 23 pieds, cuddy cabine, moteur 454, excellente condition, remorque. Tél. 487-0632.

CONCORD 22 pieds, moteur Mercurier 470 4 cylindres, une chambre à coucher. Pied du moteur, démarreur, intérieur et toit campeur refait à neuf. Investi 11,500\$ en 2003. Valeur 24,000\$ laissée 15,000\$ Tél. 545-0757.

CYCLOPAL 2004, neuf, rapide, confortable, sécuritaire. Tél. 693-5079.

GLASTRON 17 pieds, 1982, in-bord, 3 litres, toit neuf, intérieur neuf, bonne condition, 5,800\$. Tél. 557-0213.

JE RÉPARE les hors-bords de toutes marques jusqu'à 20 HP. Omer Bouchard et Fils Inc. (418)543-7492.

KMV 1989, (bateau de pêche et de randonnée) 18.5 pieds, moteur 70 forces Johnson, remorque incluse, 9,500\$. Tél. 678-9463.

MAXUM 18', 1990, open deck, moteur 90 forces, toile rapide, neuf, radio AM/FM, cassette, remorque, 8,900\$. Tél. 662-9631, pagette 669-6690.

MONTE CARLO open deck, 1991, 17.8', Mercurier 3 litres, remorque incluse, impeccable, 12,300\$. Tél. 673-3057.

MOTEUR hors-bord Evinrude 15 forces 1987, A1, avec commande de vitesses et réservoir inclus, 1,400\$. Tél. 543-9280.

543-6262

FREINS MANIC INC.

Solutions FREINS

Rotors et tambours

1-800-463-6575

1123, rue Manic (parc industriel) CHICOUTIMI

Spécial de la semaine

2004 Chrysler Sebring
6 cylindres, amande, automatique, 30 000 km, état neuf.

SPÉCIAL 17 995\$



2002 DODGE CARAVAN
Air climatisé, 61 000 km.
18 995\$ Spécial
17 995\$ 15 995\$

2001 CHEVROLET SILVERADO
King Cab, 4x4, 58 000 km.
25 995\$

Le meilleur choix en ville
Les prix les plus bas!

2002 DODGE CARAVAN
Air climatisé, 61 000 km.
18 995\$ Spécial
17 995\$ 15 995\$

2002 MAZDA PROTÉGÉ EX
Automatique, tout équipé, toit ouvrant, verrouillage et vitres électriques.
14 995\$

2000 TOYOTA CAMRY
55 000 km.
16 995\$

2000 CHRYSLER SEBRING
Convertible.
Spécial: **18 495\$**

2001 JEEP TJ
Bas millage, 6 cylindres



20 995\$
À qui la chance!

2001 CHEVROLET SILVERADO
King Cab, 4x4, 58 000 km.
25 995\$

2003 DODGE RAM 1500 SLT
Moteur HEMI, tout équipé, 24 000 km, 4 portes.
36 995\$

2001 DODGE CARAVAN
Tout équipé, 46 000 km.
Spécial: **15 995\$**

2000 CHRYSLER INTREPID
Tout équipé, seulement 14 000 km, 1 seul proprio.
14 995\$

1999 DODGE DAKOTA SPORT
8 cyl., automatique, 79 000 km.
Spécial: **19 995\$**

Richard Boivin Représentant
Sebastien Bouchard Représentant
Laval Brassard Représentant
Yves Tremblay Représentant
Roxanne Lavoy Dir. commerciale

Bedard
1464, boul. St-Paul
Chicoutimi
549-1701
DODGE • CHRYSLER • JEEP

1998 CHEVROLET SIE
King Cab, 2X4, manuelle, 100 000 km, boîte longue.
Spécial: **12 995\$**
Photos peuvent différer

CHEVROLET 1500, 1989, automatique, king cab, boîte fibre de verre, très bon état. Tél.: 549-5883.

CHEVROLET GMC Sierra 4 portes, 1995, 2X4, 126.000 kilomètres, blanc, 8.900\$. Tél.: (418)239-0199.

CHEVROLET S-10 1994, king cab, V6 4.3, automatique, 202.000 kilomètres, 4.500\$. Tél.: 543-3155, 812-3596.

CHEVROLET S10 1994, king cab, 4.3 vortec, 165.000 kilomètres, excellente condition, 6.200\$ négociable. Tél.: 547-0365.

DODGE Dakota 1989, V6, automatique, 143.000 kilomètres, 1.400\$. Tél.: 673-4117.

DODGE «Dakota» 1994, 190.000 kilomètres, cabine allongée, 5.995\$. Tél.: 818-1696.

DODGE RAM 50 1992, 4 cylindres, manuelle, bonne condition, 1.550\$. Tél.: 545-3448.

DODGE-RAM 2500, 1997, king cab, V-10, 180.000 kilomètres, équipé pour fifthwheel. Tél.: 544-3690, page: 541-8857, cell.: 820-1899.

F-150, 1995, simple cab, automatique, 142.000 kilomètres, 4.200\$. Tél.: 695-1689, page: 698-8406.

F-350 à gaz, dompeur, F-150 plate forme. Tél.: 693-6078.

FORD «Cutaway» 1994, boîte fibre verre 16 pieds, moteur 7.2, diesel, automatique. Tél.: 543-6318.

FORD «F-150» 1986, moteur 6 cylindres, économique, 60.000 kilomètres. Echange possible. Tél.: 696-0747.

FORD F-150 1992, simple cab, 302, manuelle, 5 vitesses, excellente condition. Tél.: 678-2634.

FORD F-150 1994, 152.000 kilomètres, 1 1/2 cab, 5 vitesses, excellente condition. Tél.: 542-4350.

FORD F-150 2001, Super Crew, 2x4, 58.000 kilomètres, automatique, moteur 5.4, 20.000\$. Tél.: 668-4634.

FORD F-150 XLT, 1997, cab et demi, 3 portes, 2X4, 64.000 kilomètres, prix à discuter. Tél.: 545-1598.

FORD F-150, XL, 2000, V-6, cabine simple, 89.000 kilomètres, garantie prolongée, 12.500\$. Tél.: 690-0334.

FORD F150 1996, 103.055 kilomètres, Tél.: 696-0008, cellulaire: 812-6144.

GMC Sierra 1994, 305 automatique, air climatisé, vitres et portes électriques, régulateur de vitesses, radio am-fm cassette, très propre 7.850\$ négociable. Tél.: 345-8525, page: 487-9815.

GMC «Sonoma» 1993, 4.3 litres, V6, moteur neuf, 30.000 kilomètres. Tél.: 545-6562, 820-9132 (cellulaire).

ISUZU «Hombre» S10, 1997, 166.000 kilomètres, cabine simple, excellente condition, 4.995\$. Tél.: 678-1009.

MAZDA B3000 1994, 1.700\$ négociable. Tél.: 545-3787.

MAZDA B4000 2001, 2x4, automatique, garantie prolongée. Tél.: 542-7972, 812-0925.

MAZDA «B4000» 1997, cabine plus, 145.000 kilomètres, automatique, 8.995\$. Tél.: 818-1696.

NISSAN 1989, king cab, 188.000 kilomètres, 1.000\$. Tél.: 272-2021.

NISSAN Hustler 2X4, extra-cab, manuelle, 5 vitesses, 1987, 195.000 kilomètres, moteur Z-24, mags chromés, 1.250\$. Tél.: 673-1071, 290-1071.

NISSAN «Pathfinder LE» 1997, tout équipé, cuir, Selement 83.000 kilomètres. À voir! Excellence Nissan, 543-6477.

NISSAN pick-up 1994, king cab, 2x4, V6, manuelle, 163.000 kilomètres, 4.500\$. Tél.: 668-4634.

PICK-UP Isuzu 1988, très propre, 160.000 kilomètres. Tél.: 544-5389, 544-6628.

TOYOTA 1989, 2X4, 250.000 kilomètres, moteur 22R, bonne mécanique, 1.150\$. Tél.: 548-2969.

TOYOTA T-100, 1993, peinture neuve, bonne condition, 225.000 kilomètres, 6.500\$. Tél.: 678-9463.

CHEVROLET Silverado, 2001, automatique, 58.000 kilomètres, tout équipé, garanti. Cell.: 540-0663.

DEUX TOYOTA: 1986, 1988, mécanique, carrosserie A1, trouble électrique, complet ou pièces. Tél.: 544-9007, 592-8003.

DODGE Dakota 4x4, king cab, V6, 1992, automatique, 8.000\$. Tél.: 548-6485.

DODGE Dakota king cab 1991, 4x4, V8, 52.000 kilomètres, 8.000\$. Tél.: 544-2734.

DODGE Dakota SLT 2000, V8 4.7, équipement complet, boîte fibre verre, 8 pneus, 57.000 kilomètres, VGA, comme neuf, 14.900\$, particulier 1 taxe. Tél.: 673-3057.

DODGE RAM 1998, 2500, 4x4, king cab, 220.000 kilomètres, moteur neuf, 13.500\$. Tél.: 690-1429, 693-8729.

EXCELLENTE condition: GMC, 4X4, Sierra, 1997, V-8, 5.7 litres, king-cab, 13.200\$. Tél.: 544-1379.

F-150 XLT Lariat 1991, 4x4, très propre, 4.900\$ négociable. Tél.: 545-6747.

F-150, super Crew, XLT, FX-4, 4X4, 2002, bleu foncé, 4.6 litres, automatique, 21.000 miles, équipement complet, 27.000\$. Tél.: 690-1586, 540-4573, voir seulement.

F150 XLT Lariat 1987 4x4, king cab, automatique, moteur 302, boîte fibre de verre, mécanique A-1, bon état, 2.500\$ négociable. Tél.: 547-0691.

FORD 4X4, 1989, automatique, king-cab, 15.000 kilomètres, prix d'aubaine. Té.: 668-4414, page: 592-9015.

FORD Explorer 1991, automatique, tout équipé, excellente mécanique, 185.000 kilomètres, carrosserie refaite à neuf, 3.000\$. Tél.: 678-1331.

FORD «Explorer» 1993, 143.000 kilomètres, tout équipé, 5.995\$. Tél.: 818-1696.

FORD F-150 2002, 4X4, 36.000 kilomètres, impeccable, garantie juin 2005. Tél.: 549-6996.

FORD F-150 XL 2000, 4X4, king cab, 124.000 kilomètres, climatiseur, 4 pneus d'hiver sur jantes d'acier, 16.500\$ négociable. Cellulaire: 487-4851.

FORD «F-150 XLT» 1997, 4x4, extra cabine, 128.000 kilomètres, entièrement équipé, boîte courte. Un seul propriétaire. Spécial: 15.000\$. Tél.: 540-7602, 696-4049.

FORD F-150, 4X4, 1997, 3 portes, boîte longue, vert, excellent état, 102.000 kilomètres, 12.500\$. Tél.: 668-4978.

FORD F-250, XL, 1999, king cab, 4 portes, équipement complet, 16.000\$. Tél.: 669-0361, 669-4922 page.

FORD Ranger 1990, 4x4, automatique, 136.000 kilomètres, fond de caisse de plastique, boîte de rangement, démarreur à distance, 3.500\$ négociable. Tél.: 669-1958.

FORD Ranger XLT, 1998, automatique, king-cab, 4.0 litres, 4X4, 94.000 miles, 13.500\$. Tél.: 676-2339.

FORD Ranger, 1990, 4X4, automatique, cab 1/2, bon état, 3.500\$. Tél.: 679-2381.

GMC 1500 SLE Z71 2000, 4x4, 4 portes, automatique, Aubaine: 17.500\$. Tél.: 673-7338, page: 690-5559.

GMC 1988, 4x4, une tonne (3.500), simples roues, très propre. Pour pièces ou route. Tél.: 678-3776.

GMC 1998, 2500, 4X4, manuelle, 6.5 litres, diesel, 121.000 kilomètres. Tél.: 275-4432.

GMC 2500 1997, 4x4, cabine simple, 11.500\$. Tél.: 543-5528.

GMC «K1500», 1989, 4x4, 2.200\$. Tél.: 673-3476, 549-5263.

ISUZU Trooper, 1990, 4X4, manuelle, état de marche, 500\$. Page: 696-5811.

JEEP Cherokee 1986, très propre, 1.000\$. Tél.: 696-4158.

JEEP Grand Cherokee Laredo, 1994, 229.000 kilomètres, automatique, groupe électrique, noir, pneus hiver, été, bonne condition, 7.200\$. Tél.: (514)884-2123, (418)545-8307.

JEEP Cherokee 1988, 250.000 kilomètres, vert, peinture récente, bonne mécanique. Tél.: 347-3559.

JEEP Laredo 1995, tout équipé, V8, radio Infinity Gold, démarreur à distance, 220.000 kilomètres, 6.000\$. Faut voir! Tél.: 673-7773.

JEEP Liberty 2002, marine, 54.500 kilomètres, parfaite condition, balance garantie, 23.500\$. Tél.: 540-7787.

JEEP Liberty Edition Limitée 2003, 8.000 kilomètres, 4x4. Tél.: 820-3344, soir: 698-1698.

JEEP «Liberty Limited» 2002, 50.000 kilomètres, 23.500\$. Tél.: 696-2338.

JEEP Wrangler 1989, prix à discuter. Tél.: 696-6563.

JEEP YJ 1989, 4.2 litres, 138.000 kilomètres, 3.900\$. Tél.: 690-0362.

JEEP YJ 4 cylindres, manuelle, très propre, propriétaire unique, 5.400\$. Tél.: 545-8669.

Kia Sportage EX 2001, blanc, automatique, excellente condition, 84.000 kilomètres. Tél.: 543-2049, 812-2345 laissez message.

LAND ROVER «MKIII» 1973, 4x4, bien préservé. Véhicule de collection. Propriétaire unique. Très peu utilisé. Deux toits, 5.000\$, non négociable. Tél.: 549-0465.

MAZDA 2600i 1991, manuelle, très propre, peinture, pneus neufs. Tél.: 543-9532, 673-4493.

MAZDA 4x4 1995, excellente condition, Faut vendre. Cell.: 815-6652.

308 Fourgonnettes à vendre

LUMINA Van, 1995, polymère, 114,000 kilomètres, 1 seul propriétaire, condition A-1, air climatisé, freins ABS, démarreur, 7 passagers, beaucoup de pièces neuves, 5,200\$ négociable. Tél:544-9847, paget:591-5855.

MAZDA MPV 1989, automatique, 230,000 kilomètres, excellent état, pas de rouille, faut voir! 1,500\$. Tél:815-7558.

MAZDA MPV 1990, 4 cylindres, bonne condition, 650\$. Tél:673-3303, 592-5364.

NISSAN Access, 1991, 5 portes, manuelle, beige et brune, 230,000 kilomètres, prix à discuter. Tél:543-5948.

NISSAN Axxess 1993, 5 vitesses, 2,800\$. Tél:542-5839.

PLYMOUTH Voyager, 1992, 7 passagers, moteur 3.3, 178,000 kilomètres, 1,995\$. Tél:696-4071, 820-6767.

PLYMOUTH Voyageur 1991, 170,000 kilomètres, tout équipé, parfaite condition, 2,300\$ négociable. Tél:547-7536, 812-6911.

PLYMOUTH «Voyager» 1992, 3 litres, 1,400\$. PNEUS d'été (4x205/75R14), (4x195/75R14). Tél:672-1870.

PLYMOUTH «Voyager» 1994, 118,000 kilomètres, entièrement équipée, 4,995\$. Tél:818-1696.

PONTIAC Trans Sport, 1994, 7 passagers, seulement 118,000 kilomètres, moteur 3.1, air climatisé, très bon état, 4,000\$. Tél:548-1445, 693-7608.

309 Machinerie

ACHETONS tracteurs de ferme de toutes marques. "Bulldozers", pépines, "skidders", excavatrices, engins stationnaires, etc. (819)364-2666 Yvan, (819)364-2021 Gervais. Payons bon prix comptant.

Attention forestiers!

Fatigués de payer trop cher vos dents de scie en «U». Contactez Michel au (418) 748-6442.

Livraison gratuite partout au Québec

Distributeurs:

- Industries Soudex (418)347-2159
- Les industries Lapière (418)251-3025
- Équipement fédéral (418) 549-0022

Visa et Master Card acceptée.

BULL 1960, environ 6,000 livres, 3,000\$. Tél:695-1689, paget:698-8406.



CHARRIOT-ELEVATEUR Caterpillar 5000 livres, pneumatique, propane, 3 sections, «side shift» impeccable, comme neuf, 14,950\$. Tél:693-8282, 690-9531.

DEBROUSSAILLEUSE, Still 450, servi une saison, prête pour l'été, 395\$ négociable. Tél:695-2395, 812-1347.

MACHINERIE agricole: tracteur MF35, presse avec lance-balle, etc. Tél:542-5085.



MINI-EXCAVATRICE pelle Komatsu PC500U1, 3,200 heures, 2 baquets 24" et 42", excellente condition. Tél:545-7040, 812-8688.

MULTIFONCTIONNELLE Koering 608, 1997, tête Waratha 470, avec pièces. Prête à travailler. Tél:697-0892, 812-5893.

PELLE hydraulique Komatsu 180 LC 1989, très bonne condition. Tél:547-1344.

PELLE mécanique Takuchi TB-035 1996, très très propre, 25,000\$ ferme. Tél:548-1894.

SOUDEUSE Lincoln diesel, à vendre ou à échanger, moteur Perkins 300 ampères, condition A1, 3,500\$ négociable. Tél:668-5194.

TRANSPORTEUR John Deere 540, remanufacture en 1998, très bonne condition, capacité chargement 5 tonnes, 28,000\$. Tél:544-8977.

URGENT BESOIN, ACHETONS: PÉPINES, BULL-DOZERS, «SKIDERS», TRAILERS AVEC CHARGEUSES ET TRACTEURS DE FERME. PAYONS BON PRIX COMPTANT. Tél:819-353-1777.

WESTERN Star, 2001, 110,000 lbs, moteur 600 HP Cat, 18 vitesses, auxiliaire 2 vitesses, freins électriques, jacob, «break saver», fifthwheel, 200 tonnes, avec remorque 4 essieux, 45,000 lbs, 49' de long, 3 «arimes» 16", en bas du demi-prix neuf. Acheteur sérieux. Cause retraite. Tél:543-0404, 693-2409.

310 Motomarines à vendre

BOMBARDIER GTX, 2002, moteur 4 temps, 1500cc, 3 places, achetée en juin 2003, seulement 30 heures d'utilisation, remorque. Tél:696-1499, 630-0404.

BOMBARDIER SP 1990, 580 cc, avec superbe remorque. Tél:695-7667, 696-8469.

GTX 3 places, 1995, avec remorque, très bonne condition, offre raisonnable acceptée. Tél:542-1440.

POLARIS SLT 750, 3 places, 1995, bonne condition, 2,200\$ négociable. Tél:696-4733, soir.

SEA DOO Bombardier XP, 1995, avec remorque et toile, très très propre. Tél:590-1871.

SEA-DOO Bombardier 2002 LRV-DI avec équipement et remorque. Garantie prolongée 2006, 12,500\$ Cell:818-4127.

SEA-DOO Yamaha 650, 1994, mécanique A-1, carrosserie à réparer, état de fonctionner, avec remorque, 1,200\$ négociable. Tél:695-3934.

312 Motos à vendre

1995 MOTOCROSS Honda CR-125, moteur, transmission refaits, suspension Pro-Tech, valeur marchande entre 2,000\$ et 2,500\$. Faites une offre! Tél:545-0864.

CASQUE Shoe Picotte, large, 2 visières, 350\$. Tél:662-8435, 487-1365.

CRF 450 2003 impeccable. Tél:279-2294.

ENSEMBLE de moto Honda Goldwing Interstate 1200cc 1984, 63,765 kilomètres et mini tente-roulotte, 5,000\$ négociable. Prendrais échange Jeep ou chaloupe pour la pêche de même valeur. Cellulaire:550-4765.

ENSEMBLE Kevlar pour moto, dame, small, valeur 700\$, laissé 350\$. Tél:544-9212.

GOLDWIND SE 1999, 25,000 kilomètres, impeccable. Honda Shadow Ace 2000, style très spécial. Tél:695-3815.

GOLDWING 1500, SE, 1997, équipement complet avec remorque, très propre. Tél:544-6006.

GOLDWING 1983 Interstate, 135,000 kilomètres, 2,950\$. Tél:672-2981.

GOLDWING 1983, 1100cc, rouge, 3,000\$. Tél:236-9267.

HARLEY-DAVIDSON FXDWG 1450, 1999, chrome (+10,000\$), roues avec rais spéciales, pare-brise détachable, 20,500 kilomètres, violet, 21,000\$. Harley-Davidson Sporster 883, 2001, chrome ajouté (+3,500\$), 2 pare-brises, sacoche en cuir H.D., blanc perle, 9,500 kilomètres, 9,000\$. Cellulaire:(418)770-7451, tél:(418)748-3777, demandez Carol.

HARLEY-DAVIDSON FXSB 1984, "shovel head", 47,000 milles, passablement de chrome, courroie arrière. Tél:276-7109.

HONDA 1984, Magna V-30 (500 cc), 27,400 kilomètres, avec sacoches, pneu arrière neuf, batterie neuve, 1,600\$ négociable. Tél:275-9038.

HONDA CB 450, 1982, 20,000 kilomètres, très propre. Tél:549-8330.

HONDA CB750 1984, très propre, 2,000\$ Tél:693-8416.

HONDA CX 500 1982, inspectée SAAQ, excellente condition, 1,450\$. Tél:545-2736.

HONDA Goldwing 1982, 1100 CC, mécanique excellente, bas kilométrage, super propre, 4,500\$. Tél:549-8479.

HONDA «Goldwing GL 1500» 1999, comme neuve, 18,000\$. Tél:673-7830.

HONDA GOLDWING SE 1500 1994, tout équipé, plus de 4,000\$ d'extras, 2 casques avec intercom, 13,500\$. Tél:678-2227.

HONDA Goldwing, 2001, 1800cc, 15,000 kilomètres, 24,000\$. Tél:544-1263 (semaine), 272-1837 (fin semaine).

HONDA Helix, 250, Scooter avec side-car, tout équipé: radio, CB, 4,500\$. Tél:693-0325.

HONDA «Interceptor» 1000cc, 1984, impeccable! Prix à discuter. Tél:591-8796 (pagette).

HONDA Magna 1984, V-65, 1100 CC, 33,500 kilomètres, rouge, pare-brise, pneus et toile neufs, très bonne condition, 3,500\$. Tél:545-2228.

HONDA «Magna» 1982, 750cc, 52,000 kilomètres, 1,800\$, négociable. Tél:699-1173.

HONDA Magna, V45, 750, 1983, bonne condition, 1,300\$. Tél:815-6669.

HONDA Sabre V65 1985, très performante, très bonne condition, 65,000 kilomètres, 2,300\$ Tél:547-2470, 815-0885.

HONDA SHADOW Ace 2000, 750cc, 6,000 kilomètres, bien équipé, valises, pare-brise, dossier + extras, 6,900\$. Tél:672-2844, 818-3526.

HONDA Shadow Ace, 750, 1998, parfaite condition. Tél:543-5627 laisser message.

HONDA Shadow Ace, 750, 2002, 14,000 kilomètres, 5,800\$. Tél:696-4399.

HONDA Shadow Tourer 1100, 1998, 3,000\$ d'équipement, valises rigides, 22,000 kilomètres, 9,700\$. Tél:668-5573, 668-9518.

HONDA Shadow VLX, 1995, 600cc, 20,000 kilomètres, idéal pour femme, 3800\$. Tél:548-9928.

HONDA Shadow VT 600, 1996, 4,000 kilomètres, état neuf. Tél:549-8282.

312 Motos à vendre

HONDA XR100 2003, hors-route, bon état, 2,000\$. Tél:698-6220.

HONDA XR250 2001, comme neuve. Tél:673-3106.

HONDA XR650R 2001, avec kit haute performance, environ 1,500 kilomètres. 5,800\$ Tél:(418)275-2015.

KAWASAKI Concours (1100), 2002, 7,000 kilomètres, comme neuve. Tél:545-8141, 696-4079.

KAWASAKI Concours, 1999, 1000cc, 29,000 kilomètres avec remorque Denray RS2 Eagle 2002, 9,250\$. Tél:256-3373.

KAWASAKI KDX 220 2001, pneus, "Hand Guard" neufs, très propre, possibilité d'équipement, 3,200\$ négociable. Tél:690-3741, 541-7121.

KAWASAKI KLR, 250cc, 1992, très propre, excellente condition. A voir, 2,100\$. Tél:673-1951 (St-Honoré)

KAWASAKI KLR, 650, 3,000 kilomètres, 4,495\$. Tél:276-8638.

KAWASAKI KX 250, 1996, moteur 2000, 2,300\$. Tél:542-0143.

KAWASAKI KX-100 1999, excellente condition. Tél:547-0365.

KAWASAKI LTD, 1100 CC, 1983, 59,000 kilomètres, 4 cylindres à «driving», à vendre 2,000\$ négociable. Tél:697-1688, laisser message.

KAWASAKI Vulcan Classic 1997, 1500 cc, 30,000 kilomètres, beaucoup de chrome, tout équipé, prix à discuter. Tél:544-2289 après 17 h, pagette: 591-7199.

KAWASAKI ZX-7, 1994, look unique, chrome, état neuf, 4,000\$. Tél:545-8851, 591-6150.

KAWASAKI ZX6 Ninja 1993, 59,000 kilomètres, très bonne condition, 3,500\$. Equipement disponible. Tél:(418)679-4149.

KAWASAKI ZX9, 1997, 18,000 kilomètres, peinture d'exposition avec silencieux Muzzi, passage de roue, kit Dyno-Jet, filtre K&N, toile, unique et impeccable. 8,000\$ négociable. Tél:349-1127.

KTM 640, 2001, Super Motard, comme neuf, «pipe» compétition, acheteur sérieux seulement. Tél:668-0974.

LA BAIE JONQUIÈRE PIÈCES MOTONEIGES, MOTOS, VTT

Pour vos accessoires et pièces, avant d'acheter, passez nous voir!

Prix—Service—Qualité Vaste choix! 544-0623, 695-6950

MAGNA V-45, 1983, très propre, 2,200\$. A voir! Tél:544-9212.

MARAUDER GZ 250 2001, 3,000\$, sacoches et pare-brise inclus. Tél:544-2015.

MOTO RM250 1997, excellente condition. 2,800\$ Tél:548-3861, pagette: 541-9375.

MOTO-CROSS CR-250, 2001, mécanique A1, très peu servi, Pro-Taper. Tél:590-1460.

MOTO-CROSS Honda CR-250, 1999, très propre, 3,600\$. Tél:544-5373.

MOTOCROSS «KTM-SX520», 2000, très bonne condition, 5,500\$. Tél:347-2404, 487-6277.

MOTOCROSS Suzuki RM, 250, 2002, impeccable, vente rapide. Tél:591-3920, 698-6564 David

MOTOCROSS TM, 125 CC, 2001, rims Excel, chucks Ohlins, fourche inversée Paoli, embrayage hydraulique, freins Brembo, état neuf. Tél:693-0199, 693-5113.

MOTOS

- NEUF Concours 1000, 10,695\$
- VULCAN 1500, 2004, 10,595\$
- VS 800 2004 équipement complet, 7,995\$
- NEUF KX 125 2002, 5,195\$
- NEUF KX 250, 2003, 5,395\$
- ZX 900 1995, 4,999\$ TPS incluse
- KLX 650 avec clignotants, 2,795\$ TPS incl.

R. SPENCE & FILS

4364, boul. du Royaume Jonquière, G7X 7V5 Tél:418-542-4456

312 Motos à vendre

REMORQUE Denray pour Honda Goldwing 2 habits Joe Rocket en nylon et 2 communicateurs. Tél:696-1798.

SCOOTER Honda 150cc, excellente condition, 90 milles au gallon, 950\$. Possibilité d'échange. Faites votre offre. Tél:698-2581.

SCOOTER «Honda Helix» 250cc, 30,000 kilomètres, 4,500\$, négociable. Tél:545-8132.

SELLE Mustang pour Kawasaki Nomad, 500\$. Casque Roof, large, 250\$. Tél:696-2570.

SUZUKI 125-SP 1984, très propre, excellente condition. Tél:547-4985.

SUZUKI DR600 1989, modèle Dakar, très bon état, 1,900\$. Tél:668-0068, 480-8729.

SUZUKI DR650 1992, très bonne condition, 2,100\$. Tél:542-1217.

SUZUKI DRZ 400, 2003, équipée au complet, plaque route. Tél:344-1074, 487-4528.

SUZUKI «GS 500» 1992, rouge, 21,000 kilomètres, excellente condition, 2,700\$, négociable. Tél:275-9080.

SUZUKI GSXR 750, 2003, 5,000 kilomètres, 9,995\$. Tél:672-6569.

SUZUKI Intruder 1995, 800cc, mécanique A1. Tél:668-0517.

SUZUKI «intruder LC 1500» 2000, 17,000 kilomètres, pneu neuf arrière, verte et noire, 8,500\$ négociable. Tél:544-6069, 696-8482 (pagette).

SUZUKI RF900-R 1995, 40,000 kilomètres, parfaite condition, 2,995\$. Tél:542-7641, 693-7448.

SUZUKI Savage, 650, 1996, excellente condition, 2,700\$. Cell:540-6266.

SUZUKI SV 650, 2004, bleue, Roadster, 170 kilomètres, 7,200\$. Tél:690-3847, 290-0590.

SUZUKI Temper 650cc, excellente condition, 1,200\$ négociable. Tél:697-0875.

YAMAHA 1100cc, Virago 1996, 55,000 kilomètres, 3,900\$ négociable, excellente condition. Tél:672-6917, 672-2221.

YAMAHA 1200 Venture 1984, 59,000 kilomètres, 3,500\$ YAMAHA Venture Royale 1300 1988, 53,000 kilomètres, 6,000\$ KAWASAKI KLR 1993, 15,000 kilomètres, 1,500\$. Tél:276-4045, 671-1075.

YAMAHA «Midnight 750», 1980, 1,000\$. Tél:677-2132.

YAMAHA Road Star 2000, 1600cc, excellente condition, 10,400\$. Tél:812-2810, 542-1618.

YAMAHA Road Star, Silverado, 1999, excellente condition, à voir, 10,500\$. Tél:543-0908.

YAMAHA Roadstar 1600cc, 2900 kilomètres, état neuf, prix à discuter. Tél:668-7841, 482-9680.

YAMAHA V-Star 2001, 1100cc, 14,000 kilomètres, tout équipée, état neuf. Tél:668-0517.

YAMAHA V-STAR Custom 2001, parfaite condition, avec accessoires, 8,750\$. Tél:548-6105.

YAMAHA Venture Royale 1984, 86,000 kilomètres, rouge, 2,500\$. Tél:543-8525, 272-3049.

YAMAHA Virago 1100cc, 1993, femme propriétaire, 4,000\$. Tél:545-6511, 591-0963.

YAMAHA Virago 1100cc, 1997, équipement complet, impeccable, 4,700\$. Tél:690-0981.

YAMAHA Wolverine, 1999, sport, 4X4, tout équipé, très propre. Tél:542-9936.

YAMAHA «WR 400 F» 1999, 3,750\$. Tél:343-3628.

YAMAHA XP 225 1995, très propre, esthétique retait selon modèle 2003, femme propriétaire, prix à discuter. Tél:678-9261.

YAMAHA XT 225 CC, 1995, 4,800 kilomètres, très propre, faut voir! 2,500\$ négociable. Tél:545-4783.

YAMAHA YZ 250 2001, excellent état, 3,900\$ Tél:690-0362.

YAMAHA YZ 426, 2000, volant Prop-taper, 3,750\$. Tél:548-6208.

YAMAHA YZ 80, 1997, très propre, prête pour la compétition. Tél:676-2222, 591-0892.

YAMAHA YZ 85, 2003, excellente condition, tune, pipe FMF, 3,200\$. Tél:543-5528.

YZ 426F, 2001, chaîne «pocket» neufs, suspension modifiée, peu utilisé. Tél:818-2477.

313 Motos 3 et 4 roues à vendre

3 ROUES Honda ATC, 200M, moteur remonté à neuf, demande petites réparations, 600\$. Tél:542-8968.

313 Motos 3 et 4 roues à vendre

316 Pièces et accessoires

4 PNEUS Bridgestone M773 LT235-85R16. 6 pls. 250\$. Tél.: 543-0875, cell.: 541-0622.

4 PNEUS d'été. 195/75R14. «Regetta II». 4 Mags pour Bronco. Ford. Pièces de Bronco et Ford. 1984 à 1989. Beaucoup de choix de pièces. Tél.: 547-3133.

4 PNEUS Goodyear F-32. 185-75-14. 60% d'usure. 50\$. 4 pneus Marshall 175-65-14. 40% d'usure. 85\$. 4 pneus Michelin MX4. 175-65-14. 60% d'usure. 80\$. Roll-bar noir pour petit camion. 100\$. Tél.: 673-1071, cell.: 290-1071.

4 PNEUS haute performance. 215-55R15, comme neufs. 4 mags 15" Hyundai. Tél.: 549-2466, 541-4143.

4 PNEUS Hercule Terra Track 31-10-50 R15, flamant neufs, payés 1050\$ laissés 750\$ ou offre raisonnable acceptée. Carriole 2 places pour VTT. 1.500\$ négociable. Tél.: 678-9428.

4 PNEUS LT245-75R16. Bridgestone, neufs. 10 pls. 650\$. Tél.: 591-3977.

4 PNEUS Michelin LTX-A/T. 33X12.50 R15 LT. Environ 20% d'usure. 500\$. Tél.: 349-1127.

4 PNEUS Michelin P195-65-15. 4 pneus Touring P195-65-14. Tél.: 690-2992, 693-8629.

4 Roues MAGS 16" avec pneus pour camion S-10. Tél.: 276-6401.

4 roues mags aluminium. 16" pour Pontiac. 125\$ pour les 4. Tél.: 695-1630.

4 roues mags pour Civic. Momo 14" avec pneus Potenza. 2 mois d'usure. 650\$ négociable. Cell.: 487-4851.

BOITE complète pour Ford F150 1980 à 1994, fond en plastique, bon état. 450\$ négociable. Tél.: 547-0691.

BOITE haute fibre de verre de marque Prestique, rouge vin, pour boîte 6", camion Ford F-150. Prix négociable. Tél.: 544-7453.

CHEVROLET Sprint. 1990 à vendre pour pièces. Bas prix. Tél.: 545-3607.

COUVERCLE fibre de verre pour Toyota Tundra. 800\$ Tél.: 668-5249.

FORD Runner. 1986 pour pièces. Tél.: 544-8907.

MAGS American Racing aluminium poli 15x8. 6 trous 4 pneus BF Goodrich. Mud-Terrain 31X10.5R15. Etat neuf. Tél.: 548-2599.

MAGS chromés universels. 5 trous. avec pneus 15". un mois d'usure. 1.000\$. Tél.: 668-5938.

MARCHE-PIED de Jimmy 4 portes. 1995 et plus en tube aluminium. 125\$. Tél.: 818-0603.

MOTEUR GM 400 po. cu. «Small Block» parfaite condition. 700\$. négociable. Tél.: 541-2309.

PANNEAU fibre de verre Fibrobec Space Lid pour camion Super Crew. 750\$ Tél.: 542-0892.

PIECES pour pick-up Nissan. 1987 à 1990, moteur, différentielle, transmission automatique, et autres pièces. Tél.: 272-3198.

PNEUS avec jantes pour camion 1999. 245-75-16. 350\$/le tout. Tél.: 673-3476, 549-5263.

QUATRE roues d'aluminium poli avec 4 pneus 255-50ZR-16 pour Chevrolet S-10. Tél.: 348-9127.

ROUES Mags magnésium. 14 pouces. 100\$/4. Tél.: 698-0804.

SIÈGE Honda moulant sport, noir et rouge. Silencieux chromé universel, excellente condition. Bon prix. Tél.: 812-4003.

SIÈGES complet avant et arrière de Honda Civic Si 1998. 2805\$ Tél.: 690-2992, 693-8629.

TOIT mou avec demi-porte pour YJ. 1988 à 1994. 800\$ Tél.: 544-3486.

TOYOTA camion 1987. 4x4. manuelle. pièces ou complet. 170.000 kilomètres, tres bien entretenu. Tél.: 272-1152, 272-2014.

315 Remorques à vendre



GMC 1980, levier hydraulique, inspecté S.A.A.Q. Bonne condition. Aubaine! Tél.: 274-3613, 274-2103.

RECHERCHE remorque basculante 4x7 ou 4x8, à bon prix, pour transporter VTT. Tél.: 545-2751.

REMORQUE 43X64" presque neuve. 450\$ tél.: 543-8890.

REMORQUE 4X8", se transforme pour 2 VTT. A voir. 600\$. Tél.: 693-6806 après 19h00.

REMORQUES neuves 4x8" basculantes, bois traité, prix débaras. Usagées disponibles. Tél.: 696-9591.

ROLLING JACK fermée, pour motoneige. 4 roues. 5X11. 1.300\$. Tél.: 549-4055.

Soyez enfin libéré
Cessez de fumer

REMORQUES TOUS GENRES (J&J, IDEAL, INNOVATOR, N&N remorques)

MÉTAUX ŒUVRÉS SUR PLANS ET DEVIS

REMORQUE À CHEVAUX ET MOTOS

FERMÉE

DOMPEUR

REMORQUE EN PLASTIQUE

ALTRÉK ALUMINIUM

ATELIER BOIX

CONCEPTION ET TECHNIQUE ET CONTRÔLE DE LA QUALITÉ

1585, boul. du Royaume Ouest, Chicoutimi, QC G7H 5B1
Tél.: (418) 545-0533 - Fax: (418) 545-9598

LICENCE RBQ 1335-0251-94

CWB CERTIFIÉ

317 Tracteurs à vendre



SUPERBES remorques pour entreposage, de 28' à 48', à partir de 2.995\$. Location L.S. inc., Léo Simard. 812-1051.

BELARUS 420. 4x4. 1982, cabine, 2.600 heures, excellent état. 7.800\$. Tél.: 557-0213.

INTERNATIONAL 414, essence, chargeur, grappe à l'avant. 3.400\$. Tél.: 672-2238, 540-7064.

KUBOTA à gazon, avec équipement. 7.800\$. Tél.: 695-2033.

TRACTEUR à pelouse Craftsman, excellent état, bien entretenu. 500\$. Tél.: 678-3539.

TRACTEUR à pelouse Honda «13-38», propre. 1.000\$. A voir chez Quincaillerie Nutrinor Saint-Bruno. Tél.: 343-3797, 669-8401.

TRACTEUR de ferme avec grappe avant et arrière, trois points, très bonne condition. 1.000\$. Tél.: 690-5364.

TRACTEUR de jardin Craftsman. 19.5 forces, 42" de coupe. 1998. 1.400\$ tél.: 673-7192.

TRACTEUR International B-275. 1965, diesel, refait à neuf, chargeur, toit, peinture, etc. négociable. Tél.: 548-1597.

TRACTEUR Sears 42" hydrostatique, neuf. Héritage. 1.200\$. Tél.: 695-0745.

318 Véhicules divers

CAMION FORD 9000 1985. 10 roues, bon état. Tél.: 673-4472.

400 EMPLOI

401 Gardien(ne) demandé(e)

GARDIEN(NE) demandé(e), restant proche rue des Champs-Élysées. Peut garder chez elle ou chez l'employeur. Pour 2 enfants (10 et 6 ans), de soir, de jour et une fin de semaine sur deux. Tél.: 545-2654, page: 591-8893.

402 Personnel demandé

AMENAGEMENT D.M.R. Recherche débroussailliers(euses) avec un an d'expérience et technicien(ne) forestier(ère), avec un an d'expérience. Tél.: 696-2623, 547-4299, 812-0663.

AVONS BESOIN de représentants. Saguenay—Lac-St-Jean. Tél.: 696-0115

AVEZ un revenu d'appoint. 10/20 heures/semaine, aucun déplacement, cédrom d'informations gratuit, formulaire demande internet: www.superconcept.com, Tél.: 1-866-285-7499.

BESOIN immédiatement d'évaluateur(trice)s mystères. Appliquer en ligne au www.clientmystere.com

402 Personnel demandé

CHAUFFEUR(EUSE) camion 10 roues, avec minimum 4 ans d'expérience, capacité d'opérer chargeur sur roues serait atout. Tél.: 673-4472.

CHERCHE apprenti-menuisier pour travaux de construction et rénovation. Tél.: 693-8416.

COIFFEUR désirent prendre sa retraite recherche coiffeur(euse) sérieux(se) pour continuité. Tél.: 543-2903.

COIFFEUR(EUSE) avec expérience recherché(e). Secteur Arvida. Tél.: 815-6868.

COIFFEUR(EUSE)S recherché(e)s avec clientèle. Prix de chaise à rabais. Tél.: 690-8611.

COMMIS CHASSE ET PÊCHE

Recherchons une personne passionnée de chasse et pêche pour conseiller et vendre ses produits. Devra posséder permis d'arme à feu, être dynamique et avoir de l'expérience dans la vente. Chicoutimi
Tél.: 690-9620

COMPAGNIE d'entretien recherche concierge avec ou sans expérience, formation donnée par l'employeur. Gilles. 542-7240, cell.: 550-7157.

COURS de tenue de bar au Dooly's, Chicoutimi secteur nord, devenez barman(aid) avec stage et possibilité de placement. Tél.: 815-6669 Marie-Claude.

COUTURIER(ÈRE) demandé(e) dans le domaine des aventures ou toiles de bateaux. Rembourseur(euse) serait un atout. 30 heures/semaines. Pour informations: 698-0445 Eddy

CUISINIER(ÈRE) avec expérience pour restaurant-bar, Chicoutimi. Tél.: 818-2368.

CUISINIER(ÈRE) demandé(e) pour remplacement de vacances et également sur appel. Domaine du Marquis. Tél.: 695-6946.

CUISINIER(ÈRE) d'expérience recherché(e) pour prendre en charge restaurant d'hôtel et salle de réception. Tél.: 697-6513.

CUISINIER(ÈRE) avec expérience pour resto. 20 à 30 heures/semaine, soir et fin semaine. Cell.: 815-1525.

DANS le domaine de la vente, personne dynamique, n'ayant pas peur de relever des défis. Tél.: 812-6495, 693-8519.

ÉCOLE DE BARMAN ET BARMAID Pub Avenue. «cours intensif», trucs, astuces, dégustation, pratique, tenue de bar. Formateur accrédité de l'I.T.H.Q. Possibilité de placement. Tél.: 545-3381.

Info-Collecte (418) 650-7230 1 800 761-6610 Site internet: www.hema-quebec.qc.ca

PERSONNE avec expérience en ébénisterie et menuiserie pour emploi permanent à temps plein. Devra fournir références. Envoyer C.V. par télécopieur au (418)542-2709.

PLUSIEURS postes au Saguenay: Nous analysons toutes les demandes idéal personnes à la maison et étudiants(tes). Tél.: 690-1868.

RECHERCHE cuisinier(ère) pour cuisine chinoise et canadienne avec expérience, 35 heures/semaine. Tél.: 679-3339 Laval Ouellet.

SUPERVISEUR(E) DE PRODUCTION (usine de fabrication de sacs de plastique) Poste à temps plein

Qualités exigées: — Autonomie — Bilinguisme serait un atout

Faire parvenir votre CV au: 100 rue Industrielle Hébertville, Québec G8N 1L1 ou par télécopieur au: (418) 344-4581

VOUS tirez le diable par la queue? Prenez le taureau par les cornes, temps partiel seulement, revenus supplémentaires. Tél.: 549-7234.

WIS SERVICE D'INVENTAIRE est en période d'embauche. Contactez-nous de 9 h à 16 h. Tél.: 690-3060.

450 FORMATION

451 Enseignement / cours

DEVENEZ UN AUTEUR A SUCCES avec notre cours d'écriture par correspondance. Recevez gratuitement notre brochure 1-800-267-1543. www.qualityofcourse.com brochure@qualityofcourse.com L'École de rédaction, 713-38 av. McArthur, Ottawa, ON, K1L 6R2.

500 OCCASION D'AFFAIRES

501 Finances

CONSEILLER B.D.A. Problèmes financiers. 500\$ à 250.000\$. Première et deuxième hypothèques jusqu'à 100%. Tél.: 1-800-463-9311 code 8560.

402 Personnel demandé

Emploi immédiat

Vous venez d'obtenir votre diplôme d'études secondaires et vous arrivez sur le marché du travail ou bien vous songez à réorienter votre carrière, nous avons le véhicule qui vous mènera ou vous désirez aller.

Nous offrons d'excellents services et avantages sociaux, de belles opportunités d'avancement, rémunération concurrentielle, formation continue. Automobile nécessaire.

Pour entrevue, téléphonez au (418)547-3973 ou envoyez votre CV par télécopieur au (418)547-0657

MONT-TREMBLANT, situé au pied des pentes de ski, restaurant recherche cuisiniers(ères), aide-cuisiniers(ères), barmaid(man), serveurs(euses). Si un de ces emplois vous intéresse, veuillez nous faire parvenir votre CV au (819)681-4445 ou appelez au (514)895-8511.

NOUVELLE compagnie de transport recherche mécanicien(ne) et chauffeur(euse) pour Québec et Ontario. Faites parvenir vos C.V. et dossier de conduite par fax: (418)274-8115.

OPPORTUNITE de carrière dans la vente et la représentation. Clientèle établie. Revenu de départ garanti, possibilité de 25.000\$ à 35.000\$ la première année. Formation à nos frais, excellents avantages sociaux. Si vous possédez un secondaire 5 ou plus ainsi qu'une automobile, téléphonez au 695-1967, demandez Yvon Tremblay ou faxez CV au 695-8019.

OPÉRATEUR(trice) de camion, pour vidange de fosses septiques. Classe 3. Tél.: 818-0603.

PERSONNE avec expérience en ébénisterie et menuiserie pour emploi permanent à temps plein. Devra fournir références. Envoyer C.V. par télécopieur au (418)542-2709.

Plusieurs postes au Saguenay: Nous analysons toutes les demandes idéal personnes à la maison et étudiants(tes). Tél.: 690-1868.

RECHERCHE cuisinier(ère) pour cuisine chinoise et canadienne avec expérience, 35 heures/semaine. Tél.: 679-3339 Laval Ouellet.

SUPERVISEUR(E) DE PRODUCTION (usine de fabrication de sacs de plastique) Poste à temps plein

Qualités exigées: — Autonomie — Bilinguisme serait un atout

Faire parvenir votre CV au: 100 rue Industrielle Hébertville, Québec G8N 1L1 ou par télécopieur au: (418) 344-4581

VOUS tirez le diable par la queue? Prenez le taureau par les cornes, temps partiel seulement, revenus supplémentaires. Tél.: 549-7234.

WIS SERVICE D'INVENTAIRE est en période d'embauche. Contactez-nous de 9 h à 16 h. Tél.: 690-3060.

Donner du sang, une question de vie.

Info-Collecte (418) 650-7230 1 800 761-6610 Site internet: www.hema-quebec.qc.ca

DALLAIRE ST-BRUNO

JACQUES GAUDREAU
Directeur des ventes division automobile et camion

Tél.: (418) 343-3758
Téléc.: (418) 343-2506

560, Melançon, St-Bruno
dallaireequipment@cgocable.ca
www.dallaire-st-bruno.com

ENTREPRISE ALPHA-PRO Chicoutimi RBQ: 8231-5797-02

• Résidentiel • Commercial • Industriel

Service de nettoyage à pression chimique eau chaude et froide

Nettoyage et traitement de pavé
Nettoyage et restauration de brique
Nettoyage de toiture

Béton
Asphalte
Bois
Métaux
Élimination de graffiti

10 ANS d'expérience Notre approche? Votre satisfaction!

ESTIMATION GRATUITE — 545-4186

VENTE DE REMORQUES DE TOUS GENRES

RÉPARATION ET VENTE DE PIÈCES

- Roulottes de voyage - Installation et vente de freins électriques et hydrauliques
- Vente et pose d'essieux - Vente et pose d'attache et Fifthwheel

2000 REMORQUES INC.

643, Dequen Dolbeau-Mistassini
Bur.: (418) 276-9383
Fax: (418) 276-0425
1-866-276-9383

Daniel Deschênes Propriétaire

Plus de 50 remorques en inventaire

Menaces/Saisies/Impôts/Stress financier SOLUTION:
UN PAIEMENT PAR MOIS
0 % D'INTÉRÊT
SDEC
Jonquière
(418)542-2000

PROBLÈMES FINANCIERS PERSISTANTS

Nous pouvons vous aider à vous en sortir
Règlement avec tous vos créanciers
N'hésitez plus et appelez-nous pour une évaluation gratuite de votre situation financière
RAYMOND CHABOT INC., syndic de faillite
(418) 812-7260

502

Occasion d'affaires

CONSTRUISEZ votre avenir!

Faites un complément de revenu important avec Elite. Renseignements: www.elite-leaders.com/62626. Tél.: 549-0990.

SOYEZ votre propre patron! Tél.: 1-877-303-5964 ou www.wellnessopportunities.com

600

SERVICES PROFESSIONNELS

601

Construction / Rénovation

30 ans d'expérience, 30 ans de garantie TOITURES, revêtements extérieurs. Fissures, crépi. Pose de membranes pour béton. Changement de drain. Alma. 487-7751, Chicoutimi. 545-6827.

COFFRAGE de béton. Location de panneaux de formes de toutes grandeurs. Livraison partout. Tél.: 668-3149.

CONSTRUCTION DE CHALET EN BOIS ROND Logehome Saguenay. Réalisez votre rêve. Estimation gratuite. Tél.: 544-4321, Yannick.

ENTREPRISE avec expérience. Rénovation résidentielle, commerciale, intérieure et extérieure. Salles de bain, toitures, portes et fenêtres. Licence RBQ: 8108-3826-14. Tél.: 549-9842, 540-3812 (cellulaire).

KIT de maison ou garage pour autoconstructeur. Tél.: 818-6383, pagette: 541-8104.

PEINTRE en bâtiment, 25 ans d'expérience. Résidentiel, commercial, agricole. Toiture, patio et autres. Nettoyage bâtiments à pression. Travaux garantis. Estimation gratuite. Tél.: 543-2348, 541-4791.

PLATRIER 13 ans d'expérience. Plâtrage (sans sablage) et peinture. No permis: 8277612154 RBQ. Tél.: 693-3062.

SURPLUS D'ACTIF
Portes de garage. Portes. Fenêtres rabais 60%. Liquidation: Blocs et pavés unis. Tél.: 549-9999.

603

Soins thérapeutiques

MASSAGE juste bien: détente, douceur, énergie: soulage, revitalise. Tél.: 542-9590, 590-1173.

MASSAGE POUR TOUS: détente, relaxation, 8h à 17h. Chicoutimi. Tél.: 693-5908.

604

Offres de services

A BAS LES PRIX

ABATTAGE d'arbres, émondage, écoupage. 20 ans d'expérience, estimation gratuite. P.H. Pagueau. 542-9075, 592-8535.



ANNIVERSAIRE, bal, mariage, baptême, autre 5 limousines (6, 8 places). Limousine R.B. 545-3198.



BAL DES FINISSANTS, mariage, baptême, occasions spéciales, 3 limousines, (6, 10 places). Tél.: 548-6655.

COUTURIÈRE 30 ans d'expérience offre services pour réparation vêtements. Tél.: 543-3109.

COUTURIÈRE confection, réparation: vêtements, literie pour restauration, hôtellerie, articles de décoration. Tél.: 543-4697.

DAME avec expérience garderait enfants au domicile de l'employeur, à la semaine (ou horaire variable). Tél.: 695-4640.



ECOFORÊT

Service de sciage, 7 jours/7. Trois moulins disponibles. Précision garantie. 40\$/heure. Région Saguenay—Lac-Saint-Jean. Tél.: 548-1894, 820-3480.

ENTRETIEN ménage, grand ménage, lavage vitres. Résidences, commerces, chalets. Tél.: 674-1290.

FACONNAGE de terrains, débroussaillage, scie à chaîne, plantation d'arbres et clôtures de cèdre. Tél.: 673-4914, 673-1811.

GENS d'affaires! Vous avez un message ou une publicité à expédier. Envoi massif par fax entre 500 et 5.000 par secteur ciblé. Tél.: 690-1380.

MULTI-SCIAGE (scierie portative) manutention hydraulique, scieur d'expérience. Rapide. Tél.: 544-8921.

PEINTRE 15 ans d'expérience. Estimation gratuite. Tél.: 540-9581.

POSE plancher bois, plancher flottant, céramique, peinture, fabrication jardins d'eau, réparations tous genres. Tél.: 690-8062.

PRECISION SCIAGE (moulin à scie portatif), disponible à l'année, pas de vagues sur le bois et rapide. Tél.: 342-8531, 662-0055 (cellulaire).

PRO TONTE. Nettoyage, entretien paysager, tonte de gazon. Résidentiel et commercial. Tél.: 418/673-4112.

RENOVATIONS intérieures, extérieures, toitures, construction de garage. Pose planchers de bois, flottants, céramique, etc. Estimation gratuite. Tél.: 698-2192, 698-4321.

TONTE de pelouse, coupe-bordure, Ville Saguenay. Tél.: 549-3880, 690-5547.

TONTE GAZON. Herbivore Inc. Tél.: 69-tonte, 698-6683.

TRAVAUX DE PEINTURE
Intérieur et extérieur, de tous types, pour résidence. Tél.: 695-7829.

605

Service de garde

BONJOUR! Places disponibles pour dîners scolaires, avant et après l'école, en milieu familial, St-Philippe, Jonquière. Tél.: 548-2765 demander Johanne.

GARDERIE en milieu familial, secteur Côte Réserve, 20\$/jour. En attente d'accréditation à 75. Reçu fourni. Tél.: 693-8264 Jannick.

MILIEU FAMILIAL L'Hirondelle, près de l'école Ste-Claire, 16\$/jour avec repas. Tél.: 549-4747 Valérie.

SERVICE de garde milieu familial, Chicoutimi-Nord, 16\$/jour, 0-6 ans. Tél.: 549-2690.

700

MARCHANDISES ET SERVICES

701

Animaux à donner

CHATTE «Caramel», 3 ans. Fine, douce. Tél.: 696-0715.

LABRADOR brun pure race, 7 mois, femelle. Tél.: 696-1062.

ROULOTTE Lionel - 4 places, pour petite auto, équipée, 2.200\$. Canot fibre verre 14', flotteurs, comme neuf, 325\$. Câble commande, manette, pour moteur hors-bord, 7', 55\$. Four pain combiné fumoir, très beau. Réservoir essence petit moteur chaloupe, 3 gallons, 40\$. Pompe eau, réservoir. Prendrais granulés, petit camion 4X4 ou petite auto en échange. Tél.: 346-5233.

703

Ameublement

2 **CHAISES** colonial, La-Z-boy, presque neuves, tissus satiné rayé. Tél.: 549-1321.

2 **DIVAN-LITS.** Mobilier cuisine, 4 chaises. Bureau de travail. Tél.: 699-1113, pagette: 541-7157.

AUBAINE! Meuble télévision mélamine, table de salon assortie. Berçeuse blanche sur billes. Trois bureaux mélamine et bois avec tiroir-classeur. Chaises de parterre. Exerciseur. Orgue Electone. Tél.: 698-4660.

BASE de lit et matelas 39". Réfrigérateur et cuisinière, mini-laveuse Kenmore, mobilier cuisine, chêne massif. Tél.: 693-2788.

BEAU vaisselier de marque Roxton haut vitré, 400\$ négociable. Tél.: 545-3080, 550-4065 cellulaire.

CAUSEUSE en cuir, 350\$. Fauteuil et tabouret en cuir, 125\$. Berçeuse en bois sur billes, 125\$. Aspirateur, 75\$. Bureaux en bois, mobilier de chambre, divan-lit, etc. Tél.: 662-6767.

COMBINE évier, poêle 2 ronds, petit réfrigérateur, valeur 700\$, laissés 300\$. Tél.: 678-2802 laisser message.

CUISINIÈRE 13 pi.cu., réfrigérateur, 4 ans, blancs, 550\$ négociable. Tél.: 818-1130.

CUISINIÈRE «Jen-Air» électrique, 4 ronds, grill interchangeable. Très bon état. 200\$. Tél.: 674-1529, 541-7089.

DEUX causeuses, 1 1/2 an d'utilisation, très propres, faites votre offre. Tél.: 480-4524.

DIVAN imitation cuir, vert, 2 tables. Excellent état, 200\$. Tél.: 693-0423.

ELECTROMÉNAGERS Chicoutimi. Vente d'appareils électroménagers récents, reconditionnés par des professionnels. Garantie un an. Très grand choix. 1377, boul. Saguenay. Tél.: 696-5005, 592-7123.



VENTES DE GARAGE

1105 Route Raymond, Canton-Tremblay, plusieurs familles et amis, dès 10h.

22, 23 mai, 2291 St-Hubert, Jonquière.

22, 23 mai, poêle à bois antique, meubles et accessoires de chalet, 4511, des Cèdres, Shipshaw.

22-23 MAI, 8h à 16h, 3677 St-Bernard, Jonquière, De tout pour tous.

23 mai, 1088 boul. Saguenay Ouest, Chicoutimi, causeuse, télévision, set de cuisine, tondeuse 38" MTD, casque moto, jeux d'ordinateur, etc.

2384, Larouche, Arvida, Samedi, dimanche 22-33 mai, 9h à 16h 30.

2411, ST-HUBERT, Jonquière, Samedi et dimanche, dès 9h.

2425 Hébert, Jonquière, à fabri, samedi, dimanche, 8h à 20h.

2489 HEBERT Arvida, articles variés, 9h à 17h, Samedi, dimanche.

278, Mgr Martel, Chicoutimi, 22 mai, 8h, remis à dimanche si pluie.

2816 FARADAY, Arvida (coin Mellon/Faraday), 10h à 17h. Remis au lendemain si pluie.

3082 CHEMIN St-Abel, Jonquière, 3 familles, beau temps, mauvais temps, tél.: 548-1983.

3583 d'Iberville, Jonquière (près hôpital), samedi, dimanche, 22-23 mai, 09h00 à 16h00.

3853 DE LA Fabrique, samedi, dimanche, 8h00 à 17h00.

5710 Chemin du Ouai, Lac Kénogami. La première et la plus grosse.

5858 Notre-Dame, Laterrière, Samedi et dimanche, 22-23 mai, dès 8h.

679, de l'Alsace, face Ricochet, Chicoutimi, samedi, dimanche. Plusieurs familles.

741 BOUL Barrette: sècheuses, meubles, vaisselle, etc. Samedi, dimanche, lundi, 9h00.

755 de Nimes, La-Baie, 22, 23 mai, 3 familles. Tél.: 540-0579.

A L'INTÉRIEUR: vente déménagement: 2907 Rousset, Chicoutimi-Nord. Tél.: 815-6807, Samedi, dimanche, 8h à 16h. De tout.

ENSEMBLE de patio vert en aluminium avec 6 chaises et coussins, ajustables, table 42"X60", parasol 7', valeur 1.000\$ laissé 400\$. Etat neuf. Tél.: 547-8897.

ETAGÈRE de salon, 100\$. MOULIN à coudre Kenmore avec meuble et fauteuil, 275\$, humidificateur 75\$. Tél.: 547-1499, cell.: 698-8997.

FOUR électrique encastré Whirlpool, autonettoyant, noir, 30", 500\$ négociable. Tél.: 696-0115.

FRIGIDAIRE Danby 9 pieds cubes, neuf (1 an), 300\$. Tél.: 545-1903, 678-2576, Sylvie.

LAVEUSE ivory, sècheuse blanche, bon état, 150\$/2. Tél.: 549-8581.

LAVEUSE sècheuse blanches, 125\$ négociable. Recherche mini-laveuse. Tél.: 695-2931, 591-4626.

LAVEUSE sècheuse inglish amande, 225\$. Mobilier cuisine mélamine, 4 chaises, 100\$. 4 bancs comptoir 24", 200\$. Lit capitaine 39" avec matelas Lion d'Or, 300\$. 4 pneus d'été P185/75R14, 110\$. Tél.: 542-6670.

LAVEUSE, sècheuse, causeuse, sofa, lit tubulaire simple. Très propres. Tél.: 549-9030, 541-8278.

LAVEUSE, sècheuse, étagère noire pour télé, fauteuil velours, divan, mobilier chambre king, noir, gris avec 1 bureau, 2 tables de chevet, douillette, 2 lampes, mobilier cuisine blanc + vaisselier blanc vitré. Tél.: 696-4071.

LIT électrique pied et tête ajustable avec vibromasseur, comme neuf, environ 2 ans d'usage, valeur 1.800\$, laissé 1.400\$ négociable. Tél.: 678-2866, soir et fin de semaine.

MEUBLE audio-vidéo, imitation chêne naturel 49" de largeur X42" de hauteur, 40\$. Tél.: 693-9455.

MEUBLE télévision, 3 portes vitrées, stratifié blanc, très beau, beaucoup de rangement, 2 tables. Cause déménagement. Tél.: 549-2330.

MEUBLES, un an d'utilisation à vendre. Tél.: 545-0405, 592-4029.

MOBIlier chambre: 1 commode pour homme, 1 commode pour femme avec miroir lumineux, 2 tables de chevet, tête de lit avec éclairage, style design moderne, couleur blanche, excellente condition, 500\$. Tél.: 695-4379.

MOBIlier cuisine blanc, La-Z-Boy, Balayouse. Tél.: 549-6372.

MOBIlier cuisine en bois franc teint: table avec rallonge, 6 chaises, buffet, vaisselier. Prix à discuter. Tél.: 662-9868, 480-2266 poste 246.

MOBIlier cuisine neuf, 4 chaises, bourgogne, valeur 1.300\$, laissé 550\$. Causeuse + chaise bergère neuves, inclinables, payés 2.200\$, laissés 1.200\$. Téléphone, chandelier, lampe, le tout en verre taillé, prix à discuter. Horloge grand-père, neuve, bourgogne, payée 3.000\$, laissée 1.500\$. Tél.: 695-2921, 480-0158.

MOBIlier cuisine, 4 chaises métal noir, table ronde 300\$. Cuisinière beige, 100\$. Tél.: 544-5881, 697-1838.

MOBIlier cuisine, cuisinière, réfrigérateur, vert, micro-onde. Le tout 450\$. Tél.: 549-1444.

MOBIlier cuisine, Divers meubles et électroménagers. Tél.: 543-6422 laisser message.

MOBIlier de chambre, réfrigérateur, écran géant, cinéma-maison et divers biens. Tél.: 696-0220.

MOBIlier salle à manger, table entièrement en verre travaillé, 6 chaises et buffet laqué blanc, set de chambre modulaire, noir et laiton. Tél.: 540-0011.

JYL JEAN-YVES LABERGE ET FILS inc.

ASPHALTE
RÉSIDENTIEL ET COMMERCIAL

• TERRASSEMENT • EXCAVATION • POSE DE TOURBE
• MUR DE REMBLAI • PAVÉ UNI • TERRE ET GRAVIER

Chicoutimi • Jonquière • La Baie

ESTIMATION GRATUITE • 690-9641

ENEZ NOUS VOIR!

MEC MOTEURS ÉLECTRIQUES CHICOUTIMI LTÉE

543-4133

RÉPARATION DE TOUS GENRES D'OUTILS

PLUSIEURS GARANTIES:

- DEVIL BISS
- KING
- COLEMAN
- HOMELITE

Moteurs de toutes marques en inventaire

- HYUNDAI
- LEESON
- BALDOR
- ETC.

BOBINAGE DE MOTEUR

VENTE et RÉPARTION de POMPES à EAU

00573351 **VENTE et RÉPARATION / NEUF et USAGÉ**

2121, boul. du Royaume O. Chicoutimi **www.mecautomation/mec**

20⁹⁹\$

* Incluant une annonce de 10 mots publiée dans Le Quotidien édition du samedi et Progrès-Dimanche. (2 parutions)
De plus, recevez 2 affiches 16" X 24" spécialement identifiées.
Options et mots additionnels en sus.

703 Ameublement

MOBILIER salon, 2 tons: noir et bourgogne, 250\$ négociable. Tél:695-0975, cell:540-7766.
MOBILIER salon: divan et fauteuil. Bon état. Tél:549-8700.
REFRIGÉRATEUR 55 pouces, 50\$ Poêle, 50\$. Réfrigérateur 3 portes -GE- bon état, 300\$, négociable. Tél:696-0715.
REFRIGÉRATEUR de marque Frigidaire 17 pieds, cubes, cuisinière Whirlpools, achetés décembre, 1.000\$. Laveuse sècheuse Hotpoint, très propre 200\$/2. Tél:693-8209 laissez message.
SET de chambre pour enfant, mélamine blanche, 125\$ négociable. Tél:549-3582.
SET de cuisine en chêne, set de salon, 2 ans d'usage. Négociable. Tél:349-8548.
SET de cuisine, 4 chaises, mélamine blanche. Divan Eiran. Tél:672-2692.
SOFÀ EI-Ran, 2 ans, tissu, 500\$. Laveuses, sècheuses, 200\$, 100\$. Tél:695-6388.
TABLE cuisine merisier, 4 chaises, état neuf, valeur: 2.300\$, laissée: 1.000\$. Tél:545-0412.
TABLE de cuisine noire, 4 chaises, 250\$. Tél:696-0493, 550-6796.
TV Panasonic 26", 200\$. 1 bibliothèque. Bahut blanc, 75\$. Mobilier cuisine, 200\$. 4 chaises de comptoir, 100\$. 2 demi-lits avec matelas, 100\$ chacun. Tondeuse électrique neuve, 300\$. 2 bureaux chambre enfant bois, 150\$. Deux chaises berçantes, 75\$. Tél:668-9011 soir seulement.

704 Animaux

3 FEMELLES Shih-Tzu, 3 couleurs différentes avec carnet santé, 7 ou 8 livres adulte. 425\$/chaque. Tél:344-1686.
3 MAGNIFIQUES Shi-Tzu, nés 21 avril, vaccinés, 275\$. Tél:668-4322, Diane.

ANIMALERIE JONAS. Nouveautés: Berger Allemand, Bichon Maltais, Boston Terrier, Terrier Écossais, Jack Russel, Springer Anglais, Caniche, Sharpei, A venir, West Island, Amazonie à front bleu, bébé Goffin, bébé Gris d'Afrique. Tél:693-1994.

BÉBÉS perroquets et inseparables, Meyers, 900\$ YouYou, 550\$. www.osellienets.ca Tél:698-6815.

BEAU choix d'inseparables, magnifiques couleurs, ainsi que Tuis Célestes bleu, vert, tous nourris à la main. Tél:673-1780.

BELLES poules de fantaisie et pondeuses, caillies, pharaons et naines, oies, canards, faisans, poussins et canetons. Lapins adultes, jeunes et cages. Pigeons de race Pintades. Cages d'oiseaux. Tél:543-5784.

CANICHE miniatures et Toy, garantis, 175\$ et plus. Tél:373-2471.

CERF rouge, mâle reproducteur et femelles. Tél:544-2198, 690-7896.

CHATONS exotiques poils courts ou longs. Chinchila, Himalayens, enregistrés. Élevage Régence: 549-4708.

CHATONS Siamois seals, chocolat et bleu pointe, pure race, prêts à partir. Tél:343-3693.

CHEVAL Quarterhorse enregistré, 12 ans, 15 mains un dressage Gymkana, randonnée. Tél:481-2077.

CHEVRES et mini-chevres, 125\$/chaque. Mini-chevreaux, 85\$/chaque. Tél:672-2120.

CHIOTS «Bouvier Bernois» pure race, vaccinés, vermifugés. Un mâle, deux femelles. Prêts début juin. 450\$/chacun. Tél:(418)239-0898, (418)637-6691.

CHIOTS croisés Golden et Bouvier Bernois, 50\$. Tél:673-3671.

CHIOTS Labrador, pure race, non enregistrés, vermifugés, vaccinés, 250\$. Tél:548-9227.

CHIOTS Épagneul Springer anglais, enregistrés, garantis. Tél:672-4223.

CHIOTS pur sang, Terre-Neuve (noir, noir et blanc), Saint-Bernard, Montagne des Pyrénées, Bouvier Bernois, élevage en liberté, parents sur place. 250\$ et +. www.grossepattes.com, Drummondville 819-397-2840.

CHIOTS Shi-Tzu, caniche, Schnauzer. Aussi mâles pour accouplement. Jument, 12 ans, 13 mains. Tél:545-3082.

COCKERS Américains, chevres. Tél:672-6787.

COLLEY, 5 mâles, 3 femelles, prêts milieu juin. Tél:345-3422.

DEUX chiots Caniche Toy, vaccinés, prêts immédiatement. Tél:693-6688.

ELEVAGE Mini-Max, chatons exotiques, poil court ou long, membre AFC, enregistrés et vaccinés. Tél:(418)276-9050 ou (418)637-0104.

ENCLOS 4x6 galvanisé et niche, 300\$. Tél:818-7096.

FEMELLE Labernois 7 mois, 25\$. Tél:672-6913.

GOLDEN Retriever, mâle, 3 ans, pure race, 100\$. Tél:630-3746.

INSEPARABLES, cockatiels, perruches à collier bleues, nourris à la main. Tél:548-1294, Jocelyne www.becsetbeauxbeaux.com

JEUNE Cockatiel, mâle, affectueux, intelligent. Cage et accessoires. Pagette:696-8231.

JUMENT Quarter Horse, enregistrée, 12 ans, noire, excellente santé, 2.500\$. Tél:695-5564.

NOURRITURE POUR CHIEN 40 livres, 17,95\$ livré. Tél:541-6146 laissez message S.V.P.

PENSION pour chevaux, St-Honoré, belle écurie, paddock, randonnée, paccage. Tél:812-5110 laissez message.

PONEY 4 ans, avec attelage, 400\$. Tél:669-0661. PONEYTTE de 5 ans, mesure 12 mains, pour débutant, 750\$ avec équipement. Tél:678-9979

POUR poneys: Attelage double et simple, 2 poneys Welsh, très bien domptés en double avec voiture. Tél:674-2876, 698-6686

704 Animaux

PRIX spéciaux! Chiots «Shi-Tzu» pure race, femelles, 175\$, mâles, 150\$. Prêts à partir. Tél:345-8685.

PROFITEZ D'UN CHIEN BIEN ÉDUQUÉ JONAS offre cours d'éducation canine, maternelle au niveau avancé. Pour toutes races. Cours privés aussi disponibles. Tél:693-1994.

SELLE noire usagée avec harnais et licou, 300\$ Selle beige neuve, avec licou, harnais et sous-tapis, 650\$ Couverture pour cheval, 40\$. Tél:343-3450.

SPECIAL chatons Siamois, 75\$. Tél:547-8926.

SUPERBE labrador brun 3 mois avec cage, vacciné, vermifugé. Tél:541-9902 pagette.

TAUREAUX: «Angus», Rouge, Noir, 18 mois, papier bleu. Possibilité de transport. Tél:374-1027.

TROUPEAU de 169 brebis croisés Dorset Romanov, Dorset Sullflock et Dorset avec 3 béliers (2 pures race Dorset, 1 Dorset lies de France). Tél:276-9979.

VENTE rapide! 3 chevaux: femelle 12 ans, mâle 8 ans, poulain 3 ans, 2.500\$/trois. Tél:547-4649.

705 Antiquités

1 A absolument visiter Pour choisir des antiquités de qualité. Le plus grand choix depuis 20 ans. Aucune comparaison possible. Venez vérifier vous-même. Antiquaire c'est notre métier. Marché d'antiquités 5922 boul. Talbot Laterrière Tél.:678-2775 Seulement samedi et dimanche de 9 h à 17 h

A VOIR: LES TRÉSORS DE SOPHY-ANN Antiquités, reproductions, prix très compétitifs et super rabais. Nous décapons aussi vos meubles. Venez nous visiter au 991 boul de la Baie Surt, du mercredi au vendredi: 9h30 à 17h et samedi dimanche 11h à 17h. Tél:544-3588.

ANCIEN lit de métal 54", avec médaillon refait à neuf, très beau, prix de débarras, 150\$. Tél:272-3389, 272-2014.

ANTIQUITÉS LA SAUVAGINE Pour la plus grande sélection de meubles, encadrements, vaisselles, lampes, etc. L'entrepôt et restaurant La Sauvagine vous propose les prix les plus bas, un service personnalisé et cordial, et ce, sans prétention 2 endroits: 46 et 122 Jacques-Cartier, Chicoutimi. Tél:812-9255, 690-2255.

ARMOIRE de coin «Roxton». Deux grosses armoires fabrication artisanale en pin. Tél:545-4957.

ENSEMBLE vaisselle antique, porcelaine main, plaquée or 22 carats, 8 couverts, centre table, 750\$. Ensemble à thé 6 couverts, 350\$. Tél:276-0176, soir.

LES ANTIQUITES DOMAINE DU ROY Grand choix de céramique de Beauce Samedi et dimanche de 9h à 17h, 14, route Desmeules, Desbiens. Tél:346-5828, www.antiquitesdomaineury.com

MOBILIER salon couleur crème, très bien restauré. Tél:544-4597.

SET de cuisine, centenaire, 500\$. Cuisinière au bois, 2000\$. Piano antique 500\$. Tél:673-6368.

706 Bois de chauffage

TREMBLE vert, fendu, 37\$/corde. Tél:675-1325.

707 Coin du bébé

CHARIOT de vélo, Balanceiro Graco et autres articles pour bébé. Tél:548-4852.

LIT de bébé et table à langer érable, Moise, Siège d'auto 0-20 livres Centre d'activités, parc... Tél:543-9515, 690-6360.

POUSSETTE double pratiquement neuve, 125\$. Soucoupe d'exercices 30\$. 2 chaises hautes 30\$. 25\$. Tél:548-9041.

SIEGE d'auto Evenflo 5-22 livres, état neuf, payé 115\$, laissé 75\$. Porte-bébé Snuggly 7-26 livres, payé 80\$, laissé 40\$. Tél:695-7415.

708 Demandé

ABSOLUMENT besoin de tracteurs de ferme, petit bull, de tout âge, compacts, mini-pépine, backo et tracteur, lift, toute condition. Payons comptant. Mario, (450)831-8448.

ACHETERAIS souffeuse, fournaise à l'huile, remorque, peu importe l'état. Tél:812-9591.

RECHERCHE homme capable d'effectuer travaux de réparations pour chalet sur Monts-Valin. En retour, j'offre un forfait de pêche 2 semaines, tout compris, devra prouver ses compétences. Tél:696-2203.

RECHERCHE plieuse aluminium, 10 pieds. À vendre: 3 fenêtres. Tél:673-7907.

709 Divers

1477 boul. Tadoussac, Chicoutimi. Ouvert 6 jours/semaine. Matériaux neufs et usagés. Accessoires de plomberie et d'électricité. Portes de façade en métal. Étagères industrielles. Cabane à jardin 6X8 fini aluminium et bois traité. METAL: fer, encre, poutres 4X4 à 7X14, panneaux antidérapants en métal pour monter 4 roues. VTT. Air climatisé commercial, portes métal industrielles avec r-nique barre. 60 pouretelles en métal, 14" de haut X 25". Tél:698-2299.

2 BILLETS Argent, Grand Prix du Canada, détour Senna. Tél:818-6520.

2 COUPOLES Star Choice avec 2 récepteurs, 350\$/2. Fournaise à l'huile avec réservoir neuf, 325\$. Tél:818-4446.

2 REMORQUES fermées, 9', 8'. Tondeuse, brouette. Tél:693-6078.

709 Divers

2 SECTIONS de quai flottants, reconditionnés, 8X12', 300\$/chaque. Tél:345-2579.

3 MARGELLES de 64"X22", 100\$/3. Tél:547-5916.

3 TONDEUSES à gazon. Moteur Coler 12 forces. Tél:543-1776.

4 débroussailluses: 2 Jonsered RS52, 2 Husqvarna 252RX, 475\$/chaque. Tél:546-1152.

4 PANNEAUX solaires 50W support et contrôleur, valeur 2.500\$, laissés 1.200\$. Tél:544-9113.

4 ROUES Honda TRX 250, 1986, 1.200\$ négociable Poêle à bois Gurney, 225\$. Tondeuse électrique, Black & Decker, déchiqueteuse, 75\$. Tél:548-9874.

A VOIR! STORES VERTICAUX ET HORIZONTAUX, INSTALLATION, RÉPARATION, LIVRAISON 24h OU IMMÉDIATE, UNIVERS DE LA COULEUR, 296 RUE STE-ANNE, CHICOUTIMI, FERNAND TREMBLAY, MANUFACTURIER. Tél.:543-0432

ACHAT ET VENTE: VTT, moto-cross, tracteur de pelouse, tondeuse, scie mécanique, hors-bord, pour les pièces. Réparation et vente de pièces neuves ou usagées de toutes marques. Omer Bouchard et Fils Inc, (418)543-7492.

AIRE de jeux bois traité, Air climatisé 8.000 BTU, 75\$ Piscine hors-sol 24 pieds avec accessoires, 500\$. Tél:545-2925, 693-3252.

ARMOIRE cuisine mélamine, beige, très bon état avec comptoir. Cuisinière Jenn-Air, four encastré. Tél:544-5959 soir, 541-0611.

ASCENSEUR extérieur de marque Concorde, 4', 600\$ à discuter. Fenêtre PVC 36"X60", neuve, à 2 manivelles avec fixe au centre, payée 400\$ laissée 275\$. Tél:698-0985, cell:818-3401.

AUVENT de patio 16,9 pieds X 8 pieds, 2 étés d'utilisation, 1.500\$. Tél:549-0047.

AUVENT pour patio, 12'X12', structure d'acier fixe, avec toile, 500\$. Tél:542-6519.

BANC de scie DeWalt 744, 2 ans. Tél:672-2836.



BELLES terres tamisées, pelouse, jardin, noir. Tél:673-4472.

BESOIN de 7 clients sérieux et engagés, pour perdre 10, 20, 50 livres ou plus, nouvelle formule arrivée en région, évaluation gratuite. x-slim.com Tél:1-800-296-1337.

BOIS de pin et frêne, 3 ans, 1", 2" x 8". Tél:678-2832.

CASQUE de moto «Shoi» 600\$. Sunfire 2001, 9.000\$. Piscine, 300\$. Tél:545-7682.

CEBRE idéal pour haie, 3', 65\$/unité. Tél:693-0233, 820-2172.

CEBRES de haie 2 pieds et plus, livrés, garantis. Tél:695-6924, 275-3380.

CEBRES de haie, hauteur 1 à 5 pieds. Tél:674-9288.

CHAISE d'esthétique multi-fonctions, comme neuve, 750\$ négociable. Tél:672-4677.

CHAUFFE-EAU 15 gallons, idéal pour camping, fonctionne 110 volts, servi un été, 300\$. Micro-ondes, blanc, état neuf, 75\$. Base de lit double en métal, état neuf, 75\$ négociable. Tél:690-1690, 540-6411.

CHAUFFE-PISCINE au bois augmentant de 10 à 15 degrés par jour. Fabrication et vente de «bouillottes» à bois et à l'huile. Réservoir de 100 à 3000 gallons, aussi abreuvoir extérieur pour animaux. www.isblodieau.com Sans frais:1-888-557-4767.

CHEMINÉE 7' 2100 avec pièces: 4 longueurs 36", une 24", une 12", 1 coude 30 degré et deux de 15 degré. Tél:674-9152.



CLIMATISEUR mural 12.000 BTU, avec télécommande, 2.300\$. Installation incluse. Financement disponible. Tél.:820-9004.

CLOTURE de broche à donner. Condition: Venir l'élever. À vendre: Filtre, pompe, glissoir, rouleau télescopique pour toile solaire, pour piscine creusée. Tél:542-2951.

COLLECTIONNEUR d'antiquités acheté au meilleur prix: meubles, objets religieux, objets militaires, vaisselle, porcelaine, argenterie, lampes, encadrements, peintures, bijoux, vieilleries, etc. Je me déplace, paie comptant. Tél:812-9255, Robert.

CUISINIÈRE, laveuse, sècheuse, mobiliers cuisine et salon, micron-ondes, 85\$/chacun. Cadres fenêtres PVC. Piano mécanique, 3.500\$. Quelques articles bébé. Tél:672-6085.

DECODEUR numérique de Cogeco et décodeur pour Internet Cogeco, faites votre offre. Tél:480-4524.

DOUCHE 30"x30" avec porte, 100\$, négociable. Tél:697-6023.

DOUCHE lavabo, toilette, dessus de comptoir gris. Tél:695-4732.

709 Divers



DUNE BUGGY 1973, refait à neuf, excellente condition, 8.500\$. Tél:544-6928, 690-7439.



ENERGIE — TURBINE — CONCEPT INC. Avoir l'électricité gratuitement à vie? C'est possible! Résidence, chalet, pourvoirie. Tractions aussi fosse septique, égouts municipaux. Informations: tél:.(418)547-0772, Courriel: domainetm@hotmail.com

EQUIPEMENT complet pour fabrication de vin-maison, 200\$. Tél:695-2130.

FENETRES Thermos pour chalet: une 60"x60", une 94"x70", une 48"x42", 2 portes pleines 34"x82", épaisseur 2". Climatiseur capacité 500 pieds carrés. Tél:548-6228.

FERMETURE de maison: fax, photocopieur, scie ronde, articles de jardin, beau bureau chêne, chaises berçantes, panier décoratifs en bois pour l'extérieur et beaucoup d'autres choses... cell:ne1104@hotmail.com Tél:662-9297.

FLOTTEURS pour quai, 300 portes de chambres, 30 portes d'acier 59,95\$. 10 cheminées, 2100, clapboard de vinyle, tôles de couleurs à 5\$, laine minérale et styrofoam, 25 châssis neufs. Noël Bouchard, 346-5644.

FOSSE septique sur roues, idéal pour chasseur, camping sauvage, etc. prix abordable. Tél:548-7845, cell:557-0983.

FOYER combustion lente Napoléon, encastrable, pouvant s'installer dans une cheminée de maçonnerie, porte or, 1.000\$. Tél:549-2343.

GARAGE de toile, 10'X20', tempo,125\$. Coffre d'outils, «Beach», haut et base. Tél:693-0199, 818-0199.

GENERATRICE 16000K, Perkins, A-1, 8.500\$ négociable Remorque 6X12, double roues, frein, levier, 2.200\$ négociable. Acheteur sérieux seulement. Tél:668-7841, 482-9680.

GRANGE en bois et tôle à donner au complet ou en partie pour démolir. Tél:672-1590.

GROSSE maisonnette de jeux Little Tikes, valeur 400\$, laissée 150\$. Guitare acoustique pratiquement neuve, 125\$. Tél:548-9041.

HAUTE intensité pour souder au tigre, monte-charge, hydraulique (panneau lift), Moteur diesel 5 HP. De-tourbeuse, Tondeuses à pelouse. Moteur 11 HP. Hedge Stratter. Base de siège pour chaloupe. Tracteur Craftsman pour pièces. Tél:673-4124.

JEEP 1 place pour enfant, fonctionnant à batterie, 2 mois d'utilisation. Valeur 365\$, laissée 200\$. Tél:698-1956, 549-4995.

LAVEUSE sècheuse GE, 150\$. Accessoires complet pour fabrication de vin, 100\$/ensemble. Tél:548-9787.

LOT de bijoux mode à vendre. Valeur 4.000\$, laissée 800\$, avec caisse enregistrée et comptoirs. Cause: fermeture de bijouterie. Tél:668-9011.

LOT de fenêtres usagées pour chalet. Différentes dimensions. Tél:542-3721.

MEUBLES en mélamine, matelas lit double, meubles pour outils, catogne. Tél:548-8054.

MEUBLES modulaires Villas, 5 morceaux, 4 pneus 13" avec jantes, Ford ou Mazda. Portes de foyer. Tél:547-1584.

709 Divers

MINI-SECHEUSE, sècheuse, laveuse, poêle électrique 24" 220 volts, Fenêtres 44x65", à manivelle. Chaloupe 14' double fond, fibre de verre, moteur Evinrude 20 forces. Bonne condition. Tél:548-6710.

MOTEUR hors bord Tanaka, 3 HP, très bon état, 350\$. 2 portes plantes 4', pin simili bois, état neuf, 25\$ chacune. Tél:674-2213.

MOTEUR hors-bord Johnson 15 forces. Tondeuses Lawn-Boy 2 temps 4 forces et Craftsman 3.5 4 temps. Tél:545-3448.

PANIER de basket ajustable avec base en béton, 115\$. Tél:548-9538.

PERCEUSE à colonne industrielle Buffalo, modèle 200, moteur 550 volts. Tél:668-8840.

PIANO antique Willis, avec banc, prix à discuter. Tondeuse Lawn-Boy 6.5 HP, commandée sur roues, neuve, valeur 675\$ laissée demi-prix. Bloc de bois pour boucher, très propre, 250\$. Tél:543-2468.

Pièces d'auto neuves. Payez moins cher que les garages. Livraison gratuite partout au Québec. Sans frais: 1-877-999-0080, www.supraz2000.com du lundi au vendredi, ouvert jusqu'à 18h.

PIERRES NATURELLES

• Muret • Patio • Sentier Informations: 812-8991

PISCINE 24' accessoires tout compris, 200\$. Cage à chien 3'x5', 30\$. Tél:548-8173.

PLANCHER flottant à partir de 50¢/pi.ca., avec imperfections. Tél:698-1702, cell.: 818-3345.

PLANEUR. Scie à ruban, dégauchement 16". Tél:678-2802 laissez message.

POMPE à l'eau avec réservoir. Tél:545-7295, 544-2593.

POUSSETTE Graco. Siège d'appoint. Tandem. Lit 39" Exerciseur Big Step. Tél:542-1217.

RABOTEUSE-DEGAUCHISSEUSE, sableuse sur table va-et-vient, table toupie (toupie incluse) Craftsman. Peut vendre séparément. 575\$/tout. Tél:673-7877.

RADIO FM «Midland», modèle 70-1336B, avec micro téléphonique, 500\$, non négociable. Tél:672-2370.

RECHERCHE une jante 8-14.5 ou essieu de roulotte mobile. Tél:548-8907, 695-4111.

REMISE, 12'X16', pour vente rapide, vinyle blanc, isolée, électricité, 1.200\$ négociable. Ford Aérostar, 1989, mécanique A-1, pour pièces. Filtre et pompe piscine, 150\$. Tél:698-4297, 540-5979.

RÉSERVOIR pour carburant diesel, capacité 4.000 litres, état neuf. Tél:349-3767, cell:662-4730.

SCIE à ruban, dégauchement 16" avec base. Tél:545-4317.

SCIERIE mobile 3.495\$. LumberMate-2000 & Lumberite-24 Norwood Industries: fabricant de scieries; débuseuses; délinqueuses portatives; équipement forestier et accessoires utilitaires pour VTT. www.norwoodindustries.com Renseignements gratuits. 1-800-408-9995, ext. 400-QN.

SOLARIUM de Paris, grandeur 10x10, un an d'usage, 3.000\$ négociable. Tél:548-4175.

PROPANE

Achetons tous vos appareils défectueux Réfrigérateur, etc.

Vente et réparations d'appareils au propane

CENTRE DE SERVICE PROPANE GRAVEL

672-4290 00582720

ASPHALTE HENRI LABERGE INC. • Asphalt • Excavation • Terrassement • Pelouse • Bordure • Pavé imbriqué • Mur de soutènement • Terre • Sable • Gravier

ESTIMATION GRATUITE résidentiel et commercial 4800, boul. du Royaume Jonquière (418) 547-1122

SUZUKI Sidekick 4x4 1990 décapotable, bon état, 136.000 kilomètres, 1.000\$. Fendeur à bois modèle presse à foin, moteur à essence, 500\$ ferme. Tél.: 548-7333.

TABLE 4 chaises patio, PVC blanc, 4 coussins, 150\$. Tél.: 542-8529.

TALLES de pivoines, rouge, blanche, rose. Tél.: 545-0265.

TERRE à jardin, compost, idéal pour légumes et fleurs, en vrac, 4674 chemin de l'Église, Latérierie. Tél.: 678-9841, 678-9475.

TELESCOPE Bushnell Voyager, réfracteur 565 X 60, modèle 78-9565. Tél.: 547-2817.

TONDEUSE MTD 2 ans, 200\$. Souffleuse MTD 2 ans, 900\$. Tél.: 695-4673.

UN petit cinéma-maison, Samsung, payé 475\$, laissé 300\$ négociable. Tél.: 547-3133.

VELO Devinc Phantom, 900\$. Radio mini-disque avec chargeur CD 10 disques MP3, 300\$. Tél.: 693-3748.

Vélo garçon 18". Aspirateur Electrolux. Support pour caisse de son. Scie radiale 8.1/4". Vente débarras ensemble de patio (table et 6 chaises, etc) valeur 600\$, laissé 70\$. Tél.: 545-3567.

YAMAHA YZ-125 1990. KAYAK de mer double, fibre de verre. Tél.: 548-5215.

711 Equipement de commerce et restaurant

4 LITS de bronzage à vendre. Cellulaire: 679-6212, 276-5631.

ACHAT vente échange: Ex: machine à glace, four à pizza, cuisinière au gaz, crème moule, air climatisé, chaise, banc, table, plaque, friteuse, vapeur, lave-vaisselles. Tél.: 698-2128.

SYSTEME téléphonique pour petite entreprise, plusieurs lignes, valeur 1.500\$, laissé 800\$. Tél.: 672-2513.

713 Marché aux puces

GRAND MÉNAGE?

Nous récupérons tous les articles de sport, instruments de musique, disques, volumes, jeux de société, jeux vidéo, jouets, articles ménagers (sauf les monstres) que vous ne voulez plus! Centre de formation intégré en entreprise, 511, 5e rue (La Baie). Problèmes de transport? un petit coup de fil au: 544-3811.

714 Matériaux de construction

2 PIECES de boom (bois), 100\$/pièce. Tél.: 662-6185.

DIRECTEMENT du manufacturier

Bois de plancher, épinette rouge, à partir de 2,00\$ p.c.a. Bois mural, tremble et pin gris, à 0,35\$/pi. linéaire. Habitabois 697-6060.

715 Poêle à bois

COMBUSTION lente Drolet, avec cheminée intérieure et briques à feu de remplacement, 300\$ Tél.: 673-4501, 693-8232.

CUISINIÈRE au bois Lislet antique, parfaite condition, 2.000\$ négociable. Tél.: 544-9113.

717 Santé

Fatigue chronique et/ou fibromyalgie?

Nous pouvons améliorer votre qualité de vie. Tél.: 1-866-588-8036 (sans frais)

MAIGRISSÉ maintenant et pour longtemps. www.futurfood.com Tél.: 1-877-303-5964.

Nicole Gagné
consillère en produits naturels
Consultation gratuite
(418) 690-9365
courriel: nicolegagne50312@hotmail.com

719 Ventes de garage

1685 Roussel, Chicoutimi-Nord, 22, 23 mai.

420 Ste-Marie Nord, Chicoutimi-Nord, intérieur, 8h à 19h.

5 ET 6 juin, venez vous installer gratuitement sur notre grand stationnement, sur Sagamie Plus, 50 boul. Tadoussac, St-Fulgence. Tél.: 674-2811.

AU 2046 Mousseau, Jonquière, Dimanche 23 mai de 09h00 à 18h00.

BEAUCOUP d'articles pour enfant samedi 29 mai de 10h00 à 16h00, 163 rue de Gaulle, Chicoutimi-Nord.

DIMANCHE 2234 Vallerand, Jonquière, 8h00 à 16h00.

DIMANCHE 23 mai, 3063 chemin St-Abel, Jonquière.

DIMANCHE 23 mai, dès 09h00, 2740 Mortitz, Arvida, (quartier Ste-Thérèse).

FERMETURE de maison: Meubles, vaisselle, autres. Tél.: 673-4361.

GROSSE vente de garage, plusieurs familles, 230 Vimont, Chicoutimi-Nord, des 8h30.

PLUSIEURS voisins, dimanche 23 mai, Rond-Point rue de Normandie, Arvida, 09h00 à 16h00.

POELE réfrigérateur, chaise sur billes, exercice, table de jeu, beaucoup d'articles divers, samedi, dimanche, 3829, St-Félix, Jonquière, de 8h à 17h, Tél.: 542-9793.

SAMEDI 22, dimanche 23 mai au 2140 chemin de la réserve.

801 Articles de sports

BANC d'exercice York 2600 avec poids et althères, état neuf. Tél.: 693-9185, cell.: 820-7483.

BÂTONS de golf gaucher pour dame, bâtons 1, 3, 5 en graphite, 630\$ Souliers neufs 7.5, 40\$ Tél.: 668-8832.

CADDY CART de golf, électrique, excellente condition, batterie (gel) neuve incluse, 400\$ négociable. Tél.: 695-7647.

EXERCISEUR musculature «Weider» E-9300, qualité +, 200 livres, bonne condition, Valeur 790\$, laissé 425\$. Tél.: 690-5974.

PING EYE 2, 10 lers, tiges en métal, excellente condition, 340\$. Bois d'allée Big Bertha no: 3-5-7, 90\$ chacun. Tél.: 548-9538.

802 Bicyclettes

A VOIR vélo de route DeVinci Podium, "extra small", Shimano-105, 3 ans d'utilisation, impeccable. Tél.: 693-4856.

BICYCLETTE 3 roues, 20" avec panier arrière, servi 2 fois, 400\$. Tél.: 693-0325.

BMX à vendre, 125\$. Tél.: 693-0579.

REMORQUE de vélos «Bonelli», pour 2 enfants, très bonne condition, Tél.: 542-9184.

SUPPORT à vélo Spor-track, 2 places, installation sur le toit, 250\$. Tél.: 251-1963.

VELO DeVinci Sanguaro, 2003, double suspension, jamais utilisé, 900\$ Tél.: 545-8851, page 591-6150.

VELO Norco hybride Performance 2003, fourche carbone, valeur initiale 1.350\$, parfait état, 925\$ négociable. Tél.: 542-2734.

VELO Tandem Norco Evolution, 1 été d'utilisation, tél: 347-4869.

803 Camping

CAMPING naturiste pour couple et famille. Près d'un beau lac naturel. Piscine chauffée, volley-ball, ter, pétanque, etc. Emplacement disponible. Homme seul refusé. tél: 540-3674, 547-7824.

804 Chasse et pêche



ATTENTION! FORMATION FORMATEX GPS COURS GPS et Garmin. Tél.: 675-1345, 592-5516. Sébastien Provost technologie, permis 11712. Vente et location.

ARMES À FEU

Nous achetons armes à feu usagées, enregistrées ou non, payons comptant. Tél.: 690-9620 (jour, semaine).

CAMP chasse et pêche Labrieville, borné par pourvoirie Degels, couche 10 personnes, tout équipé, 30.000\$ négociable. Tél.: 1-888-595-5191, 1-418-569-4849.

CAMP de chasse et pêche, 14X16", bois rond avec bail, situé Mont-Valin, hors-zec, secteur isolé, 12.000\$ ferme. Tél.: 236-9263 Carol.

LA PÊCHE est ouverte! Faites réparer vos moulinsets et cannes à pêche par le seul pro. Accessoires de pêche Serge Duchaine. Tél.: 547-4012.

SACRE-COEUR tout utilisé comprise. Endroit de prédilection pour la pêche et petite chasse. Tél.: 545-7686, 233-1207.

WINCHESTER commémorative et Sentérial. Collection de boîtes de balles Brawning, Winchester, Impérial, Dominion et autres marques. Je suis acheteur de couteaux de collection. Tél.: 673-7118.

805 Musique et accessoires

AMPLIFICATEUR de puissance Yamaha, modèle P3200, 880 watts, état neuf, 750\$. Console de mixage Mackie, modèle MS1202, micro Série, idéal pour groupe, 350\$. Tél.: 275-0075.

AMPLIFICATEUR «Fender Power Chorus», 130 watts, 650\$. Tél.: 696-1426.

BASS Yvon Robert, 5 cordes. Amplificateur «David Eden» CXC410. Tél.: 693-2788.

BATTERIE (drum) Network, 8 morceaux, 2 mois d'utilisation, 700\$ négociable. Tél.: 695-0166.

DRUM Tama, Star Classic, 5 morceaux, 6 cymbales, pédale DW 5000, à voir, moitié prix, 2.500\$. Tél.: 679-3430.

LESLIE, 122 RV, prix à discuter. Tél.: 678-2802 laissez message.

OCTAVE MUSIQUE son et lumière. Equipement professionnel pour tous vos besoins. Tél.: 1-888-679-0630.

ORGUE Génie Lowrey 2 claviers avec banc, 200\$ négociable. Tél.: 542-6007.

ORGUE Yamaha 2 claviers, avec pédales, 700\$ négociable. Tél.: 672-2815.

VIOLON «Karlhofner», entier, état neuf, avec boîtier et archet, 700\$. Tél.: 693-1660.

806 Ordinateurs et jeux

1 an de garantie sur pose de puce

XBox-PlayStation
Atelier du PlayStation, 542-2708
Réparation, upgrade, service rapide

100% garantie XBOX, PS2 ConsoleExpert

Pose de puce, upgrade, réparation 815-7823

A QUI la chance? Pentium P3-733 MHz, complet, 300\$. Portables, Pentium III 500, 500\$. Systèmes, pièces, moniteurs disponibles sur demande. Conceptor enr., 543-8997, 540-9396.

ATHLON 2100, 256 MO DDR, disque dur 40 GO. Tél.: 590-1515.

BUREAU d'ordinateur 5 tiroirs, 3'x6', blanc, et créance 6'x20", 2 classeurs, 250\$. Tél.: 698-0133.

CONSOLE Xbox, 3 jeux, 1 manette, télécommande, câble haute résolution, 290\$. Tél.: 549-3333, 543-3111.

JOEL FILLION INFORMATIQUE

Vente, réparation, dépannage à domicile
www.jfillioninformatique.qc.ca
695-4598

ORDINATEUR portable avec valise, 575\$ Tél.: 678-2870.

ORDINATEUR portable, Nec Versa LX, Pentium II, 266, 500\$. Tél.: 693-1289.

SAGUENAY INFORMATIQUE, meilleurs prix en ville! Nous nous engageons à battre n'importe laquelle soumission de la concurrence. Vente et réparation d'ordinateurs neufs et usagés. Service à domicile, réseau, 1740, boul. du Royaume Ouest. Tél.: 698-6668.

808 Piscine et accessoires

ACCESSOIRES complets pour piscine 18'. Mur et toile défectueux. Tél.: 668-0517.

BRICOLEUR piscine hors-terre 8'x4' haut, toile solaire, échelle, filtre à sable. Tél.: 542-3047.

CHAUFFE-EAU au propane, peu utilisé, comme neuf, 1.000\$ Tél.: 673-6368.

CHAUFFE-EAU propane Laar, 250.000 BTU, 600\$. Bonne propane 450 litres, 400\$. Tél.: 672-2845.

En bloc ou séparé: 6 panneaux solaires, piscine 15x33, deck 6'x16". Tél.: 544-5879.

FILTREUR pour piscine Laser 192, 125\$. Tél.: 544-5242.

GLISSADE en bon état, 300\$ Tél.: 696-0340.

HORS-TERRE 15 pieds, achetée 2003. Payée 3.000\$, laissée 1.800\$. Tél.: 540-2554.

HORS-TERRE 27', structure résine, équipement complet, patio bois inclus. Tél.: 543-5749.

PISCINE 18' hors-terre, avec accessoires, 500\$. Tél.: 543-1579.

PISCINE 21' Trevy, tout équipé, 600\$. Tél.: 669-1236, 345-3442.

PISCINE 21', 4 ans, parfaite condition, avec deck et système solaire. Tél.: 672-2836.

PISCINE 24' hors-terre, tout inclus, 250\$. Tél.: 548-1136.

PISCINE 24', avec accessoires, 450\$. Tél.: 545-6948.

PISCINE 24', tout équipée, rebords 9" en résine. Tél.: 674-9152.

PISCINE 27' tout équipée, 350\$. Tél.: 549-7234.

PISCINE hors-terre 21' avec équipement, deck inclus, 850\$. Tél.: 698-0304.

PISCINE hors-terre 21 pieds, pas de chauffe-eau 250\$ Tél.: 696-2837.

PISCINE hors-terre 21', 100% aluminium, marches encastrées, chauffe-eau à l'huile et accessoires, 3.500\$. Tél.: 668-4463, 669-8339.

PISCINE hors-terre 24 pieds, 500\$ Tél.: 545-9336.

PISCINE hors-terre 27' (10 ans), toile été, toile hiver, chlorinateur, moteur neuf (1 mois). Cause: maladie 400\$. Tél.: 549-2301.

PISCINE hors-terre 27', 5 ans d'usage, avec accessoires, très propre, bonne condition, 700\$. Tél.: 695-4567.

PISCINE hors-terre, 15', en résine de synthèse, 3 ans d'utilisation, excellente condition, 800\$. Tél.: 690-2372 Mirka.

PISCINE hors-terre, 21 pieds, résine de synthèse, drain de fond, Tél.: 678-9766.

PISCINE hors-terre, 21', tout équipée, 800\$. Tél.: 696-3949, 812-4560.

PISCINE ronde 15'x4', filtreur Jacuzzi. Tél.: 549-1633.

POMPE et filtreur 1.5 force. Rouleau, échelle intérieure, balayeuse. Tél.: 673-4091.

POMPES de piscine «Jacuzzi» reconditionnées. Tél.: 547-0659.

RECHERCHE thermo-pompe pour piscine 30' hors-terre, doit être en excellente condition. Tél.: 547-0539, 548-5433.

SPA 6 places, complet, protections été hiver, 3.500\$. Tél.: 668-0166, 662-4561.

SPA Sunrise avec gazebo, 6 places, vente rapide cause déménagement. Tél.: 347-1281 après 17h.

SPAS 2002, 6 places, avec base incluse. Tél.: 549-8512.

SUPER VENTE: 15 pieds 1.249\$, 18 pieds 1.349\$, 21 pieds 1.449\$, 24 pieds 1.549\$. Equipés. Financement disponible. Plan de mise de côté Piscine Escompte Plus, 1054-A, rang 3, St-Nazaire (près Pont d'Isle-Maligne). Tél.: 662-4070.

TOILE solaire avec rouleau 21 pieds (100\$). Echelle, 50\$. Tél.: 545-8132.

A VOIR roulotte Dauphine 33 pieds au camping Jonquière, tout équipée, 10.000\$. Tél.: 542-8420, 590-0804.

A VOIR! Tente-roulotte Bonair 1978, 6 places, excellente condition, 1.500\$. Tél.: 697-1198.

A VOIR hybride 23', 2001, tous les accessoires inclus, grand réfrigérateur, bain, douche, four et micro-onde, couche 7 personnes. Tél.: 668-4067, 818-5862.

ACCESSOIRES de roulottes Jean Fiola. Pièces et service, Jonquière, 547-8690.

AEROLITE 25' 1998, fibre de verre, tout équipée, lits superposés, 13.500\$ négociable. Tél.: 695-2171.

APALACHE 19 pieds, double essieux «Tandem», non meublée. Pour bricoleur, chasse, pêche, etc. 1.400\$, négociable. Tél.: 547-6469.

APPALACHE 21' 1980, très propre, redécoupe, parfaite condition. Tél.: 345-2963, 662-4200.

APPALACHE, 1976, 23', entièrement rénovée, tout équipée, 6.000\$, à vendre ou à échanger contre bateau. Tél.: 812-5294.

ATTACHE pour Fifthwheel, panneau ventilé et miroirs pour Chevrolet. Tél.: 544-7023.

ATELAGE pour Fifthwheel et déflecteur pour pickup. Tél.: 690-2437.

AUVENT de camping 21 pieds, 250\$. Page 669-5533.

AUVENT rétractable 24' pour roulotte, 250\$ négociable. Tél.: 698-6021, 345-2891.

BELLEVUE, 1976, 19', 5 places, tandem, tout équipée, 3.500\$ Tél.: 547-3420.

BONAIR 30' 1986, très propre, avec chambre fermée, 10.800\$. Tél.: 662-6502.

CAMPEUR porté Apalache 1979, 11.5' pour camion 3/4 ou 1 tonne. Très bonne condition, 3.000\$ Tél.: 548-2370.

FAUT VOIR! ROULOTTE Bonair 16', 1999, 5 places, état neuf, idéal pour voyager. Tél.: 696-1020.

FIFTHWHEEL 1992, très bonne condition, tout équipée, remise, patio, BBQ, située Camping Jonquière, 15.500\$. Tél.: 547-1499, 698-8997.

FIFTHWHEEL 21.5', 1998, Tahoe, tout équipée, parfaite condition, 15.500\$. Tél.: 693-0100, page 591-6696.

FIFTHWHEEL Bonair 1993, ultra légère, seulement 3.000 livres, 22.6 pieds, 11.500\$. A voir! Tél.: 678-2227.

FIFTHWHEEL «Citation» 1999, 27.5 pieds, annexe double, fibre de verre. Située Lac Joly #800, 32.000\$. Tél.: 690-2437.

FIFTHWHEEL Conquest 30' 1992, équipement complet, parfaite condition, 17.800\$ Tél.: 672-4170, 818-4150.

FIFTHWHEEL Golden Falcon 1996, 27', extension double, lits superposés, tout équipé, + F-350 1994, 5 vitesses, climatisé, turbo diesel. Peut vendre séparément. Tél.: 548-5386.

FIFTHWHEEL Prowler 2000, 25.5', lit superposé, extension simple, jamais voyagé, 20.000\$. Tél.: 672-2075.

FIFTHWHEEL Prowler 21', 1993, excellente condition, 10.500\$ négociable. Tél.: 662-8435, 487-1365.

FIFTHWHEEL «Terry Resort» 1992, 29 pieds, patio, remise, Camping Jonquière, 16.500\$. négociable. Tél.: 695-8042, 812-8949 (cellulaire).

FIFTHWHEEL Triple E, 30.5', 1997, chambre fermée, extension double, avec ou sans camion Ford F-350 diesel, double roues, très bon prix. Tél.: 544-4909, 812-8516.

GITAN 1988, 19', ultra légère, très propre, 6.300\$. Tél.: 542-8311, 487-9933.

GOLDEN FALCON 1979, 25'. Excellente opportunité: air climatisé, double roue, excellente condition, intérieur refait (décoration, plancher flottant), installée sur terrain camping, 6.500\$ incluant patio, remise, réfrigérateur, système de son. Tél.: 693-1395, 812-1885 (cellulaire).



Transport
Jean-Marie Bernier inc.

Recherchons CONDUCTEUR DE CAMION CLASSE 1 et VOITURIERS-REMORQUEURS

Transport Jean-Marie Bernier inc. est à la recherche de conducteurs employés et de voituriers pour desservir le territoire du Québec, de l'Ontario et des provinces maritimes, avec retour au terminal à toutes les semaines.

CONDUCTEURS SI VOUS POSSEDEZ:

- Un permis de conduire de classe 1
- Deux années d'expérience de conduite
- Un bon dossier de conduite (points/accidents)
- Dossier antécédent criminel négatif

809 Roulottes et tentes-roulottes à vendre

ROULOTTE Scamp 1991, voyage, ultra légère, fibre de verre, 1.300 livres, 16', tout équipée, auvent, air climatisé, très très propre, 7.000\$. Tél:543-0962 après 16h00

ROULOTTE Springdale 2000, 37', extension double, tout équipée, 2 chambres fermées, couche 9 personnes, impeccable, 24.000\$. Tél:574-9287.

ROULOTTE Taurus 1986, 24', impeccable, à voir, 7.800\$, négociable. Tél:548-5976.

ROULOTTE Terry 1994, 19', bien équipée, bonne condition, 10.000\$ négociable. Tél:548-8611.

ROULOTTE Terry, 24 pieds, 1992, lits superposés, air climatisé, auvent neuf, 10.500\$. Tél:668-0437.

ROULOTTE Trail-Lite 1999, 25', équipement complet, 15.800\$ négociable. Tél:548-3359.

ROULOTTE U-HAUL, 13', 900 livres, fibre de verre, 1985, chauffeuse, frigo, auvent pour 4 personnes, très bonne condition, parfaits pour petite voiture, 5.000\$. Tél:543-8867.

ROULOTTE Unik, 1982, 24', lit 54', réfrigérateur électrique, très propre. Tél:679-2381.

ROULOTTE Unik, 23', fixe, 7 personnes, toilette porcelaine, toit, patio, véranda remise 8X10' avec frigidaire 15 pieds cubes, 8.000\$. Tél:275-6534.

SPRINTER 31 pieds, 1998, équipement complet, incluant deuxième réfrigérateur, 16.500\$, négociable. Tél:480-1676.

TENTE-ROULOTTE 1984 Bonair de luxe, 6 places, grande dinette. Tél:690-0351, pagette: 541-8052.

TENTE-ROULOTTE 1989, très propre, 2.950\$. Tél:696-0094, 592-7070.

TENTE-ROULOTTE Bon-Air Élégance 1997, 6 places, cuisinette, frigidaire 3 voies, chauffage propane, poêles intérieur et extérieur, 2 lits 54", 4 supports à vélos, 950 livres. À voir, très propre, comme neuve, 6.300\$ Tél:549-5115.

TENTE-ROULOTTE Bonair 1981, 8 places, très propre, 2.500\$ ferme. Tél:549-2806, 693-4406.

TENTE-ROULOTTE Bonair 1995, 6 places, cuisinette, 2 poêles, support vélos, 5.800\$. Tél:548-0914.

TENTE-ROULOTTE Bonair 1998, BA1200, lit "queen", lit double, dinette de luxe, support vélo, très propre, 6.800\$. Tél:547-4265.

TENTE-ROULOTTE Bonair 1999, 6 places, 6.800\$ négociable. Tél:679-8539.

TENTE-ROULOTTE Bonair 850, 1980, 6 places, cuisinette, auvent, complète, neuve, 2.500\$. Tél:544-0578.

TENTE-ROULOTTE Bonair BA-1000, 1983, 6 places, coffre arrière, beaucoup de rangement, armoires suspendues, réfrigérateur et congélateur au propane, auvent, toile originale comme neuve, condition impeccable, 2.800\$ Tél:547-6730.

TENTE-ROULOTTE Bonair BA-1050L, 2000, dinette, 8.000\$ tél:275-1794.

TENTE-ROULOTTE Bonair BA-850 1991, équipement complet, toile neuve, excellente condition. Tél:549-3027.

TENTE-ROULOTTE Bonair BA700 2001, 6 places, entièrement équipée, impeccable, 6.400\$ Tél:548-5474, cell: 820-1389.

TENTE-ROULOTTE Bonair, 2001, 6 places avec extension, dinette, 8.995\$ Tél:697-9354.

TENTE-ROULOTTE Dutchmen 1998, 5.700\$ Tél:272-3369.

TENTE-ROULOTTE Dutchmen 2000, 6 places, toilette, douche. Tél:690-1911.

TENTE-ROULOTTE Flagstaff 1993, 8 places, très propre, 4.500\$ Tél:546-0002.

TENTE-ROULOTTE Jayco 1994, 6 places avec poêle, réfrigérateur, chauffeuse et auvent, deux pneus neufs, 4.500\$, très propre. Tél:(418)236-9247.

TENTE-ROULOTTE luxueuse Dutchmen 1996, tout équipée, pain d'extrax, peu utilisée, comme neuve, 9.350\$ Tél:542-7114.

TENTE-ROULOTTE Rockwood 8 places 1991, entièrement équipée, toilette, très bonne condition, 4.200\$. Cell:812-5475, 668-8150.

TENTE-ROULOTTE «Skamper-Vision» 1999, grande 6 places avec toilette, douche, chauffage, système de son, cuisinette, 8.500\$ Tél:548-5232, 693-3723.

TENTE-ROULOTTE Viking 1998, 6 places, auvent, cuisinette, équipement électrique, très légère, 4.500\$ Tél:549-4557.

TERRY 1989, 31', impeccable, tout équipée, 9 places, située Camping Lac Joly, remise, patio, etc. Tél:690-9331, 590-0657.

TERRY 26' 1998, équipement complet, parfait état, beaucoup rangement, 14.000\$. Tél:544-7607.

810 Roulottes et tentes-roulottes à louer

Roulotte 28', installée camping Jonquière, 275\$/semaine. Tél:548-5188, 591-2794 (pagette).

TENTE roulotte à louer, Cliper, 2003, 6 places, à la journée ou à la semaine. Tél:549-7949.

TENTE-ROULOTTE «Bonair» 2003, 6 places, 350\$/semaine. Location vendredi au vendredi. Tél:673-7188, 815-3432.

811 Vacances/voyages

A LOUER motorisé classe C, 29', 1997, tout équipé. Réservez tôt pour les vacances. Tél:693-8562, 548-0967.

900 AVIS

901 Activités diverses

ATTENTION attention démonstration à domicile de produits érotiques. Les seuls en région. Contactez-moi Manon Duperré au 542-7988, 1-888-542-7988.

902 Agences de rencontre

AGENCE CUPIDON, BANQUE DU BONHEUR Hommes, femmes, couples, personnes de toutes tendances, pour amour, amitié, aventures, ne cherchez plus, nous trouverons pour vous. Tél:699-5077.

903 Messages personnels

DEUX belle jeunes femmes exotiques, sensuelles, sportives, amoureuses l'une de l'autre. Désirons un homme le "fun", viril. Ton adresse à C.P. 16, St-Joseph, Québec G0A 3Y0

BEAUX yeux bleus, début trentaine, reçoit et se déplace. Tél:550-5488.

906 Services de massage

NOUVEAU à Jonquière, salon Kamasutra, massages pour vous mesdames et pour vous messieurs, propre et discret. Sur rendez-vous, de 10h à 21h. Engageons. Tél:418-542-7655 répondeur.

ATTENTION recherche masseuses, même sans expérience, cégepiennes, 18 ans et plus. Bienvenue. \$\$\$ Tél:690-8611, 543-1234.

ATTENTION!
Massage érotique
Nouvelles jeunes femmes sensuelles
9 h à 21 h sur semaine
fin de semaine 10 h à 17 h
Engageons
543-1234

MASSAGE CALIFORNIEN, donné par Jacques. Moments de détente assurée. Tél:545-6011.

A CONNAÎTRE, NOUVEAU!
MESSIEURS massage californien, détente, relaxation, propre, discret, pour vous accueillir: Chloé, Maya, Cynthia, Véro, Melanie. Engageons. Tél:543-8189.

SP La vie avec la sclérose en plaques.

La sclérose en plaques frappe surtout les jeunes adultes de 20 à 40 ans, lorsqu'ils sont dans la fleur de l'âge.

SP Société canadienne de la sclérose en plaques
1 800 268-7582 www.scleroseenplaques.ca

Les Auberges du cœur du Québec



Organismes communautaires d'hébergement pour jeunes en difficulté et sans abri

Info : 514.523.8559

LES JEUNES QUI Y ENTRENT, S'EN SORTENT!



LAIT - Il y a 25 ans à peine, le lait passait du bidon du crémier au pot du client. Puis vinrent les bouteilles. Aujourd'hui, après un séjour dans un réservoir à 4 degrés C aussitôt la traite terminée, trois durées de conservation existent.

Du calcium, encore du calcium...

Le lait reste encore le premier des aliments

Par Simone Estran

PARIS (AP)— Humain ou animal, le lait est le premier aliment que découvre l'être après sa naissance. Sa consommation régulière remonte aux temps les plus reculés. Pourtant, il a fallu aux hommes des siècles et des siècles pour affiner sa conservation.

La domestication et l'élevage des animaux laitiers remontent à une époque extrêmement ancienne — qu'on ne peut cependant dater avec précision — qui commença au Proche-Orient, puis gagna peu à peu l'Europe occidentale pour parvenir en France au début du VI^e millénaire avant J.-C.

Au Moyen Âge, les citadins français faisaient grande consommation de beurre et de fromages, la difficulté de conserver le lait frais interdisant son transport.

Ce n'est qu'au début du XIX^e siècle qu'Appert (l'inventeur des conserves en boîte) découvrit le principe du lait concentré sucré. Un peu plus tard, en 1859, Louis Pasteur fit connaître ses recherches sur les fermentations et, dès 1880, ce sont les Allemands et les Danois qui les appliqueront au lait.

Il y a 25 ans à peine, le lait passait du bidon du crémier au pot du client. Puis vinrent les bouteilles. Aujourd'hui, après un séjour dans un réservoir à 4 degrés C aussitôt la traite terminée, trois durées de conservation existent:

- 7 jours au froid, pasteurisa-

tion: chauffage bref inférieur à l'ébullition.

- 90 jours température ambiante, stérilisation UHT: chauffage bref supérieur à l'ébullition.

- 150 jours température ambiante, appertisation: stérilisation classique.

Il est possible de moduler la teneur en matières grasses du lait (sauf pour le lait cru) par séparation mécanique. Pour ce faire, le lait est complètement écrémé, puis la quantité voulue de crème est remélangée.

L'intérêt nutritionnel du lait réside dans sa richesse en calcium (300mg aux 25cl), en protéines (7g pour un bol) et en vitamines B1, B2, B12, A et D (ces deux dernières étant absentes dans le lait écrémé).

Le lactose (sucres du lait) permet le développement dans l'intestin d'une flore lactique jouant un rôle protecteur contre les bactéries, et contribue à l'assimilation du calcium. Certaines personnes peuvent être intolérantes et ressentir des troubles digestifs. Il leur est alors conseillé de consommer le lait sous différentes formes.

Quelques précisions à savoir, selon le Centre interprofession-

nel (français) de documentation et d'information laitières:

— le mélange lait-café n'est pas toxique, c'est une question de tolérance individuelle;

— les enfants de un à neuf ans doivent boire au moins un demi-litre de lait pour leur besoin quotidien de calcium (600 à 700mg): lait chocolaté, lait et fruits en cocktail, lait parfumé au sirop, potage au lait... Pour les adolescents — tout comme les femmes enceintes —, 1200mg de calcium sont nécessaires (à chaque repas, avant et après le sport ou le travail scolaire), et pour les adultes environ 900mg;

— chauffer le lait au four à micro-ondes ne modifie pas ses qualités nutritionnelles;

— de couleur et d'aspect similaires au lait, le jus de soja ou «tonyu» contient deux à six fois moins de calcium;

— on trouve autant de calcium dans un bol de lait que dans deux yaourts, 300g de fromage blanc, 80g de type camembert, ou 30-40g de fromage type gruyère;

— le lait est bon pour les dents, car il contient également du phosphore;

— le lait chaud est une boisson calmante et fortifiante;

«Lait de poule»: fouetter ensemble un jaune d'oeuf et deux cuillères à soupe de sucre. Verser 1/2 tasse de lait bouillant et un peu d'eau de fleur d'oranger. Faire mousser le mélange et boire très chaud.

Maison d'Hébergement Le Séjour Inc.

L'assemblée générale de la Maison d'Hébergement Le Séjour Inc. aura lieu le mardi 1er juin à 19h00 au centre externe du Séjour, 2229, rue de l'Hôpital, Jonquière.

Brunch annuel

Invitation à tous les membres et amis de l'AQDR de Chicoutimi à venir clore l'année d'activités par un brunch suivi de l'assemblée annuelle, le mercredi 26 mai à 10h30 au chalet du parc Rosaire Gauthier, Chicoutimi. Un vin d'honneur sera servi. Admission: 10\$. Réservez tôt au 543-8347.

ECKANKAR

La religion de la lumière et du son vous invite à un office spirituel ECK, le dimanche 30 mai à 10h30, à l'Hôtel Chicoutimi à la salle Desjardins, 450, Racine Est, Chicoutimi. Thème: partager les dons d'amour avec autrui. Bienvenue à tous.

Centre de femmes Mieux-Etre de Jonquière

Le vendredi 28 mai de 13h30 à 15h30 il y aura une formation sur la consommation socialement responsable et le commerce équitable. L'inscription y est obligatoire. C'est le moment d'acheter

vos billets pour l'assemblée générale et le souper de fin d'année qui auront lieu le 10 juin. Inf: 547-3763.

AA Alanon

Le 10ième congrès AA Dolbeau-Mistassini aura lieu les 4 et 5 juin à l'école secondaire, polyvalente Jean-Dolbeau au 300, avenue Jean-Dolbeau. Inf: 1-866-376-6279.

Bibliothèque municipale d'Alma

Comme dernière activité-conférence de la saison, la bibliothèque municipale d'Alma traitera des techniques de maquillage, un sujet demandé par les usagers. Invitée: Anne-Katy Tremblay, esthéticienne. Le groupe du 25 mai est complet, il reste des places pour le lundi 31 mai à 19h30. Admission: 5\$ pour les membres et 7\$ pour les non-membres. Inf: 669-5140.

Service budgétaire et communautaire d'Alma

Service de consultation confidentiel et gratuit: prenez un rendez-vous pour préparer votre budget; évaluer votre réalité financière; connaître les programmes d'aide gouvernementaux; identifier des solutions si vous vivez de l'endettement. L'Équipe du Service budgétaire: 668-2148

Fédération des femmes du Québec

L'équipe du Conseil régional Saguenay invite les femmes à venir prendre connaissance de la première ébauche de la charte mondiale des femmes pour l'humanité. Rendez-vous le 31 mai de 19h00 à 21h00 au Centre Gérard Desgagné, 114, Jacques-Cartier, Chicoutimi. Inf: 549-9151.

Atelier l'Encrier Aide sociale

Vous avez un problème, des questions concernant l'aide sociale? Il est temps de faire appel à nous! Vous pouvez nous joindre au 668-2215 ou à nos locaux au 409 Collard, du lundi au jeudi de 8h30 à 16h. Notre équipe se fera un plaisir de vous répondre!

Club mots-croisés

Le club régional des mots-croisés présente les résultats du tournoi du 15 mai clôturant la demi-saison 2004: classe A, Colette Simard et Diane Bergeron; classe B Lisette Gravel et Denise Pelchat; classe C, Pauline Simard et Violette Rousseau; classe D Lisette Gauthier et Jean Blackburn. Pour information et ou pré-inscription, contacter Lise ou Gilles au 548-4144.

Diffuseur majeur de **Vitæ de Saguenay**, arrondissement de Chicoutimi, le Théâtre du Saguenay est à la recherche d'un(e):

DIRECTEUR(TRICE) ADMINISTRATIF(VE)

Sommaire de la fonction:

Sous l'autorité du directeur(trice) général(e), le titulaire de ce poste dirige les services administratifs de l'institution. Il est responsable de la supervision administrative des services liés à la diffusion: services techniques, services de comptabilité, services de salles, services de billetterie, politiques administratives et demandes de subventions. Il agit comme conseiller auprès de la direction générale dans les domaines relevant de sa compétence.

Exigences:

- Diplôme d'étude universitaire en administration ou technicien(ne) en administration option comptabilité.
- Minimum de 5 ans d'expérience dans un poste de même nature dont 2 années d'expérience dans un organisation liée au domaine artistique et culturel.
- Excellente maîtrise du français parlé et écrit. La maîtrise de l'anglais serait un atout.

Qualités recherchées:

- Rigueur et sens de l'organisation.
- Créativité et autonomie.
- Disponibilité et capacité d'adaptation à des horaires de travail irréguliers.
- Capacité de superviser du personnel et de travailler en équipe.
- Capacité de prendre rapidement des décisions fonctionnelles et pratiques.

Directives:

- Curriculum Vitæ complet (4 pages maximum)
- Dépôt des candidatures avant le 4 juin 2004

Adresse: Théâtre du Saguenay
C.P. 518
534, Jacques-Cartier Est
Chicoutimi (Québec)
G7H 5C8
Télécopie: (418) 549-0868
Courriel: admin@theatredusaguenay.com

Nous vous remercions de votre intérêt pour ce poste. Seules les personnes présélectionnées seront contactées.

00000007

workopolis.com

CARRIÈRES ET FORMATION

LES MINES INMET

Corporation Minière Inmet
Division Troilus

OFFRE DE SERVICE: # 264 TECHNICIEN ENVIRONNEMENT SENIOR (Environnement) (permanent)

La Division Troilus est présentement à la recherche d'un TECHNICIEN ENVIRONNEMENT SENIOR (Environnement) pour se joindre à une équipe dynamique. La Division Troilus est une mine à ciel ouvert qui se spécialise dans l'exploitation d'un dépôt d'or et de cuivre. Le site de la mine est situé à 175 km au nord de Chibougamau, et est desservi par la Route du Nord. Le candidat sélectionné travaillera sur un horaire de travail 7-7 ou 4/3 (7 jours de travail - 7 jours de congé ou 4 jours de travail - 3 jours de congé), et sera logé sur le site des opérations, dans des locaux confortables.

Qualifications requises

Détenir un diplôme d'études collégiales en technique de l'environnement ou l'équivalent. Posséder de 5 à 10 ans d'expérience pertinente en environnement. Posséder une connaissance de base des logiciels suivants: OFFICE (Word, Excel). Posséder une bonne connaissance du français et de l'anglais parlé et écrit. Détenir un permis de conduire en règle. Avoir travaillé dans un environnement multiculturel est un atout.

Principales responsabilités

- Gérer et disposer les déchets dangereux selon le système S.I.M.D.U.T.
- Faire l'échantillonnage des eaux en relation avec le programme de suivi environnemental.
- Faire l'inspection des lieux sous la responsabilité du département et effectuer un rapport de suivi des correctifs requis.
- Faire la gestion des déchets dangereux en relation avec les procédures et les lois applicables et voir à ce que l'entreposage soit adéquat pour la disposition des déchets dangereux.
- Faire les mises à jour des procédures, voir à leur diffusion auprès des employés et s'assurer qu'elles soient appliquées selon les politiques.
- Prêter assistance lorsqu'il y a un déversement quelconque: voir au suivi environnemental incluant l'échantillonnage et la disposition des matières contaminées.
- Être actif dans l'analyse des incidents et suggérer des moyens proactifs pour limiter les déversements environnementaux.
- Donner de la formation relativement à l'ensemble des règles et procédures en matière d'environnement.
- Jouer un rôle conseil auprès de son supérieur en matière d'environnement et intervenir dans l'esprit du développement durable.
- Effectuer sa tâche dans le respect des politiques et des règles de l'entreprise en matière de santé et sécurité et en environnement.
- Accomplir sa tâche avec rigueur et précision.
- Fournir un travail de qualité dans les délais requis.
- Collaborer avec tous les membres du département à l'atteinte d'objectifs communs.
- Effectuer toute autre tâche requise.

Particularités et rémunération

La Corporation minière Inmet offre un salaire concurrentiel. Le poste s'adresse aux hommes et aux femmes. La Corporation minière Inmet encourage l'embauche des Cris et remercie tous les postulants de leur intérêt mais les avise que seules les personnes ayant été sélectionnées pour une entrevue seront contactées.

Les personnes intéressées feront parvenir leur curriculum vitae, au plus tard le 11 juin 2004 à:

Département des ressources humaines
Corporation minière Inmet
Division Troilus
Télécopieur: (418) 748-8340 / (418) 748-3033
Adresse électronique: troilus.rh@inmetmining.com

00588350

Bâtir toujours plus

Louisiana-Pacific, chef de file dans la conception, la fabrication et la fourniture de produits destinés à l'industrie de la construction canadienne et américaine, exploite trois usines au Québec, dont une à Chambord au Lac-Saint-Jean. Cette usine moderne fabrique quelque 40 000 panneaux à lamelles orientées par jour selon un procédé faisant appel à des technologies de pointe.

FORESTIER DE DISTRICT

Relevant du Directeur des opérations forestières, vous gèrerez tous les plans (25, 5, 1 / an) et ferez rapport sur la récolte et la sylviculture à toutes les unités d'aménagement. Vous serez responsable de toutes les activités sylvicoles et assumerez les fonctions relatives aux consultations publiques et aux opérations forestières. Vous mènerez à bien des projets de géomatique (plan 3-D, etc.) et améliorerez les logiciels selon les besoins. Vous devrez également gérer les opérations d'amélioration et participer aux nombreux comités régionaux, notamment avec l'industrie et le gouvernement. Enfin, vous superviserez le travail du planificateur opérationnel et serez professionnellement responsable de tous les documents nécessitant la signature d'un ingénieur forestier.

Titulaire d'un baccalauréat en aménagement forestier et d'un certificat en études de l'environnement, vous comptez cinq années d'expérience. Vous possédez une connaissance approfondie de la sylviculture, des pratiques et des principes de foresterie ainsi que des lois et des règlements s'y rattachant. Capable de négocier et de résoudre des problèmes avec les fournisseurs, les municipalités, le public et le gouvernement, vous possédez le sens du leadership afin de gérer et de diriger les réunions. À votre capacité à travailler en équipe s'ajoutent vos aptitudes pour l'informatique, les communications et les relations interpersonnelles.

Veillez faire parvenir votre curriculum vitae avant le 2 juin 2004 à M. Pierre Cantin, CRHA, Directeur des ressources humaines, Louisiana-Pacific Canada Ltée, Division du Québec — Chambord, 572, Route 155, C. P. 40, Chambord (Québec) G0W 1G0. Téléphone : (418) 342-6212, poste 297; télécopieur : (418) 342-8455; courriel : pierre.cantin@lpcorp.com

Nous souscrivons au principe de l'équité en matière d'emploi



www.lpcorp.com

00000007

Acti-Amies

Le groupe Acti-Amies organise une vente de garage le samedi 29 mai de 9h00 à 16h00 au parc Rosaire Gauthier 1er plancher au 700 rue Bégin, Chicoutimi. Bienvenue à tous.
Inf: Monique à 545-1083.

Sentier pédestre Quiatouchouan

L'assemblée générale annuelle aura lieu le jeudi 27 mai à 19h00 au restaurant du Moulin de Val-Jalbert.

Trouble de panique

Le Groupe Ressources pour le Trouble de Panique tiendra son assemblée générale annuelle le 2 juin à 19h30 au sous-sol du presbytère de St-Etienne, salle Bolduc, 2327, rue Lévesque Jonquière secteur Arvida (entrée sationnement rue Tremblay) Bienvenue à tous.

Âge d'or les Aînés de Roberval

Le 28 mai, tournoi de 9 suivi d'un souper; le 20 juin déjeuner à comper de 9h00. Les soirées seront continues jusqu'au 30 juin comme d'habitude.

Palli-Aide

L'assemblée générale annuelle aura lieu le mardi 1er juin à 19h30 au parloir du monastère des Augustines, 225, rue St-Vallier, Chicoutimi. Tous les membres, collaborateurs et les personnes intéressées par les soins palliatifs sont invités à y assister.

Société d'horticulture de Roberval

La Société d'horticulture de Roberval organise une conférence sur les jardins d'eau et les nouveautés horticoles donnée par Mme Josée Bouchard, spécialiste en horticulture.

La conférence aura lieu le mardi 25 mai à 19h00 à la salle arrière du Centre sportif de Roberval. Admission: 5\$ pour les non-membres et 3\$ pour les membres. Tirage de prix de présence et pause-café. Inf: Céline à 275-2278.

Maison des jeunes de St-Fulgence

Les membres actifs de la Maison des jeunes de St-Fulgence convoquent toute personne désireuse de faire partie du conseil d'administration à son assemblée générale qui se tiendra le mercredi 26 mai à 19h00 à la Maison des jeunes, 8 de la Fabrique, St-Fulgence. Election du conseil d'administration de la Maison des jeunes de St-Fulgence.

Yoga

Des cours de yoga dispensés au Cap Serrein et enseignés au 2353, rue St-Dominique à Jonquière tous les lundis soirs à 18h30. Inf: (418) 590-1173 ou 542-9590 Alain Wuattier.

Suite en page C24



LES PRODUITS FORESTIERS BELLERIVE-KA'N'ENDA INC.

Les Produits forestiers Bellerive-Ka'N'Enda inc. est une entreprise d'envergure en pleine expansion, spécialisée dans le secteur de transformation de bois feuillus. L'entreprise a à son actif 250 employés répartis dans trois usines, soit le déroulage, le sciage et la mise en copeaux.

Superviseur de l'entretien

DESCRIPTION SOMMAIRE DES RESPONSABILITÉS:

Le titulaire de ce poste est responsable de la planification, de l'organisation et du contrôle des activités reliées à l'entretien, à l'aménagement des équipements de production (systèmes électriques, électroniques, instrumentations et automates programmables) pour l'usine de sciage, délattage et classification et séchoirs ainsi que de l'usine de mise en copeaux. Il aura à superviser une équipe de (six) 6 personnes au niveau mécanique, soudure, électricité et instrumentation.

- * Définir et établir les objectifs d'entretien des usines en fonction des priorités.
- * Établir le budget annuel d'opérations de son secteur et effectuer les suivis des coûts d'entretien.
- * Concevoir et implanter un système d'entretien préventif pour l'ensemble des opérations.
- * Planifier l'entretien préventif et correctif afin de minimiser les temps d'arrêt des lignes de production.
- * Respecter les normes de qualité et de sécurité et participer au développement et à la recherche de nouveaux projets ou de nouvelles méthodes de travail.
- * S'assurer d'avoir un bon climat de travail et une saine gestion des ressources humaines.

QUALIFICATIONS REQUISES:

- * Posséder un DEC en électronique industrielle ou un DEP en électromécanique de systèmes automatisés.
- * Posséder un minimum de dix (10) ans d'expérience pertinente dans un milieu industriel.
- * Avoir la connaissance de l'industrie de transformation du bois, serait un atout important.

HABILITÉS PERSONNELLES ET PROFESSIONNELLES:

- * Être un bon communicateur (oral et écrit).
- * Forte capacité à diriger et à travailler en équipe.
- * Forte capacité à établir des priorités et à gérer des projets.
- * Capacité à faire des prévisions et à évaluer les risques, posséder un sens de l'intuition.
- * Avoir un bon jugement et un bon esprit d'analyse et de synthèse.
- * Capacité à s'ajuster et à démontrer du dynamisme face aux changements et à l'expansion.

Les personnes répondant aux exigences et désirant soumettre leur candidature devront faire parvenir leur curriculum vitae avant le vendredi 28 mai 2004.

LES PRODUITS FORESTIERS BELLERIVE-KA'N'ENDA INC.
Service des ressources humaines
701, rue Iberville - C.P. 150
Mont-Laurier (Québec) J9L 3G9
Télécopieur : (819) 623-5344
Courriel : info@pfbk.com

Seuls les candidats retenus seront contactés.
Le genre masculin est employé afin d'alléger le texte.



Le Centre de réadaptation en déficience intellectuelle (CRDI) du Saguenay-Lac-Saint-Jean offre des services d'adaptation, de réadaptation et d'intégration sociale à plus de 1300 personnes présentant une déficience intellectuelle et ainsi qu'à celles ayant un trouble envahissant du développement (TED). Il offre également des services d'accompagnement et de support aux proches de ces personnes. L'établissement compte plus de 600 employés qui sont répartis dans plus de 50 points de services au niveau du territoire sociosanitaire du Saguenay-Lac-Saint-Jean. Il sollicite des candidatures pour un poste de:

DIRECTEUR(TRICE) DES SERVICES AUX RESSOURCES HUMAINES ET DU DÉVELOPPEMENT ORGANISATIONNEL

MANDAT:

Sous l'autorité du directeur général, le(la) titulaire de ce poste est responsable de l'ensemble des programmes relatifs à la dotation, aux relations de travail, à la formation, au développement des ressources humaines, à la gestion de la rémunération et des avantages sociaux, à la santé et à la sécurité du travail afin d'assurer le rendement optimal des ressources humaines de l'établissement dans un milieu de travail favorisant l'initiative et la créativité des membres de la composition sociale de l'organisation et ce, au niveau d'une approche d'amélioration continue de la qualité des services cliniques. Il(elle) est aussi responsable de l'ensemble des dossiers de développement organisationnel, de planification de la main-d'œuvre et de gestion des effectifs.

EXIGENCES REQUISES:

Formation universitaire de 2^e cycle en relations industrielles ou administration ou dans tout autre domaine d'activités reliées à la gestion des ressources humaines. Elle doit posséder cinq années d'expérience dans un poste similaire, de préférence dans le réseau de la Santé et des Services Sociaux.

QUALITÉS ET COMPÉTENCES RECHERCHÉES:

La personne doit posséder une compétence importante et reconnue dans le développement et la mise en place d'approches et de pratiques innovatrices en gestion des ressources humaines; elle doit faire preuve de qualités relationnelles remarquables qui facilitent la collaboration avec ses partenaires et doit posséder une grande capacité de travail dans les dossiers diversifiés ainsi qu'une qualité certaine de mobilisateur auprès de son entourage; elle doit aussi faire preuve de beaucoup de créativité dans la prise en charge de problèmes et la recherche de solutions. De plus, elle doit démontrer une facilité pour les communications orales et écrites.

RÉMUNÉRATION, AVANTAGES SOCIAUX ET PORT D'ATTACHE:

La rémunération et les avantages sociaux sont conformes aux politiques applicables aux cadres supérieurs du réseau de la Santé et des Services Sociaux. Le port d'attache du titulaire est localisé au siège social sis au 835, rue Roland à Roberval, bien que la personne soit interpellée à œuvrer sporadiquement au niveau des deux autres centres de services situés à Alma et à Chicoutimi.

CANDIDATURES:

Les personnes intéressées sont priées de faire parvenir leur offre de services avant 16 h, le 7 juin 2004, sous la mention de courrier «CONFIDENTIEL», à:

Concours: Directeur(trice) des services aux ressources humaines et du développement organisationnel
Centre de réadaptation en déficience intellectuelle du Saguenay-Lac-Saint-Jean
Direction générale - M. Laurent Bouillon
835, rue Roland
Roberval (Québec)
G8H 3J5
Télécopieur: (418) 275-6595
Courriel: gINETTE.LEGARE@SSSS.GOUV.QC.CA



MÉCANICIEN DE SERVICE

INDUSTRIES TANGUAY, une division de Le Groupe Canam Manac inc. Fabricant d'équipements forestiers et distributeur d'équipements lourds est à la recherche d'un mécanicien de service pour son siège social situé à Saint-Prime au Lac-St-Jean. La personne recherchée est en mesure de relever des défis d'envergure. Cette personne a le goût de progresser et d'avancer au sein d'une entreprise bien établie, dynamique et ayant un avenir prometteur.

Description sommaire du poste:

Effectuer des tâches de mécanicien dans l'atelier de réparation. Démontre et répare de l'équipement forestier et leurs composantes hydrauliques. Diagnostiquer et réparer des moteurs diesel.

Qualifications requises:

- * Détenir un diplôme en mécanique machinerie lourde avec trois (3) à cinq (5) ans d'expérience en réparation de machinerie forestière et composantes mécaniques et hydrauliques.
- * Avoir suivi un cours en lecture de plan avec un pourcentage moyen de 60 % de réussite ou réussir l'examen de lecture de plan de la Compagnie.
- * Être disponible à voyager au Québec.
- * Une certification pour les moteurs Cummins serait un atout.

Rémunération

La rémunération sera établie en fonction de l'expérience et des qualifications du (de la) candidat(e) et s'accompagne d'une gamme d'avantages sociaux très concurrentiels.

Les personnes intéressées doivent faire parvenir leur curriculum vitae par la poste, par télécopieur ou par courriel avant le vendredi 28 mai 2004, à l'adresse suivante:

DÉPARTEMENT DES RESSOURCES HUMAINES
INDUSTRIES TANGUAY
Une division de Le Groupe Canam Manac inc.
447, Principale
St-Prime (Québec) G8J 1S1
Télécopieur: (418) 251-1110
Courriel: odette.neron@canammanac.com

19 mois Pour une nouvelle carrière

DEC en BUREAUTIQUE
Option coordination du travail de bureau



- ANGLAIS (communication orale et écrite): plus de 280 heures
- Exploitation de LOGICIELS BUREAUTIQUES (Word, Excel, Access, Power Point, Outlook, etc.) plus de 400 heures
- GESTION (personnel, ressources matérielles, documents, etc.): plus de 490 heures.
- COMPTABILITÉ: plus de 130 heures.
- STAGE en milieu de travail: 6 semaines ET ENCORE PLUS

Conditions d'admission:

- Posséder un premier diplôme d'études collégiales
- Avoir complété la formation générale de niveau collégial.

Début: 2 août 2004
Durée: 19 mois

Pour inscription: Diane Auger, (418) 696-2243, poste 710
dauger@cegep-chicoutimi.qc.ca



Cégep de Chicoutimi
534, rue Jacques-Cartier Est
Chicoutimi (Québec) G7H 1Z6
Téléphone: 696-2243
Télécopieur: 696-3298
Courriel: humanis@cegep-chicoutimi.qc.ca
Site web: www.humanis.qc.ca

HUMANIS
CENTRE DE FORMATION CONTINUE
CÉGEP DE CHICOUTIMI
00588419

3 POSTES PERMANENTS DANS LA RÉGION

Ces postes pourraient vous amener à la gestion. Les personnes choisies doivent avoir un secondaire V ou plus, entrent, autonomie.

Prêt à se joindre à une entreprise de 80 ans de rendement progressif, nous avons des postes ouverts dans le secteur Saguenay-Lac-Saint-Jean.

Une clientèle établie.

Formation à nos frais.

Très bonne rémunération, excellents avantages sociaux.

Pour entrevue, téléphoner à:

Michel Dufour - 543-7771
Lundi et mardi

00588718



AirMédic ambulance aérienne est à la recherche pour sa division, Hélicoptère, d'un:

DIRECTEUR DE MAINTENANCE

Le candidat devra avoir:

- Une licence canadienne de TEA.
- Une expérience minimum de 5 ans comme directeur de maintenance.
- Parler et écrire l'anglais couramment.
- Localisation pour la base de Saguenay.

Date limite d'acceptation des candidatures: le 7 juin 2004.

Celles-ci peuvent nous être transmises par:

La poste:

Service du personnel
Air Médic Aviation inc.
104, rue #1 de l'Aéroport
Saint-Honoré de Chicoutimi, QC
G0V 1L0

Par courriel: fondation@airmedic.net

00588449

Service de Personnel Riverain inc. recherche

CHAUFFEURS

Camion porteur Giraffe, classe 3 pour notre client Rona Chicoutimi

Bonne forme physique
Travail régulier

Présentez-vous avec

- Permis de conduire valide.
- Relevé de points de démerite récent.
- Dossier de bonne conduite (GRC) récent.

Venez profiter de nos avantages sociaux et de notre formation d'appoint.

Service de Personnel Riverain inc.
a/s de monsieur Daniel Pronovost
Téléphone: 1-800-490-8944
Télécopieur: (514) 351-5452
S.V.P., nous contacter
à partir du mardi 25 mai 2004

00588370



CHAUFFEUR poste permanent

Description du poste:

Effectuer le transport de produits pétroliers à l'aide d'un camion-citerne sur les chemins forestiers.

Avantages compétitifs

- Retour à la maison à tous les jours.
- Plan d'assurance complet.

Exigences

- 3 ans d'expérience en conduite de véhicules lourds (classe 1).
- Expérience en transport de produits pétroliers (atout).

Lieu de travail: Hébertville, QC

Pour postuler, veuillez faire parvenir votre C.V., votre dossier de conduite de la SAAQ et votre vérification d'antécédent criminel à:



860, rue Archimède
Lévis (QC) G6V 7M5
Télé.: 1-418-835-0508
Courriel: veronique.ruel@tja.ca

Nous communiquerons seulement avec les personnes sélectionnées en entrevue. De plus, la forme masculine employée ici désigne les hommes et les femmes.

00588720



Une division de Le Groupe Canam Manac inc.

ESTIMATEUR

Poste cadre

INDUSTRIES TANGUAY, une division de Le Groupe Canam Manac inc., fabricant d'équipements forestiers et distributeur d'équipements lourds, est à la recherche d'un estimateur pour son siège social situé à Saint-Prime au Lac-St-Jean. La personne recherchée est en mesure de relever des défis d'envergure. Cette personne a le goût de progresser et d'avancer au sein d'une entreprise bien établie, dynamique et ayant un avenir prometteur.

Sous la supervision du directeur production, le candidat devra exécuter les tâches suivantes:

À partir d'une demande de soumission du département de produits industriels, la personne doit:

- Lire les devis.
- Prendre connaissance des dessins.
- Faire les contacts nécessaires pour la sous-traitance.
- Sortir les quantités et le coût du matériel requis.
- Évaluer le temps de production, de l'usinage et de l'ingénierie requis pour le projet en collaboration avec les départements concernés.
- Déterminer un prix de vente.
- Faire le suivi des soumissions auprès des divers intervenants.
- Établir les coûts de production.
- Établir un réseau de sous-traitance.

Qualifications requises:

- ✓ Être détenteur d'un diplôme en Technique de génie mécanique, option fabrication ou génie industriel.
- ✓ Posséder une expérience de 3 à 5 ans en estimation de production industrielle.
- ✓ Être capable de lire, écrire et s'exprimer correctement en français et en anglais.
- ✓ Lecture de plans.
- ✓ Maîtriser les logiciels informatiques tels que: Excel, Word, Autocad.

Habilités particulières:

- ◆ Capable de travailler en équipe.
- ◆ Avoir le souci du travail bien fait.
- ◆ Être disponible.
- ◆ Ordonné et systématique.
- ◆ Débrouillard.
- ◆ Entregent.

La compagnie offre un salaire concurrentiel et un programme d'avantages sociaux.

Toute personne correspondant au profil recherché pour ce poste est priée de faire parvenir son curriculum vitae avant le 29 mai 2004 par la poste, par télécopieur ou par courriel à l'adresse suivante:

INDUSTRIES TANGUAY
Une division de Le Groupe Canam Manac inc.
Département des ressources humaines
447, Principale
St-Prime (Québec) G6J 1S1
Télécopieur: (418) 251-1110
Courriel: odette.neron@canammanac.com

00588317

Offre d'emploi

Notre client, un important organisme de développement économique dans les secteurs de l'industrie, de la technologie, du commerce et du tourisme, offre actuellement une belle opportunité à une personne ambitieuse et dynamique de joindre les rangs de son équipe de gestionnaires.

VICE-PRÉSIDENT(E) DÉVELOPPEMENT ÉCONOMIQUE

Sous l'autorité du vice-président exécutif et directeur général, vous aurez comme fonction prioritaire d'assurer le développement économique du territoire de Saguenay avec l'assistance de collaborateurs et d'agents de développement aguerris.

À ce titre, vous serez principalement responsable de la planification, la coordination et le contrôle des activités du secteur économique, de la concrétisation de plans tactiques de développement et de la création et du maintien de liens étroits avec les différents intervenants du milieu, les organismes gouvernementaux, les services municipaux et autres partenaires stratégiques. Également, vous aurez à élaborer un programme de prospection d'investissements étrangers, à en assurer la réalisation et finalement, à soutenir les entreprises dans leurs projets favorisant la consolidation et le développement de l'emploi.

Détenteur d'une formation universitaire de premier cycle, de préférence en administration ou en économie, vous possédez une solide expérience acquise dans les secteurs industriel, commercial, technologique ou touristique. Vous vous démarquez par votre leadership mobilisateur, votre grande capacité d'adaptation et vos habiletés de communicateur tant dans la langue française qu'anglaise. Reconnu pour votre enthousiasme contagieux et votre esprit d'équipe fort, vous avez à coeur le développement économique du territoire de Saguenay. Ce poste requiert une grande disponibilité personnelle ainsi qu'un horaire de travail flexible.

La rémunération offerte sera établie en fonction de vos qualifications et de votre expérience et elle est accompagnée d'une gamme complète d'avantages sociaux.

Si ce poste d'envergure vous intéresse, vous êtes invité à faire parvenir votre curriculum vitae en précisant le numéro de concours 0528, au plus tard le 28 mai 2004, à l'adresse suivante :

MALLETTE

198, rue Racine Est, bureau 301
Chicoutimi (Québec) G7H 5G7
Télécopieur: (418) 693-9087

Seules les personnes retenues pour une entrevue seront contactées. Nous soustrivons au principe d'équité en emploi.

00588674

CENTRE DE FORMATION PROFESSIONNELLE L'OASIS

Programme automne 2004

Formation professionnelle Temps complet



Il reste encore quelques places!

Représentation Du 24 août à fin décembre 2004
ASP - 450h du lundi au vendredi de 9h à 16h25
35\$ (frais du matériel scolaire en sus)

Vente-Conseil Du 24 août à fin décembre 2004
DEP - 900h du lundi au vendredi de 9h à 16h25

Vente Automobile Du 24 août 2004 à fin juin 2005
DEP - 900h du lundi au vendredi de 9h à 16h25
70\$ (frais du matériel scolaire en sus)

Secrétariat Du 10 août 2004 à fin janvier 2006
DEP - 1485 h du lundi au vendredi de 7h55 à 15h20
116 \$ (frais du matériel en sus)

Comptabilité Du 10 août 2004 à fin juin 2005
DEP - 1350 h du lundi au vendredi de 7h55 à 16h25
105 \$ (frais du matériel scolaire en sus)

00588641

Pour informations :

418-698-5012 poste 2226 • info@cfpoasis.qc.ca • www.cfpoasis.qc.ca



Commission scolaire des Rives-du-Saguenay

CLIC

Maladie de Crohn

La Fondation canadienne des maladies inflammatoires de l'intestin (FCMI), organisme bénévole de recherche médicale voué à trouver un traitement curatif à la maladie de Crohn et à la colite ulcéreuse, vous invite à la randonnée à pied et à roulettes qui aura lieu le dimanche 13 juin sur le site du parc de la rivière arrondissement de Jonquière, de 13h00 à 16h00. L'inscription se fera entre 13h00 et 13h30 et le départ se fera à 13h45. Inf: Raymond Gagné 545-0958.

Les Habitations partagées du Saguenay Inc.

L'assemblée générale annuelle aura lieu le mercredi 26 mai à 19h00 au Centre commémoratif Price, 3865, du Roi-Georges, Jonquière.

Femmes Chrétiennes

Le Mouvement des Femmes Chrétiennes organise un pèlerinage à Ste-Anne-de-Baupré le 8 juin. Communiquez avec Mme Nicole Lessard à 678-2328 ou Blandine Richard à 548-6397. Réservez votre place.

Suite en page C26

DESMAR INC.

recherche un VENDEUR AUTONOME

pour vente technique industrielle et institutionnelle. Produits exclusifs dans territoire protégé. Connaissance de la mécanique et des structures, un atout. Commissions supérieures. Renseignements du lundi au vendredi.

MARTIN DE SERRES
bureau: (450) 686-6650
cellulaire: (514) 951-5659
martindeserres@videotron.ca

00588723

Représentants(es)

Credico recherche représentants(es) dynamiques, motivés(es) ayant une bonne attitude. Opportunité d'avancement.

Contactez France
au 1-866-credico ext. 273
ou faites parvenir votre C.V.
par télécopieur au
1-800-725-5315 ou
par courriel à l'adresse
suivante: jobs@credico.com

00588614

MARCHANDISEURS

Poste à temps partiel Rémunération avantageuse!

National Marketing Services (NMS) est présentement à la recherche d'individus pour réaliser des projets à temps partiel et sur appel, dans les magasins de détail de National à CHICOUTIMI (Code d'annonce n° 620), JONQUIÈRE (Code d'annonce n° 622) et dans les régions avoisinantes. Les candidats recherchés devront assurer les opérations de marchandisage, établir des planogrammes (POG) et se charger des renouvellements d'étalages. NMS recherche des individus capables d'assembler du mobilier de bureau prêt-à-monter à des fins d'étalage. Si vous êtes doué pour les projets manuels, posez votre candidature en composant le 1-888-407-4488, poste 8900, et citez le code d'annonce n° correspondant au poste désiré. Vous pouvez aussi poser votre candidature en ligne à WWW.NATLMKTG.COM. Les projets et assemblages sont assortis de primes supplémentaires. Dans le cadre des postes, il est nécessaire de soulever des articles et de grimper à l'échelle. Sauf erreur ou omission.

Directeur(trice)s Développement hypothécaire résidentiel

Plusieurs postes au Saguenay



AMBITIEUX? VENEZ CONQUÉRIR VOTRE TERRITOIRE

Votre défi
Développer un portefeuille de prêts hypothécaires dans un territoire attiré. Vous assurerez le développement des affaires auprès des principaux intermédiaires du financement hypothécaire (agents immobiliers, constructeurs, agents d'assurance, notaires, etc.) et rencontrerez les emprunteurs référés afin de discuter de leurs besoins et conclure les transactions.

Votre profil

- Baccalauréat en administration ou dans un domaine connexe
- 8 ans d'expérience en services financiers, dont 5 en développement des affaires
- Excellentes aptitudes pour le développement des affaires
- Vaste réseau de contacts • Connaissance du crédit
- Voiture • Bilinguisme

Notre offre

- Un territoire attiré, mais non limitatif
- Des commissions très concurrentielles (soutien financier durant les 6 premiers mois)
- Des avantages sociaux et bancaires complets et un régime de retraite

Pour postuler... (numéro de référence 04D01010)

• Courriel : carriere@banquelaurentienne.com
• Télécopieur : 514-284-5949

Pour en savoir plus...

www.cariere.banquelaurentienne.com

Date limite : 28 mai 2004

www.banquelaurentienne.com

La Banque Laurentienne s'engage au principe d'équité en matière d'emploi.



00588244

OFFRE D'EMPLOI SURVEILLANT(E) DE CHANTIER

La Société d'habitation du Québec sollicite des candidatures pour un poste de surveillant(e) de chantier pour des travaux à être effectués sur ses immeubles.

Le ou la candidat(e) recherché(e) devra:

- S'assurer que les travaux se réalisent conformément aux directives contenues aux plans et devis et autres documents contractuels.
- Faire le lien entre les différents intervenants concernés et suivant leur responsabilité respective, tels que l'entrepreneur général, le ou la responsable de l'organisme, le chargé de projet et les professionnels, architecte et ingénieur, de qui relèveront toutes les décisions d'ordre technique.
- Rédiger des rapports journaliers relatifs au suivi et à la progression des travaux et les transmettre aux personnes concernées.
- Participer aux réunions de chantier.

Exigences requises:

- Détenir un DEC en architecture ou en mécanique du bâtiment et 3 années d'expérience. À défaut, cette exigence pourra être substituée avec un minimum de 5 années d'expérience pertinente.
- Excellente connaissance en matière de lecture de plans et de devis, aux niveaux architecture, électricité ou mécanique.
- Autonomie, initiative, bon jugement, sens des responsabilités.

Salaire:

- Sujet à négociation.

Période d'inscription avant le 8 juin 2004.

Inscription:

Pour postuler sur cette offre d'emploi, vous devez transmettre votre lettre de candidature accompagnée d'une copie de votre curriculum vitae, d'une copie d'attestation d'études ainsi que des références relatives aux emplois que vous avez occupés et faire parvenir le tout à l'attention de monsieur Rosaire Lemaire, Société de l'habitation du Québec, direction de l'habitation sociale, 1054, rue Louis-Alexandre-Taschereau, Aile St-Amable, 4^e étage, Québec (Québec) G1R 5E7.

Pour toute information supplémentaire, nous vous prions de communiquer avec monsieur Yvon Paquet (418-646-7840) ou avec monsieur Luc Durand (418-646-7875). Vous pourrez également communiquer avec eux au numéro, sans frais: 1-800-463-4315.

00588214

Adjoint administrateur ou adjointe administratrice de contrats

Poste temporaire - Longue durée
Chantier de la Péribonka
Concours CG040514A
Date limite : 30 mai 2004

Votre rôle

- Soutenir l'administrateur dans la gestion des contrats de construction.
- Vérifier la conformité des programmes d'activités des entrepreneurs et le respect des échéanciers.
- Participer à la gestion des relations avec les entrepreneurs (réunions de coordination, suivi de la correspondance, rédaction de rapports et de procès-verbaux, etc.).
- Participer à la gestion des contrats (attestations de paiement, négociation d'avenants, contrôle des coûts, etc.).

Votre profil

- Baccalauréat dans une discipline technique pertinente et cinq années d'expérience dans le domaine des aménagements hydroélectriques, particulièrement en génie civil.
- ou
- DEC dans une discipline technique pertinente et au moins huit années d'expérience en réalisation de travaux dans le domaine des aménagements hydroélectriques, particulièrement en génie civil.
- Très bonne expérience de la gestion de contrats de construction ainsi que de la coordination d'activités de chantier.
- Facilité à travailler en équipe, à communiquer et à négocier.
- Très bonne connaissance du français parlé et écrit.

Particularités

- Horaire de travail : 5 jours sur le chantier de la Péribonka à raison de 50 heures par semaine.
- L'employé résidera dans un campement (gîte et couvert fournis par l'entreprise).

Vous avez l'énergie qu'il nous faut!

Pour que votre candidature soit prise en considération, il est obligatoire de remplir le formulaire standardisé sur notre site Internet www.hydroquebec.com/emplois et de joindre votre C.V.

Nous communiquons uniquement avec les personnes retenues pour passer les tests. Nous offrons des chances d'emploi égales à tous et à toutes.



Hydro Québec

Branchée sur la relève!

www.hydroquebec.com/emplois



00588307

Assurez votre avenir



Aviva, le 7^e plus important groupe financier au monde, est à la recherche de gens passionnés, prêts à apprendre et à contribuer à la croissance de l'entreprise. Nous misons sur le développement de nos employés en offrant de nombreux programmes de formation et plusieurs possibilités d'avancement.

Expert(e) en sinistres à l'externe Service d'indemnisation Territoire du Saguenay-Lac-Saint-Jean

Relevant du directeur du service d'indemnisation de notre bureau de Québec, vous serez responsable d'effectuer les enquêtes sur le terrain, selon les normes et procédures établies, concernant des dossiers de type automobile, biens et responsabilité, ainsi que d'assurer le règlement rapide et efficace des sinistres déclarés.

Vous possédez un DEC dans une discipline pertinente, un permis valide du AMF (Autorité des marchés financiers, anciennement le BSF) et au moins 6 ans d'expérience sur la route. Vous démontrez d'excellentes aptitudes pour les communications, tant à l'oral qu'à l'écrit, et pour le service à la clientèle et les relations humaines. Outre votre facilité à travailler en équipe et vos habiletés démontrées pour les enquêtes et la négociation, vous êtes autonome, diplomate et avez de bonnes aptitudes organisationnelles. La connaissance de l'anglais constitue un atout.

Si vous désirez contribuer à notre succès, faites parvenir votre CV, avant le 7 juin 2004, au : Service des ressources humaines, Aviva Canada, 630, boul. René-Lévesque Ouest, bureau 900, Montréal (Québec) H3B 1S6. Télécopieur : (514) 399-1268. Courriel : camtlrh@avivacanada.com

AVIVA

Nous remercions tous les candidats. Cependant, nous ne communiquerons qu'avec les personnes sélectionnées pour une entrevue. Nous offrons des chances d'emploi égales à tous.

www.avivacanada.com

PROGRES-DIMANCHE le 23 Mai 2004 -C25

CLIC

Horaire des cliniques sans rendez-vous

Mini-Urgence Chicoutimi (715 Boul. Ste-Geneviève): se présenter avant l'ouverture du lundi au vendredi 9h à 20h, samedi et dimanche 9h à 15h. Tél. 696-2330. Clinique médecine familiale Rhinds (leur clientèle seulement et appeler avant) 698-2414: se rendre le mardi à 16h45 pour inscription; le samedi (variable à 11h30). Clinique familiale Barrette (leur clientèle seulement): se présenter avant 9h30 pour inscription, du lundi au jeudi de 13h à 16h. Clinique de médecine familiale (UMF) 305 St-Vallier (leur clientèle seulement): rendez-vous par téléphone, appeler à 8h00, tél. 541-1079. Clinique de médecine familiale Saguenay 874 boul. Université (toute clientèle): en personne à compter de 7h50 le matin ou par téléphone 545-1217 du lundi au vendredi. Clinique Montcalm (leur clientèle): se présenter à 8h ou appeler à 9h au 545-4211 (lundi au vendredi). Clinique familiale du Faubourg Sagamie (toute clientèle): inscription dès 8h30 ou téléphonez à 9h., tél. 699-0005, lundi au vendredi et le samedi de 10h à 16h. CLSC du Grand Chicoutimi, Carrefour Racine (toute clientèle): en semaine se présenter à 8h pour évaluation; Fin de semaine (prendre un numéro dès 10h). Les rendez-vous sont de 12h à 16h. Clinique Caron (toute clientèle): Inscription téléphonique à compter de 8h le jeudi. (Pas d'enfants en bas de 5 ans); Tél. 690-9395. Rendez-vous de 13h30 à 17h.

Pour louer ton logement

LES ANNONCES CLASSÉES

545-4014
668-4506
679-3832

progrès-dimanche



Vous voulez souligner:

- Anniversaire
- Naissance
- Graduation

Carnet Mondain

545-4014
668-4506
679-3832

progrès-dimanche

310898

CARRIÈRES ET FORMATION

L'HÔTELLERIE CEPAL villégiature Offre d'emploi

Recherche: Cuisiniers(ères)
Aides-cuisiniers(ères)

Description de tâches:

Sous la supervision du chef cuisinier, les personnes devront, selon le poste, faire de la mise en place, préparer et cuisiner des mets pour notre menu bistro, brunch et service banquet.

Exigences:

- Cours en cuisine d'établissement ou 2 à 3 années d'expérience.
- Dynamique.
- Sens de l'initiative.
- Aptitude à travailler en équipe.
- Disponible.

Conditions:

- Temps plein.
- Temps partiel.
- Rémunération selon la convention collective.

Toute personne intéressée doit se présenter avec CV en main, les mercredi 26, jeudi 27 et vendredi 28 mai, entre 13 h et 16 h à l'Hôtelierie Cepal au:

3350, rue St-Dominique
Jonquière
Demander M. Éric Blackburn

00588446

Thibodeau
Saguelac
Marcan
TRANSPORT INC.

Solidement établie depuis 1945
Transport Saguelac est à la recherche:

répartiteur de soir pour son terminal de Chicoutimi

Le travail consiste à gérer les départs et la route des chauffeurs et le contrôle de la marchandise. Certains travaux de facturation font partie intégrante du travail. Le candidat doit avoir une très bonne connaissance de la région du Saguenay-Lac-St-Jean et du transport par camion. De plus, il doit être fonctionnel en équipe; et avoir acquis une expérience dans un emploi similaire serait considéré un atout.

Poste permanent à temps plein 40 heures semaine avec de très bons avantages sociaux.

Pour plus de renseignements veuillez faxer votre CV au

418-545-8136 ou courriel:
martial.houde@groupe-thibodeau.com
ou par courrier au
880, boulevard du Royaume
Chicoutimi
G7H 5B1

00588731



ViaMax

Contremaître en mécanique

Poste: temps plein (40 heures/semaine)

Exigences:

- Très bonne connaissance de la mécanique véhicule lourd et de la Loi 430.
- Minimum de 3 ans d'expérience dans un poste similaire.
- Recherchons une personne responsable, honnête, professionnelle et ayant du leadership.

Description de la tâche:

- Contrôler les heures de travail des mécaniciens déjà en place.
- Tenir les dossiers des 64 unités selon la Loi 430.
- Assurer le suivi du programme P.E.P.

Salaires:

- À discuter.

Contactez Chantale Gagnon au 418-698-4254 (pour prendre rendez-vous).

00588445



Monsieur Denis Fortin, agent distributeur pour le journal le Quotidien et le Progrès-Dimanche, est à la recherche de camelots ou adultes pour passer le journal le Quotidien dans l'arrondissement Chicoutimi: rue Sydenham, Chabanel et de Tracy.

Pour information: Denis Fortin 698-1330

le QUOTIDIEN

du Saguenay - Lac-Saint-Jean

00588406

Monsieur Vital Marcoux, agent distributeur pour le Quotidien et le Progrès-Dimanche, est à la recherche de camelots ou adultes pour passer le journal le Quotidien dans l'arrondissement de Jonquière: rue Dubuisson, Granville et Dorval.

Pour information:
Vital Marcoux, 698-1330

le QUOTIDIEN

du Saguenay - Lac-Saint-Jean

00588407



OUVERTURE EN SEPTEMBRE 2004

Entreprise familiale,
15 boutiques spécialisées,
depuis 40 ans

Gérante et conseillère à la vente disponibles du lundi au dimanche

Nous offrons:

Formation payée, 1 fin de semaine complète travaillée sur 3. Bonis à la vente, cadeau selon les ventes et autres avantages.

Nous demandons:

Gérante et vendeuse déterminées, dynamiques, belles personnalités, responsables.

Envoyez votre CV

Silhouette Lingerie
Martine Arbour, directrice commerciale
3237, rue Lemieux
Québec (Québec) G1P 4N6
martine.arbour@sympactico.ca

00588717

TRACTION



REPRÉSENTANTS DES VENTES TRACTION LÉVIS TRACTION ST-FÉLICIEN

La division des pièces pour véhicules lourds « Traction » de UAP inc. est en pleine expansion! Nous cherchons des représentants des ventes dynamiques pour supporter notre croissance et amener les ventes à des niveaux encore jamais atteints. Si vous avez le goût des défis et que vous souhaitez vous joindre à des gagnants, lisez bien ceci!

Vous serez responsable de l'augmentation des ventes et des parts de marché de votre secteur par la promotion de toutes les lignes de produits et de programmes. Vous étudierez la concurrence et analyserez le territoire potentiel et à cette fin, vous vous garderez informé de l'évolution du marché, des changements au niveau de la gamme des produits, des nouvelles technologies et de la compétition. Vous aurez la responsabilité de former continuellement vos clients par l'organisation de rencontres de ventes, de rencontres concernant les produits et les programmes de marketing.

Les candidats recherchés possèdent un DEC en administration ou un DEP en mécanique automobile et un minimum de cinq années d'expérience dans un poste similaire. Ils doivent démontrer de fortes habiletés en communication et la capacité de bâtir de solides liens avec leur clientèle. Ils doivent aussi faire preuve d'autonomie, de professionnalisme et d'une bonne gestion du temps.

Si vous correspondez à ce profil, expédier sans tarder votre curriculum vitae, en indiquant le lieu de travail souhaité, par courriel à recrutement@uapinc.com ou par télécopieur au (514) 252-5147.

Seules les candidatures retenues seront contactées. Nous apprécions votre intérêt pour ce poste mais nous ne pourrions retourner vos appels téléphoniques concernant votre application. Merci.

00588587

PLACE DU PRESBYTÈRE

Aide-cuisinier(ère) au Café du presbytère

Principale responsabilité: la préparation des aliments pour les week-end également pour les repas du midi et du soir en semaine.

Tâches:

- Assumer la préparation des déjeuners le week-end et occasionnellement en semaine.
- Assumer les commandes, la préparation et la mise en place des aliments.

Exigences:

- Posséder une formation en cuisine ou une forte expérience dans le domaine.
- Une connaissance du milieu communautaire et de l'économie sociale serait un atout.
- Aptitudes à travailler avec rapidité et sous la pression liée à l'achalandage des lieux.

Conditions:

- 30 h/sem. et plus (3 week-end de travail sur 4) d'une durée de 20 semaines.

Coordination et animation des Cercles d'emprunt pour le Fonds d'entraide communautaire

Tâches:

- Assurer le processus d'accompagnement des projets d'entrepreneuriat financés par les Cercles d'emprunt.
- Donner la formation des Cercles d'emprunt et procéder à l'analyse financière des demandes de prêts et les présenter au comité de prêt.
- Accompagner les entreprises supportées et leur assurer un suivi technique et moral dans l'élaboration de leur projet d'entreprise.

Exigences:

- Détenir un diplôme d'étude universitaire en administration ou dans un domaine connexe ou une expérience de travail équivalente.
- Posséder une automobile en raison de plusieurs déplacements sur le territoire de Ville Saguenay.
- Expérience en analyse financière et en gestion administrative.
- Bonne connaissance du milieu communautaire, de l'économie sociale et de la problématique de l'exclusion sociale et économique.

Conditions:

- Poste temps plein avec contrat 3 ans renouvelable (période de probation 3 mois).

Agent(e) de développement entrepreneurial pour le Fonds d'entraide communautaire

Assumer la responsabilité de coordonner et superviser les activités d'un collectif d'entrepreneurs dans les dimensions d'entraide et de solidarité.

Tâches:

- Animation du COSMECE: préparer les formations, conférences et activités.
- Promouvoir le collectif auprès des partenaires.
- Développer des outils pédagogiques d'accompagnement et de formation.

Exigences:

- Détenir un diplôme d'étude universitaire en administration ou dans un domaine connexe ou une expérience de travail équivalente.
- Connaissances et/ou formation en entrepreneuriat.
- Facilité à saisir des opportunités d'affaires et capacité de recommandations à partir de ses propres observations.
- Dynamisme, sens des responsabilités, polyvalence et autonomie.
- Bonne connaissance du milieu communautaire et de l'économie sociale.

Conditions:

- Contrat de 6 mois à temps plein 35 heures/sem.

DÉBUT D'EMPLOI 7 JUIN 2004

Les conditions salariales seront établies en fonction des politiques en vigueur dans l'organisation.

Seule les personnes retenues pour une entrevue seront contactées.

Les personnes intéressées doivent faire parvenir leur curriculum vitae au plus tard le 31 mai 2004 au
240, Bossée, Chicoutimi (Québec) G7J 1L9
Courriel: presbytere.fec@qc.aira.com ou par Fax: 543-9912

00588738

Pour se garder en santé

La créativité influence le vieillissement

WASHINGTON (AP) — Nombre d'experts estiment qu'un esprit créatif aide à garder la santé en vieillissant. Peut-on s'étonner après avoir vu des artistes célèbres devenir centenaire ou presque. Bob Hope, George Burns, Katharine Hepburn sont des noms qui viennent rapidement à l'esprit.

Mais pour Monsieur et Madame tout le monde, un esprit créatif aide les gens à s'adapter au vieillissement, disent des scientifiques. Et en contrepartie, les artistes malades, comme les peintres atteints de démence dans leurs dernières années, peuvent donner des indices précieux sur le fonctionnement du cerveau vieillissant et sur sa façon de percevoir les arts.

«La créativité ne disparaît pas en vieillissant», soutient le Dr Bruce Miller, un neurologue en comportement humain de l'Université de la Californie à San Francisco. La question est de savoir si faire appel à la créativité des personnes âgées peut avoir un effet bénéfique sur leur santé tout en leur causant du plaisir? Et, dans l'affirmative, quel genre de projet créatif

fonctionne le mieux?

Pour tenter de trouver des réponses, des scientifiques et des artistes ont été invités le mois dernier à se pencher sur ces questions.

Il n'y a pas si longtemps encore, on prenait pour acquis que le vieillissement se traduisait par une baisse des facultés cognitives. Au contraire, disent les scientifiques, le cerveau s'adapte, les terminaisons nerveuses se rebranchent sans cesse, même à un âge très avancé.

Même la démence n'est pas un empêchement. Elle n'évacue

pas complètement la créativité, affirme le Dr Miller. Il arrive même qu'elle ouvre la porte à des capacités étonnantes, insoupçonnées. Tout en offrant une petite fenêtre sur les centres de créativité du cerveau.

Jack en est un exemple typique.

Jack est un homme d'affaires qui n'a jamais mis les pieds dans un musée d'art. C'est du moins ce qu'il soutient. Pourtant, lorsqu'il a développé un problème d'élocution, il a également été porté à s'exprimer par la peinture, avec des tableaux pleins de traits aux couleurs brillantes. Avec le temps, son talent de peintre s'est développé, à mesure que ces capacités de parler diminuaient. Un jour, de raconter le Dr Miller, il a

peint un perroquet jaune et pourpre extraordinaire, alors «que son cerveau avait perdu toute notion de ce qu'était un oiseau».

En somme, Jack souffrait de démence frontotemporale, une maladie qui épargne l'expression visuelle artistique mais qui détruit d'autres régions du cerveau responsable des capacités verbales. Par comparaison, la maladie d'Alzheimer, mieux connue, affecte essentiellement

les centres visuels. Le Dr Gene Cohen, de l'Université George Washington, suit depuis quatre ans la Senior Singers Chorale, d'Arlington, en Virginie, formée de chanteurs et chanteuses dont la moyenne d'âge est de 80 ans. Il croit que le défi constant d'apprendre de chanteurs professionnels leur apporte une meilleure santé mentale et probablement physique. «On est bien loin des binos», dit-il.

CLIC

Marché aux puces

Le prochain marché aux puces des Chevaliers de Colomb aura lieu les samedi et dimanche 5 et 6 juin. Ouverture de l'activité à 8h30. Déjeuner sur place les deux jours. Les profits iront à la fondation Lynda Gauthier. Inf: 673-1909, 673-2106, 673-4711 ou 673-4773.

Jonquière Médic

La Corporation Jonquière-Médic désire aviser la population des secteurs qu'elle dessert dans l'arrondissement Jonquière que, dans le but de donner un meilleur service aux usagers et d'accommoder la nouvelle structure du service de la répartition de la sécurité publique qui reçoit les appels pour Jonquière-Médic, à partir du 1er juin, les usagers devront téléphoner au 699-6030.

Super Bazar

La communauté de Shipshaw vous invite à son super bazar qui se tiendra les 5 et 6 juin de 9h00 à 16h00 au centre communautaire du 1983, rue de la Montagne, secteur Shipshaw dans l'arrondissement Jonquière. Inf: 542-0336.

Acouphènes

Invitation à tous les membres du regroupement des personnes avec acouphènes du Saguney-Lac-St-Jean et tous ceux qui sont intéressés par notre mouvement d'entraide à l'assemblée générale annuelle qui se tiendra le mercredi 26 mai à 19h30 au pavillon du parc Rosaire-Gauthier, 700, Bégin, Chicoutimi. M. Serge Landry, audioprothésiste, exposera les nouvelles technologies dans le domaine des aides auditives. Inf: 690-2822 ou 549-2621.

CARRIÈRES ET FORMATION

workopolis.com

OFFRE D'EMPLOI

SACOPAN

Sacopan, entreprise spécialisée dans la fabrication de panneaux de portes moulés, recherche:

5 relèves Sacopan

- Secondaire V ou attestation d'équivalence.
- Esprit d'équipe.
- Débrouillardise.
- Expérience en milieu industriel serait un atout.

Poste sur appel.

Faire parvenir votre curriculum vitae au plus tard le 28 mai 2004 à:

SACOPAN inc.
Direction des ressources humaines
652, chemin du Moulin
Sacré-Cœur (Québec) G0T 1Y0

Seuls les candidats retenus pour une entrevue seront contactés.

EXPLOITEZ VOTRE CRÉATIVITÉ !

Chef de file en matériel artistique et de loisirs, Omer DeSerres compte aujourd'hui vingt magasins répartis à travers le Canada. Continuellement en croissance, nous nous distinguons par notre vaste gamme de produits uniques et colorés et par notre équipe compétente, passionnée et engagée.

CONSEILLER À L'ENCADREMENT

Vous voulez joindre un chef de file dans le domaine de l'encadrement? Si vous aimez le travail d'équipe et le contact avec le public, êtes minutieux et savez harmoniser cartons et moulures selon les tendances du marché, vous êtes peut-être la personne que nous recherchons! En plus de connaître le fonctionnement des coupe-vitres et des passe-partout, vous devez être en mesure de manier avec prudence les bancs de scie, les sableuses à ruban, les presses à chaud, le Pistorius et le Cassese. Vous devez également être disponible pour travailler entre 8h et 35 heures par semaine, de jour, de soir et de fin de semaine, selon l'achalandage.

Merci de transmettre votre curriculum vitae, avant le 4 juin 2004, en indiquant le n° de référence CHI-CAE-PD, à Omer DeSerres, 1830, boul. Talbot, Chicoutimi (Québec) G7H 7Y2. Télécopieur : (418) 549-9598. Courriel : csimard@omerdeserres.com

Omer DeSerres
Matériel artistique

Nous communiquerons uniquement avec les personnes convoquées en entrevue. Nous souscrivons au principe de l'équité en emploi.

www.omerdeserres.com

00588399



HYUNDAI CHICOUTIMI

est à la recherche d'un(e)

DIRECTEUR(TRICE) pour son département des ventes et voitures neuves

Expérience en automobile requise. Excellentes conditions de travail garanties.

Faire parvenir votre curriculum vitae avant le 4 juin à:
Hyundai Chicoutimi
a/s de M. Gilles Perron
533, boul. du Royaume Ouest
Chicoutimi (Québec) G7H 5B1

SCIERIE
PH Lemay & fils Ltée

Scierie PH Lemay & Fils Ltée, située à L'Ascension au Lac-St-Jean, possède une usine de sciage de classe moyenne dotée d'équipement à la fine pointe de la technologie. Nous sommes actuellement à la recherche d'un :

Chef d'équipe (poste non syndiqué)

Tâches à assumer:

- Superviser le personnel sous sa responsabilité et intervenir lors de bris ou de blocage.
- Produire des rapports quotidiens sur les pertes de temps et formuler des recommandations sur les correctifs à apporter afin de maximiser la production.
- Collaborer activement aux réunions du comité de santé et sécurité.
- Assurer une communication efficace entre le département électrique, mécanique et d'affûtage dans le but de garantir la qualité optimale des produits.
- Favoriser un climat de travail positif, axé sur la force de l'équipe et sur le respect des employés.

Pour vous qualifier à ce poste, vous devez répondre aux exigences suivantes:

- Détenir un D.E.C. en technologie de la transformation des produits forestiers.
- Bonne connaissance de l'environnement Windows et maîtrise des logiciels Excel et Word.
- Capacité d'adaptation et à travailler en équipe.
- Expérience en supervision du personnel.
- Résistance au stress et excellent communicateur.

Mécanicien d'équipement roulant (poste syndiqué)

Tâches à assumer:

- Assurer le rendement optimal des équipements roulants.
- Entretien et réparation l'ensemble des équipements roulants de la cour à bois (chargeuses, tronçonneuses, chargeurs à godets).
- Maintenir l'inventaire de pièces requises au bon fonctionnement des équipements roulants.

Pour vous qualifier à ce poste, vous devez répondre aux exigences suivantes:

- D.E.P. en mécanique diesel.
- Diplôme en soudure générale.
- Minimum de 5 années d'expérience en entretien d'équipements roulants.
- Capacité d'adaptation et à travailler en équipe.
- Autonomie et sens de l'initiative.
- Débrouillardise.
- Capacité à travailler sous pression.

Lieu de travail: L'Ascension

Si ce défi vous intéresse et que vous désirez vous joindre à une équipe dynamique dans une entreprise en pleine expansion, nous vous invitons à faire parvenir votre curriculum vitae avant le 4 juin 2004 à:

Scierie PH Lemay & Fils Ltée
Att.: Carole Marchand
75, rue Bouchard
St-François-de-Sales (Québec)
G0W 1M0
Télécopieur: (418) 348-9287
Courriel: cmarchand@phlemay.com

Toutes les candidatures seront traitées avec la plus grande confidentialité. Seules les candidatures retenues seront contactées pour une entrevue.

00588583

Les enfants doivent comprendre

TORONTO (PC) — Des soldats irakiens humiliés par les troupes américaines; un homme qui se fait décapiter en direct par des terroristes; des explosions en tous genres, des morts et encore des morts, des jeunes, des vieux, des femmes et des enfants en pleine détresse...

Il ne s'agit plus de cinéma, ou de jeux vidéo, mais tout simplement de reportages à la télévision, la vraie télé-réalité, pourrait-on dire. Un monde d'horreurs sans cesse renouvelé, que partagent avec nous nos enfants. Que pouvons-nous faire? Quoi dire pour expliquer tout ça? Et que pensent-ils de cette barbarie quotidienne au Petit Écran?

En premier lieu, nous ne pouvons leur cacher ce qui se passe. Comment peut-on contrôler ce qu'ils voient aux nouvelles, s'interroge Chris Simmons-Physick, vice-présidente des services à la famille et aux enfants à Kids Help Phone — un service d'aide téléphonique aux enfants.

«On est passé par plusieurs phases depuis les attentats du 11 septembre 2001. D'abord, un sentiment d'insécurité en pensant que nous pouvions tous être victimes d'un tel acte», explique-t-elle de son bureau de Toronto. Puis, une fois en guerre, «les règles disparaissent et l'on voit apparaître la face sombre de l'humanité; la violence gratuite, des actes épouvantables et presque invraisemblables.»

Ce genre d'atrocités a pourtant toujours existé en temps de guerre, poursuit Mme Simmons-Physick. Ce qui a changé, c'est qu'on les voit maintenant se produire calmement assis dans nos salons. Maintenant, tout le monde, pas seulement les enfants y est exposé, et peut être devrions-nous réduire la dose. «A mon avis, personne n'a vraiment besoin de voir tout ça.»



GUERRE - Un monde d'horreurs sans cesse renouvelé, que partagent avec nous nos enfants se regarde quotidiennement à la télévision. Cette barbarie du petit écran, il faut l'expliquer aux enfants qui sont témoins pour qu'ils comprennent qu'il s'agit d'horreurs et que c'est la réalité.

(Photo PC)

Barrie Bennett, professeur adjoint au Ontario Institute for Studies in Education de Toronto, abonde dans le même sens. Ces horreurs sont déjà trop même pour lui, dit-il.

«J'ai 56 ans et j'ai presque peur parfois de regarder les bulletins de nouvelles. Alors j'imagine sans difficulté ce qui peut passer dans la

têtes des enfants, surtout quand ils ne comprennent pas ce qui se passe, où ça mènera et qui maîtrise les événements.»

Alors il faut leur expliquer la situation, affirme M. Bennett. Expliquera aussi qui sont les gens au centre des reportages, quels sont les intérêts de chacun en jeu. Comme dans le cas d'une brute à

l'école, les choses peuvent escalader. Des groupes se forment, des gangs qui tyrannisent les autres. Chez les adultes, ce genre de brutalité mène à des conflits et à la guerre, comme la guerre en Irak.

«Les gens doivent être tenus responsables de leurs actions, ajoute Mme Simmons-Physick. Quels qu'ils soient, même président ou un gouvernement au pouvoir. Ils doivent répondre de leurs actes.»

«Et même quand ils échappent au jugement de leurs pairs, en bout de ligne, ils sont responsables envers eux-mêmes, poursuit-elle. Et c'est ce que les parents doivent dire aux enfants. En tout premier lieu, ça doit être

une affaire de conscience.»

«A chaque jour de leur vie à l'école, les enfants sont confrontés à des situations d'agression ou de taquineries et ils doivent réagir en conséquence.»

Selon Mme Simmons-Physick, tous les enfants ne réagissent pas de la même façon aux reportages d'horreurs à la télévision. «S'il y a deux enfants dans une famille, il y en aura probablement un qui ne montrera aucun intérêt pour ce qui se passe, alors que l'autre en fera possiblement des cauchemars.»

Au bout du compte, estime-t-elle, à quoi bon leur faire voir toutes ces horreurs? «Ce n'est vraiment pas à leur avantage.»

Appel d'offres

**Société d'habitation du Québec
et Société canadienne d'hypothèques et de logement**

Numéro de dossier : 02664-001

La Société d'habitation du Québec pour l'OMH de Rivière-Éternité demande des soumissions pour la réfection de la ventilation des sècheuses, hottes de cuisinières et salles de bains, du bâtiment situé au : 3, chemin Ste-Thérèse, dans la municipalité ci-haut mentionnée, circonscription électorale de Dubuc, selon un contrat à forfait. La durée maximale des travaux sera de quatre (4) semaines.

Condition : Seuls sont admis à soumissionner les entrepreneurs généraux ou les entrepreneurs spécialisés pour ce type de travail ayant un établissement au Québec ou, lorsqu'un accord intergouvernemental est applicable, au Québec ou dans une province ou territoire visé par cet accord et détenant la licence requise en vertu de la Loi sur le bâtiment (L.R.Q., c.B-1.1).

Information : Les entrepreneurs généraux ou les entrepreneurs spécialisés pour ce type de travail et les sous-traitants obtiendront tous les renseignements administratifs en s'adressant à M. Luc Durand, évaluateur agréé, téléphone : (418) 646-7875; tout renseignement technique à M. René St-Laurent, ingénieur, téléphone : (418) 644-0133, télécopieur : (418) 646-5762.

Le dossier de soumission complet est disponible en s'adressant à M. Gilles Brind'Amour, à compter du 25 mai 2004 au bureau de la Société d'habitation du Québec, 1054, rue Louis-Alexandre-Taschereau, Aile St-Amable, 4^e étage, Édifice Marie-Guyart, Québec (Québec), G1R 5E7, téléphone : (418) 646-7905, télécopieur : (418) 646-5762, contre un dépôt non remboursable de vingt dollars (20,00 \$) toutes taxes incluses, sous forme de **chèque visé ou mandat-poste émis à l'ordre de la Société d'habitation du Québec**. Heures d'ouverture du bureau : 8 h 30 à 12 h et 13 h à 16 h 30.

Visite des lieux : Une visite des lieux aura lieu le 7 juin 2004, à 11 h, au 3, chemin Ste-Thérèse, à Rivière-Éternité, lequel bâtiment sera disponible pour visualiser les travaux demandés.

Garantie de soumission :

Sous forme de cautionnement, **représentant 10 % du montant de la soumission, OU**

sous forme de chèque visé, mandat, traite bancaire, lettre de garantie irrévocable, obligations payables au porteur émises ou garanties par le gouvernement du Québec ou du Canada et dont l'échéance ne dépasse pas cinq (5) ans, **représentant 5 % du montant de la soumission,**

le tout conforme aux conditions prévues dans les «Instructions aux soumissionnaires» (SHQ 96100). Toutes les garanties devront être valides pendant 45 jours à partir de la date fixée pour le dépôt des soumissions.

Clôture des soumissions : À quinze (15) heures (heure locale en vigueur), le 17 juin 2004, à la Société d'habitation du Québec, bureau de Québec, Direction de l'habitation sociale, sise au 1054, rue Louis-Alexandre-Taschereau, Aile St-Amable, 4^e étage, Édifice Marie-Guyart, Québec (Québec), G1R 5E7, où se tiendra l'assemblée publique d'ouverture des soumissions à l'heure et à la date de clôture ci-dessus précisées.

La Société d'habitation du Québec ne s'engage à accepter ni la plus basse, ni aucune des soumissions reçues.

Consultation des documents :

- Société d'habitation du Québec - Bureau de Québec
- APECQ de Montréal
- A.C.Q. de Québec
- A.C.Q. de Montérégie
- A.C.Q. de Saguenay, Lac-St-Jean, Côte Nord
- A.C.Q. de Saguenay, Lac-St-Jean, Chibougamau

N.B. : Les formules fournies par la Société seront obligatoirement utilisées.

Avis aux sous-traitants : Les sous-traitants qui déposent leurs soumissions au Bureau des soumissions déposées du Québec doivent le faire au plus tard le 11 juin 2004 à 14 h et leurs soumissions doivent être valables soixante (60) jours après leur dépôt.

Le Secrétaire par intérim de la Société d'habitation du Québec
Robert Verret

Canada Québec



APPEL D'OFFRES

PROJET: BUREAUX ADMINISTRATIFS ET SALLE MULTIFONCTIONNELLE, MUNICIPALITÉ DE SAINT-BRUNO
PROPRIÉTAIRE: MUNICIPALITÉ DE SAINT-BRUNO
541, Saint-Alphonse, Saint-Bruno (Québec) G0W 2L0
ARCHITECTES: ANICET TREMBLAY ET SERGE HARVEY, ARCHITECTES
400, rue Scott Ouest, ALMA (Québec) G8B 1R2
INGÉNIEURS: GENCOTECH, (Civil/Structure)
590, rang des Iles, St-Gédéon (Québec) G0W 2P0
FRANCE TURCOTTE, CONSULTANT (mécanique/électricité)
460, Normandie, Saint-Bruno (Québec) G0W 2L0

La Municipalité de Saint-Bruno, propriétaire, demande des soumissions pour LA CONSTRUCTION DES BUREAUX ADMINISTRATIFS ET LA SALLE MULTIFONCTIONNELLE de la municipalité.

Les plans, devis, documents contractuels et autres renseignements pourront être obtenus au bureau des architectes, contre un dépôt de cent dollars (100 \$) non remboursable fait à l'ordre des architectes, Anicet Tremblay et Serge Harvey, Architectes.

Les soumissions (l'original et deux copies) clairement identifiées, seront déposées dans des enveloppes cachetées et adressées au soussigné à l'endroit et heures suivants pour être ouvertes publiquement:

Endroit: Au bureau de la Municipalité de Saint-Bruno
Date: Mardi, 15 juin 2004
Heure: 14 h, heure en vigueur localement.

Les soumissions devront être accompagnées d'un chèque visé d'un montant équivalent à 10 % de la valeur de la soumission à l'ordre du propriétaire ou d'un cautionnement de soumission, établi au même montant, valide pour une période de quarante-cinq (45) jours de la date d'ouverture des soumissions, cette garantie de soumission devra être échangée à la signature du contrat pour une garantie d'exécution et une garantie des obligations pour gages, matériaux et services. Lorsque ces garanties sont sous forme de cautionnement, le montant de chacune d'elles correspond à 50 % du prix du contrat. Seules seront considérées aux fins d'octroi du contrat, les soumissions des entrepreneurs ayant un établissement au Québec ou, lorsqu'un accord intergouvernemental est applicable, au Québec ou dans une province ou un territoire visé par cet accord, et détenant, le cas échéant la licence requise en vertu de la Loi sur le bâtiment (L.R.Q., c.b.-1.1).

Les entrepreneurs soumissionnaires sont responsables du choix des sous-traitants, tant pour leur solvabilité que pour le contenu de leurs soumissions et doivent les informer des conditions qu'ils entendent leur imposer et s'assurer qu'ils détiennent les permis et licences requis.

Le propriétaire ne s'engage à accepter ni la plus basse ni aucune des soumissions reçues.

M. Gilles Boudreault
secrétaire-trésorier

Avis APPELS D'OFFRES

CLSC DU GRAND CHICOUTIMI

La population desservie par le CLSC du Grand Chicoutimi est invitée à assister à la séance régulière du conseil d'administration du CLSC qui aura lieu

le mercredi 26 mai, 19 h

Les personnes désireuses d'y assister doivent se présenter au **C.R.D.I. 766, rue du Cénacle Chicoutimi, entrée par la rue du Cénacle, salle au sous-sol**

L'ordre du jour sera affiché à l'entrée principale du CLSC, 5 jours précédant la séance et disponible le soir du conseil.

**M. Marcel Giguère
Secrétaire du conseil**

Pour plus de renseignements, veuillez communiquer avec
**Madame Claude Bouchard
Secrétaire de direction
543-2221**

00588629

00588643

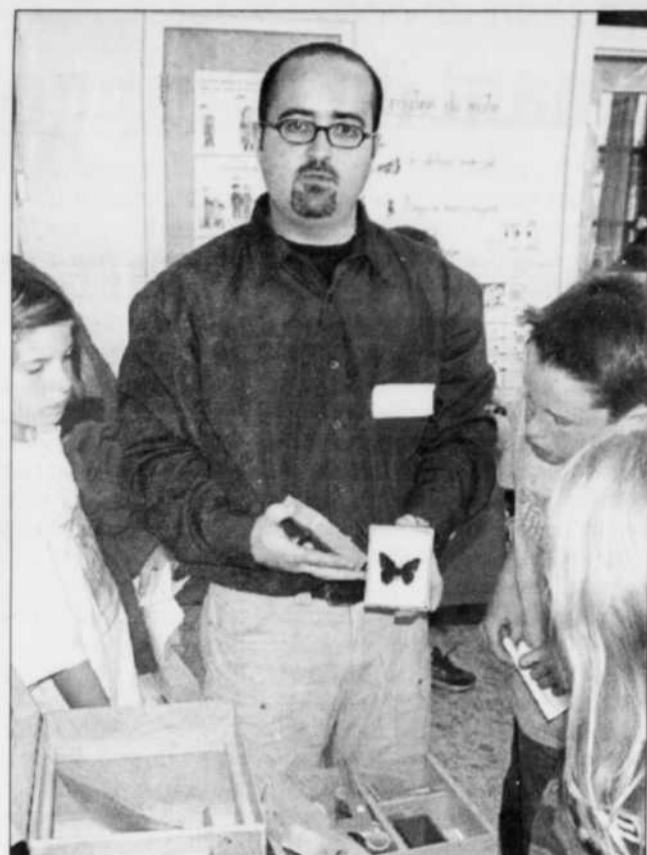
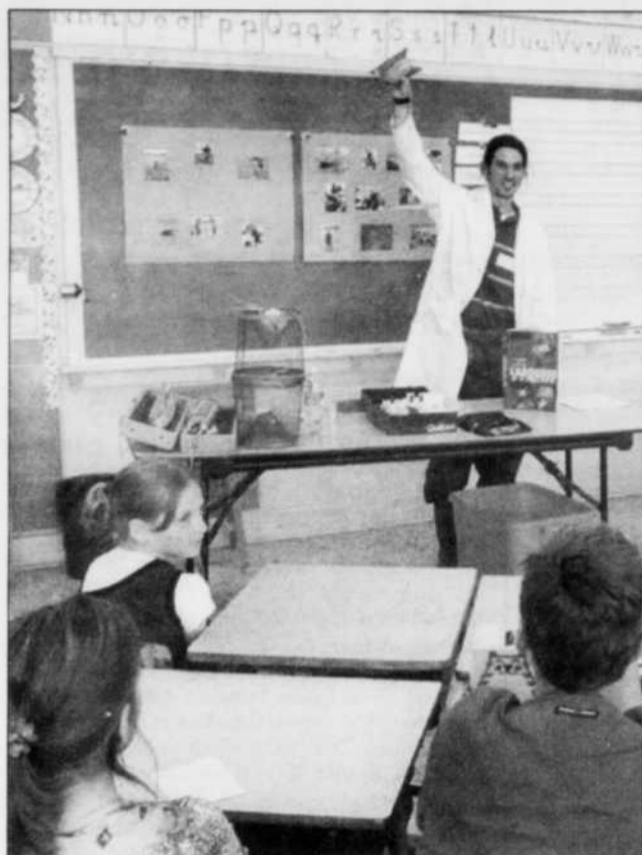

SAVOIR - Mercredi dernier, les responsables de l'école primaire Marguerite-Belley de Jonquière ont organisé une activité intitulée «Au Jardin du savoir - une journée dans la vie de...». Ils ont identifié des métiers à partir des intérêts des élèves et ont invité 17 personnes pratiquant certaines de ces professions à partager leur vécu. Parmi celles-ci, la coiffeuse Sandy Laberge a révélé les secrets de la coiffure aux jeunes étudiants qui pourraient être intéressés par ce métier. Le technicien en environnement Simon Gignac a endossé son sarrau blanc et a pris quelques instants pour sensibiliser les jeunes à l'importance de la science. Également, parmi les participants, l'entomologiste Pascal Tremblay a traité des mystères du monde des insectes qui a fasciné les élèves tout au long de l'entretien.

(Photos Sylvain Dufour)

AVIS/APPELS D'OFFRES



La Commission scolaire
De La Jonquière

ERRATUM: La date de «Dépôt et ouverture des soumissions» aurait dû se lire «Le 1^{er} juin 2004 à 11 h.».

APPEL D'OFFRES

PROJET:
Réfection ventilation - chauffage du gymnase
École secondaire Kénogami
(n/d: REF-054-879)

PROPRIÉTAIRE:
Commission scolaire De La Jonquière
3644, rue Saint-Jules, C.P. 1600
Saguenay (Québec) G7X 7X4
Arrondissement de Jonquière
Tél.: (418) 542-7551 Téléc.: (418) 547-6785

INGÉNIEUR
Le Groupe Génitique inc.
2655, boulevard du Royaume, bureau 480
Saguenay (Québec) G7S 4S9
Arrondissement de Jonquière
Tél.: (418) 548-4626 Téléc.: (418) 548-3826

Obtention des documents:
Au bureau des ingénieurs à partir du lundi 17 mai 2004.

Dépôt pour l'obtention des documents:
Cinquante dollars (50 \$) sous forme de chèque visé au nom du propriétaire, la Commission scolaire De La Jonquière. Le chèque visé est non remboursable.

Garantie de soumission:
Chèque visé ou cautionnement au montant de dix mille dollars (10 000 \$), valide pour trente jours.

Visite de chantier:
Le jeudi 20 mai 2004, à 15 h 30, au 1954, rue des Étudiants, Saguenay (Québec) arrondissement de Jonquière.

Dépôt et ouverture des soumissions:
Le 1^{er} juin 2004, à 11 h, au 3644, rue Saint-Jules, Saguenay (Québec), arrondissement de Jonquière.

Soumissionnaires:
Seules seront considérées aux fins d'octroi du contrat, les soumissions des entrepreneurs ayant un établissement au Québec ou, lorsqu'un accord intergouvernemental est applicable, au Québec ou dans une province ou un territoire visé par cet accord, et détenant, le cas échéant, la licence requise en vertu de la Loi sur le bâtiment (L.R.Q., c. B.-1.1).

Le propriétaire ne s'engage à accepter aucune des soumissions reçues.

Donné à Saguenay, arrondissement de Jonquière, ce 14^e jour du mois de mai 2004.

La Commission scolaire De La Jonquière
3644, rue Saint-Jules, C.P. 1600
Saguenay (Québec) G7X 7X4
Arrondissement de Jonquière

Claude Fortin
Directeur des services
des ressources matérielles

00588289



COMMISSION SCOLAIRE
DU LAC-SAINT-JEAN

«Savoir et être»

APPEL D'OFFRES

PROJET:
RÉFECTION
École secondaire Jean-Gauthier, Alma
Dossier 0403-3

PROPRIÉTAIRE:
COMMISSION SCOLAIRE DU LAC-SAINT-JEAN
350, boulevard Champlain Sud
Alma, Québec
G8B 5W2, Tél.: (418) 669-6000 (6051)
Fax: (418) 669-6067

ARCHITECTE:
DENIS DESMEULES ARCHITECTE
720, rue Boulanger Ouest
Alma, Québec
G8B 4K6 Tél.: (418) 668-2579
Fax: (418) 668-2604

INGÉNIEURS:
GÉNIVAR GROUPE-CONSEIL
125, rue Racine Est
Chicoutimi, Québec
G7H 1R5 Tél.: (418) 696-4488
Fax: (418) 698-6677

La Commission scolaire du Lac-Saint-Jean, donneur d'ouvrage, demande des soumissions pour la réfection de l'école secondaire Jean-Gauthier, au 441, rue Joseph-W.-Fleury, Alma.

Seules sont considérées aux fins du contrat, les soumissions présentées par des entrepreneurs ayant un établissement au Québec ou, lorsqu'un accord intergouvernemental est applicable, au Québec ou dans une province ou un territoire visé par cet accord, et détenant la licence requise en vertu de la Loi sur le bâtiment (L.R.Q., c. B.-1.1).

Les plans, devis, documents contractuels et autres renseignements pourront être obtenus, à partir du 25 mai 2004, au bureau de l'architecte, contre un dépôt de (150 \$) cent cinquante dollars, ou d'un chèque visé du même montant, non remboursable, au soumissionnaire.

Les soumissions devront être accompagnées d'un chèque visé à l'ordre de la Commission scolaire du Lac-Saint-Jean, égal à 10 % du montant de la soumission, ou d'un cautionnement de soumission donné par une institution financière légalement habilitée à se porter caution, établi au même montant, valide pour une période de quarante-cinq (45) jours de la date d'ouverture des soumissions. Cette garantie de soumission devra être échangée à la signature du contrat pour une garantie d'exécution et une garantie des obligations pour gages, matériaux et services. Chacune de ces garanties devra correspondre à 50 % du prix du contrat.

Une visite et séance d'information sera organisée pour renseigner les soumissionnaires des exigences des travaux. Votre présence est recommandée à la rencontre du jeudi 10 juin 2004, à 10 h, aux bureaux de l'école Jean-Gauthier.

Les soumissions (l'originale et deux copies) dans des enveloppes cachetées et adressées au soussigné, seront reçues aux bureaux de la Commission scolaire du Lac-Saint-Jean jusqu'à 10 h, heure en vigueur localement, le lundi 21 juin 2004, pour être ouvertes publiquement au même endroit, le même jour et à la même heure.

Les entrepreneurs soumissionnaires sont responsables du choix des sous-traitants, tant pour leur solvabilité que pour le contenu de leur soumission. Le donneur d'ouvrage ne s'engage à accepter aucune des soumissions reçues.

Monsieur Jocelyn Harvey
Directeur du service des ressources matérielles

00588179



TREMBLAY & CIE LTÉE
SYNDICS ET GESTIONNAIRES

Appel d'offres

AVIS EST PAR LES PRÉSENTES DONNÉ que des SOUMISSIONS GACHETÉES seront reçues par le syndicat soussigné à son bureau d'affaires, 582, boul. Saguenay Est, Chicoutimi QC, le ou avant le mardi 8 juin 2004 à 14 h, pour les lots suivants, savoir:

DANS L'AFFAIRE DE LA FAILLITE DE: 9117-0563 QUÉBEC INC.

LOT 1 Immeuble commercial servant à l'opération d'un dépanneur et d'une station-service sis au 2590, boul. Martel à St-Honoré. Un restaurant est également opéré dans une partie de l'immeuble sous bail. Sont compris dans le lot 1, les équipements de restaurant ainsi que les principaux équipements pétroliers (3 pompes, réservoirs souterrains, îlots de béton, marquise et console).
Évaluation municipale: Terrain: 17 300 \$ Bâtisse: 178 700 \$ Total: 196 000 \$
Terrain: Frontage: 135,64 m Profondeur: 62,48 m Superficie: 8268,400 m²
Sujets à hypothèque
(Offres en bloc seulement)

LOT 2 Véhicule Dodge Caravan 2000, transmission automatique, air climatisé, vitres et barres électriques, 97 403 km à l'odomètre (N/S: 2B4GP2530YR539239)

VISITE DES ACTIFS ET CONDITIONS
La visite des actifs se fera sur rendez-vous. Pour information, veuillez vous adresser à M. Denis Maitras au bureau du syndicat soussigné, (418) 549-1739 ext. 229.

Les enveloppes devront porter au recto la mention «SOUMISSION 9117-0563 QUÉBEC INC.». Les soumissions devront être accompagnées d'un chèque visé à l'ordre du syndicat de 5 % du montant de la soumission pour le lot 1 et de 15 % du montant de la soumission pour le lot 2.

Le syndicat et les inspecteurs ne sont pas tenus d'accepter la plus haute ni quelque soumission que ce soit. Les conditions de vente et des formules de soumission seront remises aux intéressés lors de la visite ou sur demande au bureau du syndicat. Il est de la responsabilité des soumissionnaires de se procurer ces conditions pour les respecter, les conditions faisant partie intégrante de l'appel d'offres.

OUVERTURE DES SOUMISSIONS
Tous les soumissionnaires sont invités à assister à l'ouverture des soumissions lors de l'assemblée à être tenue au bureau du syndicat soussigné, au 582, boul. Saguenay Est, Chicoutimi QC, le mardi 8 juin 2004, à 14 h. Les soumissions remises au syndicat avant le début de l'assemblée seront acceptées. Les soumissions peuvent être déposées à l'un ou l'autre des bureaux du syndicat soit Chicoutimi, Alma ou Roberval.

CONDITIONS DE PAIEMENT: COMPTANT
Chicoutimi, ce 21 mai 2004

TREMBLAY & CIE LTÉE, SYNDIC

582, boul. Saguenay Est
Chicoutimi QC
G7H 1L2
Tél. (418) 549-5642

755, boul. St-Joseph #207
Roberval QC
G8H 2L4
Tél. (418) 275-5626

420, Collard O. #102
Alma QC
G8B 1N2
Tél. (418) 662-5657

00588740

Ennemi de l'été

Chant du maringouin

PARIS (AP) — Dès l'arrivée des beaux jours, à proximité des points d'eau, se joue souvent une petite musique aiguë et continue, agaçante et diffuse, qui vient vous taquiner l'oreille, sans se laisser prendre au piège de la main soudain levée pour frapper: c'est le chant du maringouin en quête de sa prochaine proie...

Quoi de plus commun et de plus indésirable qu'un moustique enfermé avec soi dans une chambre? C'est alors parti pour une épuisante nuit de chasse ininterrompue, sus au «culex pipiens», le petit nom latin du moustique.

Son insupportable bourdonnement est en fait le bruit produit par le mouvement ultra-rapide (36 000 battements par minute!) des ailes de cet insecte «diptère», dont la seconde paire d'ailes s'est transformée en «balanciers» qui équilibrent son vol.

Seule la femelle se nourrit du sang de ses victimes, en leur infligeant avec sa trompe une piqûre qui provoque un petit oedème. Le mâle se contente de la sève des plantes. Madame pond les oeufs de leur progéniture dans l'eau, en tapis compacts, où ils vont effectuer leur cycle de métamorphose.

Certains poissons sont ainsi élevés pour lutter contre les moustiques en dévorant leurs larves, comme la «gambusie», originaire d'Amérique du Nord et introduite en France à cet effet.

L'homme doit se méfier de cet ennemi miniature qui fond sur lui

en piqué. Car malgré sa petite taille (sauf le grand «cousin») et son poids minuscule, cet insecte est l'un de ses plus dangereux ennemis, et pourrait le devenir encore plus à l'avenir. Le moustique ou plus précisément l'anophèle (du grec «nuisible») est en effet le vecteur de maladies mortelles telles que le paludisme, la fièvre jaune ou la dengue (sorte de grippe prolongée parfois fatale).

Or, le fameux «effet de serre» pourrait étendre la zone d'exposition des populations aux dangers du moustique. Plus d'un million de personnes succombent au paludisme chaque année et plus de 40 pour cent de la population mondiale sont susceptibles de contracter la maladie, un chiffre qui pourrait atteindre 60 pour cent avec le réchauffement planétaire.

Les moustiques porteurs du paludisme ou de la fièvre jaune ne se rencontrent en principe que dans des régions où la température ne descend jamais sous les 16 degrés. Or, leur présence a déjà été détectée à des altitudes plus élevées que d'ordinaire, en Afrique centrale ou en Asie.

AVIS APPELS D'OFFRES



ST-AMBROISE...TOUT COMME
À LA VILLE...
AIR PUR INCLUS!

MUNICIPALITÉ
DE SAINT-AMBROISE

APPEL D'OFFRES

Travaux d'asphaltage – planage

La Municipalité de Saint-Ambroise désire recevoir des soumissions pour des prix à la tonne pour des travaux d'asphaltage (± 2500 tonnes) et de planage sur diverses rues de la Municipalité, tel que décrit dans le cahier des clauses générales d'appel d'offres.

Ne seront considérées que les soumissions préparées sur les formules fournies à cette fin. Des frais de 25 \$ taxes incluses seront chargés afin de recevoir le cahier des clauses générales d'appel d'offres. Les documents seront disponibles à partir du 26 mai 2004 à l'adresse suivante:

Municipalité de Saint-Ambroise
M. Michel Perreault, c.m.a.
330, rue Gagnon
Saint-Ambroise (Québec)
G7P 2P9

Les soumissionnaires devront faire parvenir leur proposition dûment complétée dans une enveloppe sous pli cacheté portant la mention « Travaux d'asphaltage – planage » au plus tard le 7 juin 2004 à 9 heures, accompagnée d'un chèque visé ou garantie de cautionnement de 10 % du montant de la soumission.

La Municipalité de Saint-Ambroise ne s'engage à accepter ni la plus basse ni aucune des soumissions reçues et n'encourra aucune obligation, ni aucuns frais d'aucune sorte envers les soumissionnaires.

Michel Perreault, c.m.a.
Secrétaire-trésorier et directeur général



Office municipal
d'habitation
de Saguenay

AVIS D'APPEL D'OFFRES

Réfection de la toiture au 1211, 2^e Avenue arrondissement de La Baie

L'Office municipal d'habitation de Saguenay demande des soumissions pour la réfection de la toiture au 1211, 2^e Avenue, à Ville de Saguenay, arrondissement de La Baie, selon le devis fourni.

Seuls sont autorisés à soumissionner les entrepreneurs possédant la licence requise en vertu de la Loi sur la qualification professionnelle des entrepreneurs de construction. (L.R.C., Q-1)

Les documents de soumission seront disponibles dès le mardi 25 mai 2004 au siège social de l'O.M.H.S., sis au 393, rue Racine Est, suite 500, Ville de Saguenay, arrondissement de Chicoutimi ainsi qu'au bureau de secteur de La Baie, sis au 285, boulevard Grande-Baie Nord, bureau 104, Ville de Saguenay, arrondissement de La Baie de 8 h 30 à 12 h et de 13 h à 16 h du lundi au jeudi ainsi que le vendredi de 8 h 30 à 12 h.

Garantie de soumission:

Ne sont considérées que les soumissions préparées sur les formules fournies au document d'appel d'offres et accompagnées de la garantie de soumission, soit sous forme de chèque visé ou sous forme de cautionnement, un ou l'autre égal à 10 % de la soumission.

Seuls les cautionnements émis par des compagnies détenant un permis d'assureur au Canada seront acceptés aux termes des documents d'appel d'offres. Cette garantie a une validité de quarante-cinq (45) jours, à compter de la date d'ouverture des soumissions.

La clôture des soumissions aura lieu à 14 h, le mardi 8 juin 2004, au bureau de secteur de La Baie de l'O.M.H.S., sis au 285, boul. Grande-Baie Nord, bureau 104, Ville de Saguenay, arrondissement de La Baie où se tiendra l'assemblée publique d'ouverture des soumissions à l'heure et à la date de clôture ci-dessus précisées.

L'Office municipal d'habitation de Saguenay ne s'engage pas à accepter la proposition offrant la plus basse soumission, ni aucune des soumissions reçues, et le promoteur soumissionnaire ne pourra prétendre à aucune indemnité, ni contester pour quelque motif que ce soit le choix de l'Office municipal d'habitation de Saguenay.

Alain Belley
Directeur
Service aux immeubles

00588504

Entretien des emprises de lignes électriques

Hydro-Québec débute les travaux en juin

Entre le 7 juin et le 27 août 2004, Hydro-Québec procédera à des travaux de maîtrise de la végétation dans les emprises de lignes de transport qui traversent les territoires de La Doré, Saint-Félicien, Normandin, Dolbeau-Mistassini, Saint-Prime, Saint-Hedwidge, Roberval, Chambord, St-André-du-lac-St-Jean, ainsi que les territoires non organisés (TNO) des MRC du Domaine-du-Roy (réserves fauniques Ashuapmushuan) et de Lac-Saint-Jean-Est (réserve faunique des Laurentides).

L'entretien des emprises vise à réduire les possibilités de pannes d'électricité et à permettre un accès sécuritaire et rapide aux installations. Cet entretien préventif est réalisé en conformité avec les normes gouvernementales, notamment avec le nouveau Code de gestion des pesticides. Le travail consiste à traiter certaines zones par la coupe mécanique (70% de la superficie), et par l'utilisation de pesticides (30 % de la superficie). Comme il y aura utilisation de phytocides, il est préférable de bien nettoyer les petits fruits qui poussent dans la partie d'emprise traitée et de ne pas circuler dans cette partie de la ligne immédiatement après l'application du produit.

Hydro-Québec possède un permis émis par le ministère de l'Environnement du Québec (N° P-55096) pour réaliser ce type de travaux.



Pour obtenir de plus amples renseignements, communiquez avec Hydro-Québec au numéro 1 (418) 696-4500 poste téléphonique 3896 ou consultez notre site internet : www.hydroquebec.com/environnement/vegetation

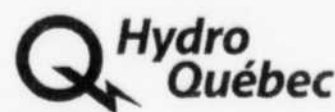

Nécropole la plus visitée

Le Père-Lachaise célèbre son bicentenaire

Par Cécile Roux

PARIS (AP) — « Ville des morts au cœur de la Ville des vivants », le Père-Lachaise est la plus surprenante et la plus visitée des nécropoles parisiennes. Vendredi, le cimetière posé sur une colline fêtera ses 200 ans, riche de sépultures célèbres et d'un paysage romantique qui en font l'un des endroits incontournables de la capitale.

« C'est le plus beau 'jardin pour les morts' qui existe et une extraordinaire promenade pour les vivants », lance Christian Charlet, historien du service des cimetières de la Ville de Paris. Mais l'histoire de ce lieu,

qui ne cesse de célébrer l'union du végétal et du minéral, ne fut pas toujours celle du succès.

Avant de devenir la demeure éternelle d'un million de personnes, dont nombre de personnalités,

le cimetière se heurta à ses débuts à la réticence des Parisiens et ne fut « à la mode » qu'après le transfert, en 1817, des restes supposés des amants Héloïse et Abélard, de La Fontaine et de Molière. Se produisirent aussi dans son enceinte des épisodes dramatiques, comme en mai 1871, pendant la Commune, quand tous les Fédérés retranchés au Père-Lachaise y furent exécutés par les troupes gouvernementales.

« Ce cimetière est 'monstrueux',

c'est-à-dire qu'une vie ne peut suffire à en faire le tour des émotions et des informations », prévient Bertrand Beyern, organisateur depuis plusieurs années de « safaris nécropolitains » thématiques sur les trésors du Père-Lachaise.

« D'abord, c'est le grand cimetière d'une grande ville qui est la capitale d'un Etat on ne peut plus centralisé : Paris, en France. La plupart des célébrités du XIXe siècle y ont vécu et y sont mortes. Beaucoup d'étrangers également », souligne l'auteur du « Guide des tombes d'hommes célèbres ». Résultat : « Le pèlerin d'aujourd'hui, quelle que soit sa terre d'origine, va trouver un de ses compatriotes ». Un « cas unique ».

Si le cimetière « cosmopolite » s'étend aujourd'hui sur 44 hectares et représente le plus grand espace vert paysager de Paris, il n'en faisait que 17 à son ouverture le 21 mai 1804.

Et sa dénomination administrative, « cimetière de l'Est », a été délaissée au profit de l'appellation populaire du Père-Lachaise, tirée du nom du confesseur du roi Louis XIV — le père François d'Aix de La Chaise —, qui venait souvent se reposer dans la propriété acquise en 1626 par des jésuites pour en faire leur maison de repos. Après expulsion des religieux, le domaine passa successivement aux mains d'un nommé Gratin (1763) et de la famille Baron (1771) qui, ruinée par la Révolution, le céda à la Ville de Paris.

Le préfet de la Seine sous l'Empire, Nicolas Frochot, confia alors les plans d'un cimetière à Alexandre Brongniart, l'architecte de la Bourse, qui conçut un nouveau type de nécropole conjuguant parc à l'anglaise et lieu de recueillement.

Pour Bertrand Beyern, c'est l'« extraordinaire paysage romantique » qui fait aujourd'hui la spécificité du Père-Lachaise. Oubliés les tracés à « angle droit » et les alignements « en bataillon » : le relief est permanent dans ce lieu tout en

escaliers, surplombs et à-pics.

« Quand vous entrez dans une allée, souvent vous n'en voyez pas le terme et vous vous mettez à imaginer », dit-il. « Le pèlerinage du corps se double d'un pèlerinage de l'esprit. Les tombes ne sont pas numérotées (...) En plus, l'élément dominant en première ligne, c'est la chapelle de famille, la bourgeoisie orgueilleuse du XIXe siècle. Le résultat, c'est que cette chapelle cache. Il faut aller dans ce labyrinthe où « la vie triomphe en permanence », « quand un arbre pousse sur une tombe, c'est le minéral qui s'incline ».

Dans ce « musée en plein air » de l'art funéraire du XIXe siècle, à l'ombre de plus de 5800 arbres et arbustes, les quelque deux millions de visiteurs annuels peuvent être étourdis par la réunion fantastique des gloires — qui côtoient les tombes d'anonymes — comme Balzac, Musset, Chopin, Wilde, Rossini, Piaf... Et plus récemment Simone Signoret et Yves Montand, Gilbert Bécaud ou Marie Trintignant.

Et certaines sépultures font l'objet de cultes, comme la tombe du chanteur des Doors, Jim Morrison (1943-1971), interdite d'accès depuis avril pour cause de réhabilitation du secteur, cible de graffitis, celle du journaliste Victor Noir (1848-1870), représenté sous la forme d'un gisant en bronze devenue une sorte de symbole de la fécondité. Ou encore la tombe d'Allan Kardec (1804-1869), fondateur de la doctrine du spiritisme.

Cimetière « à rumeurs », « lieu d'exhibition sociale » où les familles pérennisent dans la pierre l'image qu'elles entendent léguer à la postérité, le Père-Lachaise est véritablement entré « dans l'inconscient collectif » pour Bertrand Beyern. Outre une balade sur place, les curieux peuvent aussi voir une exposition à la mairie du XXe arrondissement (jusqu'au 27 mai), puis aux Archives de Paris (du 3 juin au 15 juillet).



VENTE - Chaise longue, gilet de sauvetage ou encore la signature de passagers célèbres font parti des objets qui seront mis en vente, en juin. L'événement sera certes couru par les collectionneurs!

(Photo AP)

En juin

Vente aux enchères d'objets liés au naufrage du Titanic

NEW YORK (AP) — Ce sera à coup sûr une vente titanique. Trois collectionneurs de souvenirs liés au naufrage du Titanic ont mis en commun leurs biens et proposeront plus de 250 articles aux enchères le mois prochain au cours d'une vente sans précédent.

« On nous clairement dit que c'était, et de loin, la collection la plus complète, significative et passionnante jamais présentée sur le Titanic », a déclaré Arlan Ettinger, président de la société de ventes aux enchères Guernsey.

La vente du 10 juin baptisée

« Titanic et autres paquebots de légende » proposera également des objets d'autres navires célèbres tels que le Normandie, l'Olympic ou le Lusitania, pour un total de 500 articles. Elle sera organisée au musée South Street Seaport de New York.

Parmi les lots proposés figurent notamment des menus du voyage inaugural du paquebot en avril 1912, un transat qui a servi de modèle pour les chaises longues vues dans le film « Titanic », un gilet de sauvetage ou encore la signature de passagers célèbres, tels que Molly Brown et John Jacob Astor. Des objets du film de James Cameron seront également soumis à la vente.

Réputé insubmersible, le Titanic avait pourtant fait naufrage lors de son voyage transatlantique inaugural, le 15 avril 1912 après avoir heurté un iceberg. Plus de 1500 passagers et membres d'équipage ont péri. Son épave a été découverte par 4000 mètres de fond dans l'Atlantique-Nord en 1985.



VAISSELLE - Une assiette et un ensemble de soucoupe et tasse en porcelaine chinoise font partie des objets retrouvés sur le Titanic. La tasse et la soucoupe sont évalués à eux seuls à plus de 20 000 \$.

(photo AP)

Quelques chiffres

PARIS (AP) — Quelques données sur le cimetière de l'Est, dit du « Père-Lachaise », dont la gestion est confiée à la Direction des parcs, jardins et espaces verts de la mairie de Paris :

Brève chronologie :

- 21 mai 1804 : date d'ouverture du cimetière

- 1817 : transfert des restes supposés des « amants légendaires » du Moyen-Age Héloïse et Abélard, de Molière et de La Fontaine — un coup de publicité qui lancera véritablement le cimetière

- 1860 : date à laquelle le Père-Lachaise est englobé dans Paris

- 1881 : date à laquelle le cimetière devient totalement laïc, en vertu de la loi

Chiffres :

- environ 44 hectares (la partie la plus ancienne dite « romantique » est composée des 17 hectares initiaux et des premiers agrandissements. Elle constitue un site classé depuis 1962)

- 97 divisions

- le plus grand des espaces verts publics de la capitale, hormis le Bois de Boulogne et le Bois de Vincennes

- tous les monuments funéraires antérieurs à 1900, à savoir environ 30 000, sont inscrits à l'inventaire des monuments historiques

- 12 monuments historiques classés : portail et chapelle de Godde, monument aux morts de Bartholomé, tombes d'Héloïse et Abélard, de Molière, de La Fontaine, de l'abbé Delille, le Dragon, le Mur des Fédérés, Cartellier, Oscar Wilde, chapelle Georges-Guët

- un million de personnes ont été inhumées dans le cimetière depuis son ouverture. Sur ce nombre, 300 000 y sont toujours enterrées, les autres ayant été transférées dans l'ossuaire spécial du Père-Lachaise ou incinérées.

Pour plusieurs députés Une pension de 100 000 \$ par année

OTTAWA (PC) — Alors que la campagne électorale s'annonce comme une des plus imprévisibles qu'a connues le pays depuis longtemps, plusieurs députés ont choisi de se retirer de la vie politique et se prévaudront d'une pension qui atteint les 100 000 \$ par année.

David Collenette atteint le sommet de ce palmarès. Après l'élection du 28 juin, l'ancien ministre des Transports touchera une retraite qui lui permettra de recevoir près de 120 000 \$ par année, une somme qui sera indexée au coût de la vie pour les années à venir.

M. Collenette, qui aura 58 ans le 24 juin, est suivi sur ce palmarès par Lyle Vanclief, 59 ans, un autre ministre libéral qui pourra recevoir plus de 105 000 \$ par année, selon des informations colligées par la Fédération des contribuables canadiens.

Au moins trois autres anciens ministres libéraux bénéficieront d'une retraite d'au moins 100 000 \$ — aussitôt atteint l'âge de 55 ans.

Sheila Copps, 51 ans, pourra se prévaloir d'une pension annuelle de 119 000 \$ dès qu'elle aura 55 ans, alors que Bob Nault, 48 ans, devra attendre plus longtemps pour recevoir sa pension de 105 000 \$ par année.

Dès janvier, John Manley, ancien vice-premier ministre, pourra commencer à bénéficier de sa pension de 105 000 \$.

Jean Chrétien, qui, en décembre dernier, a pris sa retraite après avoir été premier ministre, touche une pension de 154 000 \$ par année.

«Je pense que les contribuables sont indignés de les voir empêcher d'aussi grosses pensions, qui dépassent de beaucoup celles dont bénéficient la plupart des gens», a dit Bruce Winchester, de la Fédération des contribuables canadiens.

L'an dernier, le nombre d'anciens parlementaires qui touchent une pension de plus de 70 000 \$ a quintuplé, passant de cinq à 25. En 2003, le gouvernement a versé 30,3 millions \$ aux 531 anciens députés, sénateurs ainsi qu'à leurs héritiers.

Le programme, qui prévoit que les contribuables paient six dollars pour chaque dollar versé par les députés et sénateurs, a fait l'objet de critiques au cours des dernières années.

Au moins 46 députés élus ne se représenteront pas à la prochaine élection. Un nombre indéterminé pourrait être défait au terme de la campagne.

Mais tous ne pourront pas bénéficier d'une pension.

«Ceux qui ont été élus en 1997 ou ensuite n'auront rien. S'il s'agit de candidats défaits aux prochaines élections, ils pourront toutefois recevoir une prime de séparation», a dit M. Winchester.

NÉCROLOGIE

AVIS DE DÉCÈS



BACON (M. Gérard)

Est décédé à l'Hôtel-Dieu de Roberval, le 20 mai 2004, à l'âge de 88 ans 3 mois, M. Gérard Bacon, fils de feu M. Léopold Bacon et de feu Mme Marie-Anne Bédard de Ste-Thècle, époux de Mme Yolande Tremblay, demeurant à Roberval. La famille recevra les condoléances à la Maison funéraire Harvey 816, boul St-Joseph Roberval.

Le dimanche 23 mai 2004 de 14 h à 17 h et de 19 h à 22 h, le lundi 24 mai 2004 à compter de 9 h. Les funérailles auront lieu le lundi 24 mai 2004 à 11 h à l'église St-Jean de Brébeuf de Roberval. M. Bacon sera incinéré et les cendres seront déposées au Columbarium de la Maison Funéraire Harvey de Roberval. Il laisse dans le deuil, outre son épouse Mme Yolande Tremblay, sa fille: Johanne (Darrell Outschoorn) et sa petite fille: Jennifer; ses frères et sœurs: feu Sr. Marie-Ange, feu Eva (feu Albert Vandal), feu Emile (feu Adèle Lavoie), feu Adélaïde (feu Emilienne Bacon), feu Marie-Blanche (feu Léon Rompré), Maurice (feu Lucinda Laforest), feu Bertha (feu Raoul Brière), feu Armand (feu Rachel Vallée), feu Alfred (Blanche Proteau), feu Raymond (feu Cécile Labrèque), feu François (Fernande Trudel), feu Théodule, Marcelle (feu Paul Trudel), Suzanne, Thérèse (feu Paul Leclerc), ainsi que plusieurs neveux et nièces, parents et amis. Que vos témoignages de sympathie se traduisent par des dons à l'Association pulmonaire du Québec. **Direction funéraire: Maison funéraire Harvey, Mouvement coopératif**, 816, boul. St-Joseph, Roberval (418) 275-0375, (418) 275-3331 (salon), (418) 275-7496 (fax), email: mharvey@destination.ca Membre de la corporation des Thanatologues du Québec



BÉDARD (M. Jean-Guy)

Le 20 mai 2004, est décédé à la Maison Notre-Dame du Saguenay, entouré de l'amour des siens, à l'âge de 55 ans et 9 mois, M. Jean-Guy Bédard, époux de dame Claire Gauvreau, demeurant à La Baie. Il était le fils de dame Estelle Rivard et de feu M. Jean-Paul Bédard. La famille accueillera les parents et ami(e)s en présence des cendres le dimanche 23 mai 2004 de 14 h à 17 h et de 19 h à 22 h à la

Coopérative funéraire du Fjord
1091, avenue Mathieu (coin 2e Rue)
La Baie

Lundi, jour de la célébration, le salon sera ouvert à compter de 11 h. Une célébration de la Parole aura lieu à 14 h à la Coopérative funéraire du Fjord suivie de l'eucharistie à l'église Notre-Dame (secteur Port-Alfred). Le défunt laisse dans le deuil outre son épouse dame Claire Gauvreau; ses enfants: Geneviève (Eric Gaudreault), Véronique (Jean-Julien Grenon), Jean-François (Amélie Sergerie) et son petit-fils Emile. Sa mère dame Estelle Rivard (feu Jean-Paul Bédard); ses frères et sœurs: Lisette Bédard (Serge Tremblay), Réjean (Doris Tremblay), Raymond (Gilles Tremblay), Martine (Daniel Dobson), Gylaine (Yoland Truchon), Daniel et feu son frère Dominic; ses filleuls(es): Emilie et Eddy; ses beaux-parents: Lucien Gauvreau (Lucette Saunier), Marie-Laure Beaudin (Edouard Gagné). Il était le beau-frère de: Lise Gauvreau, Lucie (Claude Guillemette), Jean-Pierre (Madelaine Guy), Hé-

lène (Bruno G. Simard), Annie, Josée (Denis Cormier), ainsi que de nombreux neveux, nièces, parents et ami(e)s. Pour les personnes désireuses d'offrir des dons, une personne bénévole de la Maison Notre-Dame du Saguenay sera présente au salon afin de les recueillir. Pour informations: bureau: (418) 697-1285 * télécopieur: (418) 697-7875 * courriel: coopdufjord@royaume.com **Direction funéraire: Coopérative funéraire du Fjord** (Membre de la Corporation des Thanatologues du Québec)



BELLEY (Mme Jeanne-Ida Deschênes)

Le 19 mai 2004, est décédée à la Résidence Georges-Hébert, à l'âge de 85 ans et 10 mois, Mme Jeanne-Ida Deschênes, épouse de M. Charles Belley, demeurant autrefois rue Ste-Famille, Jonquière. La famille a accueilli les parents et ami(e)s à la

Résidence Funéraire Saguenay
3711 rue Cabot
Jonquière (secteur Kénogami)

Les funérailles ont eu lieu le samedi 22 mai 2004 à 11 h 30 à l'église St-Matthieu (Ste-Famille). Les cendres ont été déposées au columbarium St-Dominique. Outre son époux M. Charles Belley, elle laisse dans le deuil ses enfants: Carol Belley (Ginette Desbiens), Lisette (Ghislain Giasson), Benoit (Diane Lessard), Gaëtan (Yvette Savard), Alain (Micheline Picard), feu Christian (Diane Tremblay), Olivier (Marie-Lise Deschamps), Eric (Marie-Paule Deschênes), Léna (Michel Tremblay), Gilles (Claudine Gagnon), Johanne (Louis Bourque). Elle était la sœur de: feu Yvonne Deschênes (feu Alphonse Landry), feu Marie-Ange (feu Vianney Tardif), feu Léontine (feu Lionel Lapointe), feu Denis (Marie-Paule Tremblay), feu Harriman (Gracia Larocque), feu Charles-Auguste (feu Alice Chamberlain, Madeleine Brisson), Antonio (Armelle Hébert), feu Albert (Janet Cassidy), Mariette (Gérard Leclerc), Eva (feu Faïda Provencher), Jeannette (Léon Guérin), Aline (Lorenzo Lavoie), feu Sœur Rose-Marie Deschênes du Bon-Conseil. Elle était la belle-sœur de: feu Joseph Belley (feu Julia Simard), feu Nélida (feu Henri Lapointe), feu David (feu Annette Boily), feu Elie (feu Rose-Aimée Belley), feu Lucien (feu Rose-Hélène Belley, Edith Hovington), Ernest (feu Antoinette Hébert, Yvonne Maltais). Elle laisse également dans le deuil ses petits-enfants, arrière-petits-enfants, plusieurs neveux et nièces, parents et amis. Une personne bénévole était présente au salon afin de recueillir vos dons en faveur du Fonds de Dotation du Centre hospitalier de Jonquière. Pour informations: 547-2116, télécopieur: 547-0128, courriel: res-

fun-sag@videotron.ca **Direction funéraire: La Résidence funéraire du Saguenay** (membre affilié de la Corporation des thanatologues du Québec).



BOUCHARD (M. Raynald)

Le 22 mai 2004, est décédé au Complexe hospitalier de la Sagamie, à l'âge de 60 ans et 3 mois, M. Raynald Bouchard, époux de Mme Marie-Thérèse Bouchard, demeurant au 1709 rue Croft, Jonquière. La dépouille mortelle est exposée à la

Résidence Funéraire Arvida
2048, de Neuville, Jonquière
(Ancienne Gare)

le jeudi 27 mai 2004 de 19 h à 22 h, le vendredi 28 mai 2004 de 14 h à 17 h et de 19 h à 22 h et le samedi 29 mai 2004, jour des funérailles, à compter de 8 h 30. Les funérailles auront lieu le samedi 29 mai 2004 à 10 h à l'église St-Jean-Eudes et les cendres seront déposées au cimetière St-Coeur-de-Marie. Il était le fils de feu M. Viateur Bouchard et de feu Mme Marguerite Maltais. Outre son épouse dame Marie-Thérèse Bouchard, il laisse dans le deuil ses enfants: Caroline Bouchard (François Louvier), Eric (Marie-Pierre Blais), Nathalie (Jimmy Ouellet); ses petits-enfants: Philippe et Rosalie Bouchard-Lévesque, Jennifer et Daniel Bouchard, Maëlle Bouchard-Ouellet. Il était le frère de: Jean-Claude Bouchard (Judith Bouchard), Ghislain (Candide Tremblay), Fabrice (Marilène Maltais), Violaine, feu Liliane, feu Johanne, feu Gylaine, Vianney (Louise Hamel), Linda (Mano Desbiens), Line (Alain Bolduc). Il était le beau-fils de: M. Maurice Bouchard (feu Jeannine Fleury, Rolande Lemay). Il était le beau-frère de: Jean-Guy Bouchard (Louise Beaulieu), Judith (Jean-Claude Bouchard), Charlotte (feu Noël Lavoie), Patricia (Pierre-Gilles Côté), Anne-Sylvie (Guy Richard), René (Christine Boily), Jasmine (feu Gabriel Nadeau), feu Mario. Il laisse également dans le deuil de nombreux neveux et nièces, parents et ami(e)s. La famille tient à exprimer sa reconnaissance aux médecins et au personnel infirmier du département 2-A ainsi qu'aux Drs Claude Déry pour ses attentions allant au-delà des soins médicaux tout au long de la maladie de Raynald. Une personne bénévole sera présente au salon afin de recueillir vos dons en faveur de la Fabrique St-Jean-Eudes. Pour informations: 547-2116, télécopieur: 547-0128, courriel: resfun-sag@videotron.ca **Direction funéraire: La Résidence funéraire du Saguenay** (membre affilié de la Corporation des thanatologues du Québec).

www.cyberpresse.ca



BOURASSA (M. Lévis)

Le 20 mai 2004, est décédé au Carrefour de la santé de Jonquière, à l'âge de 75 ans et 10 mois, M. Lévis Bourassa, époux de Mme Ghislaine Fortin, demeurant rue Angers, Jonquière. La famille accueillera les parents et ami(e)s à la

Résidence Funéraire du Saguenay
2555, St-Dominique
Jonquière

le dimanche 23 mai 2004 de 14 h à 17 h et de 19 h à 22 h, le lundi 24 mai 2004 à compter de 9 h 30. Les funérailles auront lieu le lundi 24 mai 2004 à 11 h 30 à l'église St-Dominique. Les cendres seront déposées au columbarium St-Dominique. Il était le fils de feu Mme Anna-Marie Bouchard et de feu M. Henri Bourassa. Outre son épouse Mme Ghislaine Fortin, il laisse dans le deuil ses enfants: Michel Bourassa (Réjeanne Perron), Diane (Sylvain Rivard), Jean (Linda Gingras); ses petits-enfants: Patrice, Jean-Philippe, Stéphanie, Emilie, Frédéric. Il était le frère de: feu Robert Bourassa (Lucette Fortier). Il était le beau-frère de: Jacqueline Fortin (David Bouchard), Raymond-Marie, Maude (Maurice Côté), Réal (Rita Campeau), René (feu Denise Veilleux, Pauline Beauchemin). Il laisse également dans le deuil ses neveux et nièces et de nombreux parents et amis. Une personne bénévole sera présente au salon afin de recueillir vos dons en faveur du Fonds de Dotation du Centre hospitalier de Jonquière. Pour informations: 547-2116, télécopieur: 547-0128, courriel: resfun-sag@videotron.ca **Direction funéraire: La Résidence funéraire du Saguenay** (membre affilié de la Corporation des thanatologues du Québec).

Donner du sang, une question de vie.

Info-Collecte

(418) 650-7230
1 800 761-6610

Site internet: www.hema-quebec.qc.ca



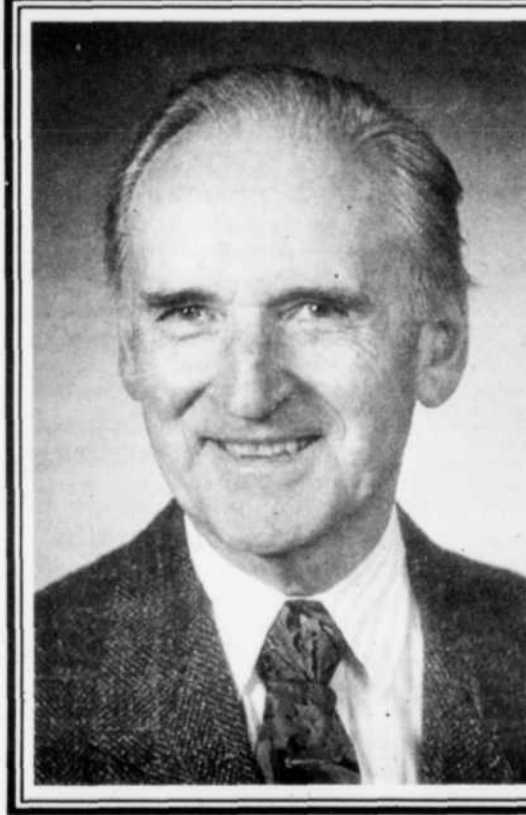

IN MEMORIAM

GAUDREAU (M. Paul)

Le 20 mai 2004, est décédé à la Résidence Ste-Marie, à l'âge de 84 ans, M. Paul Gaudreault, époux de feu Mme Irène Gauthier, demeurant autrefois rue Ste-Etienne, Jonquière. La famille accueillera les parents et ami(e)s à la

Résidence Funéraire Arvida
2048 de Neuville, Jonquière (Ancienne Gare)

le dimanche 23 mai 2004 de 14 h à 17 h et de 19 h à 22 h, le lundi 24 mai 2004 à compter de 12 h (midi). Les funérailles auront lieu le lundi 24 mai 2004 à 14 h à l'église St-Philippe. Les cendres seront déposées au cimetière Arvida. Il était le fils de feu M. Benjamin Gaudreault et de feu Mme Yvonne Gravel et le fils adoptif de feu Mme Bernadette Pedneault. Il laisse dans le deuil ses fils: Yves Gaudreault (Lina Robichaud) et ses filles bien-aimées: Francine (Pierre Delisle), Suzanne, Marie; ses petits-enfants chéris: Isabelle, Hughes, Valéry, Julie, Claudia, Cynthia, Bruno et Simon; son arrière-petite-fille: Roxanne; sa sœur: Germaine Gaudreault (feu Rock Fillion); son frère: Léon (Huguette Bernier). Il était le beau-frère de: Robert Gauthier (feu Rose-Hélène Brassard), feu Roger, feu Alfred (feu Edith Morissette), feu Pauline (feu Paul Larocque), feu Nazaire (feu Armande Godin), feu Michel, feu Thérèse, feu Aline. Il laisse également dans le deuil de nombreux neveux et nièces, parents et amis. Gestionnaire de carrière, il a oeuvré successivement à la Commission Scolaire d'Arvida, Régionale Lapointe, au Cégep de Jonquière, à l'Institut Roland Saucier dont il fut le premier directeur général. Comme bâtisseur, il laissera en héritage à la communauté régionale la Fondation Roland Saucier. Très impliqué socialement, il fut particulièrement heureux d'apporter sa généreuse contribution à de multiples organismes. Nous vous invitons donc à témoigner vos marques de condoléances en faisant don à la Fondation Roland Saucier. Pour informations: 547-2116, télécopieur: 547-0128, courriel: resfun-sag@videotron.ca **Direction funéraire: La Résidence funéraire du Saguenay** (membre affilié de la Corporation des thanatologues du Québec).

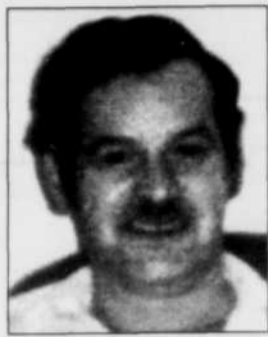
**CASTONGUAY (M. Réjean)**

Le 13 janvier 2004, est décédé au Complexe hospitalier de la Sagamie, à l'âge de 58 ans et 5 mois, M. Réjean Castonguay, fils de M. Alfred Gosselin et de dame Lucienne Gagnon, demeurant à Chicoutimi. Les funérailles auront lieu le vendredi 28 mai 2004 à 14 h à l'église Ste-Anne.

Il a été incinéré au crématorium de la Coopérative Funéraire de Chicoutimi. Les cendres seront déposées au cimetière Ste-Anne, Chicoutimi. Le défunt laisse dans le deuil sa mère dame Lucienne Gagnon (Alfred Gosselin); son frère Dominique Castonguay-Gosselin (Annette Nepton); sa soeur Sylvie Gosselin et feu Nancy Gosselin; ses neveux et nièces: Marie-Josée Castonguay (Luc Guérin), Daniel et Dany Castonguay. Pour informations: bureau: (418) 543-6962, pour vos messages de sympathie: télécopieur: (418) 543-9409, courriel: coopfchicoutimi@videotron.ca **Direction funéraire: Coopérative Funéraire de Chicoutimi** (membre de la Corporation des thanatologues du Québec).

**CLOUTIER (Mme Simone)**

Le 21 mai 2004, est décédée à Alma, à l'âge de 87 ans et 4 mois, Mme Simone

Cloutier, épouse de feu M. Joseph Renaud, demeurant au 79 rue Laurier, Alma. La famille accueillera les parents et amis au

Complexe funéraire Bérubé & Fils
Réseau Dignité
620 boul. Dequen N, Alma
à compter du dimanche 23 mai 2004 de 14 h à 17 h et de 19 h à 22 h, le lundi 24 mai 2004, jour des funérailles, le salon ouvrira à 12 h. Le service religieux aura lieu le lundi 24 mai 2004, à 14 h à l'église St-Joseph et l'inhumation se fera au cimetière paroissial. Elle laisse dans le deuil ses enfants: Jean-Paul (Yolande Gauthier), Adrien (Huguette Platis), feu Joseph-Henri, Carmen; ses petits-enfants: ses arrière-petits-enfants; sa soeur Rosalia Cloutier; son beau-frère Fernand Renaud; ses neveux et nièces, ainsi que de nombreux parents et amis. Ceux et celles qui le désirent peuvent faire don à la Fondation de l'Hôtel Dieu d'Alma. **Direction funéraire: Complexe funéraire Bérubé & Fils.** Pour informations: 662-6576, télécopieur: 662-3132, courriel: info@berubeetfils.com

**DELISLE (M. Laurent)**

Le 21 mai 2004, est décédé à la Maison Colombe-Veuilleux de Dolbeau-Mistassini, à l'âge de 62 ans et 3 mois, M. Laurent Delisle, époux de feu Mme Pierrette Cantin et conjoint de Mme Lucette Tremblay, demeurant à Normandin. Les membres de la famille recevront les parents et ami(e)s au funérarium

Marcel Dion
1140, de l'Église
Normandin
le lundi 24 mai 2004 de 9 h à 11 h. Les funérailles de M. Laurent Delisle seront célébrées le lundi 24 mai 2004 à 11 h à l'église St-Cyrille de Normandin. L'inhumation aura lieu au cimetière paroissial. Outre sa conjointe, Mme Lucette Tremblay, il laisse dans le deuil ses enfants:

Chantale (Yves Boutin et son fils Olivier), Carol et Sylvain (Megumi Hamanaka); sa petite-fille Emie Hamanaka-Delisle; ses frères et sœurs: feu Simon, Marthe (feu Pierre Allard), Colombe (Réal Cloutier), Denise (Gérard Jobin), Yvon (Gisèle Verreault), Jeanne-Mance (Georges Plum), Pauline (Jacques Pellicelli), Daniel (Marielle Asselin), Diane (Jocelyn Guay), Françoise (Ghislain Bernard), Clermont (Marjolaine Dallaire), Marcel (Johanne Landry), Réjeanne (feu Marcel Doré), Jacqueline et Hélène (Gervais Martel); ses beaux-frères et belles-sœurs des familles Cantin et Tremblay, ainsi que plusieurs oncles et tantes, neveux et nièces, parents et ami(e)s. Il était le fils de feu M. Alfred Delisle et de feu Mme Fernande Bouchard. Vos marques de sympathie peuvent se traduire en dons pour la fondation La Maison Colombe-Veuilleux, 1832 boul. Wallberg, Dolbeau-Mistassini, G8L 1H9. Pour informations, téléphone 418-274-2936, télécopieur 418-274-4023 et courriel mfm@destination.ca **Direction funéraire: Maison funéraire Marcel Dion inc. de Normandin.** (Membre de la Corporation des Thanatologues du Québec).

**FORTIN (Mme Madeleine)**

Le 15 mai 2004, est décédée à son domicile, à l'âge de 71 ans, dame Madeleine Fortin, épouse de Jacques Rancourt, demeurant à St-Jean-sur-Richelieu. Le service religieux sera célébré le samedi 22 mai 2004 à 14 h 30 à la Cathédrale de St-Jean-sur-Richelieu et de là, à l'église de St-David-de-Falardeau, le lundi 24 mai 2004 à 10 h pour la cérémonie du dernier Adieu. Outre son époux Jacques Rancourt, elle laisse dans le deuil ses enfants: Jean-Jacques Rancourt (Erica Anne Friml), André-Jacques Rancourt (Nancy Bertrand); ses frères et sœurs: Jean (Alice Blackburn), Maurice (Nicole

Peichat), Pauline (premières nocces feu Guy Blackburn, deuxièmes nocces feu Rosario Desbiens), Thérèse (Ghislain Tremblay), Suzanne (Allan Perry); ses petits-enfants: Camille et Guillaume Rancourt; ses beaux-frères et belles-sœurs: Maurice Rancourt (feu Fernande Belle), feu Marcel Rancourt (François Chagnon), Madeleine Rancourt (feu Gérard Cloutier), Gérard Rancourt (Jeanne-d'Arc Bisailon), Réal Rancourt (feu Alice Deland), Carmen Rancourt (feu John Blackburn), ainsi que plusieurs neveux, nièces, cousins, cousines et ami(e)s. Ceux et celles qui le désirent peuvent faire un don à la Société canadienne du cancer. Pour informations: (450) 346-1124, télécopieur: (450) 346-6862. **Direction funéraire: Centre Funéraire Oligny & Desrochers Ltée** (membre de la Corporation des thanatologues du Québec).

**GAUDREAU (M. Pierre-Paul)**

Le 21 mai 2004, est décédé entouré de l'amour des siens, au Centre Beaumanoir de Chicoutimi, à l'âge de 79 ans et 10 mois, M. Pierre-Paul Gaudreau, époux de feu dame Pauline Pagé, demeurant au 904 Jacques-Cartier Est, Chicoutimi, autrefois de Laterrière. La famille accueillera les parents et ami(e)s à compter de 14 h le dimanche 23 mai 2004 à la résidence funéraire

Gravel & Fils, Réseau Dignité
825, Bégin, coin des Champs-Élysées
Chicoutimi
Les heures d'accueil sont: le dimanche 23 mai 2004 de 14 h à 17 h et de 19 h à 22 h. Lundi jour des funérailles le salon ouvrira à compter de 9 h. Les funérailles auront lieu le lundi 24 mai 2004 à 11 h à

l'église Notre-Dame de Laterrière. Les cendres seront déposées au cimetière paroissial. Il était membre des Chevaliers de Colomb de Laterrière. Il laisse dans le deuil ses enfants: Marcel (Ginette Tremblay), Denis (Johanne Julien), Ginette, Yannick (Josée Bellefeuille), Evans (Pauline Panneton), Hélène (Roger Fortin); ses petits-enfants: Caroline, Julien, Maude, Julie, Laurent, Cindy, Marianne, Mathieu. Il était le frère de: feu Père Armand Gaudreau (osm), Raymond (Irène Turcotte). Il était le beau-frère de: feu Stanley Pagé (feu Gertrude Morrisette), feu Médor, feu Béatrice (feu Albert Cloutier), feu Roland (feu Yvette Cloutier), Lucille (Gérard Thibeault), Antoinette (feu Roméo Cloutier), feu Estelle (Roger Maltais), Claude (Michelle Gagnon). Il laisse également dans le deuil ses neveux et nièces et de nombreux parents et ami(e)s. Un remerciement spécial au personnel infirmier pour les bons soins prodigués et à tout le personnel d'entretien pour l'attention et leur dévouement particulier envers M. Gaudreau durant son séjour au Centre Beaumanoir de Chicoutimi. Pour ceux et celles qui le désirent, une personne bénévole de la Société Alzheimer sera présente au salon afin de recueillir vos dons. Pour informations: 543-0755, pour vos messages de condoléances, télécopieur: 543-7241, courriel: info@graveletfils.com **Direction funéraire: Résidences funéraires Gravel & Fils** (membre de la Corporation des thanatologues du Québec).

ASSOCIATION QUÉBÉCOISE DE LA fibrose kystique
Combattez la fibrose kystique
1-800-363-7711

IN MEMORIAM**SAVOIE (M. Marcel)**

Le 20 mai 2004, est décédé à Alma, à l'âge de 56 ans et 8 mois, M. Marcel Savoie, fils de feu dame Flore Labilloy et feu M. Wilfrid Savoie, conjoint de dame Monique Guérin, demeurant au 41, 11e avenue Plage Wilson, à Saint-Henri-Taillon. La famille reçoit les condoléances le dimanche 23 mai 2004 de 14 h à 17 h et de 19 h à 22 h, lundi 24 mai 2004 à compter de 9 h à la

Résidence Funéraire Lac St-Jean
611, chemin du Pont Taché Nord, Alma
Les funérailles auront lieu le lundi 24 mai 2004, à 11 h, à l'église Saint-Joseph d'Alma et les cendres seront déposées au Columbarium de la Résidence Funéraire Lac St-Jean. Outre sa conjointe dame Monique Guérin, il laisse dans le deuil ses enfants: Yves Savoie (Nadia Bolduc), Josée Savoie (Pierre Girard) et Dave Savoie Guérin; son petit-fils Mathieu Savoie; sa filleule Alexandra Guérin Simard; son frère Maurice (Céline Blackburn); sa soeur Marthe (Pierre Imbeau); ses beaux-parents: feu M. Edgar Guérin (feu Jeanne-d'Arc Simard); ses beaux-frères et belles-sœurs de la famille Guérin: feu Aline, Carole (Dorice Thibeault), Lucie (Roger Fillion), Laval, Alain (Manon Bédard), Mario (Jacinthe Morneau), Lisa et Eloi Gagnon; ses neveux et nièces: Luc, Valérie, Michaël, Pascale, Kim, Janie, Émilie et Frédéric, ainsi que de nombreux parents et amis. M. Savoie a été membre de nombreuses années du corps policier de la Sureté du Québec. Ceux et celles qui le désirent peuvent faire des dons à la Fondation de l'Hôtel-Dieu d'Alma. **Direction funéraire: Résidence Funéraire Lac St-Jean.** Pour informations téléphone: (418) 668-8409, télécopieur: (418) 668-9200, courriel: refulsj@al.cgocable.ca Membre de la Corporation des Thanatologues du Québec

**IN MEMORIAM****TREMBLAY (Mme Ruth)**

Le 22 mai 2004, est décédée subitement au Complexe hospitalier de la Sagamie, à l'âge de 65 ans et 8 mois, dame Ruth Tremblay, épouse de M. Jean-Eudes Tremblay (METCO), demeurant au 3665, boulevard Talbot, Chicoutimi. La famille accueillera les parents et ami(e)s à compter de 14 h le dimanche 23 mai 2004 à la résidence funéraire

Gravel & Fils, Réseau Dignité
825, Bégin coin des Champs-Élysées, Chicoutimi
Les heures d'accueil sont: le dimanche 23 mai 2004 de 14 h à 17 h et de 19 h à 22 h. Lundi jour des funérailles le salon ouvrira à compter de 9 h. Les funérailles auront lieu le lundi 24 mai 2004 à 11 h à l'église Ste-Anne de Chicoutimi secteur nord. Les cendres seront déposées au cimetière Saguenay. Elle était la fille de feu Paul Tremblay et de feu dame Fernande Piché. Elle laisse dans le deuil outre son époux M. Jean-Eudes Tremblay, ses enfants: Marie-Claude Tremblay (Alain Bouchard), Richard (Nathalie Fillion), Michelle (Jacques Moreau); ses petits-enfants: Véronique, Sarah, Alexandra, Marilou, Jean-François; ses arrière-petits-enfants: Fadia et Lia. Elle laisse également dans le deuil ses frères et sœurs: Marie-Paule Tremblay (Laurier Larouche), feu Jean-Roch (Judith Girard), Jacqueline (Guy Dombroski), Danielle (André Boucher), Martin (Sylvie Boivin), Doris (Daniel Tremblay), Josée, Donald (Marjorie Poisson); ses beaux-frères et belles-sœurs: Pierre-André Tremblay (feu Marie-Thérèse Coude), Georgette (feu Olivier Vileneuve), Jean-Paul (Emma Tremblay), Marcelle (feu Raymond Blanchette), Thérèse (feu Florient Caron), Ghislaine (Léo Jean), Raymond (Laurette Picard), Françoise (Jean-Noël Tremblay), Gisèle (Blaise Caron). Elle laisse également dans le deuil ses neveux et nièces et de nombreux parents et ami(e)s. Pour ceux et celles qui le désirent, une personne bénévole de la Fondation de Ma Vie (département pneumologie) sera présente au salon afin de recueillir vos dons. Pour informations: 543-0755, pour vos messages de condoléances, télécopieur: 543-7241, courriel: info@graveletfils.com **Direction funéraire: Résidences funéraires Gravel & Fils** (membre de la Corporation des thanatologues du Québec).

**Une grande équipe à votre écoute****Notre seul désir, bien vous servir.****Saviez-vous?**

Saviez-vous qu'en tant que membre du réseau Dignité la Maison Nault & Caron offre des services exclusifs:

- Notre ligne téléphonique Compassion: un psychologue à votre écoute pour un temps illimité
- Des plans Dignité comprenant l'ensemble des produits et services requis à prix abordable
- Un crématorium dans la municipalité de Jonquière
- Un service personnalisé de préarrangement et de dépôt de volonté



3970, de la Fabrique
Jonquière (Québec) G7X 3N2
(418) 542-2626
info@naultetcaron.com



Quatre résidences funéraires, dix salons,
un crématorium, deux columbariums.



MALTAIS (Mme Hélène Bourgeois)
Le 17 mai 2004, est décédée à la Résidence des Années d'Or de Jonquière, à l'âge de 75 ans. Mme Hélène Bourgeois, épouse de M. Pierre Maltais, demeurant au 2228 rue St-Denis, Jonquière. La famille accueillera les parents et ami(e)s à la

Résidence Funéraire Arvida
2048 Neuville
Jonquière (Ancienne Gare)
le dimanche 23 mai 2004 de 14 h à 17 h et de 19 h à 22 h, le lundi 24 mai 2004 à compter de 8 h 30. Les funérailles auront lieu le lundi 24 mai 2004 à 10 h à l'église St-Philippe, Arvida. L'inhumation aura lieu au cimetière Arvida. Elle était la fille de feu M. Paul Bourgeois et de feu Mme Cécile Dauphinais. Outre son époux M. Pierre Maltais, elle laisse dans le deuil ses filles: Louise (Louis Guilbault), Claire (Patrice Massé), Madeleine (Richard Langford); ses petits-enfants: Mariane et Philippe Maltais-Guilbault, Jean-Michel et Andréanne Massé. Elle était la sœur du Père Louis Bourgeois S.J. et la belle-sœur de Mme Rolande Tremblay (feu Paul-Émile Maltais). Elle laisse dans le deuil son oncle Ernest Dauphinais (feu Noëlla Rochette); ses tantes: Catherine Bourgeois (feu Irène Perreault), Bernadette (feu Samuel Bourgeois); ses grandes amies: Margot, Antoinette, Ghislaine, Gertrude, Yolande, Cécile et M. William Roussy, les abbés Germain et Gauthier. L'ont précédé à la Maison du Père et tous décédés, son fils Michel; ses beaux-frères et belles-sœurs Maltais: Adrien (1er noces Gertrude Fortin, 2es noces Ernestine Tremblay), Yvette (Georges-Albert Desbiens), Georgette (Georges-Émile Vézina), Alice (Lucien Potvin), Gaston (Gertrude Boily), Flore. Elle laisse également dans le deuil ses cousins et cousines Bourgeois et Perreault; ses neveux et nièces Desbiens, Maltais, Vézina et Potvin. La famille veut remercier particulièrement Mesdames Hélène Lapière et Danielle Gaudreault, les médecins M. Camil Boily et M. Donald Boulianne, le personnel du CLSC et surtout le personnel soignant du 1er étage de la Résidence des Années d'Or de Jonquière. Vous pourrez faire un don en faveur du Fonds de Dotation du Centre hospitalier de Jonquière. Une personne bénévole sera présente au salon afin de recueillir vos dons. Pour informations: 547-2116, télécopieur: 547-0128, courriel: resfunsag@videotron.ca **Direction funéraire: La Résidence funéraire du Saguenay** (membre affilié de la Corporation des thanatologues du Québec).



ROBITAILLE (M. Joseph)
Le 21 mai 2004, est décédé au pavillon de Métabetchouan, à l'âge de 90 ans et 3 mois, M. Joseph Robitaille, fils de feu M. Eugène Robitaille et de feu dame Victoria Doré, époux de dame Leatitia Gagnon, demeurant au Centre le Jeannois, pavillon de Métabetchouan, autrefois d'Alma. La famille accueillera les parents et ami(e)s au

Complexe funéraire Bérubé & Fils
Réseau Dignité
620 boul. Dequen Nord, Alma
à compter du dimanche 23 mai 2004 de 14 h à 17 h et de 19 h à 22 h. Le lundi 24 mai 2004, jour des funérailles, le salon ouvrira à 12 h (midi). Le service religieux aura lieu le lundi 24 mai 2004 à 16 h à l'église St-Pierre et les cendres seront déposées au cimetière St-Joseph. Outre son épouse dame Leatitia Gagnon, il laisse dans le deuil ses enfants: Ghislain (Lina Simard), Roger (Pauline Tremblay), Huguette (Paul Doré), Robert (Joyce Barron), Andrée, Céline (feu Roger Arsenault), Martin (feu Arlette Gagnon), Christine (Alain Gagnon), Louise; ses 24 petits-enfants et ses 17 arrière-petits-enfants; ses frères et sœurs: feu Arthur (feu Marielle Boivin), feu Napoléon (feu Yvonne Pilote), feu Wilfrid (Rita Girard), feu Jean-Pierre (Alice Paradis), Anne-Marie (feu Gaston Tardif), Alma (feu Rock Beaumont), feu Gérard (feu Armande Duchesne), feu Cécile (feu Laurier Siros), Jeanne D'Arc (feu Lucien Parent, Paul Talbot), Paul (Paule Marceau), Lauréat (Antonine Boivin); ses beaux-frères et belles-sœurs de la famille Gagnon: feu

Anita (feu Arthur Grenier), feu Rosario (Lucie-Anna Briand), feu Rose-Alma (feu Charles Briand, feu Léo Gagnon), feu Georgette (feu François-Henri Gagné), feu Rita (John Keegan), feu René (Thérèse Tremblay), Wilfrand (feu Candide Tremblay, Yolande Gendron); ses neveux et nièces ainsi que de nombreux parents et ami(e)s. Ceux et celles qui le désirent peuvent faire des dons à la Société canadienne du Cancer. **Direction funéraire: Complexe funéraire Bérubé et Fils.** Pour information: 662-6576, télécopieur: 662-3132, courriel: info@berubeeetfils.com



LÈGARÉ (M. Jean-Rock)
Le 21 mai 2004, est décédé à l'Hôtel-Dieu de Roberval, à l'âge de 54 ans et 2 mois, M. Jean-Rock Lègaré, fils de feu M. Pierre-Maurice Lègaré et de feu M. Fleurette Saulnier, demeurant au Foyer St-Hilaire à St-Prime. La famille accueillera les parents et ami(e)s à la

Résidence Funéraire Saguenay
2555, St-Dominique
Jonquière
le dimanche 23 mai 2004 de 19 h à 22 h ainsi que le lundi 24 mai 2004 à compter de 8 h 30. Les funérailles auront lieu le lundi 24 mai 2004 à 10 h à l'église St-Georges et les cendres seront déposées au cimetière de Shipshaw. Outre sa mère dame Fleurette Saulnier, M. Lègaré laisse dans le deuil: son frère: Pierre Lègaré (Muriel Ringuette); ses sœurs: Francine (feu Fabien Gauthier, Denis Blackburn), Hélène (Roger Arsenault), Anne-Marie, ainsi que de nombreux neveux et nièces, parents et ami(e)s. Un merci tout spécial aux employés de la Maison St-Hilaire à St-Prime et au personnel du département St-Luc de l'hôpital Hôtel-Dieu de Roberval. Une personne bénévole sera présente au salon afin de recueillir vos dons en faveur de la Fondation Rêves d'Enfants. Pour informations: 547-2116, télécopieur: 547-0128, courriel: resfunsag@videotron.ca **Direction funéraire: La Résidence funéraire du Saguenay** (membre affilié de la Corporation des thanatologues du Québec).



ROULEAU (M. Roméo)
«Cher époux, cher papa, tu nous quittes rempli de sérénité et de douceur. Tu laisseras un grand vide dans nos vies, mais plein de chaleur dans nos cœurs».
Le 22 mai 2004, est décédé à sa résidence, à l'âge de 87 ans et 8 mois, M. Roméo Rouleau, époux de Mme Blanche Munger, demeurant au 1060, rue Pouliot, Chicoutimi, autrefois de Laterrière. La famille accueillera les parents et ami(e)s le lundi 24 mai 2004 de 14 h à 17 h et de 19 h à 22 h et le mardi 25 mai 2004 de 9 h à 10 h 45 à la

Coopérative Funéraire de Chicoutimi
1000, rue du Boulevard
Laterrière
Les funérailles auront lieu le mardi 25 mai 2004 à 11 h à l'église Notre-Dame de Laterrière. Il sera incinéré au crématorium de la Coopérative Funéraire de Chicoutimi et les cendres seront inhumées au cimetière de Laterrière. Le défunt laisse dans le deuil, outre son épouse Mme Blanche Munger, ses enfants: Rodrigue Rouleau (Christiane Blackburn), Lina (Donald Martin), Germain (Carolle Latulippe), feu Jean-Pierre, Monique (Yvon Tremblay), Céline (Claude Dumais) et Daniel; ses petits-enfants: Jean-Pierre (Mane-Soleil Boucher), Marc-André, Dominic, Pierre-Luc et Christine Rouleau, Thomas et François Martin, Marianne Tremblay, Geneviève, Andrée et Josianne Dumais; son arrière-petite-fille: Amélie Rouleau; ses frères et sœurs: feu Noël Rouleau (premières noces feu Simone Munger, deuxièmes noces Colette Tremblay), Maria (feu Gérard Côté), Laurette (feu Marius Pedneault), feu Gérard (feu Germaine Munger), feu Jean-Louis (Berthe Collard), Louisia (feu Marcel Claveau), Thérèse (feu Raymond Gauthier), Pierrette (Raymond Pineault), Luciana (feu Léopold Tremblay) et feu Béatrice; ses beaux-frères et belles-sœurs: feu Hilaire Munger (feu Jeanne Désilets), feu Lucien (feu Claire Desbiens), feu Adrien (Cécile Bouchard), feu Gabrielle (feu Paul Emond), Jeanne (feu Roland Bergeron), Julienne (feu René Brassard), Olivette (Welly Lemieux), feu Yolande (feu

Maurice Tremblay), Fernande (Paul Côté), feu Mario (Marthe Desmeules). Il laisse également plusieurs neveux et nièces, parents et ami(e)s. Nous tenons à remercier de façon particulière pour leurs services et bons soins le Dr Gaétan Gaudreault, les infirmiers(ères) des soins à domicile du C.L.S.C. du Grand Chicoutimi ainsi que l'abbé Irénée Girard. Pour les personnes désireuses d'offrir des dons, une personne bénévole de la Fondation de Ma Vie, 305 rue St-Vallier, Chicoutimi, G7H 5H6 sera présente au salon funéraire afin de les recueillir. Pour informations: bureau: (418) 543-6962, pour vos messages de sympathie: télécopieur: (418) 543-9409, courriel: coopfchicoutimi@videotron.ca **Direction funéraire: Coopérative Funéraire de Chicoutimi** (membre de la Corporation des thanatologues du Québec).



TREMBLAY (Mme Elianne Julien)
Le 19 mai 2004, est décédée au Complexe hospitalier de la Sagamie, à l'âge de 84 ans et 2 mois Mme Elianne Julien, épouse de feu M. Georges-Henri Tremblay "Toupti", demeurant au 1810 rue Hôtel-de-Ville, St-Honoré. Selon la volonté de la défunte, la dépouille mortelle n'a pas été exposée. La famille a reçu les condoléances à l'église 30 minutes avant les funérailles qui ont eu lieu le vendredi 21 mai 2004 à 11 h à l'église St-Honoré

Elle a été incinérée au crématorium de la Coopérative Funéraire de Chicoutimi et les cendres ont été inhumées au cimetière paroissial. La défunte laisse dans le deuil ses enfants: Gaspard (Paquette Ménard), Moïsette (1es noces feu André Verrault, 2es noces feu Camil Tremblay), Carmen (Omer Claveau), Monique (Cyrus Duchesne), Norbert (Thérèse Beaumont), Lise (Clau-de Shampoo), Ghyslaine (Luc Verrault), Francine, Réal, Martine (Michel Côté) et Renald. Elle était la sœur de: Rose Julien (feu John Léger), Mauril (Emélie Gauthier), feu Simone (feu Jean-Marie Tremblay), Gabrielle (feu Thomas-Georges Côté), feu René (feu Françoise Tremblay), feu Rosaire (Georgette Desbiens), feu Rosaria et Lorenzo (Elianne Tremblay). Elle était la belle-sœur de: Alette Tremblay (feu Jean-Louis Gravel), Colette (Antonien Villeneuve), Ernest (feu Georgette Côté), feu René (Olivette Filion), feu Philippe (Aldrienne Tremblay), Normand (Juliette Blackburn), Léonne, Pauline (Gérard Tremblay) et Mauril (Irene Gravel). Elle laisse également dans le deuil ses 19 petits-enfants; ses 22 arrière-petits-enfants; ainsi que de nombreux neveux, nièces, parents et amis. Une personne bénévole de la Fondation de ma Vie était présente à l'église pour recueillir les dons. La famille remercie sincèrement toutes les personnes qui leur ont témoigné des marques de sympathie lors du décès de Mme Elianne Julien. Pour informations: bureau: (418) 543-6962, pour vos messages de sympathie: télécopieur: (418) 543-9409, courriel: coopfchicoutimi@videotron.ca **Direction funéraire: Coopérative Funéraire de Chicoutimi** (membre de la Corporation des thanatologues du Québec).



TANGUAY (Mme Pierrette Laprise)
Le 19 mai 2004, à la Maison Notre-Dame du Saguenay, est retournée auprès des siens, à l'âge de 74 ans 11 mois, Mme Pierrette Laprise, épouse de M. Léonce Tanguay, demeurant au 1676 rue Croft, Jonquière. La famille a accueilli les parents et ami(e)s à la

Résidence Funéraire Arvida
2048 Neuville
Jonquière (ancienne gare)
Les funérailles ont eu lieu le samedi 22 mai 2004 à 10 h à l'église St-Jean-Eudes. Les cendres ont été déposées au cimetière St-François-Xavier de Chicoutimi. Outre son époux M. Léonce Tanguay, elle laisse dans le deuil ses enfants: feu Réjeanne Tanguay, Lisette Tanguay, Nicole Tanguay (Pierre Patte); ses petits-enfants: Geneviève Savard (Frédéric Gilbert), Isabelle Savard (Michaël Lalancette), Marie-Claude Levesque, Julien Levesque, Justin Patte; son arrière-petit-fils: Edouard Gilbert. Elle était la sœur de: feu Georgette Laprise (Horace Dupré), feu Almas (feu Cécile Fortin), feu Louis-Joseph (Yolande Dumas), feu Paul-Arthur (feu Bernadette Tremblay), feu Marie-Paule (Robert Cossette), feu Lucille (feu Xavier Tremblay), Marthe (Marc-Aurèle Gauthier). Elle était la belle-sœur de: feu Edmond Tanguay (Jacqueline Tardif), feu Irma (feu Georges Guénard), feu Carmelle (feu Gabriel Gauthier), feu Léger (Carmelle Côté). Elle laisse également dans le deuil plusieurs neveux et nièces et de nombreux parents et ami(e)s. Une personne bénévole était présente au salon afin de recueillir vos dons en faveur de la Maison Notre-Dame du Saguenay. Pour informations: 547-2116, télécopieur: 547-0128, courriel: resfunsag@videotron.ca **Direction funéraire: La Résidence funéraire du Saguenay** (membre affilié de la Corporation des thanatologues du Québec).

Quai, Lac-Kénogami, sera chantée le dimanche 30 mai 2004 à 9 h 30 à l'église St-Cyriaque, Lac-Kénogami. Parents et amis sont invités à y assister. **Direction funéraire: Maison Nault & Caron.**



BERGERON (M. Louis-Joseph)
La messe anniversaire de M. Louis-Joseph Bergeron, époux de feu Mme Yvette Couture, aura lieu le dimanche 30 mai 2004 à 11 h à l'église Notre-Dame de Grâce Chicoutimi. Parents et amis sont invités à y assister. **Direction funéraire: La Résidence Funéraire Aubin inc.**



BOUCHARD (Mme Angeline)
La messe anniversaire de Mme Angeline Bouchard, demeurant au 182 rue Ste-Anne, Hébertville-Station, sera chantée le dimanche 30 mai 2004 à 10 h 30 à l'église St-Wilbrod, Hébertville-Station. Parents et amis sont invités à y assister. **Direction funéraire: Maison funéraire Philippe Fortin & Fils Enr. de Notre-Dame d'Hébertville.**



BRASSARD (M. Léopold)
La messe anniversaire de M. Léopold Brassard, époux de feu dame Cécile Harvey, demeurant au Pavillon d'Arvida, sera chantée le samedi 29 mai 2004 à 16 h à l'église St-Mathieu, Jonquière. Parents et amis sont invités à y assister. **Direction funéraire: Maison Nault & Caron.**

MESSES ANNIVERSAIRES



BELLEY (M. Edmour)
La messe anniversaire de M. Edmour Belley, époux de dame Annette-Yvette Néron, demeurant au 5925 chemin du

Être toujours là pour vous...
Notre engagement, depuis 4 générations!

Betsy, Kathie et Audrey Gravel

Gravel & Fils
Résidences funéraires

543-0755
304, rue Racine Est,
Chicoutimi
Info@graveletfils.com



DALLAIRE (M. Victor)

le samedi 5 juin 2004 à 19 h
à l'église de St-Nazaire
(paroisse natale de M. Fortin)
Parents et amis sont invités à y assister.
Direction funéraire: Résidence Funéraire C. Gaudreault



LACHANCE (M. Yvon)

La messe anniversaire de M. Yvon Lachance, conjoint de dame Nicole Perron, demeurant au 3644 rue de l'Église, Jonquière, sera chantée

le dimanche 30 mai 2004 à 11 h
à l'église St-Mathieu, Jonquière
(anciennement Ste-Famille)

Parents et amis sont invités à y assister.
Direction funéraire: Maison Nault & Caron.

Lavoie, époux de Mme Francine Houde, demeurant au 304, St-Jean-Baptiste à l'Anse-St-Jean, sera célébrée

le samedi 29 mai 2004 à 19 h
à l'église St-Jean-Baptiste, Anse-St-Jean
Parents et amis sont invités à y participer.
Direction funéraire: Résidences funéraires Gravel & Fils



PAGEAU (M. Denis)

La messe anniversaire de M. Denis Pageau, époux de dame Monique Tremblay, père de Pierre, Marie-Claude et Sandra, grand-père de Tanya, Alexandre, Marianne et Emy, demeurant au 3937 rue Soucy, Jonquière, sera chantée

le samedi 29 mai 2004 à 19 h
à l'église St-Georges, Jonquière
Parents et amis sont invités à y assister.
Direction funéraire: Nault & Caron



VANASSE (M. Claude)

La messe anniversaire de M. Claude Vanasse, fils de feu M. Gérard Vanasse et de Mme Lucette Lambert et conjoint de Mme Josée Fortin, demeurant au 3470, boulevard Grande-Baie Nord à Ville de La Baie, sera célébrée

le dimanche 30 mai 2004 à 11 h 15
à la Cathédrale de Chicoutimi
Parents et amis sont invités à y participer.
Direction funéraire: Résidences funéraires Gravel & Fils

dreault, Hélène et Andrée (Serge Malboeuf); ses petits-enfants: Pierre-Olivier et Mathieu; ses frères et sœurs: Colette Bellavance (feu André Cassista), feu Yvette (feu Hermas Simard), feu Yvon, Huguette, feu Jean-Hugues, Carmel (Rolande Gravel); ses beaux-frères et belles-sœurs: feu Lucien Boudreault (feu Marie-Luce Simard), feu Dr Gérard Boudreault (Gabrielle Ruel), feu Germaine (feu Adé-lard Lapointe), feu Lucie (feu Robert Tremblay), feu Gilberte (feu Hermei Martin), feu Louis-Joseph (Rita Baillargeon), feu Oscar (1ères noces feu Anita Boudreault, 2èmes noces Thérèse Girard), Robert (Esther Voyer), Jeannette (Hubert Doré), Solange (feu Clément Voyer), Marina (Constant Larouche), Claire (Normand McNicoll), ainsi que ses neveux et nièces, remercient sincèrement toutes les personnes qui leur ont témoigné des marques de sympathie lors du décès de Mme Laurette Bellavance, fille de feu Emile Bellavance et de feu Anne-Marie Michaud, demeurant au 258, de Longchamps à Chicoutimi, soit par dons, offrandes de messes, visites au salon funéraire, assistance aux funérailles, bouquets spirituels, tributs floraux, ou de toute autre manière que ce soit. Un merci spécial au personnel soignant du C.H. de la Sagamie (département pneumologie) et tout spécialement au Dre Nathalie Lapierre pour leurs bons soins. **Direction funéraire: Résidences funéraires Gravel & Fils** (membre de la Corporation des thanatologues du Québec)



BOILY (Mme Léontine)

La messe anniversaire de M. Victor Dallaire et de dame Léontine Boily, demeurant autrefois sur le boulevard Saguenay, Ouest, sera chantée

le dimanche 30 mai 2004 à 10 h
à la Cathédrale, Chicoutimi

Parents et amis sont invités à y assister.
Direction funéraire: Coopérative Funéraire de Chicoutimi.



LEVESQUE (M. Georges)



TREMBLAY (M. Jean-Eudes)

La messe anniversaire de M. Jean-Eudes Tremblay, époux en 1ères noces de feu Rachel Couture et en 2èmes noces de feu Jeanne-Mance Tremblay, demeurant au 3813, St-Pierre à Jonquière, sera célébrée

le dimanche 30 mai 2004 à 10 h
à l'église Notre-Dame de Laterrière
Parents et amis sont invités à y participer.
Direction funéraire: Résidences funéraires Gravel & Fils



GRAVEL (M. Denis)
2e ANNIVERSAIRE

Tu t'es envolé par un beau soir de mai. Depuis, deux ans se sont écoulés. Tu es toujours aussi présent dans nos pensées. Et ce, pour l'éternité. Tu nous manques énormément. On t'aime fort. Aurore, Martin, Fany et Emy
xxx



BOUDREAU (Mme Paquerette Fleury)

Les membres de la famille de Mme Paquerette Fleury, soit son époux M. Normand Boudreault, son fils: Denis Boudreault (Nadia Simard); ses petits-enfants: Vincent et Annabelle Boudreault; ses frères et sœurs: Rock Fleury, Carmen, Vincent (Françoise Bouchard), Gisèle (feu Henri Drolet), Julien (Béatrice Maltais), Gaston (Denise Langevin), Françoise, Geneviève (Ronald Langevin), Bernard (Madeleine Calvé), Pauline (Allen Pallister), Estelle, Robert (Monique Tremblay), Richard (Gaétane Godin); ses beaux-parents: feu Joseph Boudreault et de feu Bertille Simard, ses beaux-frères et belles-sœurs: Esther Boudreault (Arthur Girard), Marcellin (Raymonde Lavoie), Jean-Claude, Rollande (feu Yvan Tremblay), feu Judith (feu Bertrand Rivrin), Gaétane (Ghislain Potvin), feu Egide (Gaétane Simard), Jean-Eudes (Réjeane Pearson), feu Bertrand, Laurent (Doris Gagné), Rosella (Bertrand Bouchard), Agnès (Réjean Ouellet), Henri-Paul, ses neveux et nièces, remercient sincèrement toutes les personnes qui leur ont témoigné des marques de sympathie lors du décès de Mme Paquerette Fleury, fille de feu Patrick Fleury et de feu Alphada Renaud, demeurant au 339 Principale à St-Félix d'Otis, soit par dons, offrandes de messes, visites au salon funéraire, assistance aux funérailles, bouquets spirituels, tributs floraux, ou de toute autre manière que ce soit. **Direction funéraire: Résidences funéraires Gravel & Fils** (membre de la Corporation des thanatologues du Québec).

REMERCIEMENTS



BOUDREAU (Mme Laurette Bellavance)

Les membres de la famille de Mme Laurette Bellavance, soit son époux M. Egide Boudreault, ses enfants: Yves Bou-



FITZMORRIS (M. William)

La messe anniversaire de M. William Fitzmorris, fils de feu Frank Fitzmorris et de feu dame Kathleen Gorden, demeurant sur la rue St-Luc, Jonquière, sera chantée

le dimanche 30 mai 2004 à 9 h
à l'église St-Georges, Jonquière

Parents et amis sont invités à y assister.
Direction funéraire: Maison Nault & Caron.



LEVESQUE (M. Bertrand)

La messe anniversaire de M. Georges Levesque, époux de feu dame Marguerite Gagnon et de M. Bertrand Levesque époux de dame Yvette Duchesne, demeurant à Alma, aura lieu

le dimanche 30 mai 2004 à 10 h
à l'église St-Sacrement, Alma

Parents et amis sont invités à y assister.
Direction funéraire: Complexe funéraire Bérubé & Fils.



TREMBLAY (Mme Noëlla)

La messe anniversaire de Mme Noëlla Tremblay, épouse de feu M. Damasse Lapointe, demeurant à la Résidence Ste-Marie, Jonquière, autrefois du Chemin St-Benoit, sera chantée

le dimanche 30 mai 2004 à 11 h
à l'église St-Raphaël, Jonquière

Parents et amis sont invités à y assister.



FORTIN (M. Eddy)

La messe anniversaire de M. Eddy Fortin, époux de dame Lise Villeneuve, demeurant au 456 chemin Merrill sera chantée

le dimanche 30 mai à 11 heures
à l'église Reine du Rosaire
de Chibougamau

Une messe sera aussi chantée



LAVOIE (M. Christian)

La messe anniversaire de M. Christian



MESSE ANNIVERSAIRE

LANGLOIS (Mme Sylvie)

Un an déjà, tu nous quittais pour un monde meilleur. Dieu a recueilli ton dernier souffle pour abréger tes souffrances et il t'a enveloppée dans sa lumière éternelle. Tu seras toujours dans nos cœurs, on sait que tu nous protèges de là-haut. Merci Sylvie pour tout ce que tu nous as donné.

La messe anniversaire de dame Sylvie Langlois, fille de feu M. Victor Langlois et de feu dame Mariette Girard, aura lieu

le dimanche 30 mai 2004 à 11 h
à l'église Sacré-Coeur, Chicoutimi

Parents et amis sont invités à y assister. **Direction funéraire: La Résidence funéraire Aubin Inc., Réseau Dignité.**

Le service PALLI-AIDE tient à remercier toutes les personnes qui ont généreusement fait parvenir des dons spécialement lors du décès de

- Madame Isola Pedneault-Lapointe (Jonquière)
- Monsieur Ralph Côté (Jonquière)
- Madame Marguerite Doré-Gauthier (Ste-Rose)
- Monsieur Hilaire Plante (Chicoutimi)
- Madame Paulette Côté (Chicoutimi)
- Madame Agathe Villeneuve (Chicoutimi)
- Madame Francine Murdock (Jonquière)
- Monsieur Yves Gobeil (Chicoutimi)

Ces montants serviront à l'amélioration des soins palliatifs dans la région du Saguenay.

On peut rejoindre directement
PALLI-AIDE

930, rue Jacques-Cartier Est
B-205
Chicoutimi (Québec)
G7H 7K9

Téléphone: 690-0478
Télécopieur: 690-8932





DE LAUNIERE (M. J. Calixte)

Les membres de la famille de M. J. Calixte de Launier, soit son épouse dame Gabrielle Girard, ses enfants: Françoise (Claude Gravel), Suzette (Dominique Guay), Jacqueline (Mike Ward), Marthe (Michel Bertrand), ses petits-enfants: Dominique, Claire, Véronique, Anne-Marie, Karen, Natalie, Samuel, Mathieu, François, Anne; ses frères et sœurs: feu Sœur Marie-Blanche (Augustine), feu Jean-Marie (feu Armande B. Iduc), feu Paul-Émile (feu Georgette Bilodeau, Jeanne Dumont), Charles-Auguste (feu Edith Audet, Micheline), feu Paul-Armand (feu Jeannot Duchesne), Louis-Georges (Fernande Desbiens), Jacques-Henri (Aline Sasseville), Alice Hermance (Patrick Lacasse), Léon-Maurice (Marcelle Guay); ses beaux-frères et belles-sœurs: feu Thomas-Louis (feu Yvonne Deschênes), feu Ludovic (feu Rose-Ange Harvey), feu Jean-Jacques (feu Sophie Savard), feu Simone (feu Léonce Tremblay), Thérèse (feu René Lapointe), Philippe (feu Rosé Bouchard), feu Jean-Marie (Claire Boivin), ses cousins et cousines, ses neveux et nièces, remercient sincèrement toutes les personnes qui leur ont témoigné des marques de sympathie lors du décès de M. J. Calixte de Launier, demeurant au 1017 Route 169, Chambord, soit par dons, offrandes de messes, visites au salon funéraire, assistance aux funérailles, bouquets spirituels, tributs floraux, ou de toute autre manière que ce soit. **Direction funéraire: Maison funéraire Rémi Tremblay de Chambord.** Pour informations: 418-342-6412, fax: 418-342-1039, mfunretremblay@sympatico.ca



GAGNE Mme Neigette (Tremblay)

Les membres de la famille de Mme Neigette Gagné, soit son époux M. Guy Tremblay; ses enfants: Guyline Tremblay (Paul Blackburn), Caroline, Mario (Sandra Gagnon); ses petits-enfants: Lisa Tremblay, Valérie Blackburn, Francis Blackburn, Marek Tremblay; ses frères et sœurs: Jeanine Gagné (feu Jean-Marie Guay), Bertrand, Renald (Clémence Maltais), Donia (feu Antoine Paradis), Delisca (Jean-Claude Paradis), Marielle (Jean-Jacques Perron), Noël (Huguette Girard), Laurie, Clermont, Rémi, Claude (Sonia Maltais), ainsi que ses neveux et nièces, remercient sincèrement toutes les personnes qui leur ont témoigné des marques de sympathie lors du décès de Mme Neigette Gagné, fille de feu M. Léonce Gagné et de feu dame Marie-

Avec profonde
sympathie
nous offrons



nos condoléances
aux familles
éprouvées

progrès-dimanche

310898

Blanche Fortin, demeurant au 4 Lac Mial, Falardeau, soit par dons, offrandes de messes, visites au salon funéraire, assistance aux funérailles, bouquets spirituels, tributs floraux, ou de toute autre manière que ce soit. **Direction funéraire: Coopérative Funéraire de Chicoutimi** (membre de la Corporation des thanatologues du Québec).



GIRARD (M. Bertrand)

Les membres de la famille de M. Bertrand Girard, soit son épouse dame Marthe Côté, ses enfants: Claude Girard, Benoît (Hélène Lapointe), Linda (Luc Petitpas); ses petits-enfants: Joany, Patrick et François; sa sœur: Thérèse Girard (Marcel Morissette); ses beaux-frères et belles-sœurs: Liliann Côté, Pierre, Marcelle (Georges Koneditsiotis), Esther (Réal Gauthier), Rose-Marie (feu Paul-Étienne Gaudreault), Marguerite, Maurice (Nancy), Colette et Jeanne, ses neveux et nièces, remercient sincèrement toutes les personnes qui leur ont témoigné des marques de sympathie lors du décès de M. Bertrand Girard, fils de feu M. André Girard et de feu dame Juliette Bergeron, demeurant à Chicoutimi-Nord, soit par dons, offrandes de messes, visites au salon funéraire, assistance aux funérailles, bouquets spirituels, tributs floraux, ou de toute autre manière que ce soit. **Direction funéraire: Coopérative Funéraire de Chicoutimi** (membre de la Corporation des thanatologues du Québec).



LANGEVIN (M. Jean-Eudes)

Les membres de la famille de M. Jean-Eudes Langevin, soit son épouse dame Doris Tremblay, ses enfants: Martine Langevin (Marc Belley), Johanne (Regis Fillion), Pierre (Esther Paré), feu Carol; ses petits-enfants: Hélène (Eric Lavoie), Caroline, Steeve, Marc, Vanessa, Jessica; son arrière-petit-fils Samuel, ses frères et sœurs: feu Conrad Langevin (Raymonde Fillion), Madeleine (feu Paul Maltais), Jacqueline (feu Clément Bouchard), Anette (feu Lévis Tremblay), sa marraine Sœur Marguerite Langevin; ses beaux-parents: feu Gustave Tremblay et de feu Marie-Aimée Boily, ses beaux-frères et belles-sœurs: feu Gilles Tremblay (Pauline Harvey), feu Fleurette (feu Maurice Tremblay), feu Huguette (Roch Caron), feu Réjeanne (Jacques Simard), feu Marilène, feu Renald (Marie-France Boucher), Pauline (Alain Boucher), Denis, Rémi (Céline Verville) et Esther, ses neveux et nièces, remercient sincèrement toutes les personnes qui leur ont témoigné des marques de sympathie lors du décès de M. Jean-Eudes Langevin, époux de dame Doris Tremblay, fils de feu M. Wilbrod Langevin et de feu dame Gracia Gauthier, demeurant au 172 Giffard, Chicoutimi, soit par dons, offrandes de messes, visites au salon funéraire, assistance aux funérailles, bouquets spirituels, tributs floraux, ou de toute autre manière que ce soit. **Direction funéraire: Coopérative Funéraire de Chicoutimi** (membre de la Corporation des thanatologues du Québec).



MALTAIS (Mme Clémentine)

Les membres de la famille de dame Clémentine Maltais, soit ses enfants: Lucie

(René Poirier), Laurent (Laurette Larouche), Camil (Dolorès Privé), Armande (feu Fernand Dessureault), Candide (Paul-Arthur Pageau), Gérard (Réjeanne Privé), Jean-Eudes (James Jenkins), Guy, Claude (Ida Simard), Jacques (Gisèle Demers), feu Jacynthe (Jean Noël Bouchard), Réjean (Johanne Perron), Gervais (Céline Lemieux), Martial (Louise Boily), Mario; ses petits-enfants; ses arrière-petits-enfants; ses sœurs: Gracia et Laurette Maltais; son frère Gaston Maltais; ses belles-sœurs: Thérèse Savard, Rose-Ange Lessard, Marie Pelletier, Marie-Berthe Fleury; ses neveux et nièces, remercient sincèrement toutes les personnes qui leur ont témoigné des marques de sympathie lors du décès de Mme Clémentine Maltais, épouse de feu Donat Fleury, demeurant au 1410 ch. 2, rue Principale, Labrecque, soit par dons, offrandes de messes, visites au salon funéraire, assistance aux funérailles, bouquets spirituels, tributs floraux, ou de toute autre manière que ce soit. **Direction funéraire: Complexe funéraire Bérubé et Fils.** Pour informations: 662-6576, télécopieur: 662-3132, courriel: info@berubeeetfils.com



MICHAUD (M. Normand)

Les membres de la famille de M. Normand Michaud, soit ses enfants: Nicole Michaud (Benoît Duchesne), Michel, Johanne et Serge (Sophie Carrier); ses petits-enfants: Stéphane, Maxime, Florence, Jérôme, Dominick, Raphaël, Sara, Victor et Viviane; ses deux arrière-petits-enfants, ses frères et sœurs, ses beaux-frères et belles-sœurs, ses neveux et nièces, remercient sincèrement toutes les personnes qui leur ont témoigné des marques de sympathie lors du décès de M. Normand Michaud, époux de feu dame Jeannette Lessard, fils de feu M. Éloi Michaud et de feu dame Léopoldine Côté, demeurant au 220, rue Don-Bosco, Chicoutimi, soit par dons, offrandes de messes, assistance aux funérailles, bouquets spirituels, tributs floraux, ou de toute autre manière que ce soit. **Direction funéraire: Coopérative Funéraire de Chicoutimi** (membre de la Corporation des thanatologues du Québec).



NÉRON (M. Jérôme)

Les membres de la famille de M. Jérôme Néron, soit son épouse dame Claudette Lachance, ses filles: Danyé (Martin Fillion) et Joanne (Pierre Godin); ses petits-enfants: Maxime, Pierre-Vincent, Nicolas Fillion et Jean-François Godin; sa belle-mère dame Élodie Fortin (feu Gaudiose Lachance); ses frères et sœurs: Clément (feu Gertrude Bouchard, son amie Rita Baillargeon), feu Thérèse (feu Alphonse Bouchard), feu Marguerite (Charles Mathieu), feu Brigitte (feu Jacques Côté), Florient (Jeannine Langevin), Annette (feu Arthur Côté), Rita (son ami Germain St-Pierre), Denise, Jean-Jacques (Gisèle Simard), Richard (Solange Belley), Marc (Monique Nadeau), Andrée, Christiane, Yvon (Nicole Leclerc) et Lise (Martin Maltais); ses beaux-frères et belles-sœurs de la famille Lachance: Raymond (Suzanne Turcotte), Normande (Pierre E. Côté) et Jacynthe; son filleul Sabin Lachance (Mélanie Gagné), ses neveux et nièces, remercient sincèrement toutes les personnes qui leur ont témoigné des marques de sympathie lors du décès de M. Jérôme Néron, fils de feu M. Didyme Néron et de feu dame Bruna St-Gelais, demeurant à Métabetchouan-Lac-à-La-Croix, soit par dons, offrandes de messes, visites au salon funéraire, assistance aux funérailles, bouquets spirituels, tributs floraux, ou de toute autre manière que ce soit. **Direction funéraire: Maison Desbiens & Frères Inc.** membre de la Corporation des thanatologues du Québec.



RHAINDS (Mme Rose-Marie Simard)

Les membres de la famille de Mme Rose-Marie Simard, soit son époux M. Fernand Rhains, ses enfants: Nancy Rhains (Claude Gagné), Carl (Isabelle Hudon) et Sandra (Marc Belley); ses petits-enfants adorés: Simon, Samuel et Erick; ses frères et sœurs: Andrée Simard (Michel Savard), feu Gabriel (Josée Simard), Claude (Micheline Dallaire), Gaétan (Lyne Tremblay), Sylvie (Pierre Roy), Martine (Jeannot Duguay) et Jocelyne (Roger Gilbert), ses beaux-parents: feu M. Patrick Rhains et feu dame Annette Bilodeau, ses beaux-frères et belles-sœurs: feu Guy Rhains, Pierrette (Guy Lalancette), Jeannine (feu Gérard Aubut), Candide (Jeannot Duchesne), René (Louissette Gagnon), Laurent (Nicole Boucher), Léon (Huguette Villeneuve), Lisette (Lucien Delisle) et Gisèle (Michel Robin), ses neveux et nièces, remercient sincèrement toutes les personnes qui leur ont témoigné des marques de sympathie lors du décès de Mme Rose-Marie Simard, fille de feu M. Armand Simard et de feu dame Hermeline Bédard, demeurant au 86 Ste-Monique, Chicoutimi, soit par dons, offrandes de messes, visites au salon funéraire, assistance aux funérailles, bouquets spirituels, tributs floraux, ou de toute autre manière que ce soit. **Direction funéraire: Coopérative Funéraire de Chicoutimi** (membre de la Corporation des thanatologues du Québec).



ROUSSEAU (Mme Emelda)

Les membres de la famille de Mme Emelda Rousseau, soit ses enfants: Marcel Villeneuve (Marthe Tremblay), Gaston (prêtre des missions étrangères), sœur Rolande (Bon-Pasteur), Luce (Bruno Tremblay), sœur Laurette (Antonienne de Marie), Thérèse (Claude Bouchard), feu Simone (Philippe Talbot), Maurice (Yolaine Bérubé), Clémence (Roger Doré), Rodrigue (Brenda Grant), Cyrille (Fernande Murphy), Lise (Richard Richer); ses petits-enfants et ses arrière-petits-enfants; son frère: Charles Rousseau (Thérèse Beaulieu); ses belles-sœurs: Antoinette Otis et Jeanne d'Arc Gaudreault; son beau-frère: Richard Villeneuve (Annette Néron), ainsi que Ghislaine Mailloux, amie de la famille, ses neveux et nièces, remercient sincèrement toutes les personnes qui leur ont témoigné des marques de sympathie lors du décès de Mme Emelda Rousseau, épouse de feu M. Henri Villeneuve et fille de feu Adolphe Rousseau et de feu Marie Boulianne, demeurant à la résidence Delage, 257 St-Armand à Chicoutimi, soit par dons, offrandes de messes, visites au salon funéraire, assistance aux funérailles, bouquets spirituels, tributs floraux, ou de toute autre manière que ce soit. **Direction funéraire: Résidences funéraires Gravel & Fils** (membre de la Corporation des thanatologues du Québec).



VAILLANCOURT (M. Martin)

Les membres de la famille de M. Martin Vaillancourt, soit ses sœurs: Andrée B Vaillancourt (épouse de M. Rémi Gau-

thier), Christiane Vaillancourt (épouse de M. Laval Gauthier), Agathe Vaillancourt (épouse de M. Pierre Bouchard); ses frères: Daniel Vaillancourt (époux de Mme Michelle Bacon), Richard Vaillancourt (époux de Mme Ginette Lemay), Alain Vaillancourt o.v.m. Clément Vaillancourt, Michel Vaillancourt (époux de Mme Danielle Huot), Marilène Girard, ses neveux et nièces, remercient sincèrement toutes les personnes qui leur ont témoigné des marques de sympathie lors du décès de M. Martin Vaillancourt, fils de feu M. Gustave Vaillancourt et de feu Mme Lucille Bouchard, demeurant au 2875, rue Dumas, Québec (autrefois de Chicoutimi), soit par dons, offrandes de messes, assistance aux funérailles, bouquets spirituels, tributs floraux, ou de toute autre manière que ce soit. **Direction funéraire: La Résidence Funéraire Aubin Inc. Réseau Dignité.**

PRIÈRES



FAVEURS OBTENUES

Merci Mon Dieu. Dites 9 fois "Je vous salue Marie" par jour durant 9 jours. Faites 3 souhaits, le 1er contenant les affaires, les 2 autres pour l'impossible. Publier cet article le 9ième jour, vos souhaits se réaliseront même si vous n'y croyez pas. Merci mon Dieu. C'est incroyable mais vrai. Signé: M.B.



PRIERE INFALLIBLE A LA VIERGE

Fleur toute belle du Mont Carmel, vignes fructueuses, splendeur du ciel, mère bénie du fils de Dieu, assistez-moi dans mes besoins. O étoile de mer, aidez-moi et montrez-moi ici même, que vous êtes ma mère O Sainte-Marie, mère de Dieu, reine du ciel et de la terre, je vous supplie du fond du coeur de m'appuyer dans cette demande. (Formuler ici votre demande). Personne ne peut résister à votre puissance. O Marie conçue sans péché priez pour nous qui avons recours à vous (3 fois). Sainte-Marie, je remets cette cause entre vos mains (3 fois). Faire cette prière 3 jours de suite et vous devez ensuite la publier, la faveur sera accordée. Signé: J.C.



PRIERE INFALLIBLE A LA VIERGE

Fleur toute belle du Mont Carmel, vignes fructueuses, splendeur du ciel, mère bénie du fils de Dieu, assistez-moi dans mes besoins. O étoile de mer, aidez-moi et montrez-moi ici même, que vous êtes ma mère O Sainte-Marie, mère de Dieu, reine du ciel et de la terre, je vous supplie du fond du coeur de m'appuyer dans cette demande. (Formuler ici votre demande). Personne ne peut résister à votre puissance. O Marie conçue sans péché priez pour nous qui avons recours à vous (3 fois). Sainte-Marie, je remets cette cause entre vos mains (3 fois). Faire cette prière 3 jours de suite et vous devez ensuite la publier, la faveur sera accordée. Signé: D.L.