

Le service

# PHARMAPRIX<sup>®</sup> L'Économique

VOL. 7 NO. 58  
TIRAGE: 350 000  
AVRIL 1988



624 g. ch.

LAPIN DEBOUT  
GÉANT DE ALLAN

**5<sup>77</sup>**  
ch.

113 g. ch.

OEUF AUX  
FRUITS ET NOIX  
SMILES 'N CHUCKLES

**66¢**  
ch.



454 g. ch.

MONSIEUR SOLIDE  
DE ALLAN

Une livre  
de chocolat  
plein

**2<sup>19</sup>**  
ch.

**GAGNEZ**  
UN LAPIN  
DE PELUCHE  
DE 3 PIEDS  
EN PARTICIPANT  
AU CONCOURS  
DE COLORIAGE  
DE PHARMAPRIX  
VOIR PAGE 3

VOYEZ LA PAGE  
CENTRALE POUR  
ENCORE PLUS  
D'ÉCONOMIES

**MONTREAL ET ENVIRONS**  
\* PLACE BOURASSA  
\* CENTRE D'ACHATS FOREST  
\* PLAZA CÔTE DES NEIGES  
\* MAIL CAVENDISH

\* CENTRE COMMERCIAL FLEURY  
\* CENTRE D'ACHATS BEACONSFIELD  
\* CENTRE D'ACHATS DORVAL  
\* CARREFOUR LAVAL  
\* CENTRE D'ACHATS VAN HORNE  
\* PLACE JACQUES CARTIER

\* PLACE DESORMEAUX  
\* PLAZA ALEXIS NIMON  
\* CENTRE D'ACHATS ST-MARTIN  
\* LES PROMENADES ST-BRUNO  
\* CENTRE D'ACHATS WILBERTON  
\* CENTRE D'ACHATS ILE PERROT

\* LES GALERIES RICHELIEU, ST-JEAN  
\* LES GALERIES GRANBY  
\* LES GALERIES TERRE-BONNE  
\* LES GALERIES JOLIETTE  
\* CARREFOUR DE L'ESTRIE, SHERBROOKE  
\* PLACE BELVEDERE, SHERBROOKE

\* LES GALERIES HULL  
\* LE CARREFOUR DE BOIS-FRANC, VICTORIAVILLE  
\* CENTRE COMMERCIAL LES RIVIERES, TROIS-RIVIERES  
\* LES GALERIES CHAGNON, LEVIS  
\* PLACE LE BOURGNEUF, QUEBEC  
\* LES GALERIES STE-ANNE, GIFFARD

\* PLACE DU ROYAUME, CHICOUTIMI  
\* PLACE CENTRE VILLE, JONQUIERE  
\* LE CARREFOUR RIMOUSKI  
\* LES GALERIES MONTAGNAISES, SEPT-ILES  
\* CENTRE REGIONAL MANICOUAGAN, HAUTERIVE  
**\* OUVERT LES DIMANCHES**

# pharma vie

## COMPAREZ ET ÉPARGNEZ



100 comprimés ch.

**COMPRIMÉS A.A.S.**

**59¢** ch.



100 dragées ch.

**MULTIVITAMINES**

**129** ch.



**SHAMPOING  
POUR BÉBÉS**

900 ml ch.

**169** ch.



100 dragées ch.

**MULTIVITAMINES  
PLUS FER**

**149** ch.



100 dragées ch.

**MULTIVITAMINES  
AVEC MINÉRAUX**

**229** ch.



pqt de 300 ch.

**BOULES ABSORBANTES**

**69¢** ch.



114 ml ch.  
REGULIER  
OU  
CITRON

**DISSOLVANT  
POUR LES ONGLES**

**69¢** ch.



450 ml ch.

**ALCOOL À FRICTION**

**59¢** ch.



2 paires ch.  
P.M.G.

**GANTS DE CAOUTCHOUC**

**119** ch.

CERTAINS ARTICLES ANNONCÉS PEUVENT NE PAS ÊTRE DISPONIBLES DANS TOUS LES MAGASINS. NOUS NOUS RÉSERVONS LE DROIT DE LIMITER LES QUANTITÉS.

Prix en vigueur jusqu'au 29 mars 1980. Prix en vigueur jusqu'au 6 avril 1980 sur les gâteries de Pâques et sur les cosmétiques.

POUR DES RAISONS INCONTROLABLES, CERTAINS PRODUITS PEUVENT NE PAS ÊTRE DISPONIBLES DURANT LA PÉRIODE DE LA VENTE. SI UN ARTICLE VIENT À MANQUER DEMANDEZ UN COUPON DE GARANTIE DE PRIX.

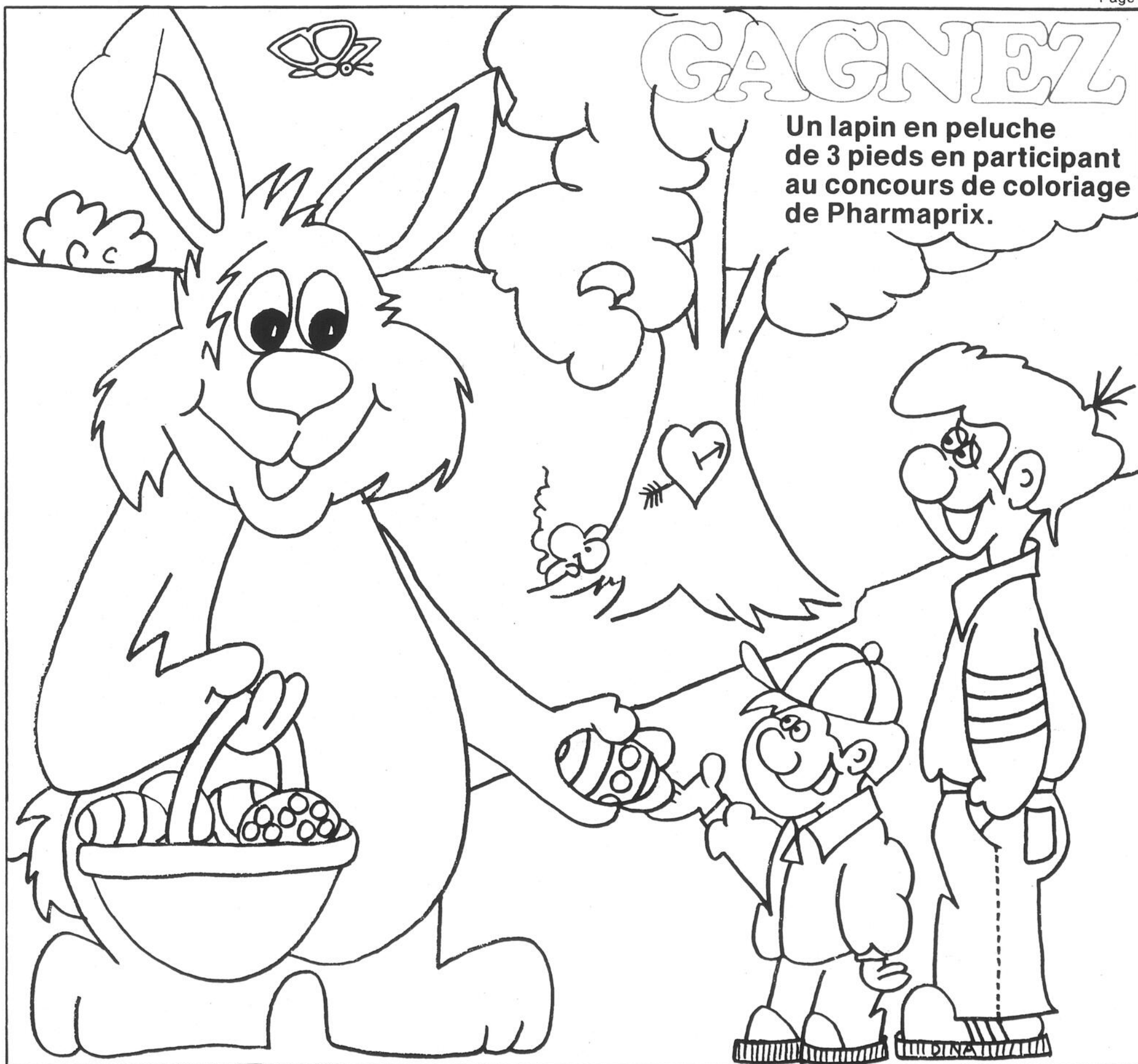

### CONCOURS DE COLORIAGE DE PÂQUES

- Chaque magasin Pharmaprix donnera en prix six lapins en peluche.
- Trois groupes d'âges auront le droit de participer: 4-7 ans, 7-9 ans, 10-12 ans. Deux lapins seront décernés par groupe d'âges.
- Les dessins doivent être remis au Pharmaprix le plus près au plus tard le mercredi 2 avril, 1980.
- Les gagnants seront choisis le 3 avril, et seront avertis le plus tôt possible. Toutes les décisions des juges sont finales et les dessins deviennent la propriété de Pharmaprix. Aucun achat n'est requis pour participer au concours.
- Les enfants des employés de Pharmaprix ne sont pas éligibles à participer au concours.

### CONCOURS DE COLORIAGE DE PHARMAPRIX

NOM.....

ADRESSE ..... APT. ....

VILLE.....

PROVINCE ..... CODE POSTAL .....

NO. DE TELEPHONE ..... AGE .....

ECOLE.....

PHARMAPRIX

## VOTRE BEAUTÉ

**BONI**  
Savon  
hydratant

100 g  
A l'achat de  
Produit pour le Bain  
(25 ml)

Special  
\$4.00

**BONUS**  
Moisturizing  
Soap

100 g  
with the purchase of  
any Bath Spray  
(25 ml)

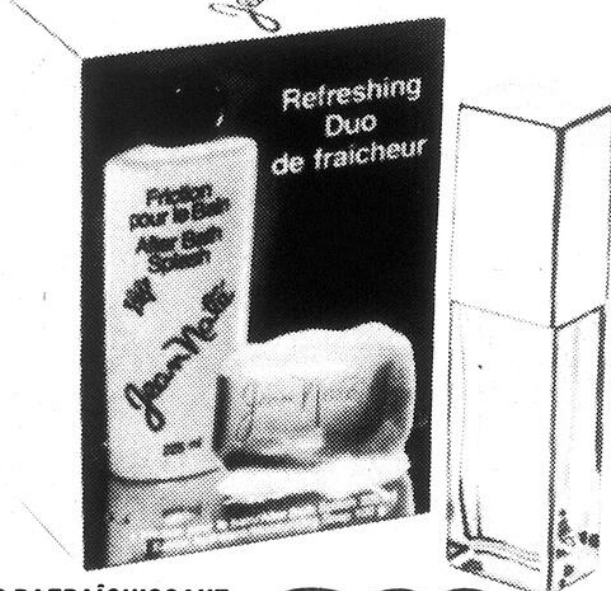

**DUO RAFRAÎCHISSANT  
JEAN NATÉ**  
Contient: Splash  
après bain (225 ml)  
et savon (100 g)

**3<sup>99</sup>**  
ch.

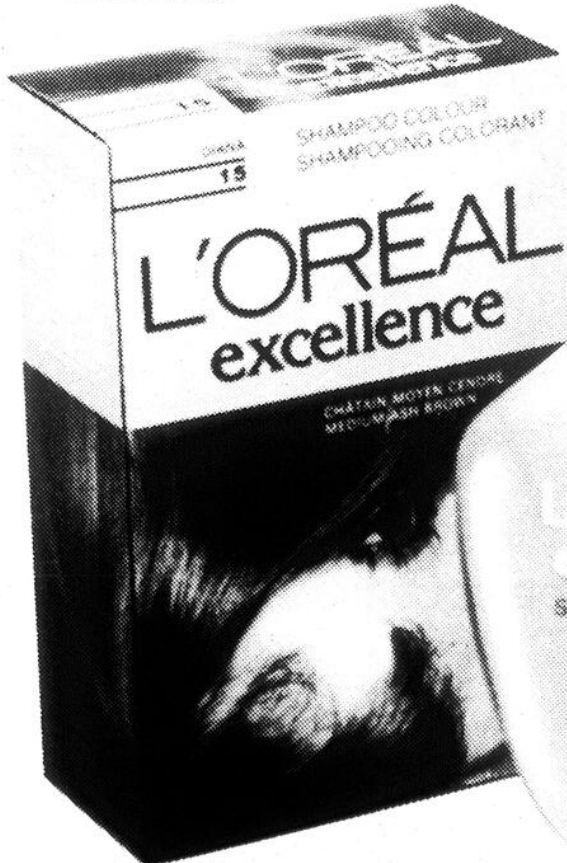

SHAMPOOING - SHAMPOO

For colour treated hair  
Gentle and conditioning  
Pour cheveux colorés  
Doux et conditionnant

200 ml

CADEAU BONI  
BIOTHERM

Avec chaque achat de pro-  
duits Biotherm pour le  
corps, vous recevez ce  
CADEAU BONI  
Contenant:

- Lotion pour le corps (60 ml)
- Bain moussant (30 ml)
- Valeur au détail \$7.00

45 ml ch.  
**COLOGNE ATOMISEUR  
NATUREL ENJOLI**

**3<sup>99</sup>**  
ch.

L'ORÉAL  
CADEAU BONI

Avec chaque achat  
de colorant l'Oréal  
Excellence, vous  
recevez en cadeau un  
shampooing Excellence 200 ml

CERTAINS ARTICLES ANNONCÉS PEUVENT  
NE PAS ÊTRE DISPONIBLES DANS TOUTS LES MAGASINS.  
NOUS NOUS RÉSERVONS LE DROIT DE LIMITER LES QUANTITÉS.

Prix en vigueur jusqu'au 29 mars 1980. Prix en vigueur jusqu'au  
6 avril 1980 sur les gâteries de Pâques et sur les cosmétiques.

POUR DES RAISONS INCONTROLABLES, CERTAINS PRODUITS  
PEUVENT NE PAS ÊTRE DISPONIBLES DURANT LA PÉRIODE DE LA VENTE.  
SI UN ARTICLE VIENT À MANQUER DEMANDEZ UN COUPON DE GARANTIE DE PRIX.

# PHARMAPRIX

# VOTRE BEAUTÉ

Nos cosméticiennes sont continuellement entraînées sur toutes les techniques de maquillage. Elles sont qualifiées pour vous suggérer un plan de beauté personnel et vous donner quelques suggestions sur votre choix de cosmétiques. Des marques populaires et prestigieuses de produits cosmétiques sont à votre disposition dans toutes les Boutiques de Beauté Pharmaprix.

LANCÔME  
PARIS

Edith serei

ANNE MARIE ELANCYL CÉZANNE KLORANE

Biotherm LISE WATIER

ROC

MARCELLE AZIZA REVLON

Love

Cover Girl

Maybelline

Andrews



14.7 ml ch.  
NAIL GLAZE  
QUENCHER

**159**  
ch.



3.9 g ch.  
ROUGE À LÈVRES  
LIP QUENCHER

**199**  
ch.

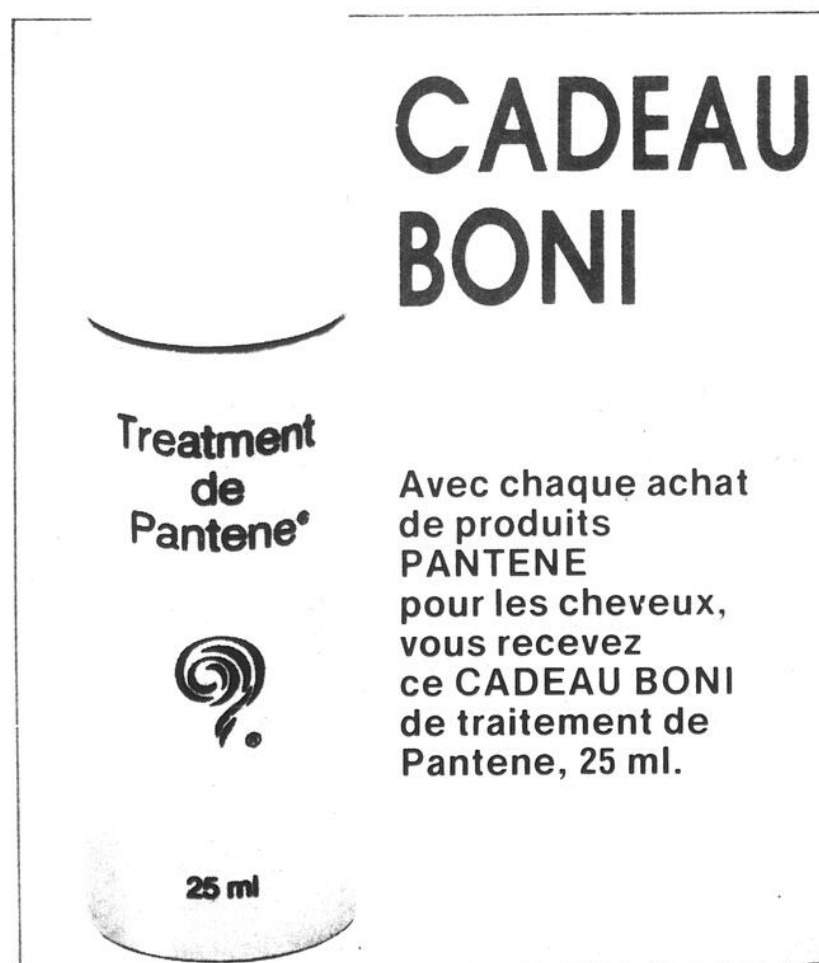

## CADEAU BONI

Treatment  
de  
Pantene®



25 ml

Avec chaque achat  
de produits  
PANTENE  
pour les cheveux,  
vous recevez  
ce CADEAU BONI  
de traitement de  
Pantene, 25 ml.

CERTAINS ARTICLES ANNONCÉS PEUVENT  
NE PAS ÊTRE DISPONIBLES DANS TOUS LES MAGASINS.  
NOUS NOUS RÉSERVONS LE DROIT DE LIMITER LES QUANTITÉS.

Prix en vigueur jusqu'au 29 mars 1980. Prix en vigueur jusqu'au  
6 avril 1980 sur les gâteries de Pâques et sur les cosmétiques.

POUR DES RAISONS INCONTROLABLES, CERTAINS PRODUITS  
PEUVENT NE PAS ÊTRE DISPONIBLES DURANT LA PÉRIODE DE LA VENTE.  
SI UN ARTICLE VIENT À MANQUER DEMANDEZ UN COUPON DE GARANTIE DE PRIX.

**New! Nouveau!**

**New! Nouveau!**

Gillette  
**Atra**

**10** shaving cartridges  
cartouches à lames jumelées

# LAMES ATRA

Pqt de 10 ch.

**239**  
ch.

**Bien acheter pour économiser**



**PHARMAPRIX**



**RASOIR ATRA INVITATION**  
Avec 2 cartouches à raser

**149**  
ch.



**CRÈME À RASER TRAC II**

**144**  
ch.



**LAVE-VISAGE SNAP**  
pour adolescents

**166**  
ch.



**NETTOYEUR CLEARASIL MÉDICAMENTE**

**199**  
ch.



**BÂTON DÉSODORISANT MITCHUM OU GENTLE SOLID**

**277**  
ch.

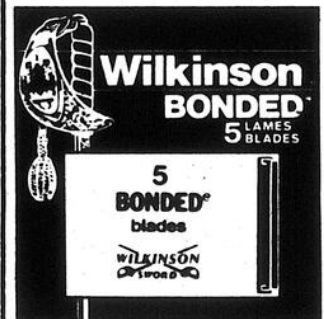

**LAMES WILKINSON BONDED**

**99¢**  
ch.

# BRUT 33

**BÂTON DÉSODORISANT**

75 g  
ch.

**147**  
ch.

**DÉSODORISANT AÉROSOL**

200 ml  
ch.

**147**  
ch.

**CRÈME À RASER**

350 ml  
ch.

**149**  
ch.

**LOTION "SPASH-ON"**

Bâton désodorisant en boni (75g)

200 ml  
ch.

**327**  
ch.



CERTAINS ARTICLES ANNONCÉS PEUVENT NE PAS ÊTRE DISPONIBLES DANS TOUS LES MAGASINS. NOUS NOUS RÉSERVONS LE DROIT DE LIMITER LES QUANTITÉS.

Prix en vigueur jusqu'au 29 mars 1980. Prix en vigueur jusqu'au 6 avril 1980 sur les gâteries de Pâques et sur les cosmétiques.

POUR DES RAISONS INCONTRÔLABLES, CERTAINS PRODUITS PEUVENT NE PAS ÊTRE DISPONIBLES DURANT LA PÉRIODE DE LA VENTE. SI UN ARTICLE VIENT À MANQUER, DEMANDEZ UN COUPON DE GARANTIE DE PRIX.

# YUM

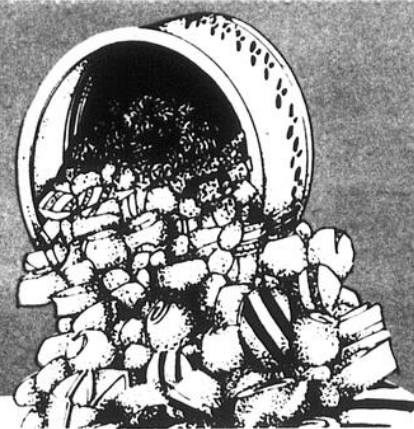

## PHARMAPRIX



100 g. ch.

**OEUF REMPLI DE BONBONS  
NEILSON JERSEY MILK**  
Rosebuds ou Jelly Bunnies

**149**  
ch.



325 g  
ch.

**PANIER DE PÂQUES  
ALLAN**

**549**  
ch.



170 g ch.

**OEUF REMPLI DE BONBONS  
ROWNTREE**  
Jelly tots, Maple Buds,  
Smarties etc.

**229**  
ch.

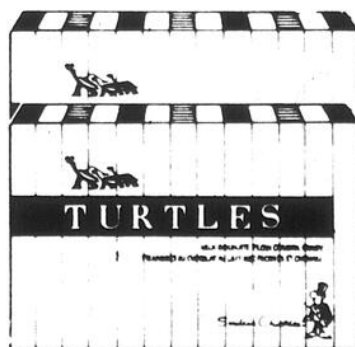

14 on ch.

**CHOCOLAT AU LAIT  
OU FONCÉ TURTLES**

**359**  
ch.

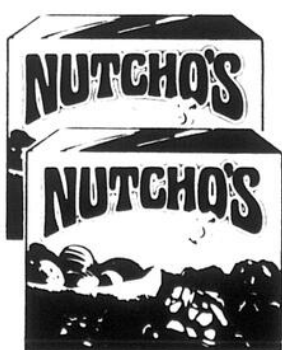

300 g ch.

**CHOCOLATS  
NUTCHO'S**

**259**  
ch.



300 g ch.

**CERISES AU MARASQUIN  
MINUET**

**166**  
ch.



600 g ch.

**CHOCOLATS  
ÉLÉGANTE**

**349**  
ch.

CERTAINS ARTICLES ANNONCÉS PEUVENT  
NE PAS ÊTRE DISPONIBLES DANS TOUS LES MAGASINS.  
NOUS NOUS RÉSERVONS LE DROIT DE LIMITER LES QUANTITÉS.

Prix en vigueur jusqu'au 29 mars 1980. Prix en vigueur jusqu'au  
6 avril 1980 sur les gâteries de Pâques et sur les cosmétiques.

POUR DES RAISONS INCONTROLABLES, CERTAINS PRODUITS  
PEUVENT NE PAS ÊTRE DISPONIBLES DURANT LA PÉRIODE DE LA VENTE.  
SI UN ARTICLE VIENT À MANQUER DEMANDEZ UN COUPON DE GARANTIE DE PRIX.



3 tablettes ch.  
RONDELLES AU  
BEURRE  
D'ARACHIDES REESE  
Régulier ou croquant

**119**  
pqt.



3 tablettes ch.  
TABLETTES  
GÉANTES  
HERSHEY  
Amandes, lait  
ou foncé

**119**  
pqt.

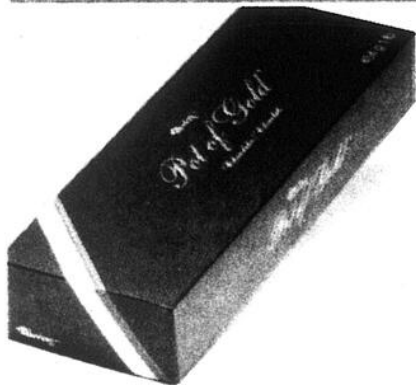

454 g ch.  
POT OF GOLD  
DE LOWNEY

**329**  
ch.



300 g ch.  
CERISES AU  
MARASQUIN  
LOWNEY

**159**  
ch.



200 g ch.  
rondelles  
à la menthe  
AFTER EIGHT

**149**  
ch.

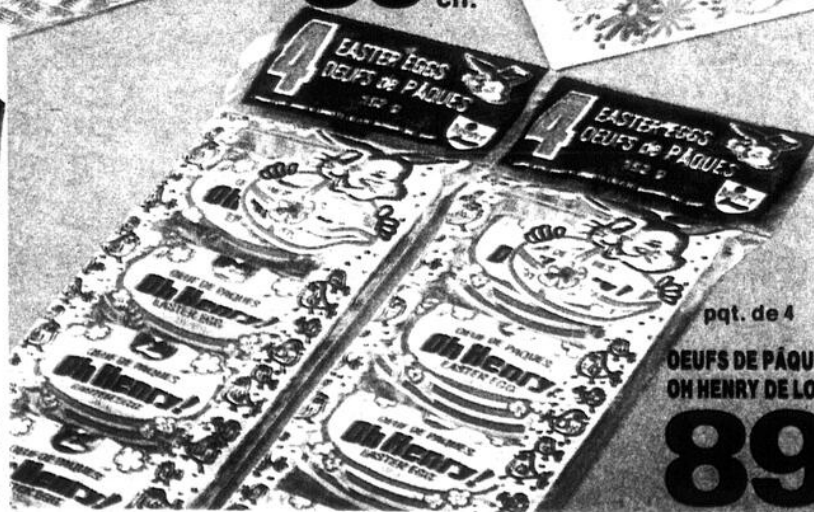

pqt. de 4  
OEUF DE PÂQUES  
OH HENRY DE LOWNEY  
**89¢**  
pqt.

**9**

Prix en vigueur jusqu'au 29 mars 1980. Prix en vigueur jusqu'au 6 avril 1980 sur les gâteries de Pâques et sur les cosmétiques.

825 g ch.  
LAPIN DEBOUT  
GÉANT DE ALLAN

**577**  
ch.

175 g ch.  
PANIER DE PÂQUES  
DE ALLAN

**199**  
ch.



75 g ch.  
CHOCOLAT AU LAIT  
DE ALLAN  
Oeuf décoré

**89¢**  
ch.

Le service

**PHARMA**  
**GÂTERIES**  
**DE PÂQUES**

156 g ch.  
SUPERBUNNY  
DE ALLAN  
Chocolat au lait

**199**

MILK CHOCOLATE  
CHOCOLAT AU LAIT

**SUPERBUNNY**



MILK CHOCOLATE  
CHOCOLAT AU LAIT



CHOCOLAT AU LAIT SO

# PHARMAPRIX CARTES PÂQUES



Pensez à vos parents et amis à l'occasion de Pâques. Afin d'exprimer vos vœux à ce temps-ci de l'année, vous trouverez dans nos magasins Pharmaprix un assortiment complet de cartes de souhaits Carlton.

Formats réguliers de 40c à \$3.50  
Grands formats de \$2.50 à \$3.50

**1.99**  
ch.



**99¢**  
ch.



369 g ch.  
ALPHAPETS  
DE ALLAN  
Chocolat au lait  
**3.77**  
ch.

156 g ch.  
EASTER WISHING  
WELL DE ALLAN  
**1.77**  
ch.

100 g ch.  
OEFS REMPLIS  
DE BONBONS ROWNTREE  
Smarties, Maple Buds  
Jelly Tots etc.  
**1.59**  
ch.



300 g ch.  
LAPINS EN  
CHOCOLAT  
PLEIN DE ALLAN  
Enveloppés de papier  
métallique  
**1.99**  
ch.



300 g ch.  
ARACHIDES  
COCKTAIL  
DE PLANTERS  
**1.39**  
ch.



200 g - 325 g ch.  
BONBONS  
ASSORTIS  
DARE  
En cello  
**69¢**  
ch.



156 g - 340 g ch.  
BONBONS  
ASSORTIS  
DE PÂQUES  
GANONG  
**69¢**  
ch.



COLORANT  
POUR OEUF  
DE PÂQUES PAAS  
**1.33**  
ch.



150 g ch.  
BISCUITS  
COFFEE  
CRISPETTES  
**88¢**  
ch.

# SOINS *des*

## PHARMAPRIX



**SHAMPOOING COLORANT  
MISS CLAIROL**

**249**  
ch.



**SHAMPOOING  
HERBAL ESSENCE  
par Clairol**

**199**  
ch.



**FINAL NET  
CLAIROL**

**199**  
ch.

5 rouleaux, 5 minutes  
pour mise en plis.  
Réchauffez et répétez  
pour plus que 5 rouleaux



**SET TO GO  
DE CLAIROL**  
Mise en plis électrique

**1799**  
ch.



**SHAMPOOING POUR BÉBÉS  
JOHNSON**

**273**  
ch.



**FIXATIF  
POUR CHEVEUX  
SUDDEN BEAUTY**

**129**  
ch.



**REVITALISANT  
SILKIENCE  
À CONTRÔLE  
DISTINCTIF**

**147**  
ch.



**SHAMPOOING  
HALO**  
Normal, sec ou gras

**188**  
ch.



**FROST & TIP  
DE CLAIROL**

**577**  
ch.

CERTAINS ARTICLES ANNONCÉS PEUVENT  
NE PAS ÊTRE DISPONIBLES DANS TOUS LES MAGASINS.  
NOUS NOUS RÉSERVONS LE DROIT DE LIMITER LES QUANTITÉS.

Prix en vigueur jusqu'au 29 mars 1980. Prix en vigueur jusqu'au  
6 avril 1980 sur les gâteries de Pâques et sur les cosmétiques.

POUR DES RAISONS INCONTROLABLES, CERTAINS PRODUITS  
PEUVENT NE PAS ÊTRE DISPONIBLES DURANT LA PÉRIODE DE LA VENTE.  
SI UN ARTICLE VIENT À MANQUER DEMANDEZ UN COUPON DE GARANTIE DE PRIX.

# CHEVEUX

## PHARMAPRIX



175 ml ch.  
**SHAMPOOING  
 HEAD &  
 SHOULDERS**  
**143**  
 ch.



500 ml ch.  
**ALBERTO LIGHT  
 & FRESH BALSAM**  
 Shampooing ou revitalisant  
**177**  
 ch.



350 ml ch.  
**SHAMPOOING OU RINCE  
 EVERYNIGHT**  
 toutes sortes  
**177**  
 ch.



225 ml ch.  
**SHAMPOOING  
 OU REVITALISANT  
 CABOT HENNACARE**  
**197**  
 ch.



format boni  
 650 ml ch.  
**SHAMPOOING  
 WELLA BALSAM**  
**227**  
 ch.

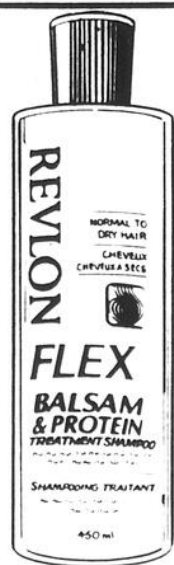

450 ml ch.  
**SHAMPOOING FLEX  
 BALSAM  
 ET PROTÉINES  
 OU REVITALISANT**  
**197**  
 ch.



**PERMANENTE  
 FABERGÉ ORGANICS**  
 régulier ou coloré  
**277**  
 ch.



450 ml ch.  
**SHAMPOOING  
 AUX PROTÉINES  
 BRUT 33**  
**166**  
 ch.



450 ml ch.  
**SHAMPOOING  
 REVITALISANT  
 À LA BIÈRE  
 LADY PATRICIA**  
**139**  
 ch.

CERTAINS ARTICLES ANNONCÉS PEUVENT NE PAS ÊTRE DISPONIBLES DANS TOUS LES MAGASINS. NOUS NOUS RÉSERVONS LE DROIT DE LIMITER LES QUANTITÉS.

Prix en vigueur jusqu'au 29 mars 1980. Prix en vigueur jusqu'au 6 avril 1980 sur les gâteries de Pâques et sur les cosmétiques.

POUR DES RAISONS INCONTROLABLES, CERTAINS PRODUITS PEUVENT NE PAS ÊTRE DISPONIBLES DURANT LA PÉRIODE DE LA VENTE. SI UN ARTICLE VIENT À MANQUER DEMANDEZ UN COUPON DE GARANTIE DE PRIX.

# DOUW

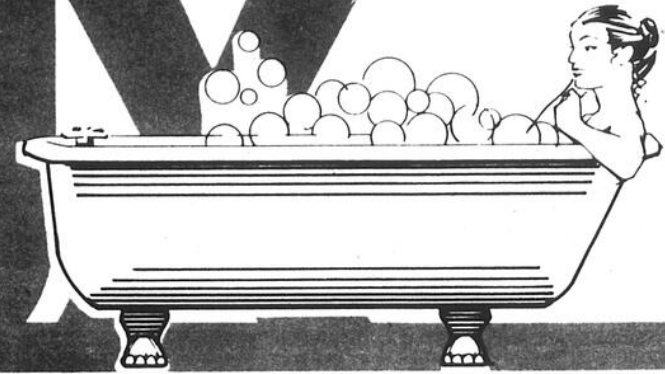

## PHARMAPRIX

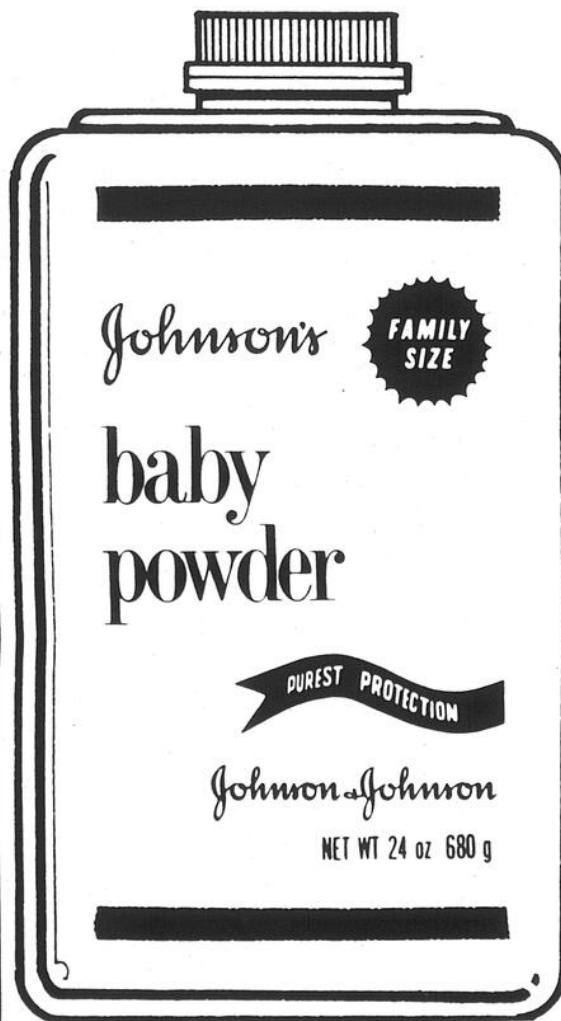

24 on. ch.

**POUDRE POUR BÉBÉS  
JOHNSON**

**199**  
ch.



250 ml  
ch.

**ANTI-SUDORIFIQUE  
SOFT & DRI**  
**183**  
ch.



100 ml  
ch.

**LOTION DE BEAUTÉ  
OIL OF OLAY**  
**377**  
ch.



360 ml  
ch.

**LOTION AU MIEL  
NATURELLE REVLON**  
**137**  
ch.



pqt de 3 ch.

**SAVON POUR BÉBÉS  
JOHNSON**  
**199**  
ch.

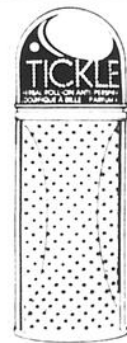

75 ml  
ch.

**ANTISUDORIFIQUE  
TICKLE**  
**129**  
ch.



pqt de 2 ch.

**SAVON DE BEAUTÉ  
DOVE**  
**99¢**  
ch.



200 ml  
ch.

**LOTION VASELINE  
SOINS INTENSIFS**  
Toutes sortes  
**87¢**  
ch.



450 g  
ch.

**SELS DE BAIN VASELINE  
SOINS INTENSIFS**  
Toutes sortes  
**159**  
ch.



30 ch.

35 ch.

**MAXI OU MINI  
SERVIETTES PLAYTEX**  
**219**  
ch.



capacité: 4 litres

**HUMIDIFICATEUR  
HANKSCRAFT**  
modèle no 3972  
**1299**  
ch.



**TAMPONS  
PLAYTEX**  
Régulier, super (30)  
ou super plus (28)

**219**  
ch.



boîte de 40 ch.

**TAMPONS  
TAMPAX**  
Régulier, super, super plus  
ou mince  
**249**  
ch.

CERTAINS ARTICLES ANNONCÉS PEUVENT  
NE PAS ÊTRE DISPONIBLES DANS TOUS LES MAGASINS.  
NOUS NOUS RÉSERVONS LE DROIT DE LIMITER LES QUANTITÉS.

Prix en vigueur jusqu'au 29 mars 1980. Prix en vigueur jusqu'au  
6 avril 1980 sur les gâteries de Pâques et sur les cosmétiques.

POUR DES RAISONS INCONTROLABLES, CERTAINS PRODUITS  
PEUVENT NE PAS ÊTRE DISPONIBLES DURANT LA PÉRIODE DE LA VENTE.  
SI UN ARTICLE VIENT À MANQUER DEMANDEZ UN COUPON DE GARANTIE DE PRIX.

Format 6 l Size

PURE PUR

# Sunlight

DETERGENT

LEMON FRESH  
FRAÎCHEUR CITRON

HEAVY DUTY  
CLEANING POWER  
SUPERNETTOYANT

2.4 kg

## DÉTERSIF EN POUDRE SUNLIGHT

6 litres ch.

# 288

ch.

# Bien acheter pour économiser

**PHARMAPRIX**



**GLADE  
SOLIDE**  
Fragrances assorties

# 77¢

ch.



**SUNLIGHT  
LIQUIDE**

# 113

ch.



premiers pas  
boîte de 24

**PAMPERS  
DOUBLURE  
CAPITONNÉE**  
Couches à jeter

# 357

ch.



CONSERVATION ET RINÇAGE  
**BARNES HIND**  
Solution pour verres  
de contact souples

# 193

ch.



**DÉBARBOUILLETES  
POUR BÉBÉS  
DIAPERENE**

# 149

ch.



**BRIQUET  
CRICKET**

# 59¢

ch.



**ASPIRIN  
BAYER**

# 199

ch.



pqt. de 2  
130 g ch.

**SAVON  
PALMOLIVE**

# 99¢

ch.



**GANTS LIVING  
PLAYTEX**

# 119

ch.



pqt de 400 ch.

**COTON-TIGE  
Q-TIPS**

# 179

ch.



pqt de 2 ch.

**AMPOULES SHADOW  
BAN C.G.E.**  
40-60-100 watts

# 88¢

ch.



pqt de 10 ch.

**HANDI  
WIPES**

# 99¢

ch.



pqt de 100 ch.

**COMPRIMÉS  
ANACIN**

# 144

ch.



2 on.  
ou 12 ch.

**ONGUENT  
PRÉPARATION H  
OU SUPPOSITOIRES**

# 169

ch.

# CLIC

## PHARMAPRIX

### GRATIS

### OFFRE EXCLUSIVE DE PHARMAPRIX

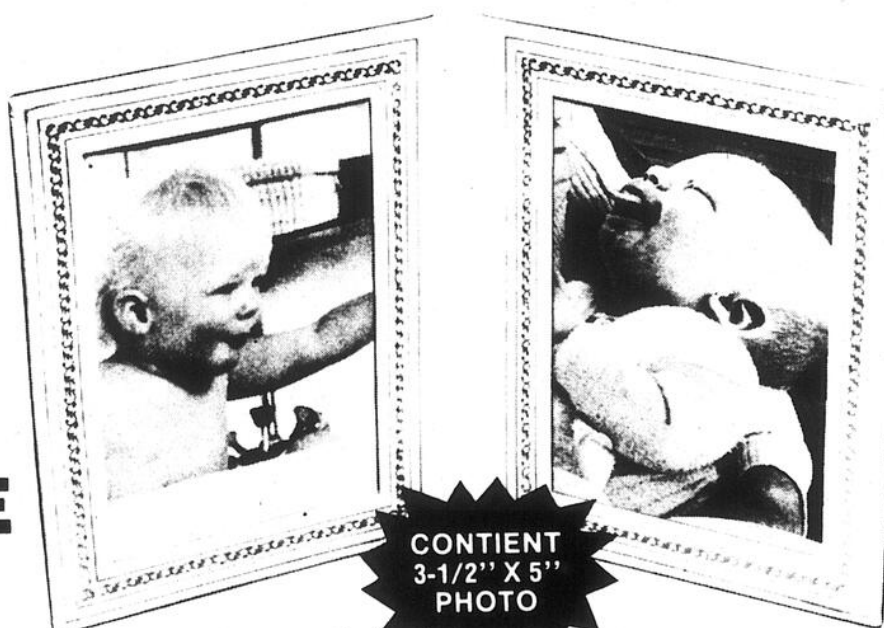

CONTIENT  
3-1/2" X 5"  
PHOTO

Avec chaque rouleau de film négatif couleur apporté à nos magasins PHARMAPRIX pour finition (C-41 Process) vous recevrez en prime un encadrement pour deux photos. Cette offre est valable sur tous les films qui nous seront remis entre le 24 et le 29 mars 1980. Vous recevrez votre encadrement gratuit à la réception de vos photos.

\* C-41 Process: Procédé de développement présentement employé pour l'impression de films couleurs.

## LAISSEZ NOUS VOS FILMS

## SERVICE 24 HEURES

## SUR FINITION DE PHOTOS



1 dispositif  
8 éclairs

FLIP FLASH II  
C.G.E.

**199**  
ch.



pqt.  
de 3  
ch.

MAGICUBES  
C.G.E.

**199**  
ch.



10 feuilles  
20 pages

ALBUMS À PHOTOS  
SANS COLLE ALCO

**199**  
ch.

# DENTALS

## PHARMAPRIX



BROSSES À DENTS  
G.U.M.

**77¢**  
ch.

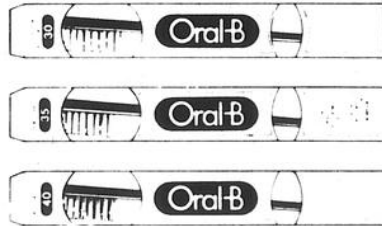

BROSSES À DENTS  
ORAL B

30, 35, 40, 60

**87¢**  
ch.

DENTIFRICE  
**CREST**

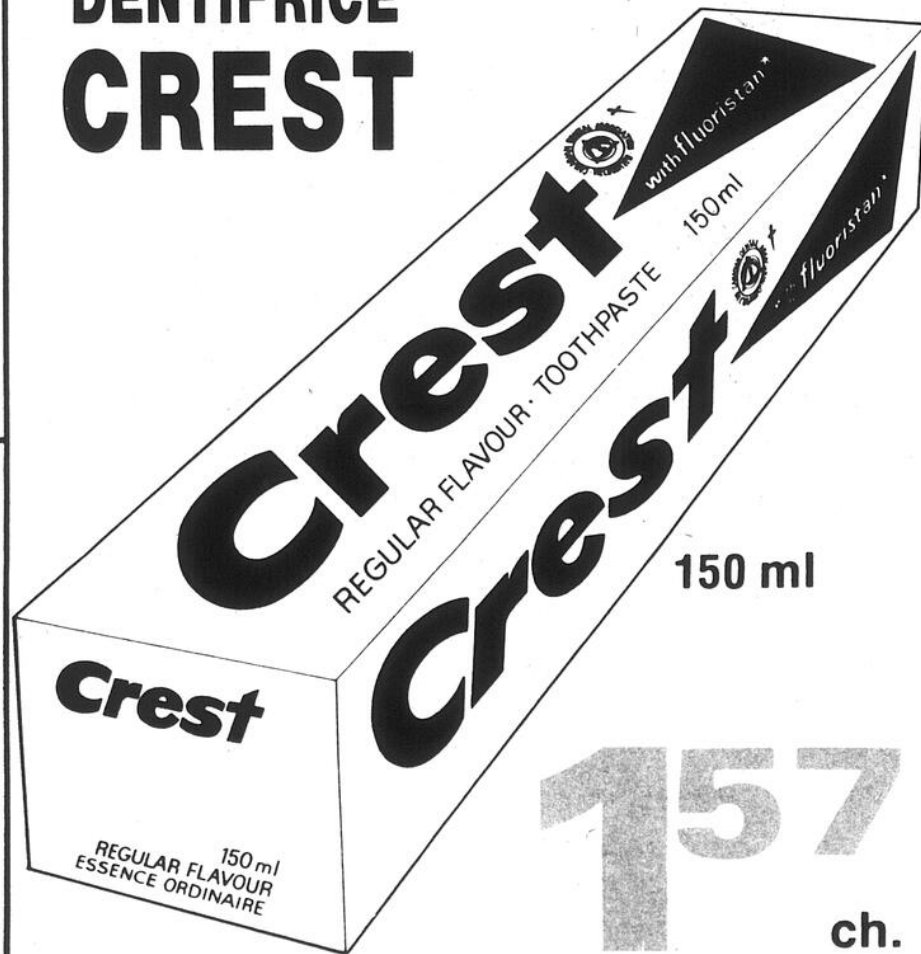

150 ml

**157**  
ch.

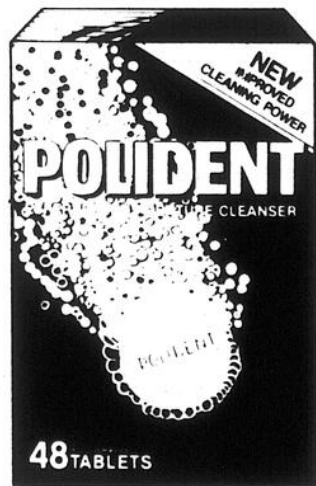

Format de 48

**COMPRIMÉS  
POLIDENT**

**117**  
ch.



BROSSES À DENTS  
TEK DELUXE

**49¢**  
ch.



100 ml ch.

DENTIFRICE  
DENTU-CREME

**117**  
ch.



100 ml ch.

DENTIFRICE  
ULTRA BRITE

**97¢**  
ch.

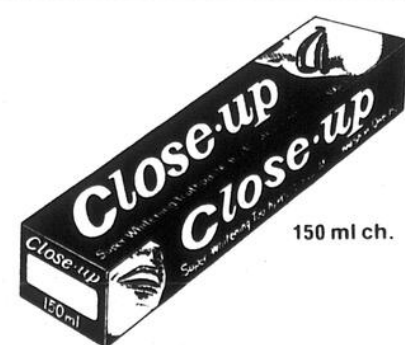

150 ml ch.

DENTIFRICE  
CLOSE-UP

**117**  
ch.

CERTAINS ARTICLES ANNONCÉS PEUVENT  
NE PAS ÊTRE DISPONIBLES DANS TOUS LES MAGASINS.  
NOUS NOUS RÉSERVONS LE DROIT DE LIMITER LES QUANTITÉS.

Prix en vigueur jusqu'au 29 mars 1980. Prix en vigueur jusqu'au  
6 avril 1980 sur les gâteries de Pâques et sur les cosmétiques.

POUR DES RAISONS INCONTRÔLABLES, CERTAINS PRODUITS  
PEUVENT NE PAS ÊTRE DISPONIBLES DURANT LA PÉRIODE DE LA VENTE  
SI UN ARTICLE VIENT À MANQUER DEMANDEZ UN COUPON DE GARANTIE DE PRIX.

2 rouleaux ch.  
ESSUIE-TOUT  
KLEENEX BOUTIQUE  
**99¢**  
ch.

Pqt. de 75 ch.  
SERVIETTES  
KLEENEX  
BOUTIQUE

**69¢**  
ch.

ESSUIE-TOUT  
**Kleenex\*  
Boutique\***  
TOWELS

Soft as a cloud. La douceur d'un nuage!

**delsey\***

4 rouleaux ch.  
PAPIER HYGIÉNIQUE  
DELSEY

**114**  
ch.

boite de 200  
PAPIER-MOUCHOIRS  
KLEENEX

**66¢**  
ch.

75 2 PLY TABLE NAPKINS

**Kleenex\*  
Boutique\***

75 2 PLY TABLE NAPKINS  
11.0" x 10.9" 28 x 27  
68.1" 20.7"

boite de 100 ch.  
PAPIER-MOUCHOIRS  
KLEENEX

**36¢**  
ch.

boite de 60  
PAPIER-MOUCHOIRS  
KLEENEX GRAND FORMAT

**69¢**  
ch.



boite de 48 ch.

SERVIETTES FÉMININES KOTEX  
Régulières, super ou Plus

**2.99**  
ch.



boite de 30

MAXI-SERVIETTES NEW FREEDOM

**2.29**  
ch.



boite de 30 ch.

MINI-SERVIETTES NEW FREEDOM

**1.77**  
ch.



boite de 30 ch.

KOTEX LIGHTDAYS  
Régulier ou désodorisant

**1.49**  
ch.