petites annonces
faites porter
à votre compte
CHARGEX

la presse

MONTREAL, LUNDI
3 SEPTEMBRE 1973
89e ANNEE — No 210

Avec un couteau chauffant, l'apiculteur coupe la cire qui couvre les cadres pleins de miel.

Les cadres pleins sont casés dans l'extracteur qui en tournant dégagera le miel des cellules.

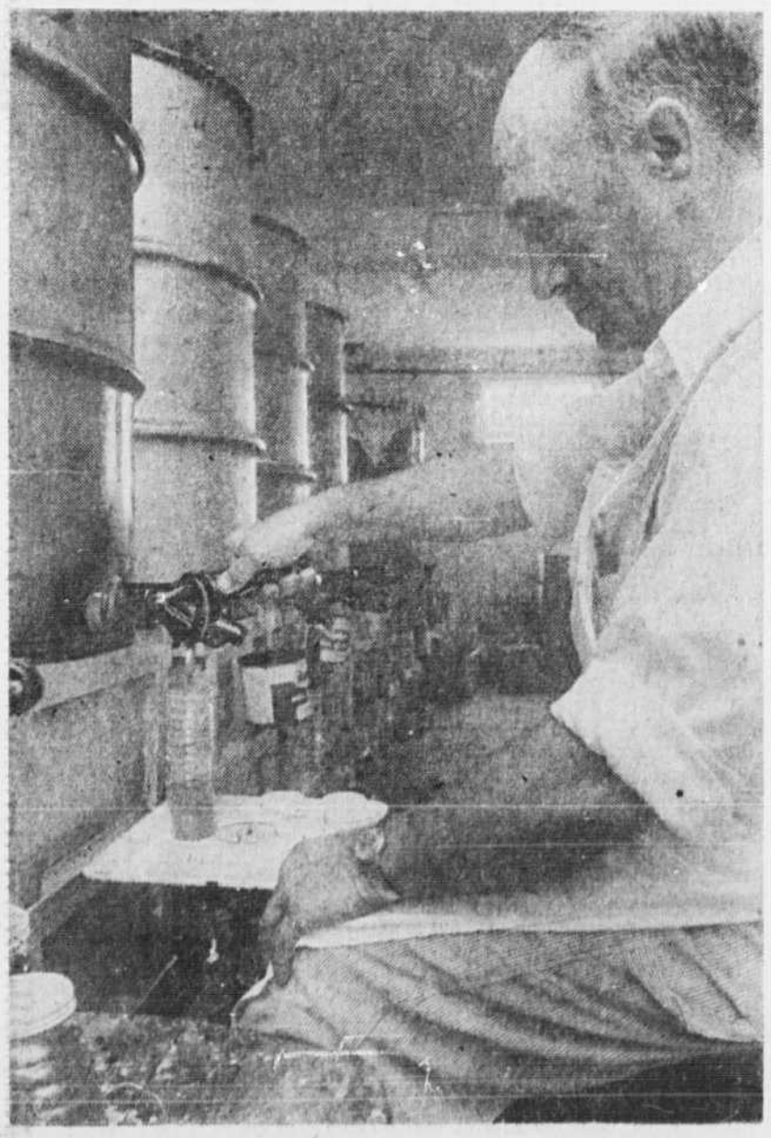

L'opération finale : on emporte le miel.

Pour l'apiculteur québécois, la meilleure saison depuis longtemps

par Louise COUSINEAU

"Le miel est le cantique de l'amour
La substance de l'Infini
L'âme et le sang plaintif des fleurs
Condensés à travers un autre esprit".

Federico Garcia Lorca n'était pas apiculteur mais poète. Mais cette joie qu'il ressentait devant le beau liquide doré n'était sûrement pas plus grande que celle des apiculteurs québécois qui font en ce moment une récolte comme ils n'en ont jamais vue.

Il faut dire qu'ils ne l'ont pas volée: l'an dernier, le mauvais temps avait tellement diminué les récoltes que le gouvernement provincial a versé des subsides de $6 la ruche pour compenser les pertes causées par les pluies.

Sept jours par semaine

M. J.B. Lionel Laforest, de Saint-Bernard de Lacolle, est apiculteur professionnel. Il s'attend cette année à tripler sa récolte de miel, comparativement à l'an dernier. Mais que les amateurs qui songent à s'acheter une ferme et à se la couler douce n'aillent pas s'imaginer que ce sont les abeilles qui font tout le travail en apiculture. Depuis le début de notre bel été, les éleveurs travaillent sans arrêt, parfois sept jours par semaine, pour surveiller le production.

Pendant qu'il nous faisait goûter aux différentes sortes de miel, M. Laforest nous a raconté son travail. Cette année, il a sorti ses 200 ruches à la fin de mars, le temps étant exceptionnellement doux. Il avait fallu auparavant vérifier l'équipement et l'état de santé des abeilles.

La récolte

En juin et juillet, on fait le prélèvement de la gelée royale, la fameuse substance dont on ignore encore toutes les propriétés mais qui a la réputation d'être souveraine contre les rides et autres afflictions corporelles.

Puis, ce sera la récolte du miel blanc, celui qui vient du trèfle. Ensuite, vient le miel ambré, provenant d'un mélange de trèfle, de verges d'or, de luzerne, d'oster et de différentes fleurs. A la fin d'août, on en est au miel brun, qui vient du sarrazin.

L'extraction, chez un professionnel comme M. Laforest, se fait dans un laboratoire électrifié. Les cadres pleins de miel sont déposés dans un extracteur qui tourne à l'électricité. Le miel est ensuite pompé vers des tonneaux où il est filtré.

La surveillance

Il faut ensuite l'embouteiller, étiqueter l'emballage et aller le vendre au marché de Laprairie.

Pendant ce temps, il faut surveiller les abeilles, voir à ce qu'elles ne fichent pas le camp, changer les reines en juillet (elles viennent de l'Alabama), contrôler la loque américaine (une maladie qui s'attaque aux ruches et nécessite que tout soit brûlé), tenir l'équipement dans une propreté méticuleuse, faire déshydrater le miel encore encadré pour qu'il soit plus épais et se conserve plus longtemps, pasteuriser une partie de la production parce que certains clients l'exigent.

A l'automne, on rentrera les abeilles à l'intérieur, on leur donnera des médicaments et une solution sucrée pour qu'elles passent l'hiver, et on veillera à ce que la température soit constante dans l'abri.

L'hiver, un apiculteur peut un peu se reposer. Mais il devra bien vite penser à voir à son équipement pour la prochaine saison.

M. Laforest ne nous dira pas combien il gagne par année. "Pas un salaire de ministre, dit-il, mais on vit".

Et on vit longtemps. Selon des recherches effectuées en Scandinavie et en URSS, un apiculteur vit en moyenne jusqu'à 80 ans. Et M. Laforest n'a pas l'intention de déséquilibrer cette moyenne, sinon par le haut.

Se faire piquer

Se fait-on piquer souvent? M. Laforest affirme qu'il faut travailler en douceur, sans brusquerie, lorsqu'on va voler leur miel aux abeilles. En cas de piqûre, il faut enlever le dard, appliquer de l'eau froide, et de dire tout en souffrant que le venin d'abeille protège des rhumatismes.

Il ne faut surtout pas avoir peur. Depuis 30 ans, M. Laforest a l'habitude des abeilles et il lui arrive d'aller visiter son rucher sans gants et sans voile, mais en gardant un chapeau de paille, un vêtement blanc ou pâle (les abeilles se dardent sur le foncé) et un enfumoir "pour les déprimer un peu".

Et quand on est déprimé soi-même, il y a, selon lui, un remède souverain: une partie de gelée royale dans trois parties de miel blanc, à prendre pendant 18 jours, tous les matins en se levant, ¼ de cuillièrée à thé à la fois, durant les mois en r.

La substance de l'Infini, disait Lorca.

photos Jean Goupil, LA PRESSE

En professionnel qui a 30 ans d'expérience, M. Laforest ose s'approcher de ses ruches sans voile et sans gant. Seule protection : un enfumoir pour "déprimer" momentanément les abeilles".

Et pour l'amateur, le plaisir de cueillir son premier miel...

Je me promenais un jour dans un champ à Choisy, près de Rigaud, en compagnie de John Marok. Tout à coup, il désigna une fleur de trèfle et dit, la voix pleine de tendresse: "Regarde, c'est une de mes abeilles".

John Marok est artiste commercial par profession, peintre par goût et passionné de découvertes par inclination. L'an dernier, il est devenu apiculteur amateur parce qu'il aime le miel et qu'un monde d'étonnement merveilleux s'ouvrait devant lui. Il n'a pas encore déchanté. Au contraire, il est de plus en plus emballé, mais jure qu'il n'a pas l'intention de devenir professionnel.

Son statut d'amateur lui permet d'expérimenter. L'an dernier, il n'a pas fait de cueillette de miel, préférant laisser toute la récolte à ses abeilles pour qu'elles passent un bon hiver.

Premières récoltes

Contrairement à la coutume, il a laissé ses ruches dans le champ pour l'hiver, se contentant de les isoler avec du carton ondulé, des feuilles mortes et du papier goudronné. Elles ont admirablement survécu sous la neige.

Cette année, il a fait ses premières récoltes: 67 livres de miel blanc et 160 livres de miel ambré. Il est aux oiseaux et ses copains qui bénéficient de son hobby aussi.

Il a dépensé en tout environ $140. Il garde deux ruches chez lui (il a une acre de terrain) et trois autres chez un copain qui est loti plus grandement.

L'extraction se fait aussi à la bonne franquette: pas d'équipement électrique, mais un extracteur qu'on tourne à la main et qu'on emprunte d'un copain. Rien n'empêche que le produit est excellent.

Ses amis sont ses principaux clients. L'un d'entre eux en prendra 60 livres pour fabriquer de l'hydromel.

Des ruches en teintes pastel

L'an prochain, John veut avoir des gâteaux de miel (il faut des boites spéciales) et ce passionné d'expériences peindra ses ruches en teintes pastel, au lieu du sempiternel blanc.

Malgré son voile (qu'il a fabriqué lui-même et qu'il porte chaque fois qu'il travaille à ses ruches) ses gants, sa chemise à manches longues et ses bottes, il lui arrive de se faire piquer. Il endure stoïquement, se contentant de retirer le dard, persuadé que rien n'arrive à diminuer immédiatement la douleur.

Il jure qu'il s'arrêtera à 12 ruches. Il ne deviendra jamais millionnaire de ses abeilles. Mais à sa première extraction, il fallait le voir tourner la manivelle, entouré des enfants et des copains qui tendaient tous un doigt gourmand vers le robinet où coulait ce liquide à peine doré, épais, délicieux.

John Marok souriait de plaisir. Pour lui aussi, la saison a été très bonne.

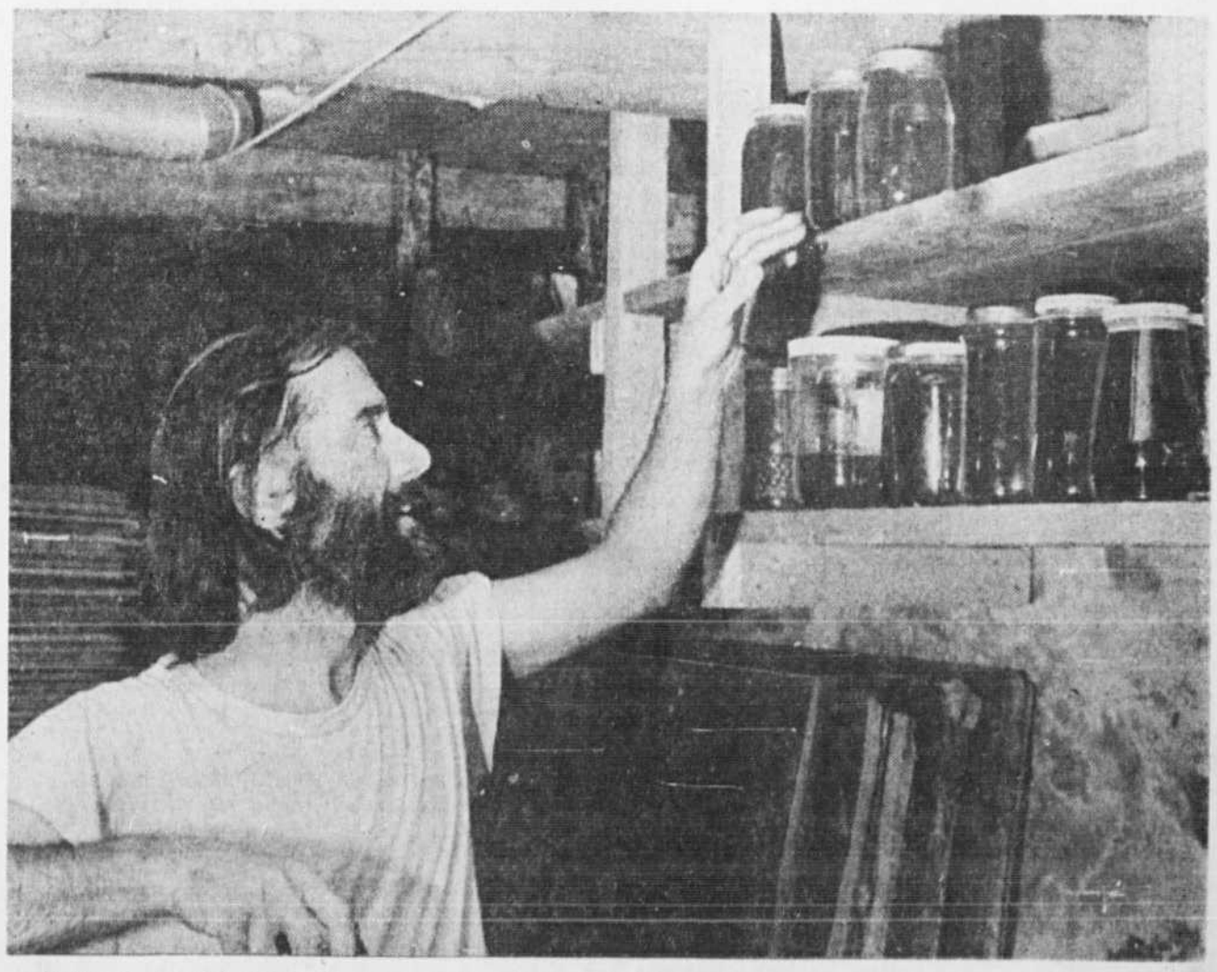

John Marok contemple une partie de sa récolte, mise au frais à la cave.

Quand les femmes font ce que font les hommes

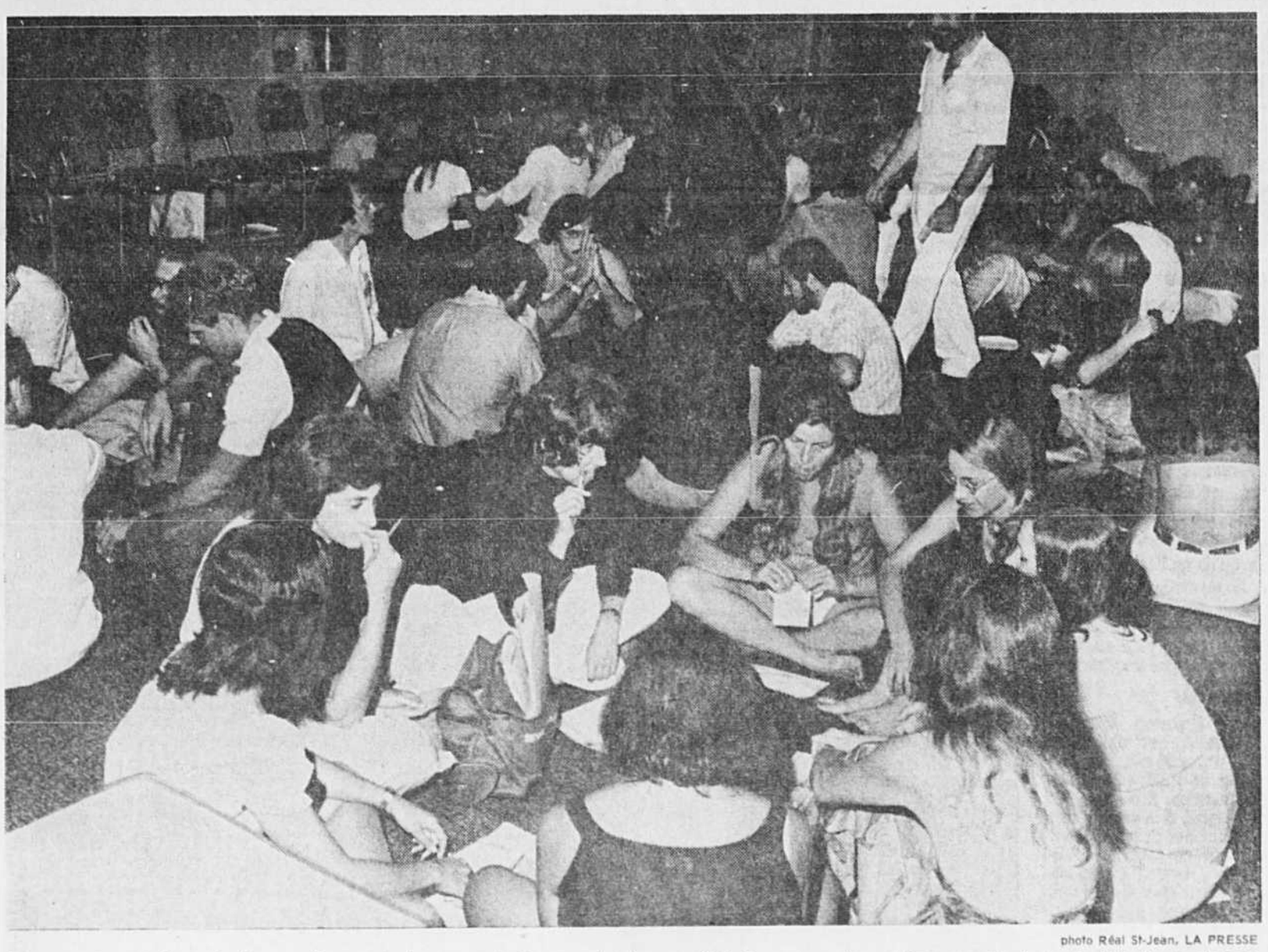

photo Réal St-Jean, LA PRESSE

Décontractés et pieds nus, les femmes discutent des hommes et les hommes, des femmes. C'était au cours du onzième congrès de la Société de psychologie humaniste où avait lieu un atelier expérimental sur les nouveaux comportements et attitudes dans les relations entre les deux sexes.

par Lily TASSO

Lorsque Mademoiselle Durand épouse Monsieur Dupont, on l'appelle Madame Dupont. C'est l'usage. Mais hier soir, au cours d'un mariage collectif, célébré par une femme, l'homme que j'ai choisi parmi cent autres est devenu Monsieur Lily Tasso.

Ce mariage collectif était l'aboutissement d'un atelier expérimental de trois heures et demie — organisé par la Société de psychologie humaniste qui tient son onzième congrès à Montréal sous le thème "Conscience 2000" — pour explorer quelques-unes des relations humaines qui deviennent possibles en surmontant les stéréotypes hommes-femmes basés sur le sexe et conditionnés par la société.

Les choix se sont faits en connaissance de cause. Nous, les femmes, avons eu tout loisir d'examiner chacun des hommes présents de la tête aux pieds, de face et de dos, soit en les voyant défiler devant nous, soit en les passant en revue.

C'était le premier d'une série d'exercices qui devaient permettre aux quelque 200 participants — hommes et femmes en nombre égal — de découvrir et d'expérimenter de nouveaux comportements et attitudes dans les relations entre les deux sexes.

Il serait trop long d'énumérer toutes les expériences, où les regards plus que les paroles jouaient un rôle capital. A noter que les hommes, surtout les jeunes, étaient moins à l'aise que les femmes, n'ayant pas l'habitude d'être scrutés. Et ceux qui riaient pour masquer leur nervosité plaisaient moins que les timides.

Assez curieusement, le rôle d'hommes-objets n'a pas nui à nos partenaires du sexe fort. Sous les feux de cent paires d'yeux, leurs regards devenaient plus doux, leurs sourires plus enjoleurs, leur attitude plus ouverte.

Les quatre vérités

Des yeux masculins ne voient pas la femme de la même façon que des yeux féminins... ou même que d'autres yeux masculins, comme l'a prouvé un des exercices les plus révélateurs de la session.

A tour de rôle, chaque femme devait se mettre au centre d'un groupe de sept hommes et s'entendre dire par chacun ce qu'il aimait en elle, ce qui lui déplaisait, et quels changements elle pourrait apporter à son apparence pour lui plaire davantage.

Le groupe d'hommes plutôt jeunes à qui j'ai eu affaire montra une préférence pour le naturel chez la femme et la simplicité la plus totale dans l'habillement. Cependant, ce qui plaisait à l'un pouvait déplaire à son voisin; aussi était-il aisé de constater à quel point la question des goûts est subjective et combien il est vain de tenter de plaire à tout le monde.

Les hommes, bien sûr, ont passé bravement par la même épreuve, mais ils ont été jugés par des femmes autres que celles qu'ils ont jugées.

Pour chaque femme un homme

Les yeux étant devenus plus perspicaces et les courants de sympathie plus intenses, vint le moment pour chaque femme de choisir parmi les cent hommes présents, celui qui lui plaisait le plus. L'exercice consistait à tourner autour de ces derniers, offerts comme une marchandise, et à s'arrêter devant celui sur lequel on avait jeté son dévolu.

"Mon" homme avait un physique de Viking avec sa barbe rousse et ses yeux bleus profonds et tendres. Il me paraissait intelligent et aimant la vie et m'attirait par son apparence wagnérienne.

La conquête a été facile pour toutes les femmes, aucun homme n'ayant refusé de les suivre. En vue de faire connaissance, on a eu dix minutes pour s'observer et dix autres pour parler de soi et de ses goûts sans faire allusion à son travail ou à sa situation familiale.

Mon Viking m'a parlé de tendresse et de liberté. Il était favorable à la libération de la femme et était prêt à partager toutes les tâches ménagères, surtout la cuisine, mais préférait ne pas avoir à s'occuper d'enfants.

On nous accorda ensuite dix minutes pour parler de nos noms et prénoms respectifs. La chose m'a paru étrange jusqu'à ce que je me rendre compte que l'un d'entre nous — l'homme en l'occurrence — devait renoncer au sien pour adopter le mien, après un simulacre de mariage.

L'idée était sans doute de plonger femmes et hommes dans de nouvelles situations exemptes de tout conditionnement social de notre monde occidental et d'offrir aux participants une série d'expériences portant sur une libération féminine vécue autrement que dans des manifestations de rue.

L'ASTROLOGIE

AVEC LISE MOREAU
(collaboration spéciale)

Une mère à rassurer, un fils à revaloriser

Je suis née le 30 mai 1935 entre 11 heures et midi. J'aimerais laisser le travail que je fais présentement pour m'inscrire à des cours au CEGEP ou à l'université. Je suis indécise et mon mari réticent.

J'ai aussi de gros ennuis avec un enfant né le 29 septembre 1960 à 10 heures 15 minutes (heure avancée) le matin. Je l'ai fait suivre par un psychiatre. Diagnostic: "Problèmes psychologiques, il faut l'ignorer." Mais je trouve qu'il ne s'améliore pas tellement. J'ai pensé à l'acupuncture! Qu'en pensez-vous? Y aurait-il amélioration?

* * *

Chère Madame, vous êtes Gémeaux ascendant Lion. Je ne peux répondre à deux questions, l'espace n'étant pas suffisant. Je crois que le problème de votre fils est plus urgent.

Il est Balance ascendant Scorpion, ce qui lui confère une sensibilité extrême et tourmentée. Il recherche constamment un équilibre qu'il voudrait parfait mais sa nature même s'y oppose parce que le Scorpion a besoin d'extrêmes. Il connait de sourdes passions qui le bouleversent constamment. Même si parfois il apparait calme et détendu ne vous y fiez pas, tout se passe à l'intérieur de lui-même.

Le maître de son signe (Vénus) ne possède pas de mauvais aspects. Au contraire Vénus conjoint à Mercure est bien aspectée à Mars et à Pluton (les deux maîtres de son ascendant), ce qui lui confère des dispositions pour les arts, en tout cas certains dons créateurs. Ces mêmes aspects lui donnent une nature passionnée, facilement déchainable, qui arrive mal à contrôler ses élans mais qui peut s'exprimer par un idéal.

Le Scorpion est ordinairement très tourmenté, il souffre du mal de vivre et pour les adolescents de ce signe, c'est plus dur que pour quiconque de quitter le monde de l'enfance pour entrer dans celui des adultes. Ils souffrent de rébellion comme d'autres souffriraient de migraines.

Ce qui est frappant dans le thème de votre fils, c'est le Soleil, qui ne possède aucun bon aspect si ce n'est le semi-sextil à Neptune, ce qui ajoute à son imagination déjà très active. Le Soleil est en carré (très mauvais aspect) de Saturne, qui est en exaltation dans la Balance et en carré de Mars, qui est le maître de son signe ascendant.

Deux sortes de comportements qui découlent des mêmes complexes de castration, d'inhibition et de destruction peuvent advenir: Il rejette son agressivité et accepte d'être battu ou il se lance dans toutes sortes d'excès qui risquent de le détruire. Finalement le résultat est le même et l'auto-destruction suit son cours.

Saturne est également en opposition de Mars, ce qui accentue sa dualité intérieure en opposant deux natures complètement étrangères l'une à l'autre. Votre fils est possessif, jaloux de tout ce qui pourrait lui enlever l'amitié, la tendresse ou l'amour des gens auxquels il tient. Plus tard, s'il se cantonne trop dans sa tour d'ivoire, il n'arrivera plus à aimer quiconque. Sur le plan santé, il sera sujet aux maux de reins, aux maladies osseuses et aux ennuis de digestion.

Le mauvais aspect entre la Lune et Mercure est, entre autres, un facteur d'instabilité et de difficulté de concentration. Il est indécis et instable. Il est porté à se faire de l'inquiétude pour un rien et ceci détruit sa confiance en lui-même.

Je pourrais continuer longuement ainsi et ce serait fastidieux. Votre fils a des problèmes émotifs graves. Vous ne sauriez passer outre. Il demande des soins! Vous parlez d'acupuncture, je ne saurais me prononcer là-dessus, je ne connais pas cette science, sans pour cela la rejeter car il ne faut jamais rejeter quoi que ce soit à priori. Il est possible que cela l'aide à se détendre et à lui donner l'impression qu'on s'occupe de lui. Mais je crois que vous devriez aussi voir un médecin, un psychologue ou au moins un spécialiste en orientation. Surtout je crois que vous devriez changer d'attitude à son égard.

Ses mauvais aspects au Soleil indiquent une déficience du côté du père, soit que celui-ci soit trop rigide ou qu'il ne s'en occupe pas assez. Résultat: dans le premier cas, révolte contre l'autorité et ce qu'elle représente, dans l'autre cas refus de s'affirmer.

Je vous assure, Madame, que l'amour et l'affection font des miracles. Je ne dis pas que vous n'aimez pas votre fils, mais le croit-il? Ce qui compte c'est ce qu'il ressent et non ce que vous ressentez pour lui. Les Balance demandent énormément d'attention. Il faudrait le revaloriser à ses propres yeux et c'est urgent. Votre mari devrait le traiter en camarade et avoir avec lui des rapports personnels, des apartés d'homme à homme.

"Dites-moi, docteur..."

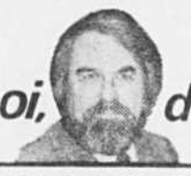

PAR LE DOCTEUR JEAN-PAUL OSTIGUY
(collaboration spéciale)

Encore la vitamine E

— Dites-moi, docteur, de quoi allez-vous nous parler aujourd'hui?

— Comme nous en étions aux maladies par carence, où il était question de vitamines, je me permets une digression et je reviens encore sur la vitamine E.

— Pourquoi?

— Le sujet a vraiment intéressé les lecteurs et lectrices. J'ai reçu énormément de lettres à mon bureau ainsi, encore qu'un plus grand nombre d'appels téléphoniques.

A ce propos, s.v.p. ne téléphonez pas à mon bureau pour avoir des renseignements. Il m'est absolument impossible de prendre le temps de répondre par téléphone à tous ceux qui veulent des informations sur un sujet ou un autre.

Ecrivez plutôt à mon nom ou au nom de la chronique "Dites-moi, docteur", au soin de LA PRESSE, 7, rue Saint-Jacques ouest, Montréal. Les lettres me parviendront. Elles seront classées par différents sujets. Ceux-ci seront traités au fil des semaines sans toutefois que ce soit des réponses directes.

— Bon, c'est d'accord. Répondre personnellement à tous les téléphones qui peuvent se présenter dans une journée, ça occupe trop de temps et on n'a plus le temps de travailler.

— Evidemment.

— Donc, vous voulez nous reparler de la vitamine E?

— Oui, parce que les gens n'ont retenu semble-t-il, qu'une partie de ce que j'ai dit, tout au moins de ce qu'il ressort du courrier et des appels téléphoniques. Les gens ont considéré que cette vitamine était une chose merveilleuse pouvant *leur assurer la santé sans effort. Or, ce n'est pas exact.*

— Comment ça?

— J'ai bien dit qu'il ne s'agissait pas là d'une pilule ou d'un médicament miracle et je tiens à le répéter, CE N'EST PAS UN MEDICAMENT MIRACLE.

— Pourquoi?

— Bien des gens surtout des médecins considèrent la vitamine E comme inutile, sans effet thérapeutique réel.

D'autres sont pour, sans restriction et avec beaucoup d'enthousiasme.

Je crois que ces attitudes opposées viennent d'une incompréhension due d'une part à l'enthousiasme des partisans de la vitamine E et d'autre part, chez les autres, à une réaction contre cet enthousiasme qui semble trop grand pour ce que la vitamine peut donner.

— Qu'en pensez-vous?

— J'en pense que la vitamine E est un supplément alimentaire très utile pour maintenir et améliorer la santé, pour favoriser la guérison, pour protéger contre certaines maladies, mais je répète, *il ne s'agit pas d'un médicament miracle qui pourrait tout faire seul.*

Les femmes millionnaires

Jamais n'a-t-il été aussi facile qu'aujourd'hui de faire $1 million aux Etats-Unis. A la fin du présent exercice financier, en juin 1974, les Etats-Unis compteront 10,000 millionnaires de plus, dont 60% auront réussi par leurs propres moyens. Les femmes seront toutefois peu nombreuses dans cette catégorie. Car, comme nous le dit Fred Sparks, lauréat du prix Pulitzer, la plupart des femmes millionnaires héritent leurs fortunes et celles-ci sont les plus riches de tous.

NEW YORK — J'aimerais commencer cet article en lançant une mise en garde aux militantes de la libération de la femme: parmi les 6,000 millionnaires qui feront fortune personnellement cette année aux Etats-Unis, il y aura très peu de femmes.

Mais ne vous lancez pas dans des accusations de préjugé et de discrimination parce que, même si toutes les conditions étaient égales, les femmes seraient toujours moins nombreuses dans la folle course aux millions.

Mes recherches me permettent en effet d'affirmer que parmi les 100,000 personnes qui sont devenues millionnaires par leur propre courage aux Etats-Unis, on compte moins de 4,000 femmes, et ce nombre comprend les anciennes reines de l'écran comme Greta Garbo, Joan Crawford et Gloria Swanson, qui firent fortune avant la découverte du cinéma parlé et des impôts opprimants.

Car alors que les hommes millionnaires sont plus nombreux que les femmes, celles-ci réalisent leur fortune dans la majorité des cas par le truchement des héritages. Voici d'ailleurs quelques statistiques révélatrices datant du temps où les Etats-Unis comptaient 147,986 millionnaires:

Fortune	Hommes	Femmes
$1-2 millions	44,000	34,000
$2-3 millions	32,000	22,000
$3-5 millions	6,000	6,000
$10 millions et plus	670	3,316

La libération de la femme fait des millionnaires

Et je viens d'apprendre que Gloria Steinem, la championne de la libération de la femme aux Etats-Unis, est déjà presque millionnaire à la suite du succès de son magazine, Ms. Elle n'est d'ailleurs pas la première personne à avoir converti une cause en espèces.

Gloria Steinem proclame pourtant son mépris pour l'Establishment, y compris la First National City Bank, de New York.

Mais elle sait obtenir le meilleur cachet pour les discours qu'elle prononce, elle paie mal les collaborateurs du magazine Ms et elle sait tourner à son avantage toutes les possibilités des moyens de communications de masse du point de vue de la mise en marché et des relations publiques.

Et elle affirme que les femmes qui ne sont pas soumises aux restrictions du mariage ont de meilleures chances de réussir. Avis qui est partagé par la publicitaire millionnaire Jane Trahey, de New York, qui révèle que son succès vient du fait qu'elle a pu longtemps travailler tard la nuit.

Mais aujourd'hui comme hier, c'est à Hollywood que les femmes font leur $1 million avec le plus de facilité car la discrimination y est impossible. On ne peut en effet imaginer un homme comme partenaire de Marlon Brando dans "Le dernier tango".

Après son éclatant succès dans "Cabaret", Liza Minelli ne signe aucun contrat inférieur à $1 million.

Sa mère, Judy Garland, avait aussi fait plusieurs millions mais comme elle vivait dans les nuages, l'argent fut vite gaspillé sur des homm s vite gaspillé sur des hommes et sur des achats superflus.

De nombreuses esthéticiennes, dont la plus importante demeure Estee Lauder, ont fait des millions en produisant des concoctions dont on garantissait qu'elles faisaient disparaître les rides du visage et les poils des jambes et qu'elles donnaient aux grand-mères qui avaient voté pour le président Cleveland des seins à la Ali MacGraw.

A sa mort il y a quelques années, Helena Rubinstein, qui de son vivant domina en tyran le monde de la parfumerie, laissa $1 million en bijoux seulement, sans compter les perles, rubis et émeraudes qui furent inhumés avec elle.

L'immobilier attire également les femmes désireuses de faire fortune.

Quand Pat Palmer arriva à New York, elle accepta un emploi comme secrétaire tout en logeant au YWCA. Elle décida ensuite de mettre sur pied une agence de couturières en immeubles, au service notamment des célibataires. Ce fut une réussite et Mlle Palmer diversifia ses activités, s'intéressant notamment aux logements coopératifs. A 25 ans, elle réalisait son premier million.

La romancière Jacqueline Susann est une fois de plus en tête des best-sellers avec "Once Is Not Enough". Quoique femme, elle est la personne qui a fait le plus d'argent en exploitant le sexe depuis Sodome et Gomorrhe.

Les sportives

Les femmes commencent aussi à trouver rémunératrices les activités sportives. La professionnelle du tennis Billie Jean King, la première athlète féminine à gagner $100,000 par an, touche maintenant $15,000 par mois, sans compter les revenus qu'elle tire de la publicité.

Elle vaut plus d'un million de dollars.

Plusieurs milliers de femmes deviennent des millionnaires en épousant des hommes riches. L'actrice Zsa Zsa Gabor, qui en épousa trois, successivement bien sûr, affirme que les hommes riches sont plus beaux que les hommes pauvres.

S'il est obtenu dans des conditions opportunes, le divorce peut également être très rémunérateur pour une femme. Mme Nancy Sinatra, la première femme de Frank, a déjà récolté $2 millions sous forme de pension alimentaire versée par son chanteur de mari.

Elle reçoit également, aux termes du contrat, 10 pour cent de ses revenus annuels.

En divorçant de Winthrop Rockefeller après quatre années de mariage, Barbara Sears Rockefeller obtint $5.5 millions. Ce n'est pas le genre de transaction qui intéresse le Wall Street Journal, et je pense que c'est un défaut journalistique.

Combien de citoyens américains peuvent en effet réclamer $1,375,000 par an pour services rendus?

Les femmes durent

On a vu qu'il y a à peine quelques années, les Etats-Unis comptaient seulement 670 hommes possédant $10 millions et plus contre 3,316 femmes dans cette catégorie. A quoi cela est-il dû? Selon Herman B. Miller, du bureau de récensement, cela est dû à la plus grande durabilité des femmes par rapport aux hommes.

"Les hommes travaillant dur toute leur vie pour faire $1 million, mais ce sont les femmes qui leur survivent et qui récoltent ce qu'ils ont semé..."

Les femmes suivantes font partie de la catégorie des super-riches:

— Rose Kennedy, dont le mari Joe Laissa une fortune estimée à environ $400 millions.

— Mme Charles Payson, héritière de la famille Whitney, qui possède une fortune évaluée à $200 millions. Elle est propriétaire des Mets de Brooklyn.

— Mme Gregg Dodge Moran, autrefois danseuse de cabaret et mannequin, qui hérita $10 millions du magnat de l'automobile Horace Dodge en dépit du fait qu'ils étaient divorcés avant sa mort.

— Barbara Hutton, petite-fille de F. W. Woolworth, qui avait un revenu annuel de $2 millions. Mlle Hutton s'est marié sept fois et, pour se débarrasser de ses six premiers maris, elle dut verser $5 millions en pension alimentaire.

Mlle Hutton, qui est âgée de 59 ans, est présentement sous les charmes du matador espagnol Angel Teruel, 25 ans.

Demain: Travailler comme un esclave solitaire.

votre horoscope

(AGENCE SCRIBE)

LES ENFANTS NES CE JOUR seront très séduisants et convaincants: lorsqu'ils prendront une décision, il sera fort difficile de les arrêter. Ils verseront volontiers dans l'opposition et dans la constradiction, mais ils supporteront très mal qu'on les contredise. Le sens critique sera très développé chez eux ainsi que celui de l'acquisition et de l'économie.

BELIER — DU 21 MARS AU 20 AVRIL

Il serait préférable de ne pas surestimer vos moyns financiers: achats et ventes sont plus sujets qu'à l'ordinaire à des contestations. Vous aurez tendance aux auto-illusions, aux contestations, aux malentendus.

TAUREAU — DU 21 AVRIL AU 20 MAI

Méfiez-vous des beaux parleurs et des promesses mirobolantes. Vous pourrez tirer un parti avantageux de situations embrouillées ou difficiles. Il y aura tendance aux conflits d'intérêts, aux engagements insuffisamment préparés en matière de finances.

GEMEAUX — DU 21 MAI AU 21 JUIN

Toutes affaires et transactions ont d'excellentes chances de satisfaire les parties contractantes. La sûreté du goût permet de faire un croix valable, qu'il s'agisse d'objets de valeur ou de pièces de prix.

CANCER — DU 22 JUIN AU 22 JUILLET

Excellente journée pour renouer avec ces personnalités notables, pour la vie sociale, ainsi que pour tout ce qui se réfère à l'organisation de vacances, de jeux ou de sports. Il ne faudrait surtout pas vous surmener.

LION — DU 23 JUILLET AU 23 AOUT

Vous vous porterez bien en autant que vous éviterez les décisions ainsi que les engagements inhabituels. Deux autres domaines dans lesquels vous n'auriez pas d'intérêt à vous risquer inconsidérément: l'amour et les voyages.

VIERGE — DU 24 AOUT AU 22 SEPTEMBRE

Les actes précipités, les décisions hâtives ne mèneront le plus souvent à rien de très valable. Prudence dans les déplacements. En agissant en connaissance de cause, on pourra mettre en chantier tout ce qui implique un effort de longue haleine.

BALANCE — DU 23 SEPTEMBRE AU 23 OCTOBRE

On peut aborder, en se hâtant lentement, des questions se référant à des transactions immobilières: approcher des gérants, des administrateurs ou des personnalités politiques si cela est nécessaire.

SCORPION — DU 24 OCTOBRE AU 22 NOVEMBRE

Détendez-vous, promenez-vous et allez aux spectacles. Oubliez affaires et soucis. Vous aurez des intuitions brillantes. Intéressez-vous à quelque chose qui introduise une diversion notable sinon totale.

SAGITTAIRE — DU 23 NOVEMBRE AU 21 DECEMBRE

Les achats importants seront avantageusement conclus. Il y a encore beaucoup de nervosisme dans l'air: les personnes averties de cette tendance seront donc les mieux à même de dominer la situation.

CAPRICORNE — DU 22 DECEMBRE AU 20 JANVIER

Il serait sage de contrôler votre comportement, vos actes et vos réactions. A condition de tenir compte de ce qui précède, vous pourrez organiser avantageusement un voyage, vous occuper d'affaires paisibles ou signer un contrat.

VERSEAU — DU 21 JANVIER AU 19 FEVRIER

Ne foncez pas dans l'inconnu. Vous serez enclin à la nervosité et beaucoup s'irriteront pour un rien. Ceux qui maitriseront leurs émotions et contrôleront leurs nerfs sortiront vainqueurs de cette journée.

POISSONS — DU 20 FEVRIER AU 20 MARS

La nervosité qui prévaut depuis quelque temps atteint ici son point le plus élevé. Dans la mesure où cela sera possible il vaudra mieux ne pas engager l'avenir dans ce climat généralement survolté.

Les animaux d'agrément sur l'île de Montréal

La société... animale de consommation (5)

par **Nicole PERREAULT**

"Temps de loisir, matelas tout confort pour votre chien": $16. Morceau de tapis spécial pour les griffes des chats: $2.99. Mocassins lacés en cuir souple pour les chiens afin de protéger les meubles de la maison ou le parquet: $18.99. Grosse cage d'oiseaux sphérique sur son trépied: $170. Culotte hygiénique (blanche à pois rouges) pour chiennes en chaleur: $5.99. Bottine trouée en plâtre pour les hamsters ou les souris: $2.99... Les magasins d'animaux familiers encaissent des petites fortunes!

La société... animale de consommation entre en force dans l'ère des gadgets plastifiés. Les accessoires de base se stylisent. On surfait volontiers les besoins des animaux familiers en multipliant des bébelles qui reproduisent de vieux clichés.

Selon M. Saint-Louis, ancien vice-président de l'Association professionnelle des pet chops (cette association n'existe plus depuis un an), "les gens qui dépensent beaucoup dans les magasins d'animaux familiers sont à l'aise financièrement et possèdent surtout des chiens de race."

A la lumière de ses onze années d'expérience dans ce commerce, M. Saint-Louis ajoute sans ambages: "Nous vendons énormément de gadgets dans l'ouest de Montréal. Il y a des gens qui en achètent en quantité ou qui font leur tournée hebdomadaire pour courir les nouveautés."

Du fard contre les cernes

Courir les nouveautés est peut-être devenu un marathon. Car la gamme de produits sur le marché ne finit pas de s'allonger. Au rayon des produits pharmaceutiques, les tablettes arborent toutes sortes de comprimés ou de gouttes contre la toux et le rhume, sans compter la kyrielle de vitamines.

Au rayon des cosmétiques, les marques de shampooing, depuis celui qui ne fait pas pleurer les chiens à celui qui s'adapte à la couleur du poil, côtoient les déodorants, les "tue-puces", et les pastilles pour rafraîchir l'haleine. Pour les "lendemains de la veille", il existe même du fard en bâton pour masquer les cernes sous les yeux larmoyants des chiens...

Si l'on craint que la vie de toutou sombre dans la monotonie, on peut lui trouver au comptoir des jouets une "gâterie" différente pour chaque jour de l'année. Les jouets, en caoutchouc, en os naturel, en cuir, etc., prennent toutes les formes possibles et impossibles. Des souris, des canards, des bonshommes souriants et grimaçants (on n'a pas osé simuler des facteurs), des hamburgers, des tablettes de chocolat, des journaux enroulés, des os de toutes les grosseurs, etc. Les jouets à saveur de boeuf, que les chiens déchiquettent et mangent, connaissent la plus grande vogue. Ils imitent même des pantoufles et des souliers de bébé.

Du vison pour Gigi

Le phénomène de la consommation de masse a également transformé le marché des animaux familiers. Il y a quelques années, les "gadgets" visaient surtout une clientèle sélecte. Certains commerçants tenaient des catalogues de manteaux pour les chiens. Un manteau de vison pour un petit chien, style "Gigi la caniche", valait $350. C'est à faire grelotter de rage les indigents!

"Avec la consommation de masse, précise M. Saint-Louis, nous avons éliminé ce genre de choses. Ce n'est pas assez rentable."

Dans quelle proportion, les chiffres d'affaires des marchands ont-ils augmenté? M. Saint-Louis signale qu'ils n'ont certainement pas baissé, et insiste plutôt sur la hausse des prix de tous les produits. Cette augmentation se relie à l'importation. On importe beaucoup du Japon, de la Chine et de l'Angleterre.

Du côté de la nourriture pour animaux familiers, les commerçants doivent rivaliser avec les grosses chaînes d'alimentation qui se sont accaparé une bonne part du marché. Encore là, la consommation de masse pousse les imaginations lucratives à sortir des ornières du commun.

Un Québécois, M. Wilbrod Poulin vient d'ouvrir avec un associé, à New York, un restaurant gastronomique réservé aux chiens et aux chats. Pas de vulgaires aliments en conserve. Le menu du "Gourmet animal" offre comme hors-d'oeuvre un cocktail de crevettes ($0.75), du pâté de foie ($0.25) et quelquefois de la salade de crabe. Le menu comporte en plus un choix de 11 plats de viandes suédoises (environ $0.70 le quart de livre).

La maison affiche d'ailleurs sa politique: "Nous ne préparons pas de la nourriture de chien ou de chat. Nous préparons de la nourriture pour les chiens et pour les chats."

Pendant ce temps, la compagnie Standard Brands, fabricant de nourriture de chien, exporte ses produits aux Caraïbes pour fin de consommation humaine. Des gens de ces pays commandent les produits dûment étiquetés de cette compagnie parce qu'ils contiennent plus de protéines que plusieurs denrées alimentaires locales.

In memoriam

La vie d'abondance, voire d'opulence, d'un chien ou d'un chat se termine donc logiquement par un enterrement de première classe. Il existe des cimetières d'animaux familiers de luxe. Les prix s'ajustent à la taille de l'animal. Pour un épagneul, un cercueil coûte $50, une boite ordinaire $35. Le prix d'inhumation dans une fausse commune s'élève à $25, plus $5 par année pour l'entretien du terrain. Un terrain individuel, selon l'emplacement dans le cimetière, se chiffre de $50 à $100...

En outre, un catalogue vous aide à choisir le monument qui sied au défunt animal!

Ci-gît Café, Princesse, Milou, Frisson, Catou, Gamine... Devinez vous-mêmes les épitaphes.

Rien ne sert de japper, il faut miauler à point...

Un festin digne d'un Dalmatien. Paraît-il qu'il n'a pas encore voyagé dans les bas fonds du Tiers Monde...

la presse

RECEVEZ LA PRESSE CHEZ VOUS
BEAU TEMPS
MAUVAIS TEMPS
Téléphonez à
874-6911

L'un de nos 4500 porteurs vous livrera votre PRESSE chez vous — du lundi au vendredi 15¢ — Le samedi 25¢
AU MÊME PRIX que si vous alliez l'acheter en dehors. Nous prenons les appels du lundi au vendredi de 8 h a.m. à 8 h p.m. Le samedi de 8 h a.m. à 5 h p.m.

la presse

Le hobby, cause de divorce

par **J. P. Murger (Keystone)**

Médecins, psychiatres, voire sociologues conseillent chaleureusement aujourd'hui que chacun de nous ait son hobby. Un ou plusieurs. Il n'y a rien de mieux comme détente, souvent aussi comme exercice physique, sans oublier que beaucoup de hobbies... rapportent.

Car, être pêcheur ou chasseur est en réalité un hobby qui peut être coûteux ou, au contraire, fort rentable, de même qu'il faut classer dans cette catégorie les collectionneurs d'objets classiques (tableaux, timbres, livres d'art, etc.) ou insolites, qui au bout d'un certain temps, prennent de la valeur.

Quand chiens et perroquets passent avant le mari

On n'a cependant pas envisagé encore le problème des hobbies sous l'angle conjugal. C'est ce que plusieurs juristes autrichiens réputés viennent de faire, en parlant du hobby en tant que... motif de divorce.

Certes, on connait le cas de certains Américains qui ont obtenu le divorce parce que leurs épouses avaient un certain nombre de chiens, de chats ou de perroquets dont elles s'occupaient (plus que de leurs maris) jour et nuit, en les faisant quelquefois coucher dans le lit conjugal. Dans d'autres cas, ce sont des femmes qui ont demandé le divorce, parce que leurs époux s'habillaient en Indien et tenaient à dormir sous la tente, même l'hiver, coiffés de plumes et vêtus d'une peau de léopard.

Il faut avouer que de telles moeurs mettent à une rude épreuve la solidité d'un couple.

"L'épreuve" des chauves-souris

C'étaient cependant des exceptions, tandis qu'en 1973, à Vienne, Maîtres Theo Petter et Hermann Gaigg ont révélé qu'une de leurs clientes avait demandé un constat policier parce que son mari avait ramené à la maison... des chauves-souris et voulait qu'elle couche dans la même pièce que ces étranges bêtes, véritables oiseaux de nuit.

Elle a refusé, ayant subi un grave traumatisme mental par ce qu'elle a considéré comme un cauchemar et qu'un tribunal a reconnu comme un motif de divorce parfaitement valable. Celui-ci fut prononcé d'ailleurs en sa faveur.

La passion des sports

Sans aller jusqu'à ces extrémités, un homme qui passe tous ses loisirs, le soir, le samedi, le dimanche, à se consacrer à un hobby, en refusant de parler, de sortir, voire de manger à la même table que sa femme, risque également un jugement de divorce à ses torts, d'après du moins l'actuelle jurisprudence autrichienne.

Le cas des sportifs est plus controversé. Certains tribunaux estiment inadmissible qu'un mari passe le plus clair de son temps, soit à exercer un sport, soit à regarder ou à écouter la retransmission de compétitions à la TV ou à la radio, du moment où sa femme ne s'y intéresse pas.

Le problème est alors de savoir si la "victime" était au courant de la passion sportive de son époux au moment de leur mariage — dans l'affirmative, elle aurait dû y penser plus tôt — où si cette passion est née plus tard.

Il n'y a pas que les chauves-souris qui peuvent faire horreur à une femme, mais également une collection d'insectes, voire de serpents, d'oiseaux empaillés.

D'autres instances de divorce ont été introduites par des femmes de chasseurs, ayant horreur du sang et refusant de vivre avec un homme "qui tue avec facilité des bêtes qui ne lui avaient rien fait".

Aux Etats-Unis, où le nombre des ligues protectrices des animaux est très élevé, les juges ne sont pas insensibles à ces arguments. Là encore, avant de trancher, les magistrats se penchent généralement sur la question: l'épouse si sensible n'était-elle pas prévenue de cette passion... sanguinaire de son mari... avant le mariage?

Hobbies salissants

Dans d'autres cas, enfin, Madame proteste parce que son mari, propre et bien habillé dans la journée, s'adonne à un hobby salissant, pas très esthétique. Et il se met à table sans se changer, ni se laver. La tâche des juges et... celle des avocats n'est pas toujours facile.

Un premier livre va d'ailleurs paraître prochainement à Vienne sur "la jurisprudence des hobbies en tant que motif de divorce".

Une matière à laquelle on n'aurait pas pensé il y a cinquante... vingt, ou même dix ans.

Un caniche de bonne famille renouvelle sa garde-robe à toutes les saisons.

Événements prochains

Les écoles Montessori annoncent l'ouverture des inscriptions pour septembre. Enseignement pour les enfants de 2½ ans à 6 ans. Le programme: concentration et connaissance des mots. Idées logiques, originalité, idées créatrices, confiance en soi. En tant qu'élève, habitudes d'initiative et persistance. Les fondements nécessaires pour toute une vie d'instruction. Anglais compris dans le cours. 7 succursales, transport. Pour brochure et rendez-vous, appelez le registraire, 272-7040.

vos petites annonces se paient facilement en utilisant la carte

CHARGEX

la presse

Birks
Couverts en plaqué Regency
25% DE RABAIS
Prix de réassortiment — du 4 au 22 septembre

Le meilleur plaqué argent du Canada

Le Regency de Birks est fabriqué dans nos propres ateliers d'orfèvrerie. C'est le moment de profiter de ce rabais de 25% pour compléter votre service ou en commencer un.

De gauche à droite, voici les 6 modèles Regency: Cascade, York, Queen Mary, Richmond, Old English, Louis de France.

Coffrets

Durant cette période d'aubaine seulement, les coffrets en noyer, bois fruitier et acajou au prix courant de $22.50 à $55.00 se vendront de **$19.00 à $46.50**.

	Prix courant	En solde
Cuiller à café	1.75	1.31
Petite cuiller à thé	2.00	1.50
Grande cuiller à thé	2.25	1.69
Cuiller à dessert	3.25	2.44
Cuiller à soupe	2.75	2.06
Fourchette à déjeuner	3.25	2.44
Fourchette à dîner	3.50	2.62
Fourchette à salade	3.00	2.25
Couteau à déjeuner	4.75	3.56
Couteau à dîner	5.00	3.75
Couteau à beurre	3.50	2.62
Couteau à beurre (manche évidé)	4.25	3.19

	Prix courant	En solde
Couteau à gâteau (dentelé)	10.00	7.50
Fourchette à viande froide	6.00	4.50
Fourchette à cornichons	3.00	2.25
Couteau à tarte (forgé)	10.00	7.50
Cuiller et fourchette à salade en bois (la paire)	12.50	9.37
Cuiller à sucre	3.50	2.62
Pince à sucre	3.50	2.62
Cuiller de service	4.00	3.00

Vingt-huit autres articles sont aussi offerts à 25% de rabais

Facilités de paiement, si désiré.

BIRKS
JOAILLIERS

PETITES ANNONCES

101 Propriétés à vendre

VENDU
IMMEUBLES GOULET REALTIES
CECI EST NOTRE ÉCRITEAU FAVORI PERMETTEZ-NOUS DONC DE FAIRE EN SORTE QU'ON LE POSE SUR VOTRE PROPRIÉTÉ
Bureau ouvert de 9 a.m. à 9 p.m.
SYSTÈME DE VENTE GARANTIE - FINANCEMENT JUSQU'À 90%
(BROKERS) Immeubles Goulet Inc. (COURTIERS)
3130 est, rue SHERBROOKE Tél.: 526-6655

ADAM, 6X5, excellente condition, très propre, comptant $6,000. Monette 526-6655.
IMMEUBLES GOULET, COURTIERS

AHUNTSIC, 2-6, semi-détachée, deux garages, comptant $5,000. Roger 526-6655.
IMMEUBLES GOULET, COURTIERS

ANJOU, duplex avec luxueux bachelor, foyer, comptant $5,000. Mongeon 526-6655.
IMMEUBLES GOULET, COURTIERS

ANJOU. Duplex 2X5 avec sous-sol, prêt pour bachelor, très propre. Près Métropolitain. Doit vendre vite. Comptant $2,500. MLS. J. P. Lavigne 254-6085.
IMM. WESTGATE, COURTIERS

AUTEUIL, propriétaire déjà transféré, charmant bungalow pierre, brique, 5 pièces, plus extras. Grand terrain, hypothèque 6¾%, prix $18,900. Appeler immédiatement, 670-3334.
IMM. DUQUETTE COURTIERS

AVENUE P.A.T., 8x4½, neuf, chauffage électrique, comptant $10,000. Loranger, 526-6655.
IMMEUBLES GOULET, COURTIERS

AVENUE, 6X4, pas chauffés, conditions parfaites, comptant $10,000. Beaudry 526-6655.
IMMEUBLES GOULET, COURTIERS

AYLWIN 12X4 non chauffés, revenu $9,850, comptant $6,000, offres. Côté 526-6655.
IMMEUBLES GOULET, COURTIERS

AYLWIN, duplex nord Sherbrooke, très propre, prix $15,000. Beaudry, 526-6655.
IMMEUBLES GOULET, COURTIERS

BALDWIN, duplex moderne, garage, occupation immédiate. Prix $23,000. Jetté, 526-6655.
IMMEUBLES GOULET, COURTIERS

BELOEIL, bungalow brique Alcan, 5 pièces, 3 chambres, portes patio, très belle salle de bains, accessoires couleur, planchers chêne, conn. lav.-séc., propriétaire transféré, comptant $5,000, termes discutables. M.L.S. Marthe Festa 467-0285, 467-5118.
IMM. WESTGATE, COURTIERS

BERNARD, placement, revenu $11,040, 30'x92', comptant discutable. Offre. Loranger, 526-6655.
IMMEUBLES GOULET, COURTIERS

BORDEAUX, 1x6, 4x4, parfaite condition. Toit neuf, comptant $6,000. Boyer, 526-6655.
IMMEUBLES GOULET, COURTIERS

BOUCHERVILLE, cottage de 6 pièces, 3 chambres à coucher, 1½ salle de bains, garage. Joli terrain arboré. Prix réduit à $19,000. Occupation immédiate. MLS. Joyce Faughnan, 653-3169 ou 679-2400.
TRUST ROYAL, COURTIERS

BOUCHERVILLE, bungalow brique, 5 pièces, sous-sol fini, grand terrain, paysager, occupation 1er octobre. M.L.S. Rollande Gélinas 655-7611, 655-7693.
IMM. WESTGATE, COURTIERS

BOUCHERVILLE, magnifique bungalow, pierre, brique, 8 pièces, 5 chambres, salle lavage rez-de-chaussée, décoration hors pair, superbe terrain, 7,525 p.c. M.L.S. Violette L. Lagacé 655-7611, 655-4763.
IMM. WESTGATE, COURTIERS

BOUCHERVILLE, 2 maisons modèles, au prix 1972, bungalows, 3, 4 chambres à coucher, à partir $17,120 et plus aussi avec salle de jeux finie et abri de voiture. 655-1020, 365-3408.

BOUL. ROLLAND, duplex neuf, luxueux, 2-5½, plus sous-sol, (3½) fini, garage. Près autobus, centre d'achats, écoles. Maison modèle, 11623 boul. Rolland. (Nord Henri-Bourassa). 259-2757. J. Robert Blouin, constructeur.

BOULEVARD Rosemont, 8e Avenue, triplex, locataires permanents, $25,750. 336-9236.

BOULEVARD, Sainte-Dorothée, cottage 15 ans, moderne, réelle occasion, $10,500. Monette, 526-6655.
IMMEUBLES GOULET, COURTIERS

BROSSARD, cottage-duplex, hypothèque 8¼%, près autobus, écoles, parcs. Occupation immédiate. 671-4646.

BROSSARD, section "V". Magnifique maison de brique à niveaux multiples, salle à dîner, salle familiale, 4 chambres à coucher, 1½ salle de bains. Chauffage à l'huile. 7%. $178 par mois avec bon comptant. MLS. Hélène Gagné 672-6450 ou 670-9158.
IMM. WESTGATE, COURTIERS

BROSSARD. Bungalow situé dans secteur B. 4 chambres à coucher, cuisine avec dinette. Près des écoles et terrains de jeu. Comptant demandé $4,000. Prix $25,000. Jeannine Vachon, 672-6450 ou 676-9990.
IMM. WESTGATE, COURTIERS

BROSSARD. Très luxueux duplex, 2X5½ plus sous-sol fini avec foyer et 2 pièces, garage double, intérêt à 6½%. Prix env. $4,000. Pour plus de renseignements: Lise Brunelle 672-6450 ou 671-6783.
IMM. WESTGATE, COURTIERS

CARTIER, quinze logements, revenu $15,600, comptant $15,000. Offre. Bilodeau, 526-6655.
IMMEUBLES GOULET, COURTIERS

CASGRAIN, Villeray, 1x6, 4x3, revenu $3,816. Comptant $5,000. Mongeon, 526-6655.
IMMEUBLES GOULET, COURTIERS

CENTRE-EST. Maison brique et pierre, 3X7, fenêtres aluminium. Très bonnes conditions. Appelez M.L.S. Carole Paradis 254-6085, 332-2145.
IMM. WESTGATE, COURTIERS

CHAPLEAU, 2x6, rue tranquille, propre, faites offre. $15,000. Jetté, 526-6655.
IMMEUBLES GOULET, COURTIERS

CHRISTOPHE-COLOMB, 1x8, 4x5, revenu $4,574. Comptant $7,000. Roger, 526-6655.
IMMEUBLES GOULET, COURTIERS

COTE STE-CATHERINE, comté Laprairie, bungalow 1962, terrain 75 x 120, 6 pièces, chauffage central, garage double, prix $15,500. 632-0367.

CUVILLIER, 1x6, 4x3, revenu $3,180. Prix $17,900. Comptant $4,000. Hamel, 526-6655.
IMMEUBLES GOULET, COURTIERS

DAVIDSON, triplex, sous-sol fini, très propre, $22,500. Saint-Pierre, 526-6655.
IMMEUBLES GOULET, COURTIERS

DE LANAUDIERE, Laurier, bungalow 4 pièces, libre, aubaine prix $9,500. Monette, 526-6655.
IMMEUBLES GOULET, COURTIERS

DE LA ROCHE, Rachel, 2x4, construction moderne, 2 garages, prix évaluation. Monette, 526-6655.
IMMEUBLES GOULET, COURTIERS

DE LA SALLE, duplex, 2-5, bas libre octobre, sérieux seulement, 259-6367, 729-1048.

DE LORIMIER nord, triplex, occupation immédiate, prix évaluation $23,000. Jetté, 526-6655.
IMMEUBLES GOULET, COURTIERS

DE TECK, duplex, face parc, comptant $3,000. Financement facile. Loranger, 526-6655.
IMMEUBLES GOULET, COURTIERS

DE NORMANVILLE près Jean-Talon, métro, triplex, 1-6, sous sol, 2-3. 627-4853.

DES ECORES, près Bélanger, 1-6, 2-4, site idéal, garage, R. Girard, Astral Courtiers, 727-7048.

DES ERABLES, 3x6 logements chacun, bons revenus, évaluation $90,000. Aubaine $75,000. Côté, 526-6655.
IMMEUBLES GOULET, COURTIERS

DICKSON, près Sherbrooke, duplex très moderne, prix $20,000. Beaudry, 526-6655.
IMMEUBLES GOULET, COURTIERS

D'ORLEANS, triplex 1x5, 2x3, garage, prix $30,000. Roger, 526-6655.
IMMEUBLES GOULET, COURTIERS

DROLET, duplex, garage double, châssis aluminium, $12,500. Comptant $3,000. 843-8660.

2400 DUQUESNE, rue tranquille, face parc, libre à l'acheteur, duplex, sous-sol fini, bachelor, 259-5192.

DUVERNAY, split-level, 3 chambres, sous-sol fini, garage niveau de la rue. Près pont Papineau, centre d'achat. Hypothèque 6%, pas d'agent. 661-7600.

DUVERNAY, bungalow, bord eau, 5, foyer, garage, $40,000. 669-0919, 661-1365.

EMILE-JOURNAULT, 636 coin Faucher. Duplex. 5 pièces, garage. Particulier, 663-1563.

FABREVILLE, grande maison, vendre ou louer, termes faciles. 430-4019.

FULLUM, 3x6, revenu $2,940. Prix évaluation. Faites offre. Coupal, 526-6655.
IMMEUBLES GOULET, COURTIERS

GOUIN EST, bungalow sept pièces, $12,000. Comptant discutable. Loranger, 526-6655.
IMMEUBLES GOULET, COURTIERS

GREENFIELD PARK, 81 Bockus, triplex, briques, 2-3, 1-4, nouvellement décoré, terrain 60x90, $12,500, comptant $2,000, balance $120 par mois. 937-3706.

GREENFIELD PARK, 97, 3e Rue, cottage briques, semi-détaché, 8 pièces, 4 chambres à coucher, chauffage eau chaude, fraîchement redécoré, terrain 40 x 100, occupation immédiate, intérêt 8½%, $15,900, comptant $2,500, balance $150 par mois, 937-3706.

IBERVILLE, 2x5, entièrement rénovés, modernes, fenêtres métalliques, $9,000. Saint-Pierre, 526-6655.
IMMEUBLES GOULET, COURTIERS

JEANNE-D'ARC, duplex semi-détaché, $24,500. Impeccable. Comptant discutable. Boyer, 526-6655.
IMMEUBLES GOULET, COURTIERS

JOLIETTE, 6 logements, revenu $5,940. Très moderne, offre. Coupal, 526-6655.
IMMEUBLES GOULET, COURTIERS

LASALLE, Terrasse Cavalier, 2-5½ plus bachelor, chauffage électrique, salle de jeu, garage double. Balance loyer. Verdun Realties, courtiers, 766-3541.

LASALLE, incroyable, $2,000 comptant, achète 2-3 pièces, cave, réduit $12,000. Hypothèque 7%, balance loyer $60. Verdun Realties, courtiers, 766-3541.

LONGUEUIL (Vieux), duplex détaché, 5 pièces, très propre, grand garage, joli terrain, $21,500 seulement. Imm. Gueymard, courtiers 677-5216.

LONGUEUIL (Vieux), près Caisse Pop, 4 beaux logements, 8 pièces propriétaire, style et qualité, valeur incontestable. Imm. Gueymard, courtiers, 677-5216.

LONGUEUIL. Triplex 1968, 2-5½, 1-4½, chauffage électrique, rapport annuel $5,000. Mensualités $265, taxes incluses. Hypothèques à 7% fixes. Transport CTM direct au métro. Pour informations, Mme Dauphinais, 651-1000 ou 651-3122.
MONTREAL TRUST COURTIERS

LONGUEUIL, six logements tous loués avec baux. Revenu annuel de $9,456. Occasion. Excl. Prix demandé $57,500. Appelez Claude de Montigny 672-6450 ou 678-0942.
IMM. WESTGATE, COURTIERS

LONGUEUIL (Vieux), pourquoi ne pas voir ce magnifique bungalow. Grand salon avec foyer naturel et plafond cathédrale. Salle à dîner avec salle familiale adjacente. 3 chambres à coucher, garage double. Beaucoup d'extra. M.L.S. Hélène Khouzam, 659-9574 ou 679-2400.
TRUST ROYAL, COURTIERS

LONGUEUIL. Le charme et la chaleur du Domaine Bellerive. Grand cottage brique semi-détaché, 7 grandes pièces. Beau sous-sol "fini". Vaste terrain gazonné. Occupation mai '74. Seulement $18,500. Comptant $2,500. Appelez R. Fortin 679-8220 — 658-2968.
IMM. WESTGATE, COURTIERS

MARIE-ANNE, triplex propre, bien situé, comptant $4,000. Saint-Pierre, 526-6655.
IMMEUBLES GOULET, COURTIERS

MARSEILLE, bungalow prix à discuter. Sous-sol fini. Foyer. Coupal, 526-6655.
IMMEUBLES GOULET, COURTIERS

McMASTERVILLE, bungalow surélevé, 9 pièces, 4 chambres, chauffage électrique, installation L/S, foyer, buanderie, plancher, parqueterie, sous-sol fini, terrain paysager, M.L.S. information Béatrice Provencher. 467-0285, 793-2519.
IMMEUBLES WESTGATE COURTIERS

McMASTERVILLE (Beloeil) bungalow brique romaine, très propre, 7 pièces, dont 4 chambres, sous-sol fini, plusieurs extra, comptant $3,500, taxes totales $396.00. M.L.S. Pour visiter appelez Marthe Festa 467-0285, 467-5118.
IMMEUBLES WESTGATE COURTIERS

MERCIER: triplex semi-détaché, 1x6, 2x4, à l'étage. Faut vendre. Prix discutable. M.L.S. Roméo Messier, 254-6085, 351-3931.
IMMEUBLES WESTGATE COURTIERS

MONTREAL-NORD, duplex avec commerce sur rue De Castille entre Pie-IX et Lacordaire, local du bas disponible pour le 1er octobre. Prix à discuter. 322-0310.

MONTREAL NORD, 12270 boul. Rolland, app. 3, cinplex, 3-5½, 2-4½, salle de jeu, garage, chauffage électrique, hypothèque 8¾%, comptant $10,000 et plus. Direct du constructeur, 323-1403, 388-1825.

MONTREAL-NORD, rue London, joli bungalow 5 pièces, sous-sol fini, salle de jeux, bar, garage, chauffage électrique, pas d'intermédiaire, prix à discuter, 322-4096 soir.

MONTREAL-NORD: superbe cottage détaché, portes et châssis aluminium. Intérieur impeccable. Faut visiter. M.L.S. Henry Padulo 254-6085, 254-4208.
IMMEUBLES WESTGATE COURTIERS

MONTREAL-NORD: Duplex attaché, brique, pierre, bachelor, garage. Bon prix. M.L.S. Marcel Forget 254-6085.
IMMEUBLES WESTGATE COURTIERS

MONTREAL-NORD, paroisse Ste-Colette, triplex semi-détaché, fermé, revenu $370 mois. 655-5879, 651-3100.

MOUSSEAU, placement, 8-5 logements, revenu $9,600; comptant $8,000. Hamel, 526-6655.
IMMEUBLES GOULET, COURTIERS

NOUVEAU BORDEAUX, split level, 4 chambres, 3 salles de bain, salon, salle à dîner, cuisine avec dinette, garage double. Prix demandé $50,000 pas d'agent. 845-6543, 1-227-2992.

NOUVEAU BORDEAUX, duplex près centre d'achats Normandie, 2 x 5½, $285 revenu mensuel. Prix $39,900. Léon Kordzian courtiers, 331-5355.

NOUVEAU BORDEAUX, duplex près centre d'achats, école et transport, $41,500, M. Jacques, 331-5355, Immeubles Kordzian courtiers.

NOUVEAU BORDEAUX, duplex extra large, 2 x 6, sous-sol fini, foyer naturel. Prix $45,500, M. Jacques, 331-5355, Immeubles Kordzian courtiers.

NOUVEAU-ROSEMONT, duplex 1969, salle jeux, garage, comptant $5,000. Côté, 526-6655.
IMMEUBLES GOULET, COURTIERS

ORLEANS, 6x4, pas chauffé, revenu $4,092. Prix $19,000. Beaudry, 526-6655.
IMMEUBLES GOULET, COURTIERS

ORLEANS, Mont-Royal, 2x4, prix $15,000. Comptant $4,000. Mongeon, 526-6655.
IMMEUBLES GOULET, COURTIERS

PAPINEAU, Masson, 1x8, 4x4, revenu $5,052, comptant discutable. Mongeon, 526-6655.
IMMEUBLES GOULET, COURTIERS

PONT-VIAU: genre cottage. Rénovée 1969, 4 chambres. Garage. Doit vendre. Comptant $2,500. M.L.S. J.-P. Lavigne 254-6085.
IMMEUBLES WESTGATE COURTIERS

REPENTIGNY: rue Notre-Dame, sur terrain 110x100, spacieux bungalow, 6 pièces, salle de jeu avec foyer. Relié au bungalow, pavillon avec bachelor ou bureau professionnel. Un alliage de confort. Lise D. Ferland 254-6085, 581-3790.
IMMEUBLES WESTGATE COURTIERS

RIVE-SUD, St-Lambert, duplex, lave-vaisselle encastré, broyeur, tapis mur à mur, draperies et rideaux, etc., etc. 2x6 près de tout, semi-détaché, $26,500, 554 rue Notre-Dame, particulier seulement, 672-0243.

ROSEMONT, duplex, chauffage électrique, couverture neuve, comptant $2,500. Monette, 526-6655.
IMMEUBLES GOULET, COURTIERS

ROSEMONT, duplex commercial, revenu $5,100. Comptant $5,000. Bilodeau, 526-6655.
IMMEUBLES GOULET, COURTIERS

ROSEMONT, 34e, bungalow, soubassement fini, couverture ardoise. $29500. Boyer 526-6655.
IMMEUBLES GOULET, COURTIERS

SAGARD, Jean-Talon, 4x4, revenu $3,204, comptant $5,000. Mongeon, 526-6655.
IMMEUBLES GOULET, COURTIERS

SAINT-ANDRE, 6x5, revenu $4,812, prix évaluation, faites offre. Coupal, 526-6655.
IMMEUBLES GOULET, COURTIERS

SAINT-ANDRE, duplex près métro Jarry, $16,800. Offre. Jetté, 526-6655.
IMMEUBLES GOULET, COURTIERS

ST-ANDRE, Mont-Royal, près métro, 2 duplex collés, très propres, cave cimentée, garages. Agents s'abstenir. 523-7689.

ST-BASILE: split-level tout brique au coeur du village. 10 pièces, 7 chambres, 2 salles de bain, maison bien décorée, abri, terrain 11829 p.c. On demande $27,500. M.L.S. 653-2496.
IMMEUBLES WESTGATE COURTIERS

ST-BASILE: près de toutes commodités. Impeccable bungalow 7 pièces, 3 chambres, tapis de qualité. Attrayante salle familiale. Abri, beau terrain. M.L.S. $22900. 653-2496.
IMMEUBLES WESTGATE COURTIERS

ST-BRUNO, cottage semi-détaché, 6½ pièces, 1½ salle bains, face école, clôturé, paysager, sous-sol fini, construction 1970, prix demandé $17,500. 653-0880.

SAINT-BRUNO, cottage très propre de 5 pièces, grande cuisine, tapis mur à mur, joli terrain, face au parc et école. Prix demandé $17,900. Petit comptant. MLS. Joyce Faughnan, 653-3169 ou 679-2400.
TRUST ROYAL, COURTIERS

ST-BRUNO: magnifique résidence dans secteur prestigieux. 10 pièces, 5 chambres, salon avec foyer, salle familiale; salle dîner séparée. Piscine. Terrain boisé 17,500 pi. c. On demande $45,000. Appelez Janine Hudson 653-2496, 653-2701.
IMMEUBLES WESTGATE COURTIERS

ST-BRUNO: bungalow condition impeccable, 3 chambres, salon, belle cuisine avec portes patio. Terrain paysager, 6,700 pi. clôturé $24,300. M.L.S. Nicole Tanguay 653-2496, 653-2568.
IMMEUBLES WESTGATE COURTIERS

ST-BRUNO: aubaine à ne pas manquer. Très joli bungalow aluminium 5 pièces, 3 chambres. Terrain paysager. Réduit de $19,500. à $18,500. pour vente rapide. Monique Côté 653-2496, 653-3746.
IMMEUBLES WESTGATE COURTIERS

ST-BRUNO: beau, bon, pas cher! Bungalow 6 pièces, 3 chambres, grand terrain près de la gare. Hypothèque à 6¼%. Comptant $3,000. Commanderait balance de vente. Prix $20700. J.-P. St-Pierre 653-7841, 653-4435.
IMMEUBLES CARBONNEAU, COURTIERS

SAINTE-CATHERINE, propriété commerciale, bon placement, revenu $26,760 pour $15,000. 526-6655.
IMMEUBLES GOULET, COURTIERS

SAINTE-CATHERINE, bâtisse commerciale, idéale pour brasserie, comptant $10,000. Beaudry, 526-6655.
IMMEUBLES GOULET, COURTIERS

SAINT-DENIS, commerciale, revenu $5,572, évaluation $24,500. Vendons $21,500. Bilodeau, 526-6655.
IMMEUBLES GOULET, COURTIERS

STE-DOROTHEE, bungalow 7 pièces, chauffage électrique, garage. Soir: 689-0957.

SAINT-HUBERT, Plateau, duplex propre, libre, 60 jours; $13,500. Loranger, 526-6655.
IMMEUBLES GOULET, COURTIERS

SAINT-HUBERT, $23,500, bungalow 5 pièces, terrain 70x90. Hypothèque 8½%, très bonne occasion. MLS. M. Bournival, 672-0782 ou M. Laurence, 672-1064 ou 679-2400.
TRUST ROYAL, COURTIERS

STE-JULIE: attrayant et impeccable bungalow tout brique, 3 chambres, porte patio grande dinette avec balcon, garage, chauffage à l'électricité. Beau terrain de 7,163 p.c. M.L.S. $26,900. Thérèse Bienvenu 653-2496, 653-3996.
IMMEUBLES WESTGATE COURTIERS

STE-JULIE: domaine des Haut-Bois. Une belle Canadienne! 3 lucarnes, salon avec foyer, s.a.d., 4 chambres, abri d'auto. Secteur merveilleusement boisé avec vue sur la montagne. Nouvelle inscription. Exclusive. $37,700. Nicole Tanguay 653-2496, 653-2568.
IMMEUBLES WESTGATE COURTIERS

STE-JULIE, Haut-Bois, quoi de mieux à $25500, 5½ pièces, salle familiale avec foyer, 2 portes patio, vue magnifique de la plaine de St-Laurent. J.-P. St-Pierre 653-7841, 653-4435.
IMMEUBLES CARBONNEAU, COURTIERS

ST-LAMBERT, Préville, bungalow 6 pièce, bien reluisantes de soleil. Foyer, chambre de maîtres avec toilette et douche privée. Chauffage eau chaude. Beau terrain paysager. On demande $30,000. Appelez Claude de Montigny, 672-6450 ou 678-0942. MLS.
IMM. WESTGATE, COURTIERS

ST-LAURENT, duplex extra De luxe, construction neuve, 2 x 6½, revenu annuel $3360. Léon Kordzian courtiers, 331-5355.

ST-LEONARD
St-Léonard, bungalow 1958, entrée split level, salle à dîner. Foyer, salle de jeu, 5 chambres, patio, terrain paysager. Foyer BBQ. $3,500 comptant. Visitez avec Caroll Gilbert 353-8770, 526-4342.
MONTREAL TRUST COURTIERS

ST-LEONARD près Jean-Talon, triplex 1x6, 3x4½, foyer au sous-sol, garage double de façade, comptant $7,500. Informations Gisèle Barrette, 324-0852, 353-8770.
MONTREAL TRUST COURTIERS

SAINT-MICHEL, 8x4, 15e, $7,740 revenu, hypothèque caisse populaire; propriétaire transféré. 526-6655.
IMMEUBLES GOULET, COURTIERS

ST-PAUL-L'ERMITE: succession. Bungalow brique 40x40, 5 pièces. On demande $17,500. Faites offre. Appeler Irène Palmorino 254-6085, 581-5663.
IMMEUBLES WESTGATE COURTIERS

SAINT-ZOTIQUE, 9x5, très propre, réduit $42,000. Financement facile. Loranger, 526-6655.
IMMEUBLES GOULET, COURTIERS

TETREAULTVILLE, bungalow dégagé, grand terrain, prix $12,500. Offre. Côté, 526-6655.
IMMEUBLES GOULET, COURTIERS

TETREAULTVILLE, bungalow, grand terrain, prix $6,000. Baur, 526-6655.
IMMEUBLES GOULET, COURTIERS

VALLEYFIELD, magnifique bungalow de luxe, rue Jacques-Cartier, 10 pièces, 3 salles de bains. Sous-sol fini. Chauffage électrique. Maison entièrement isolée. Terrain 9400 p.c. Abri d'auto. Près toutes commodités. Prix demandé: $60,000. Hypothèque transférable à 7%. Comptant à discuter.
R. Loisel. Rés.: 1-371-2333, bur.: 1-373-0850.

VARENNES Au bord du fleuve, 12 milles du pont tunnel, cottage style canadien 14 pièces magnifiques boiseries et planchers ouvragés. Confort ultra-moderne sur un terrain unique de 145,000 p.c. Prix $110,000. Toute offre valable sera étudiée. Appelez Mme Dauphinais 651-1000 ou 651-3122.
MONTREAL TRUST COURTIERS

VERDUN, 4 logis, 2 garages, cave ciment, comptant, $8,000, balance 8%, quelle est votre offre? Verdun Realties, courtiers, 766-3541.

VERDUN, boul. LaSalle, face fleuve, cottage 6 pièces, grand terrain, comptant $5,000. Balance 7%; conditions faciles. Verdun Realties, courtiers, 766-3541.

VERDUN. Cottage avec tout le confort et l'espace souhaités. 8 pièces, sous-sol fini. Prix modique: $14,500. Une réelle aubaine. Serge Cadieux 676-7955, 678-0755.
IMMEUBLES BEAUDRY INC.

VILLE LASALLE, nouveaux duplexes, 3 chambres à coucher, salle de séjour, cuisine complète avec dinette, salle de bains, salle de jeux finie avec foyer ouvert plus studio-garçonnière 2½ pièces. Pièces vastes et spacieuses, libre immédiatement. Ouvert aux visites au 2380 rue Lapierre. Tél. 363-3271, 488-8887.

VIMONT, Laval, aubaine. Maison neuve directement du constructeur, intérêt 8¾%. Prix $16,500. Livraison immédiate. Tél. 688-4327.

WURTELE-HOCHELAGA, bungalow six pièces, comptant $2,500. Offre. Bilodeau, 526-6655.
IMMEUBLES GOULET, COURTIERS

BUNGALOW style Ranch à Bois-des-Filion, $23,000. 366-6966.

COMMERCIAL et résidentiel, triplex, prix $31,000, revenus $4,980, 381-1089.

DEPART, 6x3 modernes, Parc Lafontaine. Bon revenu. Offre raisonnable. 523-9842.

DUPLEX, 5½-5½, boul. St-Michel, sous-sol fini, plusieurs extra. Hâtez-vous de voir cette maison et évitez-vous tout désappointement. Une aubaine à $32,000. Investissez maintenant.
N. EZEKIEL, 683-3386, 937-9291
CANADA PERMANENT TRUST COURTIERS

DUPLEX, Dickson-Sherbrooke, détaché, entièrement rénové, grande terrasse, particulier, 254-6947.

DUPLEX, 2-4 pièces, règlement de succession. 7047 St-André, 321-5111.

DUPLEX, 2 X 6, coin St-Hubert, Mont-Royal, $15,500. Taxes: $371. 666-6846. Propriétaire.

LIBRE IMMEDIATEMENT
Ahuntsic près Métropolitain, duplex semi-détaché, 2X5, parfaite condition, $30,000.
E. A. PEREZ soir 731-1468
SOCIETE NATIONALE DE FIDUCIE
Succursale Salaberry 331-7582

MAGNIFIQUE spacieuse résidence, sur boul. Lévesque entre Papineau et boul. Pie-IX, façade sur rivière, vue panoramique, peut être convertie facilement pour clinique médicale, bureau de notaire, club privé ou autres. Information: 259-6917, pas d'agents.

PROPRIETE 7 pièces, clapboard, un étage, garage, foyer naturel, bord du Richelieu, terrain 20,000 p.c., ombragé. Prix $37,500.
LES IMMEUBLES RICHELIEU ENRG
160 rue Longueuil, St-Jean
1-347-5511
Michel Thibodeau, courtier 348-2575 soir

TRIPLEX moderne, 1-9, 2-5½, construction 1966, 353-4747.

VALEUR exceptionnelle, triplex, 9 pièces plus 2-3, loués, face Parc St-Donat, près école polyvalente, métro, centre d'achats. 254-4468, 722-0983.

102 Propriétés à revenus à vendre

ANJOU, 2 propriétés, 8 logis, 5½, construction 5 ans, 631-3385.

BOUL. ST-JOSEPH est, maison appartements, à vendre, refaite à neuf, 1-7 pièces libre. 627-2414.

BOURBONNIERE, 6 logements, non chauffés, revenu $6192. Prix $45,000. 372-6958.

CHRISTOPHE-COLOMB, 54 LOGEMENTS. REVENU $108,000. COMPTANT DISCUTABLE. 352-6799.

COTE ST-PAUL, aubaine. 5774 à 5790 Hadley, 9-4, évaluation $29,500. Prix: $26,500, revenu $5640. Comptant $5000 ou plus, fenêtres aluminium, 220, balcons acier. 387-9265.

DUVERNAY, maison appartements, 15 logements de 4½, faciles à louer. Très bons revenus. Boul. Lesage, 325-4710, 665-8203. M. Jean.

4550 A 4560 FABRE, 6 logements, de 4 et 5 pièces. Aubaine. 721-7122.
IMM. GEO. BERGERON COURTIER

FLEURY OUEST, coin rue, 6 logements chauffés, près métro, bon revenu, Propriétaire, 381-0409, 681-9158.

LASALLE, 5-plex moderne. Très bien situé. Construit 1971. Revenu $7,500 par an. La maison désirée. MLS. P. Du Temple, 363-7000; rés. 365-5070.
IMM. WESTGATE, COURTIERS

L'ASSOMPTION, propriété avec restaurant épicerie. Cause départ. Bon prix. 589-3159.

LAVAL, Ste-Rose, bloc de 8 logements, construction 1969, tout à l'électricité, prix $60,000. 729-3251.

LONGUEUIL, 16 logements, prix demandé $146,000. Comptant $20,000. Bon revenu. 679-5690.

LONGUEUIL, 8 appartements, construction 4 ans, revenu $12,000, prix $72,900. Comptant discutable. Pas d'agents. Avant 5 h. 525-4361, après 5 h. 655-0512.

MONT-ROYAL (Papineau), magasin 2 étages, 47' x 80', salle. Comptant $25,000. 521-1763.

MONTREAL-OUEST, commercial, 6 magasins, 1 bureau, 3 logements, revenu $18,760. Prix $103,000. Comptant $15,000. Evaluation $117,000. Revenu net 19%. Jour 482-1951, soir 487-2777.

MONTREAL NORD, 12270 boul. Rolland app. 3, cinplex, 3-5½, 2-4½, salle de jeu, chauffage électrique, hypothèque 8¾%, comptant $10,000 et plus. Direct du constructeur, 323-1403, 388-1825.

ONTARIO, St-Donat, 12 logements, revenu $12,600, prix $95,000, comptant $20,000, pas d'agent. Inf. 728-5384.

POINTE-AUX-TREMBLES, 8-4½, revenu $10,500. 655-5879, 651-3100.

POINTE-SAINT-CHARLES, magnifique 7 logements sur rue propre et tranquille. Prix évaluation. Revenu $7,000 par année. MLS. Pascal Corsilli, 254-6085, 336-1312.
IMM. WESTGATE, COURTIERS

102 Propriétés à revenus à vendre

POINTE ST-CHARLES, 8 logements, revenu annuel $8400. 430-4548.

ROSEMONT, coin 23e Avenue, revenu $5616; complètement rénovée, comptant $8,000. R. Girard, Astral Courtiers, 727-7048.

ROSEMONT, 20 LOGIS, REVENU $31,000. COMPTANT DISCUTABLE. 352-6799.

ST-CHRISTOPHE, Ontario, 2-5 pièces, revenus $1,440, $7,000, pas d'agent, 669-3383.

SAINT-JACQUES ouest, $3,000 comptant, 5 logis, évaluation $21,000. Sacrifiera $16,500, balance 7%; occasion pour bricoleur. Verdun Realties, courtiers, 766-3541.

ST-HUBERT, 1637, mortalité, discrétion, aubaine jamais vue, revenu $10,500, prix $41,800, faut vendre, 722-7850.

TETREAULTVILLE, propriété à revenus, 1 magasin avec 1 logement. 351-3760.

VERDUN, $5,000 comptant, achète 6 logis non chauffés, cave, garage, 220, couverture neuve. Revenu $4956. Offre. Verdun Realties, courtiers, 766-3541.

APPARTEMENTS, 30% sur investissement $10,000-$15,000. Vente privée, 747-9245.

POUR PROFESSIONNEL
Métropolitain et métro, triplex détaché sur coin de rue, avec entrée privée, logement principal récemment meublé et décoré comprenant 11 pièces, (2 chambres de bains et sous-sol fini). Prix $65,000 avec petit duplex inclus, cause départ. Rendez-vous 678-8479 ou 271-6288.

RUE ST-HUBERT, 25 petites pièces à augmenter, bons revenus. 276-8911.

103 Propriétés demandées

BEAU "LAC" COURTIERS
Confiez-nous votre propriété. Sans frais d'inscription financement 90%.
389-6115

ACHETERAIS COMPTANT VERDUN, LASALLE OU LES ENVIRONS. 767-5028.

AVONS clients avec comptant. Pour propriétés unifamiliales, duplex, triplex. Attendons votre appel. 844-8407.
SOCIETE NATIONALE DE FIDUCIE

CLIENTS achèteraient propriété Montréal-Nord, St-Léonard, Ahuntsic. Pro. Realties. 325-1357.

PARTICULIER achèterait propriété revenu, Montréal, comptant, occasions, pas d'agent. 527-0828.

104 Cottages-Bungalows (achat, vente, échange)

STE-MARTHE-SUR-LE-LAC, Bungalow style colonial, grand terrain, vue sur lac, quartier résidentiel, 473-6865.

105 Propriétés de campagne (achat, vente, échange)

CHERTSEY, 55,000 pieds carrés, 200 pieds bord du lac, 4 chalets, tous meublés. Accommodations 40 personnes. 388-6089.

LAC CARRE, maison avec camp, face au lac. 1-819-688-2070.

LAC privé, 400 acres de terrain boisé, petit chalet, 45 milles de Montréal, près de Brownsburg. Pour renseignements 533-6688. Thomas P. Hall Interurbain.

SABREVOIS, comté Iberville, près St-Jean, vieille maison, 7 app., prix à discuter. 1-347-7814.

ST-EUSTACHE, magnifique résidence au bord de l'eau, terrain 100x200, arbres, terrassement fini, pierres briques, 8½, 2 salles de bains, 2 garages, foyer, 3 revenus au sous-sol. 472-1511.

106 Propriétés à l'extérieur de Montréal, (achat, vente, échange)

NUEVA ANDALUCIA
COSTA DEL SOL
condominiums, villas, terrains, lease Backs situés dans développement exclusif 1½ milles plage. Port pour 915 bateaux, 3 parcours de golf, etc. participez à notre vol d'inspection le 27 septembre. Appelez ou écrivez à
IMMEUBLE ZURICK INC.
175 EST SHERBROOKE
MONTREAL 129, QUEBEC
845-3151

CANTONS DE L'EST
Lots partiellement boisés, moins de .04 le pied carré, près du village Fulford. Prenez Bromont sortie 44, autoroute des Cantons de l'Est, traversez route 241 et continuez 4 milles sur route Fulford Foster. Informations sur place, de 2 à 5 p.m. Samedi, dimanche, lundi ou appelez Montréal, 845-3339.
FULFORD LAKE ESTATE

HOWICK, ancienne maison de briques, près rivière Châteauguay, environ 25 milles de Montréal, pour informations 825-2501.

JOLIETTE, près du Théâtre des Prairies, cottage, 7 pièces, 2 chambres, foyer, chauffage électrique. Emplacement 35,000 p.c., 125 arbres, bord de rivière, face au golf, cause départ, $22,000, libre. 759-1592.

VAL-MORIN, maison pierre, 90x45, 2 étages, 2 logements de 7 pièces, terrain 60,000', jour: 274-9421, soir: 739-1101. Fins de semaine 76, 11e Avenue, Val-Morin.

108 Maisons mobiles

MAISONS MOBILES
SPECIAL — MEUBLEES
$7,995
ACHETEZ AVEC CONFIANCE
1—FABRICATION CANADIENNE EXCLUSIVE
2—SERVICE A TRAVERS LE QUEBEC.
3—VASTE CHOIX, QUALITE A BAS PRIX.
4—FINANCEMENT SELON VOTRE BUDGET
5—ECHANGE... (MEUBLES ACCEPTES)
LAURENTIAN TRAILER
BLAINVILLE — 1260 BOUL. LABELLE — 914-430-3434
VAL-D'OR — 299 MILJOURS — 819-825-2204
QUEBEC — 2280 BOUL. HAMEL CUBERGER, QUEBEC — 418-688-9038
GRANBY — ROUTE 1 PRES ST-PAUL — 514-378-6444

BELOEIL, 12x60, avec terrain 100x102, remise, terrain fini, 467-1251, 467-8657.

MELOCHEVILLE, 68x14, de luxe, coloniale, meublée, installée bord de l'eau, patio, achetée avril 73, occupation immédiate. 1-429-7152.

VAN DYKE, 10x50, très propre, chauffage, meublée, frigidaire. $4,200. 625-5615.

MAISON mobile, loge 6 personnes, salle de bain 3 articles, 36x80. 6811, rue St-Jacques, N.D.G. 937-0750.

108 Maisons mobiles

À QUI LA CHANCE?
• MAISONS MOBILES GLENDALE
De 40 à 70 pieds de longueur, 12 et 14 pieds de largeur.
Prix à partir de $7,582 à $14,500
• EN PLUS
PREMIER Maison mobile 840 pieds de plancher, pour $8,700, livraison 100 milles à la ronde. Aussi terrains à vendre.
817A boul. St-Luc
St-Luc, comté St-Jean
861-6983

MAISON mobile 55 x 12, très bon ordre, meublée, $6,500, 589-3819, 589-3359.

1971, 50 x 12, meublée, installée, foyer, 666-9476, 477-0248. 22, Ile du Moulin, Terrebonne.

109 Immeubles, (achat, vente, échange)

ST-PAUL de Joliette, 175 X 250, bord de l'eau, 272-0109.

STE-THERESE, 25 TERRAINS, ECHANGERAIS POUR PLACEMENT, 722-1338.

PETITE PROPRIETE commerciale dans Longueuil, échangerais pour bungalow dans Longueuil. Valeur approximative $35,000. 721-7122.
IMM. GEO BERGERON COURTIER

111 Chalets (achat, vente)

VETERANS, SPECIAL
Jusqu'à octobre, chalet suisse, construit sur mesure, réidence entièrement équipée, foyer, 45 minutes, centre-ville, longeant ski, lac, piscine, golf, aucun comptant. $89.23 mensuellement. 849-9585.

LA SUISSE AUX LAURENTIDES
Chalet exclusif, architecture suisse, immense salle de séjour, foyer pierres, poutres cathédrales au plafond, habitable l'hiver, salle de bains tuiles céramique. Commodités. Plage sablonneuse privée sur lac non pollué. Court de tennis. Pentes de ski. $19,500. Comptant modique. 430-1500. 731-3501.

CHALET SUISSE, MODERNE, NEUF
45 minutes centre-ville. Logeant ski, lac privé, piscine, golf. Boisé. $14,750. $97.77 mensuellement. 871-9871.

"LA SEIGNEURIE ALPINE". Grand choix: terrains et chalets dans les Laurentides. Appelez 735-2791, laissez vos noms, adresse à la standardiste. Nous vous ferons parvenir sans obligations des photos, des indications et des itinéraires.

ST-COME, maison neuve, 4 pièces, meublées, hiver-été, terrain 500 x 600, bord rivière, $14,000, 277-4955.

STE-AGATHE, Bavarois, près pentes, autoroute, vue panoramique. Habitable 4 saisons, 2 foyers pierre, 2 salles bains, sous-sol fini. $21,500, terrain inclus. 256-6825 ou 1-819-326-5836.

VAL DAVID, lac à la Truite, chalet suisse authentique, hivernisé, route pavée, foyer, plage de sable, piscine, court de tennis, près pente de ski, vue panoramique, $16,800, 10% comptant. Appeler 430-1500, 731-3501.

VAL DAVID, 4 pièces, chauffage central, foyer, moderne, 767-3924, 819-322-6007.

VAL-MORIN, été-hiver, 5 pièces, 220, termes faciles. 689-4922.

BORD du Richelieu, chalet meublé, électricité, eau, toilette, bateau, moteur, $3,500. 7 rue Bissonnette, St-Blaise.

CHALET, hiverisé, système de chauffage central, tout meublé, très propre, terrain environ 100x100, Chertsey, lac Napoléon. Informations 325-0711, 323-2836.

121 Propriétés commerciales, industrielles (achat, vente, location)

BELANGER est, terrain commercial, coin 10e, 49x104, app. 5300' carrs, zoné 3 à 6 étages, favorable commercial, appartements, bachelors, 725-7037.

LONGUEUIL, parc industriel, 480 boul. Guimond, 7200 à 28,800 p.c., jour: 326-1555, 674-1016, soir: 667-2232.

VILLE D'ANJOU
8,450 pi. ca. à 33,800 pi. ca. Bâtisse récente. Gicleurs, 12 portes-chargement. Hauteur 16 pi. Bureaux, loyer $1.25 net le pied carré.
RUE FRONTENAC
20,000 ca. Hauteur 21 pi. Zonage industriel classe III. Comptant requis $30,000. Prix $135,000.
Jean Rhéaume
671-3545 ou 735-6381
FIDUCIE DU QUEBEC COURTIER

BATISSE industrielle à vendre, 30 x 80, près de Rosemont, inf.: 527-3495.

BATISSE industrielle idéale pour shop à bois, 110-220-550 volts. 622-6540.

PROPRIETE à vendre, rue Centre et Charlerol, près du métro à venir, près Banque de Montréal, offre raisonnable acceptée, cause déménagement, pour information, 766-2355.

131 Terrains

A HAUT-TERREBONNE
8 milles du pont Pie-IX, terrain avec services, $20 comptant-mois, 666-8722, 666-1536.

AHUNTSIC, 13 terrains, site exceptionnel, bord de l'eau, situé à Iberville nord Gouin. Prix et conditions pour contracteur. Aussi vendrais séparément. Aubaine. Courtier protégé. 721-7122.
IMM. GEO. BERGERON COURTIER

BELOEIL, 2 terrains 60x105, situés dans quartier résidentiel, 2 milles route Transcanadienne, bon prix. 270-3621.

CANTONS de l'Est, Mont-Orford, Domaine de L'Erablière, 200'x200', boisés, accès privé au lac, 5 minutes ski, golf, $1,850, 679-4846.

CARIGNAN, bord de l'eau, terrain 38,000' carrés, à vendre, 1-534-2961.

CHERTSEY, lac Sol, chalets, terrains arpentés sur lac, rivière, 738-0656.

DUVERNAY, terrain, choix de grandeurs, pour bungalows et duplex rue pavée. Coupe d'eau faite, très belle location, prix raisonnable, 325-4710, 665-8203, M. Jean.

DUVERNAY, terrain superficie 15,894 pi. ca., site idéal pour maison appartement Boul. Lesage, 325-4710, 665-8203, M. Jean.

ESTEREL, 45,000' carrés, bord de l'eau, 728-4147, 352-2073.

FRANCE, terrain industriel à vendre, 25 milles de Paris est. 100,000 pieds carrés environ. Entre ligne chemin de fer Paris, Strasbourg et rivière. Embranchement particulier et quai, hangars. 3 maisons, idéal pour importante industrie. Ecrire Case 2986, La Presse.

GREENFIELD PARK, 500,000 pi., zone multifamiliale, situation idéale, $1.45 pi., 937-3706.

131 Terrains

ILE 22 ARPENTS, Repentigny, accessible été-hiver, $10,000. Saint-Pierre, 526-6655.
IMMEUBLES GOULET, COURTIERS

LAC BALDWIN, Cantons de l'Est, magnifique, près lac. 1-819-849-2880, 1-819-849-4041.

LAVAL, $0.22 le pied, choix de grandeur, $150 comptant. 666-7689, 666-6870.

LAVAL, rue Berthiaume, terrain 7700 pieds carrés, tous services, pas d'offre raisonnable refusée. 279-4519, 481-8615.

LAVAL, terrain résidentiel, prêt à construire, emplacement de choix, 389-8444.

LONGUEUIL, terrain commercial, 39,500' carrés, 150' de front sur Marie-Victorin, par 280' de profondeur, coin de rue, site idéal pour commerce. 677-5274, soir 674-0918.

LONGUEUIL et Lemoyne, emplacements commerciaux, industriels, avec ou sans bâtisse, sur artère recherchée, pour répondre à vos besoins. Imm. Gueymard, courtiers, 677-5216.

MASCOUCHE, 60 X 100, résidentiel, léger comptant, $20 mois, sans intérêt, 666-1088.

MONTREAL-NORD, 6 doubles lots, zonés appartement, duplex, raisonnable. 488-4061.

MONTREAL, terrain 64 x 90, commrcial - résidentiel, Souligny et Taillon. M. Lehoue. 521-7841.

PIERREFONDS 12,000' ca. bord rivière, résidentiel. Jour 334-2723. Soir 259-7520.

REGION DES LAURENTIDES
Terrains, bord du lac Duffy, aussi terrains à partir de $300. Tél.: 728-0633.

REPENTIGNY rue Hélène, façade bord de l'eau, un terrain, rue Thouin, un terrain Ile Lapierre, approx. 8 x 3 arpents. Face club Marina. Inf: 259-6917.

RIVIERE-DES-PRAIRIES, 8 terrains, près 83e avenue et Henri-Bourasse. Inf. 259-6917, pas d'agents.

ROSEMERE, résidentiel, prêt à construire, 100 x 120, aubaine, 622-5765.

ROSEMERE, terrain 15000 pi. $6,500, bord de l'eau, services, 435-5147.

SAINT-BRUNO, Sainte-Julie, terrains boisés à vendre. Prix raisonnable. MLS. Joyce Faughnan, 653-3169 ou 679-2400.
TRUST ROYAL, COURTIERS

SAINTE-HELENE de Chester, comté d'Arthabaska, terrain à vendre, environ 180 acres avec ruisseau, eau de source, lac artificiel, vieille maison. Possibilité de camping, inf. 526-6272.

ST-LEONARD, terrains commerciaux, résidentiels, prêts à construire. 389-8444.

VILLE LA SALLE, RUE GERVAIS, 153X83, POSSIBILITE 5 DUPLEX. 722-1338.

9 ARPENTS, rive sud, 20 milles, moitié boisé, prix: $8,000, 271-9435, midi à 1h.

POINTE DE TERRE sur lac St-François, 200' façade, bord eau. Terrain rempli, prêt à bâtir. Situé Ste-Barbe, Co. Huntingdon. Après 6 h., Roger Vallée, 373-3846.

TERRAIN à vendre, boisé, Ville Lorraine, 667-1270, 687-1255, M. Valiquette.

TERRAIN bord de l'eau, prix à discuter. Tél. rés. 324-2880, bureau 288-5240.

TERRAIN commercial, idéal pour brasserie 100 x 87 à $3.50. Langelier et Maurice Duplessis, 321-5111.

TERRE noire, 55 arpents, bâtie, St-Michel de Napierville. 454-2855, 389-0455.

141 Fermes

WINDSOR, 11e Rang, maison de ferme avec ou sans terrain, parfaite condition, 819-845-3816.

147 ARPENTS, à Richelieu, grande maison, avec bâtiments. Soir après 7h. 658-7391.

A VENDRE, maison 3 logements, 10 acres de terre, serres, dans Ville de Marieville. S'adresser à 607 rue Ste-Marie.

FERME, grange, écurie, résidence style canadien, route 2 Lanoraie, 1-887-2588.

AVONS COMPTANT, plus bonne propriété à revenu, centre de Montréal, échangerais pour bonne ferme maximum 100 milles de Montréal, 250 arpents en culture ou plus, terre franche, cours d'eau, avec ou sans animaux. Ecrire Case 2949, La Presse.

FERME 60 arpents, Saint-Alexis de Montcalm, érablière 1500 chaudières. 666-4985.

FERME à vendre, médecins, avocats, etc, etc. vous vous cherchez une place tranquille, vous trouverez sûrement en visitant notre ferme. Bien bâtie. Tél: 514-532-3207.

FERMES à vendre: de 60 à 150 milles de Montréal. Cantons de l'Est, Trois-Rivières, Inverness Co. Mégantic, etc., Albert Breton, Laurierville, inf. 418-453-2681.

PETITES terres, entre 1 et 20 acres, Laurentides ou Cantons de l'Est. 467-8203.

151 Entrepôts à vendre

EPREUVE feu, pour garage, ou manufacture. 6909 Marconi, $30,000. 321-5111.

161 Manufactures

PAPINEAU-Sauvé, de 500 à 40,000 pieds carrés, 739-2268.

VILLE DE TERREBONNE
375, St-Louis, manufacture, 2 étages, sur rue principale, 14,700' de plancher, entrepôt 2880', chauffage, prix $45,000, comptant $15,000. Raoul Chartrand courtiers, 666-8722, 666-1536.

171 Commerces à vendre

LIGHT-LUNCH
Situé dans Vieux Montréal. Fermé 4:30h samedi, dimanche. Bénéfices $10,000 annuel. Comptant requis: $3,000. Pierre Lanthier 384-2282 ou TRUST GENERAL DU CANADA, courtiers, 866-9641.

AHUNTSIC, salon coiffure, 322-6655, 389-1740.

LONGUEUIL, près CEGEP, commerce variétés, articles scolaires. Bureau de poste, établi 1952, excellent potentiel. Imm. Gueymard, courtiers, 677-5216.

ST-JOVITE, restaurant 45 places, avec logement, très propre, 12 ans même propriétaire, cause maladie. 425-3470.

ABATTOIR - BOUCHERIE - charcuterie, gros et détail, 6 employés, établi depuis 1936, en Ontario, ville bilingue. Population 200,000. Très bon revenu. Ecrire case 2965 La Presse.

A QUI LA CHANCE? Buanderette, bon chiffre d'affaires, vendre ou échanger, soir 270-3329, jour 277-1025.

ATELIER mécanique générale, 96'x40', à vendre ou à louer, ou échange de propriété, tout équipé, bon chiffre d'affaires, 256-0795.

AUBAINE, boulangerie-pâtisserie, en banlieue de Montréal, équipement complet, avec ou sans bâtisse, cause santé. Echange considéré, pour informations 1-347-7046, frais renversés, ou 374-4740.

AUBAINE pour cuisinier. Restaurant-cafétéria, dans manufacture, plein essor, cause santé, pas d'agent sur place. 9350 Esplanade (St-Laurent-Chabanel).

AUBAINE. Maison chambres, valeur $1,500 POUR $750. Soir: 844-5032.

A VENDRE, cause fatigue, pâtisserie, gros et détail, bon chiffre d'affaires. Urgent. 663-7325. Soir: 322-1447.

BAR-SALON, restaurant 80 places. Comptant $25,000. Prendrait échange. Bilodeau, 526-6655.
IMMEUBLES GOULET, COURTIERS

RANCH de chinchillas à vendre, 75 bêtes de qualité et cages. Valeur $5,000. Demande $2500. Si intéressés, Sorel, 1-742-6262.

171 Commerces à vendre

TABACONISTE
Edifice 10 étages. Centre ville. Affaires $65,000 annuel. Bénéfices très intéressants. Comptant requis $10,000. Fermé soir, samedi, dimanche. Pierre Lanthier 384-2282 (soir). TRUST GENERAL DU CANADA, courtiers, 866-9641.

EPICERIE-BOUCHERIE
LICENCIEE
Coin de rue, partie nord. Affaires $3,000 semaine. Richelieu. 12 ans même propriétaire. Bénéfices $15,000 annuel. Comptant requis: $10,000. Pierre Lanthier 384-2282 (soir). TRUST GENERAL DU CANADA, courtiers, 866-9641.

FERRONNERIE
Située sur St-Hubert nord. 39 ans même propriétaire, par inventaire. Bon chiffre d'affaires: $15,000. Comptant ou prendrait propriété. Pierre Lanthier 384-2282, ou TRUST GENERAL DU CANADA, courtiers, 866-9641.

BOUTIQUE de laines, et accessoires, située dans centre ville. 735-6053, soir: 731-1393.

BOWLING 16 ALLEES, CASSE-CROUTE, TOUT EQUIPE, AIR CLIMATISE, ETABLI DEPUIS 51 ANS. TERRAIN DE STATIONNEMENT. PRIX A DISCUTER. TEL. 739-2268.

BOWLING billard, prix raisonnable, échange accepté, 274-0658.

BUANDERETTE avec équipement neuf, prix raisonnable, cause faillite, 351-5666.

BUANDERIE à vendre avec 32 machines, très bonne condition, faut vendre, très bonne occasion. 766-9666.

BUFFET-PATISSERIE, gros revenu, avec propriété si désiré. Boyer, 526-6655.
IMMEUBLES GOULET, COURTIERS

CINEMA
en opération à 35 milles de Montréal, 256 places, bien équipé et 2 autres commerces comme locataire. Prix $45,000, inclue propriété et commerce. Pour renseignements, s.v.p., appelez Mme Lucille Lefebvre, F.R.I., 457-3888, 697-4020.
IMM. LEFEBVRE COURTIERS

COMMERCE à vendre dans réparations et service d'appareils domestiques, établi depuis 8 ans, bon chiffre d'affaires, offre raisonnable à discuter, cause autre commerce, information 766-2355.

COMMERCE pièces d'autos usagées, bel emplacement, très grand entrepôt, 14 milles de Montréal, 352-6310, 353-0280.

COMPAGNIE de camionnage Montréal, région 30 milles. Affaires $300,000. Comptant minimum $50,000. 721-7122.
IMM. GEO. BERGERON COURTIER

COMPAGNIE DE MAINTENANCE (ENTRETIEN MENAGER, LAVAGE DE VITRES) COMMERCIAL, INDUSTRIEL, RESIDENTIEL. CLIENTELE ETABLIE, BON CHIFFRE D'AFFAIRES, EQUIPEMENT AU COMPLET. ACHETEURS SERIEUX SEULEMENT. POUR RENDEZ-VOUS, 663-6419.

CONCESSION cuisine préparation pour machines distributrices. Comptant $8,000. Bilodeau, 526-6655.
IMMEUBLES GOULET, COURTIERS

DEPANNEUR, bon chiffre d'affaires, prix $15,000 Lachine 637-8242.

DEPANNEUR Plateau Mont-Royal, bonne clientèle, cause maladie. Offre, Bilodeau, 526-6655.
IMMEUBLES GOULET, COURTIERS

EPICERIE licenciée, Verdun, établie 30 ans, vendrait sacrifice, 3681 Gertrude.

EPICERIE à vendre, coin Mont-Royal et St-Denis, bon marché, 849-0997.

EPICERIE licenciée, dépanneur, avec logis, $1,600 semaine. Comptant $8,000, balance facile. 6319 Saint-André, près Beaubien.

EPICERIE, boucherie, licenciée, profits hebdomadaires garantis, $400. Comptant $1,000. 321-3481.

EPICERIE-boucherie licenciée, vendrais cause maladie. 521-8214, soir 525-9812.

EPICERIE - BOUCHERIE licenciée, à Joliette, avec bâtisse. Informations, Mongeon, 526-6655.
IMMEUBLES GOULET, COURTIERS

EPICERIE-RESTAURANT, Beauharnois, incluant cottage et 6 cabines meublées. Prix $16,000. Monette, 526-6655.
IMMEUBLES GOULET, COURTIERS

EQUIPEMENT de restaurant et de cafétéria en bonne condition, à vendre cause fermeture. 523-9604.

GARAGE, tout équipé, avec bonne clientèle, essence, cause maladie, 626-0900.

GARAGE à vendre, bonne clientèle, Laval-des-Rapides, jour: 667-2488, soir: 681-6182.

GARAGE avec propriété dans Rosemont, rue commerciale. Comptant minimum $30,000. 721-7122.
IMM. GEO. BERGERON COURTIER

GARAGE tout équipé situé dans les Cantons de l'Est, et aussi camping équipé pour maison mobile. S'adresser Tél. 1-514-263-0675.

HOTEL, situé à 20 milles de Montréal, seul dans municipalité de 5,000, comprenant taverne avec bière en fût, grill, et 10 chambres. Si intéressés, transigez directement avec propriétaire, en laissant votre nom et adresse à Case 2726 La Presse.

HOTEL, gros revenus, doit vendre, échange considéré. Immeubles Atlas, 674-6570.

IMPRIMERIE avec clientèle située à Ville Saint-Laurent, 2e ville industrielle du Québec. Inf. jour 747-2593, soir: 334-8832.

MAISON chambres, Saint-Denis, Rachel, onze pièces. Comptant $1,500. Bilodeau, 526-6655.
IMMEUBLES GOULET, COURTIERS

MAGASIN vêtements et meubles usagés, gros inventaire, $3,300, 254-3436.

MAGASIN produits de beauté et cadeaux, sur Laurier. 522-5654, après 6 h.: 669-1982.

MAGASIN général licencié, gros revenus, échange considéré. Immeubles Atlas, 674-6570.

MINI-GOLF, très bien situé, ouvert 2 ans, 11,205, boul. Gouin est, coin 56e Avenue, après 7 h. p.m.

MOTEL 18 unités, salle à manger, licence complète, ouvert à l'année, avec piscine. BP 442, Cap de la Madeleine.

MOTEL, piscine, très bien situé, échange considéré. Immeubles Atlas, 674-6570.

PATISSERIE en banlieue de Montréal, faut vendre cause santé, bail 3 ans, avec équipement complet, sur rue commerciale, échange considéré, informations: 1-347-7046, frais renversés, 374-4740.

PERMIS DE TRANSPORT A VENDRE REGION DE MONTREAL, RAYON DE 30 MILLES. PRIX A DISCUTER. S'ADRESSER A 676-6192 OU 676-1724.

PLAN nettoyage à vendre, rive sud, prix: $40,000, comptant requis: $20,000. Revenu annuel: $15,000. Ecrire Case Postale 218, succursale C, Montréal 133.

PRODUITS de beauté, localité: Rosemont. Pour informations, le soir: 688-9022.

QUINCAILLERIE dans Rosemont. Revenu $90,000. Possibilité d'augmentation. Bail 5 ans. 259-5240 après 6h.

RESTAURANT, épicerie, variétés à vendre, bon chiffre d'affaires, logement 4 pièces arrière, 381-7986.

RESTAURANT, menus articles, très bon chiffre d'affaires, cause maladie, 931-4385.

RESTAURANT tout équipé, snack-bar, louer ou vendre, bon chiffre d'affaires. Inf. 256-2260, soir.

RESTAURANT à vendre, cuisine canadienne, situé face au parc, bon chiffre d'affaires, cause départ, s'adresser 3124 Beaubien est.

RESTAURANT épicerie, variétés, avec ou sans propriété, $7,500 comptant, balance facile, Laval, 669-0056.

RESTAURANT - épicerie, variétés, 3 pièces arrière, prix $5,000, 5089 Garnier.

INDEX... PETITES ANNONCES DE la presse

100 — IMMEUBLES
Propriétés à vendre 101
Propriétés à revenus à vendre 102
Propriétés demandées 103
Cottages-Bungalows (achat, vente, échange) 104
Propriétés de campagne (achat, vente, échange) 105
Propriétés à l'extérieur de Montréal, (achat, vente, échange) 106
Administration de propriétés 107
Maisons mobiles 108
Immeubles, (achat, vente, échange) 109
Chalets (achat, vente) 111
Propriétés commerciales, industrielles (achat, vente, location) 121
Terrains 131
Fermes 141
Entrepôts à vendre 151
Manufactures 161
Commerces à vendre 171
Commerces à louer 173
Commerces demandés 175

200 — FINANCE
Hypothèques 205
Argent à prêter 211
Argent demandé 213
Recouvrement 221
Occasions d'affaires 231
Occasions d'affaires demandées 233
Associés demandés 241

300 — LOCATION
Appartements à louer 301
Appartements chauffés et meublés à louer 306
Locaux (à louer ou demandés) 307
Logements à louer 311
Logements et appartements demandés 312
Logements chauffés à louer 313
Logements meublés à louer 315
Logements et appartements à partager 318
Bungalows — Cottages — Duplex — Propriétés à louer 319
Chambres à louer 321
Chambres demandées 322
Chambres avec pension 323
Pension de campagne 331
Maisons de repos 335
Maisons de campagne 341
Chalets à louer 351
Chalets demandés (à louer) 352
Hôtels — Villégiatures 361
Terrains de camping et de caravaning 362
Places commerciales 369
Entrepôts à louer 370
Garages 371
Bureaux à louer 381
Bureaux demandés 383
Magasins 385
Salles — Studios — Ateliers 391
A louer — Divers 393
On demande à louer 394
Entreposage 397

400 — AVIS DIVERS
Activités sociales 401
Personnel 403
Avis divers 405
Perdu et trouvé 407
Voyages — Transport 411
Chasse et pêche 415
Encans 421
Ventes de charité 423
Avis légaux — Avis publics Appels d'offres — Soumissions 425
Divers 427

500 — MARCHANDISE
Chevaux 501
Animaux 507
Articles pour fermes et jardins 509
Instruments de musique 511
Radios, télévisions 515
Stéréos 517
Guide d'achats 520
Articles de ménage 521
Réfrigérateurs 525
Aliments congelés 526
Machines à coudre 527
Fourrures 531
Vêtements 533
Articles de camping et caravaning 540
Articles de sport 541
Ski 542
Monnaies — Timbres (collections) 547
Antiquités 548
Photo — Ciné 549
Tableaux — Peintures 550
Suggestions de cadeaux 551
Machinerie 553
Matériaux de construction 555
Effets bureaux, magasins, restaurants 557
Terre à jardinage, pelouse 559
Divers à vendre 561
A vendre, à échanger, à louer 563
On demande à acheter 567

600 — EMPLOIS
Hommes demandés 601
Professeurs 602
Emplois demandés (hommes) 603
Préparation de curriculum vitae 604
Agents-vendeurs 607
Hommes et femmes demandés 609
Femmes et filles demandées 611
Emplois demandés (femmes, filles) 613
Service domestique 615
Couples demandés 616
Coiffeuses 617
Bureaux de placement 621

700 — ÉDUCATION INSTRUCTION
Ecoles de métiers 701
Studios de danse 705
Ecoles de conduite 707
Education — Instruction 708
Cours de perfectionnement 709

800 — SERVICES
Le coin du jardinage 801
Entretien — Rénovations diverses 807
Entrepreneurs 805
Menuiserie — Ebénisterie 809
Electriciens 810
Plomberie — Chauffage 811
Tapis, carreaux, linoléums, terrazzo, céramique 813
Planchers 815
Peinture, débosselage 817
Chapeaux — Couturières 829
Perruques et postiches 832
Traitements de beauté 833
Infirmières 835
Garderies 837
Hôpitaux privés 839
Services divers 843
Rembourrage 845
Imprimerie 849
Camionnage — Transport — Déménagement 851
Tenue de livres — Déclarations d'impôts 853
Assurance 855
Cartes professionnelles Avocats, notaires, médecins, chiros.

900 — VÉHICULES AUTOMOBILES
Equipement à neige 913
Motoneiges 914
Tracteurs 915
Avions 919
Bateaux — Moteurs-Yachts 921
Bicyclettes 924
Motocyclettes — Scooters 925
Remorques — Roulottes 927
Cliniques d'autos 928
Réparations d'autos et de camions 929
Pneus 930
Accessoires d'autos et de camions 931
Autos — Camions à louer 932
Autobus 934
Camions à vendre 936
Autos — Camions demandés 938
Autos à vendre 940

Pour insérer votre annonce, téléphonez la semaine entre 9 h et 5 h **874-7111**

Pour changer ou annuler votre annonce, téléphonez la semaine entre 9 h et 4 h 30 **874-7205**

171 Commerces à vendre

RESTAURANT EPICERIE, DOIT VENDRE, CAUSE MALADIE, 725-0079.

RESTAURANT épicerie, snack bar avec repas, 2 cabines, 3 bancs au comptoir, aubaine, à vendre ou échanger pour une terre près Montréal, cause fatigue, 271-3371.

RESTAURANT, face Commission Transport, ouvert 5 jours, 361 Bellechasse Est.

RESTAURANT et propriété de 8 logements, coin de rue, cuisine italienne, canadienne, livraison. Informations : 3301 Fleury est, 322-1113.

RESTAURANT, salle manger, logement 4½, équipement bon état, arrangement très facile, cause maladie, 1-819-687-3379, Interurbain.

SALAISON à vendre, Rive-Sud, comptant discutable, prix raisonnable. 676-0100.

SALAISON établie depuis 7 ans, prix raisonnable. 721-6969, 665-6702.

SALON de barbier, 3 places, moderne, petit loyer, sacrifier $1,000. Jour 739-7968, soir 342-9680.

SALON de coiffure, situé centre d'achats, St-Antoine des Laurentides, 6 séchoirs, après 6 heures, 473-1452.

SALON de coiffure moderne, air climatisé, cause maternité, Laval 663-6798.

SALON coiffure, clientèle établie, logée au-dessus; pour informations, 321-3817.

SALON COIFFURE avec magasin produits beauté, variétés, très bien situé, aubaine, bon revenu, 254-3768, 525-3330.

SKI, restaurant, discothèque, motel, perte déductible de $150,000, comptant $35,000. Aubaine. Cantons de l'Est. 871-1701.

SNACK-BAR, épicerie, logement 3 pièces, rue commerciale. $4,000. Jetté, 526-6655.
IMMEUBLES GOULET, COURTIERS

SUPER MARCHE très bien situé, équipement impeccable. Ventes $655,000 et en hausse constante. Prix et conditions à discuter. Exclusif. O. Scalesse, 363-7000; rés. 363-4088.
IMM. WESTGATE, COURTIERS

STATION de service à vendre, 279-3966.

TABAGIE, variétés, dépanneur, $8,500. 3196 Ste-Catherine est, 527-5040.

TABAGIE-VARIETES, loyer $150; affaires $90,000. Comptant $15,000. Bilodeau, 526-6655.
IMMEUBLES GOULET, COURTIERS

VARIETES tabagie, affaires $150,000. Inventaire $20,000. Ouvert 6 jours. Heures d'ouverture: 8:30 a.m., fermeture 8 h p.m. Même propriétaire 33 ans. Raison vente: mortalité. Situé Ontario, est St-Hubert. Comptant minimum $10,000. 721-7122.
IMM. GEO. BERGERON COURTIER

VARIETES, beau local, près école, piscine, bloc appartement, affaires $2,800 par semaine. 276-9011.

VARIETES, tabagie, 6 jours, $170,000, annuel, face aréna. 522-8825, 667-7929.

VARIETES, tabagie, jouets, cadeaux, bon chiffre d'affaires. 2000 Jean-Talon est.

VENDRAIT ou échangerait petite épicerie licenciée genre dépanneur. Ouvert de 9 h. a.m. à 11 h. p.m., 8750, boul. Lasalle, face poste police, 366-5441, cause maladie.

173 Commerces à louer

RESTAURANT entouré manufactures, $350 mois, références plus $1,200 dépôt. 325-8950.

175 Commerces demandes

CONSULTEZ notre spécialiste dans la vente de commerces et industries. Ses 25 années d'expérience sont à votre service. Pierre Lanthier, section commerciale. Rés: 384-2282. TRUST GENERAL DU CANADA, courtiers, 866-9641.

SUIS intéressé d'acheter un commerce de peinture et de papiers peints, dans la région de Montréal. Communiquer par écrit à case 2823 La Presse.

finance

205 Hypothèques

A. - A. - 1, absolument confidentiel, $1,200 à $600,000. 1re, 2e, 8½%. Mlle Léona Laberge, courtier. Jour, soir 486-1106.

ABAISSEMENT 8½%. Première, deuxième hypothèque. Jour, soir 729-4332.

A PRETS DIRECTS
1ère et 2e hypothèques
FAIBLE INTERET
SERVICE 1 JOUR
GUARANTEE MORTGAGE
JOUR: 844-9366
SOIR: HUNTER 1-1238

ARGENT du particulier, prêterait 1ère et 2e hypothèque. Jour 845-8777, le soir, 482-7053.

DEUXIEME hypothèque pour consolidation réparation, achats, autres besoins, intérêts seulement si désiré, notaire. 525-2661, 525-4021.

1re HYPOTHEQUE, 2e hypothèque. Notaire, rapidement. Propriétaire. Constructeur. Balance de vente. 279-4333.

NOTAIRE. 1ère, 2e hypothèque. Montréal et environs. Soir 484-6606.

211 Argent à prêter

LEONA LABERGE, courtier, 1re 2e, (prêts personnels). Jour, soir 486-1106.

ARGENT à prêter en 1e hypothèque ou 2e hypothèque. 388-8115.

NOUS PAYONS VOS DETTES
Nous allons à domicile, 670-9251.

PRETERAIS $2,000 à $90,000 en 1ère et 2ème hypothèque. Ville et banlieue. Courtier, 381-4583.

213 Argent demandé

$3,000 requis, 2e hypothèque, intérêt 15%, soir 581-8244.

231 Occasions d'affaires

SUPERMARCHE
PRET POUR OUVERTURE
14,000 PIEDS CARRES
A louer, tout équipé, voisin centre commercial, Cornwall, Ontario. Région de banlieue en plein essor. Complètement aménagé: comptoirs modernes, tablettes, équipement. 933-4214.

ASSOCIE ou financier intéressé dans la fondation d'une entreprise entièrement nouvelle ou à l'acquisition des droits. Ecrire à Case 2916, La Presse.

location

301 Appartements à louer

Le San Souci

1, 2 et 3
chambres à coucher

CLIMATISATION

Luxe
Distinction
Tranquillité

Bureau ouvert
de 10 à 21 h

333, Riverside Drive
Saint-Lambert
671-6921
M. Leblond

MONTREAL-NORD
6325, Maurice-Duplessis
2 MOIS GRATIS
3½ 4½ meublé ou non
1 X 6½ appartements de luxe avec vue panoramique (entièrement vitré)
Immeuble neuf — Insonorisé — Épreuve du feu
Construction et divisions en béton
• Novelec • Ascenseurs • Tapis mur à mur • Câble T.V. • Toit terrasse • Conciergerie • Poêle et réfrigérateur disponibles
Chauffage, eau chaude, électricité payée
326-1509 322-5192

LAVAL
Près Centre d'Achats Laval
3½ — 4½
Meublés ou non, neufs
DÉVELOPPEMENT CYPRÈS INC.
350 boul. Souvenir, Laval
667-9130 381-7456

Un havre de fraîcheur
Port de Mer
Face au métro Longueuil
3½, 4½, 5½ PIÈCES
L'ACCES A TOUT PAR NOTRE PASSERELLE CLIMATISEE MENANT AU METRO!
Les commodités... nous les avons toutes! Les avantages... nous les avons tous!
RENSEIGNEMENTS 679-6010

101 Place Charles-Lemoyne 679-6010

L'ACADIE
1½ - 2½
3½ - 4½
MEUBLES OU NON
PISCINES
INTERIEURE OU EXTERIEURE
STATIONNEMENT
CENTRE D'ACHATS
JARDINS ET PARCS
PRES STATION METRO
PRIX MODERES
10660 L'ACADIE
COIN HENRI-BOURASSA
334-3025

CARTIERVILLE
11920, 11940 GRENET
11945 LACHAPELLE
1½, 2½, 3½, MEUBLES OU NON, ASCENSEURS, PISCINE, OCCUPATION IMMEDIATE OU PLUS TARD, 334-9909, 332-4897, 334-6052.

WESTMOUNT
Chequers Place, appartement en terrasse avec superbe vue de la montagne au centre ville. Climatisation, près parc, service de portier, taxe d'eau payée. S'adresser Surintendant, 3033 ouest, Sherbrooke, près Atwater.

AHUNTSIC, grand 4½, chauffé, tranquille, moderne. 2290 Henri-Bourassa est. 387-8346.

AMHERST 1815, 3½ MEUBLE OU NON, 525-5383.

ANJOU, 1½-2½, semi-meublé, à louer pour personnes 50 ans et plus. 352-5187.

ARMAND LAVERGNE, Montréal-Nord, 4, $85, propre, après 6h. 384-5570, 663-3115.

BISHOP 1176, 2½, meublé, non meublé, tranquille, 866-9257.

BOUL. ST-JOSEPH EST, 224, 2 PIECES CHAUFFEES, FRIGIDAIRE, POELE, APP. 8, S'ADRESSER DIRECTEMENT.

9287 BOUL. ST-MICHEL, nouveau, de luxe, 2½, moquette, libre maintenant 322-0179, 322-4323.

1790-1800, de Salaberry
MANOIR VALMONT,
COIN DE L'ACADIE
2½, 3½, TOUTES TAXES PAYEES
331-9693 — 932-9626

1745-1755 EST, HENRI-BOURASSA
1½, 2½, 3½, 4½, meublés ou non, modernes, ascenseurs. Occupation immédiate ou plus tard. 384-7345, 388-1525, 336-2513.

CARTIERVILLE, 2½, 3½, meublé ou non, près de tous les transports, centres d'achats, 334-5993, 331-3129.

CARTIERVILLE, 1½, 2½, 3½, 4½, occupation immédiate ou plus tard. Meublés ou non, 2 coins rue Station Val-Royal à côté centre d'achats. S'adresser surintendant 5730 DeSalaberry, app. 10 coin Grenet. 331-3687, 388-1825.

CARTIERVILLE, 5795 Louisbourg, 4½, poêle, réfrigérateur, $82 — $92. 342-3737, 331-9740.

CHOMEDEY, Laval, 3½, 4½, 5½, chauffé, moderne, piscine, meublé ou non. 681-6554, 681-8111, 681-9051.

CHOMEDEY-Laval, 3365 Cartier, 3½, 4½, 688-2049, 681-9051.

CHOMEDEY, à louer, 3½, 4½, chauffés. Domaine Saint-Martin, 688-8335.

CHRISTOPHE-COLOMB, entre Jarry et Crémazie. 1½, 2, 3½, 4½. 273-3326.

BERRI 1167
Près métro, 2½, 3½, équipés, chauffés, eau chaude, taxes payées, concierge, meubles si désiré. Raisonnable. 845-2936, 487-7313, 274-9324.

BELANGER 5374
3½ meublés, 4½ non meublé, $135 par mois, grandes pièces ensoleillées, modernes, commodités, balcon, toutes taxes payées. Raisonnable. Concierge, 374-3452, 487-7313, 274-9324.

COTE-DES-NEIGES, grand 4½, cuisinière, réfrigérateur, jardin, $150, libre octobre, 737-8104.

COTE-DES-NEIGES, 1½, 2½, 3½, à partir de $82.50. 6675 Darlington, 739-2268.

COTE DES NEIGES, 3390 Barclay, 4 app. fermés, poêle, frigidaire, eau chaude fournie, $90. 733-2087.

EDOUARD-MONTPETIT, 3½ à sous-louer, face Université de Montréal, $135, pour 1er sept. 733-9097.

GREENFIELD PARK, 1½, 2½, 3½, meublés ou non, piscine intérieure, sauna, 671-6644.

HAYS, 3380, près Place Versailles, 3½-4½, chauffés, équipés, taxe payée, $100 à $130. 254-3107.

HENRI-BOURASSA, Christophe-Colomb, 3½, 4½, piscine, ascenseur, buanderie, 271-2908, 271-3158.

De l'espace
des jeux
des activités:

le bonheur
des enfants.
L'Île des Sœurs
Bureau de location: 769-8511, ouvert tous les jours de 10h à 20h; la fin de semaine jusqu'à 18h.
La Phase Trois, c'est extra!

"LE King Arthur"
3777 St-Urbain
1½ — 2½ — 3½
INCLUS
Chauffage, eau chaude.
Cuisinière, réfrigérateur. Electricité, taxe d'eau.
"Piscine intérieure"
Ascenseurs.
Stationnement intérieur.
Meublé si désiré
à compter de $90 par mois.
Près du centre-ville.
INFORMATIONS: 844-4688
Crédit Foncier Franco-Canadien

CARTIERVILLE
NOUVEL EDIFICE MODERNE
1½ — 2½ — 3½ — 4½
$95 et plus
- Piscine
- Thermostat individuel
- Cuisinière et réfrigérateur Admiral
- Près des centre commerciaux et des transports.

Boul. Lachapelle
ENTRE LOUISBOURG
ET DE SALABERRY
TOURNEZ A L'ENSEIGNE
REED GARDENS
OCCUPATION IMMEDIATE
OU PLUS TARD
336-9908 — 331-5722
BUREAU : 336-2513

ST-LAMBERT
1½, 3½, 4½ A PARTIR DE $125
Chauffage, électricité, eau chaude.
Taxes, poêle, réfrigérateur inclus.
PISCINE — SAUNA — ASCENSEUR
Site idéal: 10 minutes de Montréal.
POSSESSION IMMEDIATE
672-0352

ST-LAMBERT
PREVILLE
Eclairé, spacieux, 3½, 4½, 5½, modernes, dans nouveau projet à loyers modérés. Chauffé, poêle, réfrigérateur, piscine. Appeler: 671-2498, 671-2500.

VILLE D'ANJOU
6255 JOSEPH-RENAUD
Bachelor et studio, luxueux immeubles, ascenseur, tout équipé, garage, près d'un grand centre commercial, 354-7733.

HENRI-BOURASSA 3801 (est), 1½, 2½, meublé, chauffé, concierge, buanderie, sundeck, garage, taxes payées, 325-3373.

HOCHELAGA, ANGLE AIRD
2½ — 3½
Maison d'appartements, toutes commodités. 4671, rue Hochelaga, app. 2. 254-8966.

IBERVILLE 1722, 4½, 5½, neufs, laveuse, sécheuse, chauffage électrique, 321-5873.

JARRY Fabre, 3 pièces fermées, chauffées, peinture fraîche. 727-9910.

LACHINE, 2½-3½-4, modernes, tranquilles, meublés ou non, 634-4437.

LAJEUNESSE, 9565, 3½, 4½, près métro Sauvé, 384-7383.

LASALLE, 4½, 2½ modernes, ascenseur, chauffés, concierge, etc. 363-4520.

LASALLE, 3½, 4½, laveuse vaisselle automatique, piscine, ascenseur, près autobus 73. 366-2626, 366-6858.

TERRASSE SHERBROOKE
FACE PARC LAFONTAINE
1150 EST, SHERBROOKE
Maison appartements très moderne
1½ — 3½
Meublé ou non
Chauffé
Electricité incluse
Piscine
Bain de vapeur
Occupation immédiate
524-1311

FOREST HILL
3201 - 3221 - 3241 - 3261 - 3281
5 édifices à ascenseur récemment rénovés, pour vous servir dans le secteur Côte-des-Neiges, bureaux sur les lieux pour service prompt et satisfaisant.
3½ PIECES, A COMPTER DE $140
4½ PIECES, A COMPTER DE $165
Toutes pièces lumineuses et ensoleillées, avec cuisinière, réfrigérateur et balcons. Garages disponibles, taxe d'eau payée. 731-7295, 737-3183, 731-6050, 733-8559, 733-9729.

CHATEAU BELMONT
3605 Saint-Urbain
(coin Prince-Arthur)
1½ — 2½ — 3½ — 4½ et alcôves
Occupation immédiate ou plus tard
288-1078

PIE-IX ET BELLECHASSE
4530 Bellechasse, 3½ meublé ou non, ascenseur sundeck, frigidaire, poêle, intercom, nouvel édifice 729-6296.

6334 EST SHERBROOKE, APP. 4
3½, 4½, chauffés, eau chaude, stationnement gratuit. Concierge, 254-6121.

LASALLE, 585 Behrens (Airlie), 4½, équipés, 3½-$95, libre, 364-1924, 735-1509.

LASALLE, 287 Stirling, moderne, 3½, 4½, taxe d'eau, électricité payée, stationnement privé, poêle, frigidaire, 365-2490.

LAVAL
3½ et 4½, magnifique et ultra moderne, à partir de $118. En face de la rivière.
663-2222

LONGUEUIL, 1 mois gratuit, 3½, moderne, 3½, loyer modique, 670-8406.

LONGUEUIL, 10 St-Jacques, luxueux 3½, 4½, près métro, 679-9728.

3½ MEUBLES, neuf, luxueux, tapis, patio, vrai bijou, $138. 849-5297.

MONTREAL-NORD, 3½, chauffé, prix raisonnable, concierge. 325-1886, 255-4286.

MONTREAL-NORD, 3½ chauffées, eau chaude fournie, $95. 334-4452.

SOCIÉTÉ CENTRALE D'HYPOTHÈQUES ET DE LOGEMENT
Place Stirling LaSalle
LOGEMENTS SPACIEUX
REPEINTS SUR DEMANDE
3 - $95 4½ - $125
3½ - $100 - $110
INCLUS:
- Cuisinière et réfrigérateur
- Salle à lavage
- Chauffe
- Eau chaude
- Taxe d'eau
- Piscine extérieure
- Salle de jeu
- Facilité de stationnement
- Garage disponible

Service reconnu
BUREAU DE LOCATION
0578 ST-PATRICK — APP. 104
Ville LaSalle 365-1202
Lundi au vendredi, 9 h à 16 h.

Jardins Ahuntsic
1½ • 2½ • 3½ À PARTIR DE $123.
MEUBLÉ OU NON
ST-LAURENT coin HENRI-BOURASSA
TOUTES TAXES PAYÉES
- Édifice entièrement en béton
- Insonorisé — à l'épreuve du feu
- Chauffe, eau chaude, électricité inclus
- Cuisinière et réfrigérateur inclus

IMMEUBLES NEUFS
PRÈS du MÉTRO
SAUNA
PISCINE EXTÉR.
OUVERT aux VISITEURS
Semaine: 10h à 9h P.M.
Samedi, Dimanche 12h à 5h P.M.
20 HENRI-BOURASSA ouest 331-3125

TERRASSE SUR LE LINCOLN
1650 AVE LINCOLN
- *Studios et garçonnières*
- *1 chambre à coucher*
- *Piscine intérieure*
- *Sauna • Garage*
- *Station de métro Guy*
- *Taxes incluses*

933-1977
A compter de $135
Administré par:
EDGECOMBE PROPERTIES

APPARTEMENTS
Poupart
ENTIÈREMENT NEUFS
3½ - 4½ - 5½
Cuisinière - Réfrigérateur fournis
Eau chaude fournie
Salle de lavage
Service de conciergerie
BALCON - CABLE TV
Près centre ville
INFORMATIONS:
1715 POUPART
524-9211

EST DE MONTREAL
TERRASSE PIERRE-BERNARD
3½, 4½, 4½, CHAUFFÉS, EAU CHAUDE, CONCIERGE, TAXES INCLUSES. 8945 ERIC, APP. 3 (NORD 9000 SHERBROOKE EST, AU COIN PIERRE-BERNARD).
353-5571

MONTREAL-NORD, 4 fermées, fournaise, cour, 1er, $82, demi-sous-sol $72, libre. 737-7534.

MONTREAL-NORD, 2½, 3, meublés ou non, chauffage électrique, électricité et taxes payées, 12,361 Laplerre, app. 102. 323-7471.

MULLINS 1645, coin Wellington, grands appartements, modernes, très clair, tout confort, service concierge, loyer raisonnable. M. Powell, 937-1110.

NOTRE-DAME, Ste-Marguerite, 4½, poêle, frigidaire, air climatisé, $120. 271-4622.

NOTRE-DAME-DE-GRACE, 2025 Elmhurst, 1½, 2½, 3½, 4½, buanderie, près station Montréal-ouest, autobus 105-90, 482-0970.

Cartierville
1 mois gratuit
GRENET-RANGER
ET LACHAPELLE
1½, 2½, 3½, 4½, meublés ou non. Occupation immédiate ou plus tard. Piscine, ascenseurs, intercom. Centre d'achats 5 minutes du train. 334-3612, 336-0378.

NOUVEAU BORDEAUX, 1½, 2½, quartier paisible, parc de verdure, 334-2127.

4880 PAISLEY, près Viau, 3 pièces, chauffé, équipé, $80. 276-8747.

PARC AVENUE 3481 (près Milton), chauffé, 2½, $89, 1½, $79. 842-4189.

PARK 5990, 3½, $75 — 4½, $90. Libres, chauffés. 270-2703, 747-9245.

ROSEMONT, 3½ vastes pièces chauffées, $110; balcon, transport et magasins, 6935, 13e coin Bélanger, 722-5601, 466-8139.

ROSEMONT, coin Pie-IX, 1½, 2½, 3½, 4½, dans gratte-ciel, $120, $140, $155, $180, piscine, sauna, buanderie, toutes commodités. 728-7598.

ROSEMONT, 4½, moderne, poêle, frigidaire, inclus, prix modique, 376-2627.

20e épisode

NDLR : Vingtième d'une série d'extraits du livre de Flora Rheta Schreiber, "Sybil", le récit étonnant mais vrai de la vie d'une jeune femme atteinte de dédoublement multiple de la personnalité, cas extrêmement rare où une seule personne affiche seize personnalités alternantes, ou seize "identités". Dans l'épisode d'aujourd'hui, le traitement psychiatrique, basé sur une longue psychanalyse par la doctoresse Cornelia Wilbur, entre en conflit avec les convictions religieuses de la patiente.

Les croyances religieuses de Sybil

Après l'apparition de Mike et de Sid, la psychanalyse entra dans les complexes méandres des convictions religieuses, souvent en conflit les unes avec les autres, de Sybil.

— Je cherche à vous libérer, dit la doctoresse Wilbur. Je veux vous libérer non seulement de votre mère et de vos sentiments contradictoires envers votre père, mais aussi des conflits religieux et autres qui vous habitent.

Sybil aussi voulait se libérer, mais elle craignait que la psychanalyse lui enlève ses convictions religieuses.

Par conséquent, plus la psychanalyse poussait Sybil à fouiller dans l'intimité des convictions religieuses qu'elle avait héritées d'un milieu où l'on observait d'une façon trop rigide les règles d'une croyance stricte et absolue, plus elle se sentait menacée, déchirée en elle-même. Tandis qu'elle se rebellait intérieurement contre la trop grande rigidité religieuse, extérieurement elle était soumise à la lettre de l'orthodoxie qu'on lui avait enseignée.

Peggy Lou et Peggy Ann manifestèrent des sentiments complexes faits de terreur et de rage, quand la doctoresse Wilbur commença à parler de religion.

— Tout est mêlé, dit Peggy Lou, parlant en son nom et pour Peggy Ann. C'est inutile d'en parler; on tourne en rond.

— Je ne suis pas pratiquante, dit Vanessa, relevant la tête avec un air de coquetterie. Et même si je l'étais, les gens de l'église de Willow Corners ne m'auraient pas acceptée. Ils sont bigots, injustes, irrationnels et hypocrites.

Même avant que Vanessa ne fût partie, Marcia se manifesta en ajoutant quelques variations sur le même thème.

Elle était profondément religieuse, mais elle souffrait des interdits imposés par la religion, interdits qui avaient provoqué en elle un sentiment d'aliénation et de frustration en l'empêchant de grandir libre. Pensive, elle regarda la doctoresse et dit:

— Certaines choses qui étaient bien pour les autres ne l'étaient pas pour moi. J'ai souffert de savoir que ces choses ne me seraient jamais accessibles: la danse, le cinéma, les bijoux... Même quand je serais grande. Vous ne me croirez pas, docteur, mais ce n'est qu'après être arrivée à New York que je suis allée au cinéma pour la première fois, lança-t-elle, avec un mouvement de tête affirmatif accompagné d'un sourire triste.

Discussion intime sur la religion

Mike et Sid, qui apparurent au cours du débat religieux qui prit place durant la psychanalyse, affirmèrent leur foi en Deu, mais un mépris pour les rites et les "mascarades" de la religion. Ils n'étaient pas pratiquants, mais ils s'intéressaient à la religion. Ils rejetaient avec une vigueur particulière les croyances du grand-père à propos de la fin du monde et de l'évolution. Ils étaient plus intéressés (particulièrement Mike) à lutter contre le grand-père pour défendre Sybil et se défendre eux-mêmes contre le grand-père, qu'à discuter de la véracité ou la fausseté des idées qu'il prônait.

De toutes les personnalités alternantes de Sybil, c'est Mary, la femme de maison typique, qui accordait le plus d'importance à la religion. Mary, qui s'était débarrassée des doctrines, des rites et des symbolismes hermétiques de la foi, avait développé une religion personnelle et intérieure sans prétention calquée sur la foi simple de sa grand-mère Dorsett.

— Je prie Dieu, dit-elle à la doctoresse, mais je ne vais pas à l'église. J'essaie d'être honnête, franche et patiente, et de mener une vie de bonne chrétienne. Je crois au principe de vivre et laisser vivre, et cela me donne beaucoup de consolation.

Mais à mesure que ces discussions religieuses se déroulaient, la doctoresse Wilbur s'aperçut que Mary perdait de sa sérénité. Tandis que Sybil craignait que la psychanalyse vienne à lui enlever ses convictions religieuses, Mary, pour sa part, avait peur que sa conception de la religion en vienne à paraître fragile et superficielle. Puis vint le moment où la sensation d'emprisonnement que la religion inspirait à toutes les personnalités alternantes, et plus fortement aux deux Peggy, atteignit aussi Mary.

Abattue, déprimée même, Mary s'en ouvrit à la doctoresse :

— Je me sens prise ici dans ces murs. Peggy Lou m'a apporté un dessin de l'église, et il n'y avait pas de porte. Je suis enfermée dans cette bâtisse sans issue. Elle semble avoir la forme d'une coupole et être construite de blocs de neige durcie.

L'évangéliste d'Omaha

La psychanalyse se poursuivit et les échanges ne portèrent plus sur la religion de Willow Corners, mais sur les expériences vécues dans l'Omaha, où les conflits vécus durant l'enfance ne se répétaient pas.

La communauté religieuse d'Omaha était plus instruite, moins rigide et avait une mentalité plus humaine que celle de Willow Corners.

Le pasteur Weber, un prédicateur évangéliste, s'était rendu compte que Sybil était une artiste et était conscient des effets nocifs que pouvait avoir un enseignement religieux trop littéral sur une enfant unique élevée dans une famille trop stricte privée de l'influence modératrice des jeunes. Le pasteur Weber tira Sybil de son isolement et la mit même en vedette.

"Les quatre grands animaux sortirent des eaux de la mer . . .

La voix pleine et sonore du pasteur remplissait la petite église d'Omaha, ou cours d'une cérémonie spéciale, un dimanche soir.

— . . . le premier avait une tête de lion et des ailes d'aigle . . .

L'assemblée de 500 personnes leva les yeux au haut d'un échafaudage, une dizaine de pieds au-dessus du prédicateur où une immense feuille de papier s'étendait sur toute la largeur de l'église. Suivant le faisceau d'un puissant projecteur, tous regardèrent une frêle jeune fille, portant une légère robe de chiffon bleu, juchée sur l'échafaudage.

C'était Sybil, la délicate Sybil, la Sybil éthérée, enveloppée de lumière, semblable à un ange, comme ont dit certaines personnes après la cérémonie, qui, à grands gestes vigoureux, étonnants si l'on considérait la délicatesse de son physique, traçait un dessin représentant le lion avec des ailes d'aigle. La foule était hypnotisée, transportée.

Trois dimanches de suite, Sybil se tint en haut de cet échafaudage, la délicate jeune fille aux gestes puissants. La foule était subjuguée. Les parents de Sybil étaient débordants de fierté, d'orgueil même à voir ainsi leur fille. Le pasteur Weber ne contenait plus sa joie de voir Sybil Dorsett traduire en images énergiques les sujets de ses prédications.

A la fin de la cérémonie, chaque dimanche soir, Sybil examinait ces dessins et elle se demandait comment il se faisait que sur ce papier, il y avait plus, beaucoup plus que ce qu'elle y avait elle-même dessiné.

DEMAIN : Sybil Ann et Clara, trois autres "personnes"

©1973, Flora Rheta Schreiber. Extrait de "Sybil", publié par Henry Regnery Company.

301 Appartements à louer

ROSEMONT, 2½ modernes, possibilité meublé, libre immédiatement, 5275-1ère Avenue, 526-3130.

ROSEMONT, 5255 1e Avenue, 1½, 2½, 4½, moderne, équipé, 527-6644, 684-3565.

SAGARD 7041, SOUS-LOUER, APP. 3, TRES PROPRE, OCCUPATION 1er OCTOBRE. RAISON TRANSFERT, 729-8952, APRES 6 HEURES.

ST-LEONARD, 3½, neuf, chauffé, tout payé, libre immédiatement, $125. 332-2844.

ST-LEONARD, Bélanger et Lacordaire, luxueux 2½, 3½, 4½, ascenseur, piscine, chauffage, taxes électricité payés, meublés ou non. Partant de $120. Bureau de location 6965 Choisy, 259-4441.

ST-LEONARD, 6255 Ladauversière, 3½, neuf, eau chaude fournie, 728-9463.

ST-LEONARD, 3½, 4½, 5½, très luxueux, chauffés, 321-3232.

ST-LAMBERT, 265 Riverside Drive, 5½, chauffage électrique, poêle, réfrigérateur, 670-6597, 671-7674.

ST-LAURENT (1685 Grenet), mois gratuit, 4½ équipés, 3½-$95, libre, taxes payées, 747-1223, 667-5272.

ST-MICHEL, rue Britanny, semi sous-sol, 3½, $75 mois, 274-6441.

SCOTT 2130 et 2150, 3½, cuisinière réfrigérateur fournis, chauffé.

SHERBROOKE EST, 7015, Place Versailles, 3½, moderne, $110 plus, 259-3026.

VERDUN, 360, 1re avenue, 4½, poêle, frigidaire, fournaise fournis, $60, 761-4895, 482-1712.

VERDUN, moderne, 4½, 220, chauffage automatique, adultes. $90; 738 rue Galt, app. 8, 486-9960, 767-1304.

VIAU 7575
1½, 2½, 3½, appartements, 1 mois gratuit. S'adresser surintendant app. 103, 722-9870, 376-7725.

1½, 2½, 3½ meublé ou non, bâtisse neuve, taxe d'eau payée, piscine sundeck, ascenseur.
354-8030

3½ $87 A $101
4½ $96 A $113
Chauffés, tous les services, taxes payées, frigidaire, poêle fournis. Piscine. 334-4820.

A LAVAL, (près Pont-Viau), 4½, très propre, $95. 669-9913, après 5h.

APPARTEMENT chauffé, réfrigérateur, poêle fournis. 5932 Avenue Parc, 273-3641, 625-2252.

A sous-louer Anjou, 3½ ou 4½, chauffées, 353-9037.

A SOUS-LOUER immédiatement, reste 1 an de bail, loyer modique, près magasins et autobus, 681-8230, 688-3868.

COIN Masson et 2e Avenue, à sous-louer, 4½, cuisine meublée, bail de septembre à mai, $75, Tél.: 525-3673.

LOYER réduit pour couple, conciergerie 12 logements, 381-0197.

GARAGE, 1½, 3½ modernes, chauffés, poêle, frigidaire. Entre 2 métros. Raisonnable. 4655 Rivard.

IL N'EN RESTE QUE DEUX
4½ et 5½ pièces. $101 à $129 chauffées, toutes taxes payées. Poêle et réfrigérateur. Stationnement gratuit. 747-4005.

1 MOIS GRATIS
HENRI-BOURASSA
PRES PAPINEAU
AUSSI PRES DELORIMIER
1½, 2½, 3½, 4½, meublés ou non. Transport à proximité. Prix raisonnable. Occupation immédiate ou plus tard. 334-5612. 336-0378.

NOUVELLEMENT décoré, 3½, 4½, hall avec moquette, près de l'école et du parc, commodités modernes, garage disponible, loyer raisonnable. 4340 Charlerol, Montréal-Nord, 324-2139.

2½, **REFRIGERATEUR,** cuisine, style extra, pour jeune couple ou playboy. M. Casal, 688-0948.

TOUTES TAXES PAYEES
NON CHAUFFE, AVEC TOUS LES SERVICES 5½ PIECES. 747-4551.

306 Appartements chauffés et meublés à louer

PIE-IX ET BELLECHASSE
4530 Bellechasse, 5½ meublé ou non, ascenseur sundeck, frigidaire, poêle, intercom, nouvel édifice 729-6206.

2150 D'ORLEANS
Près Ontario, 1½ meublés, modernes, toutes taxes payées, 525-9129.

AHUNTSIC
10,205 ST-LAURENT, 2½ FERMEES, BATISSE RECENTE, $30 SEMAINE.

AHUNTSIC, 1½, 2½, 3½
2 minutes du métro Sauvé, meublé, toutes dépenses payées, $90 à $140. 9545 Lajeunesse, 387-0766.

AHUNTSIC, bachelor, sous-sol, 1½, homme seulement, $20 semaine, 389-7782.

AHUNTSIC 1½, 2½
5 minutes métro Sauvé, 10,231 St-Laurent, meublé, ascenseur, toutes dépenses payées. $20 à $26 semaine. Sans bail. 389-8811.

AHUNTSIC, 1½, 2½, 4½, immédiatement, métro Henri-Bourassa, 10625 Sacré-Coeur, 389-9857.

AHUNTSIC, 3 ensoleillées, propre, tranquille, près métro, 9517 Lajeunesse, 388-0023.

ANJOU, 3½, 4½, modernes, entrée laveuse, sécheuse, 354-0463.

mots croisés

HORIZONTALEMENT
1—Qui rend stupide.
2—Petit rongeur — Approche.
3—Sort de l'abcès — Remettre en place.
4—Sont nombreuses en Océanie — Chef d'Etat — En matière de.
5—Note — Mot hébreu connu — Cheville.
6—Singe d'Amérique du Sud — Signal bref — Marque la liaison.
7—Fondateur de l'Oratoire — Négation — Possessif.
8—Qui ne craignent pas le péril.
9—Personne sotte — Oiseaux chanteurs.
10—Vigueur — Mettre une pièce dans son centre.
11—Infinitif — Couvert de chapelure — Voie urbaine.
12—Hardies — Lieu de relâche et de ravitaillement pour les navires.

VERTICALEMENT
1—Mouvement vers un idéal.
2—Obligation pénible — Démenties.
3—Astuce — Inhumé.
4—Patrie d'Abraham — Assaisonner.
5—Action de lancer un projectile — Mamans — A la fin d'une lettre.
6—Arrose Grenoble — Ipécacuana.
7—Va d'une rive à l'autre — Prénom féminin.
8—Maculé — Génies des eaux.
9—Ville du Nigeria — Guettent.
10—Célébration d'un mariage — Pressa.
11—Nattes — Sans compagnie.
12—Docteur — Nation — Rait.

Solution au prochain numéro

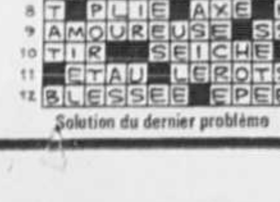

Solution du dernier problème

306 Appartements chauffés et meublés à louer

• TRANQUILLITE •
Nous avons seulement quelques appartements meublés dans chaque édifice.
1½ — $ 90, $ 95
2½ — $100, $110
7915, DeNORMANVILLE
ENTRE JARRY ET VILLERAY
728-7286

App. Hôtel
ROYAL TERRACE 739-6391
5225 CH. DE LA COTE-DES-NEIGES
près de chemin de la Reine-Marie
2½ de luxe, grande chambre à coucher fermée, service de femme de chambre, lingerie et vaisselle, TV, radio, ascenseurs, service de téléphone 24 heures par jour.

$95 PAR MOIS ET PLUS
2½ meublées, chauffées, tapis, $30 semaine. 9930 boul. Saint-Laurent, app. 210. 387-9637.

$95 ET PLUS,
2½ pièces, services. Bail 1 an ou semaine. 7440 Mountain Sights, app. 207. 737-7543.

2115 BEAUDRY
1½ — 2½ — 3½
MEUBLE, TOUTES TAXES PAYEES
CONCIERGE
523-9944

ANJOU 7434, de l'Alsace, 2½, chauffé, meublé, électricité. Taxe d'eau payée, entrée privée, $90, 325-1962.

ANJOU, près Galeries, 1½, 2½, meublées, chauffées, eau chaude, 351-5783.

AVENUE CHRISTIN 330
Près Ste-Catherine et St-Denis, 2½ pièces, meublées, toutes dépenses payées. $16 à $20 semaine. 861-7196.

AVENUE Rachel, près Garnier 1389, 3½, tout compris, $22.50, $28.50, 524-8073.

BASILE-PATENAUDE 5515, 5553, près Iberville-Masson, 1½, 2½, meublés, tout compris, piscine extérieure, 522-7004.

BEAUBIEN EST, 1333, 2½, toutes commodités, $25, semaine, 95 mois.

BEAUBIEN, 1425 est, luxueux 2½, ascenseur, $30 semaine, $120 mois.

BELLECHASSE 3874, luxueux, élévateur 1½, 2½, 3½, 4½, $22 semaine.

BERRI 5305 ou 6365 277-1760
OUTREMONT 6968 276-3073
2 modernes, métro Laurier, stationnement. 332-2580, 273-1816.

BOUL. ROSEMONT, 2215
1½ pièces, $22, $24 semaine, eau chaude, électricité, taxes payées, sans bail, 729-6068.

8880 BOUL. ST-MICHEL, 2½, meublées, $25 par semaine, tout compris, stationnement gratuit. 381-7436.

DE LA ROCHE, Bellechasse, 2 pièces, poêle, réfrigérateur, lavabo; propre. $18. 272-5470.

DOMINION, St-Jacques, 3 pièces, libre, $100 par mois, 271-4622.

4530, BREBEUF, app. 1, à la semaine, 3½, 2½, 1½, complètement rénovés, venez visiter.

BROSSARD, 7620 Marie-Victorin, 2½ pièces, taxe eau payée. $125. 671-6133.

BROSSARD, bachelor dans duplex moderne, neuf, 3½ meublé, chauffé, éclairé, meubles neufs. 272-6367.

7795 CASGRAIN, 2½ (meublé ou non), propre, libre, 271-3823.

CENTRE-VILLE, région U.Q.A.M. 1½ "cool" pas cher. 105 Milton.

CHAMBLY nord Sherbrooke, 2, taxes payées, balcon, $80. Stationnement. 525-9407.

CHOMEDEY, Laval, 3½, $140, meublé, piscine. 688-2025, 681-6554, 688-0444.

DESJARDINS 1831
1½, propre, $83, 256-2578, 581-3607.

DELORIMIER, 7660, grand 3½, moderne, 727-6992.

DESORMEAUX, Sherbrooke, sous-sol, duplex meublé, après 6 h., 354-9078.

DEZERY 3495 (nord Sherbrooke est), 1½, chauffé, eau chaude, concierge, buanderie, locker, taxes payées, 521-1810.

4243 GARNIER, Parc Lafontaine, 3½ tout payé, 522-3574.

HENRI-BOURASSA, 2½ PIECES, $125. 271-4622.

HENRI-BOURASSA est 955, 2½, meublé, chauffé, avec piscine.

5490 HENRI-BOURASSA, 2½, 3½, 4½, meublés, neufs, ascenseur. Voir concierge.

HENRI-BOURASSA, métro, 1½, 4½, ascenseur, piscine, buanderie, 271-2908, 271-3158.

HENRI-BOURASSA 2915 est. 2½, 3½, meublés ou non. 382-2948, 381-9473.

HOCHELAGA 2813, 2½ sous-sol, meublé, pour personne responsable $20.

HOCHELAGA 3405-3421, 2½, meublées, moderne, toutes commodités. 527-9473.

2580A IBERVILLE, 2½ tout compris. $65 mois. 761-4895, 482-1712, soir.

7990 IBERVILLE
1½, 2½, meublés. 729-9563.

4041 JEAN-TALON EST, près Pie IX, 1½ meublée, cuisine séparée. S'adresser concierge, app. 102.

LACORDAIRE 7265, 1½, 2½, 3½, 4½, ascenseur, intercom, $22 semaine.

306 Appartements chauffés et meublés à louer

CARTIERVILLE
12145, BOUL. LAURENTIEN
331-7032
2½ - 3½ - 4½
Meublés si désirés
Poêle, réfrigérateur
Près Centre d'achats — Train
Concierge — Piscine

6965, DROLET
CLIMATISE
PRES METRO, 1½ MEUBLE
279-9963

2160 HARMONY
Près Delorimier, grand studio 1½, $18 semaine. Occupation immédiate. 522-2467.

LACORDAIRE 5220, 3, sous-sol dans duplex neuf $115, 256-7671.

LAFONTAINE, neuf, tranquille, 1½, 2½, 3, séparé, tapis, intercom, 526-6082.

LAJEUNESSE 9380, près Louvain, 1½, 2½ meublées, taxe d'eau payée. S'adresser concierge, app. 101.

LAVAL, 1½, 2½, bas de duplex, près du centre d'achat Laval, 688-4875 après 5 h. p.m.

LAVAL, 1½ meublées, éclairées, chauffées $80 par mois, 663-4993.

LAVAL-DES-RAPIDES, "Jardins Estegoi". Nouveau projet 2½, 3½, 4½ à partir de $95. Meublé ou non. 449 rue Branly. Tél. 669-4900, 688-5273.

LE FLORAL
1½—2½, moderne, toutes commodités, 6770 Est Sherbrooke, 259-6917.

LONGUEUIL, sous-sol, 2½, chauffé, tout meublé, $110, ménage refait à neuf, entrée privée, beau site, près CTM. 679-7542.

LONGUEUIL, 3½, sous-sol meublé, chauffé, $90 mois. 642-4913.

LONGUEUIL
473 Ste-Hélène, près métro, meublé, chauffé, toutes taxes payées, 679-7298.

LONGUEUIL, 4½, complètement meublé, moderne, spacieux, raisonnable, libre immédiatement, 670-8406.

LONGUEUIL, 1½, $90 - $105, 3½, $125 et plus, 679-4921, 679-1818.

MASSON 4033, coin Pie IX, luxueux, 1½, 2½, 3½, $22 semaine.

MONTREAL-NORD, 1½, bachelor, 4051 Emery, près Pie-IX, entrée privée, tout payé, 677-0574.

MOREAU, 2620, 2½, sous-louer, s'adresser au concierge le jour.

NOUVEAU-BORDEAUX, 1½, 2½, fermées, chauffées, concierge, buanderie, sundeck, garage, autobus, taxes payées, 332-5269, 336-4308.

NOUVEAU-ROSEMONT, neuf, 2½, meublé. Après 6 h., 256-1838.

NOUVEAU ROSEMONT, Bellechasse, 2 pièces, eau chaude fournie, 254-1313, 525-2661.

5010 ONTARIO
2½ MEUBLEES, COMPLETEMENT NEUF, $27 SEMAINE.

PAPINEAU 2072, 1½, 3½, tapis, tout compris. Sans bail, 527-2224.

PLACE VERSAILLES, appartement 3½ à sous-louer, pour 1er octobre. Entièrement décoré. 352-3370, S.V.P. laisser messages.

RACHEL 2495 est, 1½, 2½, 3½, meublé, ascenseur, taxes payées, 523-6421.

RHEAUME 6942B, 3½, meublé. 488-4073 après 6 h. 352-3060.

ROSEMONT, 5255, 1ère Avenue, 1½, moderne, toutes commodités. 527-6644, 684-3565.

STE-CATHERINE, Préfontaine, 1 - 1½, 2, $15 à $25. 271-4622.

ST-DENIS 8221, 2 pièces, bas devant, toutes commodités. Références 388-7078.

ST-DENIS 4004 — COIN DULUTH
1½, moderne, tranquille, poêle, réfrigérateur. $16 semaine plus $65 mois plus. 843-7947.

ST-DENIS, 8860 près métro Crémazie, 2½ meublés, chauffés, eau chaude, électricité, taxe payées. Buanderie, concierge.

ST-HUBERT 5281, 1½, métro, tranquille, propre, $17-$19, 272-8478, 276-7589.

ST-HUBERT, 1805, appartement-bachelort, meublé, moderne, près métro, centre-ville.

ST-LAMBERT, 511 Notre-Dame, 3 pièces, taxes payées, $90, 672-6463, soir.

ST-LAURENT, Maguire, 1½, air climatisé, $23, 271-4622.

2676 ST-ZOTIQUE, 1½, 2½, 3½, 4½ meublés, modernes, tapis, télévision par câble. Sundeck. Voir concierge.

1700 SHERBROOKE EST
Coin Papineau, 1½, 2½, 3½, pièces, électricité, taxes payées, sans bail. 521-2014.

SHERBROOKE est 2049, 2½ meublés, libre, $90 par mois, 524-2263, 525-8562.

SHERBROOKE est, 6300, 6280, 2½, 3½, $110 plus 669-3914, 254-2052.

TETREAULTVILLE, fleuve, grand 4, $135, 3 $75, stationnement, complètement meublé, personne solvable, tranquille seulement. 351-8016.

VILLERAY 1290, 2½, semi-sous-sol, aussi 3½, face IGA, libres. 279-0784.

VILLE SASALLE
9265 Airlie, service de concierge, meublé ou non, chauffé, taxe d'eau payée, 366-2961.

1122, VILLERAY
Coin Christophe-Colomb, 1½, piscine, tout payé, rénové, tapis.

VIMONT (Laval), 1½, meublé, chauffé, éclairé, $80, 669-6334.

2½
4555 AVENUE DU PARC
Meublé, eau chaude, chauffé, électricité taxes payées, au mois, sans bail, 843-3712.

2½
2245 Marie Anne, près Fullum, meublé, chauffé, toutes taxes payées, 526-6184.

LUXUEUX 3½, 4½, pas de bail nécessaire, neufs, 7325 Lacordaire.

307 Locaux (à louer ou demandés)

5 NOUVEAUX CENTRES D'ACHATS
• FABREVILLE
• TERREBONNE
• STE-THÉRÈSE-OUEST
• LÉVIS
• LORETTEVILLE
Pour de plus amples informations, appeler, ANDRÉ DUPRÉ
667-1830

16402 BOUL. GOUIN ouest. Etage et sous-sol. Bonne grandeur. Dans petit centre commercial, très bonne condition. Inf.: 684-2918.

1001 EST ST-ZOTIQUE, coin Boyer, local 24x12, pour bureau, entrepôt. $100 mois. 686-5535.

8772 LAJEUNESSE. Bien aménagé. Bonne grandeur. Devrait être visité. Bonne condition. Inf.: 684-2918.

METROPOLITAIN est, coin 12e Avenue, 7,000' carrés, chauffé, béton armé, spinklers expédition, bureaux, ascenseur, 388-6227.

ROUEN et Delorimier, local pour bureau, bas, rénové, 653-9660.

VILLE DE LAVAL, 3873, St-Martin, coin Labelle, local pour magasin ou autres, 2,200' carrés, libre. $250 mois. 669-8558, 681-9066.

BEAU logement commercial 7 pièces, avec meubles, tapis à vendre, bas prix, 4595 Beaubien, 728-0854.

LOCAL chauffé, demandé, environ 1,500 pi. c., pour atelier réparation, prix raisonnable, environs St-Léonard ou Montréal-Nord, 326-3580, 325-7010.

LOCAL commercial à louer, 10134 Lajeunesse, tapis mur à mur, près du métro, s'adresser à 382-3069.

LOCAL commercial à louer, 55X60, zone industrielle, 273-2868.

petites annonces
en commandant votre annonce, vous n'avez qu'à donner votre numéro de carte
CHARGEX

311 Logements à louer

352-5698

ADAM 3130, app. 1, bas, 3½, $65, 353-4592.

AHUNTSIC, Domaine St-Sulpice, 5½, haut duplex, $140, chauffage électrique, libre 1er novembre. 381-3305.

ALEXANDRE-DESEVE 1458, 4 pièces, 2e, 220, avec douche, $50, 288-1233.

ANJOU, 4½, plancher varathane, autobus à la porte, $75, 667-7104.

ANJOU, 4½, propre, demi sous-sol, $75 par mois, 681-0621.

4e AVENUE Masson, 4½, 220, réfrigérateur, cuisinière, fournaise gaz fournis, références. 521-8608.

7090, AVENUE DE L'EPEE, (Jean-Talon), 4½ pièces, séparées, magasins, autobus, $75, 738-5088.

AV. DELORIMIER près Jean-Talon, grand 3½, $70, possession immédiate, 334-3221.

BEAUDRY-Dorchester, 4 app. arrière, propre, 331-5109.

BELANGER, Alma, 3 pièces, rénové, 220, métro, $60, 581-2341, 384-9210.

BELLEVOIS près De Castille, Montréal-Nord, 4½, maison neuve, occupation 15 septembre, 322-6988.

BENNETT, 1873, 1877, 4 pièces, 220, gaz, libre actuellement, 721-4205.

BERRI et Cherrier, logement non chauffé 4½ pièces, $75. Appeler après 6:30 pm. 484-7620, demander M. Murray.

BERRI 4079, 4½, $45, Fairmount est, 167, 5½, $50, libre, 735-1509, 667-5272.

BORDEAUX, 2179, 220, 5 pièces, 3e, $70, 521-8993, soir: 728-9928.

BOURBONNIERE 1538, 4 pièces, fermées, 3e, 220, $60. 288-1233.

BOURBONNIERE, 5 pièces, bas, cave, cour, garage, $135, 259-3428. Libre 1er octobre.

BRIDGE et Wellington, 7 appartements, $140 par mois, 271-4622.

BOUL. Shaughnessy 7365, coin 12e, 4 pièces, $70, 3e, 388-5358.

BOULEVARD St-Joseph, face métro, 1½ pièce meublée, sous-sol, étudiant, $60, 663-6180.

BOULEVARD MAISONNEUVE est, 1489, 3 pièces, libre septembre, 220, 721-4205.

BOURBONNIERE 2031, 2e, 75; 3e, $70, 5 pièces, 484-7121.

BOURBONNIERE, 1617, 2e, 5 pièces, gaz, $65, après 2h: 288-6355.

BROSSARD, 4½, neuf, moderne, stationnement auto, câble t.v., $97, Soir seulement. 678-5681.

BROSSARD, 3½, 5½, 6½, GRANDES PIECES DANS DUPLEX MODERNE, OCCUPATION IMMEDIATE, 274-0809.

BUREAU, 4 PIECES, ST-HUBERT, $65, OFFRE SPECIALE, 737-6658.

CADILLAC, 2571, $64, 4 pièces, bas, bien-être accepté, 484-1271.

CARTIER 5427, haut 3 pièces, 220, peinture neuve, $50. 526-4832.

CARTIER, 2297, 5½, $70 mois, 1er, 2e, 3e étage, 2 mois gratuits, 323-4373 après 6h.

CARTIERVILLE, 11,940 Michel Sarrazin, grand 4½, remis à neuf, $95 et plus, situé près de Salaberry et Grenet, tél.: 332-9794.

CASGRAIN 5158-A, 4 pièces, près Laurier, propre, balcons, 738-6356.

CHABOT, 5722, 4 pièces fermées, coin ruelle, libre actuellement, 721-4205.

CHAPLEAU près Mont-Royal, 4597, 3 pièces, $45. 526-6785, soir 527-0438.

CHARLEVOIX (Pointe-St-Charles), grand 5½, seulement $45, 4½-$40, libre, 735-1509, 937-4489, 667-5272.

CHOMEDEY, 4½ pièces, $92, 2e étage, 681-5763.

CHOMEDEY, duplex, 4 pièces, 2e étage, $75, 681-3185.

CLARK, 5141A, 3e, 7 pièces, 220, $75, 658-1255.

CONGREGATION 396, bas, 4½, $50 mois, jour 256-1151, soir 659-1762.

314 Contrecoeur, demi sous-sol, 4 pièces, poêle, frigidaire, libre immédiatement, 352-7871, 845-3275.

1707, CUVILLIER, bas, 4 pièces, libre, $60. 321-8680.

DANDURAND, 1991, 3 pièces modernes, 220, frais peint, $55. 331-2371.

DE LASALLE, 2392, 2e, 4 pièces, gaz, douche. 2339, 3e, 4 pièces, bain, 220, gaz, $55, 727-1618.

DELISLE 2575, cuisine moderne, 2e, 3 pièces, $60 mois, jour 256-1151, soir 659-1762.

DE LORIMIER 7880, 4 pièces fermées, 3e, 220, $78, 288-1233.

DE MAISONNEUVE est 2150, 6 pièces rénové, Métro, $75.

DE NORMANVILLE 5962, 4 pièces, rez-de-chaussée, $65, 521-7766.

DE NORMANVILLE 5681, logis 6 pièces, très propre, libre immédiatement, 727-1171.

DES ERABLES 4743, 4 pièces, très propre, $65. M. Latreille 526-5325.

DES ERABLES-MONT-ROYAL, 2e, 5½ pièces, 220 volts, $85. 678-5852.

DEGROSBOIS 8570, 4 pièces fermées, propre, libre. Arthur Duplessis, 389-4091.

DORION, près métro, 5 pièces, loyer raisonnable. 521-9502.

3227 EST, Ste-Catherine, logement à louer $60 par mois. 272-0743.

FABRE, 5345, 4 belles pièces, idéal nouveaux mariés, 220, 737-6227.

IRENE 774, 4 pièces, 3e, 220, $58, 288-1233.

JEAN-TALON-Lacordaire 5½ deluxe, bas, duplex, passage cuisine en céramique, insonorisé, épreuve du feu, sous-sol, salle de jeu, foyer, cuisine, laveuse, sécheuse, toilette, chambre froide, 2 garages. 384-5160, 325-1502.

LACHINE, haut de duplex, 5 pièces fermées, tapis mur à mur, $125 mois, coin Victoria et 18e avenue, ameublement à vendre, 524-8659.

LASALLE, haut duplex, 5½ pièces fermées, 110, 69e Avenue, 766-4070, 366-6865, après 7 heures.

LAVAL-DES-RAPIDES, 3½ neuf, chauffage électrique. Idéal pour couple ou personne seule. Stationnement inclus, $85. Tél. 669-8128.

LONGUEUIL, 5 pièces, 2e, entrée, laveuse sécheuse, pour 1er novembre, après 6h. 674-0488.

LONGUEUIL, neufs, ultra-modernes, tapis mur à mur, couleur au choix, près transport, école, centre d'achats. $110 plus. Chauffage payé si désiré. 670-2286.

LONGUEUIL, grands 4½, 5½, neufs, ultra-moderne, tapis mur à mur, couleur au choix, stationnement, près école, autobus, centre d'achats, métro, parcs. Portes patio dans chambre et salon donnant sur balcon avant. Chauffage payé si désiré. 651-1167.

LONGUEUIL, 4½, 3e, moderne, taxes payées, $120 mois, près autobus, centre d'achats. 670-7154.

MASSON, 4½, libre, frais peint, balcons, hangar, 220, gaz, 321-9451.

MENTANA 4405, 4½ pièces 2e étage, $70, occupation immédiate, 484-7121.

MONTGOMERY, 4 app. fermés, moderne, cour, $65. 524-9097.

MONTREAL-EST, près tunnel L.-H.-Lafontaine, 4½, 3e étage, 220, moderne, propre, libre immédiatement, 353-7291.

MONTREAL-NORD, haut duplex, 5½, libre 12 septembre, 325-0441.

MONTREAL-NORD, 4 pièces, stationnement privé, 322-3123.

127 OUEST Mozart, 5 pièces, 3e, libre 1er septembre, $65 par mois. 273-5944.

PAPINEAU, 6649, 3 pièces, $55 par mois, visitez entre 6h. et 9h. soir, appelez 728-1494.

PARC Extension, 8136 Durocher, 2e étage, 4 pièces, eau chaude, visible après 5 h.

PARC Lafontaine, 3 grandes pièces modernes, propres, bas, 523-9842.

PARKVILLE 2960
PRES SHERBROOKE
1 rue à l'est boul. Langelier, 3 pièces non chauffées, $72. Pour octobre. Face au parc.
254-0495 — 932-9626

2342 PARTHENAIS, (Sherbrooke), 4 pièces, modernes, $92, 626-5271.

PARTHENAIS 4572, 3½, Adam 3740, 4½, 220, $50, 739-7247, 525-7720.

P.A.T., 3½ moderne, entrée laveuse-sécheuse, $90 mois, 12015 Ontario, app. 2 ou 1, 645-1946.

PIE-IX, 9335, 4½ fermés, 3e, fournaise, propre, libre, 322-0673.

POINTE-AUX-TREMBLES, 4½, entrée laveuse-sécheuse, repeint, $83. 645-6914.

PRIEUR-Pie-IX, 3, neuf, $75, 731-8609. Soir 322-6882, 4055 Prieur.

RIVARD, 5½ pièces, $75 par mois. 487-7463.

RIVARD, métro Laurier, 4 pièces, bas $55, s'adresser 5128, Rivard, 663-6180.

ROSEMONT, 2e avenue, 4½-5½, bas, libre, poêle, fournaise, $75, $85. 5240, app. 6: 931-7618, 522-2947.

ROSEMONT, 1ère Avenue, 5 pièces, 525-1534.

ROSEMONT, 27e près Bélanger, 3 app. propre, sous-louerait, 727-6927.

ROSEMONT, 1ère Avenue, 4 pièces fermées, repeintes gaz, 220, fournaise murale, 2e et 3e étages, 843-5653.

311 Logements à louer

ROSEMONT, 16e Avenue 5705, app. 7, 4½ fermées, 3e, 220, $79, 288-1233.

ROSEMONT, 6222, 26e, 4 fermés, 3e, fournaise, $90, soir: 661-8263.

ROUEN, 2402, (Iberville), 4½, balcon, 3e, $50. 527-4866.

ROUEN 4281, beau grand 3½, meublé ou non, $70. 259-4550.

ROUVILLE 3256, 4 pièces, 2e, $58, 288-1233.

STE-CATHERINE-Pie-IX, 3 pièces, neuf, $100 mois, 255-4079, soir: 259-4500.

STE-CATHERINE EST 3821, 5½ moderne, 2e étage, $110. 271-3519.

ST-DENIS-BEAUBIEN, 7 pièces, libre 1er septembre. 663-1049.

ST-DOMINIQUE, 5346, 4 pièces, 3e, $60 aussi 2e $65. 484-7121.

ST-GERMAIN 2321, 4 pièces, 3e, 220, ménage fait, $46. 334-4787.

ST-HENRI, beau 5½, chambre de bain, eau chaude, 220, gaz, à visiter 1043, St-Philippe.

ST-MICHEL, 8761-14e Avenue, 4½ fermées, fournaise. $75, mois gratuit. 273-4163.

ST-MICHEL, 4181, 45ième Rue, 4½, fermées, murs et planchers frais refaits, fournaise, 1 mois gratuit, $78.

ST-MICHEL, 4½, fermé, propre, $75. 324-4969.

ST-MICHEL, Pie-IX et 50e Rue, 3½ haut duplex, $65 mois, 326-4410.

ST-MICHEL, 4½ fermées, 3e, $85, 9020-14e Avenue no 5. 326-2483.

ST-MICHEL, 4½ fermé, propre, septembre gratuit, fournaise fournie, 376-2079, 722-0690.

ST-MICHEL, 4½ fermées, fournaise, $78 libre 1er septembre, 681-4225.

ST-MICHEL, 9291, 15e avenue, haut, grand 4½, propre, $82, 323-2813, 727-5864.

STE-THERESE-BLAINVILLE, 3½, moderne, entrée laveuse, sécheuse, libre $65, 435-6074, 663-6180.

ST-VINCENT-DE-PAUL, rue Champagna, 3e, 5½ pièces, 661-7757, M. Gingras.

SAGARD-Jarry, 4 pièces, $75 pas chauffé, 727-3933, 376-3940, soir.

362 SICARD, 8 pièces, $70. 523-4002 après 7 p.m.

SICARD 1609, 5 pièces, 3e, 220, ménage fait, $65. 288-1233.

TILLEMONT, 1925, deux 3, poêle, frigidaire, $65, $75. 667-8993, 729-7947.

TETREAULTVILLE, Sherbrooke, 4½, modernes, fermées, frais peint, place stationnement, 581-2570.

VERDUN, 5 pièces, non chauffées, 2e étage, $75, 486-9960.

VERDUN, Ethel, 3986, 5 pièces, 3e, 220, ménage fait, $60. 288-1233.

VERDUN, 1291 Allard, semi détachée, haut, 5 pièces, $90. Occupation immédiate. 366-3736, après 6, 766-4825.

VERDUN, 33, 4e Avenue, 3e, 5 pièces, voir au 29, 4e Avenue.

VERDUN, 628 Church, 4 pièces, libre immédiatement, 220, repeint, $70. S'adresser 612 Church, 767-9916.

VERDUN, 3½, 5 pièces, non chauffé, 220, $50, balcon. 486-9960.

VERDUN, Rushbrooke 3378, 3½, 2½, 220, $58. 288-1233.

VERDUN, 723, 733, 2e Avenue. 4 pièces, libre, $65, 325-6566.

VERDUN, Osborne, Hickson, 4-4 pièces, 220, propre, $70-$75, jour: 769-2762.

1914 VIAU, 6 fermées, 2e, propre, s'adresser 1916 Viau, 522-7308.

VILLE-EMARD, 5602-04, Hadley, 4 pièces, $70, 622-2587.

VILLE St-Pierre, 4½ fermées, moderne, frais peint, 487-1355.

VILLENEUVE 241 EST, 5 pièces, modernes, 2ème, $80, 288-1233.

WELLINGTON, 5151-59, 4 pièces, 3e libre immédiatement, $60 mois. 737-4113.

WISEMAN, sous-sol, 3½, poêle, réfrigérateur inclus. 334-1939.

LOGEMENTS, bas 4½, $60 et 2e, 3½, $60. Informations 274-0897.

LOGEMENT à louer, 3½, $60 mois, septembre payé, départ, 727-9560.

6 PIECES, propres, bas, gaz, $75. 4684 Boyer, 523-9568.

RUE Des Violettes, Montréal-Nord, beau logement 5½ pièces, plus sous-sol. Système de chauffage eau chaude, $160 par mois. 326-4343, 722-1311, 274-6961.

312 Logements et appartements demandés

POUR LE 1er MAI 1974
Je désire un logement 3½ ou 4½ chauffé dans le quadrilatère Beaubien et Bélanger, 38e Avenue et Boul. L'Assomption. Après 5 h., 728-1382.

JEUNES mariés loueraient maison seule, ou ferme, environ demi-heure centre-ville. Loyer raisonnable. 761-4648.

313 Logements chauffés à louer

HABITAT NOTRE-DAME
4½ PIECES $110
5½ PIECES $125
Chauffé
Réfrigérateur
Poêle 220
Décoré à neuf
Stationnement privé
8390 est, Ontario
app. 4
353-4320

Longueuil
PLACE VILLENEUVE
2169 Joliette, app. 4, 5½, 4½, neufs, occupation immédiate chauffés, eau chaude, taxes payées, piscine, terrains de jeux, un mille métro par CTM.
679-3752

LONGUEUIL
4½, 5½, 6½
EN BETON — PISCINE
Bâtisse neuve, très luxueux, chambre immense. 2 lavabos ds salle de bains. Balcon individuel 5' x 20'. Toutes taxes payées. Occupation immédiate. 485 boul. Nobert, 670-5657.

ANJOU, tout près des Galeries, 4½ grandes pièces chauffées, cuisinière et réfrigérateur inclus, laveuse et sécheuse, cour gazonnée, balcon avant et arrière, $128 par mois, aussi 3½ grand sous-sol, $97, 7731, Châteauneuf, 352-2798.

ANJOU, 7841 Trémolière, 4½, chauffé, $120, libre 1er octobre, 354-7225.

BEAUBIEN EST 1328A, logement 5 pièces, 3e étage, 733-6496.

BOUL. PIE IX, 7512, 4½, plus 3½, libre immédiatement, 725-9451.

BOUL. St-Joseph, de Lorimier, ménage fait, eau chaude, poêle gaz, 4½, libre immédiatement, 3e, concierge, $125, 334-4065.

BROSSARD, 4½, chauffé, $125, libre premier octobre, 671-1131.

7750 CHAMBORD, 3½ chauffées, $85, ménage frais fait, près église, école, magasins, parc, 279-8882.

CENTRE-VILLE, 2147 Beaudry, 5½ pièces, $85 par mois, pas d'enfant, pour visiter s'adresser à 2145, Beaudry, 352-5896.

CHAMBORD 7750, 3½ à louer, chauffées, 272-5944.

DES ECORES près Bélanger, 5 pièces, chauffé, eau chaude, appelez 665-4461.

DUVERNAY
SAINT-VINCENT-DE-PAUL
3½, semi-sous-sol, chauffé, raisonnable. 1084A Jolicoeur, 661-0901.

HENRI BOURASSA, 4375, 5½ pièces, neuf, cuisinière, chauffage eau chaude, payés. 326-3615.

HENRI-BOURASSA EST, 2870, 4½, 3½, eau chaude fournie, moderne, s'adresser app. 6.

HENRI-BOURASSA, 4275, est, 3½-4½ chauffés, taxe d'eau, eau chaude payées, service laveuse-sécheuse, concierge, $95 plus. 321-6159, 323-4360.

1315 HENRI-BOURASSA est, 4½ chauffés, bas, $105, 15 septembre. 336-4205.

HUTCHISON 6959, près Jean-Talon, 3½, $75 mois. Téléphoner: 729-7192, 274-3763.

JARRY - des Belges, 5 pièces, 2e étage, peut servir de bureau. 627-0601.

313 Logements chauffés à louer

313 Logements chauffés à louer

313 Logements chauffés à louer

LOGEMENTS MODERNES
SÉCURITÉ • TRANQUILLITÉ
Le Vallon Boisé
CENTRE-VILLE DE LAVAL

POUR OCCUPATION IMMÉDIATE OU PLUS TARD
1 - 2 - 3 chambres à coucher
Chauffage eau chaude • Stationnement privé avec prise de courant inclus • Piscine • Terrain de jeu • Salle de lavage • Service d'autobus à proximité, conduisant à la station de métro Henri-Bourassa.

APPELEZ SANS TARDER,
LE VALLON BOISÉ
663-6560
À l'épreuve du feu et du son

LAVAL-DES-RAPIDES
PLACE ROBIN
2½ : $85 — 3½ : $115
4½ : $130
PLACE ROBIN VOUS OFFRE:
Chauffage, eau chaude, stationnement gratuit, prise de courant pour auto, chambre de lavage, poêle et réfrigérateur inclus.
POUR INFORMATIONS:
445 RUE ROBIN
TELEPHONE 663-5601

LONGUEUIL
4½—5½ NEUFS
2½—3½ (MEUBLES OU NON)
Occupation immédiate. Chauffage électricité, Taxes payées. Tapis inclus. 1 mille métro, C.T.M.
677-5487

3½, 4½ : $95 ET PLUS
Chauffés, eau chaude fourni, isolé contre le bruit, planchers fini varathane, portes patio, sortie lessiveuse, sécheuse, tapis dans les passages, 8105 8105 Notre-Dame est, 351-9174.

LASALLE, 5½, haut, chauffé, aussi bas avec salle de jeux. Près autobus 78. 366-2626, 366-3301.

LAVAL-DES-RAPIDES, "Jardin Estégol", nouveau projet 2½, 3½, 4½ à partir de $95. Meublés ou non. 449 rue Branly, tél. 669-4900, 688-5273.

LAVAL-DES-RAPIDES, 3½, tapis, cuisinière, réfrigérateur, eau chaude, électricité. $110. 681-6464, 334-4560.

LAVAL, 5 chauffé, $133; libre 1er octobre. Après 6 heures, 663-1419.

LONGUEUIL, 370 Cherbourg, grand 5½, clair, immeuble neuf, cour, $140, eau chaude, entrée laveuse, sécheuse, face au parc, 674-0974.

LONGUEUIL, 4½, eau chaude, chauffage et stationnement inclus, 670-0903 après 6 heures soir.

LONGUEUIL, grand 5½ chauffés, eau chaude fournie. 670-1899.

LONGUEUIL, 4½, chauffé, éclairé, semi sous-sol $130, appeler après 5 heures. 651-2336.

LONGUEUIL, 4½ pièces, luxueux, eau chaude fournie, tranquille, 679-5224, 677-C801.

LONGUEUIL, 4½, 5½, insonorisés, en béton, piscine, tapis mur à mur, stationnement. Maximum 8 logements. 1 mille du métro par C.T.M. 670-9027 ou 679-8381.
705 NOBERT, APP. 3

LONGUEUIL, 1½ studio, 3½, 4½, 5½, avantages multiples, neuf, près chemin Chambly, appelez 670-6100.

LONGUEUIL, grands 4½-5½, eau chaude, taxe comprises $130 à $145. 1566, Marie-Victorin, app. 2.

MARQUETTE 4470, près Mont-Royal, 3 pièces, fermées, moderne, peinturé, réfrigérateur, poêle, libre, $100. 387-7117, 636-8378.

MASSON, 3174, 1½, moderne, raisonnable, avec bail seulement. Tél. 744-1236.

MONTGOMERY, près métro Frontenac, 2e, 3 pièces, ménage fait, libre, 220, tranquille, couple sobre. 524-8325.

MONTREAL-NORD, 4½ chauffées, eau chaude fournie, après 6 h., 325-8811.

MONTREAL-NORD, grand 4½, chauffé, eau chaude fournie, 325-5600.

MONTREAL NORD, grand 4½, tranquille, cause départ. Achat maison. Libre immédiatement. Ethier et Amiens. 325-6446.

MONTREAL-NORD, 3½ chauffé, eau chaude payée, 2 balcons, case, taxe d'eau et câble télévision payés pour 1 an; septembre gratuit. M. Sevigny, 324-6628, 322-9095, M. Peluso.

MONTREAL-NORD, logement chauffé, eau chaude fournie, grand 4½, $110 par mois, libre immédiatement. 324-07/1.

MONTREAL-NORD, bas, 4½, chauffé, 10867 Plaza, app. 2, $110, 324-4357.

MONTREAL-NORD, libre immédiatement, rue Pascal, 4½, semi-sous-sol, neuf, $100. 326-1174.

MONTREAL-NORD, haut de duplex neuf, 5½, chauffé, $170. Occupation immédiate, Maison modèle 12,112 boul. Rolland, 322-0310, 352-0318.

MONTREAL-NORD, bachelor 2½, neuf, chauffé, eau chaude fournie, meublé ou non, $75. Maison modèle 12112 boul. Rolland, 322-0310, 352-0318.

MONTREAL-NORD, 3½ pièces, chauffées, neuf, entrée privée. Voir maison modèle, 11623 boul. Rolland, 259-2757.

MONTREAL-NORD, haut duplex, 5½ neuf, luxueux, chauffé. Voir maison modèle, 11623 boul. Rolland, 259-2757, J. Robert Blouin, constructeur.

MONTREAL-NORD, septembre gratuit, boul. Léger, 3½, $85, cuisinière, réfrigérateur, laveuse, sécheuse. 331-2307, 323-2408, 481-4188.

MONTREAL-NORD, grand, moderne, 3½, $95, $110, avec poêle et frigidaire, chauffé, eau chaude fournie, 321-9636.

MONTREAL-NORD, 3½, 4½, 5½, 6275, Dagenais, app. 7, 321-7607.

MONTREAL-NORD, 3½, 4½, repeints à neuf, maison récente, 324-2491.

NOUVEAU ROSEMONT, 5½, haut duplex, spacieux, très propre, $150. 254-8550.

ORLEANS, 2739, 2e, 5 pièces, chauffage eau chaude fournis; 220. Libre. $110. 663-6180.

PIE IX, 2685, 4 pièces fermées, 2e étage, poêle, réfrigérateur, 220, ménage, $120. libre 1er septembre, 341-4420, 342-4239.

QUERBES 7095 près Jean-Talon, 4½, chauffé, 2e, vacant, $80. 689-1992. Pour information.

RACHEL, 3873 est, 3 pièces, chauffé, poêle, frigidaire fournis, 259-7381, s'adresser app. 3.

2149 ROSEMONT, app. 4, 4 pièces, eau chaude, 3e, $85.

ROSEMONT, 3½ fermées, poêle, réfrigérateur, frais peint, libre, 727-3681, 523-8462.

ROSEMONT, 4e Avenue, 5524, 2 pièces, 2e, chauffé, $62. 288-1233.

ROSEMONT BOUL. 4 pièces éclairées, poêle, réfrigérateur, tapis. Libre immédiatement, $155 mois. 728-8529.

STE-CATHERINE est, 5105, app. 18, 3½ pièces, chauffées, eau chaude fournie, poêle, frigidaire, immédiatement. $80 par mois. 235-3143.

ST-DENIS-Villeray, 4 pièces fermées, gaz, poêle, $100. 274-1584 soir.

ST-LEONARD, Hhaut duplex, 5½ pièces (3 chambres), 1er octobre, pelouse. Très propre. 259-7520.

ST-LEONARD, 4½, sous-sol, taxe d'eau, électricité, eau chaude fournies, $120, 331-3143.

LONGUEUIL
4½, 5½, chauffés à l'électricité, thermostat chaque pièce, stationnement, $110 à $145. S'adresser 2596 Cartier, app. 3. 670-7810.

ST-LEONARD, sous-louer en novembre, 3½, 2e étage, chauffé, spacieux, très calme, grandes fenêtres sur trois côtés, 2 balcons, locker, loyer $105, sous-louer pour $90, 259-8886, après 6h.

ST-LEONARD, rue Viau, 4½ chauffé, neuf, très propre, $115, libre pour le 25 sept. 322-4410.

ST-LEONARD, PRES JARRY, 4½, 5½, NEUFS, MODERNES, 722-4175, FLAVIA CONSTRUCTION, M. LANZA.

SAINT-LEONARD, bas et haut, duplex 5½ et 4½, prêt 15 septembre et plus tard. Adirond Construction, 325-4020.

ST-LEONARD, 5½, 2e étage, $160, 331-7743.

ST-LEONARD, 3½, flambant neuf, toutes taxes payées. 324-4653.

ST-LEONARD, 8350 Langelier, app. 2, 4½, modernes, chauffé, eau chaude fournie, taxe d'eau payée. 325-0867.

ST-LEONARD, 9170, Jamay, 3½ pièces, chauffées, visite 9168 Jamay, 276-0772.

ST-LEONARD, immeuble neuf, 3½, 4½, 5½, près Jean-Talon, grandes pièces claires, appeler 255-8513.

ST-LEONARD, 5½, neuf, luxueux, $155, 324-2837 entre 7-9 p.m.

SAINT-LEONARD, bas et haut, duplex, 5½, 35 4½, prêt 15 septembre et plus tard. Adirond Construction, 325-4020.

ST-LEONARD, Viau près Jarry, 5½, haut duplex, près de toutes commodités, $140, 374-2464.

ST-LEONARD près Lacordaire, 4½ chauffé, éclairé, coin tranquille, 325-3983 après 6h. 321-0373 après 9h.

ST-LEONARD, 2½, semi sous-sol, chauffé, meublé, $75. 323-3627.

ST-MICHEL 9069B 10e Avenue, 3 pièces sous-sol, $70, libre, 663-2936.

STE-THERESE, sous-sol, 3½, chauffé, près Cegep, entrée lessiveuse, sécheuse, $75. 688-4268.

6925 SHERBROOKE EST, 4½ chauffées, eau chaude, $110, libre, 255-6100.

TETREAULTVILLE, Sherbrooke, 4½, fermées, chauffé, électricité payée. Moderne, frais peint, place stationnement. 581-2570.

VILLE D'ANJOU et Longueuil, 3 pièces fermées, 322-0227.

VILLE LASALLE
9265 Airlie, service de concierge, meublé ou non, chauffé, taxe d'eau, payée, 366-2961.

VILLE ST-HUBERT, duplex 5½ chauffé, $110, grand jardin, près école, autobus et centre d'achats, 676-3924.

CENTRE-VILLE, 4 appartements, libre, $75, 1832 St-Christophe, coin Ontario.

3½ CHAUFFEES, meublées ou non, ménage refait à neuf. 354-0982.

315 Logements meublés à louer

ANJOU, tout près des Galeries, 3½ et 4½ grandes pièces, chauffées, meublées à neuf, laveuse et sécheuse. De $110 à $140 par mois. 7731, Châteauneuf, 352-2798.

AVENUE RACHEL, près Garnier, 1389, 3½, tout compris, $22.50, $28.50. 524-8073.

DECELLES, 3325, grand 1½, pour sous-louer, 733-2562, 738-0439.

6640, DE LA ROCHE, 3 pièces, privé, 2e, propre, $22 semaine, 272-2891.

HUTCHISON 6959, près Jean-Talon, 3½. Tout payé. $90 et $100. Téléphoner: 729-7192, 274-3763.

LASALLE, rue Beauchamp, 1½, électricité payée, chauffé, 1er septembre. 363-0117.

TETREAULTVILLE, magnifique 3½, meublé, chauffé ou pas, frais peint, tuiles neuves cuisine, moderne, central, 665-7077.

TETREAULTVILLE, 3 pièces, meublées, frais peint, 220, 2e étage, $95, 564 Contrecoeur, 351-9669.

ST-LAURENT, 4245, 5½ meublées, modernes, $25 semaine, 845-3169.

VERDUN, 3 fermées, meublées, propres, modernes, près autobus, $85. 366-3534.

VILLE BROSSARD, 4½ meublé, entrée laveuse, sécheuse, conditions avantageuses, 666-7741.

SOUS-SOL, moderne, 2 pièces, télévision, Rosemont Lacordaire, $100, 259-9421.

318 Logements et appartements à partager

SHERBROOKE et Bourbonnière, 3, meublé, chauffé, désire partager avec personne de 18 à 25 ans, seul. Appeler après 6 h. 932-5105.

LOGEMENT à partager avec personne honnête, belle grande chambre privée, Outremont, $40 mois, 277-9263.

MONSIEUR, 41 ans, cherche appartement luxueux, central à partager avec personne distinguée seulement. Maximum $90 par mois. Réal Lalonde, 9123, 10e av., Montréal 455.

PARTAGERAIS 2½, avec fille seulement, à Montréal-Nord, 670-9113 entre 2 h. et 4 h.

319 Bungalows — Cottages — Duplex — Propriétés à louer

BROSSARD, semi-détaché, 3 chambres, $170, par mois, 671-0729.

BROSSARD, bungalow, neuf, 8 pièces, comprenant 4 chambres, salle de jeu, lavoir, garage chauffé, 15 min. centre-ville, 671-6280.

CARTIERVILLE, bungalow 5½, sous-sol fini, garage, terrasse, ménage fait, libre, chauffé, $250 mois, 334-3338.

IBERVILLE 9450, bungalow à louer, 3 pièces, $65, libre, 389-7234.

BUNGALOW, Chomedey Ouest, 3 chambres, sous-sol fini, foyer, paysager, 1er octobre. Frais virés. 514—436-3287.

Petites annonces
87-47-111
Gardez ce numéro à votre portée. Il vous sera utile.

321 Chambres à louer

AHUNTSIC, grande chambre devant, meubles neufs, près métro Henri-Bourassa, 381-2996.

AHUNTSIC: métro Henri-Bourassa, neuf, moderne, nombreux avantages. Monsieur sobre, distingué, (préférence non-fumeur). Références. 389-7406.

AHUNTSIC, près métro, belle chambre, cuisine, entrée privée, 381-9528.

AHUNTSIC, près Hôpital Fleury, meublée, propre, entrée privée, 384-9475.

3497, AYLWIN, cuisinière, réfrigérateur, évier, privé, tranquille, $55 mois. 721-4498.

BELANGER - Iberville, genre appartement, personne seule, tranquille, références, 729-5450, 727-7996.

BERRI, 7898, près métro, distinguée, belle chambre meublée, lavabo, téléphone, cuisinette, réfrigérateur, dame, demoiselle, 387-9414.

CHRISTOPHE-COLOMB 4822, salon double, $70. Chambres $40 mois, 522-1064, 524-6281.

COTE-DES-NEIGES, 2960 Goyer, 1 meublé, $17, 341-3555.

DAVIDSON 2650, chambres attrayantes, toutes commodités, meublées, $10 plus. 522-2429.

DAVIDSON 2644
Chambres attrayantes propres, meublées, $9 et plus. 525-3520.

4206 DELORIMIER-Rachel, salon double, meublé, réfrigérateur, poêle, propriétaire. 525-9806.

JEAN-TALON, chambre à louer avec frigidaire. Après 5h: 728-9042.

LONGUEUIL, chambres modernes, centre, toutes commodités, réfrigérateur, poêle, T.V., journée, semaine $15-$25. 677-4706, 679-2643.

7925 LOUIS-HEBERT, très propre, cuisine équipée, téléphone, étudiante, $60.

3008 MASSON, chambre propre, frigidaire, cuisine, $12-$14. 728-1342, 725-2957.

3996, Parc Lafontaine, réfrigérateur, genre appartements, usage cuisine, $8, $12.

ROSEMONT, grande chambre, meublée ou non, femme préférence, $15, 376-4448.

3704 ST-HUBERT, petite chambre, poêle, frigidaire, lavabo, propre. 728-1342, 725-2957.

SHERBROOKE, 2105 (DeLorimier), grandes, propres, tranquilles, cuisinière, réfrigérateur, $10, $13.

SHERBROOKE EST, 342 près Saint-Denis, grandes chambres, avant, toutes commodités, entrée privée. $12; $15.

VILLE Mont-Royal, grande chambre, près train, 737-8534.

CHAMBRE, grande, très propre, cuisine privée, $13-$15, sans cuisine $11, possibilités de vous joindre à nous, tout en participant au groupe opération chambreurs. salon, télévision, salle de jeu, 845-6741, 4363 St-Denis, près métro Mont-Royal.

CHAMBRE propre, usage cuisine, $7.50 semaine. Vrai chez sol. 523-2220.

DAME ou demoiselle, chambre libre, immédiatement, usage cuisine, 524-2877.

FEMMES seulement, endroit accueillant, face parc Lafontaine, 3465 Papineau, 526-6295.

GRANDES chambres, avec lavabo, réfrigérateur, poêle, très propre, $50. mois 3914 St-Denis, 843-7387.

323 Chambres avec pension

DEZERY-Sherbrooke, chambre pension, vie familiale, maison privée, fille, 523-8310.

ST-ANDRE 1640, pension pour une, deux personnes, près métro (terminus).

SAINTE-ROSE, prendrais personne âgée. Bonne nourriture. Lavage. Tapis mur à mur. $30 semaine. 625-5356.

ST-VALLIER près métro Jean-Talon, pension homme, lavage compris, $25. 277-1802.

BONNE pension, maison moderne, propre, personne âgée, ou couple. 353-4747.

CHAMBRE et pension demandées, gradué de l'université McGill de langue anglaise possédant un emploi, recherche pension chez une famille canadienne-française pour apprendre le français. Ecrivez à Ross Evans C.P. 1631 station B Montréal.

DAME retraitée, $25 semaine. Demeurer avec autre dame. 622-6293.

335 Maisons de repos

VIVEZ A L'AISE
VIVEZ LONGTEMPS
Retraités • Edifice ultra-moderne • Ascenseur • Salles bains privée • Luxueuse pension • L'emplacement unique • Château Boulogne • 331-8442.

LAVAL — Petite pension pour personnes retraitées, soins particuliers, atmosphère familiale. Pour plus détails, appeler 681-0291.

"AU BON REPOS", pension pour personnes seules ou couple. Edifice moderne, propre, à l'épreuve du feu. Bonne nourriture, 581-6520.

ENDROIT tranquille, propre, luxueux, nourriture impeccable, service médecin, garde-malade 24 heures par jour, 376-7689.

FOYER, personnes âgées, vie de famille, service médical et religieux, cuisine excellente, 728-0047.

FOYER pour dames âgées, nourriture et soins attentifs, 256-3026.

351 Chalets à louer

CHERTSEY, chalet propre, tout fourni, appelez 666-3836 du lundi au vendredi.

EASTMAN, chalet pour saison de ski, 3 chambres à coucher, foyer, 636-1952.

HENRYVILLE, bord de l'eau, 5 pièces, 366-1913.

LAC LACROIX, 3 milles de Sainte-Agathe, chauffage électrique, foyer, $100 par mois; pas chauffé. Soir, 384-1474.

LANORAIE, Chez-Nous chalets, toutes commodités, piscine, semaine, mois, 1-887-2588.

STE-ADELE, 69 Oulmet, 5 meublé, chauffage central, saison, 229-4941, 277-4407.

STE-AGATHE, luxueux style Tyrol, 5½ chauffé, meubles rustiques, foyer pierre, télévision. Prix réduits semaines, fins semaine, septembre-octobre. 2656-6825 ou 1-819-326-5836.

SAINT-FAUSTIN, semaine, prix réduit. Saison d'hiver, 8 pièces, 661-1765.

ST-MICHEL-DES-SAINTS, bord de l'eau, 1 mille avant village, près de base aérienne, magasins, restaurants, etc. Loge 4 personnes. Location immédiate, 651-[illegible]167.

351 Chalets à louer

ST-GABRIEL, équipé, près lac, restaurant, commodités, tranquillité, semaine, transport, 581-9224.

ST-SAUVEUR, chalets suisses neufs, 3 chambres, foyer, $1,500. 226-2702, 669-9923.

ST-SAUVEUR, chalets, 5½, meublé, foyer, semaine, mois, réservation hiver, 1-227-3971.

ST-SAUVEUR, saison ski, chalets suisses, 2 à 5 chambres à coucher, foyer, 489-2970, fins semaine: 1-227-2260.

VAL-DAVID, 4 pièces, chauffage central, foyer, moderne, 767-3924, 819-322-2007.

AUX CHALETS modernes, lac Pauzé, terrasse, parasols, chaloupes, canots, pédalos, plage, tremplin, jeux, 721-7335 soir.

LOUE chalet saison hiver, près Ste-Agathe, pour motoneige, 733-1785, 1-819-326-1039.

369 Places commerciales

8660 LAJEUNESSE, bureau, atelier, 350 pieds, 381-0197; soir: 336-1891.

LONGUEUIL, coin Sainte-Hélène, et Sainte-Foy, espaces commerciaux à louer. Espace de 500 à 1,100 pieds car. Pour tous genres de commerces ou bureau d'affaires. 679-5690.

381 Bureaux à louer

ESPACE POUR BUREAU DE PRESTIGE À LOUER (60,000 PI.C.) AU MÉTRO LONGUEUIL

IDEAL POUR CORPORATION, PROFESSIONNEL, CLINIQUE MEDICALE, ETC.

- Chauffage tout électricité
- Relié par une passerelle chauffée et climatisée à la station du métro
- Et autres avantages.

Pour informations, s'adresser aux
Immeubles Port-de-Mer
101 Place St-Charles, Longueuil
679-6010

NEW GLASGOW
GOLF 18 TROUS
PISCINE CHAUFFEE
Chalet "Suisse" 2 à 5 chambres, foyer, garage souterrain, 29 milles de Montréal. Benoit Perras, 655-1324, Marcel Lamarche, Saint-Jérôme, 438-4860.

BEAUBIEN-Delaroche, bureaux modernes très clairs, loyer raisonnable, 272-5736, 482-4475.

BOUL. LAJEUNESSE 8910, nouvel édifice, 800 pi., chauffé, climatisé, 388-5358.

CARREFOUR Jean-Talon, coin Papineau, nouvel édifice 6 étages, 54,000 pieds, bureaux climatisés, tous services, futur métro. Louez maintenant, occupation printemps 74. Informations 722-3564.

CHOMEDEY, boul. Labelle, espace pour bureau à louer, 1225' carrés, peut être divisé suivant les données du locataire, 255-8891.

CHRISTOPHE-COLOMB, 6945 coin Bélanger, 11 X 25, chauffé, ascenseur, concierge, garage, autobus, taxes payées, 279-4761.

COTE-DES-NEIGES, Sherbrooke 300-3,000 p.c. loyer modique, décoré, 842-2579, 277-3464.

MONTREAL-NORD, immeuble neuf climatisé, facilité de stationnement, division selon vos besoins, disponible 1er novembre. 321-0542, 625-6266.

ST-DENIS et Mont-Royal, locaux pour bureaux, bas, rénovations par le propriétaire, 653-9660.

SHERBROOKE Est 2194, 3 bureaux, salle d'attente, tapis, convient professionnels, 255-8073, 525-9350.

VILLE LASALLE, DANS CENTRE COMMERCIAL ET PROFESSIONNEL, 2e ETAGE, 3,500'c. OU MOINS, CHAUFFE, CLIMATISE. 381-7030.

DEUX BUREAUX et entrepôts au rez-de-chaussée, 800' carrés chacun à louer dans immeuble moderne sur la rue Guy. Porte d'expédition privée, stationnement. Loyer très raisonnable. 844-1169.

2 LOCAUX à louer pour bureaux, situés 3795 Masson, 352-7110.

BUREAU privé, salle d'attente, ménage compris, tapis, meublé, secrétaire, 384-2611.

BUREAU à sous-louer, 2 pièces privées, et petite salle, 700 pieds carrés, stationnement attenant, situé au coin Mountain Sights et De La Savane, très raisonnable, 735-4595.

BUREAU médecin, cottage, clientèle 20 ans, près rue commerciale, 728-1142.

BUREAU, 1,000 à 4,000 pi., Ste-Catherine-Pie-IX, 255-4079, soir: 259-4500.

EDIFICE moderne, professionnel, 425, 225' carrés, 1443 Fleury est, 387-1628.

ESPACE disponible pour bureaux. Stationnement attenant. 5465 boul. rosemont, jour 254-9468, soir 255-0637.

385 Magasins

5 NOUVEAUX CENTRES D'ACHATS

— FABREVILLE
— TERREBONNE
— STE-THÉRÈSE OUEST
— LÉVIS
— LORETTEVILLE

Pour de plus amples informations, appeler.

ANDRÉ DUPRÉ,
667-1830

MAGASIN AVEC ENTREPOT VILLE D'AUTEUIL

- Bâtisse neuve avec grande vitrine
- Chauffé, air climatisé
- A côté d'un important magasin de matériaux de construction et de la Banque Canadienne Nationale.
- 2,000 pi. ca.
- Prix raisonnable.

Pour informations, communiquer avec M. Bégin, 845-7231.

ANJOU 8645 Chaumont, 13 X 65, endroit commercial, $225 mois, 488-4061.

BEAUBIEN 2363, coin Des Ecores, arrêt d'autobus, moderne, chauffé, portes de verres, 2 vitrines, grandeur 14 x 40, $190, libre 1er octobre, 737-9725.

BELANGER Est, local de choix, rez-de-chaussée et grand sous-sol, peut servir pour salle à manger, taverne, etc... 932-0564.

DOLLARD-DES-ORMEAUX, boulevard Brunswick, magasin situé dans centre d'achats. Appelez M. Abitbol, 271-2501.

300 DROLET, coin, rénové, chauffé, climatisé, loyer raisonnable. 331-4734.

GOUIN est, 2070, 20 x 50, $115; 22 x 60, $135 avec stationnement, 524-6823.

5618 MARSEILLE en face du centre commercial Domaine, excellente occasion, environ 1000 pi. ca. 739-3887, soirs 748-9420.

MONTREAL-NORD, 16 X 35, petit centre d'achats, idéal cordonnerie. S'informer 365-9218.

ROBIN près Amherst, 20x20, 2 vitrines, cave, libre, $75, 523-6936.

369 Places commerciales

VIMONT, Laval, nouveau centre d'achats, locaux à louer, préférence épiceries, Mme Martel, 387-0652 ou 331-3276.

BUREAUX, salle de montre ou manufacture légère, quartier St-Michel, près boul. Métropolitain, 8,000 pi. ca. approx. bureaux privés (4), salle conférence, bureau général, finition planchers tapis et murs noyer, prix raisonnable, occupation 1er octobre, stationnement facile, entrées avant et arrière. Pour inf. et visites appelez M. Lalonde, 681-6436 ou 376-5520.

370 Entrepôts à louer

ANJOU — 326-4100
ENTREPOT 12,000 PIEDS CARRES
16 PIEDS DE HAUTEUR
BALANCE DE BAIL 1 AN
TAUX: $1.65 TAXES INCLUSES

PAPINEAU et Bélanger, 25 x 75, niveau rue, chauffé, épreuve du feu, plafond 10'. Entreposage seulement. 376-2795.

ESPACE pour manufacture, entrepôt, 3,000 pieds, 1er plancher, 321-2537, 627-3470.

371 Garages

DOUBLE garage avec ou sans cave, quartier, 324-5504.
demandé. Pour étudiant, n'importe quel

381 Bureaux à louer

385 Magasins

EDIFICE AMHERST
Amherst près Ste-Catherine, magasin, approx. 4,700 pi. ca., un coin de rue du complexe Radio-Canada, en plein quartier des affaires. Conviendrait pour pharmacie, quincaillerie, appareils, etc. Pour renseignements: M. Sans ou M. Dalfen 849-3781, soir 748-8125, 688-4473.

PIE-IX, boulevard, 7180, en face centre d'achats Le Boulevard, 20'x75', sous-sol aussi grand, très bonne location pour vente au détail. Appelez M. Abitbol, 271-2501.

SAINT-MICHEL, 3455 Bélair, magasin 28x54, après 6 heures, 322-5946.

SAINT-VINCENT de Paul, Centre Belleville, 750 pieds, soir 744-0977.

MAGASIN à l'épreuve du feu, avec sous-sol, aussi possibilité 18,000', idéal pour bowling, etc., très achalandé, 351-5666.

MAGASIN 12x45, stationnement arrière, sous-sol, 6656 Papineau, $125 mois. 388-1998, après 5 heures.

MAGASIN à louer, 25x100, 6530 Papineau, près Beaubien, bon pour brasserie, 2e étage, bar salon équipé, à vendre ou à louer, M. Santini 849-5776, soir 728-2119, ou propriété à vendre.

393 A louer — Divers

CHAISES roulantes chromées pour invalides, lit d'hôpital, béquilles et commodes. Nous vendons, achetons, louons. Bench & Table Service, 5410 Ferrier, 738-4755.

CHAISES pour tavernes et restaurants à vendre. Bench & Table Service, 738-4755.

403 Personnel

DANSE gaie, samedi premier septembre, 9 p.m. à 3 a.m., 3480 McTavish, entrée $2, bière 3 pour $1, information appeler 288-1101, 7 p.m. à 11 p.m.

INTIMITE 2,000 vous permet de rencontrer la personne de votre choix grâce à l'astrologie. 388-2020.

405 Avis divers

CET AVIS est donné conformément à l'Acte des Objets non réclamés, Statuts revisés du Québec, chapitre 316, section 9. Toutes les fourrures actuellement entreposées à La Renaissance Fourrure Inc., 225 ouest, rue Saint-Paul et non réclamées à cette date, seront vendues le 19 septembre 1973, sans autre avis.

LES EFFETS laissés au garage à l'arrière du 4065, Henri-Bourassa est, si non réclamés d'ici 3 jours, seront vendus pour dettes.

407 Perdu et trouvé

MONTRE en or pour dame, perdue Guy-Sainte-Catherine ou autobus Côte-des-Neiges. Récompense. 866-6411, poste 492 ou 935-1689.

PERDU valise contenant bagues en alliage, récompense. 738-8720.

PERDU le 25 août, secteur Ahuntsic, près Papineau et Prieur, chien Yorkshire Terrier, noir et blond, répondant au nom de "Misty". Récompense. Tél. 384-7676.

411 Voyages — Transport

JEUNE FEMME, 30 ans, cherche compagne pour voyage dans le sud, par avion, 3 semaines, Septembre, 486-3871.

JEUNE fille 18 à 25 ans pour accompagner personne en Espagne. Toutes dépenses payées. Ecrire Case 2921 La Presse.

425 Avis légaux — Avis publics — Appels d'offres — Soumissions

M. Raymond Gohier Enrg.
4327, Royal Ave Mtl 261
489-2553

Je demande à la Régie des Transports la permission de m'accorder un permis temporaire pour les écoles mentionnées:
Learning Tree Creative Center Ltd. 7005, Kildare Road, Cote St-Luc. 486-1884. Principal: M. Allan Ronas.
Preparatory Child Day Center. 5755, Fielding Avenue. 488-3912. Principal: Mme Lisa Papachristou.
NDG Nursery and Kindergarden. 3471, Girouard. 489-2190. Principal: Mrs Young.
Tiny Tots. 5515, Cote St-Luc. 488-4762. Principal: Mme Ella Pickering.
Chippendale Nursery and Kindergarden. 4195, Grand Boulevard. 488-4600. Principal: Mrs Claire Signund.
Somerled Day Nursery. 6532, Somerled. 486-6297. Principal: Miss Ment.
Ann's Day Nursery and Kindergarden. 5503, Borden. 481-3075. Principal: Miss Anne Coulou.
Ce transport sera pour les enfants, écoliers âgés de 6 mois à 7 ans. Garderie et maternelle seulement.

AVIS
Canada,
Province de Québec
Commission des Transports du Québec
REQUETE POUR PERMIS SPECIAL par Boyd's Express Ltd., 5850 Côte-de-Liesse, Montréal, Québec, permis no 104-V. La requérante demande respectueusement à la Commission de bien vouloir lui accorder le permis spécial suivant: du port de Montréal à Valleyfield, pour le transport d'acide picrique en barils pour le compte de Canadian Industries Limited, et selon le taux déposé. N.B. Tout intéressé qui désire s'opposer à la présente requête doit le faire avant le 6 septembre 1973.

marchandise

501 Chevaux

CHEVAL buckskin de 10 ans, 16 mains, $350. 728-5801, jour 384-4595 soir.

CHEVAL gris 8 ans, sauteur, très bien dompté, 435-1937.

507 Animaux

ACHETONS chiens de toutes races, enregistrés. Après 4 h. 663-8806.

ACHETONS chiens poméraniens. Bébés, adultes. Allons chercher; payons comptant, 581-7328.

ADORABLE Old English Sheepdogs, Afghans, Airedales Yorkies, Lhasa Apsos, Irish Setters, Westies, Schnauzers, Welsh Terriers, Cockers, 482-8558, Chargex.

ALASKA Malamute husky sibérien, loups, samoyède, danois, grand esquimau, 861-8064.

AMERICAN cocker, tatoué, enregistré, mâle, 3 mois, black tan, beau puppy, $100. Parent champions. 678-7412.

AUBAINE
$100 — Airedales, Irish Setters, Schnauzers-Fox Terrier. $150. — Old English Sheepdogs, Danois, Boxers, Lhasa Apsos. $125 — Pékinois. $200: — Chow-Chows. Napierville 1-245-3889.

AU CHENIL TESSIER: Boxers, Basset-hounds, Dachshunds, Dobermans, Epagneuls (accouplement), 625-0878.

BEAGLE, tatoués, enregistrés, vaccinés, santé assurée. Toutes couleurs. 661-3785.

3 BERGERS allemands, 3 mois, appelez après 7h, 322-8888.

BERGER ALLEMAND, enregistré, lignée importée, 588-3525.

BERGERS allemands, 6 semaines, pure race, particulier, $35, 256-9686.

BERGER allemand, 3 femelles, 7 semaines, $20, descendant champion, 663-3451.

BERGERS allemands, 8 semaines, pure race. 334-4452.

BRAQUE Allemand, poils courts et poils durs, chiots enregistrés. 1-258-4487.

BULL Mastiff, à vendre, femelle, 15 mois, $500, mâle, 2 mois, $300, appelez à vos frais, 1-819-688-2607.

CANICHES miniatures, 7 semaines, enregistrés, santé garantie, sévérés, vaccinés, 670-2536.

2 CHATS siamois 1½ et 2 ans, opérés, vaccinés, griffes enlevées, $50 pour couple. 279-3938.

CHATONS siamois, 10 semaines, mâles femelles. Après 6 h. 277-7468.

CHATONS persans toutes couleurs, vaccinés, enregistrés, $75 et plus, 525-6069.

CHENIL LAVAL
ELEVAGE PROFESSIONNEL
Importation, exportation, le plus considérable élevage de chiens enregistrés des mieux sélectionnés de nos lignées de champions. Les plus choyés du Québec. Chiots éverrés, vaccinés, tatoués, enregistrés. Tempérament garanti. Santé assurée 30 jours. Venez faire votre choix parmi 750 chiens de 50 races enregistrés.
COURS EN EDUCATION CANINE
SERVICE D'ACCOUPLEMENT
PENSION
4505 BOUL. ST-ELZEAR EST
DUVERNAY, VILLE LAVAL
661-3785

CHENIL qualité, spécialité: Berger Allemand, Old English Sheepdog et Giant Schnauzer. 588-3525 ou 663-8806.

CHIOTS dobermann et danois, 645-9311.

COLIES enregistrés (Lassie), chiots magnifiques, particulier, excellente santé, Rosemère, 622-4568.

COLLIE véritable Lassie, tatoués enregistrés, vaccinés, tempérament santé garantis, 661-3785.

DANOIS enregistrés, vaccinés, tempérament santé garantis. Lignée champions américains. 661-3785.

DOBERMANS, enregistrés, vaccinés, père Champion, tempérament garanti, santé assurée. 661-3785.

DOBERMAN, chiots, pure race, $50, 6 semaines, 1-248-3296.

EPAGNEUL, mâle blond, 3 mois, pure race, $50. 653-9456.

EPAGNEULS cocker, tatoués, enregistrés, vaccinés, santé assurée, toutes couleurs. 661-3785.

GRIFFON d'arrêt à poil dur, korthals, enregistrés, mère championne Québec, 671-4014.

LABRADORS, Pointeurs, Beagles, American Cocker Spaniels. Chenil du Canard Sauvage, Rang des Côtes, Henriville, 1-299-2896.

OBEISSANCE — PENSION
ENTRAINEMENT
POUR CHASSE AU CANARD

L'OFFICE NATIONAL DU FILM recherche pour les besoins d'un film, une couleuvre. Prière de communiquer avec M. G. Aird, à 333-3406 jour; 272-3521 soir.

OLD ENGLISH sheepdogs exclusivement, spécimen d'exposition ou compagnon. Lignées canadienne et américaine seulement. $350 et plus. Chenil Farfelue, membre CKC et Club Canin de Montréal, 1-245-7148.

OLD ENGLISH sheep dog, pure race, 8 mois, après 6 h. 661-0088.

PEKINOIS enregistrés mâles et femelles 2 mois. 588-3525.

PENSION POUR CHIENS
Chiens installés très confortablement au grand air à la campagne ou à l'intérieur avec système de ventilation. Ouvert 7 jours par semaine, 7 am à 9 h p.m.
COURS EN EDUCATION CANINE
4505, boul. St-Elzéar est, 661-3785

PET CIRCUS offre chiots bien nourris et bien portants. Epagneuls, bergers, terriers, etc. Vaccinés, $20 et plus. 684-2715.

POODLE miniatures mâles et femelles enregistés. 588-3525.

SCHNAUZERS miniatures mâles et femelles enregistrés. 588-3525.

ST-BERNARD, enregistrés, tatoués, vaccinés, santé garantie 30 jours. 661-3785.

ST-BERNARD, certificat d'enregistrement, femelle, très obéissante, propre, 678-0459.

ST-BERNARD, pour information en français 678-0860, heures de bureau. Après 6 h. 670-2461 pour information en anglais 294-2863 en tout temps.

ST-BERNARD, labradors, english sheep Dogs, airedales, golden retrievers, irish setters, bergers allemands, terriers, chows, collies. Chenil André Pilon, Rigaud, 1-328-4264.

511 Instruments de musique

COURS D'ORGUE
HATEZ-VOUS DE VOUS INSCRIRE AVANT LE 5 SEPTEMBRE
AUX STUDIOS D'ORGUE HAMMOND
DOMINIQUE BOULET
POUR INFORMATIONS
APPELEZ JOCELYNE INTERNOSCIA: 384-2551
POUR INSCRIPTION:
1434 McGill College Ave 384-3211
Place Versailles 354-8140
Centre d'achats St-Martin, Chomedey, Laval 681-2559
K Mart Plaza, Pointe-Claire 695-7623

PIANOS NEUFS A LOUER
$20 PAR MOIS
MONTANT DE LOCATION APPLIQUABLE SUR L'ACHAT
STUDIOS D'ORGUE HAMMOND
DOMINIQUE BOULET
4 magasins pour vous servir:
1434 McGill College Ave 845-3211
Place Versailles 354-8140
Centre d'achats St-Martin, Chomedey, Laval 681-2559
K Mart Plaza Pointe-Claire 695-7623

ROGER LAROSE INC.
ORGUES NEUFS ET USAGES
1490 FLEURY EST
384-5115

LAVAL PIANO
Pianos reconditionnés $225 et plus. Location (option d'achat). Réparation. 15 boul. des Laurentides, Pont Viau, 669-6564.

AI grande réduction, plusieurs pianos à vendre. Téléphoner immédiatement, 388-3140.

AMPLIFICATEUR Acoustic, neuf, $474. Téléphonez à Luc 674-1839.

AUBAINE, piano Baby Grand, noyer, parfaite condition. Piano, 38 po., noyer, état neuf, 388-3140.

AU DIAPASON, 4305 boul. Rosemont, vente-échange, orgue, piano, guitare, amplificateur, etc., neufs et usagés, 1777 Des Laurentides, 669-1688.

CHOIX instruments musique, usagés, vente, garantie, achat, location, réparations, 526-5969.

CONTREBASSE $275. Violoncelle allemand $150, avec archet, étui, aussi violon $40. Particulier, 744-0956.

COURS d'orgue et de piano classique, populaire, $12 mois. 523-3474.

COURS privés de guitare moderne, et l'arrangement, pour jeunes et débutants, 272-2166, après 6h.

511 Instruments de musique

BOUTIQUE DU PIANO LTEE
PIANOS NEUFS $625
USAGES $225 ET PLUS
384-8298

BRUNET PIANOS $145 ET +
40 ans en musique. Achat, vente, location, échange, réparations, 8017 rue St-Hubert, 272-8285.

COURS musique: orgue, piano, guitare, accordéon, basse, batterie, chant, 271-2171.

COURS musique, accordéon, orgue, piano, guitare, chant, basse, batterie. 271-2171.

GUITARE classique Aria, 1555, $95, 255-9864.

LOCATION. Vente, échange, réparations. Studo pratique. Agence besoin musiciens. Studio Labelle, 3437 St-Denis, 842-6448.

ORGUE Hammond, modèle C3, Leslie, des roues, des bandes, 25 pédales, $3,000, 481-6963.

20 PIANOS A $95 CHACUN. 384-8298

PIANO Bell, fabriqué à Ste-Thérèse, en très bon état, 354-9056.

515 Radios, télévisions

A-1, TV, location $7 mois, sans contrat, livraison rapide, 488-2545.
KING TV INC.

ABAT PRIX. Louez télévision, livraison immédiate. Jour, soir, 721-1763.

A LOUER, TV PORTATIVES, 20"
$2.50 PAR SEMAINE
LIVRAISON IMMEDIATE
GARO TV, 524-3049

A LOUER
Télévisions blanc et noir ou couleur. A partir le $8.00 par mois.
SERVICE LIVRAISON
INSTALLATION GRATUITS
274-7688

LOUEZ télévision, aujourd'hui, 1-12 mois. Livraison 1 heure. 288-3123, Rentevision.

TELEVISION "portative et TV 23", à partir de $35 et plus; avec garantie. 728-3071, 223 Saint-Zotique est, après 5h 30 p.m.

50 TELEVISEURS reconditionnés, $29.95 et plus, lampe-écran garantie 2 ans. Les pièces 3 mois. 932-5361.

TELEVISIONS portatives, à partir de $35. 523-2685.

50 TV A VENDRE, garantie 2 ans tube. Un an pièces, $39.95 et plus, 521-1522.

TV USAGES A VENDRE
50 TV reconditionnés, $35, garantie 1 an, jour, soir, 279-7888.

517 Stéréos

VENTE-GEANTE-D'IMPORTATEUR
Gros et détail, balance de stock. Stéréos, amplificateurs, heaut-parleurs, allemands et autres. Valeur $200 pour $90; $300 pour $150; $400 pour $250; $600 pour $350; ETC., T.V. couleur à partir de $349, 19 pouces, 3 ans de garantie. Voyez marques hautement cotée: Noresco, Grundig, Kenwood, Telefunken, Sansui, Beo master, Dual, Admial, Electrophonic, Sony, Pioneer, Roberts, Lenco et autres. Prix coupés. Aucun comptant. Premier paiement novembre.
10090 ST-LAURENT
(PRES METRO SAUVE)
389-3541 — 389-7750

CARTOUCHE Stanton, table tournante base, couvercle, aussi haut-parleurs Ditton 66; vendra séparément si désiré, 387-8028.

STEREO Electrohome $200., tapis, table, miroir, 273-5225.

521 Articles de ménage

A BAS PRIX
MEUBLES CANADIENS
En frêne solide, 3 appartements complets, valeur réelle $2,500. Vendrais pour $895. Aussi, avons balance meubles coloniaux. Aucun comptant demandé. Aucuns frais finance. Réservation gratuite. Payable $5 par semaine. 522-9547.

A BAS PRIX, (15 ameublements), provenant maisons modèles, choix styles, couleurs, Sets chambre, cuisine, salon, fauteuils, TV, matelas, sommiers, lampes, tables, $300, plan budgétaire disponible. 323-2606.

A BAS PRIX, ne vous laissez pas influencer par les vendeurs à pression. Achetez vos meubles directement du manufacturier en gros. Avons tous styles. Entreposons gratuitement. Aucun dépôt requis. 527-9149.

A BAS PRIX, vendons, achetons, échangeons, meubles neufs et usagés, 10,200 boul. St-Michel coin Fleury, 381-9434, 381-8354.

ABANDON
PROTECTION AUX CONSOMMATEURS
Ecoulement de meubles venant du manufacturier, avons $100,000 de meubles neufs à liquider, motié prix. Profitez-en, n'ayant aucun vendeur à payer, consommateurs réfléchissez. Payez seulement pour vos meubles. 527-9149.

ABANDON du manufacturier, meubles tous styles: colonial, espagnol, moderne, canadien, futuriste. Ensemble 3 pièces $265. Payable $3 par semaine. Aucuns frais de finance. 527-9149.

ABANDON, 40 reprises finance, bel ameublement, comptant payable $10 par mois. Aucun dépôt demandé, 527-9149.

ABANDON, particulier, fiançailles rompues, vendrais meubles neufs, pour balance de paiements. Aucun comptant requis. 522-7322, demandez Daniel.

ACHETONS meubles de fiançailles rompues ou maison cassée, plus hauts prix payés. Après 5h: 527-4931.

AMEUBLEMENT complet 3 pièces neuf incluant mobilier scandinave, bureau triple, miroir, 9 tiroirs, lit, chiffonniers. Cuisine 5 morceaux. Chesterfield (faisant lit) avec chaise, table à café. Lampes, oreillers. Le tout $295. Accepterais $12 par mois. 738-4761, 3541 Van Horne, app. 1.

AMEUBLEMENT complet, cuisine, salon, chambre, style espagnol, colonial. $8 par semaine. Jour ou soir, 670-9330.

AMEUBLEMENT usagé, 6 pièces, tapis, 4595 est, Beaubien, 728-0854.

AMEUBLEMENT pour 3 pièces, comprenant mobilier de chambre moderne 3 articles, davenport et fauteuil, tables à café, lampes, mobilier de cuisine, tapis 9 x 12. Tout est neuf. $225. Comptant ou conditions de paiement. 5287 avenue du Parc, 276-2586.

AMEUBLEMENT COMPLET $4 PAR SEMAINE, JOUR, SOIR, 670-8240.

AUBAINE, Non peint: garde-robes double $28.95; bureau double $35.95, commode 5 tiroirs $28.50, 521-2626.

AUBAINE, sets de chambre, salon, cuisine, neufs. Vendrais séparément, 322-5742.

AUBAINE. Meubles plusieurs styles prix d'escompte. Mobilier chambre $75, divan $60, set de cuisine $35, chaise Lazy-boy, chesterfield, lits continentaux. S'adresser entrepôt, 945 Beaumont, 274-5510 (une rue sud de Jean-Talon, est de l'Acadie).

AUBAINE, 2 lits jumeaux de style colonial en érable avec matelas, sommier, 2 couvre-lits et lampes assorties. Console avec miroir, $200 comptant. Téléphoner à 627-4434 Laval-sur-le-Lac.

AUBAINE, réfrigérateurs, $35, lessiveuses, poêles 220, parfaite condition, 431 Roy Est, près St-Denis, 849-3155.

A VENDRE, MEUBES CANADIENS 3 PIECES, NEUF, 325-9591.

BALAYEUSES Electrolux, compactes, autres, reconditionnées, 255-5631, 1 an garantie.

BALAYEUSES neuves, usagées, garanties, toutes marques, $15 et plus. Sacs, pièces, réparation toutes "sortes, 387-1411.

CHAMBRE espagnol, stéréo, salon. Contemporain, Colonial. Tables. Lampes. Peintures. 524-2327.

COMPLET, ameublement 3 pièces neuf, comprenant mobiliers chambre, cuisine, chesterfield (faisant lit), table à café, oreillers. Le tout $175. Accepterais $10 par mois. 733-9407, 3541 Van Horne, app. 1.

CONTENU d'édifice d'appartement meublé, frigidaires, poêles, hide-a-bed, davenport, commodes, tables. 861-6500.

DAVENPORT neuf $65, lit continental $40, mobilier cuisine $35, mobilier chambre 3 pièces, matelas, sommier inclus $125. 945 Beaumont, 270-5018.

DRAPERIES valences, toiles, prix de manufacture, 325-4722, 324-6479.

FIANCAILLES brisées, style espagnol, salon, chambre, cuisine, poêle, réfrigérateur verts, valeur au moment de l'achat $1,425, laisserais en bas de $400. Appeler après 5h: 527-1171.

HIDE-A-BED $120, Lazy-boy $60, mobilier chambre $75, mobilier cuisine $40. 738-4762.

HORLOGE Grand'père, hauteur 6', bois dur fini acajou, remise à neuf dernièrement. Appeler soirs 737-2941.

IL FAUT vendre immédiatement. Lits étagés, lits continentaux, davenport 2 articles, mobilier chambre 3 articles, table et chaises de cuisine, davenport $60, etc. Solde d'échantillons d'étalage. S'adresser 5387 avenue du Parc, 276-2586.

LAVEUSE essoreuse, couleur vert avocado, comme neuve, 727-1358.

LAVEUSE-sécheuse Twin-Tub, Westinghouse, presque neuve, $150. Soir: 733-7486.

521 Articles de ménage

LESSIVEUSE semi-automatique Simplicity, bon état, meilleure offre, après 5 heures. 651-2336.

LESSIVEUSE automatique, faut vendre, comme neuve(sélection pour tout matériel) $150. 324-5504.

LESSIVEUSES automatiques $75, sécheuses, poêles, réfrigérateurs, 322-4968, 722-7363.

LIT CONTINENTAL neuf $35, mobilier chambre $75, mobilier cuisine $40, Chesterfield $65. 738-4761.

MATELAS, sommiers, toutes grandeurs, $6.75, $13.50 et plus. Chargex. Boyer Manufacturier, 3761 Everett, coin 18e, 722-4625.

MATELAS continentaux directs manufacture. 5785 Souligny (Lacordaire), 254-2922. Soir: 255-3028.

MEUBLES à vendre pour chalet, 254-3217.

MOBILIER de salle à dîner ancien, s'adresser à 4606, Henri-Julien. 843-7695.

MOBILIER chambre comme neuf, avec matelas et sommier-boîte, mobilier cuisine 5 morceaux, davenport 2 pièces, lampes, tables de salon. Le tout $250. Vendrais séparément. Termes si désiré. S'adresser 945 Beaumont, 274-5519.

MOBILIER de cuisine 5 morceaux chromés, très propre, $25, bibliothèque tournante noyer, neuve, $60, 341-7936, après 4 heures.

MOBILIER salle dîner, 5 pièces, nouveau, moderne, noir-blanc. Table 42' diamètre. Après 6 h., 669-9400.

MOBILIER de chambre, en érable, lit, sommier, bureau double, miroir encadré. Mobilier chambre d'enfant, lit, sommier, commode-garde-robe, 5 tiroirs, patère. Mobilier de salon Provincial, chesterfield et fauteuil beige rosé. Prix à discuter, 671-9056.

MOBILIER salon "Provincial Français". Table marbre véritable. Lampes. Cendrier, 323-5668.

NEUF A PRIX DE L'USAGE
Grand lit d'enfant et matelas $39.95. Lits continentaux $39.95, 2 ens. davenport $89, mobilier cuisine 5 pièces $49, mobilier moderne pour 3 pièces $179 et quantité d'autres articles. Conditions faciles. 5387 av. du Parc, 276-2586.

REFRIGERATEUR, cuisinière, lave-vaisselle, avocado, presque neufs, laveuse, sécheuse automatique blanches, 2 années d'usure seulement, balayeuse Electrolux, tapis blanc et beige, divers. Cause départ. 325-0441.

REFRIGERATEURS neufs, blancs ou de couleur endommagés sur un côté par transport, $100 de réduction, Michel, 661-7399.

SALON espagnol, tables marbre, lampes, miroirs, peintures; stéréo, lazy-boy, chambres espagnol, cuisine colonial, buffet; salon provincial français, statues. 323-7513.

VENTE rapide ameublement complet moderne, 6 mois, raison mariage, 678-4841.

VENTE TRANSCANADA INC.
Liquidateur faillites. Hide-beds, tous genres: salons; bicycles C.C.M., 3 vitesses, 26"; équipement bureau. 272-3195.

525 Réfrigérateurs

REFRIGERATEURS neufs 10' cubes, $150; 13' cubes automatique $249. Marchand Autorisé General Electric, Westinghouse, Admiral, Kelvinator. Maison Léo Pouliot, 1337 est, Ontario, 521-0561, 522-5464.

527 Machines à coudre

A LOUER, mois, excellentes machines à coudre. 526-0465.

A LOUER, excellentes machines à coudre manufacture, 524-7781.

BELLE occasion, Singer, de couleur, automatique, repris de finance, $35. 352-4360.

★ BELLE OMEGA ★
Zigzag, automatique, 1973, flambant neuve, avec meuble, pleine garantie $109, 521-1514.

MACHINES à coudre White, flambant neuves, nouveaux modèles, $39. 625-0027.

CENTRE Bernina, 2752 de Salaberry, vente (industrielle, domestique). Machine neuve, (reconditionnées.). Location, réparation. Maison responsable, 334-6761.

MACHINE à coudre, automatique, 1973, garantie 20 ans, $49. 653-6005.

SPECIALITE, louons machines à coudre de manufacture. Albert Montpetit, 721-3281.

531 Fourrures

ACHETEZ au Centre de Fourrures la fabrique de fourrures qui sait faire. Beau choix de fourrures à prix avantageux. Manteaux vison, chat sauvage, renard, rat musqué; aussi étoles, petites jaquettes, collets. 1124 ouest, Laurier, 272-1744.

533 Vêtements

AUBAINE, locations, ventes, robes mariées, $25 et plus, 524-6992.

IMPORTATEUR DE CHANDAILS D'ITALIE, RECHERCHE JOBBER POUR BALANCE DE STOCK, PRIX AVANTAGEUX. 871-1812.

LINGERIE d'enfant environs de Montréal, 0 à 14 ans. Ecrire case 2999 La Presse.

ROBE de mariée, blanche garnitures bleu pâle, 9-10 ans, 374-1592.

VETEMENTS automne, hiver, pullover mode, parfait état, 9-12 ans, particulier, 523-1858.

541 Articles de sport

BATONS de golf Spalding avec sac et carrosse $60. Après 2 p.m., 672-3560.

TERRA JET 1971 avec toit, comme neuf. Particulier, 627-4067.

.308 WINCHESTER, modèle 88, $100; aussi .303 avec télescope, 322-2825.

542 Ski

SKI Vittor 7 pieds, métallique, bottines, Caber (7), harnais, bâtons, $100, ou meilleure offre, 332-9970.

547 Monnaies — Timbres (collections)

ATTENTION
Incroyable mais vrai, achetons votre argent canadien et américain 30% à 78%. Vous ne me croyez pas? Téléphonez-moi du lundi au vendredi, 9-5 h. p.m., 270-2574.

ACHETERAIS pièces de monnaie canadienne. Après 6 heures. 738-3341.

ACHETONS argent avant 1967, U.S.A., avant 1964, 7765, St-Hubert, 279-7155.

ACHETONS
Payerons plus haut pourcentage pour argent canadien avant 1967, américain avant 1965: 10, 25 et 50 cents.
Aussi canadien 1967: 10, 25 cents.
849-9585, M. SILVER

PAYONS le plus haut prix pour pièces d'argent, avant 67, pièces U.S.A. avant 65, 521-1341.

548 Antiquités

ARMOIRE en pin, teinture bleue d'origine, portes à caisson en relief gradué. Aussi plusieurs autres pièces de collection, intéressantes pour connaisseurs, 584-2631.

DECAPAGE meubles, rembourrage chaises, fauteuils, garantie. Bons prix. Expérience. 279-2701.

HORLOGE grand-père authentique, 324-3877.

549 Photo — Ciné

A PRIX INCROYABLES, tout, tout, tout, tout pour la photographie. Caméras, projecteurs, lentilles, agrandisseurs, réparations. Centre Professionnel de la Photographie, 6324 Sherbrooke est, 255-6171. Nouveau Konica Autoreflex T3 arrivé.

COULEURS NATURELLES
Pour photo finition
"Allez où les professionnels vont"
JASCO COLOUR
1236, Crescent
861-6094

550 Tableaux — Peintures

LES TABLEAUX prennent de la valeur sans cesse. Tous les ans, il y a lieu de réajuster vos assurances. Faites-les évaluer par un expert agréé. Tél. 739-8021.

REMARQUABLE statuette Tellem, environ 13e siècle, maternité. Meilleure offre, au-dessus de $1,200, 342-4168.

NUMÉRO MAGIQUE
87-47-111
pour tout genre d'annonces.
Tenez-le à votre portée.

553 Machinerie

CAMION Dodge, 4 roues, charrue W200, 1970. Camion avec charrue de 11', Camion dompeur avec charrue de 11', Tracteur Case 530, avec Cab, pesée et ben à neige. Loader Trogan, 2 verges. Un Fork Lift, Mercury Yale, 6000 livres, roues solides, compact, automatique. 622-7743, 669-4641.

MACHINERIE à vendre, cause abandon des affaires
1 chargeur Lorain 3 ¼ v.c.
1 pelle Dominion 400
1 pelle Byers ¾ v.c.
2 tracteurs Allis Chalmer HD-16
1 compresseur Bromwade 350
1 balance portative pour camions
2 pompes à eau de 4 po.
1 soudeuse Hobart 300 ampères
Palplanches d'acier de 12 à 15 pi. de longueur
Grand bois de 20 à 35 pi. de longueur ainsi que plusieurs autres articles.
Tél. 1-418-365-6151 à St-Severin Co. de Champlain.

PELLE Dominion, ¾ v.c., Backhoe, moteur D-6, Caterpillar, 1-839-3282.

SCIES mécaniques, 4½ H.P., poids 13 lb, haute résistance, 376-7370.

555 Matériaux de construction

ARBORITE, formica 4X8 $14, armoires de cuisine sur mesure, 381-9485.

ARMOIRES DE CUISINE ET VANITES NEUVES, 845-3813, 352-0814.

AUBAINE, Comptoir lavabo marbré de chambre de bain en spécial; hotte de poêle 30" couleur au choix, 3 vitesses, $35, 1 vitesse $19, Cascade 40, $72.95; Cascade 40, $72.95; Cascade 60, $94. Pharmacie murale $10; ensemble blanc salle de bains soit bain, toilette, lavabo, $95. Sump pump de puisard, $31. Avons toutes grandeurs de tuyaux de cuivre ou plastique au prix du gros. Samedi ouvert jusqu'à 1 heure, durant juillet et août, M. Filiault Ltée, 8280, Pie-IX, 728-3666.

AVONS portes usagées de toutes grandeurs, 15,000' carrés de recouvrement métallique de Marque Butler d'une valeur de $6,000 pour $2,000. Après 5h, 677-6726.

CONTREPLAQUE, feuilles 2 x 5, à vendre, B.C. Fir, bon d'un côté, bons prix, 738-0848.

4,000 FENETRES aluminium neuves (liquidation), $7, $15; portes $25, 259-9142.

FENETRES sur mesures, $20.95. Clapboard aluminium, $42 carré. Porte aluminium, 2 pouces, $50.95. 677-3023, 521-4745.

LIQUIDATION, fenêtres d'aluminium $5 à $15., fenêtres roulotte $12.50, portes d'aluminium $27. Recouvrement d'aluminium. 769-1725.

TUILE vinyle amiante, .13. Tapis Ozite caoutchouc $2.29. Colle contact Lepage, $8 le gallon, 5197 Jean-Talon est, 8.30 a.m. à 6 p.m.

557 Effets bureaux, magasins, restaurants

AMEUBLEMENT pour tabagie, comptoirs, showcases, armoires murales, meubles à revues, îlots, neufs et usagés, 323-3361, 8230 Le Creusot près Jarry, St-Léonard.

AMEUBLEMENTS, restaurants, épiceries usagés, 2012 Chambly, 527-0080 ou 352-8138.

AMEUBLEMENT complet d'épicerie, en très bonne condition, 467-9371.

ATOMIK AMEUBLEMENT BUREAU
meubles, neufs, usagés, chaises, tables, classeurs, bureau bois, métal, dactylos manuels, escompte, 4532 St-Denis, 845-8463.

AUBAINE exceptionnelle, caisse enregistreuse National, compteurs excellente condition, garantie. 321-7480.

CLASSEURS, Vestiaires, Classeurs pour plans. Pupitres. Chaises. Dactylos à prix spéciaux. 302 est, Craig, 861-9878.

DUPLICATEUR Gestetner et duplicateur alcool, comme neufs, 521-6901.

EQUIPEMENT de taverne et de cuisine à vendre. 522-1073.

EQUIPEMENT de boulangerie, four Lemieux rotatif, malaxeur, chaudière, frigidaire, façonneuse, pétrin, etc. etc., pour informations 1-347-7046, frais renversés, 374-4740.

EQUIPEMENT restaurant, complet, vendrais entier ou séparément, parfaite condition, 677-5115.

FAILLITE, dactylos, calculateurs, bureaux, classeurs, machines chèques, machines timbres. 272-3195.

LUSTRE de restaurant 5 lampes, usage 1 an: 273-9539.

MODELE de restaurant, NCR, No 21, 4 compteurs, certification, 5 ans, $450, 849-4061, Mlle Goulet.

POIRIER EQUIPEMENT INC.
Equipement restaurant, boucherie, épicerie, neufs, usagés, conditions acceptées, 1280 Ontario est, 527-4255; soir 669-0765.

VARITYPERS, Headliners, vente à prix réduits, 5340 Ferrier, Tél. 731-3621.

VAISSELLE d'occasion pour restaurants, clubs, etc. Prix très raisonnables. Bench & Table Service (1967) Ltée, 738-4755.

559 Terre à jardinage, pelouse

TERRE à jardinage, top-soil. Meilleurs prix. Gros et détail, 661-3420.

561 Divers à vendre

CAUSE DEPART
Sofa-lit, bar, lazy-boy, télévision, Toyota 72, tout équipée, 7345 Lacordaire, app. 108.

ANSAFONE modèle 1972 à vendre, s'adresser à 661-0573.

A VENDRE, 1 lampe de bureau beige, 1 lampe de plafond en noyer, 6 tubes, pour bureau ou cuisine, 2 lampes de plafond 4', 2 tubes, 1 machines à additionner Munroe, 4 filières, 4 tiroirs format lettre, brunes, 8 paires de draperies de 45", style canadien, 5 pôles de draperies coulissantes, 1 filière beige, 4 tiroirs format légal. Communiquer à 353-0153 entre 9 h et 5 h.

A VENDRE, 24 fournaises eau chaude, 300,000 B.T.U. chacune, idéal pour complexe appartements. Utilisées 3 ans seulement. M. Roger Camerlain, jour: 336-5151, soir: 671-6390.

BOIS de foyer, érable, merisier, hêtre, 4x8, 18" long, 588-3145.

CARROSSE et chaise transformable Stroll-o-chair, 322-9837.

CARTES d'affaires, 3,000-$15. Circulaires 10,000-$35. Etablie depuis 1946. 645-8672, 9 h. matin, 9 h. soir.

DACTYLOS, louons, vendons. Enseignons dactylo, anglais. Frère St-Yves, 332-0044, 588-5777.

EQUIPEMENT salon de coiffure, presque neuf. Soir: 721-6506. Jour: 728-0950.

4,000 FENETRES aluminium neuves (liquidation), $7, $15; portes $25, 254-8113.

PORTES 2 pouces et fenêtres aluminium de couleurs assorties. Qualité supérieure. Directement du manufacturier. Garantie écrite. Estimation gratuite. 274-1319.

RADIO d'auto, $21.95 - plus, bande enregistreuse, $30. 522 Villeray, 276-5677.

SYSTEME chauffage, réservoir eau chaude 30 gallons au gaz, 270-2010.

TABLES de billard, tous prix, toutes grandeurs, neuves, usagées, 669-9113.

VAISSELLE Duralex, 12 couverts, spécial $30, spéciaux marchands, charges, 655-8955.

563 A vendre, à échanger, à louer

CAMION 3 tonnes, dompeur, échangerait pour auto modèle récent, 321-5873.

567 On demande à acheter

ACHAT
DE TABLEAUX, PEINTRES CANADIENS CONNUS, PAYE COMPTANT. 739-8021.

★ ANTIQUITES DE TOUTES SORTES ★
"ARGENT COMPTANT", CLAUDE MORRIER
SOIR: 667-0774, JOUR: 331-0251

ACHAT PIANO
384-1401 — 384-3569

ABSOLUMENT BESOIN PIANO
739-0565

ABSOLUMENT besoin antiquités toutes sortes, salle manger, porcelaine etc. 374-1224.

ACHAT DE MEUBLES DE TOUTES SORTES, APPELEZ: 645-2942.

ACHAT vieux manteaux de fourrures, chat sauvage, renard, lapin, 843-4000.

ACHETERAI balance magasin dans chaussures, linge, bibelots, etc. 336-3776, 661-3193.

ACHETONS or et diamants. Bijouterie Sonia, 4460, Bélanger est, 722-2262, 722-9624.

ACHETONS meubles usagés, tous genres. Payons comptant. 522-8121.

ACHETERAIS tous rebus de ferrailles, ferais transport, 649-6480.

567 On demande à acheter

ACHETONS, vendons, meubles usagés. Propre. Payons comptant. 1678 est Mont-Royal, 524-8477.

AI besoin immédiatement pianos. S'adresser à 388-3140.

CHARS, camions. Toutes sortes de matériaux demandés pour la scrap, 10171, Pelletier, Montréal-Nord, 321-4820.

DESIRE acheter, porcelaine, peintures, horloges, meubles anciens, volumes et revues canadiennes. 844-1816, 245-3235.

PIANOS. Achat, vente, location, échange, réparations, 272-8285, 274-5934.

emplois

601 Hommes demandés

L'HÔPITAL ROYAL VICTORIA
demande
1—Technicien de machines fixes (4e classe) pour travaux de jour et de nuit.
2—Aide au préposé aux chaudières (Fireman helper), possédant aptitudes pour la mécanique.
Il s'agit de postes stables dans une installation de premier ordre, offrant des avantages sociaux complets au personnel.
Postuler auprès du:
SERVICE DU PERSONNEL
687 ouest, avenue des Pins
de 10h a.m. à 3h 30 p.m.

COMMIS
PRÉPOSÉ AUX COMMANDES
Expérience en matériaux de construction.
Anglais serais un atout.
Communiquer avec le Gérant:
M. Arthur
LUMBERLAND BUILDING MATÉRIAUX
9055, Pascal-Gagnon,
Saint-Léonard
325-2600

CHAUFFEUR
d'autobus d'écoliers pour Ville LaSalle, Ville Mont-Royal et Dorval.
Pour informations:
365-1786

APPRENTI-OPERATEUR LAVAL
Jeune homme demandé comme apprenti-opérateur, extrusion de plastique, bel avenir, 11e ou 12e année, cours technique préférable, faire application à 1785, boul. Fortin, Parc Industriel, Chomedey, pour direction 669-7118.

601 Hommes demandés

Comptable adjoint
Une compagnie pétrolière d'importance moyenne demande un jeune homme ambitieux pour prendre charge des rapports de taxes et de la reconciliation des comptes. Possibilité d'accéder à un poste de superviseur dans un avenir prochain.
Le candidat devra posséder 2 ou 3 ans d'expérience en comptabilité générale, pouvoir apprendre rapidement et travailler de sa propre initiative.
Salaire proportionné aux qualifications.
Faire parvenir tous renseignements à
Case 2985, La Presse

EXCELLENTE OPPORTUNITÉ
ESTIMATION - VENTE
Pour jeune homme bilingue, ambitieux et dynamique, de préférence avec diplôme universitaire, ou en voie de l'obtenir le soir ou expérience équivalente. Devra assumer responsabilités à l'intérieur du département des ventes.
FAIRE DEMANDE D'EMPLOI:
AERO ALUMINIUM INC.
1785, BOUL. FORTIN,
PARC INDUSTRIEL
CHOMEDEY, LAVAL
669-7118

André Radio Ltée
Requiert les services
- D'installateurs d'expérience
- De techniciens d'expérience En radio et stéréo d'automobile

Dû à notre expansion rapide nous avons un besoin urgent de personnel sérieux et qualifié. Pour entrevue
rendez vous au:
7865, rue St-Hubert
Montréal

SUITE des petites annonces à la PAGE D2

La mode du jour
POUR L'AUTOMNE!
PULL ET CARDIGAN!

7068

9252
TAILLES 8-18
par Marian Martin

Joli jumper à porter sur son propre chemisier ou avec d'autres cols roulés. Vite cousu, en beaux mélanges tweed, quadrillés, carreaux.
Patron imprimé 9252; tailles demoiselle 8, 10, 12, 14, 16, 18. Taille 12 (poitrine 34), jumper nécessite 2⅝ ver., 45" large; chemisier 1½ ver.

SOIXANTE-QUINZE CENTS (.75) en monnaie (pas de timbres, s.v.p.) pour chaque patron et quinze cents (.15) par patron pour courrier de première classe et manutention spéciale. Ne pas faire de réclamation avant 15 jours. LA PRESSE n'est pas responsable des lettres non reçues. Prière de mentionner son nom et son adresse. TOUTE ADRESSE DOIT COMPORTER LE NUMÉRO DE LA ZONE POSTALE. Ces patrons, avec la traduction des principaux termes en français, ne sont pas échangeables. Écrire à Marian Martin, Service des Patrons LA PRESSE, 60 Progress Avenue, Scarborough, Ontario, M1T 4P7.
Ils ne sont pas en vente à nos bureaux. On ne peut s'y procurer non plus ni catalogue ni cahier de mode.

par Alice Brooks

Des tricots pour aller partout! A crocheter, cardigan sport et pull à col roulé assorti en jolie maille de fantaisie en pure laine ou synthétique du même poids. Patron 7068; tailles demoiselle 8-18 incl.

SOIXANTE-QUINZE CENTS (.75) en monnaie (pas de timbres, s.v.p.) pour chaque patron et quinze cents (.15) par patron pour courrier de première classe et manutention spéciale. Ne pas faire de réclamation avant 15 jours. LA PRESSE n'est pas responsable des lettres non reçues. Prière de mentionner son nom et son adresse. TOUTE ADRESSE DOIT COMPORTER LE NUMÉRO DE LA ZONE POSTALE. Ces patrons, avec la traduction des principaux termes en français, ne sont pas échangeables. Écrire à Alice Brooks, Service des Patrons LA PRESSE, 60 Progress Avenue, Scarborough, Ontario, M1T 4P7.
Ils ne sont pas en vente à nos bureaux. On ne peut s'y procurer non plus ni catalogue ni cahier de mode.

VARIÉTÉS

Nana Mouskouri: avec la régularité d'une machine

NANA MOUSKOURI : Accompagnée sur scène par les Athéniens. A la salle Wilfrid-Pelletier de la Place des Arts jusqu'à vendredi. Relâche ce soir.

par Christiane BERTHIAUME

En la regardant et l'écoutant chanter, on se demande si elle ne pense pas à autre chose : la vaisselle à faire, les enfants qui ont été insupportables aujourd'hui, l'appartement de Paris qu'il faudra redécorer en rentrant et la sensation absolument divine de l'air climatisé de la salle Wilfrid-Pelletier en cette journée de chaleur suffocante. Question d'habitude probablement.

Justement ! Nana Mouskouri laisse cette désagréable impression de donner un tour de chant avec la régularité d'une machine.

La machine est bien huilée certes. Le mouvement d'horlogerie est précis, mais uniforme: on pourrait reprendre presque mot à mot les critiques des années précédentes en remontant jusqu'en 67. Ce qui veut dire que, de spectacles en spectacles, on retrouve les mêmes qualités mais les mêmes défauts aussi. Les chansons ont bien sûr changé mais le titre seulement. L'air est toujours le même.

Le récital que présente Nana Mouskouri en ce moment à la Place des Arts est rodé, impeccable même, rien n'accroche: ni la voix, ni la musique, ni les gestes, ni les éclairages, ni les costumes et pourtant... on s'ennuie. Manque de piquant probablement, d'imprévu aussi, de ce laisser-aller qui vous ferait oublier que vous avez à faire autre chose qu'un mécanisme. Même le petit numéro avec les musiciens ne trompe pas: les blagues qu'ils échangent, les longs commentaires qu'elle fait sur la présentation de chacun sont cousus de fil blanc même si elle joue la surprise.

A son répertoire, cette année, elle a encore "ses classiques": "Le tournesol", "Dans le soleil et dans le vent", "Les roses blanches de Corfoue" auxquels sont venus s'ajouter d'autres : "Ave Maria", "Aux marches du palais", "Comme un soleil", "La vague", aussi quelques chansons américaines, plusieurs grecques.

Ses chansons ont toujours les mêmes thèmes: simplistes comme cette histoire de la naissance d'une petite vague qui quitte le rivage pour le large ("La vague"), superficiels comme cette histoire d'un guerrier qui ne rentre pas alors que sa femme l'attend ("Dans le soleil et dans le vent").

Même dans "Let it Be" des Beatles, on sent des relents folklorique. Le seul reproche qu'on peut faire à ses chansons est de se ressembler toutes parce que Nana Mouskouri les interprète si bien. Heureusement ! A défaut de porter attention aux paroles de ses chansons, on se reprend sur la voix. Elle s'en sert fort habilement. Les musiciens la mettent en valeur discrètement, sans jamais l'enterrer. Les arrangements musicaux sont sobres et efficaces.

Le tout est présenté dans un emballage raisonnablement coloré. Première partie du spectacle, Nana Mouskouri porte une robe de facture champêtre avec des petites fleurs rouges et vertes sur fond noir alors que ses musiciens sont vêtus simplement d'une chemise blanche, veste noir et pantalon foncé. Après l'entracte, ils échangent la chemise blanche pour une noire et Nana porte une robe blanche et rouge, plus classique,style jeune fille pas dégourdie.

Au cours du spectacle, les musnciens (toujours les mêmes: les Athéniens) interprètent, sans Nana, quelques chansons: une en grec, l'autre également mais basée sur un conté d'Aristophane, "Les oiseaux" et enfin: "Dans la prison de Nantes". Le tout, bien sûr, dans le style Mouskouri.

Cette dernière se promène sur scène avec simplicité et élégance, bouge gracieusement. Amusant aussi: elle claque souvent des doigts, dans les chansons plus enlevées, mais si fort qu'on croisait entendre des qu'on croirait entendre des castagnettes.

NANA MOUSKOURI ne change pas à travers les années. On pourrait reprendre presque mot à mot les critiques des années précédentes en remontant jusqu'en 67.

BREVETS D'INVENTION
Marques de commerce
Dessins de fabrique
en tous pays
MARION
ROBIC & ROBIC
2100, Drummond, Montréal 107
Téléphone 288-2152

la presse
livraison à domicile
874-6911
du lundi au vendredi: 8h a.m. à 8h p.m.
le samedi: 8h a.m. à 5h p.m.

Pourquoi des PORTES et FENÊTRES Combinées en ACIER

Quelle bonne question! La raison principale pour laquelle l'acier est utilisé dans les portes et fenêtres combinées Rusco, c'est d'en augmenter la force, la durée et l'économie. L'acier donne des structures modernes. Les cadres tubulaires, affinés et gracieux, isolent mieux, allègent le produit. Les portes et fenêtres d'acier Rusco sont galvanisées par immersion à chaud—la meilleure protection connue contre la corrosion. Tous les joints sont soudés. Les encadrements sont alors complètement bondérisés pour que l'émail d'extérieur, cuit au four, adhère mieux. Pour vous, cela réduit l'entretien, est gage de beauté durable. En période de prospérité ou d'adversité, la Qualité est toujours le meilleur placement.

Et à votre choix 18 BELLES COULEURS DÉCORATIVES

Une autre exclusivité RUSCO

LA MARQUE DÉPOSÉE RUSCO ET L'EMBLÈME DE L'ACIER SIGNIFIENT VALEUR INSURPASSABLE ET SATISFACTION DURABLE

RUSCO

Acier

Moins de corvées
Loisirs accentués
Horizons plus vastes

UN PRODUIT DU CANADA
HOME SPECIALTIES (1962) INC.
9095, Boul. Saint-Laurent. Montréal, Québec.
381-2511
21 ANS AU QUÉBEC.

La répression contre les intellectuels se poursuit en URSS

MOSCOU (AFP) — Un physicien soviétique, M. V.F. Turchin, a lancé samedi un appel à l'opinion publique mondiale afin qu'elle prenne la défense de l'académicien Andrei Sakharov, critiqué depuis jeudi dans la presse soviétique pour ses récentes déclarations à la presse occidentale.

"Je crois qu'il est nécessaire de protester contre cette campagne de presse dirigée contre Sakharov, déclare M. Turchin dans un communiqué remis aux correspondants occidentaux à Moscou.

"Je lance un appel à tous les défenseurs du progrès et de la démocratie, à tous les défenseurs de la paix dans le monde afin qu'ils élèvent la voix pour défendre l'académicien Sakharov", ajoute-t-il.

Cet appel a été rendu public samedi soir, alors que les Izvestia, organe du gouvernement soviétique, continuaient la publication des lettres de lecteurs dénonçant les déclarations du savant.

Considéré comme le père de la bombe à hydrogène soviétique et l'un des fondateurs, en 1970, du Comité soviétique pour la défense des droits de l'Homme, l'académicien Andrei Sakharov a reçu récemment un avertissement de la police politique qui lui a demandé de ne plus rencontrer d'étrangers.

Le savant, ignorant cet avertissement, a tenu une conférence de presse à son domicile moscovite le 21 août, au cours de laquelle il a mis en garde l'Occident contre un rapprochement avec l'URSS qui ne serait pas accompagné d'une démocratisation du régime soviétique.

"Les activités de Sakharov ont toujours eu pour but la défense des droits de l'Homme et la démocratisation de la vie sociale dans notre pays, dans les limites de la légalité, affirme M. Turchin. Il s'est toujours prononcé pour une véritable réduction de la tension internationale et pour le renforcement des libertés démocratiques dans tous les pays.

"On peut être d'accord avec certaines de ses prises de position personnelles et on peut ne pas être d'accord avec certaines autres, mais il est impossible de nier qu'elles sont toutes dictées par son souci du bien du peuple.

"La campagne hystérique déclenchée contre Sakharov est menée au nom de la lutte pour la réduction de la tension internationale. En réalité elle porte un énorme préjudice à la position internationale de notre pays et à la politique de coexistence pacifique, car elle suscite la méfiance à l'égard des intentions de l'Union soviétique," conclut le physicien.

M. Turchin s'était signalé en adressant, en 1970, avec Sakharov et l'historien Y Medvedev, une lettre aux dirigeants du Kremlin affirmant que la démocratisation de la société soviétique était nécessaire pour permettre à l'URSS de faire des progrès et de rattraper les Occidentaux.

CHANGEMENTS

La liste ci-dessous ne comprend que les changements à l'horaire décidés par les stations émettrices depuis la parution du dernier Télé-Presse.

tele presse au jour le jour

TV

P.M.

6:00 7 10 **Madame est servie**
Invités: Marcel Prud'homme, Jacqueline Barrette, le Chanoine Alcide Gareau et Philippe de Gaspé Beaubien.

11:00 10 **La Normandise**
Invités: Jean-Pierre Ferland et Raymond Lévesque.

MARDI

A.M.

12:30 2 7 9 11 13 **Boubou**
Invités: Julie Arel, Serge Laprade, Edith Butler et Claude Quenneville.

1:35 2 7 9 11 13 **Femme d'aujourd'hui**
"La Femme et le film, festival international 1973". Festival tenu à Montréal du 19 au 22 juin. Entrevues avec des réalisatrices québécoises: Anne-Claire Poirier, Aimée Danis et Suzanne Gervais, et avec des réalisatrices étrangères: Agnès Varda (France) et Sarah Maldoror (Afrique). Rencontre avec Luce Guilbault, Louisette Dussault et Patricia Nolin, comédiennes.

CHANGEMENTS

solde Après-Vacances CHEZ SIMPSONS

Fins de séries, articles défraîchis, séries incomplètes de tailles, coloris. Quantités limitées. En vente aux 3 magasins (sauf indication contraire). Nous nous réservons le droit de limiter la quantité pour chaque client.

Pour achat en personne seulement

Élégant ens. 2 pces en souple triacétate sans souci d'entretien

Prix Simpsons **14.99**

Profitez de ce bas prix exceptionnel pour vous procurer cet ensemble à effet de robe idéal pour le voyage ou le travail. Un modèle flatteur... jupe évasée avec taille élastique, chemisier manches longues avec col et poignets ton blanc. Attrayants imprimés dans les tons prédominants de vert, noir, vin ou marine. Tailles 12 à 20 dans le groupe.

Rayon 734 au troisième. Aussi à Fairview et Anjou

½ Prix Choix d'attrayants couvre-lits "Fieldcrest"

Rég. 19.98 **9.99**

Superbes couvre-lits "Pierre Cardin" de Fieldcrest 50% polyester / 50% coton lavable. Motif rayures géométriques effet de vagues dans les tons de bleu, ton or ou lilas. Pour lits jumeaux ou double.

AUSSI DISPONIBLES: Couvre-lits matelassés à rayures de "Scandia". Tissu polyester lavable: Bleu, orange, ton or ou rouge. Pour lits simples ou doubles. — *Orig. 25.98* **12.99**

Rayon 751 au quatrième. Aussi à Fairview et Anjou

Solde! Service à diner pour 8 personnes

Prix Simpsons

15.99 à 24.99 ens.

Une collection de superbes services à diner pour 8. Une gamme de motifs et compositions divers pour répondre à tous les goûts. Venez tôt choisir le vôtre ou celui que aimeriez offrir en cadeau.

Rayon 757 au cinquième.
Aussi à Fairview et Anjou

Solde! Léger ens. 2 pces en polyester

Prix Simpsons

9.99

Pour dames, ensemble d'été en polyester lavable. Chemisier long avec boutonnage avant et manches avec poignets. Imprimés divers. Pantalon ton blanc uni. Tailles 10 à 16 dans le groupe.

Rayon 731 au troisième.
Aussi à Fairview et Anjou

Solde! Rideaux tentures et panneaux

Prix Simpsons

2.50 à $25

Pour habiller vos fenêtres... un choix de rideaux, tentures et panneaux confectionnés dans des tissus divers, unis, texturés, ajourés, jacquards ...dans une gamme de chaudes teintes décoratives.

Rayon 753 au quatrième.
Aussi à Fairview et Anjou

Chaussettes tricot double de nylon

Pour hommes, des chaussettes de grande qualité,confectionnées par un manufacturier canadien réputé. Choix de 2 modèles en tricot double 100% nylon.

A. Modèle longueur mi-mollet. Choix de brun, marine, olive ou gris. Une pointure pour 10 à 13. — *Rég. 1.39* **3 pour 3.50**

B. Modèle longueur genoux. Choix de brun, marine, olive ou gris. Une pointure pour 10 à 13. — *Rég. 1.99* **3 pour 4.50**

Rayon 713 au rez-de-chaussée.
En ville seulement
Pour achat en personne seulement

Solde d'élégants complets mode 73'

Orig. 89.98 à $125 **59.88**

Profitez de ce solde de notre stock régulier de complets pour acheter celui que vous aimerez porter dès maintenant et cet automne. La plupart des modèles sont confectionnés dans des tissus tout laine, ou polyester / laine. Ils sont à la fine pointe de la mode... devant droit 2 boutons et larges revers. Une variété de motifs sobres ou audacieux dans les tons de bleu, brun et gris dans le groupe. Tailles 36 à 44, silhouettes courtes, moyennes ou élancées dans le groupe.

Rayon 712 au deuxième.
Aussi à Fairview et Anjou

Les 3 magasins Simpsons

FERMÉS AUJOURD'HUI

le 3 septembre, jour de la Fête du Travail

OUVERTS MARDI

En ville, Fairview, Les Galeries d'Anjou

Simpsons