

L'Écho de Maskinongé

Vol 85, no 31 • Dimanche 21 mai 2006 • www.lechoam.com • 27 200 exemplaires

9 cm transcontinental

MONTANA SV 2006

348\$ / mois Détails chez le concessionnaire
Location 48 mois 0\$ comptant

PONTIAC **Louiseville Automobile** BUICK

871, boul. Saint-Laurent Ouest, Louiseville
(819) 228-2711

Plusieurs en démonstration

Livrée et assemblée

VERANDA JARDIN

QUINCAILLERIE PAUL LACOURSE & FILS INC.
97, Saint-Laurent, Maskinongé
(819) 227-4555



ACTUALITÉS

Beaucoup de monde...

On attendait 100 personnes mais il en est venu plus de 300 à la Journée de la famille à Sainte-Angele-de-Prémont.

Page 3



SPORTS

Former des champions!

Patrick Richer du club de taekwon-do de Louiseville a un objectif en tête: former des champions! Il atteint son but fréquemment.

Page 22



Une journée pas comme les autres

Page 9

Pour en savoir davantage sur l'étiquetage nutritionnel

La clé pour miser sur saveur et santé dans Maskinongé

> Jean-Paul Plante
jean-paul.plante@transcontinental.ca

Tous connaissent l'importance d'une saine alimentation de nos jours. Les gens veulent de plus en plus connaître les qualités nutritives de ce qu'ils consomment. Ils ont à cœur d'associer saveur et santé pour une meilleure qualité de vie.

Suite à de nombreuses demandes d'information concernant « l'étiquetage nutritionnel », le Centre de santé et des services sociaux (CSSS) de la MRC de Maskinongé et le Centre local de développement (CLD) de la MRC maskinongéaise s'associent, pour une seconde fois, pour présenter une séance d'information touchant la santé. Cette fois-ci, la population est invitée à approfondir leurs connaissances sur l'étiquetage nutritionnel.

Mme Sylvie Lafrenière, nutritionniste au CSSS de la

MRC de Maskinongé présentera, dans une conférence interactive, quelques conseils pratiques pour une épicerie santé, sur les allégations nutritionnelles inscrites sur les produits, sur les certifications de produits qui peuvent être parfois trompeuses et sur les aliments dépanneurs.

Cette activité en partenariat sera présentée le mercredi 31 mai, à 19h, à l'édifice de la MRC de Maskinongé, 651, boulevard Saint-Laurent Est, à Louiseville.

Le nombre de places pour cette conférence est limité à 50. Il faut donc vous inscrire le plus rapidement possible à cette conférence gratuite si vous désirez participer à une rencontre fort intéressante. Pour ce faire, il faut appeler au CLD de la MRC de Maskinongé au 819-228-2744.

Une soirée fort intéressante en perspective. Soyez-y! Mais pour ce faire, vous devez vous inscrire dès que possible.



Mme Sylvie Lafrenière et M. Martin Miron. Photo, Jean-Paul Plante

www.lechoam.com

L'information au quotidien sur Internet!

PAVILLON Berthier

MEMBRE DU G. C. JOUVENCE

OUVERT

Visites en tout temps

PROMOTION PRINTANIÈRE

12e mois gratuit

sur location d'un studio. Détails sur place

www.chateaujouvence.com

101 Ste-Foy Berthierville (Qc), J0K 1A0 Tél. : (450) 836-1001

Courriel: daniel.perreault@chateaujouvence.com



Patrick Morin

LE CENTRE DE LA RÉNOVATION

Des gens constructifs

Ça va vous pousser à économiser.



10 \$ de rabais
à l'achat d'un gallon de peinture Perfection*

Du 15 au 28 mai 2006

* Cette offre s'applique uniquement à la peinture Perfection format 3,78 L à prix courant.

Soulage tous les maux de la peinture.
www.peinturecrowndiamond.com



10\$

DE RABAIS
SUR LE GALLON

DU 15 AU 28 MAI 2006

À l'achat d'un gallon (3,78 L) de peinture Sico Design à prix courant.



3,78 L - Latex Intérieur
100% acrylique



Lustre soyeux

Sans lustre

Lustre atténué

SICO
inspiration liquide
www.sico.ca

Chez les détaillants participants du Québec.



Visitez nos centres spécialisés en revêtements intérieurs et extérieurs Sikkens

Chertsey
8225, route 125
Tél.: (450) 882-2220

Joliette
920, boul. Firestone
Tél.: (450) 756-4545

Pointe-aux-Trembles
11 850, Sherbrooke Est
Tél.: (514) 645-1115

Louiseville
730, boul. St-Laurent
Tél.: (819) 228-4600



Naturellement beau

À Louiseville

on est maintenant
OUVERT
dès
8 h 00
a.m.

Payez et emportez.

- La disponibilité des produits peut varier d'une succursale à l'autre.
- Jusqu'à épuisement de la marchandise.
- Quantité limitée

Louiseville

730, boul. St-Laurent Est
(819) 228-4600

Heures d'ouverture
Lundi, Mardi, Mercredi 8h à 17h30
Jeudi, Vendredi 8h à 21h
Samedi 8h à 17h
Dimanche 9h à 17h

Berthierville

1020, av. Gilles-Villeneuve
(450) 836-6288

Heures d'ouverture
Lundi, Mardi, Mercredi 8h à 18h
Jeudi, Vendredi 8h à 21h
Samedi 8h à 17h
Dimanche 9h à 16h

Lavaltrie

260, rue St-Antoine
(450) 586-2222

Heures d'ouverture
Lundi, Mardi 8h à 18h
Mercredi, Jeudi, Vendredi
8h à 21h
Samedi 8h à 17h
Dimanche 9h à 17h

1333701 - EB 2105



Actualités

www.lechoam.com L'Écho de D'Autray - Maskinongé Le 21 mai 2006 Page 3

Dans l'actualité

Une journée « pas comme les autres » à Saint-Paulin9
Le club de taekwon-do de Louiseville à l'honneur .22

Pension Ani-Vacances



Sylvie Martel
881, Clément Nord, St-Justin Téléphone : 819-227-2711

On attendait 100 personnes; il en est venu plus de 300

Journée de la famille à Sainte-Angèle-de-Prémont



> Jean-Paul Plante
jean-paul.plante@transcontinental.ca

L'édifice municipal de Sainte-Angèle-de-Prémont et le terrain des loisirs adjacent regorgeaient d'action, le samedi 13 mai dernier. Une journée pas comme les autres, faut-il préciser d'entrée de jeu. Le parc municipal était en effervescence... et pour cause.

En effet, sous le thème « Ici, on a l'esprit de famille ! », la municipalité prémontoise avait invité ses familles et les familles environnantes à participer à une journée familiale qui a remporté un succès éclatant. « On attendait 100 personnes et nous sommes plus de 300 », de nous dire une organisatrice bénévole qui n'avait pas assez de ses deux mains pour servir les parents et enfants qui se régalaient de hot-dogs, jus et liqueurs douces sur l'heure du midi, par une journée où le soleil était plutôt timide...

Travail d'équipe

Organisée par la Table de concertation Enfance-Famille de la MRC de Maskinongé, le Centre de santé et des services sociaux de Maskinongé, la Maison de la famille du bassin de Maskinongé, le Centre jeunesse de la Mauricie et du Centre-du-Québec, le Centre de la petite enfance (CPE) les services de garde Gribouillis, cette Journée de la famille qui a débuté à 10h30 pour se terminer à 15h30 a connu un véritable succès.

Une programmation de choix avait été préparée avec spectacle de l'École des fans, concours d'habiletés, dîner aux hot-dogs, présentation des bébés de l'année à Sainte-Angèle-de-Prémont, spectacle de la Troupe Caravane et tirage de prix de présences.

Les jeux gonflables, animaux de ferme, maquillage, camion d'incendie de la municipalité, kiosques des organismes de la MRC et un service de navette gratuit, autant d'éléments qui ont permis de faire une réussite de cette belle

activité.

Comme toujours, l'organisation d'une semblable journée ne pourrait rencontrer ses objectifs sans la précieuse collaboration de commanditaires. Ils ont été nombreux et généreux pour permettre à la Journée de la famille de Sainte-Angèle-de-Prémont d'atteindre les buts que les organisateurs s'étaient fixés.

Les organismes Ressources Alternatives, la Clé en éducation populaire de la MRC de Maskinongé, la Corporation de transports collectifs de la MRC, la Maison de la famille du bassin de Maskinongé, la Corporation de développement communautaire, la CPE Gribouillis et l'Entre-Aide ont conjugué leurs efforts et énergies afin de permettre aux familles prémontoises et celles d'autres municipalités de la région de vivre de belles heures en famille et avec des amis. Un grand coup de chapeau aux organisateurs, à la municipalité et aux participants. L'esprit de famille, c'est important. Plusieurs l'ont compris ce 13 mai dernier, un « 13 chanceux ».



Ces dames ont contribué au succès de la journée. À l'avant, Valérie Carle (Maison de la famille) et Linda Garon (Centre de santé de Maskinongé). Derrière, Pauline Blais, bénévole; Murielle Lessard, conseillère à Sainte-Angèle; Barbara Paillé, mairesse; Véronique Neth (Centre jeunesse), Nathalie Pépin (Maison de la famille), Christiane Gallo (Corporation de développement communautaire), Julie Lacoursière (CLSC) et France Gravel (Centre de petite enfance Les Garderies Gribouillis). Photo, Jean-Paul Plante



Le député fédéral Guy André et son équipe, ainsi que des bénévoles ont été des cuisiniers fort occupés à préparer les hot-dogs. Il faut plusieurs douzaines de hot-dogs pour nourrir plus de 300 bouches... Photo, Jean-Paul Plante

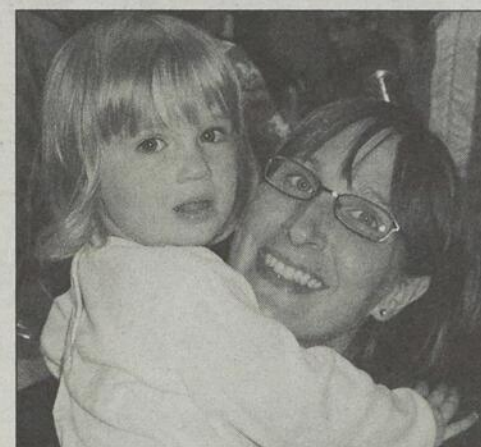

La fillette craignait d'abord la caméra mais finalement, elle a dit oui à une petite photo, avec l'aide de sa maman, bien évidemment... Photo, Jean-Paul Plante

Les Jardins
André Carbonneau 510, Grande-Carrière,
Louiseville Tél.: (819) 228-5471

Samedi 20, dimanche 21 et lundi 22 mai

20% Grande variété d'arbustes
de rabais tels que: Spirea, Potentilles, Lilas, Berberis et autres

20% Variété de pots de grès
de rabais



et beaucoup plus

ASSUREZ-VOUS DE VISER JUSTE!

DE GÉNÉRATION EN GÉNÉRATION DEPUIS 1915

LUSSIER
CABINET D'ASSURANCES
et services financiers inc.

BERTHIERVILLE 750A, rue Notre-Dame
450 836-4045 / 1 800 363-1795

LOUISEVILLE 31, rue St-Laurent
819 228-4902 / 1 888 228-4902

SAINT-PAULIN 2811, rue Lafèche
819 268-2021 / 1 877 268-2021

www.lussierassurance.com

CONCOURS INTERNET

GAGNEZ CE DVD DE SAMANTHA



Plongez avec délice dans l'univers burlesque et tendre des deux filles les plus « oups ! » Le DVD comprend 15 épisodes de la série de Vrak-TV, en plus d'une dizaine d'éléments en bonus. Distribution DEP

TIRAGE 24 MAI
CLIQUEZ SUR CONCOURS
www.lechoam.com

Sommaire



3 > Actualités

- Pas question de lâcher pour les élèves de Pierre-de-Lestage5
- Saint-Paulin a vécu une journée hors de l'ordinaire9
- Un séjour mémorable au Mali pour Mélissa Farley.....10
- Le club de taekwon-do de Louiseville se surpasse22

22 > Sports

23 > Annonces classées

SITE WEB

www.lechoam.com

Toutes les annonces classées
Les avis de décès quotidiens
Consultez l'appel à tous

AVIS DE CONVOCATION

La Chambre de commerce et d'industrie de la MRC de Maskinongé a le plaisir de vous convoquer à son ASSEMBLÉE GÉNÉRALE ANNUELLE

Date : le mardi 13 juin 2006
Lieu : Studio Ricard de Louiseville
Heure : 17 h 30 et assemblée à 18 h 15
Coût : Membres : 20 \$ (souper, taxes et pourboires inclus)
Non-membres : 30 \$

Lors de cette assemblée, une proposition de modification des règlements généraux sera présentée et adoptée par les membres présents.

Pour réserver votre place : Marie Lemieux, (819) 228-8582 ou par télécopieur : (819) 228-8989

Nos partenaires dans le développement de notre milieu :



DESSUREAULT
LEBLANC
LEFEBVRE S.E.N.C.
Comptables agréés

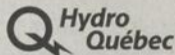

Hydro Québec

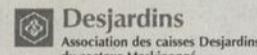

Desjardins
Association des caisses Desjardins
du secteur Maskinongé



L'Écho de Maskinongé

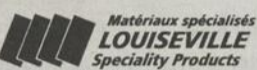

Matériaux spécialisés
LOUISEVILLE
Speciality Products



Francine Gaudet,
Agente de Marketing



Gouvernement
du Canada

Government
of Canada

Le nouveau gouvernement du Canada

LE BUDGET DE 2006

cible vos priorités

Réductions de taxes et d'impôts. Dépenses ciblées. Remboursement de la dette.

- Des réductions de taxes et d'impôts pour tous les Canadiens, y compris une baisse de la TPS de 1 point de pourcentage et 28 autres réductions d'impôts.
- Des dépenses ciblées pour aider les familles, y compris plus de places en garderie et une Prestation universelle pour la garde d'enfants de 1 200 \$ par année.
- Un budget équilibré et un plan pour réduire la dette de 3 milliards de dollars par année.

Pour tout connaître sur le budget de 2006, visitez le

www.fin.gc.ca

ou appelez au 1 800 O-Canada (1 800 622-6232) ou au 1 800 926-9105 (téléimprimeur, pour les personnes ayant une déficience auditive ou un trouble de la parole) ou rendez-vous au centre de Service Canada le plus près de chez vous.

Canada

Quincaillerie Limoges et frères s'amène à Berthierville

Achat de Matériaux
Charles Lacoursière

> Pierre Bellemare

pierre.bellemare@transcontinental.ca

Présente à L'Assomption et Crabtree, Quincaillerie Limoges et frères prend de l'expansion à Berthierville. L'entreprise acquiert Matériaux Charles Lacoursière et s'apprête à y investir afin de réaménager le commerce de fond en comble.

Les derniers détails de la transaction restent à être fixés mais la prise de possession doit se faire au plus tard le 1er juin. La somme d'argent impliquée dans l'achat du commerce berthelais n'est pas dévoilée. La bannière Le Révovateur Rona est conservée.

Opportunité

«Quand la relève est là, ça donne le goût de continuer à développer», explique Clément Limoges, directeur général de l'entreprise. Michel, son frère, en est le président.

Quincaillerie Limoges et frères compte implanter à Berthierville le concept de son nouveau magasin de L'Assomption que la chaîne Rona est en train d'adopter au Québec. Il prend place dans un nouvel immeuble d'une superficie de 20,000 pieds carrés. Auparavant, Quincaillerie Limoges et frères disposait de quelque 6,000 pieds carrés.

Le nouvel aménagement est le fruit d'un travail d'équipe. Les employés ont été grandement impliqués dans la conception des nouvelles installations, suivant ce qu'explique Clément Limoges.

Le même exercice doit s'effectuer à Berthierville. «Les employés vivent avec la clientèle. Ce sont eux qui sont au fait des besoins des gens», précise M. Limoges. Il note que chaque ligne de produits va être révisée.

Les travaux doivent s'amorcer en septembre et prendre fin pour le temps des fêtes. Les opérations du commerce berthelais se poursuivront normalement durant cette période.

«On aime bien gâter nos clients», note-t-il aussi; mettant l'accent sur la réputation de service hors-pair de Quincaillerie Limoges et frères.

L'entreprise existe depuis 1987 à L'Assomption. Elle y emploie 34 personnes. Du côté de Crabtree, une quinzaine de personnes travaillent au centre de rénovation dont elle est propriétaire depuis 2003.

Une dizaine de personnes continueront à œuvrer au magasin de Berthierville.

L'Écho

Louiseville : 43, Saint-Louis J5V 2C7
Tél. : (819) 228-5532 Téléc. : (819) 228-9379
Berthierville : 691, rue Montcalm J0K 1A0
Tél. : 1-877-228-5532 Téléc. : (450) 836-8116
Saint-Gabriel-de-Brandon : Tél. : 1-877-228-5532
Annonces classées : 1-866-666-3246 • www.lechoam.com



Éditrice : Lyne Baribeau
Directrice du développement des affaires : Lyne Baribeau
Adjointe administrative : Lyne Baribeau
Rédacteur en chef : Jean-Paul Plante
jean-paul.plante@transcontinental.ca
Journaliste : Pierre Bellemare

Conseillers en publicité : Jules Morin, Line Plante, François Robert, Julie Hébert
Conseillère interne : Diane Béland
Thèmes et promotions : Martine Poulette
Réceptionniste : Christiane Gélinas

Directeur régional : Réjean Monette
Directeur de production : Christian Germain
Infographie : Atelier de préimpression de Lanaudière

Impression : Imprimeries Transcontinental D.E. inc. 10807, rue Mirabeau, Anjou, QC H1J 1T7
Distribution : Distribution Transcontinental inc. Publi-Sac Lanaudière
Publié par : Médias Transcontinental S.E.N.C.
Président : Luc Desjardins
www.medias-transcontinental.com

DISTRIBUTION CERTIFIÉE ODC : 27 035 EXEMPLAIRES • TIRAGE : 27 200 EXEMPLAIRES IMPRIMÉS

Dépôt légal : Bibliothèque Nationale du Québec Société canadienne des postes - Envois de publications canadiennes. Contrat de vente de produit no 40005266. © 2005 Médias Transcontinental S.E.N.C. Toute reproduction des annonces ou informations, en tout ou partie de façon officielle ou déguisée est interdite sans la permission écrite de l'éditeur. Le Journal Flambeau de l'Est ne se tient pas responsable des erreurs typographiques pouvant survenir dans les textes publicitaires mais il s'engage à reproduire uniquement la partie du texte où se trouve l'erreur. La responsabilité du journal et de l'éditeur ne dépassera en aucun cas le montant de l'annonce. Les articles publiés dans Le Journal Flambeau de l'Est sont sous la seule responsabilité des auteurs et la direction ne partage pas nécessairement les opinions émises.



«On ne lâche pas...! On ne lâche pas...!»

Blitz d'encouragement à Pierre-de-Lestage

> Pierre Bellemare

pierre.bellemare@transcontinental.ca

Les élèves de l'école secondaire Pierre-de-Lestage de Berthierville risquent de se souvenir longtemps de leur sortie pour le repas du midi, le vendredi 12 mai. Professeurs, dirigeants scolaires, maires, députés et parents les ont accueillis par une haie d'honneur. Pancartes à la main, ils ont scandé des mots d'encouragement et les ont chaudement applaudis.

Le geste vise à les inciter à ne pas tourner le dos à l'école malgré l'arrivée des beaux jours. Les statistiques démontrent que le taux d'abandon scolaire est préoccupant sur le territoire de Lanaudière, dont dans la MRC de d'Autray. Lanaudière se retrouve dans les six régions de la province dont le taux de sortie, au secondaire, sans diplôme ni qualification, est supérieur à 30%.

Initiative

La Table J.E.M.O. (Jeunesse-Education-Main d'œuvre) de d'Autray, composée du Carrefour jeunesse-emploi de D'Autray-Joliette, de la SADC de D'Autray-Joliette, du CRÉVALE (comité régional pour la valorisation de l'éducation), de la CS des Samares et de bon nombre d'autres organismes, est l'initiatrice du blitz d'encouragement.

L'activité se veut complémentaire à la campagne «Chaque jeune a besoin d'encouragement, chaque jour» organisée par le CRÉVALE. Lancée ce printemps, cette dernière incite les parents, grands-parents, enseignants, employeurs et autres personnes à encourager de diverses façons les jeunes dans leur cheminement scolaire.

«Si nous voulons lutter contre le décrochage scolaire, il est essentiel que toute la communauté participe et encourage les jeunes à obtenir un premier diplôme,» note l'organisme.

Inspirée d'une ancienne publicité télévisée



Le député Alexandre Bourdeau (extrême-droite) était au nombre de ceux qui ont encouragé les élèves.

Photo Pierre Bellemare



Kathleen Boisvert (conseillère en orientation) et Marjorie Beauchesne (enseignante) de l'école secondaire Pierre-de-Lestage encadrent Julie Pellerin (conseillère pédagogique à l'approche orientante à la CS Des Samares) et Sophie Blais (conseillère en prévention de l'abandon scolaire du C.J.-E. de d'Autray-Joliette). Photo Pierre Bellemare

> Les faits

- > Pancartes et mots d'encouragement.
- > Ne pas tourner le dos à l'école malgré le beau temps.
- > Taux d'abandon scolaire préoccupant dans Lanaudière.
- > Initiative de la Table J.E.M.O. de d'Autray.
- > Quatre autres écoles secondaires impliquées.

ASSEMBLÉE GÉNÉRALE ANNUELLE ET SÉANCE PUBLIQUE D'INFORMATION

Louiseville, le 16 mai 2006. - Le Centre des femmes l'Héritage vous invite à son assemblée générale annuelle qui se tiendra:

le mardi 6 juin à 17 heures
au Centre des femmes l'Héritage
au 121, Petite-Rivière, local 9, Louiseville

L'équipe vous présentera sur grand écran et de façon dynamique le bilan des activités réalisées au cours de l'année, le rapport financier ainsi que les perspectives 2006-2007.

Un buffet froid sera servi sur place. N'oubliez pas de confirmer votre présence avant le jeudi 1er juin au (819) 228-8421.

Bienvenue à toutes!

1333482 - EB 2105

1261759 - EB 0904

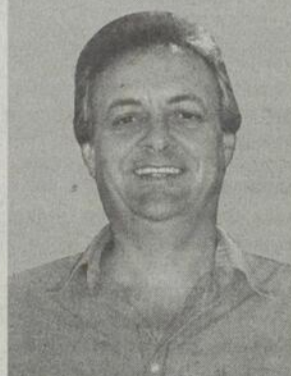

Maurice St-Cyr
Votre spécialiste
en mécanique.

SERVICE
AUTO
ST-CYR
(819) 228-5975

Confiez l'entretien de votre véhicule à un pro.

• FREINS • SILENCIEUX • DIRECTION • SUSPENSION •

1251, boul. Saint-Laurent Ouest, Louiseville

du ministère de l'Éducation, l'activité «On ne lâche pas!» s'inscrit dans le cadre du projet ministériel «Approche orientante» (concertation entre une équipe-école et ses partenaires dans le cadre de laquelle on fixe des objectifs et met en place des services).

Les écoles secondaires Thérèse-Martin et Barthélemy-Joliette de Joliette, Des Montagnes de Saint-Michel-des-Saints et Des Chutes de Rawdon ont effectué un blitz du même genre que celui de Berthierville, le même jour.

Par le passé, un tel geste a été posé aux écoles Bermon de Saint-Gabriel-de-Brandon et L'Érablière de Saint-Félix-de-Valois.

La Casa pour elle

Osez être unique!

Fuyez le déjà vu!

Ce printemps, le grand couturier
Bianco Nygård
vous donne rendez-vous
à Berthierville.

836, av. Gilles-Villeneuve
Berthierville (Carr. Jean-Coutu)
Té.: 836-1458

1328135 - EB 2105

Travaux à l'église de Louiseville: aide de 49 000 \$ de la députée Gaudet

> Jean-Paul Plante

jean-paul.plante@transcontinental.ca

Afin de réaliser des travaux d'imperméabilisation des murs et fenêtres de l'église, dont le coût est évalué à 70 000 \$, la députée de Maskinongé à l'Assemblée nationale, Mme Francine Gaudet, a annoncé, ces jours derniers, une aide de 49 000\$ en provenance du ministère de la Culture et des Communications, dont la ministre est Mme Line Beauchamp.

Le support financier est accordé en vertu du programme Soutien à la restauration du patrimoine religieux.

Mme Gaudet a déclaré que « les édifices religieux sont des repères identitaires très forts dans les communautés, tant dans les milieux urbains que ruraux. Au-delà de leur valeur historique, architecturale et symbolique, ils sont les premiers musées que le Québec ait connus ainsi que des témoins importants de l'évolution de la société québécoise. »

La députée est d'avis qu'il y a une responsabilité d'assurer la conservation de

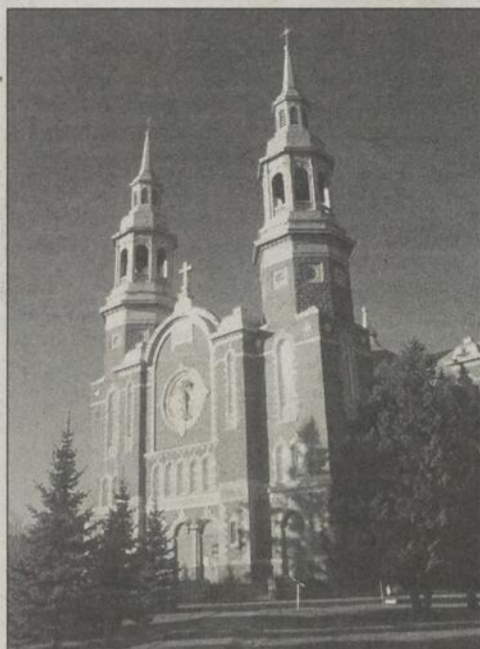

Des travaux de 70 000 \$ seront réalisés à l'église de Louiseville afin d'imperméabiliser les murs et fenêtres. Photo, Archives L'ÉCHO

ce précieux legs et de le transmettre aux générations qui suivent. « C'est pourquoi nous poursuivons nos efforts en vue de restaurer les éléments les plus significatifs de ce patrimoine unique, en collaboration avec la population et les partenaires locaux

qui y investissent des sommes importantes », d'ajouter Mme Gaudet.

La différence entre le coût des travaux et l'aide gouvernementale, soit 21 000 \$, sera assumée par la communauté locale.

Souper des jubilaires



(Yamachiche) Le 9 mai dernier, les Filles d'Isabelle du cercle Blanche de Castilles de Louiseville tenaient leur souper des jubilaires, à La Porte de la Mauricie. Première rangée, les membres comptant 50 années dans l'organisme, soit Mmes Madeleine Hémond, Élisabeth Grimard, Jeanne d'Arc Clément et Rita Paul. Sur la rangée arrière, le curé Claude Lacombe jr, aumônier du cercle louisevillois, Mmes Réjeanne M. Deschênes, Johanne Noël, Lise Lemay et Micheline Boucher, qui sont Filles d'Isabelle depuis 25 ans, Mme Nicole Béland, Fleur de l'année; et la régente du cercle de Louiseville, Mme Ginette Soucy. Photo, Jean-Paul Plante

Des FORMATIONS orientées vers L'EMPLOI

Été 2006

AEC Actualisation en soins infirmiers
Actualisez vos compétences pour reprendre la profession d'infirmière et d'infirmier.

AEC Coordination de travail de bureau bilingue NOUVEAU
Devenez une personne essentielle dans le bureau de l'avenir en développant vos compétences en bureautique, en gestion, en français et en anglais.

Automne 2006

AEC Démarrage et gestion de son entreprise
Rédigez le plan d'affaires complet de votre projet d'entreprise.

AEC Gestion financière informatisée
Pendant cette formation de 14 mois, développez vos habiletés en finance et en comptabilité et apprenez à utiliser les divers logiciels utilisés dans le métier.

AEC Agent immobilier
Le seul programme offre le soir vous donnant accès à la profession d'agent immobilier.

AEC Actualisation en programmation Web
Sans quitter votre emploi, actualisez vos compétences en programmation Web

AEC Courtier immobilier
Un programme unique permettant à l'agent immobilier de devenir courtier en 255 heures de formation.

AEC Graphisme numérique
Pendant cette formation de 10 mois, développez vos habiletés à concevoir et à réaliser des productions graphiques professionnelles.

Hiver 2007

DEC-BAC Soins infirmiers
Exercez la profession d'infirmière et d'infirmier.

AEC Multimédia des affaires
Devenez un intégrateur-programmeur Web. Apprenez à concevoir et à programmer des sites Internet d'affaires.

AEC Production de pâtes et papiers
Devenez technicienne-opératrice ou technicien-opérateur en seulement 1 an.

Vise la réussite



CÉGEP TROIS-RIVIÈRES
Service de la formation continue

Programmes contingentés

INSCRIVEZ-VOUS SANS TARDER
(819) 378-4911
www.formation-mauricie.ca

PORTES DE GARAGE LAPIERRE
Licence RBQ: 8273-6539-16
VENTE • RÉPARATION • INSTALLATION
PORTES DE GARAGE • OUVRE-PORTES

« LE » vendeur de portes de garage de la région!

6 camions à votre service

Toutes grandeurs disponibles
Appelez-nous pour une estimation
MEILLEURS PRIX GARANTIS

SERVICE D'URGENCE 24 H 7 JOURS SUR 7
RÉSIDENTIEL COMMERCIAL INDUSTRIEL AGRICOLE
GARAGA
CHAMBERLAN LiftMaster PROFESSIONAL

2223, route 131 (450) 759-7825
Notre-Dame-de-Lourdes



Commentaire

Jean-Paul
PLANTE

Un GRAND MÉDECIN !

Il y a quelques jours à peine, la Corporation de développement socioculturel de Saint-Paulin et la Clinique médicale de Saint-Paulin convoquaient la presse régionale pour faire le point à l'occasion du premier anniversaire d'opération de la clinique.

Sous la présidence de M. René-Paul Lessard, un homme qui n'a plus besoin de présentation tellement son implication est reconnue dans le milieu, comme celle de toute la famille Lessard avec le Baluchon notamment, bien secondé par un autre personnage de Saint-Paulin qui a beaucoup fait dans le développement du Baluchon, M. Yves Savard, on dévoilait de nouveaux panneaux, autant pour la clinique de santé que pour la Corporation de développement socioculturel.

Quelle merveilleuse idée d'inviter à cette belle cérémonie les enfants du Docteur Camille Michaud, un médecin qui a marqué l'histoire de Saint-Paulin et de toute la MRC de Maskinongé.

C'est avec une émotion bien sentie que Suzanne, Raymonde, Marc et Luc Michaud ont assisté au dévoilement des deux panneaux et à l'hommage qui a été rendu à leur illustre père qui est décédé le 4 décembre 1990, à l'âge de 84 ans.

Les membres de la Corporation ne pouvaient faire meilleur choix du nom de la clinique que celui de ce compétent et vaillant médecin qui au cours d'une carrière de 50 ans

a pratiqué pas moins de 5 000 accouchements.

Le Docteur Michaud, c'était comme « du bon pain ». Médecin, confident, homme toujours près de ses patients et des siens, il ne s'est jamais dérobé de son devoir de médecin. Cet homme savait soigner; il savait aussi écouter en être profondément humain qu'il était.

Le Docteur Michaud a marqué l'histoire de Saint-Paulin. Il a joué un rôle de tout premier plan dans sa communauté. Il était de cette race de médecins que l'on voit très rarement de nos jours, un peu à l'image de ce qu'était le regretté médecin Avellin Dalcourt de Louiseville.

Le Docteur Michaud ne peut être ramené à la vie. Toutefois, il est permis de croire que s'il était encore de ce monde, il se porterait volontaire à aller seconder l'équipe de la clinique de santé qui porte son nom.

Saint-Paulin vit de belles heures avec sa clinique de santé et son développement socioculturel. Des gens de Saint-Paulin, des gens d'entreprises et des citoyens ont uni leurs efforts pour donner ces merveilleux « cadeaux » à la population locale et des environs.

Levons notre chapeau envers le dynamisme Saint-Paulinois et redisons notre fierté et notre appréciation devant l'hommage largement mérité rendu au Docteur Camille Michaud, un GRAND HOMME et un GRAND MÉDECIN que la population n'oubliera jamais.

> Jean-Paul Plante
jean-paul.plante@transcontinental.ca

Au profit de l'association des jeunes bégues du Québec
Sous le thème "Droit de parole"

AJBQ

PAROLE en Art

Symposium Artistique

du 30 mai au 18 juin 2006
avec les créations de plus de 25 artistes

Le 30 mai prochain à 18 h, assistez nombreux au vernissage et à l'encan silencieux d'œuvres d'art, en compagnie de nos deux présidents d'honneur:

Robert Brouillette acteur
Serge Lemieux directeur général, Groupe des journaux Transcontinental

POUR RÉSERVATION ET INFORMATION: 514 388 8455 / 1 800 661 2348

Bii! AU CENTRE CULTUREL ET SPORTIF RÉGINA ASSUMPTA
1750, rue Sauriol Est, Montréal (juste à l'ouest de Papineau)
www.ajbq.qc.ca - info@ajbq.qc.ca

À voir... À essayer!

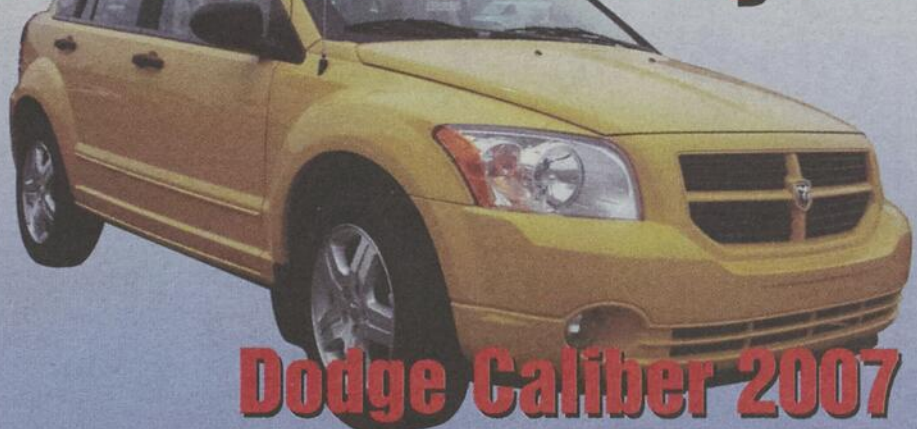

Dodge Caliber 2007

Spéciaux

0\$ comptant Taxes, transport et préparation inclus
Caravan 2006

Spécial
399\$*
Location par mois
Tout inclus



Liberty Sport 4x4 2006

Spécial
499\$*
Location par mois
Tout inclus

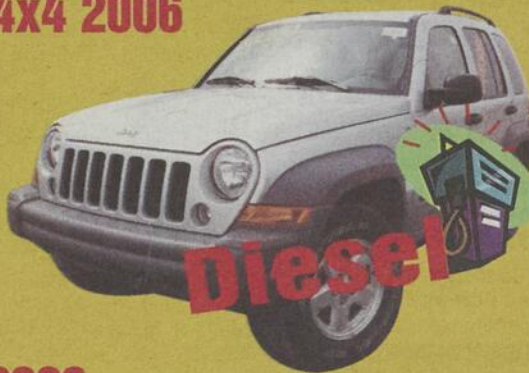

Chrysler 300 2006 Inv. 6505

Spécial
499\$*
Location par mois
Tout inclus



Ram 1500 4x4 Off Road 2006
Hemi cylindrée variable

Spécial
499\$*
Location par mois
Tout inclus



Brissette

(450) 836-6231

Sans frais 1-877-836-6232

1061, av. Gilles-Villeneuve, Berthierville

Offres en vigueur jusqu'au 31 mai 2006 sur véhicules en inventaire seulement. Location 39 mois Liberty 2006, Caravan 2006 (28CMWG) location 48 mois, Chrysler 300 2006 location 36 mois, location 36 mois RAM 1500 2006. Sujet à l'approbation du crédit. 20 400 km alloués annuellement. Photos à titre indicatif seulement.

Hyundai allège votre budget...



SONATA 2006

MODÈLE GL LOUEZ à compter de

ENTIÈREMENT REDESSINÉE

259\$* / mois
48 mois
comptant 4345\$



ASSOCIATION DES JOURNALISTES AUTOMOBILES DU CANADA

« Meilleure berline familiale »

L'ÉVÈNEMENT BLEU À L'HONNEUR



HYUNDAI

... avec des offres qui ont du poids

0%

Financement à l'achat disponible jusqu'à 60 mois sur nos modèles sélectionnés

Accent 2006

4 portes

Louez à compter de **169\$*** / mois
60 mois
comptant 2345\$

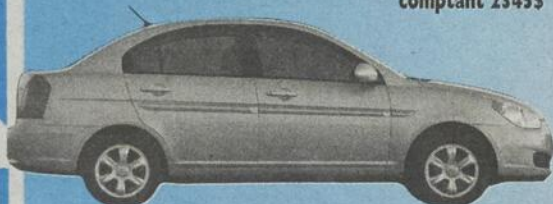

Tucson 2006

4 cylindres

Louez à compter de **219\$*** / mois
60 mois
comptant 3825\$



Azera 2006

Louez à compter de **390\$*** / mois
60 mois
comptant 5690\$



Pendant tout le mois de mai, préparez votre saison de GOLF en achetant une AZERA. Obtenez gratuitement un jeu de fers Taylor Made R7XD, et un sac de golf Taylor Made Tour avec support.

L'ÉVÈNEMENT BLEU À L'HONNEUR



HYUNDAI

Elantra GL 2006

Louez à compter de **169\$*** / mois
60 mois
comptant 3345\$



Entourage 2007



VOYEZ GRAND!

NOUVELLE mini-fourgonnette

Rabais fidélité jusqu'à 1000 \$ sur certains modèles

Garantie complète de Hyundai sans franchise. *24 heures, comprenant livraison d'essence, changement de roue en cas de crevaison, déverrouillage, remorquage et autres services. Un simple appel suffit. Programme de location de Les services financiers Hyundai. Première mensualité exigée. Kilométrage annuel de 20 000 km. 10¢ par kilomètre additionnel. Taxes, frais d'immatriculation en sus. Photos à titre indicatif seulement. Transport et préparation inclus : sur tous les modèles. Hyundai Auto Canada offrira un rabais équivalant à la réduction de 1% de la TPS sur le prix négocié pour les achats au comptant ou avec financement. Les clients des programmes de location reçoivent un rabais équivalent à la réduction de 1% de la TPS pour les mensualités et montants versés par ceux-ci avant le 1er juillet 2006. Les mensualités de location et montants versés par les clients après le 1er juillet 2006 seront taxés au nouveau taux de 6% de la TPS. Ce programme de vente au détail offre un rabais aux clients. Ces derniers doivent toujours payer la TPS de 7% sur le prix de la transaction avec rabais qu'ils auront conclue le 1er juillet 2006.

NOUVELLE ADRESSE

HYUNDAI
Lanaudière

www.hyundaidelanaudiere.ca

815 ch. des Prairies (coin route 131 et route 158) Joliette (450) 759-7669

2^e CHANCE AU CRÉDIT

PROGRAMME DE REMISE AUX DIPLÔMÉS

GARANTIE 5-5-3

5 ans / 100 000 km
Général limitée. Groupe motopropulseur
3 ans Assistance routière kilométrage illimité.

HYUNDAI
Va de l'avant™

1335763 AW2105

La clinique médicale Dr Camille-Michaud de Saint-Paulin joue un rôle de premier plan dans le développement municipal

> Jean-Paul Plante
jean-paul.plante@transcontinental.ca

Avec un nombre de plus de 2 000 membres, la clinique médicale Dr Camille-Michaud de Saint-Paulin joue un rôle de toute première importance dans la municipalité de la mairesse Brigitte Gagnon.

La clinique connaît le succès et fait en sorte qu'actuellement, tous les efforts sont mobilisés afin de trouver un second médecin qui viendrait s'ajouter à l'équipe en place.

Cette équipe, elle est formée du Dr Lise Savard, omnipraticienne; M. Alain Lemay, ostéopathe; Mme Jocelyne Millette, psychologue; M. Michel Millette, neuropsychologue; Mme Marylène Deschênes, nutritionniste/diététiste; Mme Dolorès Pronovost, hygiéniste en soin des pieds; et Mme Louise Cloutier, infirmière. La présence de Mme Cloutier permet aux participants des après-midi « sans rendez-vous » à la clinique, les lundis et mercredis.

Des partenaires financiers ont joué un rôle déterminant dans la réalisation de cette clinique. Il s'agit de l'Auberge Le Baluchon, la Caisse Desjardins de l'Ouest de la Mauricie, le Téléphone Milot inc. et Les Textiles Patlin inc.

Cheminement

La clinique médicale Dr Camille-Michaud a été lancée en juillet 2005, avec un concept audacieux: elle était établie dans l'ancien presbytère, une idée que plusieurs jugeaient « étrange ». Pourtant, un an plus tard, on pense tout autrement avec l'achalandage qu'elle connaît et les multiples services que l'on y retrouve.

À l'automne 2003, constatant que le presbytère n'était plus habité, des personnes très créatives comme MM. Jacques Guimond et René-Paul Lessard, appuyées par l'ensemble des marguilliers ont lancé l'idée de transformer le presbytère en clinique médicale.

Au printemps 2004, l'accord de l'évêché est donné et l'idée poursuit son chemin. Des ententes sont établies avec la fabrique de Saint-Paulin et la Corporation de développement socioculturel de Saint-Paulin (C.D.S.). Celle-ci (C.S.D.) paiera un loyer de 1 000 \$ par mois à la fabrique. Elle entretiendra, réparera, paiera l'électricité et le chauffage du presbytère. Objectif visé: effacer le déficit de la fabrique Saint-Paulinoise.

Le projet va de l'avant et l'ouverture officielle se déroule en juillet 2005.

Les partenaires financiers contribuent pour un montant de 28 750 par an, pen-



Les enfants du regretté Dr Camille Michaud étaient heureux et touchés de voir le nom de leur père donné à la clinique de santé. Dans l'ordre, Marc, Luc, Suzanne et Raymonde. Photo, Jean-Paul Plante

dant cinq ans. En plus, Téléphone Milot offre gratuitement, entre autres, les services d'interurbains et Internet.

Freiner l'exode

Des cérémonies bien spéciales ont été tenues le 16 mai, en présence de nombreux invités, dont les enfants du regretté Dr Camille Michaud. Plusieurs personnes ont pris la parole et souligné le rôle important de la clinique de santé dans la municipalité.

La mairesse Brigitte Gagnon a déclaré que les efforts des promoteurs étaient récompensés. « La clinique médicale fait l'envie de plusieurs ». Pour sa part, M. Sylvain Paquin, représentant du député fédéral Guy André, a déclaré que cette clinique va contribuer à freiner l'exode des jeunes, un phénomène qui a souvent un rapport avec la présence de services sur place.

Le Dr Lise Savard, qui avait quitté Saint-Paulin il y a quelques années, ne regrette pas d'être revenue dans la municipalité. « Je suis heureuse d'être de retour à Saint-Paulin », a-t-elle dit, avec émotion.

Pour sa part, M. Yves Savard du Baluchon a déclaré que l'entreprise avait « embarqué d'instinct dans le projet. C'est un plus pour nos employés et cela a permis de donner de l'air à la fabrique », a-t-il mentionné.

M. Yves Côté de Téléphone Milot a souligné que Sogetel, qui a fait l'acquisition de Téléphone Milot, il y a plusieurs mois, « voulait continuer de soutenir ce projet de première importance ».

Pour Mme Sonia Chevalier des Textiles Patlin, « la clinique médicale représente un avantage social pour les employés et le retour au Dr Savard à Saint-Paulin est un grand soulagement », a-t-elle déclaré.

Me Marc Michaud, au nom de la famille, a adressé la parole. « Quelle belle journée ! », a-t-il dit. Le fait d'avoir donné le nom de son père à la clinique constitue une marque de reconnaissance et de respect qui fait chaud au cœur, a-t-il fait remarquer. « L'année 2006 marquerait le 100e anniversaire de naissance de mon père et le 70e anniversaire de son arrivée à Saint-Paulin. Il est heureux de voir que la clinique de santé va servir nos gens de

Saint-Paulin, les diriger vers le Baluchon et vers Saint-Élie-de-Caxton de Fred Pellerin », de dire Me Michaud, avec une teinte d'humour bien appréciée.

Bref, la clinique médicale Dr Camille-Michaud de Saint-Paulin fait son petit bonhomme de chemin et rend de précieux services à toute la collectivité et aux gens des municipalités environnantes.

MAREMMA

Fuyez le déjà vu !

Osez être unique !

Venez découvrir une sélection de vêtements uniques puisés auprès des grands noms de la mode masculine.

La Casa
pour lui

Là où la mode se fait homme...

838, av. Gilles-Villeneuve
(carr. Jean-Coutu), Berthierville

AUTOMOBILES RENÉ MICHAUD

30 VÉHICULES EN INVENTAIRE

ACHAT ET VENTE DE VÉHICULES non accidentés

PRIX PAR SEMAINE / O\$ COMPTANT + TAXES

02 Focus	35 \$/sem.	ou	7480 \$
02 Protégé	39 \$/sem.	ou	8760 \$
02 Cavalier	28 \$/sem.	ou	5990 \$
03 Focus Sport	54 \$/sem.	ou	11 250 \$
02 Sentra GXE	52 \$/sem.	ou	10 990 \$
02 Accent	28 \$/sem.	ou	5990 \$
02 Elantra VE	38 \$/sem.	ou	7990 \$
03 Sunfire	38 \$/sem.	ou	7990 \$
01 Civic DX	46 \$/sem.	ou	9780 \$
02 Caravan	49 \$/sem.	ou	10 480 \$

71, rue de la Fabrique, Saint-Léon (819) 228-2172
(voisin du cimetière) www.automichaud.com
Aussi 2e emplacement, voisin du Pétro-T à St-Léon

Assemblée générale

Maison des jeunes
Sens unique de Brandon

**Le samedi 27 mai,
à 13 heures**

Séance d'information publique
Bilan de l'année 2005-2006

9, rue Charbonneau,
Mandeville

Bienvenue à tous !



PANDÉMIE INFLUENZA

Pour tout savoir
sur une éventuelle
pandémie d'influenza
www.pandemiequebec.ca

1 800 363-1363
Lundi au vendredi
8 h 30 à 16 h 30

Mélissa Farley sort d'une expérience hors du commun

Jeune femme de Saint-Ignace-de-Loyola

> Pierre Bellemare

pierre.bellemare@transcontinental.ca

Étudiante finissante en soins infirmiers au Cégep Sorel-Tracy, Mélissa Farley revient de l'école de la vie. Un stage d'un mois au Mali lui permet de mieux connaître ses limites. Sa confiance en elle est grandie. Elle possède à fond toutes les facettes du système «D» (débrouillardise).

«J'en suis sortie grandie. C'est la plus belle expérience de toute ma vie», raconte-t-elle. La résidente de Saint-Ignace-de-Loyola s'est ren-

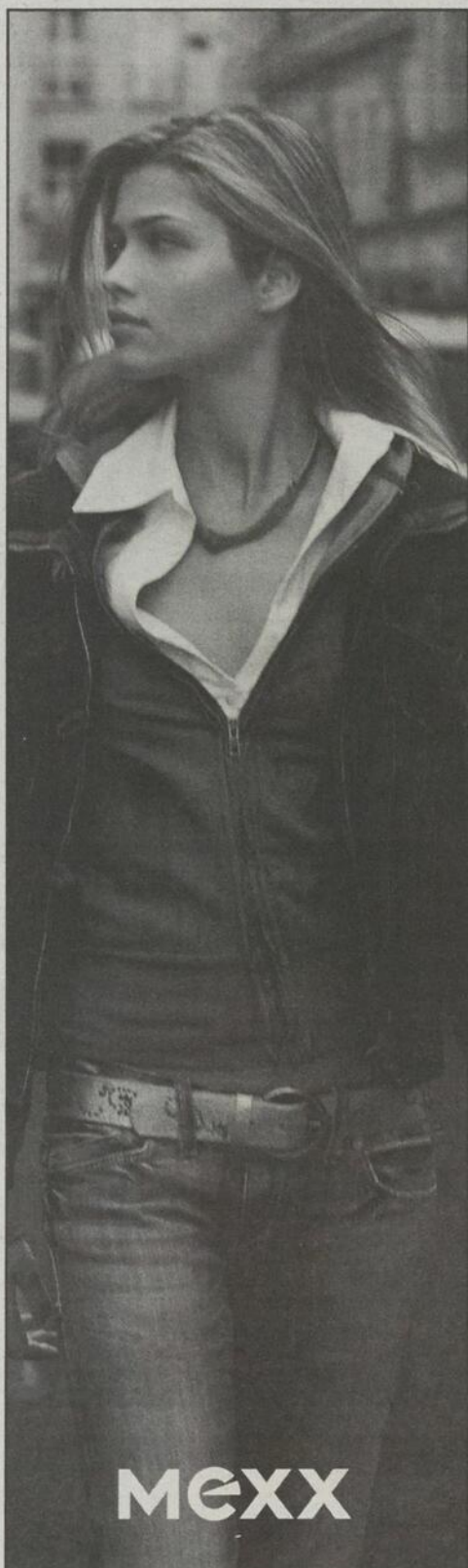

MEXX

Disponible chez

La Casa

La boutique mode des grands couturiers

836, av. Gilles-Villeneuve,
Berthierville, Qc • 450.836.1458

due au Mali en compagnie de 14 collègues, du 28 février au 2 avril derniers.

Savoir

Voyager et voir autre chose que des centres de vacances pour grand public est ce qui l'a incitée à prendre part à cette mission humanitaire. L'occasion était aussi belle de s'imprégner d'une culture différente de celle de l'Amérique du Nord et de voir ce que c'est que de vivre dans un pays pauvre.

Mélissa note que les Maliens, qui sont loin de rouler sur l'or, sont riches de la qualité de leurs relations interpersonnelles.

Le projet de coopération internationale lui a permis de mettre en pratique les notions théoriques enseignées dans ses cours et de consolider les acquis de sa formation.

Durant un mois, Mélissa et ses collègues ont soigné des gens dans des dispensaires du Mali, plus précisément dans des villages près de Bamako. Il leur a fallu faire avec l'insuffisance de ressources matérielles et le manque

évident de connaissance en prévention des gens des établissements maliens.

La jeune femme de Saint-Ignace-de-Loyola affirme que le milieu de stage a été difficile. En voyant les façons de faire maliennes, notamment la méconnaissance de l'asepsie, elle s'est aperçue de l'importance des techniques apprises à l'école.

Sous un autre angle, Mélissa a noué des liens intéressants avec la famille où elle a logé durant son séjour. Les Maliens mangent beaucoup de repas à base de riz. Et les douches et bains sont absents. On se lave avec un sceau d'eau, dans cette partie du monde.

L'appui de plusieurs gens d'affaires de la MRC de d'Autray, de même que de sa famille et d'amis, l'a assuré de compter sur l'enveloppe financière requise pour le projet. Elle s'est aussi impliquée dans l'organisation de bon nombre d'activités-bénéfice dans les 18 mois qui ont précédé le départ pour le Mali.



Mélissa Farley Photo Pierre Bellemare

Infirmière à l'hôpital Hotel-Dieu de Sorel cet été, Mélissa doit entreprendre en septembre des études universitaires en sciences infirmières.

32e Revue annuelle du CC 2931 Richelieu-Louiseville

> Jean-Paul Plante

jean-paul.plante@transcontinental.ca

La 32e Revue annuelle du Corps de Cadets (CC) 2931 Richelieu de Louiseville se tiendra samedi, 20 mai prochain, au Centre sportif (aréna) de Louiseville, à 19h.

La cérémonie se déroulera sous la présidence d'honneur du major Michel Reid CD, officier d'état-major à l'équité d'emploi au quartier général du secteur Québec des forces terrestres (SQFT).

Les 35 cadets et cadettes du CC 2931 défilent sous les ordres de l'adjutant-chef Steven Dubé.

Invitation

Le cérémonial du 20 mai sera la parade de graduation des cadets et cadettes du CC 2931

pour l'année d'instruction qui vient de se terminer. Après 10 mois de formation, les jeunes adolescents (tes) vont parader et démontrer, à travers différents kiosques, les matières acquises pendant cette période. C'est également lors du cérémonial que seront récompensés ceux et celles s'étant le plus démarqués durant l'année d'instruction.

La population de la MRC de Maskinongé est invitée à assister à cette cérémonie toujours haute en couleur. Les spectateurs, de préférence, devraient se présenter vers les 18h45 s'ils désirent voir la formation de la parade.

Les gens pourront également visiter les kiosques une fois le cérémonial et la remise des récompenses terminés.

C'est une invitation et un rendez-vous.



L'adjutant-chef Steven Dubé



Le capitaine Nancy Lambert
Commandant du CC 2931



CARREFOUR
jeunesse • emploi
MRC de Maskinongé

Réunion
de l'assemblée
générale annuelle
MARDI
6 JUIN 2006

La réunion de l'assemblée générale annuelle du Carrefour jeunesse-emploi se tiendra le mardi, 6 juin 2006, 18 h 00, au restaurant Les Ailes de l'Ouest, au 991, boul. Saint-Laurent Ouest, Louiseville. Sous forme de 5 à 7, un léger goûter sera servi.

Il y aura élection de 6 membres au sein du conseil d'administration. L'implication sur le conseil d'administration du Carrefour est une occasion unique ! L'occasion de faire partie d'un organisme jeunesse dynamique, promoteur de plusieurs projets !

Le Carrefour est la porte d'entrée des jeunes adultes âgés entre 16 et 35 ans vers une insertion en emploi, un retour aux études, un projet d'entreprise ou un autre projet !

Merci de confirmer votre présence avant le 2 juin au 228-0676.



Venez doubler votre plaisir
16 h à 19 h
7 jours / 7

Jeudi

Soirée
des
dames

Samedi

Souper
dansant
à partir de
18 heures

(450) 835-2637

52, rue St-Gabriel, Saint-Gabriel

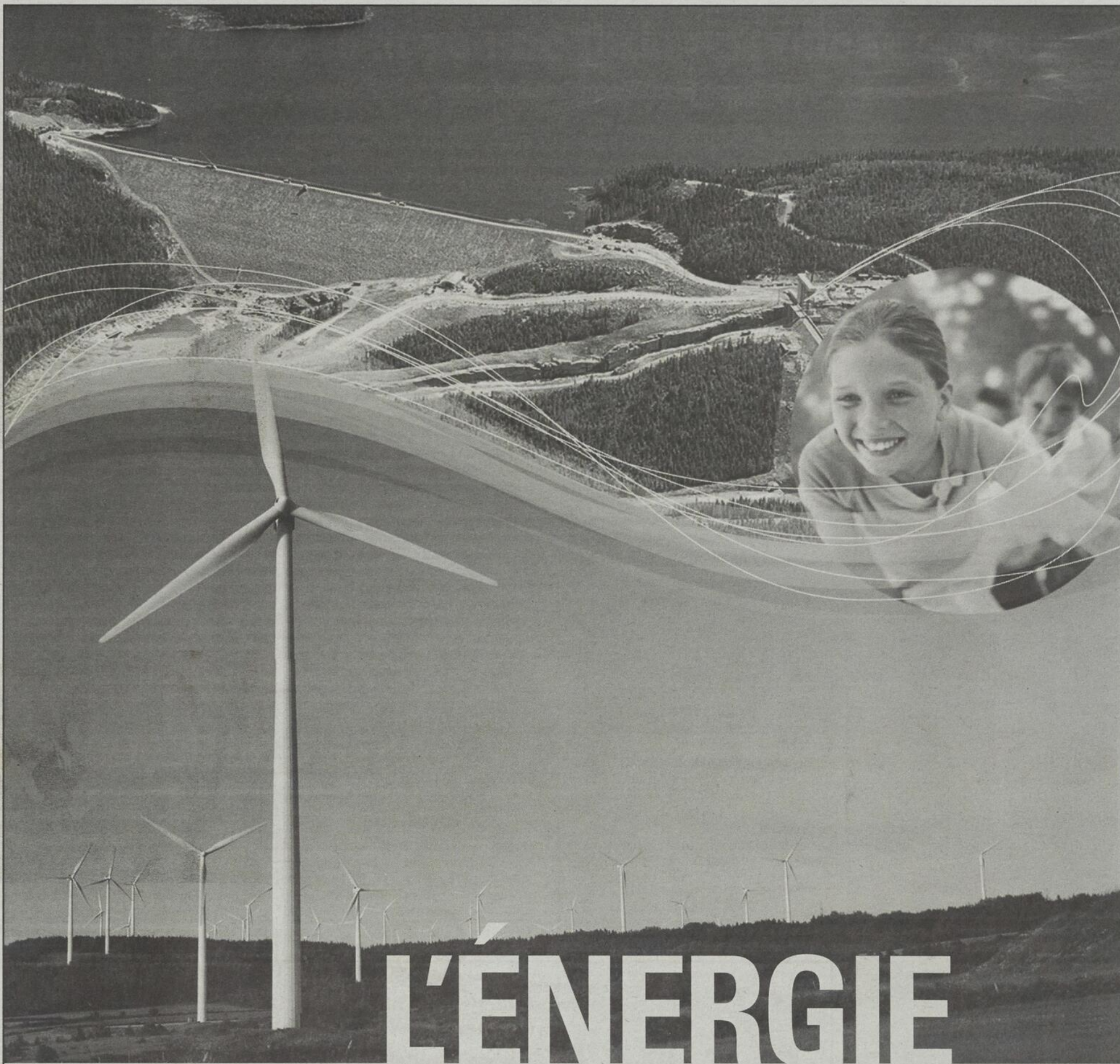

L'ÉNERGIE

pour construire le Québec de demain

La nouvelle Stratégie énergétique 2006-2015 répond aux attentes des Québécois, dans le respect du développement durable.

- Relancer et accélérer le développement hydroélectrique
- Développer l'énergie éolienne
- Utiliser l'énergie de façon plus efficace
- Innover en énergie
- Consolider et diversifier les approvisionnements en pétrole et en gaz naturel

QUÉBEC
LEADER NORD-AMÉRICAIN DES ÉNERGIES RENOUVELABLES

www.mrnf.gouv.qc.ca/energie/strategie/

BRILLER
PARMI LES MEILLEURS

Québec

Semaine des aînés

21 au 27 mai 2006



Les baby-boomers redéfiniront-ils la retraite et la vieillesse?

Qui n'a pas entendu parler du vieillissement de la population et de ses consé-

quences sur notre société? Sujets chauds de l'heure, le vieillissement et la dénatalité en préoccupent plus d'un et c'est souvent une vision d'horreur qui nous en est présentée. Le marché du travail, le réseau de la santé et l'appareil gouvernemental arriveront-ils à s'adapter à la retraite massive des baby-boomers dont les premiers franchissent maintenant le seuil de la soixantaine? Si les personnes de moins de 65 ans ne représentent plus que la moitié de la population plutôt que les deux tiers, parviendront-ils à répondre aux besoins de leurs aînés?

Or, plutôt que de regarder l'avenir avec crainte et de considérer les personnes âgées comme un fardeau, pourquoi ne pas envisager les choses plus positivement? Les baby-boomers ont vécu dans les batailles et les revendications et ont ainsi transformé le visage de notre so-

ciété. Comment penser alors qu'ils ne vivront pas avec la même liberté et la même indépendance leur retraite et leur vieillesse?

Fort à parier, par exemple, qu'ils lutteront pour une plus grande dignité en fin de vie et de meilleurs services de santé et qu'ils feront avancer de nombreux débats liés à la vieillesse, tel l'âge de la retraite, comme le mentionne le politologue Jean-Herman Guay. Plus instruits, plus aisés et avec une meilleure espérance de vie que la génération précédente, les baby-boomers risquent de s'impliquer activement plus longtemps et de favoriser l'économie par leurs habitudes de consommation, notamment dans le domaine des loisirs.

Bref, il y aura des défis à relever. Mais la jeunesse ne sera pas seule à les relever et profitera aussi des changements

sociaux qu'amorceront leurs parents et grands-parents.

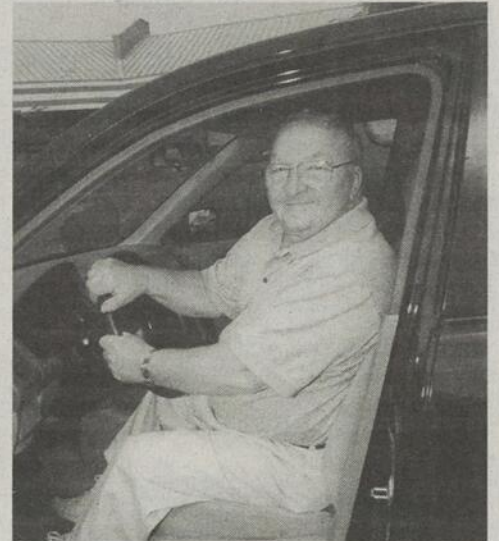

Malgré les défis qu'elle représente, la retraite des baby-boomers risque de profiter à la société, tant sur le plan social qu'économique. (Photo SP)

Voyages en autocar

DIMANCHE, 18 JUIN

DÉLIIRIUM DU CIRQUE DU SOLEIL
(Au Centre Bell) **173\$/pers.**

DIMANCHE, 9 JUILLET

CAVALIA
(Inclut le dîner) **169\$/pers.**

JEUDI, 31 AOÛT

ORCHESTRE DE GLENN MILLER
(Inclut le souper) **149\$/pers.**

clubvoyages
Super Soleil
Trois-Rivières 374-1050
Cap-de-la-Madeleine 379-7661
Contactez **Denyse Drainville**



Résidence Lafond
(450) 835-3146
PLUS QUE QUATRE MOIS AVANT
L'OUVERTURE DE L'AGRANDISSEMENT



- Belle variété d'appartements (studios, 3 1/2) encore disponibles en prélocation.
- Santé et sécurité sont au rendez-vous dans cet établissement de qualité supérieure.
- Appelez-nous dès maintenant pour planifier votre visite ou pour nous questionner!

835-3146

159 rue Maskinongé, Saint-Gabriel-de Brandon

RÉSERVEZ DÈS MAINTENANT!

DENTUROLOGISTE
J. LABROSSE
• Estimé / conseil gratuit
• Fabrication de prothèses complètes et partielles
• Âge d'or, services sociaux et assurances
• Services à domicile s'il y a lieu
• Réparation la même journée
SUR RENDEZ-VOUS
505, Frontenac, Berthierville
(450) 836-6876

RICHARD DOUCET
Notaire
&
Conseiller juridique

«Protégez vos biens et votre personne...
Faire un mandat en cas d'incapacité est aussi important que faire un testament.
Prenez rendez-vous à ce sujet».

691, rue Montcalm
Berthierville (Québec) JOK 1A0
Tél.: (450) 836-7222
Courriel:
rdoucet@notarius.net

M. Biron, L. Charlevoix & F. Vallée
PHARMACIENS
683, rue Ste-Anne
Yamachiche, (Qué.) G0X 3L0 (819) 296-2222
Lundi-vendredi: 9 h à 18 h
Samedi: 10 h à 14 h
Dimanche: fermé
Livraison gratuite

VOYAGES DE GROUPE

VOYAGES LONG CIRCUIT

- Boston (occ. double 369\$) **3 au 5 juin**
- Côte Nord et Mingan (occ. double 969\$) **16 au 21 juin**
- Grand tour de l'Abitibi (occ. double 1364\$) **28 juin au 6 juillet**

VOYAGES COURT CIRCUIT

- Croisière spectacle Mtl - îles de Sorel («Ya plein de soleil» 149\$) **Dimanche 4 juin**
- Dalida... Une vie (Capitol de Québec 139\$) **Samedi 10 juin**
- Grandes Piles en Mauricie (119\$) (Autocar et départ en train de Joliette) **Vendredi 23 juin**
- Fête de la St-Jean à Québec (42\$) (Plaines d'Abraham) **Vendredi 23 juin**
- Charlevoix, ses secrets et son casino (70\$) **Vendredi 30 juin**
- Ste-Anne-de-Beaupré (50\$) **Mercredi 26 juillet**
- Théâtre «Les Moines 4» Laval (109\$) **Dimanche 13 août**

voyages art-en-ciel
(450) 836-6407
DIANE (819) 228-3648
ROBERT ALLARD, GUIDE ACCOMPAGNATEUR JEANNINE (450) 835-5162



Francine Gaudet
Députée de Maskinongé

www.francinegaudet.com
134, av. St-Laurent Louiseville • (819) 228-9722



C'est avec fierté que je rends hommage à nos aînés, bâtisseurs de notre société!

Votre députée
Francine Gaudet

Semaine des aînés

21 au 27 mai 2006



L'informatique : un univers qui se découvre à tout âge!

Le monde des communications et des technologies évolue certainement à un rythme effréné! Pourtant, rien ne vous empêche de l'approprier à votre rythme, et ce, peu importe l'âge que vous avez. En fait, il n'est jamais trop tard pour profiter des nombreux avantages qu'offre l'utilisation d'un ordinateur personnel.

Pensez-y bien... Ne serait-il pas agréable de pouvoir communiquer avec parents et amis, proches ou éloignés (et même de se faire de nouveaux amis), sans avoir à payer les frais d'interurbain ou à subir les délais de la poste? Ne serait-il pas enrichissant d'avoir accès à un monde infini d'informations et de divertissements? Ne serait-il pas pratique de pouvoir faire des achats et des transactions courantes sans avoir à quitter le seuil de votre maison? Ne serait-il pas intéressant de pouvoir

produire des documents de qualité, de faire un budget clair et efficace, de créer des affiches ou d'imprimer des photos?

L'univers de l'informatique est infini! C'est ce qui le rend à la fois si attrayant et peut-être également si effrayant pour certains. Mais une fois cette peur dépassée, vous ne pourrez qu'être heureux des nouvelles possibilités qu'il vous offre.

Pour vous aider à découvrir cet outil merveilleux, de nombreux cours d'initiation sont disponibles, notamment dans maintes bibliothèques municipales, dans plusieurs organismes communautaires et, bien sûr, dans nombre d'écoles privées. Sachez aussi que la FADOQ [Mouvement des Aînés du Québec (1 800 828-3344)] possède un excellent programme des plus aborda-

bles conçu par et pour les aînés afin qu'ils puissent progresser à leur rythme

et suivant leurs besoins. Renseignez-vous!

À votre service

JEAN PELLAND
Denturologiste

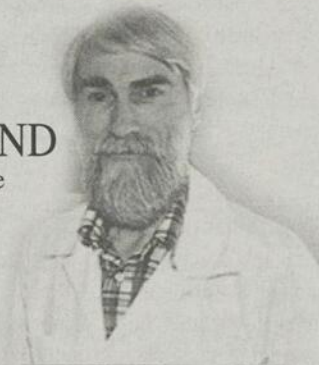

CLINIQUE ST-ALEXIS

241, rue Notre-Dame
Saint-Alexis-des-Monts
(819) 265-2350



TIGRE GÉANT

Hommage
à nos aînés

Merci à tous pour votre
confiance depuis tant d'années!

BERTHIERVILLE
812, av. Gilles-Villeneuve

1329155 - EB 2105

1333561 - EB 2105

Nouvelle administration

Manoir J & Paquin

Résidence pour personnes
retraitées autonomes

Mme Doris Donaldson, prop.

19, St-Joseph, Maskinongé (819) 227-2785

Hommage à tous nos membres
L'exécutif du Club

**Club FADOQ
de Louiseville**

C.P. 22, Louiseville
(819) 228-3176 / 609-5689

Les marchands du **Hommage aux aînés**

Centre commercial Louiseville

- Animalerie Orphie
- Bijouterie Jade
- Boutique L'Éventail
- Dollarama
- Hart
- Lemay meubles et électroménagers
- Maxi
- Restaurant Lucky-Luc
- Salon Reviens

• Vaste stationnement • Exposition sur le mail

550, boul. Saint-Laurent Est, Louiseville

SOIRÉE D'INFORMATION LONG SÉJOUR

Côte d'Azur et Espagne

Judi 25 mai à 19h

Club de golf Les Vieilles Forges Trois-Rivières

Bienvenue à tous!

NICE-FRANCE

28 septembre au 16 octobre
3 semaines en studio
Citéa Nice Acropolis
Acc. : Claude Lahaie

1749\$
vol inclus

ESPAGNE

Costa Del Sol
3 au 25 octobre
3 semaines en studio
Acc. : Claude Aubé

1949\$
vol inclus

**La plus grande agence
en Mauricie**

Pour information
374-0747

voyages arc-en-ciel

Bonne nouvelle!
Payez vos lunettes en 12 versements égaux
ou ne payez rien avant 6 mois
sans intérêt!*

L'original
3 pour 1
Toutes les grandes marques
Toutes les montures en magasin

Exemple	
3 pour 1 à	12 versements de
199\$	16.58\$

Depuis 1976

F. FARHAT
LUNETTERIE

(450) 752-1641
222, Beaudry Nord JOLIETTE
ANDRÉ PAGÉ opticien

Pour plaire à tout prix!

Hommage à tous les aînés

UNIPRIX

10% de rabais

Privilege des aînés
UNIPRIX
Sylvain H. Gélinas

DEMANDEZ
VOTRE CARTE

290, St-Laurent, Louiseville • (819) 228-5581

Semaine des aînés

21 au 27 mai 2006



Des aînés engagés qui bâtissent notre société

Qu'on ne se méprenne pas, «retraite» n'est assurément pas synonyme d'«oisiveté» et

«vieillesse», d'«inutilité». Quand on regarde le quotidien des aînés du Québec, on y voit d'abord et avant tout une vie riche et pleine, une vie engagée. C'est pour célébrer cette inestimable (et souvent sous-estimée) contribution que la FADOQ (Mouvement des Aînés du Québec) désire mettre en valeur l'engagement social des 50 ans et plus, durant l'édition 2006 de la Semaine des aînés.

Se déroulant du 21 au 27 mai, la Semaine se veut d'abord et avant tout un temps pour rendre hommage aux aînés qui choisissent de s'impliquer dans leur milieu en partageant leurs compétences, leur savoir, leurs qualités personnelles, leur expérience et leur temps pour soutenir des causes qui sont chères à leurs yeux. L'événement se veut

également une incitation à une plus grande reconnaissance du rôle crucial que jouent

les aînés au sein de la collectivité, reconnaissance qui doit bien sûr venir des pairs, mais aussi des institutions et des décideurs. Ne pas valoriser et ne pas profiter pleinement des ressources offertes par les personnes âgées de 50 ans et plus serait passer à côté d'une extraordinaire richesse.

En tant que citoyens et citoyennes, nous sommes donc invités à poser un regard neuf et plus positif sur le vieillissement et à faire une plus grande place aux aînés qui nous entourent. La Semaine des aînés est l'occasion par excellence de leur dire merci pour ce qu'ils font et ce qu'ils sont.

Le bassin des aînés recèle des trésors d'expérience et de compétences dont il faut reconnaître la valeur et apprécier la richesse. (Photo PB)

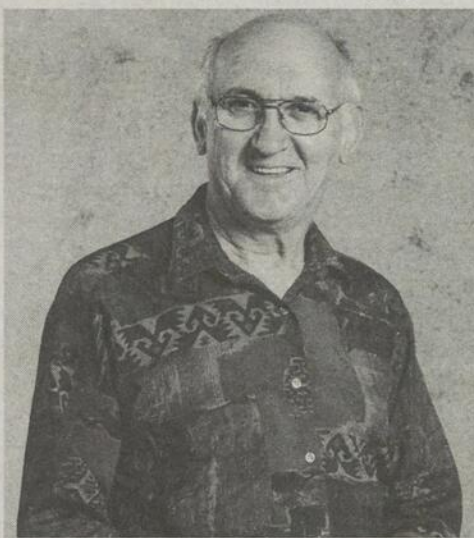

Gens du troisième âge

Nous vous témoignons toute notre admiration et notre gratitude.



Les Marchés Croisetière

IGA
extra

1071, av. Gilles-Villeneuve
Berthierville
(450) 836-3775

LES MARCHÉS
TRADITION

2000, rue Bonin
Saint-Barthélemy
(450) 885-3585

776800 - EB 2105

Pourquoi être membre de la FADOQ (Mouvement des Aînés du Québec)?

Alors qu'elles atteignent la cinquantaine, de nombreuses personnes sont sceptiques face à l'intérêt d'adhérer à un mouvement pour aînés. C'est souvent l'image qu'elles ont d'un tel mouvement qui les freine à s'y intéresser. Mais détrompez-vous! La FADOQ est bien plus qu'un mouvement de «vieux» qui jouent au bingo et font de la danse sociale (quoique ces activités peuvent être tout à fait divertissantes!).

La FADOQ, c'est un regroupement 280 000 membres de 50 ans et plus qui promeut VOS

droits et travaille à améliorer VOTRE qualité de vie. C'est un lieu d'échange et de rencontre avec des gens de tous les milieux. C'est un ensemble de programmes de loisirs et de formations variés et adaptés à tous les besoins. C'est un mouvement dynamique à l'écoute de ce que VOUS êtes.

Adhérer à la FADOQ, c'est donc se donner l'occasion de s'épanouir avec d'autres. Mais c'est aussi la chance de profiter de nombreux rabais et privilèges offerts en partenariat avec diverses

entreprises ayant à cœur le bien-être des aînés. On parle, par exemple, de rabais sur vos assurances auto et habitation, sur vos lunettes, lentilles et prothèses auditives, sur les abonnements aux journaux et magazines que vous aimez, sur vos voyages, etc.

Avant de décider qu'être membre d'un mouvement pour aînés n'est pas pour vous, prenez donc le temps de vous renseigner davantage sur ce que la FADOQ a à vous offrir et sur ce que vous avez à lui offrir!



M. Champoux • C. Gagnon • R. Plante
PHARMACIENS

Affiliés à: **Familiprix**

Infirmière disponible gratuitement
les mardis et vendredis de 9 h à 13 h

Services offerts :

- Évaluation de l'état de santé (tension artérielle, poids, glycémie et cholestérol total)
- Enseignement sur l'alimentation et bonne hygiène de vie
- Vaccination voyage

110, rue Saint-Gabriel, Ville Saint-Gabriel
(450) 835-4774 / 4275

1336611 - EB 2105

Pierre St-Antoine, d.d.
Depuis Denturologiste

20 ans avec vous

Le spécialiste de la denturologie

Ville Saint-Gabriel
79, rue Saint-Gabriel
(450) 835-7355

1336630 - EB 2105

AIDE AUDITIVE

Toute personne, sans limite d'âge, ayant un problème d'audition peut maintenant obtenir une prothèse auditive payée par la Régie de l'assurance-maladie du Québec. Pour connaître les conditions d'admissibilité et les modèles d'aide auditive remboursés, veuillez communiquer avec nous.



Modèle intra-auriculaire couvert par la RAMO.

Mme E.H. RAINVILLE
Mme SUZANNE RAINVILLE
AUDIOPROTHÉSISTES

Prothèses auditives, examen audioprothétique.
835, des Ursulines, Trois-Rivières 378-2131
Appelez sans frais: 1-877-378-2131

13088993 - EB 0705

1333658 - EB 2105

Chantale Gaboury
Propriétaire

Proxim

Les vendredis
SANTÉ

SERVICE
d'une infirmière sur place

- Prise de tension artérielle
- Glycémie
- Cholestérol total
- Injections faites selon les recommandations du médecin

22, rue St-Aimé, Maskinongé • (819) 227-2288

Résidence Au
Soleil Levant

Hommage à tous nos résidents, nous vous témoignons notre gratitude et admiration.

Merci pour votre confiance

- Atmosphère chaleureuse et ambiance familiale
- Surveillance 24 h sur 24 h
- Service d'hébergement complet, personnalisé pour chaque état d'autonomie
- Chambres disponibles

Mariana Petrusca, Directrice
318, rue Notre-Dame, Lanoraie (450) 887-7532
<http://ausoleillevant.phaq.ca>

1333738 - EB 2105



Partenaire
d'expérience
depuis 1967

EN QUÊTE D'AVENTURE sur terre comme sur l'eau!

YAMAHA
Gamme
complète **G3 Boats**
BATEAUX SIGNES YAMAHA

Vente,
pièces, service,
entreposage



Angler V165

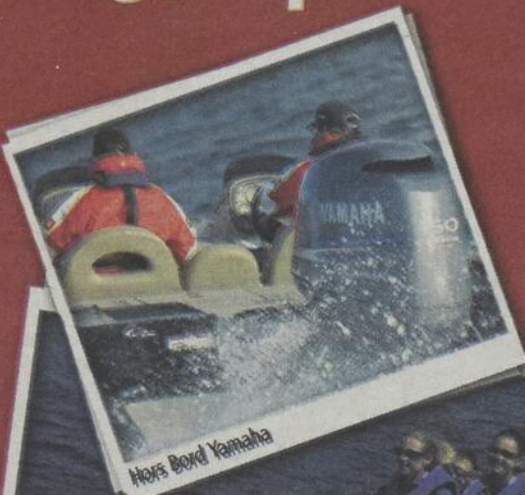

Hoops Boat Yamaha



Jon boat camo

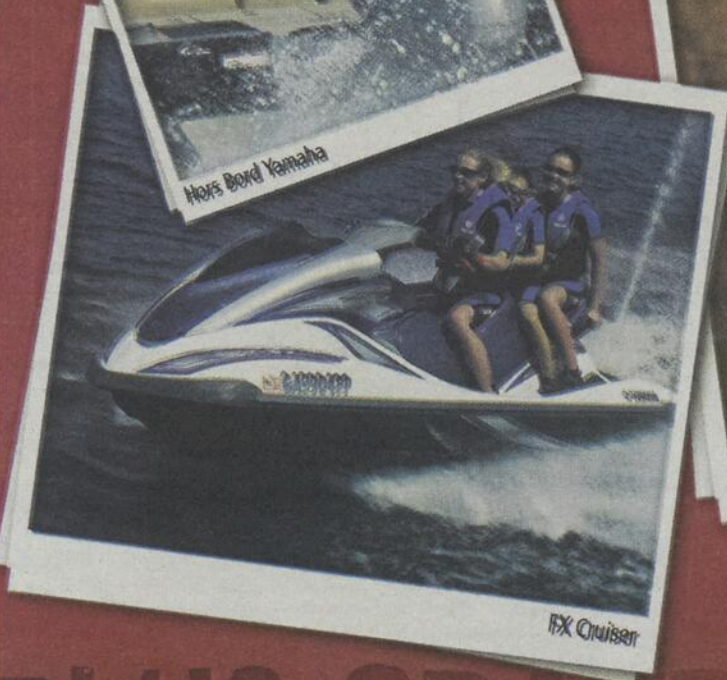

FX Cruiser



Ponton LX3

PLUS GRAND
Deux fois plus grand
pour mieux vous servir!



1291, route 343
St-Ambroise
450 752.2442



2061, route 131
N.-D.-Lourdes
450 752.2201

WWW.GREGOIRESPORT.COM



YAMAHA



Centre
multiservice
des Samares

Pavillon Desjardins

REVITALISATION LOCALE
DÉVELOPPEMENT COMMUNAUTAIRE

Préposée et préposé aux opérations d'événements récréotouristiques

DÉBUT DU COURS
SEPTEMBRE 2006

Description du cours

- Accueillir et servir la clientèle
- Participer à l'organisation d'événements récréotouristiques (festivals, expositions, spectacles, compétitions diverses, etc.)
- Effectuer l'entretien général de l'équipement

Ça t'intéresse ?
Alors cette formation
est pour toi !

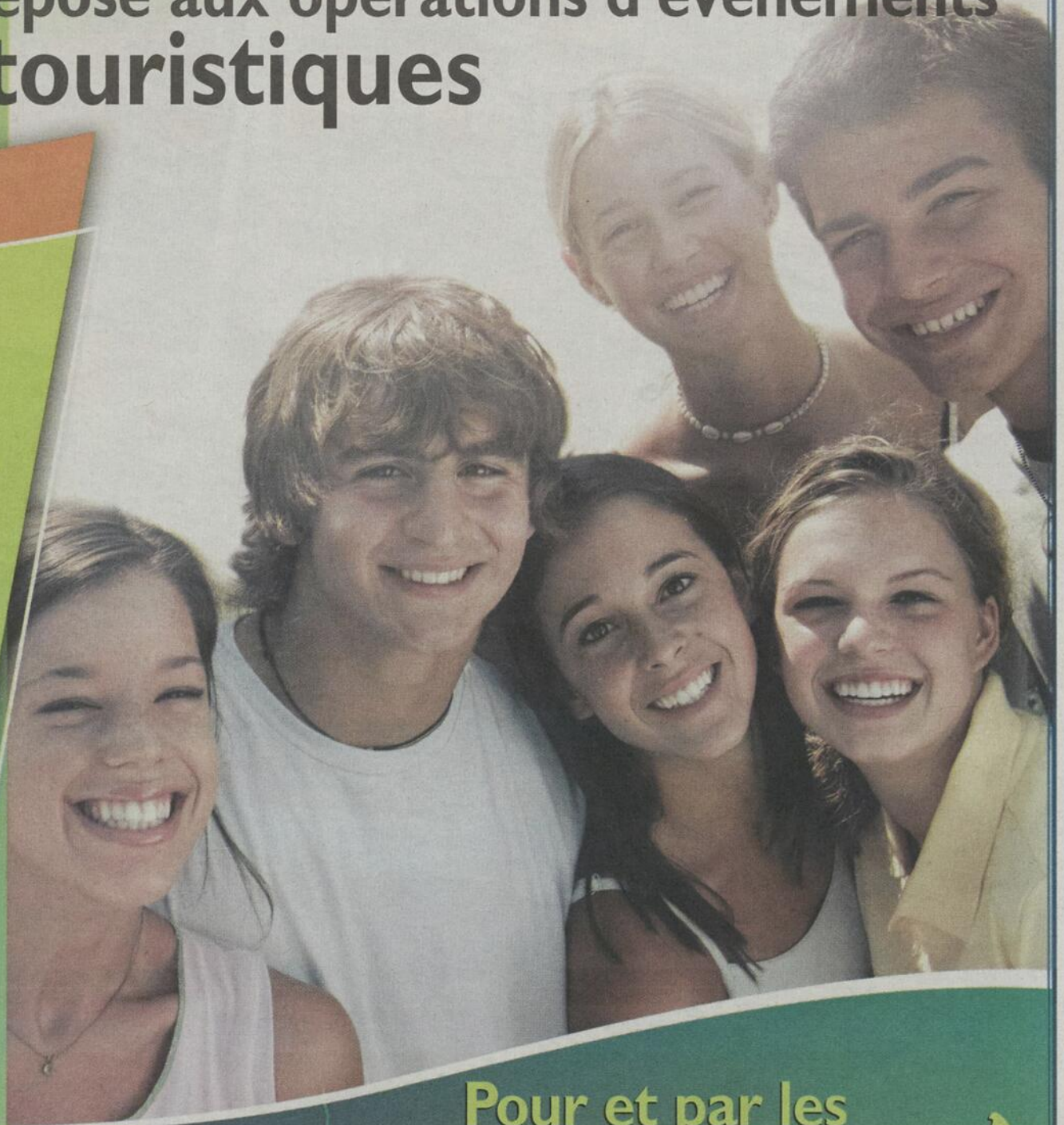

Pour et par les
jeunes!

Implique-toi dans ta localité...

Tél. : 450.758.3552 centremultiservice@cssamares.qc.ca

Participez au concours

Du 22 mai au 18 juin 2006

IGA extra

Berthierville

Gagnez vos achats d'épicerie!

Un gagnant à chaque semaine!



Inscrivez vos coordonnées au dos de votre facture d'épicerie et déposez-la dans la boîte à tirage prévue à cette fin en magasin.

Les tirages auront lieu tous les lundis à 10 h.

Remboursement jusqu'à concurrence de 150 \$.
Les factures admissibles au tirage devront être datées entre le lundi et le dimanche précédant la date du tirage.

Deux visites valent mieux qu'une!

Profitez de ces offres et accumulez des milles de récompense AIR MILES^{md} à deux reprises cette semaine!

Du 22 au 28 mai 2006

Avec ce bon et tout achat de 20 \$* ou plus, obtenez

5 milles de récompense AIR MILES^{md} en prime.

Code d'offre 48

Cette offre s'applique sur l'offre de base seulement. *Avant taxes, excluant produits du tabac et tout autre produit où la loi l'interdit. Échangeable au supermarché IGA participant seulement. Limite d'un bon par achat.

IGA

0 61925 86157 2

Du 22 au 28 mai 2006

Avec ce bon et tout achat de 60 \$* ou plus, obtenez

10 milles de récompense AIR MILES^{md} en prime.

Code d'offre 58

Cette offre s'applique sur l'offre de base seulement. *Avant taxes, excluant produits du tabac et tout autre produit où la loi l'interdit. Échangeable au supermarché IGA participant seulement. Limite d'un bon par achat.

IGA

0 61925 86158 9

Du 22 au 28 mai 2006

Obtenez 5 milles de récompense AIR MILES sur présentation de ce bon et à l'achat de 2 articles

Échangeable au supermarché IGA participant seulement. Limite d'un bon par achat.

5 milles de récompense AIR MILES^{md}

CROUSTILLES KETTLE
142 ou 150 g

IGA

Code d'offre 49

A l'achat de 2

0 61925 86134 3

Du 22 au 28 mai 2006

Obtenez 5 milles de récompense AIR MILES sur présentation de ce bon et à l'achat de

Échangeable au supermarché IGA participant seulement. Limite d'un bon par achat.

5 milles de récompense AIR MILES^{md}

ABRICOTS OU APRICOTS
De Californie
Grosseur 7

IGA

Code d'offre 49

Minimum 1 kg

0 61925 86135 0

Du 22 au 28 mai 2006

Obtenez 5 milles de récompense AIR MILES sur présentation de ce bon et à l'achat de

Échangeable au supermarché IGA participant seulement. Limite d'un bon par achat.

5 milles de récompense AIR MILES^{md}

CÔTELETTES DE LONGE DE VEAU DE LAIT FRAIS

IGA

Code d'offre 49

Minimum 500 g

0 61925 86136 7

La taxe prévaut sur la photo lorsque celle-ci ne correspond pas à la description du produit annoncé.
mdmc Marque déposée/de commerce d' AIR MILES International Trading B.V. employée en vertu d'une licence par Loyalty Management Group Canada Inc. et de Sobys Québec Inc.

IGA extra Croisetière
1071, avenue Gilles-Villeneuve – Berthierville



**IGA
extra**

Visitez nos **SERRES**



Faites votre choix dans nos **40,000 pieds carrés de serres.**

Saison après saison, nous vous offrons une grande sélection de fleurs de qualité

Les Serres Serge Dupuis

- Producteur de vivaces
- Fleurs ornementales annuelles et vivaces
- Paniers suspendus
- Légumes et fleurs en boîtes
- Arbres - Arbustes

39, chemin des Loisirs, St-Élie-de-Caxton • (819) 268-2403

1333730 - EB 2105

Pour faire un tour d'horizon, rien de mieux que de l'élargir.

new balance 
Pour vous messieurs, mesdames



Femmes



Hommes

Vos pieds vous diront merci !

Nous avons jusqu'à 15 (4E) en magasin

Une paire de bas **GRATUITE** avec tout achat de



Chaussures Destrempes

(450) 836-2912

821, av. Gilles-Villeneuve
Berthierville



1316527 - EB 1405

CLIMATISATION



Réfrigération • Climatisation
450 755-5121 450 835-1908

Lanaufroid Profession frigoriste
À votre service depuis 1988



UNITÉ MURALE

CLIMATISEURS ET THERMOPOMPE

Modèle 12 000 BTU climatisation **1 520 \$ + tx**
Modèle 18 000 BTU climatisation **1 720 \$ + tx**

ISO 9001
ISO 14001



- Vente, matériel d'installation et main d'oeuvre (inclus)
- Tuyaux isolés 25' et support extérieur (inclus)
- Interrupteur électrique extérieur (inclus)
- Garantie 1 an complet pièces et main d'oeuvre
- Garantie 5 ans sur le compresseur



Disponibles unités 12 000 et 18 000 BTU thermopompe
Disponible garantie prolongée

1329630 - EB 2105



Centre de jardin et
Aménagement paysager



1335803 - EB 2105



- Plan
- Pavé-uni
- Muret
- Jardin d'eau

- Système d'irrigation
- Taille & entretien

Estimation gratuite

Très beaux choix de
JARDINIÈRES
et fleurs annuelles

- Fleurs annuelles
- Vivaces
- Paniers suspendus
- Arbres, arbustes, conifères
- Rosiers rustiques
- Légumes



Michel Lebrun et Line Béland



680, Notre-Dame Sud
Louiseville

228-8381

1316527 - EB 1405

Le comptoir Sears de Louiseville change de mains

M. Guy Fortin déménage son commerce de chasse et pêche

> Jean-Paul Plante

Propriétaire du commerce de chasse et pêche Arm-Tech du 742, Grande Carrière, à Louiseville, M. Guy Fortin s'est porté acquéreur, récemment, de la bâtisse où se retrouvait le commerce Tissus Sylvie et le comptoir Sears, au 483, Saint-Laurent, également à Louiseville.

Mme Sylvie Benoit-Branchaud aura opéré le commerce de vente de tissus et de vêtements de travail pendant 19 ans et le comptoir Sears pendant 11 ans. Pour le moment, elle s'accordera une année sabbatique après quoi, elle décidera de l'emploi de son temps.

Pour ce qui est de M. Fortin, il conservera la vente de vêtements de travail et poursuivra

dans son métier d'armurier tout en assurant la vente d'équipement de chasse et de pêche, d'armes à feu, de permis de chasse et pêche, entre autres.

Pour ce qui est du comptoir Sears, il a signé une entente avec l'entreprise d'une durée de trois ans.

Mme Alice Germain travaillera avec M.

Fortin au commerce dont il a pris officiellement possession le 1er mai dernier.

Le salon de coiffure Graffiti, opéré par la conjointe de M. Fortin, et qui était situé dans la même bâtisse que Arm-Tech, occupera un local de qui est connu comme la Place André Picotte, ou l'ex-cinéma Royal de Louiseville.

Villeneuve sème le doute

Commissaire Nicole Boulet

> Louis Pelletier

pelletierl@transcontinental.ca

La présidente des audiences concernant le lieu d'enfouissement sanitaire de Saint-Thomas, Nicole Boulet, a rendu un rapport si favorable aux citoyens opposés au projet qu'elle n'a plus, étrangement, travaillé depuis pour le BAPE.

C'est ce qu'a affirmé le mois dernier le maire de Lanoraie, André Villeneuve, aux plus de 200 participants à une assemblée publique à Berthierville.

Retraite

Face aux doutes de l'auteur de ces lignes sur cette mise à l'écart, André Villeneuve a ajouté cette semaine que Nicole Boulet a écorché dans son rapport des politiciens tant sur la scène régionale que nationale.

Ont-ils eu sa tête? Prudent, le Lanaudois répond qu'il ne veut pas faire de procès d'intention à personne «mais je trouve malheureux qu'on se passe de gens de la trempe de Mme Boulet. À mon avis, elle accepterait d'autres mandats.»

Une recherche sur Internet, via Google, permet en moins de 20 secondes d'apprendre que Nicole Boulet avait 58 ans lorsqu'elle a accepté en 2004 un mandat d'un an pour le BAPE. Diplômée de l'Université de Montréal en 1966, elle entre au service de la fonction publique québécoise en 1978. Le BAPE lui confie un premier mandat en 1999.

«Madame Boulet a pris sa retraite en juin

2005 du BAPE et de la fonction publique. Nous savions que Saint-Thomas serait son dernier dossier», a confié Line Lévesque, chef du service des communications au BAPE.

Une demande d'entrevue avec Mme Boulet n'a pu être convenue d'autant plus, a précisé Mme Lévesque, que les membres et ex-membres du BAPE s'engagent à ne pas commenter leur travail. C'est ce qu'on appelle le droit de réserve.

Fait à souligner, Mme Boulet était secondée à Saint-Thomas par Jacques Pelletier, un conseiller en recherche qui, lui aussi, a siégé auparavant sur d'autres audiences publiques relativement à des agrandissements de lieux d'enfouissement sanitaire.

Le mandat de M. Pelletier a été renouvelé, en septembre 2005, pour deux autres années.



Nicole Boulet a présidé l'audience du BAPE à Saint-Thomas-de-Joliette. Elle était en compagnie de Jacques Pelletier. Photo Archives de L'ÉCHO



Mme Sylvie Benoit-Branchaud souhaite la meilleure chance au nouveau propriétaire, M. Guy Fortin. Photo, Jean-Paul Plante

Me Isabelle St-Yves
Notaire et conseillère juridique
Agent vérificateur d'identité
Cessionnaire du greffe de Me Yvon Milot.

200, ave Ste-Marie, Louiseville,
(Québec) J5V 1E9

Bureau: (819) 228-8117 / 2915
Télécopieur: (819) 228-8684
Courriel: istyves@notarius.net

Réseau Notarial Plus
Le seul réseau de notaires recommandé
CA Habilitation pour tout le Québec

Cèdre à haie
CULTIVÉ

DIRECTEMENT DU PRODUCTEUR

3 pieds • 4.50\$
4 pieds • 6.00\$
5 pieds • 7.50\$

Michel après 19h 450-836-1308

L'ÉVÉNEMENT
FAITES le PLEIN
20¢ de RABAIS
PAR LITRE DURANT 1 AN

Jusqu'à 2500 litres
Valeur de 500\$

BUICK
PONTIAC GMC

WAVE 13 145\$
ou à l'achat
194 \$ / mois location 60 mois

Mensualité	Comptant	Dépôt
174 \$	1047 \$	0
154 \$	2094 \$	0

PURSUIT 65 16 036\$
ou à l'achat
234 \$ / mois location 48 mois

Mensualité	Comptant	Dépôt
203 \$	1140 \$	0
189 \$	2050 \$	0

66 4 p., 4 cyl. 24 697\$
ou à l'achat
327 \$ / mois location 48 mois

Mensualité	Comptant	Dépôt
289 \$	1312 \$	0
279 \$	2249 \$	0

SAUVEZ IMMÉDIATEMENT LE RABAIS DE LA TPS

1,075%

MONTANA 22 140\$
ou à l'achat
348 \$ / mois location 48 mois

Mensualité	Comptant	Dépôt
309 \$	1733 \$	0
279 \$	3066 \$	0

VIBE 21 016\$
ou à l'achat
319 \$ / mois location 48 mois

Mensualité	Comptant	Dépôt
289 \$	1285 \$	0
249 \$	3000 \$	0

TORRENT 27 138\$
ou à l'achat
369 \$ / mois location 48 mois

Mensualité	Comptant	Dépôt
329 \$	1815 \$	0
299 \$	3177 \$	0

0% de financement à l'achat

G5 Pursuit - Vibe - Wave - G6 Grand Prix - Buick Allure
Camions GMC Canyon rég. - Yukon Sierra rég. - Sierra cab. allongée

1000\$*
DE RABAIS À L'ACHAT OU À LA LOCATION d'un véhicule neuf si vous êtes propriétaires d'une Cavalier Sunfire, Sunbird, Grand Am ou Malibu, peu importe l'année.

SIERRA CABINE ALLONGÉE, 4x4 32 923\$
ou à l'achat
394 \$ / mois location 36 mois

Mensualité	Comptant	Dépôt
339 \$	1966 \$	0
289 \$	3753 \$	0

BUICK RENDEZ-VOUS 28 168\$
ou à l'achat
405 \$ / mois location 48 mois

Mensualité	Comptant	Dépôt
369 \$	1654 \$	0
329 \$	3492 \$	0

CANYON SL CABINE ALLONGÉE 22 759\$
ou à l'achat
285 \$ / mois location 36 mois

Mensualité	Comptant	Dépôt
259 \$	929 \$	0
229 \$	1999 \$	0

SIERRA CABINE ORDINAIRE 19 395 \$
+ 1 200 \$ TRANSPORT
20 595 \$

0\$ comptant 0\$ dépôt
Taxes en sus achat et location

871, boul. Saint-Laurent Ouest
Louiseville
(819) 228-2711

Visitez votre site Internet www.louisevilleauto.com

* Pas éligible sur Pontiac Wave. Voir détails chez votre concessionnaire.



À la Commission scolaire des Samares

Ensemble pour découvrir et se responsabiliser ÉCOLE J.-C. CHAUSSÉ

Située tout à côté de l'église de Lavaltrie, l'école primaire Jean-Chrysostome Chaussé réunit une équipe très dynamique, très solidaire, dévouée afin que ses 320 jeunes progressent dans la vie.

«Nous voulons développer la curiosité intellectuelle des élèves. Nous voulons qu'ils aient du plaisir non seulement en navigant sur internet mais en vivant des expériences concrètes comme entretenir des fleurs sur le terrain de l'école, ou visiter le Biodôme. Nous encourageons aussi beaucoup la lecture et la conscience chronologique. Si les enfants prennent le goût de lire, nous croyons que ce sera utile pour leurs études, pour leur culture générale», explique la directrice l'institution, Ruth Harvey.

L'école encourage aussi l'implication communautaire, comme ces «grands» qui aident les plus jeunes au niveau de la lecture. Une fois par semaine, des élèves participent à des ateliers en compagnie de personnes déficientes encadrées par le mouvement les Filandières. Tous sont fiers de leurs réalisations, comme des tablettes pour les appels téléphoniques. Ces rencontres permettent de sensibiliser les jeunes aux gens différents d'eux.

La vie, apprennent aussi les élèves, n'est pas une longue



Marie-Claude Laverdure

récréation. «Nous préparons donc ces jeunes aux réalités de demain, à assumer les conséquences d'un retard en classe ou d'un travail remis en retard. Des élèves se retrouvent ainsi en retenue, en récupération. Les parents en sont toujours informés. Nous pouvons compter sur leur collaboration.»

La musique et le cirque

2R:Le 19 avril dernier, le festival concours de musique de Lanaudière attribuait la deuxième position à l'Harmonie scolaire Sforzando. Tout un exploit pour ces jeunes de cinquième et de sixième année qui ont surpassé des musiciens du niveau secondaire.

L'Harmonie a été fondée il y a à peine deux ans. Grâce à une levée de fonds, les élèves ont pu compter sur des instruments de qualité. L'horaire hebdomadaire prévoit deux périodes de musique. Ces jeunes, déjà invités à donner des miniconcerts dans les autres écoles de Lavaltrie, feront-ils carrière en musique? «Certains choisiront la musique au secondaire. Ce qui est sûr, c'est que la musique favorise l'attention et l'estime de soi», croit leur enseignant, Gaétan Leclerc.

Professeur d'éducation physique, Marie-Claude Laverdure a eu recours à une personne ressource pour des ateliers de cirque. «Depuis, le gymnase se remplit

chaque midi. Les jeunes sont vraiment de bons jongleurs. Ils nous préparent tout un spectacle», dit-elle avec entrain.

Bref, le cirque, tout comme les ateliers de danse hip-hop, ont permis aux jeunes de bouger, de faire de l'activité physique de façon différente. Et ceux qui n'ont pas un penchant pour la musique, confie Ruth Harvey, peuvent pendant ces mêmes périodes faire plus d'arts plastiques, de théâtre ou de sport. «Donc, tout le monde en profite.»



Ruth Harvey

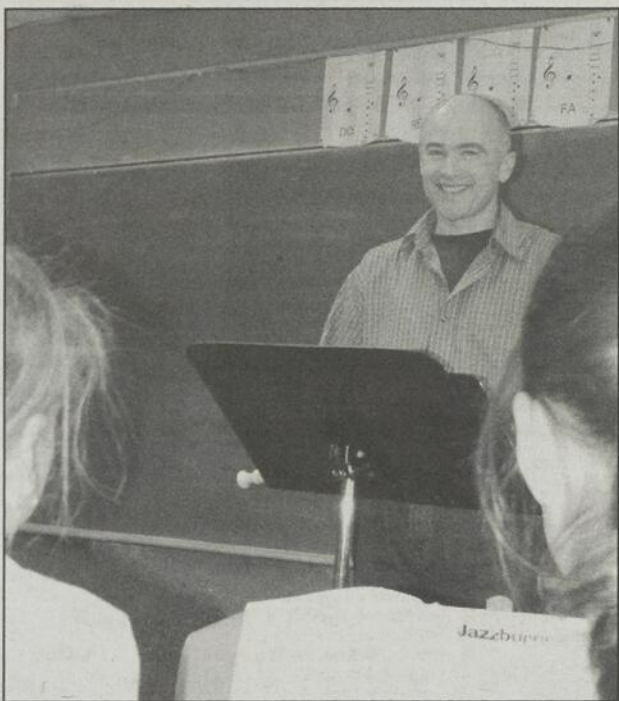

Gaétan Leclerc



RÉGIME ENREGISTRÉ D'ÉPARGNE-ÉTUDES DESJARDINS



Avec le Régime enregistré d'épargne-études Desjardins, vous bénéficiez de :

- la Subvention canadienne pour l'épargne-études (SCEE)
- la croissance de vos placements à l'abri de l'impôt

La SCEE fait fructifier vos cotisations !

- En investissant dans le REEE d'un enfant, vous bénéficiez d'une subvention de 20 cents par dollar investi, sur un maximum de 2 000 \$ de cotisation par année.
- Votre subvention pourrait même être bonifiée à 30 ou 40 cents par dollar investi, sur les premiers 500 \$ de cotisation.

Pour connaître les conditions d'admissibilité ou en savoir davantage, veuillez consulter un conseiller à votre caisse.



C'est l'avenir d'un enfant qui se dessine.

Mon hebdo,
c'est...

L'Écho de D'Autray et de Maskinongé

43, Saint-Louis
Louiseville J5V 2C7
691, rue Montcalm
Berthierville J0K 1A0

(819) 228-5532

1-866-666-ECHO (3246) www.lechoam.com

De d'Autray en bref

MRC de Maskinongé en bref

> Pierre Bellemare
pierre.bellemare@transcontinental.ca

En spectacle

Baryton-basse, le Berthelais Alexandre Sylvestre présente un récital de chant classique le vendredi 26 mai (20 heures) à la Maison Antoine-Lacombe de Saint-Charles-Borromée. Il possède une des plus belles voix de la relève de l'opéra de Montréal. Les billets sont disponibles au prix de 12\$.

Les jeunes l'été

Berthierville offre de nouveau un camp de jour pour les jeunes de 6 à 12 ans cet été. C'est l'occasion de vivre une intéressante saison estivale dans une ambiance de vacances. De nombreuses activités (sport, arts, jeux coopératifs) sont à l'horaire. On prévoit aussi organiser des activités-surprise et des journées de piscine, lorsqu'il fera très chaud. Les enfants ayant complété leur maternelle pourront s'inscrire. Un programme de deux à quatre jours est offert. Il est important pour les résidents de Berthierville et Sainte-Geneviève-de-Berthier de présenter une preuve de résidence lors de l'inscription. Celles-ci se prennent du 1er mai au 5 juin à l'Hôtel de ville de Berthierville, durant les heures d'accueil. On s'informe au 836-2676.

Camp de jour

Le camp de jour de la Maison de la famille Aux Quatre Vents de Berthierville attend les enfants de 3 à 5 ans. Une occasion pour votre enfant de s'amuser avec d'autres enfants cet été et de vivre une expérience enrichissante. Bricolage, sports et baignade sont au rendez-vous. Des monitrices qualifiées sont sur place. Il en coûte 35\$ pour 7 semaines à raison d'une fois par semaine (mardi, mercredi ou jeudi). Les places sont limitées. On s'informe au 836-3770.

Deux navires

Le service à deux navires a repris à la traverse Saint-Ignace-de-Loyola/Sorel-Tracy. Sept jours sur sept, les départs s'effectuent à 6 et 7 heures, du côté de Saint-Ignace-de-Loyola. Les départs simultanés des deux rives, aux 30 minutes, s'effectuent de 7h30 à 18h30, du lundi au vendredi, et de 8h30 à 19h30 (samedi et dimanche). En soirée, les départs de Saint-Ignace-de-Loyola, du lundi au vendredi, s'effectuent de 19 heures à 3 heures. Sur l'autre rive, le bateau quitte à la demie de l'heure (19h30 à 2h30). Le samedi et le dimanche, c'est le même horaire que le reste de la semaine, avec un départ ajouté à 19 heures de Sorel-Tracy et un départ ajouté à 19h30 de Saint-Ignace-de-Loyola.

Pour devenir moniteur

Tu es âgé(e) entre 15 et 17 ans et tu envisages éventuellement de te trouver un emploi d'été? Inscris-toi à une formation s'adressant aux jeunes désireux de travailler à titre de moniteur et d'animateur dans les parcs et terrains de jeu, les camps de jour et les colonies de vacances. Offerte par Loisir et Sport Lanaudière, cette formation aura lieu les 17 et 18 juin, à Notre-Dame-des-Prairies. Pour en savoir plus, on compose le 1-866-588-4443.

> Jean-Paul Plante
jean-paul.plante@transcontinental.ca

Rue Rémi-Marcoux

(Louiseville) Lors de la dernière rencontre des maires de la MRC de Maskinongé, il a été accepté que la prochaine rue qui s'ouvrira dans le secteur du parc industriel régional situé à Louiseville portera le nom de Rémi-Marcoux, en l'honneur du fondateur de Transcontinental, qui vient d'y construire une nouvelle imprimerie, un projet de près de 30 millions de dollars et qui emploie au-delà de 300 personnes.

Saint-Paulin en fête

(Saint-Paulin) Ce dimanche 21 mai, la municipalité de Saint-Paulin sera en fête à l'occasion d'une journée familiale qui débutera par la célébration de la messe, à 10h30. Suivront différentes activités pour les gens de tous les âges. La journée se terminera par un spectacle des « Tireux d'Roche », un groupe de Saint-Élie-de-Caxton. Le spectacle se tiendra au Centre multi-service Réal-U.-Guimond du 3051, rue Bergeron. Les billets seront au prix de 5 \$. Pour plus de renseignements ou pour des réservations, le numéro de téléphone à composer est le 819 268-2626.

Nouveau c.a. de l'Âge d'or

(Yamachiche) Les membres de l'Âge d'or d'Yamachiche ont élu leur nouveau conseil d'administration pour l'année 2006-2007 lors d'une récente rencontre. Mme Gaétane Trudel a été élue à la présidence. M. Marcel Milot sera le vice-président; M. André Desaulniers occupera les fonctions de trésorier; Mme Raymonde Desaulniers sera la secrétaire et les directeurs (trices) seront Mmes Madeleine Bourassa et Monique Lampron de même que M. Réjean Trudel.

Vente de garage du club de pétanque

(Louiseville) Le club de pétanque de Louiseville tiendra samedi, 20 mai, une vente de garage, sur ses terrains, 161, rue Baril. Des tables seront louées au prix de 10 \$ pour les non-membres. Elles seront gratuites pour les membres. La vente se tiendra de 9h à 16h. Pour en savoir davantage, appelez au 228-9845 ou 228-4183 et demandez le président, M. Roger Plante.

Maisons fleuries 2006

(Yamachiche) Le Comité d'embellissement d'Yamachiche invite la population à son journée d'ouverture du concours Maisons fleuries 2006. L'activité aura lieu ce samedi 21 mai, à 13h30, à la Coopérative Agrivert du 1051, boulevard Duchesne, à Yamachiche. Un goûter sera servi. On sait que la municipalité d'Yamachiche est reconnue comme l'une des plus belles de la Mauricie et que les maisons sont toujours bien fleuries au cours de la belle saison.

Boîtes à savon

(Saint-Alexis-des-Monts) Dans le cadre du Festival de la truite mouchetée de Saint-Alexis-des-Monts, une course de boîtes à savon se tiendra, le 25 juin. Les intéressés à y participer sont invités à téléphoner au bureau du festival, au 819 265-3889 ou M. Claude Lacoursière, au 265-2344. Du plaisir à profusion vous attend.

Québec débloque plus de 250,000\$ dans de d'Autray

Coup de pouce aux organismes-famille

Stabilité et plus grande marge de manœuvre est ce dont disposent Action Famille Lanoraie, Action Famille Lavaltrie, Cible Famille Brandon de Saint-Gabriel-de-Brandon et la Maison de la famille Aux Quatre Vents de Berthierville. Une somme de quelque 265,000\$ est entre leurs mains à cet effet.

L'argent arrive du gouvernement du Québec. On le puise dans le programme de soutien financier à l'action communautaire auprès des familles. Dans Lanaudière, 15 groupements de ce type disposent de près d'un million \$.

Services

Président du caucus du gouvernement et responsable des régions Laurentides-Lanaudière, le député d'Argenteuil, David Whissell, a annoncé conjointement la bonne nouvelle avec sa collègue Carole Théberge, ministre de la Famille, des Aînés et de la Condition féminine.

Le soutien financier permet aux organismes concernés d'offrir aux familles des services dans leur communauté.

L'aide financière s'inscrit à l'intérieur d'une entente de trois ans, prenant fin le 31 mars 2008. (P.B.)

Ouverture du bar La Terrasse à Louiseville

M. Christian Boulay a loué la bâtisse de M. Jean-Claude Dupuis. Le commerce, qui ouvrira ce jeudi, consistera en un bar seulement et sera ouvert toute la semaine. Six employées y travailleront. M. Boulay est une personne bien connue dans la région et il est confiant de voir le bar La Terrasse connaître le succès.



Les émotions d'un poète



(Saint-Norbert) – Résident de Saint-Norbert, Éric Ladouceur lance son deuxième recueil de poésie le samedi 20 mai (13h30), à la Maison Antoine-Lacombe de Saint-Charles-Borromée. «Les émotions d'un poète» en est le titre. Il a choisi cette phrase parce que, pour lui, un poème est une émotion mise en mots que l'on fige à jamais dans le temps sur le papier. Son livre est maintenant disponible dans les librairies de la région.

NOUVEAU
Coiffure dames
MAINTENANT OUVERT
au 1640, Saint-François, Sainte-Ursule
(819) 228-1429

Philippe Broka
plus de 20 ans
d'expérience



Sur rendez-vous
seulement

SPÉCIAL D'OUVERTURE
Première coupe
GRATUITE

1333611 - EB 2106
En mai
gagnez
votre achat!

Chez Gm Optimum, achetez ou louez n'importe quel véhicule d'occasion Optimum pendant le mois de mai et vous pourriez gagner votre véhicule.

VASTE CHOIX DE VÉHICULES D'OCCASION



PATRICK LESSARD
DIR. DES VENTES
véhicules d'occasion



MARIO ROY
CONSEILLER



2005 Buick Allure CX, 22 061 km, grise	19 995\$
2005 Buick Century, 21 300 km, grise	16 695\$
2005 Chevrolet Aveo 5 LT, 16 884 km, rouge	13 995\$
2005 Chevrolet Cobalt, 21 836 km, bleu	14 495\$
2005 Pontiac Grand Am, 19 736 km, rouge	14 995\$
2005 Pontiac Grand Prix, 25 450 km, argent	18 995\$
2005 Pontiac Sunfire SLX, 18 834 km, bourgogne	12 995\$
2004 Pontiac Sunfire SL, 45 590 km, rouge	10 795\$
2004 Pontiac Sunfire SL, 30 628 km, argent	10 995\$
2004 Pontiac Sunfire SLX, 48 329 km, blanc	11 495\$
2003 Buick Regal LS, 51 465 km, beige	15 995\$
2003 Chevrolet Cavalier VLT, 36 993 km, teal	10 495\$
2003 Chevrolet Impala LS, 78 100 km, argent	14 995\$
2003 Ford Mustang GT décapotable, 68 500 km, grise	25 095\$
2003 Oldsmobile Alero GL, 39 900 km, bourgogne	11 995\$
2003 Pontiac Vibe, 72 989 km, salsa	16 495\$
2003 Pontiac Vibe, 68 702 km, blanche	17 495\$
2002 Chevrolet Cavalier VL, 62 500 km, jaune	7 995\$
2002 Chevrolet Cavalier VL, 46 270 km, grise	6 995\$
2002 Chevrolet Impala LS, 64 545 km, beige	14 995\$
2002 Pontiac Montana, 80 050 km, beige	11 995\$
2002 Pontiac Montana, 99 825 km, bleu	10 995\$
2002 Pontiac Sunfire GT, 71 500 km, bleu	9 995\$
2002 Pontiac Sunfire SL, 64 910 km, bourgogne	7 695\$
2002 Pontiac Sunfire SLX, 67 200 km, grise	7 995\$
2002 Saturn SL1, 71 664 km, grise	7 995\$
2004 GMC Jimmy SLS, 33 000 km, rouge	18 995\$
2003 Chevrolet S10 LS, 31 050 km, étain	16 995\$
2003 Chevrolet Silverado LS 2500, 73 189 km blanc	25 995\$
2002 Chevrolet Silverado LS, 72 300 km, vert	19 995\$
1999 Chevrolet Blazer LS, 124 000 km, blanc	10 995\$

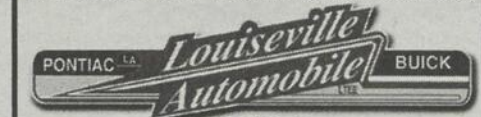

Visitez votre site Internet www.louisevilleauto.com

871, boul. Saint-Laurent Ouest, Louiseville
(819) 228-2711

Le Club de taekwon-do de Louiseville se signale

Succès du Championnat Can-Am 2006 à Trois-Rivières

> Jean-Paul Plante

jean-paul.plante@transcontinental.ca

Trente-quatre clubs de taekwon-do ont participé, récemment, à la deuxième édition du Championnat Can-Am, disputée à Trois-Rivières.

Lors de cette compétition de fort calibre, l'Académie de taekwon-do Pierre Laquerre s'est signalée en terminant au premier rang au cumulatif des points.

Par ailleurs, les cinq espoirs de l'Académie Pierre Laquerre, chez les junior ceinture noire, sont revenus avec avec une médaille.

Club de Louiseville

Parmi les médaillés, deux fort prometteuses élèves du club de Louiseville, dirigé par Patrick Richer, ont récidivé, chez les ceintures noires. Il s'agit de Pascale Arseneault, maintenant championne nord-américaine en combat chez les filles, poids moyen. Elle est également championne du Québec et de l'Est du Canada.

Karianne Lambert, quant à elle, est classée 3e nord-américaine en combat chez les filles, poids micro. Karianne est aussi championne du Québec et de l'Est du Canada.

Lors du championnat Can-Am de Trois-Rivières, Pascale Arseneault a remporté l'or en combat et Karianne s'est décroché le bronze.

Francis Allard de Saint-Grégoire, a pris la 3e position nord-américain en combat

chez les garçons super lourds. Il est également champion du Québec et de l'Est du Canada. Tout comme Pascale et Karianne, le jeune homme est un protégé de l'entraîneur par excellence en combat en Mauricie, le Louisevillois Patrick Richer.

De Saint-Grégoire également, Nicolas Cholette, 2e au Québec et à l'Est du Canada, classé 3e Nord-Américain en combat chez les garçons super lourds a également fait belle figure tout comme Stéphanie Maillette de l'UQTR, classée 2e Nord-Américaine en combat chez les filles poids lourd. Elle est également classée 2e au Québec dans sa catégorie.

Satisfaction

M. Pierre Laquerre, l'organisateur du tournoi, se montrait sceptique lorsque son directeur des communications, M. Ronald Saint-Onge, lui a laissé savoir qu'il prévoyait facilement 400 compétiteurs. Les pronostics de Saint-Onge se sont avérées justes et les résultats remportés par les adeptes du taekwon-do de l'Académie Pierre-Laquerre ont été fort éloquentes.

Le taekwon-do ITF est une discipline spectaculaire qui plait aux spectateurs. Il faut assister au moins une fois à une compétition pour adopter le taekwon-do comme un sport à mieux connaître et auquel il est agréable d'assister.

Bref, l'équipe Laquerre, Richer, Saint-Onge et les talentueux athlètes de la Mauricie qui pratiquent le taekwon-do

font en sorte que la région mauricienne occupe une place de choix sur l'échiquier du taekwon-do, non seulement en

Mauricie, mais également au Québec, au Canada, en Amérique et à l'échelle internationale.



L'instructeur Patrick Richer et les membres du club de Louiseville qui ont participé au tournoi Can-Am 2006, récemment, à Trois-Rivières.



Karianne Lambert, Francis Allard et Pascale Arseneault ont connu d'excellents résultats à la compétition Can-Am. Ils posent avec leur entraîneur, Patrick Richer.

La question du net

Le gouvernement canadien devrait-il retirer ses troupes armées de l'Afghanistan ?



OUI NON

Voici les résultats de la dernière question
La popularité du gouvernement Harper vous surprend-elle ?

OUI		67%
NON		33%

Participez à ce sondage-maison en visitant lechoam.com

Ce sondage n'a pas de valeur scientifique.

APPRENEZ à votre RYTHME

La formation au bout des doigts!

La durée de l'offre et les places sont limitées!

FORMATIONS EN LIGNE

- **Bureautique**
Access, Excel, Word, Outlook, PowerPoint
- **Dessin assisté par ordinateur**
AutoCAD
- **Conception de sites web**
Flash, Dreamweaver

Formations disponibles en tout temps avec support de tuteur.

Pour information : Jocelyne G. Chamberland
(819) 378-4911, poste 2177
jocelyne.chamberland@cegepr.qc.ca
www.formation-mauricie.ca

CÉGEP TROIS-RIVIÈRES
Services aux entreprises

Le Service de la formation continue du CÉGEP de Trois-Rivières offre la possibilité aux travailleurs et travailleuses admissibles de suivre une formation en ligne en Bureautique, en Dessin assisté par ordinateur et en Conception de sites web.

En 2005, 93 personnes ont profité de nos formations en ligne financées par Emploi-Québec Mauricie.

CONDITIONS D'ADMISSION

- Travailler à temps plein ou partiel ou être propriétaire de son entreprise
- Être appelé à utiliser ces logiciels dans l'exercice de ses fonctions de travail
- La priorité sera accordée au personnel d'entreprises de la Mauricie éloignées d'un centre de formation

Les frais d'inscription sont minimes grâce à la contribution d'Emploi-Québec

Emploi Québec
Mauricie

Entreprises Denis Gélinas
EXCAVATION

- Mini-«loader»
- Mini-pelle
- Fosses septiques
- Terrassement
- Tourbe
- Terre de finition
- Engrais naturel

1265, Sainte-Anne Est (route 138), Yamachiche
819-296-3171

Finition évolution
Décapage et peinture de meubles

• Finition tous genres
• Estimation gratuite

SPÉCIALITÉ
Décapage armoires de cuisine À DOMICILE

(819) 227-1374 • (819) 296-2696

Sports Lavaltrie

À l'achat d'un Vélo sélectionné

Obtenez une paire de gants Answer d'une valeur de 33.99\$

AVACTRIE
SPORTS
Division de PDS-DESJARDINS Inc.
Vélos

1141 Notre-Dame, Lavaltrie
(450) 586-1672

CETTE SEMAINE DANS VOTRE SECTION DES ANNONCES CLASSÉES



- 100 Immobilier achat/vente
- 300 Marchandises
- 400 Services
- 600 Marché de l'emploi
- 900 Véhicules
- 200 Immobilier Location
- 500 Services personnels
- 700 Formation et Culture
- 550 Services financiers
- 800 Avis

✓ Les annonces classées, une **SOLUTION EFFICACE** qui donne des **RÉSULTATS RAPIDEMENT**.
 ✓ Profitez des **CONSEILS** et de **L'EXPERTISE DE NOTRE PERSONNEL** courtois et expérimenté.

Appelez au 1.866.666.3246

TARIFS: POUR L'ÉCHO, 12,30\$ POUR 10 MOTS 50¢ DU MOT ADDITIONNEL (TAXES INCLUSES)

HEURES D'AFFAIRES DU SERVICE TÉLÉPHONIQUE: LUNDI AU VENDREDI DE 8 H 30 À 17H • HEURE DE TOMBÉE: JEUDI 16 H 00

À NOS ANNONCEURS: Assurez-vous que le texte de votre annonce est exact dès sa parution, sinon il faut nous en aviser immédiatement. En cas d'erreur, notre responsabilité se limite uniquement au montant de l'achat de la première semaine de parution de votre annonce. MARCHÉ DE L'EMPLOI: Toute discrimination est illégale. Les postes offerts dans nos rubriques sont ouverts également aux hommes et aux femmes.

Pour une visibilité accrue
 annoncez dans plus de 50 journaux :

Offrez-vous des EXTRA...

- ✓ Encadré
- ✓ Titre centré
- ✓ Caractères gras

INFORMEZ-VOUS AUPRÈS DE VOTRE TÉLÉCONSEILLÈRE.

105 Propriétés à vendre

Réal Comtois
 Agent immobilier affilié
 1-866-660-2552
 Lanoraie

Proprio Direct
 COURTIER IMMOBILIER AGRÉÉ

IMPECCABLE

SAINT-FÉLIX-DE-VALOIS, bungalow 38 pi x 28 pi - 1979, brique, - Terrain : 15 246,97 pi.c., coin rue, 4 ch., s.-sol fini, piscine H.T., garage, haie, ++. Vendeur motivé. Voir micasa.ca # 61830M.
 Appelez-moi pour voir...

105 Propriétés à vendre

AVIS
 Nous désirons aviser notre clientèle que le centre d'appels des annonces classées sera fermé **LUNDI le 22 mai 2006**

105 Propriétés à vendre

JUMELÉ, secteur Trois-Rivières-Ouest, sous-sol fini, garage double, bois franc, foyer gaz, clôture, disponible rapidement. (819)693-9707

STE-JULIENNE: Maison en construction à vendre, 3 chambres, salon, s.a.m., cuisine, planchers de béton. 65.000\$. (450)831-1158

105 Propriétés à vendre

RE/MAX
LANAUDIÈRE INC.
 COURTIER IMMOBILIER AGRÉÉ

Jean-Pierre Hervieux
 Agent immobilier affilié
 450 586-3008
 1-866-400-3008
 253, rue St-Antoine Nord local 103, Lavaltrie

www.remax-quebec.com/lanaudiere

FERMETTE
 ULS 1168619 Maison à un étage et demi, 1 c.c. au r.d.c. et 2 à l'étage. Pl. de lattes, sortie suppl. au s-sol. 4 côtés brique, bâtiment de ferme de 72x26. Terr. de 45 380 p.c. (zone agricole). 129 900\$. 340 rg de la Riv. Bayonne Nord. Berthier.

PRESQUE NEUF
 ULS 1154569 Maison à étages jumelée 2005, 2 c.c. à l'étage, 1 SDB + 1 SDE. Rez-de-chaussée à aire ouverte, pas de sous-sol, terrain 5200 p.c. Garantie APCHQ. Construction de qualité. 125 900\$. 25 rue Arpin, Lanoraie.

NOUVEAU
 ULS 1201703 Chalet d'été situé dans un beau secteur. 2 c.c., 4 pces. Terrain de 10 710 p.c. borné par une terre et un ruisseau. Vue sur le fleuve. Intérieur coquet. 69 500\$. 139 Grande Côte Est, Lanoraie.

ABORDABLE
 ULS 1157166 Plain-pied 1993, 3 c.c., 1SDB + 1SDE. Sous-sol fini. Terr. 3180 p.c. Beau secteur, taxes abordables. Prix demandé 95 000 \$. 47 Louise, Lanoraie, près d'une garderie et des services. Occupation 1er juillet.

BORD DE RIVIÈRE
 ULS 1193030 Maison à un étage et demi 1994, 6 c.c., 3 SDB, 4 côtés brique. Grand 4 1/2 pces au s-sol. Terr. de 53 821 p.c. borné par riv. Ouareau. Garage détaché. Taxes abordables, près d'un golf. 235 000\$. 900 ch. Archambault, Crabtree.

105 Propriétés à vendre

RECHERCHE tout type de maisons de campagne, fermes, fermettes ou domaines pour clientèle venant de Montréal, actuelle et en pleine évolution, François Ducharme, La Capitale Prestige Montréal courtier immobilier agréé, 1-877-644-1844

ST-LÉON (1500 Grand-Rang): Maison campagne bungalow 5-1/2, terrain 100x200. (819)228-2431

Prix révisé 149,000\$

SAINT-BARTHÉLEMY: bungalow 4 côtés briques, avec garage et grand patio. 4 c.c., 2 s..b. Cuisine-toiture et fenestration avant refaites. Tél. : (819) 377-5808

105 Propriétés à vendre

ST-BARTHÉLÉMY: 3220 Montée des Laurentides, Maison 2 c.c., possibilité de 3. garage, entrepôt 30x40, très bien isolé, porte 10x12, terrain 39,000pi. ca, 149,000\$, cell: (450)752-3021

À VENDRE
 Maison de campagne St-Justin, rénové, 2 cac, atelier, terrain 15 136 p.c., 70 000\$ LIBRE IMMÉDIATEMENT
 Brigitte Belhumeur CTR (450) 803-7887

125 Maisons mobiles

BATISCAN: Maison mobile 40x12 à déménager. Sur roues. Idéal chalet 4 saisons. (418)362-1012

140 Commerces à vendre

CASSE-CROÛTE à vendre, très occupé, centre-ville Joliette. (450)759-9991

160 Terrains à vendre

ST-MICHEL-DES-SAINTS: 70 acres, beau bois, érablière, 600 pi. bord de lac, vue panoramique Lac Taureau, à 5 minutes du Lac Taureau; 10 minutes du village; idéal pour domaine, visite guidée; (450)833-2580

LOUISEVILLE: terrain résidentiel, prêt à construire. Josée Blanchette, Royal LePage, services conseils. (819)697-1020

TERRAIN 42,000 pi.ca., 0,90\$/pi.ca. situé à Lanoraie pour construction résidentielle. (450)887-0270

205 Logements/appartements à louer

ST-IGNACE: 4-1/2, rénové. Libre 1er juin. 395\$/mois. (450)836-1929

3-1/2, à Berthier, 495\$ tout compris, juillet, (450)836-1402 Josiane

4-1/2, 2e étage, 325\$/mois, entrées laveuse/ sécheuse + service buanderie, pas chien, 980 St-Laurent est, Louiseville, (819)695-0409

4-1/2, Berthierville, duplex 2ième étage, bord de l'eau, (Frontenac), 2 balcons, stationnement, coin tranquille, idéal personnes âgées, références exigées. (450)836-1389

JEANNINE BOURGEOULT
 Agent immobilier affilié

La Capitale
 COURTIER IMMOBILIER AGRÉÉ

MARCEL DESCHESNES
 Agent immobilier affilié

850, boul. Firestone Joliette
 (450) 759-1477 • 1 800 667-8495

ST-BARTHÉLEMY
 Immense résidence pouvant accueillir famille nombreuse. patio ciment 24x12. S-sol avec salle conditionnement, s-d'eau, ch. froide, beaucoup de rangement, terr: 20000 P.C. 139,900\$ - 841, Du Boulevard - MLS # 1161198

EXCELLENT CHOIX
ST-IGNACE, cottage, 3 cac, entièrement rénové, plancher bois et céramique, terrain 14000 p.c., possibilité commercial restreint. 129.000\$ - 143, De La Traverse - MLS # 1124292

À VOIR !
ST-CUTHBERT, authentique ancestrale, 5 cac, décoration remarquable de style vieillot, boiserie d'origine, garage 26x50, terrain 53,000 P.C., 229,000\$ - 880, Riv. Chicot N. - MLS # 1184366

FERMETTE
ST-CUTHBERT, résidence 10 pces, grand solarium de Paris 21x14, garage double, grange-étable 43x21 avec 2 stalles, 2 arpent 1/2 de pâturage. Faites vite, elles sont rares! 169,000\$ - 1501, Rg. St-Jean - MLS # 1179339

NOUVEAU
ST-CUTHBERT, bung. vaste, éclairé, 2 cac, sdb attenante, bain tourbillon, walk-in, ch. principale. Fenêtres manivelle, terrain 11340 P.C. 159,000\$ - 150, De La Fabrique - MLS # 1110577

NOUVEAU
BERTHIER, superbe résidence 4 cac, entièrement rénovée avec matériaux de qualité supérieure. Elle saura plaire aux plus exigeants. 199,000\$ - 911, Giroux - MLS # 120289

FERMETTE
ST-CUTHBERT, cott. 4 cac sur terrain 2.34 arpents, zoné agricole pour animaux, grange-étable, bergerie, garage pour 3 stalles, manège d'entraînement. 168,000\$ - 1800, Rg Cote Joly - MLS # 803306

NOUVEAU
ST-CUTHBERT, bung. vaste, éclairé, 2 cac, sdb attenante, bain tourbillon, walk-in, ch. principale. Fenêtres manivelle, terrain 11340 P.C. 159,000\$ - 150, De La Fabrique - MLS # 1110577

NOUVEAU
BERTHIER, superbe résidence 4 cac, entièrement rénovée avec matériaux de qualité supérieure. Elle saura plaire aux plus exigeants. 199,000\$ - 911, Giroux - MLS # 120289

FERMETTE
ST-CUTHBERT, cott. 4 cac sur terrain 2.34 arpents, zoné agricole pour animaux, grange-étable, bergerie, garage pour 3 stalles, manège d'entraînement. 168,000\$ - 1800, Rg Cote Joly - MLS # 803306

À VOIR !
ST-CUTHBERT, bung. vaste, éclairé, 2 cac, sdb attenante, bain tourbillon, walk-in, ch. principale. Fenêtres manivelle, terrain 11340 P.C. 159,000\$ - 150, De La Fabrique - MLS # 1110577

PETIT BUDGET
ST-CUTHBERT, cottage 3 cac, garage 17x42 avec élect. 1 partie sur 2 étages, terrain 17,000 p.c., près de tous les services. 69,000\$ - 80, Du Moulin - MLS # 1196725

FERMETTE
ST-CUTHBERT, cott. 4 cac sur terrain 2.34 arpents, zoné agricole pour animaux, grange-étable, bergerie, garage pour 3 stalles, manège d'entraînement. 168,000\$ - 1800, Rg Cote Joly - MLS # 803306

À VOIR !
ST-CUTHBERT, bung. vaste, éclairé, 2 cac, sdb attenante, bain tourbillon, walk-in, ch. principale. Fenêtres manivelle, terrain 11340 P.C. 159,000\$ - 150, De La Fabrique - MLS # 1110577

PETIT BUDGET
ST-CUTHBERT, cottage 3 cac, garage 17x42 avec élect. 1 partie sur 2 étages, terrain 17,000 p.c., près de tous les services. 69,000\$ - 80, Du Moulin - MLS # 1196725

BORD DE LA RIVIÈRE
ST-CÔME, bungalow 3 cac, bord de la rivière l'Assomption, s-sol fini, garage, 1 ancien poulailler 2 étages, terrain 16000 P.C. 125,000\$ - 1471, Principale - MLS # 1191551

CENTRE DU VILLAGE
ST-BARTHÉLEMY, cottage 3 cac, en excellente condition, portes et fenêtres refaits, idéal pour petit budget. 84,000\$ - 671, Papineau - MLS # 1198036

ZONE AGRICOLE
BERTHIER, cottage 3 cac, const. 2003, planchers lattes et céramique, armoires merisier, walk-in, loin des voisins, terrain 58000 P.C. 195,000\$ - 1141, Rg De La Rivière Bayonne N. - MLS # 744263

RE/MAX
DES MILLE-ÎLES S.R.
 Courtier immobilier agréé

France Thifault
 Agent immobilier affilié
582-5544

120,000\$

ST-IGNACE-DE-LOYOLA: Jolie maison à étage avec garage détaché, rénovée, portes, fenêtres, armoires cuisine, sdb au rdc, pl. lattes et céram. patio arrière, près du traversier et aussi à 5 min. de Berthierville. Il ne manque que vous, elle vous surprendra. SIA 1198289

299,900\$

ST-IGNACE-DE-LOYOLA: Terre agricole, 95 arpents loué environ 4750\$/an, 50\$/argent. Le locataire doit entretenir la terre à ses frais ainsi que les fossés. Il y a aussi une partie de la terre clôturée. Incluant terrain au bord de l'eau prêt à bâtir de 41,000 p.c. SIA 1133356

126,000\$

ÎLE DUPAS: Développement terrain 206,533.9 p.c., subdivisé en 9 terrains de 16,200 p.c. irr. Accès mise à l'eau notarié. L'eau municipalité rendue mais non raccordée. Fosse septique champs d'épuration pas inclus, à faire aux frais de l'acheteur. Peut vendre séparément. SIA 1142748

205 Logements/appartements à louer
4-1/2, juillet, route 138 entre Louiseville et Maskinongé, tranquille, pas de chien, (819) 228-9200

BEAU 4-1/2 dans village de Maskinongé, prêt à louer, 325\$/mois, (819)227-1452

BERTHIERVILLE
Centre-ville, 502, Frontenac, grand 5 1/2, non-chauffé, 2e étage. Planchers bois et céramique, salle de bain rénovée, entrées lav/séch., stationnement. Pas d'animaux. Références exigées.
550\$/mois
(450) 759-5022 après 18h

5-1/2, Berthierville, rénové, libre 1er juillet, 530\$/mois déneigement compris. (450)755-6362

À louer Berthierville: 4-1/2, libres en juillet, tranquille, rue Docteur Olivier-Gendron, 1er et 2e étage, stationnement inclus, (450)836-3399

BERTHIER: 4-1/2, bonne insonorisation, intercom, grand balcon, remises intérieure/ extérieure, endroit paisible, 502\$ (450) 836-6730, (450) 887-7640, (450) 836-7474, (450)836-1568

BERTHIERVILLE: 4-1/2, stationnements, bien situé, libres, toutes commodités, (450) 836-4596 (450)836-6589

Sainte-Geneviève-de-Berthier
Duplex ancestral
À LOUER
Grand 4 1/2
Planchers de bois franc, chauffage électrique, entrée lavause/sécheuse, stationnement
Info: (450) 836-4688 (après 17 h)

BERTHIERVILLE: 3-1/2, libre 1er juillet, références, (450) 803-4310, (450)836-4310

ST-IGNACE-DE-LOYOLA: 5-1/2, bord fleuve, près traversier, 5 minutes autoroute 40, 35 minutes de Repentigny, 3ième, chauffé, éclairé, 550\$, 1(450)889-8192

À STE-URSULE
Maison de campagne, à louer ou à vendre. Libre.
(819) 268-4423
Cell. : 696-4261

AUSSI
À YAMACHICHE
4 1/2 juillet.
(819) 268-4423
Cell. : 696-4261

BERTHIERVILLE: 4-1/2, rue Montcalm, 3-1/2 rue St-Viateur, à louer, endroit tranquille, remise, stationnement, références exigées, disponible 1er juillet au avant, Téléphone, Robert. (450)898-1252

BERTHIERVILLE: bas duplex, grand 4-1/2 rénové, 550\$, (450)836-4748, (450)467-5673

LOUISEVILLE: 3-1/2, (375\$), entrées lavause/sécheuse, avec stationnement, remise et conciergerie. Libre 1er juillet. (819)228-9271

205 Logements/appartements à louer
LOUISEVILLE: 301, Notre-Dame sud, grand 4-1/2, plancher en bois vernis, céramique, libre juillet, 400\$/mois, non chauffé, non éclairé. (819)228-1288

GRAND loft 3-1/2 à la campagne donnant sur rivière au limite Berthier et Ste-Elisabeth. Chauffage électrique, entrées lavause/sécheuse, plafond 10', planchers de bois, grand terrain, grand stationnement, remise. Libre juin. 595\$/mois. (514)794-8160 Endroit spécial. Faut voir!

ILE ST-IGNACE: grand 3-1/2, 1er plancher, très propre, libre 1er juillet, stationnement, cabanon, 375\$, (450)887-2073

LOGEMENTS 4-1/2 construction récente, rue Notre-Dame Sud, Louiseville, libre juillet, (819)228-4451 (819)228-4944

LOUISEVILLE: 4-1/2 situé au 58A, 3e Ave, taxes incluses, libre immédiatement, (819)228-9196

LOUISEVILLE: 5-1/2, neuf, demi sous-sol très éclairé, conciergerie, rangement, près Transcontinental, 1er juillet, 550\$ (819)228-9271 1-877-887-4339

LOUISEVILLE: centre-ville, 4-1/2, eau/taxes/stationnement inclus, très propre, libre 1er juillet (819)228-2271

LOUISEVILLE-CENTRE: 3-1/2, lumineux, calme, stationnement, libre juillet ou immédiatement (819)228-9779

ST-IGNACE: 4-1/2, près de tous les services, libre 1er juillet. (450)836-3750

ST-PAULIN: 2-1/2, rénové, 290\$ chauffé, éclairé; libre 1er juin. (819)268-2477

210 Logements/appartements chauffés à louer
4-1/2, juillet, secteur de l'hôpital Comptois, chauffés eau chaude, tranquille, pas de chiens, (819)228-3603

4-1/2 Trois-Rivières, près UQTR et services, sécuritaires, insonorisés, conciergerie, (418)362-2862

À St-Gabriel-de-Brandon: 2-1/2 (loft) très luxueux, chauffé, éclairé, bain tourbillons, lavause/sécheuse inclus, système de cinéma maison, foyer, libre, idéal personne retraitée, mature. 460\$. (450)835-2312

LOUISEVILLE: 5-1/2, 3e étage, 498 Ste-Marie, 420\$ (819)228-4416

215 Logements/appartements chauffés/meublés à louer
ST-EDOUARD: sous-sol, 3-1/2, meublé, chauffé, éclairé, disponible immédiatement, (819)268-5273

À LOUER
FAUT VOIR
Bâtisse commerciale industrielle, 13 ch. St-Jacques à St-Paul-de-Joliette
À LOUER : 7000 pieds carrés, chauffé, 2 quai chargement 16 000 pieds carrés, non-chauffé, 2 quai chargement 30 000 pieds carrés de cour à l'arrière, clôture.
Contactez Français 450-803-3114 450-758-6355 ou 450-756-0000

225 Propriétés à louer
BERTHIERVILLE: 4-1/2, toutes commodités, bien situé, libre juillet. (450)836-4596, (450)836-6589

ILES de Berthierville: maison bord eau, 3 c.a.c., garage. Libre juin. 850\$/mois. Tranquille. Paysage magnifique! (450)565-9695

MAISON mobile, avec garage, 2 c.a.c. à Ste-Geneviève-de-Berthier à 3 km autoroute 40, non-fumeur, pas d'animaux, 550\$/mois; (450)586-1158

OU vendre, maison/ chalet, sous les arbres, pour 2, St-Damien-de-Brandon, 525\$/mois, possibilité saison, (450)835-0970

ST-BÉATRIX: propriété impeccable avec immense terrain, 4 chambres, piscine creusée, près de tout, 1500\$/mois, libre 1er juin. (514)955-9274 (514)835-7548

ST-IGNACE-DE-LOYOLA: 450\$/mois, jolie maison de 4 pièces, 1 salon d'appoint et 2 s.d.b. Remise et beaucoup de rangement. Près du fleuve et du traversier, pour juillet. (450)836-3700

240 Chambres à louer
POUR étudiants à Montréal: 2 chambres avec cuisine et salle de bain commune. Sécuritaire, pour information: (819)228-3409

RAWDON: Complexe de chambres à louer pour gens autonomes à partir de 275\$/mois, infos: Alain (450)834-1544

305 Ameublement
MOBILIER salle à manger (table merisier pâle 48"x36"/ rallonge 12'/ 4 chaises aubergine), comme neuf: 450\$. Bureau de travail (54"x24"), dessus bois, reste métal grège, fauteuil tissu brun: 150\$. (819)228-3423

307 Appareils électroménagers
POËLE, frigo, lavause, sècheuse, blanc, 10 ans; 750\$. A/c. (819)228-0690

310 Divers à vendre
ADAM et Eve. Nudisme, gens libérés, chalets à louer, tentes, roulottes et motorisés acceptés. Brochure gratuite. 20 mai Beach Party et 27 mai Towel Party, Carnaval de Rio 20-21-22-23 juillet (nudisme non obligatoire pour le carnaval) Tel: 819-336-4320

ANTIQUITÉS, meubles de toutes sortes, voitures antiques, romorque 5000lb, (819)296-3581

AUVENT 13x8; 275\$. Remorque 4x8; 450\$. Boîte camion fibre. (819)228-0690

310 Divers à vendre
À vendre, chauffe-piscine au bois L.S. Bilodeau augmentant de 10 à 15 degrés par jour. Nouveau modèle, 80% moins de fumée, 250.000 BTU. Lot d'équipement d'érablière neuf et usagé. www.Lsbiodeau.com. Sans frais: 1-888-557-4767

COMPOST DE FUMIER DE VACHE
Vieux de 3 ans. Pour un rendement supérieur. Idéal pour jardins, fleurs, gazons. *Directement de la ferme*
7 sacs / 10' ou en vrac
(819) 265-2301

À vendre. Ensemble de chambre à coucher, en cerisier, 7 pièces, coût 6600\$, vendu à 2900\$. Livraison possible: (418)801-9468

À vendre. Spa 2006, neuf, ozonateur, garantie complète. Coût 8500\$. Vendu à 4200\$. Livraison possible: (418)801-9468

À vendre. Table de billard en érable massif avec accessoires, ardoise encadrée 1 po. Coût 4800\$, vendu 2300\$. Livraison possible: (418)683-2436

310 Divers à vendre
BARILS plastique 45 gallons 13\$ chacun, réservoirs 250 gallons. (450)836-3995

ACHÈTERAIS
Portique pour enfants (balançoires et/ou glissade)
228-3648
(819) 228-3648

CEDRES pour haies, qualité supérieure, semi-cultivé, 2 à 3 pieds et plus, 2.95\$/chacun, livrés. 1-888-986-2593

COMPOST de vache de boucherie, vieux de 3 ans, idéal pour toute végétation, possibilité de livraison en pick-up du producteur, St-Barnabé nord (819)264-5415

COUVERCLES pour spa. Prix et qualité imbattables. Disponibles dans toutes les formes et couleurs. Composez le 1-866-565-5252 www.thecoverguy.com/francais.php.

EXERCISEUR de musculature, neuf, 450\$. Cabine camion 7' blanche, 50\$. (819)227-4430

310 Divers à vendre
FABRICANT/ FENÊTRES, 29 ans, (erreurs de mesure), surplus d'inventaire. Bons prix. St-Félix de Valois. (450)889-4111

FOIN et paille à vendre; Chevaux de selle; Pick-up Silverado 1995, 4,995\$. Réservoir à lait, 1,000 gallons. (819)228-1681

Les bâtiments Future Steel, durables, fiables, structures complètement en acier. Fabriquées spécialement pour vos besoins et exigences. Directement de l'usine avec des prix abordables. Appelez-nous sans frais au 1-888-534-2121 poste 257 pour un dépliant gratuit.

TÔLES à couvertures et à lambris de couleur et galvanisées etc. (819)221-5429

RAMPES-BALCONS
Rampes, colonnes et escaliers d'aluminium, balcons de fibre de verre. Qualité et prix défiant toute compétition.
info: B. CLOUTIER
RAMPES ET BALCONS
(819) 228-5001

info: B. CLOUTIER
RAMPES ET BALCONS
(819) 228-5001
B.B.Q.: 824-7878-33

310 Divers à vendre
POÊLES à combustion lente directement du manufacturier, à partir de 280\$ (huile, gaz, cheminée). (450)798-2686 www.poeledm.com

Besoin de pneus ou mags de VTT?
Achetez directement du grossiste, à des prix fous, fous!! Sauvez de 10% à 50%. Pose gratuite. Venez voir le gros choix et les bas prix.
4452, route 348 St-Edouard.
(819) 268-4223

QUAIS à vendre 6-3"x12', cèdre, vendus en bloc, 450\$, (450)885-1869

TABLES de billard à partir de 1,395\$. 40 modèles, soccers, shuffleboards, tables de jeux, jetons de poker, etc. Le plus grand manufacturier au Canada: www.canadabillard.com (450)963-5060

310 Divers à vendre
RAMASSAGE DE MÉTAUX
Poêle, réfrigérateur, laveuse, sècheuse, cuivre, etc... Informations: Donald (819) 228-0533 (819)386-7357

SCIERIE à partir de 3495\$. Convertissez vos billes en bois de charpente de grande valeur avec votre propre scierie portative Norwood. www.norwoodindustries.com. Information gratuite: 1-800-408-9995, poste : 400-QN.

TRIPORTEUR et quadriporteur presque neuf, particulier, 1,195\$ et 1995\$, (450)666-1228

Automobiles M. GARCEAU
Véhicules d'occasion
2e chance au crédit
Service *****
Prix par semaine 0\$ comptant + taxes
Avant d'acheter, comparez nos prix, On vous offre les meilleurs, c'est garanti!
NOUVEAU LOCATION D'AUTO

- 05 SUNFIRE-SLX, bourg., 4 p. aut. toute équipée, bas km, aileron. 11 395 \$ ou 42 \$ / sem.
03 MONTANA, Étain, 5 p., aut., tout équipée 9 495 \$ ou 41 \$ / sem.
03 CAVALIER, gris, 4 p., aut., CD, bas km. 8 295\$ ou 35\$/sem.
03 ACCENT GL, or, 4 p., aut., équipée. 6 695\$ ou 28\$/sem.
02 FOCUS FAMILIALE, grise, 4 p., aut., tout équipée. 9 450 \$ ou 46 \$/sem.
02 SUNFIRE, jaune, 2 p., aut., CD. 7 195\$ ou 35\$/sem.
02 CAVALIER, étain, 4 p., aut., CD, bas km. 6 850\$ ou 34\$/sem.
02 SUNFIRE, bleu, 2 p., aut., air, CD. 7 350\$ ou 36\$/sem.
02 SUNFIRE, grise, 4 p., aut., CD, bas km. 6 495\$ ou 32\$/sem.
02 SUNFIRE, grise, 2 p., man., CD, bas km, mags.. 6 495\$ ou 32\$/sem.
02 ACCENT GS, grise, 2p., aut., CD, aileron, bas km. 6 199\$ ou 30\$/sem.
02 CAVALIER, (bourgogne) 4 p., aut., cd, bas km. 6 250 \$ ou 31 \$/sem.
02 SUNFIRE, jaune, 2 p. aut. cd aileron bas km 7 195 \$ ou 35 \$/sem.
01 FOCUS-SE, grise, 4 p., man., air, cd. 5 850 \$ ou 29 \$/sem.
94 CADILLAC ELDERADO, noir, 2p., aut., tout équipée 5 994 \$
www.automobilemgarceau.com
701, boul. St-Laurent Est Louiseville (face à Patrick Morin)
228-8484

Jean AUTOMOBILES
Tessier LTEE
Tél.: (450) 836-4531
191, Montcalm, Berthierville
FINANCEMENT SUR PLACE
ÉCHANGE
Service après vente sur place assuré par des techniciens qualifiés et un équipement sophistiqué.

- CHEVROLET IMPALA 2003, tout équipée, bal. de garantie, 34 000 km.
CHEVROLET MALIBU 2005, 37 000 km, aut., 4 cyl., bal. de garantie
PT CRUISER 2005 DÉCAPOTABLE, prune, tout équipé, automatique, 18 000 km, balance de garantie
HYUNDAI ACCENT GS 2004, aut., 46 300 km, bal. de garantie.
FORD F-150 2002 King Cab, 2 roues, 5.4 l, 7700 lb, 52 000 km, garantie
CHRYSLER 300 TOURING 2006, 6 cylindres, tout équipé, cuir, bleu nuit, 24 000 km
PONTIAC GRAND PRIX 2005, tout équipée, système On-Star, bal. garantie.
PONTIAC GRAND AM 2005, 35 000 km, tout équipée, bal. garantie.
PONTIAC TRANS SPORT 1998, 178 000 km, grise.
NISSAN SENTRA GXE 2002, tout équipée, 40 000 km, bal. de garantie.
CHRYSLER SEBRING LX 2002, V6, balance de gar. Tout équipée, 52 000 km, argent.
HYUNDAI ACCENT GL 2002, 4 portes, bien équipée, bal. de garantie.
DODGE CARAVAN 2001, tout équipée, balance de garantie, argent.
FOCUS SE 2002, 30 000 km, automatique, A/C, tout équipé, argent.
OLDSMOBILE ALERO 2002, aut., 2 portes, 18 000 km, 4 cyl., Ecotech, tout équipé, bal. de garantie.
HYUNDAI ACCENT GS 2002, 59 000 km autom., charcoal, bal. de garantie.
SUNFIRE 2002, 4 p., air climatisé, 53 000 km. Bal de garantie.
HYUNDAI ÉLANTRA VE 2002, 85 000 km, tout équipée, bal. de gar.
CAVALIER 2002, aut., 4 portes, 32 000 km, bal de gar.
PONTIAC SUNFIRE 2002, 4 portes, clim. aut., 32 000 km, bal. de gar.
CHEVROLET CAVALIER 2002, 45 500 km, man., 4 portes, balance de garantie.
PT CRUISER 2005, tout équipé, 26 000 km, balance de garantie.
CAVALIER 2003, vert pâle, aut., bal. de garantie, bas kilo.
JEEP GRAND CHEROKEE LIMITED 1994, 4x4, 6 cyl., 173 000 km.
PONTIAC SUNFIRE 2003, 4 portes, aut., bourgogne, 46 000 km, bal. de garantie.
CARAVAN 2002, verte, 63 000 km, bal. de garantie.
FOCUS LX 2002, beige, 46 000 km, bal. de garantie.
DODGE SPIRIT 1992, V6, 4 portes, 124 000 km, extrêmement propre.
FORD RANGER EDGE 2003, V6, 3 litres, king cab, aut., 2x4, 44 000 km, noir.
CHEVROLET COBALT 2005, 4 portes, aut., air clim., 30 000 km, bal. de garantie.
SATURN SLI 2002, 4 p., aut., bal. de gar, 47 000 km.

PIÈCES D'AUTOS
J.M.B.
ACHAT ET VENTE DE VÉHICULES
D'OCCASION - ACCIDENTÉS - FERRAILLE
SERVICE DE CUEILLETTE ET DE REMORQUAGE
587, boul. Ouest, route 138, Maskinongé
(450) 885-3223

Automobiles SYLVAIN OUELLET INC.
Achat vente location service
Plus de choix 70 véhicules en stock
2004 Chevrolet Aveo 59 995 \$
2004 Pontiac Sunfire GT12 350 \$
2004 Toyota Echo12 750 \$
2003 Saturn Ion11 995 \$
2003 Honda Civic DX-G13 650 \$
2002 Honda Civic Si14 900 \$
2002 Mazda Protégé LX10 900 \$
2002 Toyota Corolla CE11 900 \$
2002 Hyundai Elantra6 995 \$
Aucun comptant + taxes
www.autosylvainouellet.com
290, boul. St-Laurent Est, Louiseville (819) 228-2835

GM Canada
Paille CHEVROLET
Un service sur mesure pour vous depuis 1964
(450) 836-6291 • 1 800 836-9989
700, avenue Gilles-Villeneuve, Berthierville

NOUVEAU DANS LA RÉGION
Besoin d'une auto, c'est facile!
2e chance au crédit
Toutes les demandes seront acceptées
Confidentialité assurée
Contact direct avec l'approbateur
Ligne directe (450) 898-7970 Gerry

310 Divers à vendre

VENTE DE GARAGE
Réfrigérateur: 100\$. Échiqueteuse + souffleuse à feuille "Toro". Étagère 60x36x12. Clavier Yamaha neuf. Articles divers + 261 Montcalm, Berthierville (450)836-0948

320 Animaux

ACHETONS, vendons chiots, prenons chiots croisés à donner. Chiots Labrador croisés, Bouvier Bernois 75\$ chacun. Chiots croisés à partir de 40\$. Tél. (819)233-1711, cellulaire (819)372-7755

CHIOTS demandés. Adoptons petits chiots. Allons chercher gratuitement. (450)666-1228

POULETTES brunes, noires et blanches disponibles pour ponte. Mangeoires stainless pour porcelets. (819)228-3638, (819)228-1531

POULETTES rouges à partir du 15 avril, poussins d'un jour disponibles 1er et 15 mai, le 5 et 26 juin. Réservez 3 semaines à l'avance. Meunerie Jeannot Alarie, St-Paulin, (819)268-2870

SPECIAL! Montagne des Pyrénées 450\$ Chiots pur sang, Terre-Neuve (noir, noir et blanc), Saint-Bernard, Bouvier Bernois, Léonberg, élevage en liberté, parents sur place. Garantie. www.grossepatte.com, Drummondville (819)397-2840

345 Antiquités

ANTIQUITÉS: Achetons antiquités, meubles, vaisselle, succession. (819)379-3762

363 Produits agricoles

FOIN sec entreposé en balle ronde 4X4, belle qualité, (450)835-2548

365 Bois de foyer

BOIS chauffage sec 2004, 2005, livraison. Manon Lafrenière, 3270 route 348, St-Edouard, (819)268-4002

BOIS de chauffage 100% bois franc livré, Jacques Paquin, 1251 Rang Mastigouche, Mandeville, (450)835-7827

370 Matériaux de construction

TOUS genres de matériaux de construction: bois de construction, bois de toutes sortes, plywood, rive pressée, pré-fini, revêtements (vinyle), bardeaux d'asphalte, planchers bois franc, planchers flottants, portes d'acier, portes de garage différentes dimensions, portes-patio, fenêtres de toutes dimensions, dormants de chemin de fer, barils plastique très propres, tuyaux pour ponceaux, poteaux 25pi. long traités, 1,000 rouleaux de Thermos-Fogge double bulle couvrant 1,000 pi., 125\$, etc. (819)221-5437

385 Piscines

PISCINE hors-terre, en aluminium, 24', avec deck, parfaite condition, 750\$, (450)885-3016

402 Gardiennes disponibles

LOUISEVILLE: Je suis disponible pour garder votre enfant à votre domicile, (819)228-8722

403 Garderies

GARDERIE familiale, 27 ans d'expérience en garderie, diplômée en nursing, enfants de 1 an à 4 ans, jeux éducatifs, très bons soins, reçus, (450)835-2678

412 Santé

TRAITEMENT lumino-énergétique
Harmonisation des shakras (passage de lumière) (450)889-4628

424 Astrologie/occultisme

L'ÈRE du verseau! Composez le 1-900-451-6675 et avec un appel complet, vous aurez droit à 12 minutes gratuites! Des vrais spécialistes de la voyance. Des réponses à vos questions d'amour, d'argent et plus! Aussi en Espagnol osins el tarot egipcio! Composez le 1-900-451-4878 et pour un appel complet, 5 minutes gratuites! 3.79\$/min. 18 ans et plus!

424 Astrologie/occultisme

LA Clinique d'Ésotérisme et Mme Minou. Tel que vu à la télé. 1-900-561-1212, à 4.89\$/min. Visa/Mastercard, composez le (514)768-2000 ou le 1-800-799-6395 à 2.59\$/min. (+taxes). Utilisateur de Bell mobilité faire le dièse (#)Astro(27876) à 3.79\$/min. www.predictions2000.com Astro-Club ligne de voyance en direct 24 heures. Consultez des gens d'expérience au 1-900-830-6767 à 2.85\$/min. (+taxes).

424 Astrologie/occultisme

40 ans d'expérience, Justine, Claudette et Francine nous sommes clairvoyantes, tarotiques et numérologues depuis le début des années 60, nous avons atteint un niveau d'expérience supérieur à toutes concurrences. Nos 40 ans de pratique feront en sorte que vous serez guidés avec précisions vers le bonheur assuré. Découvrez la vérité sur votre avenir concernant la santé, l'amour, l'argent, la naissance, les voyages. Cet appel pourra changer votre vie. 3.79\$/min 7 jours 24h (temps gratuit) 1-900-451-5276

*** TAROT *
NUMÉROLOGIE**
Consultation sur rendez-vous (819) 221-3240
Joelyne Landry
151, rg Grand Bellechasse Charette

A A A Jo-Soleil voyante 15 ans expérience. Composez 1-900-451-8883- 24/24-7jrs/ 7, 18 ans + à 3.99\$/min. Info. horaire voyante en ligne. (514)724-6904. Vous trouverez des réponses à vos questions et des solutions rapides: Site web: www.josoleil.com Blocs de temps avec Visa- Mastercard à 2.75\$ + taxes au (514)997-5716 Nous engageons. Consultation ou information (514)869-8435

424 Astrologie/occultisme

MANON, médium confirmée, aide spirituelle, conseil, voyance précise et sincère. Tél. 1-900-930-5566 (2.90\$/min)

ESMERALDA, médium intuitive, 92% de réussite. Étoile d'or 2004. Tél: 1-900-930-6677 (2.90\$/Min)

440 Déménagement/transport

DÉMÉNAGEMENT prix fixe ou à l'heure, service courtois et professionnel, estimation gratuite, assurances. Robert Desrochers: (450)758-1847 ou (450)835-2661

442 Construction/rénovation

TRAVAUX de tous genres. Contactez Constructions Eric Masson, (819)996-0090

424 Astrologie/occultisme

TÉLÉ Voyance, tel que vu à la télé. Pour des réponses rapides et précises. Spécial Visa/Mastercard, 2.99\$/min. au 1-866-869-2623 ou au 1-900-561-3000 à 4.99\$/min. (+taxes). Utilisateur de Bell Mobilité faire le (#)voyance (869-3623) à 4.89\$/min. www.tvvoyance.com

440 Déménagement/transport

TRAVAUX de tous genres. Contactez Constructions Eric Masson, (819)996-0090

442 Construction/rénovation

TRAVAUX de tous genres. Contactez Constructions Eric Masson, (819)996-0090

OFFRES D'EMPLOI

CHERCHER-VOUS UN EMPLOI?
Passez au Centre Service Canada pour jeunes (CSJ) !
Louiseville : 1 800 456-6331
La Tuque : 1 866 692-3519
Trois-Rivières : 1 866 692-3520
Shawinigan : 1 888 536-5633
Pour tous les centres, composez le poste 550
www.guichetemplois.gc.ca
Un emploi d'été, une expérience pour la vie!
Pour de plus amples renseignements sur les programmes et services du gouvernement du Canada à l'intention des jeunes, consultez servicecanada.gc.ca.

Consultez nos PROFESSIONNELS

ARPEUTEUR

DENIS LAHAIE
ARPEUTEUR - GÉOMÈTRE
Cessionnaire du Greffe de André Petit, Ag.
200, av. Sainte-Marie Téléphone: (819) 228-3608
Louiseville J5V 1E9 Télécopieur: (819) 228-8684

EXCAVATION

Services résidentiels M.B.
• Déneigement
• EXCAVATION
• Fossés - Drains
• Nivellement de terrain
• Désouchement, etc.
Sous chenilles de caoutchouc
Mario Béland, prop.
Déjà 12 ans à votre service
Tél.: (819) 228-4584 Cell.: 697-5737

NETTOYEUR DE TAPIS

TRAITEMENT ROYAL
NETTOYAGE DE TAPIS, DIVANS ET AUTOS À SÉCHAGE RAPIDE
Un système à la mousse sèche
NOUVEAU: Nettoyage et traitement de divan en cuir
227-2546
100 ST-LAURENT, MASKINONGÉ-OUEST
Robert Brannonnier, propriétaire
1221603 - EB 1311

AVOCATS

Dubeau, Perreault et Mélançon
avocats
Serge Dubeau 228-3949 avocat
Jean Perreault 228-5529 avocat et médiateur familial accrédité
André Mélançon 228-5529 avocat
21, rue Saint-Marc, Louiseville (Québec) J5V 2E4
Télécopieur 228-8621

INFORMATIQUE

INFORMATIQUE B & B
Depuis 2001 MEILLEURS PRIX GARANTIS
Alain Béland Un gars de chez nous. Là où le service est réinventé.
• Vente d'ordinateurs, neufs et usagés
• Meubles, cartouches, accessoires
• Connexion Internet • Service de réseau
LOUISEVILLE
71, Grande-Carrière (819)228-2229

RÉPARATION

Service C. Brissette
Réparation d'appareils ménagers
Toutes marques
Agent autorisé: G.E.
91, rang York, Saint-Barthélemy (Québec) J0K 1X0
TÉL.: (450) 885-3619

DENTUROLOGISTE

Jocelyn Michaud, d.d.
Denturologiste
EXAMEN GRATUIT
Sur rendez-vous (819) 228-9998
• Prothèses dentaires complètes & partielles
• Prothèses sur implants
• Prothèses de précision
• Base molle
1040, rang Petit-Bois, Louiseville

NETTOYEUR

NETTOYAGE MARC DALCOURT INC.
Estimation gratuite
Lave-auto à la main • Cirage
Nettoyage - tapis - mobiliers
30 Petite-Rivière, Louiseville
(819) 228-9901

REVÊTEMENTS

Les entreprises **YVON LEFEBVRE** Ltée
Entrepreneur en stucco
AGRÉGAT • ACRYLIQUE • POLYMÈRE
PLASTRAGE DE FONDATION
Tél.: (819) 228-5536 • Cell.: (819) 370-7866
Fax: (819) 228-3182
Licence R.B.O.: 1893-4802-21
600, Notre-Dame Sud, Louiseville

e bi

EBI, est présentement à la recherche de candidats pour combler des postes de :

Chauffeur classe 3
pour la collecte de matière résiduelle

Exigences:
• Cours de conduite dans une institution reconnue un atout
• Avoir un bon dossier de conduite
• Sens de l'orientation et des responsabilités
• Ponctualité
• Horaire de 4 jours semaine (temps plein)

Éboueur

Principales fonctions:
• L'éboueur est principalement assigné au ramassage des matières résiduelles en bordure des routes et chemins publics.

Exigences:
• Travail physique qui demande une très bonne condition générale.

Mécanicien de machinerie lourde

Principales fonctions :
• Réparation et entretien de la machinerie

Exigences :
• Scolarité : secondaire option mécanique et ou DEP en machinerie lourde
• Expérience pertinente
• Carte de compétences (un atout)

Conditions :
• Quart de jour
• Salaire à discuter selon expérience
• Emploi permanent à temps plein (40 h)

EBI offre une rémunération et des avantages sociaux des plus compétitifs

Faites parvenir votre CV au département des ressources humaines

Par télécopieur : (450) 836-6500
Par courriel : ybergeron@groupe-ebi.com
Par la poste : 61, rue Montcalm Berthierville (Québec) J0K 1A0
Seules les personnes retenues pour une entrevue seront contactées.

474 Terrassement/paysagiste

ÉMONDAGE BRANDON
Elagage, émondage, abatage, taille de haies.
(450)750-0203

482 Services divers

ABATTAGE D'ARBRES
Professionnel, au câble ou par section. Elagage. Aussi évaluation d'arbres dangereux. Assurances. (819)228-5101

482 Services divers

CASIER judiciaire? Faites-le disparaître! Accès à de nouveaux emplois, entrée aux États-Unis, tranquillité d'esprit. Évaluation gratuite. Centre du Pardon National. Demandez Jennifer: 1-866-242-2411. www.nationalpardon.org

482 Services divers

DEFRICHAGE gratuit dans grande région de Joliette, nous conservons le bois, (450) 760-9879, (450)759-0760



Distribution Paral, distributeur de produits congelés et réfrigérés, est à la recherche de

CHAUFFEURS-LIVREURS

Nous offrons des conditions de travail concurrentielles dans notre domaine pour une semaine régulière de travail de 4 jours.

Si vous détenez votre permis de conduire de classe 1, aimez le contact avec le public et le service à la clientèle, êtes responsable et autonome, aimez vous lever tôt et êtes capable et désireux d'effectuer un travail physique exigeant, venez vous joindre à une équipe dynamique reconnue entre autres par Nestlé Crème glacée comme Distributeur par excellence pour l'année 2005.

Faites parvenir votre curriculum vitae au
Service des Ressources humaines
Télécopieur : (450) 836-2419
Courriel : ressourceshumaines@paral.ca

1334058 - EB 3004



COMMIS PÂTISSERIE

Temps partiel

COMMIS FRUITS ET LÉGUMES

Temps partiel

COMMIS À L'ENTRETIEN

Temps partiel

CAISSIÈRE

Temps partiel

EMBALEUR

Temps partiel

disponible de jour

Demander Serge Bourgeault

(450) 835-4794

1333525 - EB 2105



INTERNATIONAL INC.

Entreprise de fabrication de réservoirs (citernes)

SOUDEURS(SES)-ASSEMBLEUR(E)S avec expérience

Postez, télécopiez ou envoyez votre CV par courriel

1, rue Pinat à Lanoraie
J0K 1E0 fax: (450) 887-1011
a/s: Rachel Laporte
rachel@almactank.com

1334144 - EB 2105

NOUS EMBAUCHONS Louiseville



- 1 GÉRANTE
- 1 ASSISTANTE-GÉRANTE



- 1 GÉRANTE-ADJOINTE
- 1 CHEF D'ÉQUIPE
- 2 HÔTESSES AUX COMPTOIR

Se présenter au 350, av. St-Laurent, Louiseville ou envoyez votre C.V. au :

Service des ressources humaines
3500, chemin Quatre-Bourgeois
Bureau 260, Sainte-Foy (Québec) G1W 2L2
Par courriel : gestionbegin@qc.aira.com
par fax: (418) 657-7453
ou par tél.: (418) 657-5962

1333732 - EB 2105



OFFRE D'EMPLOI ADJOINT(E) ADMINISTRATIF(VE) REMPLACEMENT CONGÉ DE MATERNITÉ

Relevant de la direction générale, la personne occupant cette fonction a avant tout le mandat d'accomplir les tâches administratives du CLD reliées à l'assistance à la direction générale, la comptabilité, la tenue des dossiers et des divers registres, ainsi que l'assistance du personnel dans l'exécution de leurs fonctions en réalisant des tâches administratives variées.

Ce poste administre les services suivants :

- Tenue de livres et comptabilité;
- Paies et remises gouvernementales;
- Inventaire;
- Convocations et secrétariat au conseil d'administration;
- Documents officiels et listes;
- Secrétariat à la direction générale.

Compétences requises :

DEC en techniques administratives et/ou bureautique serait un atout. Vous cumulez au moins 3 ans d'expériences pertinentes en administration et bureautique.

Habilités requises :

- Connaître Fortune 1000 (Acoma), Suite MS Office;
- Être responsable et autonome;
- Savoir gérer les priorités;
- Posséder une excellente maîtrise du français;
- Avoir de bonnes communications interpersonnelles.

Rémunération :

La rémunération et les conditions de travail sont celles prévues à la convention collective pour les employé-e-s du CLD de la MRC de Maskinongé.

Les personnes intéressées devront soumettre leur candidature, avant le 26 mai 2006, 16h à :

CLD de la MRC de Maskinongé
Direction générale
653, boulevard Saint-Laurent Est
Louiseville, Québec J5V 1J1
Télécopieur : (819) 228-3142

Courriel : information@cld-maskinonge.qc.ca

Seules les personnes choisies pour l'entrevue seront contactées.

1333736 - EB 2105

FMB
est à la recherche de **journaliers**
dans la fabrication de produits métalliques
40 heures / semaine
Jour ou soir
10\$/heure
Contacter: Luc Champagne (450) 836-7285

1336456 - AW 2105

Vendeur
de portes et fenêtres
RONA
Caron & Gagnon Itée
171, avenue Dalcourt, Louiseville
Tél. : 228-2753 Téléc. : 228-5088

Entreprise en affaires depuis 75 ans et en très grande expansion est à la recherche d'un candidat pour combler le poste de vendeur de portes et fenêtres.

Idéalement, les candidats devraient avoir une expérience pertinente dans ce domaine et être disponibles les soirs et fins de semaines.

Travail à temps plein - 40 h/sem.

Faire parvenir curriculum vitae à Alain Gagnon ou se présenter au magasin.

1331223 - EB 2105



Une entreprise spécialisée dans la fabrication d'armoires de cuisine et ameublement commercial recherche un

DÉBITEUR SUR BANC DE SCIE & PLAQUEUR DE STRATIFIÉ

Expérience obligatoire, postes temps plein, permanent, 40 heures/semaines, avantages sociaux.

Veillez nous faire parvenir votre curriculum vitae a/s Madame Nicole Bellemare ou par télécopieur au (450) 586-2394 ateliernouveaudecor@directway.com

1330189 - 23-04-06



Les Produits d'Acier Hason

URGENT BESOIN !

SOUDEURS

Plusieurs postes disponibles de jour et de soir.

Lieu de travail : Berthierville et Lanoraie
Faxe votre C.V. au : (450) 836-3838
Courriel : hason@hason-steel.com

1263614 - EB 0904

INSTALLATEUR DE PORTES DE GARAGE RÉGION DE JOLIETTE

- Expérience requise
- Temps plein
- Carte C.C.Q.
- Salaire selon compétence

COMMENT POSTULER :

En nous faisant parvenir votre C.V. par télécopieur au (450) 759-1627.

HOMME D'ENTREPÔT RÉGION DE JOLIETTE

PRÉREQUIS :

- Être capable de gérer un inventaire
- Grand sens des responsabilités
- Bonne mémorisation
- Talent de soudeur et de peintre serait un atout

Poste à temps plein.

COMMENT POSTULER :

En nous faisant parvenir votre C.V. par télécopieur au (450) 759-1627.

1330138 - AW 2105

1325470 - EB 1405

IGA
extra
Berthierville

Assistant-Gérant
Fruits et légumes
avec expérience
Temps plein 40 h/sem.

Se présenter au:
1071, av. Gilles-Villeneuve, Berthierville
(450) 836-3775
Demander Bruno ou Johanne

IGA
Louiseville

**GÉRANTE(E)
DU PRÊT À MANGER
CUISINIER (ÈRE)
CHEF CAISSIÈRE** avec expérience

RECHERCHÉS

Salaires selon compétence
Faites parvenir votre CV
par télécopieur au:
(819) 228-8397
ou demandez Germain au:
(819) 228-5818

1336973 - AW2105

VILLE DE NOTRE-DAME-DES-PRAIRIES

Ville de Notre-Dame-des-Prairies

La Ville de Notre-Dame-des-Prairies est située dans la région de Lanaudière, compte près de 8000 citoyens et vit une croissance importante. Administrée conformément à la Loi sur les cités et villes, la Ville, son Conseil municipal et l'appareil administratif ont solidairement à relever des défis importants et stimulants. Afin de compléter son équipe de gestion, elle cherche à s'adjoindre les services d'un(e) :

GREFFIER(ÈRE) / DIRECTEUR(TRICE) GÉNÉRAL(E) ADJOINT(E)

Sous l'autorité du directeur général, vous assurez la planification, l'organisation, la direction et le contrôle de l'ensemble des activités de votre secteur. De plus, vous êtes impliqué(e) activement dans la définition des orientations stratégiques et vous contribuez par votre approche envers vos collaborateurs au maintien d'un bon climat de travail. Enfin, vous agissez à titre de greffier, de président d'élection, responsable des communications et ce, de façon non limitative.

Vous êtes reconnu(e) dans votre milieu pour votre autonomie, votre sens de la planification et de l'organisation, votre leadership et vos qualités de communicateurs. Vos réalisations démontrent votre aptitude à mener à terme les projets qui vous sont confiés.

Vous êtes détenteur(trice) d'un diplôme universitaire de 1er cycle dans un domaine pertinent à la fonction ou d'une combinaison de formation et d'un certains nombres d'années d'expérience reliées aux fonctions.

Si vous êtes intéressé(e) à poser votre candidature, veuillez le faire en transmettant votre curriculum vitae ainsi qu'une lettre expliquant vos motivations pour le poste de greffier / directeur général adjoint **avant le 2 juin 2006**, midi, à l'adresse suivante :

Concours « Greffier(ère) / Directeur(trice) général(e) adjoint(e) »,
a/s Carol Henri, directeur général
Ville de Notre-Dame-des-Prairies
225, boulevard Antonio-Barrette
Notre-Dame-des-Prairies (Québec) J6E 1E7
Courriel : chenri@notre-dame-des-prairies.org

Nous favorisons l'équité en matière d'emploi.

482 Services divers

TÉLÉPHONE débranché. Rebranchez votre ligne résidentielle avec Tembo. Boîte vocale gratuite pour 2 mois! Aucun dépôt ni enquête de crédit. Interurbains 4¢/minute. 1-877-468-3626 www.tembo.ca

510 Agence de rencontres avec permis

* * * Nouveau * * * Québec en direct vous offre la chance de parler avec les plus belles filles du Québec. Téléphonez: 1-900-561-2020 Seulement 1,99\$/min. Entendre annonce gratuite 1-800-711-2525 24/24 Visa, Mastercard, Amex

AGENCE de rencontre dans Lanaudière. But sérieux. 22 ans d'expérience. 3 options différentes. 1(888)755-1271

RENCONTRES, services personnalisés. Tanné de la solitude? Vous désirez combler vos attentes, sérieux, occasionnel, contacts illimités, 7 jours, inscription par téléphone. Femme gratuit. Annonce publiée dans magazines, membres VIP ou privilège, Visa/ Mastercard 1-866-326-4870

www.lerechercheurencontre.com inscription gratuite, concours. Devenez membre gratuitement au (514)761-5252. Bloc de temps pour 25\$ au 1-900-643-1111. Messagerie texte envoyer RRF dans un nouveau message au 66.000. Du direct osez en composant le 1-900-830-9900 à 2.45\$/min. pour 10 minutes. Achat par carte de crédit faites le 1-800-561-3999

525 Massage érotique

MASSEUR professionnel gai, mi-trentaine, Joliette, soir et week-ends, 40\$/heure (450)759-3279

530 Escorte/occasionnelle

11 (450)803-9812 À Joliette: Jolie rousse, spécial 2 heures. (24/24).

BABY Love Enr: Belles filles te reçoivent, se déplacent, Rive-Nord. Engageons. Vanessa (450)586-3112

BEAUTÉ sublime, douce angélique au corps de rêve, luxueux, te reçoit dès 8h30 (514)812-1695

560 Associés demandés

FEMME demandée, entre 25 et 45 ans pour un projet d'association. Pour me rejoindre, Jean-Marc Sirois (514)591-2069

605 Emplois divers

RÉPUBLIQUE DOMINICAINE Travail tourisme, accueil personnalisé, appartements équipés, 200\$/mois, www.suncampdr.com 1-809-320-1441

HALTE 174

YAMACHICHE
Commis caissier
Temps plein permanent

- Anglais, un atout
- Dynamique, avec sens de l'organisation requis

Sylvain ou Sylvie (819) 228-5620

\$\$\$ Attention chocolat \$\$\$ Vends des tablettes de chocolat et nouveaux produits et fais beaucoup de \$\$\$ Gérants d'équipe demandés, levées de fonds disponible. Appelle maintenant 1-800-561-2395

COUTURIÈRES demandées avec overlock plain, beaucoup d'ouvrage, avec expérience. (450)889-5143

DAMES, demoiselles, travail facile et agréable à domicile, horaire flexible, (450) 759-0185 1-866-690-8156

INSTALLATEUR de piscine demandé. Expérience nécessaire. permis de conduire obligatoire. Joliette et environs (450)835-9992

AIDE-TECHNICIEN EN CHAUFFAGE

DEMANDÉ avec ou sans expérience. Aptitude mécanique serait un atout. Permis de conduire valide obligatoire.

C.I.I. Technologies

Tél.: (514) 386-0054
Fax: (450) 657-2444
Courriel: clii.technologies@bellnet.ca

MÉCANICIEN automobile. Nous sommes spécialisés dans la réparation de surfaceuse à glace; avons besoin d'un mécanicien automobile à temps plein. Connaissance en hydraulique et propane un atout. Faites-nous parvenir votre C.V.: MG Service 147, Chemin des Commissaires, L'Assomption, QC, J5W 2T6, par fax: (450)589-6565, courriel: fduguay@mgservice.ca

RECEPTIONNISTE dans une auberge de 16 unités à St-Gabriel, initiative et bilinguisme, 1 soir/semaine + sur appel, début 16 juin 2006. Faxer C.V au (450)835-1081

MÉCANIQUE, soudeur de tôle mince avec torche, honnête immédiatement. (450)836-6589

615 Bureau/informatique

SECRÉTAIRE COMPTABLE 2-3 jours/semaine. Très bonne connaissance comptabilité, Logiciels Avantage Windows, Excel, Word. Bon français écrit, bilingue un atout. C.V.: MG Service 147, Chemin des Commissaires, L'Assomption, QC, J5W 2T6. Fax: (450)589-6565. Courriel: fduguay@mgservice.ca

AVIS PUBLICS

LOI SUR LA PROTECTION DES EAUX NAVIGABLES S.R.C. 1985, CHAPITRE N-22

La Société des traversiers du Québec donne avis, par les présentes, qu'une demande a été déposée auprès du ministre des Transports en vertu de la Loi sur la protection des eaux navigables, pour l'approbation de l'ouvrage décrit dans les présentes, ainsi que son emplacement et ses plans.

La Société des traversiers du Québec a, en vertu de l'article 9 de ladite loi, déposé auprès du ministre des Transports, et du bureau de la publicité des droits de Berthier, district de Joliette à Berthierville sous le numéro de dépôt 13 052 828, une description de l'ouvrage suivant, son emplacement et ses plans : Le quai de Saint-Ignace-de-Loyola est un ouvrage déjà existant, dans la voie navigable du fleuve Saint-Laurent, sur le lot 565, paroisse de la Visitation (Île Dupas). L'ensemble des plans déposés représente l'ouvrage actuellement existant.

Les commentaires relatifs à l'effet de l'ouvrage sur la navigation maritime peuvent être adressés au Surintendant, programme de la protection des eaux navigables, Transports Canada, 901, Cap-Diamant (3e étage) Québec Qc G1K 4K1. Veuillez noter que seuls les commentaires faits par écrit et reçus au plus tard 30 jours suivant la date de cet avis seront considérés, aucune réponse individuelle ne sera envoyée.

Fait à Québec le 28e jour de mars 2006.
Mainguy, Denis

1335174 - EB 2105



Province de Québec
Municipalité de
St-Ignace-de-Loyola
MRC DE D'AUTRAY

Avis public

EST PAR LES PRÉSENTES DONNÉ par le soussigné, QUE :-
Aux personnes habiles à voter ayant le droit d'être inscrites sur la liste référendaire de la Municipalité de Saint-Ignace-de-Loyola.

- 1) Lors d'une séance tenue le mardi 2 mai 2006, le Conseil a adopté le règlement numéro 385-2006 et intitulé « Règlement d'emprunt pour la construction d'une patinoire permanente (fondation béton) et décrétant un emprunt au montant de 50,000 \$ aux fins de permettre l'exécution desdits travaux affectant tel montant aux fins ci-dessus décrites et décrétant l'imposition d'une taxe spéciale pour en assurer le remboursement.
- 2) Les personnes habiles à voter ayant le droit d'être inscrites sur la liste référendaire de la Municipalité peuvent demander que ce règlement fasse l'objet d'un scrutin référendaire en inscrivant leurs nom, adresse et qualité et en apposant leur signature dans un registre ouvert à cette fin, le 30 mai 2006, de 9 heures à 19 heures à la Mairie de Saint-Ignace-de-Loyola, 25, rue Laforest.
- 3) Le nombre requis de demandes pour qu'un scrutin référendaire soit tenu est de 179. Si ce nombre n'est pas atteint, le règlement sera réputé approuvé par les personnes habiles à voter.
- 4) Le résultat de la procédure d'enregistrement sera annoncé à 19 h 05 le 30 mai 2006 à la Mairie de Saint-Ignace-de-Loyola.
- 5) Le règlement peut être consulté à la Mairie de Saint-Ignace-de-Loyola du lundi au vendredi, de 9 h à 12 h et de 13 h à 17 h.

EST UNE PERSONNE HABILE À VOTER AYANT LE DROIT D'ÊTRE INSCRITE SUR LA LISTE RÉFÉRENDIAIRE ET DE SIGNER LE REGISTRE AU REGARD DU RÈGLEMENT # 385-2006.

- Conditions générales à remplir le 2 mai 2006 :**
- Toute personne physique qui n'est pas frappée d'une incapacité de voter découlant d'une manœuvre électorale frauduleuse et qui remplit les conditions suivantes :
 - Être majeure, de citoyenneté canadienne et ne pas être en curatelle;
 - Être soit : domiciliée sur le territoire de la municipalité concernée, le cas échéant, et, depuis au moins six mois, au Québec;
 - Depuis au moins 12 mois, soit :
 - Propriétaire unique d'un immeuble ou occupant unique d'un établissement d'entreprise au sens de la Loi sur la fiscalité municipale, situé sur le territoire de la municipalité ou du secteur concerné, le cas échéant;
 - Copropriétaire indivis d'un immeuble ou cooccupant d'un établissement d'entreprise situé sur le territoire de la municipalité.

Conditions supplémentaires concernant les copropriétaires indivis d'un immeuble ou les cooccupants d'un établissement d'entreprise :

Avoir désigné au moyen d'une procuration signée par la majorité des copropriétaires ou cooccupants qui sont des personnes habiles à voter, une personne devant être inscrite sur la liste référendaire de la municipalité, le cas échéant, et lui donnant le droit de signer le registre. Cette procuration doit être produite au plus tard le 30 mai 2006.

Conditions concernant les personnes morales situées sur le territoire de la municipalité, le cas échéant :
Aux personnes morales qui sont habiles à voter, depuis au moins 12 mois le 2 mai 2006 avoir désigné au moyen d'une résolution, parmi ses membres, administrateurs ou employés, une personne physique, majeure et de citoyenneté canadienne, qui n'est pas en curatelle, ni déclarée coupable d'une infraction constituant une manœuvre électorale frauduleuse. Cette résolution doit être produite au plus tard le 30 mai 2006.

Nul ne peut être inscrit à plus d'un endroit sur la liste référendaire de la municipalité, le cas échéant. Cette interdiction ne s'applique cependant pas à la personne habile à voter qui est désignée comme représentante d'une ou de plusieurs personnes morales(s).

Donné à Saint-Ignace-de-Loyola, le 12 mai 2006
Fabrice St-Martin,

1329761 - EB 2105

AVIS PUBLICS



AVIS PUBLIC

PROGRAMME ANNUEL DE CONTRÔLE DE LA VÉGÉTATION

Le CN entreprendra son programme annuel de contrôle de la végétation sur ses lignes ferroviaires dans la province de Québec. La société Asplundh Canada inc. (permis provincial P450433, téléphone: 1 800 908-9333) effectuera l'application d'herbicides sur la voie ferrée et aux abords de celle-ci. Toutes les applications seront effectuées par des opérateurs certifiés, conformément aux réglementations fédérale et provinciale en vigueur. Toutes les prescriptions relatives aux marges de retrait aux abords des habitations, des milieux aquatiques et des sources d'approvisionnement en eau des municipalités seront respectées. Ce programme vise à éliminer les broussailles, les mauvaises herbes et toute végétation indésirable qui représentent un risque pour le public et le personnel du CN. Si elle n'est pas éliminée, cette végétation peut notamment alimenter des feux le long de la voie ferrée et nuire à la qualité des inspections de l'infrastructure ferroviaire. Le programme se déroulera du 25 mai au 31 août 2006 dans les municipalités et villes suivantes: Albanel, Aston-Jonction, Baie-James, Barraute, Bécancour, Brossard, Candiac, Cap-Saint-Ignace, Carignan, Chambly, Chambord, Champneuf, Charrette, Chibougamau, Conseil de bande des Montagnais du Lac-Saint-Jean, Côte-Saint-Luc, Delson, Desbiens, Deux-Montagnes, Dolbeau-Mistassini, Dorval, Drummondville, Hébertville, Hébertville-Station, Joliette, La Doré, La Pocatière, La Prairie, Lac-Bouchette, Lac-Despinassy (MRC d'Abitibi), Lacolle, Larouche, Laurier-Station, Laval, Lemieux, Lévis, l'Islet, Longueuil, Manseau, Marieville, Matagami, Métabetchouan-Lac-à-la-Croix, Montréal, Montréal-Est, Montréal-Ouest, Mont-Royal, MRC Le Domaine-du-Roy, Notre-Dame-des-Prairies, Normandin, Notre-Dame-du-Bon-Conseil, Notre-Dame-du-Portage, Notre-Dame-du-Sacré-Cœur-d'Issoudun, Noyan, Québec, Réserve indienne de Wôlinak, Richelieu, Rivière-à-Pierre, Rivière-du-Loup, Rivière-Ouelle, Roberval, Rochebaucourt, Saguenay, Saint-Alexandre-de-Kamouraska, Saint-André, Sainte-Angèle-de-Prémont, Sainte-Anne-de-la-Pocatière, Saint-Apollinaire, Saint-Barthélemy, Saint-Blaise-sur-Richelieu, Saint-Boniface-de-Shawinigan, Saint-Bruno, Saint-Célestin, Saint-Charles-de-Drummond, Saint-Constant, Saint-Cuthbert, Saint-Cyrille-de-Wendover, Sainte-Élisabeth, Saint-Eugène, Saint-Eustache, Saint-Félicien, Saint-Flavien, Saint-François-de-Sales, Saint-Gédéon, Saint-Georges-de-Clarenceville, Saint-Germain, Saint-Germain-de-Grantham, Sainte-Hélène, Sainte-Hélène-de-Bagot, Saint-Hyacinthe, Saint-Isidore, Saint-Janvier-de-Joly, Saint-Jean-Port-Joli, Saint-Jean-sur-Richelieu, Saint-Justin, Saint-Léonard-d'Aston, Saint-Liboire, Sainte-Louise, Saint-Nazaire-d'Acton, Saint-Norbert, Saint-Pacôme, Saint-Pascal, Saint-Paul-de-l'Île-aux-Noix, Saint-Paulin, Saint-Philippe-de-Néri, Saint-Polycarpe, Saint-Prime, Saint-Roch-des-Aulnaies, Saint-Simon, Saint-Thomas, Sainte-Ursule, Saint-Valentin, Saint-Wenceslas, Salaberry-de-Valleyfield, Senneterre, Shawinigan, Val-Alain et Villeroi. Il est à noter que l'emprise ferroviaire est une propriété privée dont l'accès au public (en dehors des endroits prévus à cette fin) est prohibé en tout temps. Pour de plus amples renseignements, veuillez communiquer avec M^{me} Diane Le Houllier, agronome, au (514) 926-4582.

650 Bars/hôtels/restaurants

BAR Les 2 dés: Serveuses et disc-jockey demandés, 2 soirs/semaine. Pour informations: (819)268-2477

705 Cours

ANGLAIS parlé en 16 semaines. Cours privés, ou groupe, (450)836-3680

ARIA atelier de chant, école de chant établi à Montréal depuis 1997, ouvre sa succursale dans la région de la Mauricie: (819) 227-3429 (819)227-4461 www.aria-atelier.com

910 Motos à vendre

MOTO CB 750 Hondamati-que, 1977, 20,000 km, condition et mécanique A1; 2,000\$. (450)586-1368

MOTO semi trail, semi route, Yamaha, 2005 TW200, Honda 2005, XR650 (450)760-2399

915 Véhicules de loisir

\$\$\$\$\$\$\$ Achat et vente de VTT, 4 roues, 2x4, 4x4, sport et moto. Payons les meilleurs prix comptants. Allons chercher. Michaël (819)364-2132 paget (819)795-0952

\$\$\$\$\$\$\$ Achat de VTT, 4 roues 1985 à 2005, 2x4, 4x4 et sport. Payons les meilleurs prix comptant, nous nous déplaçons. En affaires depuis 1994 VTT Martin .Martin (819)364-2578 paget (819)795-2605 Achat, vente, échange

\$\$\$\$\$\$\$ Achat de VTT, de toutes marques 2x4, 4x4 et sport, payons les meilleurs prix, on se déplace (plusieurs en inventaire). François: (819)752-2224, Daniel: (514)232-2578 / (450)581-1166

920 Bateaux/moteurs

CHALOUPE en fibre de verre avec 2 moteurs (9 forces et demi et un 6 forces) toute équipée; (450)756-8987

925 Roulotte/tente roulotte/motorisé

FIFTHWHEEL 1994, Prowler 27.5N, propre, tout équipé, 9,500\$ (450)883-5334

940 Tracteurs/machinerie agricole

ACHETERAIS tracteurs de toutes sortes, en marche ou défectueux, (819)221-2182

SEMOIR à grains, soja, Case Inter 24X6', très propre. (450)836-0697 cell. (450)755-0108

SEMOIR à maïs monosame 6 rangs avec boîte engrais 2 tonnes Aularie 7000\$ (418)362-2830

URGENT! Besoin, acheteurs: Pépines, bulldozers, "skiders", tracteurs avec chargeuses et tracteurs de ferme, payons bon prix comptant. tél. (819)353-1777

980 Camions/camionnettes à vendre

DODGE Caravan 1994, bleu, 230,000 km, 4 pneus d'hiver neufs, peu de rouille, traitement à l'huile, 1,200\$ négociable, faut vendre! (819)538-8159

985 Autos à vendre

1997, Ford Escort LX, transmission défectueuse, très propre, 600\$, (450)756-0044
2004 CHRYSLER Intrépide SE, tout équipée, 54,000 km, V6, 4 portes, a/c, radio C/D, sièges électriques, balance garantie, 14,500\$ négociable (819)539-3741

BUICK Sabre Limitée 2000, 200,000 km., très bonne condition 6,800\$, (450)835-4410

HONDA Accord EX 1996, Lexus S400 1997, Truck GM 1993 diesel 6.2. (450)836-6561

PIÈCES d'autos neuves et usagées. Meilleurs prix garantis, service de livraison gratuit partout au Québec le lendemain. 1-877-999-0080 sans frais ou www.supraz2000.com. Visa, Master Card ou argent comptant accepté. Ouvert au public. Spécial du printemps sur freins, 2 disques et plaquettes \$70.

TOYOTA Corolla 1996, 4 portes, a/c, sans rouille; 2,900\$. (819)228-0690



Province de Québec
Municipalité de
St-Ignace-de-Loyola
MRC DE D'AUTRAY

Avis public

AVIS PUBLIC est par la présente donné que, lors de la séance régulière tenue le 2 mai 2006, le conseil a adopté par résolution le projet de règlement numéro 384-2006 modifiant le règlement numéro 239, dont l'effet est d'ajouter une définition « d'abri d'auto temporaire ».

Une assemblée publique de consultation aura lieu le 6 juin 2006, à 19 heures, au bureau de la municipalité, situé au 25, rue Laforest à Saint-Ignace-de-Loyola. Au cours de cette assemblée, le projet de règlement sera expliqué, de même que les conséquences de son adoption.

Le projet de règlement est disponible pour consultation, du lundi au vendredi, de 9 heures à 17 heures, au bureau de la municipalité, situé au 25, rue Laforest à Saint-Ignace-de-Loyola.

Fait et donné à Saint-Ignace-de-Loyola, ce 12e jour de mai 2006

Fabrice St-Martin,
Secrétaire-trésorier

1329751 - EB 2105



Province de Québec
Municipalité de
St-Ignace-de-Loyola
MRC DE D'AUTRAY

Avis public

AVIS PUBLIC est par la présente donné que, lors de la séance régulière tenue le 2 mai 2006, le conseil a adopté par résolution le projet de règlement numéro 383-2006 modifiant le règlement numéro 242, dont l'effet est d'ajouter des normes prohibant certains matériaux comme revêtement extérieur.

Une assemblée publique de consultation aura lieu le 6 juin 2006, à 19 heures, au bureau de la municipalité, situé au 25, rue Laforest à Saint-Ignace-de-Loyola. Au cours de cette assemblée, le projet de règlement sera expliqué, de même que les conséquences de son adoption.

Le projet de règlement est disponible pour consultation, du lundi au vendredi, de 9 heures à 17 heures, au bureau de la municipalité, situé au 25, rue Laforest à Saint-Ignace-de-Loyola.

Fait et donné à Saint-Ignace-de-Loyola, ce 12e jour de mai 2006

Fabrice St-Martin,
Secrétaire-trésorier

1329744 - EB 2105



PROVINCE DE QUÉBEC
MRC DE D'AUTRAY
VILLE DE SAINT-GABRIEL

AVIS PUBLIC

Assemblée publique de consultation

AVIS est par la présente donné que, lors de la séance régulière tenue le 1er mai 2006, le conseil a adopté par résolution le règlement de modification c.v.419 modifiant le règlement de zonage numéro: c.v. 195 intitulé: « Règlement de zonage de la Ville de Saint-Gabriel » et dont l'effet est d'y remplacer la section 13 intitulée: « Normes applicables en bordure du lac Maskinongé » et la section 14 intitulée « Normes applicables à la protection des rives » par la version du 18 mai 2005 de la Politique de protection des rives, du littoral et des plaines inondables puis d'y ajouter et d'y remplacer des termes relatifs à cette politique au chapitre 3 intitulé: « Terminologie ».

Une assemblée publique de consultation aura lieu le 29 mai 2006 à 19 :00 heures à la salle du conseil de l'Hôtel de ville de Saint-Gabriel située au 45, rue Beausoleil. Au cours de cette assemblée, le projet de règlement sera expliqué, de même que les conséquences de son adoption. Les personnes et organismes qui le désirent, pourront s'exprimer.

Le projet de règlement est disponible pour consultation, du lundi au vendredi, de 9 à 16 heures, au bureau, situé au 45, rue Beausoleil à Ville Saint-Gabriel.

Fait et donné à Ville Saint-Gabriel, ce 19^e jour du mois de mai 2006

Jean Maurice Gadoury
Directeur général et Greffier

1333003 - EB 2105



PROVINCE DE QUÉBEC
MUNICIPALITÉ DE
SAINTE-ANGÈLE-DE-PRÉMONT

APPEL D'OFFRES

ENTRETIEN DES CHEMINS D'HIVER

La municipalité de Sainte-Angèle-de-Prémont demande des soumissions publiques pour l'entretien des chemins d'hiver, pour une période d'un (1) an, soit: hiver 2006/2007 dans les limites de ladite municipalité.

Les entrepreneurs-soumissionnaires devront se procurer des formulaires de soumission, ainsi que le cahier des charges et la liste des chemins à entretenir, au bureau municipal, aux heures de bureau, soit du lundi au jeudi entre 9 h et 12h et 13 h et 16 h. Seules les soumissions présentées sur les formulaires fournis par la municipalité seront considérées.

Les soumissions, sous plis cachetés et portant la mention « SOUMISSION POUR ENTRETIEN DE CHEMINS D'HIVER », devront parvenir au bureau municipal, au 2451, rue Camirand, à Sainte-Angèle-de-Prémont, avant 14 h, le lundi 5 juin, pour être ouvertes publiquement ce même jour dès 14 h.

Le conseil municipal ne s'engage à accepter ni la plus basse, ni aucune des soumissions reçues et ce, sans aucune obligation ou responsabilité envers le ou les soumissionnaires.

Donné à Sainte-Angèle-de-Prémont, ce 15e jour de mai 2006

JOSÉE DESCHESNES,
Directrice générale

1333065 - EB 2105



PUBLIC NOTICE

ANNUAL VEGETATION MANAGEMENT PROGRAM

The annual vegetation control program will be carried out on CN rail lines within the Province of Quebec. Asplundh Canada Inc. (provincial permit P450433, phone 1-800-908-9333) will be applying herbicides on and around the railway tracks. Qualified operators in conformity with current federal and provincial regulations will do all applications. This program is subject to all habitation, aquatic and municipal water supply setback regulations. This program is necessary in order to eliminate brush, weeds and other undesirable vegetation, which constitute a hazard to the public and to CN employees as well. If left uncontrolled vegetation contributes to trackside fires and impairs proper inspection of track infrastructure. This program will take place from May 25 to August 31, 2006 and will cover the following cities/municipalities: Albanel, Aston-Jonction, Baie-James, Barraute, Bécancour, Brossard, Candiac, Cap-Saint-Ignace, Carignan, Chambly, Chambord, Champneuf, Charrette, Chibougamau, Conseil de bande des Montagnais du Lac-Saint-Jean, Côte-Saint-Luc, Delson, Desbiens, Deux-Montagnes, Dolbeau-Mistassini, Dorval, Drummondville, Hébertville, Hébertville-Station, Joliette, La Doré, La Pocatière, La Prairie, Lac-Bouchette, Lac-Despinassy (MRC d'Abitibi), Lacolle, Larouche, Laurier-Station, Laval, Lemieux, Lévis, l'Islet, Longueuil, Manseau, Marieville, Matagami, Métabetchouan-Lac-à-la-Croix, Montréal, Montréal-Est, Montréal-Ouest, Mont-Royal, MRC Le Domaine-du-Roy, N-D-des-Prairies, Normandin, N-D-du-Bon-Conseil, N-D-du-Portage, N-D-du-Sacré-Cœur-d'Issoudun, Noyan, Québec, Réserve indienne de Wôlinak, Richelieu, Rivière-à-Pierre, Rivière-du-Loup, Rivière-Ouelle, Roberval, Rochebaucourt, Saguenay, Saint-Alexandre-de-Kamouraska, Saint-André, Sainte-Angèle-de-Prémont, Sainte-Anne-de-la-Pocatière, Saint-Apollinaire, Saint-Barthélemy, Saint-Blaise-sur-Richelieu, Saint-Boniface-de-Shawinigan, Saint-Bruno, Saint-Célestin, Saint-Charles-de-Drummond, Saint-Constant, Saint-Cuthbert, Saint-Cyrille-de-Wendover, Sainte-Élisabeth, Saint-Eugène, Saint-Eustache, Saint-Félicien, Saint-Flavien, Saint-François-de-Sales, Saint-Gédéon, Saint-Georges-de-Clarenceville, Saint-Germain, Saint-Germain-de-Grantham, Sainte-Hélène, Sainte-Hélène-de-Bagot, Saint-Hyacinthe, Saint-Isidore, Saint-Janvier-de-Joly, Saint-Jean-Port-Joli, Saint-Jean-sur-Richelieu, Saint-Justin, Saint-Léonard-d'Aston, Saint-Liboire, Sainte-Louise, Saint-Nazaire-d'Acton, Saint-Norbert, Saint-Pacôme, Saint-Pascal, Saint-Paul-de-l'Île-aux-Noix, Saint-Paulin, Saint-Philippe-de-Néri, Saint-Polycarpe, Saint-Prime, Saint-Roch-des-Aulnaies, Saint-Simon, Saint-Thomas, Sainte-Ursule, Saint-Valentin, Saint-Wenceslas, Salaberry-de-Valleyfield, Senneterre, Shawinigan, Val-Alain and Villeroi. Please note that a railway right-of-way is a private property for which access by the public (except for locations where permitted) is prohibited at all times. For more information you may contact Diane Le Houllier, agronomist at 514-926-4582.

1328315 - EB 2105

1328307 - EB 2105

NÉCROLOGIE

ALLARD

M. Raymond

Au Centre hospitalier Saint-Eustache, le 11 mai 2006, est décédé à l'âge de 79 ans M. Raymond Allard, époux de Mme Gisèle Brûlé, demeurant à Sainte-Thérèse et natif de Saint-Barthélemy. La dépouille mortelle sera exposée vendredi le 19 mai de 19 h à 22 h et samedi, jour des funérailles, à partir de midi, au salon de la Coopérative funéraire D'Autray, 650, rue Papineau, à Saint-Barthélemy. Les funérailles auront lieu samedi le 20 mai, à 14 h, en l'église de Saint-Barthélemy. Le défunt laisse dans le deuil, outre son épouse, ses frères, sœurs, beaux-frères et belles-sœurs : Mme Suzanne Allard de Saint-Barthélemy, Mme Marguerite Bérard (feu Louis-Charles Allard) de Cap-de-la-Madeleine, Mme Thérèse Bérard (feu Léo Allard) de Saint-Barthélemy, M. Bernard Allard (feu Thérèse Lafontaine) de Montréal, Mme Thérèse Allard (feu Jean-Paul Doyon) de Saint-Barthélemy, M. Robert Allard (Marie-Berthe Savoie) de Saint-Barthélemy, M. Damien Allard (Rita De Grandpré) de Sainte-Thérèse, Mme Ursule Allard (Roger Lambert) de Louiseville, M. Maurice Allard (Madeleine Bernier) de Montréal, Mme Cécile Brûlé (feu Maximilien Dupéré) de Montréal, Mme Fernande Brûlé (Ernest Giguère) de Berthier, Mme Jeannine Brûlé (feu Antonio Desjarlais) de Berthier, Mme Marie-Berthe Brûlé (feu Maurice Dubé) d'Ottawa, M. Rolland Brûlé (Marcelle Laurendeau) de Saint-Barthélemy, M. Maurice Brûlé (Claire Massé) de Saint-Barthélemy, Mme Monique Brûlé (Léo Fafard) de Montréal, M. Fernand Bellemare (feu Suzanne Brûlé) de Berthier, M. André Brûlé (Rita Trahan) de Saint-Barthélemy, M. Bernard Grandchamp (feu Irène Brûlé) de Montréal; ses filleules : Josée Allard, Pascale Allard, Nathalie Allard et Elise Lambert; ainsi que plusieurs neveux, nièces, autres parents et amis. La famille tient à remercier le personnel du Centre hospitalier Saint-Eustache pour les bons soins prodigués à M. Allard. Des dons pour l'Association pulmonaire du Québec seront acceptés au salon.

Coopérative funéraire D'Autray, sous la direction de Michel Moreau

BOUCHER

Mme Thérèse

Au CHRTR, pavillon Sainte-Marie, le 15 mai 2006, est décédée à l'âge de 83 ans Mme Thérèse Boucher, fille de feu Nestor Boucher et de feu Alphonsine Lafrenière, demeurant à Saint-Paulin. La famille accueillera parents et ami(e)s à la Résidence funéraire Paulin Guimond et Fils inc., 2801, rue Lafleche, à Saint-Paulin, vendredi de 19 h à 22 h et samedi, jour des funérailles, à partir de 9 h. Les funérailles auront lieu samedi le 20 mai, à 11 h, en l'église de Saint-Paulin. L'inhumation aura lieu au cimetière paroissial. La défunte laisse dans le deuil ses sœurs : Rita Boucher, Candide Boucher; ses belles-sœurs : Thérèse Paquin (feu Henri-Jean

Boucher), Louise Cousineau (feu Jacques-René Boucher), Gisèle Désaulniers (feu Gilles-André Boucher), feu Rémi (Georgette Beaulieu), feu Raynald (Carmelle Lafond); plusieurs neveux, nièces, cousins, cousines et ami(e)s. Des dons à la Fabrique de la paroisse de Saint-Paulin seraient appréciés.

Renseignements : (819) 268-2019

Condolances par télécopieur : (819) 268-2834

Courriel : guimondetfils@hotmail.com

Direction funéraire Jean Guimond de Saint-Paulin, entreprise affiliée à la Corporation des thanatologues du Québec.

CARPENTIER BOISVERT

Mme Louise

Au CSSS de la MRC de Maskinongé, site Comtois de Louiseville, le 14 mai 2006, est décédée à l'âge de 70 ans Mme Louise Boisvert, épouse de M. G é r a l d Carpentier, demeurant à Saint-Barthélemy, autrefois de Louiseville. La famille a accueilli parents et ami(e)s à la Résidence funéraire Louis Richard et Fils ltée, 140, rue Saint-Aimé, à Louiseville. Les funérailles ont eu lieu jeudi le 18 mai, à 11 h, en l'église de Louiseville. Les cendres seront déposées au columbarium de Shawinigan. L'inhumation aura lieu au cimetière Saint-Michel de Shawinigan-Sud. La défunte laisse dans le deuil ses enfants : Renaud (Lyne Perron), Mylène (Jean-Philippe Paul-Hus); ses petits-enfants : Dannick, Kelly, Myguel; ses frères et sœurs : Jean-Guy, Jeannine, Denise (Raymond Lessieur); ainsi que plusieurs beaux-frères, belles-sœurs, neveux, nièces, cousins, cousines et ami(e)s. La famille désire témoigner sa reconnaissance au personnel du pavillon Sainte-Marie. Des dons à la Société canadienne du cancer étaient appréciés.

Direction funéraire Louis Richard et Fils ltée de Louiseville, entreprise affiliée à la Corporation des thanatologues du Québec

CROISIÈRE

M. Gabriel

1924-2006

Au CHSLD Désy D'Autray, le 11 mai 2006, est décédé à l'âge de 81 ans M. Gabriel (Gaby) Croisier, valeureux retraité du CP Rail, homme d'une grande bonté et d'une immense générosité, époux de Claire Houle, demeurant à Saint-Gabriel. La famille a reçu les condoléances en présence des cendres au salon de la Coopérative funéraire D'Autray, 69, Beausoleil, à Saint-Gabriel. Les funérailles ont eu lieu vendredi le 19 mai, à 13 h 30, en l'église de Saint-Gabriel. L'inhumation aura lieu ultérieurement. Le défunt laisse dans le deuil, outre son épouse, son fils : Alain Croisier (Micheline) de Saint-

Charles-Borromée; ses belles-filles : Ghislaine et Lyne Laforest de Saint-Gabriel; son beau-fils : Richard Cloutier de Saint-Gabriel; ses petits-enfants : Marc, Julie, Marilyne, Éric, Isabelle et Benoît; sa sœur : Jeanne Croisier (feu Réal Préville) de Joliette; son beau-frère : Émilien Houde (Lucille Gareau) de Saint-Hubert; ses neveux, ses nièces et tous ceux qui l'ont aimé. Des dons pour la fabrique de la paroisse de Saint-Gabriel étaient appréciés.

Coopérative funéraire D'Autray, sous la direction de Claude Collard.

GÉLINAS

Mme Julienne

Au Centre de santé de la MRC de Maskinongé, Résidence Avelin-Dalcourt de Louiseville, le 10 mai 2006, est décédée à l'âge de 87 ans Mme Julienne Gélinas, fille de feu Camille Gélinas et de feu Donia Milot, autrefois de Saint-Sévère. La famille a accueilli parents et ami(e)s à la Résidence funéraire St-Louis, 160, De Carufel, à Yamachiche. Les funérailles ont eu lieu samedi le 13 mai 2006, à 11 h, en l'église de Saint-Sévère. L'inhumation a eu lieu au cimetière



paroissial de Saint-Sévère. La défunte laisse dans le deuil ses sœurs Béatrice Gélinas (Gérard Lampron) et Marie-Paule Gélinas (feu Gérard Arvisais), tous de Saint-Sévère; ses frères Gervais Gélinas (Prescille Garceau) de Saint-Sévère et Jean-Léon Gélinas (Yvette Berthiaume) de Montréal, ainsi que plusieurs neveux, nièces et de nombreux ami(e)s. La famille désire témoigner sa reconnaissance au personnel de la Résidence Avelin-Dalcourt pour les bons soins apportés à Julienne et la chaleur humaine déployée envers elle. Direction funéraire St-Louis et Fils inc. de Yamachiche, entreprise affiliée à la Corporation des thanatologues du Québec.

HÉRARD

M. Charles

À son domicile, le 16 mai 2006, est décédé à l'âge de 92 ans M. Charles Hérard, époux de Mme Laurette Fafard, demeurant à Berthierville. La dépouille mortelle sera exposée dimanche le 21 mai de 19 h à 22 h et lundi, jour des funérailles, à partir de midi, au salon de la Coopérative funéraire D'Autray, 530, rue Frontenac, à Berthierville. Les funérailles auront lieu



Avec profonde sympathie nous offrons nos condoléances aux familles éprouvées.

L'Écho de D'Autray et de Maskinongé

SINCÈRES REMERCIEMENTS

« Ton départ a bouleversé nos vies. Dieu a vu que tu étais fatigué et plus rien ne pouvait te guérir. Il t'a murmuré « il est temps de partir ». Ton cœur d'or s'est arrêté. Tu as eu beaucoup de force et de courage durant toute la durée de ta maladie. Tu nous manques terriblement. Guide nos pas sur les sentiers de la vie ».

Merci aux parents et ami(e)s qui nous ont apporté leur réconfort lors du décès de

M. Marcel Lajoie
(survenu à Louiseville, le 20 avril 2006)

soit par des offrandes de messes, cartes, fleurs, télécopies, dons, visites ou assistance à la liturgie de la parole.

Veuillez considérer ces remerciements comme personnels.

Son épouse Hélène Lajoie; ses filles Ginette et Lise ainsi que leur conjoint; ses petits-enfants et son arrière-petit-fils.

1334384 - EB 2105

Messe 1er anniversaire

Papa,
Il y a un an que vous nous avez quittés. Notre consolation est de savoir que maintenant vous avez appris à vous reposer. Vous avez sûrement retrouvé maman et de là-haut, tel un oiseau, vos ailes nous protègent. Nous vous ferons sourire en vous disant qu'ici, « ça va comme c'est mené ».

Une messe 1er anniversaire sera célébrée le samedi 20 mai 2006, en l'église de Saint-Édouard, à 19h, à la mémoire de

M. Lionel Morin
(décédé le 25 mai 2005)

Merci à tous ceux et celles qui s'uniront à nous lors de cette célébration.

Ses enfants

1329439 - EB 2105

Sincères remerciements

« La mort ne m'a pas laissé le temps de vous dire adieu. Du haut du ciel, je vous suis pas à pas, restez unis entre vous, ne m'oubliez jamais ».

Merci du fond du cœur à tous les parents et ami(e)s qui nous ont apporté la chaleur de leur réconfort et leur précieux soutien lors du décès de

Mme Marie-Marthe Crête Villemure
(survenu le 16 mars 2006)

soit par des offrandes de messes, cartes, fleurs, télécopies, dons, visites ou assistance aux funérailles.

Que chacun et chacune retrouvent ici l'expression de notre vive gratitude et considèrent ces remerciements comme personnels.

Son époux Jacques, ses fils Mario et Patrick, sa petite-fille Marjorie ainsi que les familles Crête et Villemure.

1329187 - EB 2105

Grande vente de garage dans toute la municipalité d'Yamachiche

Samedi 3 juin 2006

(en cas de pluie, remis au lendemain 4 juin)

de 9 h à 16 h

Installez-vous dans le stationnement du Pavillon des Loisirs ou à votre résidence pour vendre votre matériel.

**Bienvenue à tous!
GRATUIT**

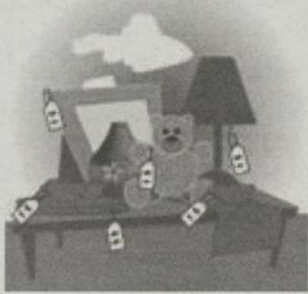

Kiosque alimentaire sur place

(au profit du Service de garde de l'école de Yamachiche / St-Léon)

INFO: 296-3062

Le PVC en éclosion

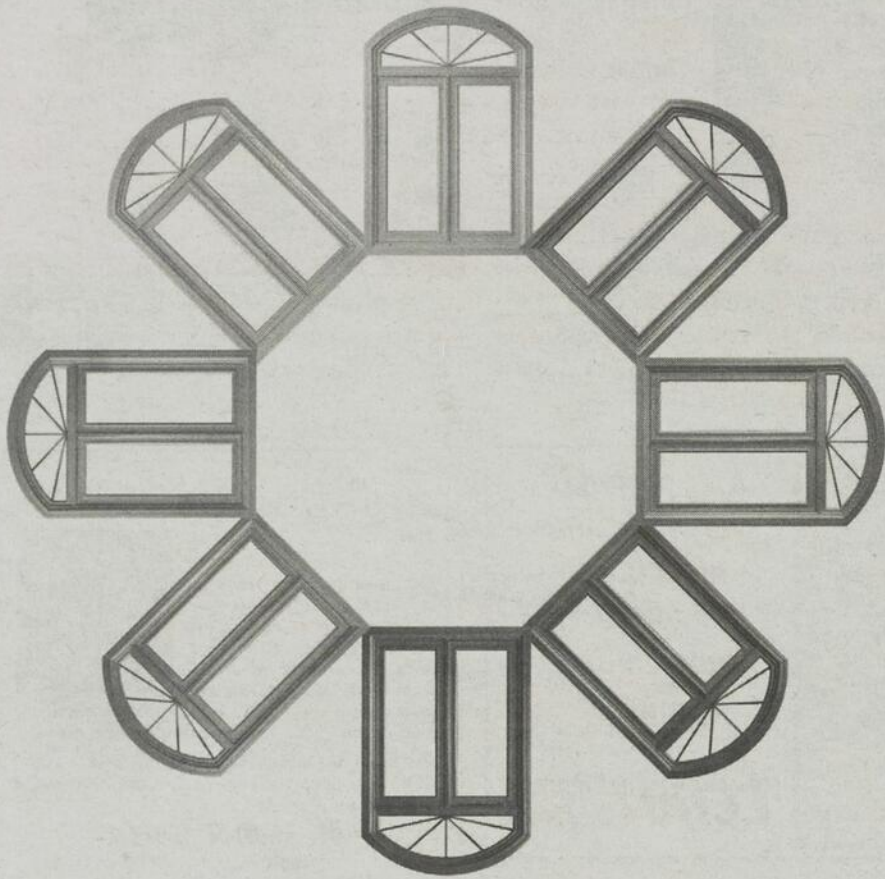

**Passez vite chez
Brouillette Portes et Fenêtres
pour voir le printemps en couleur**

Technologie exclusive de coloration du PVC

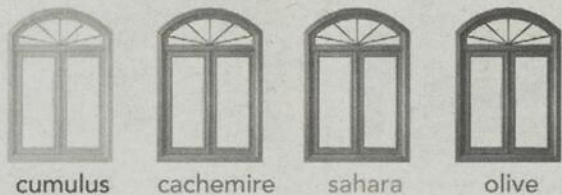

cumulus

cachemire

sahara

olive



91, des Oblats, Trois-Rivières
(819) 375-1131

www.brouillette-qc.ca

NÉCROLOGIE

lundi le 22 mai, à 14 h, en l'église Sainte-Geneviève-de-Berthier. L'inhumation aura lieu au cimetière de l'Île Dupas. Le défunt laisse dans le deuil, outre son épouse, ses enfants : Rosaire Hérard (Colette Turcotte) de Joliette, Jean-Guy Hérard (Nicole Lafortune) de Saint-Gabriel-de-Brandon, Maurice Hérard (Lucille Bellemare) de Saint-Charles-Borromée, Pierre-Paul Hérard de Joliette, Gabriel Hérard (Rolande Bonin) de Repentigny, Marie Hérard (Mario Brisson) de Sorel-Tracy, Laurent Hérard (Sylvie Bergeron) de L'Assomption, Rosanne Hérard (Richard Nantel) de Québec, Suzanne Hérard (Robert Proulx) de Delson; 17 petits-enfants et 9 arrière-petits-enfants; ses frères, sa sœur, son beau-frère et ses belles-sœurs : Mme Madeleine Hérard Coulombe de Berthier, M. Gustave Hérard (Émilienne Plante) de l'Île Dupas, M. Jean-Rémi Hérard (Claire Boivin) de l'Île Dupas, M. Lionel Fafard de Berthier; ainsi que plusieurs neveux, nièces, autres parents et amis.
Coopérative Funéraire D'Autray, sous la direction de Michel Moreau.

Mackenzie), Diane, Paul (Guy Lemire), Luce (René Kègle), Yves (Élise Dubé); ses petits-enfants : Carol-Ann, Ivan, Joanne et Nicole Mackenzie, Béatrice et Marianne Ricard; son frère, Aurèle Ricard (Aline Lafontaine); ses soeurs : Laurette Ricard (feu Henri Milot), Mariette Ricard (feu Lucien Rouette), Hermance Ricard (Jacques Carufel) et Lise Ricard (Léo Marcotte); ses belles-sœurs et beaux-frères : Louise Bergeron (feu Martial Ricard), Pierrette Tellier (feu André Montour), Marie-Paule Montour (feu Marcel Sigmen), Gilles Montour (Gilberte Rouette), Monique Montour (Gérald Doucet), Léon Montour (Estelle Rock) et Étienne Fréchette; ainsi que plusieurs neveux, nièces, cousins, cousines et ami(e)s. Vos témoignages de sympathie pouvaient se traduire par des dons à la Fondation du Centre de santé et de services sociaux de Maskinongé.
Direction funéraire St-Louis et Fils inc. de Yamachiche, entreprise affiliée à la Corporation des thanatologues du Québec

**RICARD
M. Gérald**

Au CHRTR, pavillon Sainte-Marie, le 10 mai 2006, est décédé à l'âge de 85 ans et 7 mois M. Gérald Ricard, époux en premières noces de feu Suzanne Fréchette et en secondes noces de Yolande Montour, demeurant à Yamachiche. La famille a accueilli parents et ami(e)s à la Résidence funéraire St-Louis, 160, rue De Carufel, à Yamachiche. Les funérailles ont eu lieu lundi le 15 mai, à 14h 30, en l'église de Yamachiche. L'inhumation a eu lieu au cimetière paroissial de Yamachiche. Le défunt laisse dans le deuil, outre son épouse, ses enfants : Francine (Wayne

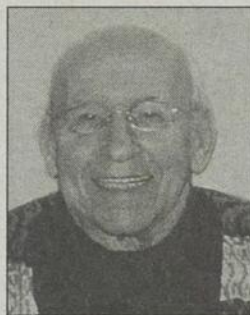

**SAUVÉ
M. Marcel
1917-2006**

À Lanoraie, le 12 mai 2006, est décédé à l'âge de 89 ans M. Marcel Sauvé, époux de feu Nelly Bastin, demeurant à Lanoraie. Né à Montréal, professeur retraité, il servit dans les Forces Armées Canadiennes en Angleterre, en Italie, en France, en Allemagne et en Belgique. À son retour au Canada, il contribua pendant 30 ans au mouvement des Cadets de Terre à Farham et Valcartier. Il laisse dans le deuil sa sœur Suzanne, sa belle-sœur Aliette, ses neveux, ses nièces et ses ami(e)s. La dépouille mortelle ne sera pas exposée. Les funérailles auront lieu samedi le 20 mai, à 14 h, en l'église de Saint-Joseph de Lanoraie. La famille sera présente à compter de 13 h afin de recevoir les condoléances.
Direction funéraire Michel Léveillé inc. de Ville Saint-Gabriel.

Méga vente de garage du CFE le 27

Aux profits du CAB et de la MF

> **Jean-Paul Plante**
jean-paul.plante@transcontinental.ca

C'est le samedi 27 mai, de 9h à 16h, beau temps, mauvais temps, que se tiendra la méga vente de garage organisée par le Centre financier aux entreprises Desjardins de la MRC de Maskinongé, à la Place Canadel, rue de la Mennais, à Louiseville.

Les profits de cette vente seront versés au Centre d'action bénévole (CAB) de la MRC de Maskinongé et à la Maison de la Famille (MF) du bassin de Maskinongé.

Tout près de 50 tables louées vous offriront diverses marchandises: antiquités,

outils, bijoux, jouets, plantes, vêtements, livres, accessoires ménagers, etc.

Sur place, on fera la vente de hot-dogs à 50 cents, mais soufflé, breuvages, croustilles, de quoi combler tous les appétits.

Pour obtenir des informations additionnelles, communiquez au 819 228-9175 ou -8559.

Et nous vous rappelons que la méga vente aura lieu, peu importe la température. Mais nos espions nous assurent qu'il fera beau ! Tant mieux pour les acheteurs et les locataires de tables. !

Besoin d'une nouvelle voiture?

Nous pouvons faire la différence!



Automobiles
St-Gabriel
Financement sur place
835-7000
5331, ch. du Lac, St-Gabriel-de-Brandon

Par ici les poissons!

À GAGNER

Forfait pêche POUR 2 PERSONNES
à la Pourvoirie du Lac Blanc de Saint-Alexis-des-Monts
(1 coucher, déjeuner, souper, droit de pêche, embarcation)

Rendez-vous chez les marchands participants à cette promotion et courez la chance de vous mériter un forfait pêche dans un site enchanteur.

Bonne chance! *L'Écho de D'Autray et de Maskinongé*

BATTERIES Expert
Batteries • Énergie alternative

Les experts de la batterie
BATTERIES:

- Marine à cycle prolongé
- Autos
- Motos
- VTT
- Pour sonar
- Cellulaire
- Système d'alarme

Super PROMOTION du printemps

Gamme complète en magasin
Location CDA inc. (Lou • Tec)

620, boul. St-Laurent Est, Louiseville
Tél.: (819) 228-3234 • Fax: (819) 228-8680

Berthier MARINE plus

De tout pour le navigateur que vous êtes!



721, Grande-Côte Berthierville
(450) 836-0600
1 866 987-0600
berthiermarineplus@bellnet.ca

Connaissez-vous bien votre plan d'eau?

Cette question peut paraître anodine, mais il n'en est rien. Une bonne connaissance de son plan d'eau comporte une foule d'avantages, tant au point de vue de la pêche que de la sécurité nautique. À l'inverse, une bonne préparation pourra combler le manque de connaissance du cours d'eau.

Pour bien connaître son plan d'eau, il ne suffit pas d'en savoir le nom ou la position de son chalet au périmètre de celui-ci. Chaque pêcheur ou plaisancier devrait savoir quel est le vent dominant, avoir une idée de la profondeur et du type de fond dans chaque secteur du lac, savoir où sont les îles principales ou les hauts fonds dangereux, etc.

Par exemple, il est primordial de savoir où on pourrait se réfugier en cas de tempête. Il est aussi important d'avoir une idée de la taille

des vagues lorsque le vent s'élève. Bien connaître son plan d'eau, c'est une question de sécurité.

Au niveau de la pêche, cette information sera utile pour augmenter ses chances de succès. Le pêcheur qui prend un poisson dans certaines conditions (profondeur, type de fond, etc.) et qui possède ces connaissances saura que la baie X ou la pointe Y présentent le même relief sous-marin et donc abritent peut-être d'autres spécimens.

Si vous vous aventurez sur un plan d'eau que vous ne connaissez pas, l'achat et la lecture des cartes topographiques et bathymétriques de celui-ci sont de bons moyens pour combler cette lacune. Vous pouvez également demander de l'information aux gens de la région.

Le Paradis de CHASSE et PÊCHE enr.

Le plus grand INVENTAIRE CHASSE ET PÊCHE dans la région!



Plusieurs nouveautés en magasin
Merci à notre clientèle
(17 ans d'existence)
Prop.: Denis Soulières

400, route 138, Berthierville
(450) 836-1156

MAINTENANT DÉMÉNAGE
Au 483, boul. Saint-Laurent à Louiseville (819) 228-1515

Chasse & Pêche
DE TOUT POUR LA PÊCHE
Produits pour salines
Chevreuil et orignal

Armes à feu • Télescope
Munitions • Vêtements • Bottes
Vêtements de travail
COMPTOIR SEARS

Atelier de MECANIQUE
Mécanique générale D'AUTRAY

Vaste gamme de batteries pour VTT, bateau, moto, tracteur, etc...

Nous avons aussi: chargeurs, panneaux solaires, piles, lampes de poche, éoliennes...

BATTERIES Expert

970, Notre-Dame, Berthierville
Tél.: (450) 836-8226

Pêche et activités sur l'eau on a ce qu'il vous faut!

SPECIAL MINN KOTA
jusqu'à épuisement des stocks

Endura 30 **159,95\$**
Maxxum 40T **379,95\$**

POUR VOS SALINES

- Sel - Sac de 20 kg **6,50\$**
- Sel + Soufre 20 kg ou Sel + Pomme 20 kg **7,50\$**

Buck Expert.

Mise au point et réparation de vos hors-bord, tondeuses et tracteurs
Rampe de mise à l'eau • Chaloupes en fibre de verre • Remorques à bateau

MARINA DUVAL & BUISSON inc.
821, rue Notre-Dame Sud Louiseville (819) 228-4654

ENFIN. UNE BÊTE DU TRAVAIL QUE VOUS POUVEZ SURMENER SANS LA METTRE EN DANGER.
La gamme des VTT Suzuki 2006. Durable, fiable et prêt à attaquer l'ouvrage.

AVEC TOUS LES MODÈLES 4RM DE SUZUKI, CHOISISSEZ :

Le financement Fast Buy Suzuki + un treuil Warn 2,5 ci GRATUIT

OU

Le financement Fast Buy Suzuki + 24 mois du plan de protection Suzuki GRATUIT

BELLEMARE MOTO

Tous les détails chez votre concessionnaire
1571, Principale St-Étienne-des-Grès
(819) 535-3726

Préparez votre été!



CHLORE CLUB PRO
18 KG EN GRANULES
4999\$
 RÉG.: 6999\$
+ UNE SERVIETTE DE PLAGE GRATUITE!

Jusqu'à **30%**

DE RABAIS SUR UN CHOIX DE PLUS DE 100 MODELES DE MEUBLES DE JARDIN!

GRATUIT!
 À L'ACHAT D'UN SPA.



SPAS À PARTIR DE 4999\$
 À L'ACHAT D'UN SPA, RECEVEZ UN ENSEMBLE CADEAU*
 D'UNE VALEUR DE 1290\$, UN GAZEBO 10' X 12'
 ET UN ENSEMBLE DE JARDIN BISTRO.

PISCINES HORS TERRE TOUT ÉQUIPÉES À PARTIR DE 1599\$
 À L'ACHAT D'UNE PISCINE HORS TERRE TOUT ÉQUIPÉE,
 RECEVEZ LA MARCHE AQUARIUS ET LA BALAYEUSE KONTIKI



PISCINES CREUSÉES À PARTIR DE 13999\$ OU 127\$ / MOIS
 « CLUB K » 14' X 25'
 « LIBERTÉ » 14' X 26'
 « NORLANDER » 14' X 26'



CLUB PISCINE SUPER Fitness



5825, boul. Gene-H.-Kruger
Trois-Rivières (secteur Trois-Rivières-Ouest)

(819) 375-7771

L'ensemble cadeau inclut un ozonateur, un disjoncteur GFCI, un levier Paralift ou Versalift, une marche de bois ou de plastique, une trousse chimique de départ et 2 robes de chambre. Voir détails en magasin. Sujet à l'approbation du crédit. Voir détails en magasin. Offre pour un temps limité. Cette promotion ne peut être jumelée à aucune autre. Les produits et promotions peuvent varier d'un magasin à l'autre et ne sont pas applicables dans les centres de liquidation. Photos à titre d'illustration seulement. Valable jusqu'à épuisement des stocks. Voir détails en magasin. Malgré le soin apporté lors de l'impression de cette annonce, certaines erreurs ont pu s'y glisser. Si tel est le cas, nous vous en ferons part dans nos succursales.

133699 - EB 2106