

726 con

la Revue

TERREBONNE • Semaine du 23 au 29 avril 2008 • 49^e année, n°47

Je choisis le bon concessionnaire

GRENIER
PONTIAC BUICK GMC

Montée Masson à l'intersection de
la 15^e et de la 16^e

471-3746

Canadiens de Montréal

GoHABSGo

TOYOTA *léveillé*

471-4117

L'HEBDO DES GENS D'ACTION

23



L'ÎLE VIBRERA POUR L'OSM

À lire en page A-6

23

BFI USINE DE TRIAGE LACHENAIE

Le site s'agrandit à la suite d'un décret d'urgence

Le gouvernement du Québec va de l'avant avec le projet d'agrandissement du site d'enfouissement BFI Usine de triage Lachenaie. En effet, il a décrété d'urgence le statu quo pour la prochaine année, maintenant à 1,3 million de tonnes la quantité de déchets qui pourront y être enfouis.

KEVIN RIOPEL
journaliste@larevue.qc.ca



Le décret d'urgence permettra au site BFI Usine de triage Lachenaie d'accueillir 1,3 million de tonnes métriques de déchets, soit le même nombre que l'année précédente. (Photo : Kevin Riopel)

Le décret d'urgence a pour but de permettre rapidement l'aménagement d'une cellule d'enfouissement dans la zone nord-est.

Suite en page A-8

LA FÊTE DES PÈRES

Entre légèreté et réflexion

Nous
LE DIABOLIQUE ET L'ARRIVÉE



Page B-1

23

NISSAN GMC RAM Jeep SUZUKI VW

WWW.GROUPEGRENIER.COM

expérimentez
la différence
Posturepedic 2008



PLATEAU RÉGULIER
FERME **699\$**

649\$

RABAIS
INSTANTANÉ DE
50\$

Ensemble grand
Ensemble simple ~~539\$~~ **489\$**
Ensemble double ~~629\$~~ **589\$**



Posturepedic

PLATEAU RÉGULIER
EXTRA-FERME, SEMI-FERME
OU MOELLEUX **1099\$**

999\$

RABAIS
INSTANTANÉ DE
100\$

Ensemble grand
Ensemble simple ~~899\$~~ **799\$**
Ensemble double ~~999\$~~ **899\$**
Ensemble très grand ~~1399\$~~ **1499\$**



Posturepedic

EURO PLATEAU COUSSIN
ULTRA LUXUEUX
EXTRA-FERME, SEMI-FERME
OU MOELLEUX **1599\$**

1299\$

RABAIS
JUSQU'À
450\$

Ensemble grand
Ensemble simple ~~1399\$~~ **1099\$**
Ensemble double ~~1549\$~~ **1199\$**
Ensemble très grand ~~2199\$~~ **1749\$**



**Matelas
BONHEUR**

**NOUVEAUTÉ
COLLECTION
BLACK LABEL**
À PARTIR DE **2099\$**

MatTech INTRODUCTION DE LA NOUVELLE COLLECTION ECO-NATURA 2008

Green Sleep MATELAS CERTIFIÉS 100% BIOLOGIQUES

TEMPUR-PEDIC MATELAS ET OREILLERS SUÉDOIS ALLÉGEANT LA PRESSION

Zedbed LIQUIDATION MODÈLES 2007 50% DE RABAIS* QUANTITÉS LIMITÉES

LITS AJUSTABLES **Serta**

• Service personnalisé • Prix garantis • Livraison gratuite • Installation gratuite • Nous ramassons votre vieux matelas mattcanada.com **15 MAGASINS**

LACHENAIE
1313, montée Masson,
Face à
l'Entrepôt du Cadre
(450) 471-5400



REPENTIGNY
85, boul. Brien,
Voisin du Super C
(450) 654-5337

**Matelas
BONHEUR**
Depuis 1986

Tous nos prix incluent les deux taxes payables et l'équivalent de la TPS et la TVQ en rabais. Sur modèles sélectionnés. Quantités limitées * Voir détails en magasin. *Photos à titre d'illustration seulement • Valable du 9 avril au 11 mai 2008

www.matelasbonheur.ca **1 877 BONHEUR** TOUS LES MATELAS PEUVENT ÊTRE ACHETÉS SÉPARÉMENT
• MATELAS SUR MESURE AUSSI DISPONIBLES

Terrebonne célèbre la Terre



Denis Poitras, Marc Croels, Micheline Mathieu, Paul Asselin, Clermont Lévesque, Frédéric Asselin, Daniel Vaillancourt, Jean-Luc Labrecque et Maxime Lapointe font leur part afin de léguer une planète saine aux générations futures.

Hier, 22 avril, c'était le Jour de la Terre, et la Ville de Terrebonne a profité de l'occasion pour annoncer six nouvelles mesures environnementales qui viendront s'ajouter à son Plan vert.

KARINE COUSINEAU
redaction@larevue.qc.ca

«Le Jour de la Terre est un événement participatif en environnement le plus important à l'échelle planétaire, et on le célèbre en organisant toutes sortes d'activités de sensibilisation face aux enjeux environnementaux. Pour notre part, nous profitons de l'occasion pour vous annoncer les nouvelles mesures environnementales qui seront mises de l'avant au cours de la période estivale», a fait savoir Jean-Luc Labrecque, président de la Commission du développement durable et de l'environnement.

Compostage
Premièrement, la Ville de Terrebonne met sur pied un projet pilote de composteurs domestiques. Les citoyens pourront s'inscrire à ce programme en remplissant un coupon de participation et obtenir de l'information sur le site Internet de la Ville (www.ville.terrebonne.qc.ca) ou

dans les journaux locaux. Un tirage au sort déterminera les 300 résidents qui pourront expérimenter ces composteurs.

Collecte des résidus verts
Il n'y aura plus, à partir de maintenant, de site de dépôt volontaire pour les résidus verts. Du 30 avril au 19 novembre, ils seront ramassés toutes les deux semaines aux résidences des citoyens. Ces derniers recevront, dans les prochains jours, un feuillet explicatif sur l'horaire des collectes.

Nettoyage des berges
À surveiller également, d'ici la fin de l'été, le nettoyage des berges à la fin du mois d'août. La Ville de Terrebonne a profité d'ailleurs de l'occasion pour lancer un appel à tous les citoyens qui voudraient participer à cette journée. Ils peuvent communiquer avec le Service de l'environnement et de l'hygiène du milieu pour s'inscrire.

Bottin des ressources
La Ville est à élaborer un nouvel outil pour suggérer aux citoyens d'autres options que l'enfouissement pour se départir de leurs différentes matières. À l'automne, cet outil sera diffusé à tous les résidents de Terrebonne pour leur indiquer tous les endroits où ils peuvent déposer les matières non admises dans le bac de recyclage.

Dès juillet, l'ensemble des citoyens pourra bénéficier de la collecte sélective, puisque les loge-

ments multifamiliaux de 13 à 24 unités seront maintenant desservis.

Autre mesure, la Ville de Terrebonne abolit les sacs de plastique. «Ils recevront les prochains numéros des bulletins municipaux "La Source" et les cahiers "Loisir et vie communautaire" dans leurs boîtes aux lettres», a mentionné M. Labrecque.

«Dans une perspective de développement durable, pour assurer un meilleur environnement et une qualité de vie supérieure à tous nos citoyens, mais également pour assurer un avenir à nos enfants et petits-enfants, la Ville de Terrebonne continuera à offrir davantage d'alternatives à l'enfouissement», a conclu le maire de Terrebonne, Jean-Marc Robitaille.

PRÉLÈVEMENTS SANGUINS

Pourquoi attendre des heures ?
Service à domicile
www.maisonsantelindabédard.com
Prélèvement sanguin...50\$
Analyse d'urine...5\$
Infirmière diplômée Reçu disponible
Maison de Santé Linda Bédard 514 702-2853
Les analyses sont réalisées gratuitement dans un établissement public du réseau de la santé.

COURS PRÉNATALS

• Offerts selon un horaire flexible
• Données par une infirmière diplômée
• Cours de groupe ou individuels (privés)

Maison de Santé Linda Bédard 514 702-2853

SOMMAIRE Revue

NOS DOSSIERS ET D'AUTRES VRAIES PRIMEURS CETTE SEMAINE

DOSSIER BILAN D'UN HIVER DIFFICILE
Déneigement : des prix qui vont augmenter..... **A-7**
Les piscines et les clôtures mises à rude épreuve..... **A-7**
CÉGEP : De bonnes nouvelles en mai, selon Jean-François Therrien..... **A-11**
Des Seigneurs Ford : 35 ans d'histoire..... **A-12**
C'est la Semaine de l'action bénévole..... **A-32 à A-35**
Marc Sabourin-Germain fait le plein de médailles..... **A-47**

Nos chroniques...
La région en activité, agenda communautaire..... **A-38**
Commerce en revue..... **A-48**
Banc d'essai..... **A-51**
Le tableau indicateur, agenda sportif..... **A-53**
Les petites annonces..... **A-62**

Nous

LE CAHIER CULTUREL ET PATRIMOINE

La fête des pères au TVT
B-1
Louise Tremblay-D'Essiambre : Un univers de mots
B-3

Les chroniques du nous...
À l'affiche ce soir au TVT..... **B-4 et B-5**
Brin d'histoire, par Aimé Despatis..... **B-9**
Sur la scène, agenda culturel..... **B-9**
Liberté sauvage, par François-René Despatie-L'Écuyer..... **B-9**
Horoscope, par Robert Gareau..... **B-25**
Pellicule & pop corn..... **B-26**

RDC ÉLECTRIQUE INC.
Entrepreneur électricien Résidentiel Commercial
La corporation des maîtres électriciens du Québec 8327-3888-56
1281, croissant Augusta, Mascouche
450 966-0707
rdgelectrique@videotron.ca

AVEZ-VOUS DES PROBLÈMES avec la CSST ou SAAQ ?
CONSULTATION GRATUITE
Jean-François Lahaie
C.D.D.S. Conseillers
514 266-1268 www.jflcdds.com

TECHNO-PAVÉ
Claude St-Etienne, propriétaire (avec nous depuis 1999)
Travaux garantis, Estimation gratuite
966-0516
Licence: RB08230-1169-55
SPÉCIALITÉ PAVÉ UNI
ENTRÉE • PATIO • CONTOUR DE PISCINE

Location de blocs horaires pour MASSOTHÉRAPEUTES KINÉTHÉRAPEUTES ORTHOTHÉRAPEUTES dans notre centre « Multi-Services Spas et Santé »
Communiquiez avec **Nicole 450 471-3361**
OrthotherapieSpaQuatreSaisons.com

Auberge sur la Falaise
Auberge sur la Falaise 324, Lac Long Sud Saint-Alphonse-Rodriguez 1 888 FALAISE 325-2473 www.auberge-falaise.com
Un monde de plaisirs à découvrir à 35 minutes de Terrebonne et Mascouche

23

23

23

NOUS PAYONS LES 2 TAXES



OU FINANCEMENT SUR

Place

jusqu'à 36 mois sans intérêt
(VOIR DÉTAILS AVEC NOS SPÉCIALISTES)



Nos **LITS AJUSTABLES** sont spécifiquement conçus pour vous apporter le maximum de détente!

LE PLUS GRAND CHOIX!

OUVERT AU PUBLIC

Les plus silencieux jamais vus sur le marché.

À l'achat d'un lit ajustable

RABAIS DE **50%**

sur tous les articles de literie

oreillers, draps santé ou percale, couvre-matelas piqué etc.

(Sur modèles à prix régulier / 4 articles par client)



SPECIAL
A PARTIR DE **21,63 \$** ou **779,00 \$**
par mois / 36 mois MATELAS EN SUS

QUANTITÉ LIMITÉE, PREMIERS ARRIVÉS, PREMIERS SERVIS...

LA FORCE DU FABRICANT

Assistez à la fabrication de votre matelas

et cela avec plaisir...

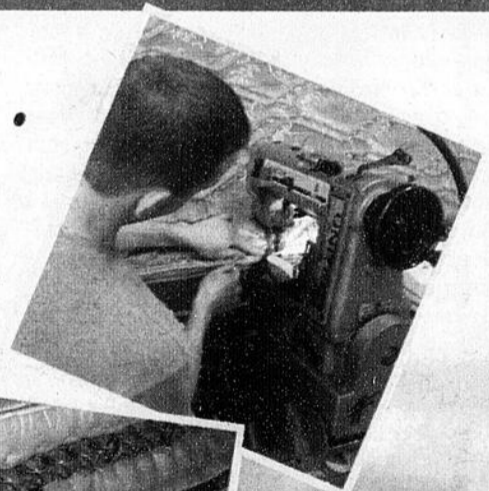
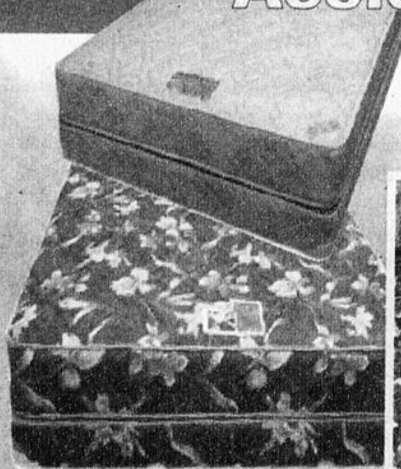

LUNDI AU
VENDREDI : 7 H 30 - 18 H
SAMEDI : 9 H - 17 H
DIMANCHE SUR RENDEZ-VOUS

LES MATELAS À L'HORIZONTAL

LES VRAIS SPÉCIALISTES

LIVRAISON ET INSTALLATION GRATUITES



(450) 477-5538 / 1 800 667-3689 sans frais



ACCÈS ADAPTÉ

3471 boul. des Entreprises Terrebonne www.matelasalhorizontal.com



libre opinion

GILLES BORDONADO
gbordonado@larevue.qc.ca

Maximes et sport

Comme plus de deux millions de téléspectateurs, j'étais devant le petit écran pour suivre les exploits de nos Glorieux, lundi soir, contre les ours de Boston. Mais y «goales-tu», bien Price!? Je me suis même réconcilié avec Saku et Brisebois.

Inspiré par les Canadiens, je vous offre ici quelques citations en vrac que j'ai présentées à mes équipiers de La Revue au cours des derniers mois et qui me semblent fort inspirantes en cette fin de saison sportive.

« Un pessimiste voit la difficulté dans chaque opportunité, un optimiste, dans chaque difficulté. » - Winston Churchill

« Les miracles sont accomplis par les hommes unis. » - Proverbe indien

« Point n'est besoin d'espérer pour entreprendre ni de réussir pour persévérer. » - Guillaume de Nassau, prince des Pays-Bas

« L'estime vaut mieux que la célébrité, la considération vaut mieux que la renommée. » - Chamfort, écrivain français

« Agissez comme s'il était impossible d'échouer. » - Winston Churchill

« Il est bon d'avoir satisfait son désir en tout, mais il est sage et avisé de ne pas ruminer sa satisfaction jusqu'à la nausée, l'indigestion ou l'insensibilité. »

-Alexandra David-Neel, exploratrice et femme de lettres française

J'espère que ces quelques citations sauront vous inspirer autant qu'elles l'ont fait pour

moi.

Puisqu'on parle de séries de la LNH, je ne vous oublie pas. Je vous présenterai mercredi prochain le bilan de la première ronde et nos futures prévisions du pool de la chronique «Libre opinion». Celui-ci confronte les prévisions d'Éric Parent du Groupe Plein Air Terrebonne, de Mélanie Savage, Kevin Riopel et moi-même, tous trois de La Revue, ainsi que de ma fille Rosemarie, qui, je vous le rappelle, choisit ses équipes en fonction des couleurs et des logos d'animaux présents sur les chandails.

Notre collègue Kevin, dans sa modestie proverbiale, se fait déjà frondeur, mentionnant à tout vent qu'il avait déjà remporté six séries sur huit et que les deux autres pouvaient tourner en sa faveur mardi soir (après la rédaction de cet article). Je lui dis prudence et modestie, Kevin. Rosemarie a presque toujours gagné ce pool. Moi, évidemment, je vais encore me planter...

Dans un autre ordre d'idées, vous avez été nombreux à réagir à ma chronique de la semaine dernière. La très large majorité de vos commentaires étaient positifs et élogieux, et je vous en remercie.

Il semble que lorsque je suis fâché, mes chroniques sont plus tranchantes et vous plaisent plus. Il faut que je sois prudent, quelquefois, je peux être amené à aller bien loin. La semaine passée, je peux vous dire que je n'ai pas été trop loin. Il y en avait vraiment assez.

Merci de m'écrire à
gbordonado@larevue.qc.ca.

Cours de natation CENTRE AQUATIQUE LE GARDEUR

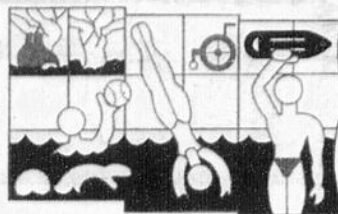

Température minimale de l'eau 88 °F / 32 °C

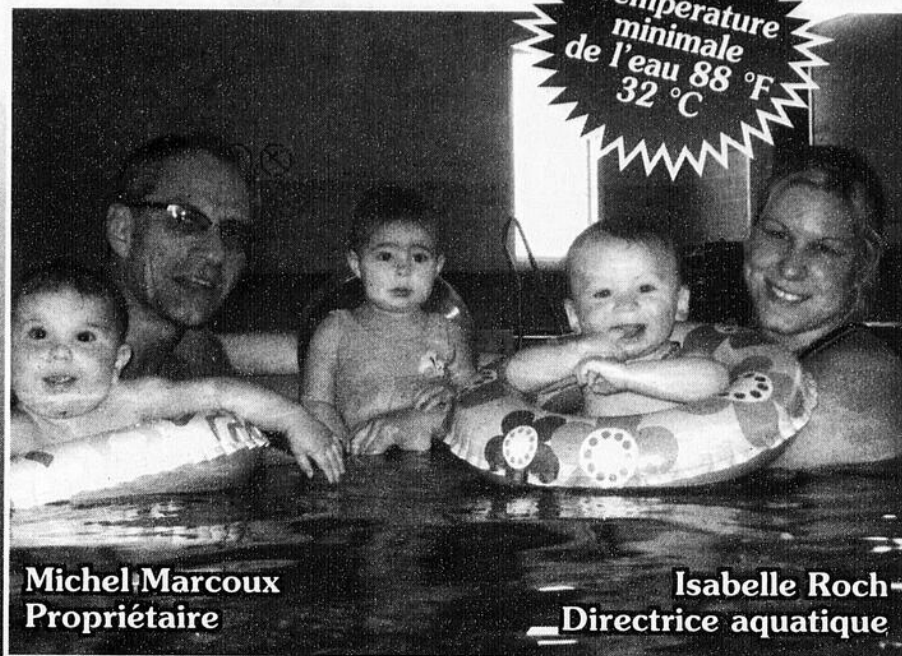

Michel Marcoux
Propriétaire

Isabelle Roch
Directrice aquatique

COURS OFFERTS

- Natation pour enfants de 6 mois à 12 ans
- Natation adultes et aînés
- Gymnastique aquatique adultes, aînés, prénatale et parents-enfants (2 mois à 16 mois)
- Sauvetage (10 ans et +)
- Baignade publique
- Location de piscine
- Fêtes d'enfants

Certificats cadeaux

LA PROCHAINE SESSION DÉBUTE LE 28 AVRIL 2008

95\$ 7 COURS DE 1 H TAXES INCLUSES

Inscription par téléphone et paiement au premier cours, demi-prix pour la 3^e inscription de la même famille.

649 Notre-Dame, Le Gardeur
581-2049



MAZDA ALBI LE GÉANT

LE CONCESSIONNAIRE MAZDA N°1 MONDIAL

le 0% se poursuit en avril, en achat!

OBTENEZ UN TAUX DE FINANCEMENT À L'ACHAT JUSQU'À 60 MOIS **0%**



OBTENEZ UN TAUX DE FINANCEMENT À L'ACHAT 72 MOIS **1,9%**

SUR TOUS LES MODÈLES 2008 ET 2008.5! NEUFS ET DÉMONSTRATEURS

CX-7 GS 4x4 2008

- MOTEUR TURBO
- MAGS DE 18po.

389\$*

Loc. 48 mois 2905\$ comptant OU ÉCHANGE ÉQUIVALENT

B2300 2008

L'ÉCONOMIQUE

- MOTEUR 4 CYLINDRES

13995\$*

CX-9 GS 2008

2008 MOTOR TREND UTILITAIRE SPORT DE L'ANNÉE

39995\$*

Loc. 48 mois 1605\$ comptant OU ÉCHANGE ÉQUIVALENT

B4000 SE 4x4 2008

- CLIMATISEUR
- MAGS DE 16PO.

20900\$*

mazda 3 SPORT GX 2008.5

Nouvel Arrangement 5 PORTES

VOUS NE RÊVEZ PAS! 17895\$*

mazda 6 BERLINE GS 2007

- CLIMATISEUR
- ANTIPATINAGE
- MAGS*
- AILERON
- VITRES TEINTÉES
- 2100 km

1344L

PRIX DE DÉTAIL **27220\$****

TAUX RÉGULIER, TRANSPORT ET PRÉPARATION INCLUS.

TRIBUTE GX 2008

279\$*

Loc. 48 mois 1605\$ comptant OU ÉCHANGE ÉQUIVALENT

mazda 5 GS 2008

LA MPV REDESSINÉE 6 PASSAGERS

245\$*

Loc. 48 mois 1300\$ comptant OU ÉCHANGE ÉQUIVALENT



**Taxes, RDPM et immatriculation en sus. *Mazda3, transport et préparation 1275\$. Mazda5, B2300, B4000, CX-7, CX-9, Tribute, transport et préparation 1390\$. Taxes, RDPM et immatriculation en sus. Coûteurs métallisés 105\$. Coûteurs peints 200\$. Taxe d'accise sur camionnettes 100\$. S. si applicable. Financement à l'achat aux particuliers de 0% jusqu'à 60 mois sur tous les modèles Mazda 2008 et 2008.5 neufs. Financement consenti par l'entremise de la Banque Scotia. Sur approbation du crédit. Autres taxes et formules disponibles. Communiqués avec un de nos représentants pour plus de détails. Les photos peuvent différer.



www.albi.net
722-5555

ALLOCATION INCROYABLE POUR VOTRE ÉCHANGE

ÉCHANGE TOUTES MARQUES ACCEPTÉES

ÉCHANGE DE 5000 \$ À 50000 \$ 5000 \$ DE PLUS

ÉCHANGE DE 50000 \$ À 100000 \$ 7500 \$ DE PLUS

ÉCHANGE DE 100000 \$ À 300000 \$ 10000 \$ DE PLUS

PRÉSENTEZ CE COUPON LORS DE L'ÉVALUATION DE VOTRE VÉHICULE

Ouvert du lundi au vendredi de 9 h à 21 h
450 474-5555

23

23

23

Les saisons passent, les contraintes...

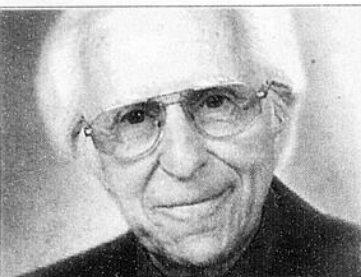

faits & gestes

AIMÉ DESPATIS
www.larevue.qc.ca

20e anniversaire du bulletin municipal de Terrebonne

Ce n'est pas le 10e, mais bien le 20e anniversaire de la publication du bulletin municipal de la Ville de Terrebonne qu'on commémorera en mai prochain.

Un lecteur à l'œil d'aigle nous a signalé cette erreur impardonnable citée dans notre rubrique «Brin d'histoire» de la semaine dernière. Nous nous en excusons humblement.

La collection complète des bulletins municipaux de Terrebonne depuis le numéro 1, première année, mai 1988 jusqu'à nos jours, est conservée à la bibliothèque publique de l'Île-des-Moulins, où on peut la consulter.

Ci-contre la première page de l'édition de mai 1988.



ACTUALITÉ

L'Île vibrera pour l'OSM



Les musiciens de l'OSM vous donnent rendez-vous dans l'Île-des-Moulins le 12 août. (Photo : Sébastien Arbour)

L'Île-des-Moulins accueillera de la grande visite, le 12 août, à compter de 19 h 30. L'Orchestre symphonique de Montréal (OSM) débarquera avec tous ses musiciens pour offrir un spectacle gratuit destiné au grand public.

Cet événement culturel d'envergure est présenté dans le cadre la série Concerts OSM / Loto-Québec dans les parcs, comprenant trois spectacles extérieurs gratuits chaque été.

L'OSM n'en est pas à son premier passage au Site historique de l'Île-des-Moulins. Les Moulins ont eu la chance d'entendre les prouesses musicales de l'ensemble en 1994, 1999, 2000, 2001, 2002 et 2003. Chaque fois, plus de 20 000 mélomanes y étaient.

Présentés avec la collaboration de Loto-Québec, ces concerts estivaux sont une fabuleuse opportunité pour le grand public d'apprécier gratuitement l'extraordinaire talent des musiciens de l'OSM. L'orchestre comptera plus de 80 artistes pour sa prestation dans le cadre enchanteur de l'Île-des-Moulins.

Pour la deuxième fois, l'animateur et comédien André Robitaille sera le porte-parole et l'animateur de ces concerts, sous la direction de Jean-François Rivest, chef en résidence de l'OSM.

André Robitaille

André Robitaille est connu pour ses talents de comédien et d'animateur à la télévision et à la radio. Il a notamment animé les émissions «Bons baisers de France»; «Vazimolo»; «Les Mordus»; «Les forges du désert» et «On ne ment que 2 fois»; et a joué dans les séries «Hommes en

quarantaine», «Bombardier» et «Le Retour». Il est également comédien de théâtre et anime, avec Marina Orsini, l'émission de radio matinale «Tout le monde debout», à Rock Détente. Il a récemment joué dans les films «Bon cop, Bad cop», «Roméo et Juliette» et «L'Âge des ténébres» de Denys Arcand.

Le chef

Jean-François Rivest a mené de front la direction de trois ensembles : l'Orchestre de l'Université de Montréal (OUM), l'ensemble Thirteen Strings d'Ottawa et l'Orchestre symphonique de Laval (OSL), pendant plusieurs années. Il a quitté l'OSL en mai 2006 pour se joindre à l'Orchestre symphonique de Montréal comme chef d'orchestre en résidence, le bras droit de Kent Nagano. Jean-François Rivest est professeur titulaire à l'Université de Montréal où il enseigne le violon et la direction d'orchestre à la maîtrise et au doctorat. Au cours de sa riche carrière, Jean-François Rivest a été chef invité au Canada, en Europe, au Mexique, en Amérique du Sud et en Russie.

Une tradition qui perdure

Occasion unique de profiter de belles soirées d'été tout en écoutant de magnifiques œuvres symphoniques en famille, les Concerts OSM / Loto-Québec dans les parcs sont des rendez-vous estivaux incontournables. Amorcés au chalet du Mont-Royal en 1938 par Wilfrid Pelletier, les concerts gratuits en plein air demeurent l'une des plus belles traditions de l'OSM et lui permettent de tisser des liens avec la communauté qui l'entoure, une vocation qui est au cœur même de l'orchestre depuis ses débuts. (KC)

VIENT DE PARAÎTRE

Aimé Despatis, journaliste de La Revue et historien de Terrebonne, vous offre son plus récent volume sur les maires de Terrebonne

Un volume de 288 pages avec portraits couleurs

LES MAIRES de TERREBONNE 1854-2007

Les maires de Saint-Louis-de-Terrebonne, Lachenaie et La Plaine fusionnées en 2001 à Terrebonne

Notes inédites d'histoire de Terrebonne et sa région

Réservez votre exemplaire maintenant!

La Revue - 231, rue Ste-Marie, Terrebonne - 450 964-4444
Librairie Lincourt - 191, rue St-André, Terrebonne - 450 471-3142
Librairie Lulu - 2655, chemin Gascon, Mascouche - 450 477-0007

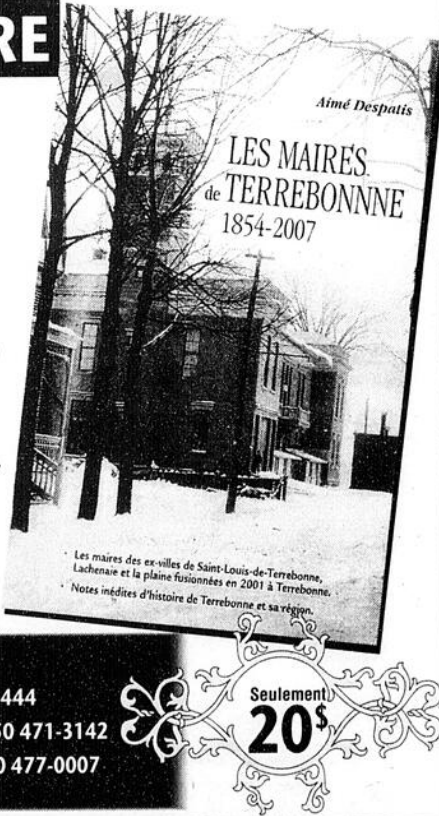

Seulement 20\$

260 donneurs invités à faire la différence

Héma-Québec et ses bénévoles seront bientôt de passage à Terrebonne. À cette occasion, la population est invitée à participer à la collecte de sang organisée par la présidente de l'organisme Galilée, Danyelle Dubé, qui aura lieu le 24 avril.

La collecte se déroulera aux Galeries Terrebonne, situées au 1185, boulevard Moody. Les donneurs sont attendus entre 10 h et 20 h et l'on souhaite en accueillir 260. Quel est votre groupe sanguin? A, B, O ou AB? Négatif ou positif? Le sang, tissu vivant de notre organisme, possède son propre alphabet.

Ce n'est d'ailleurs pas toujours facile de s'y retrouver. Chose certaine, chaque jour, des centaines de Québécois reçoivent des transfusions sanguines.

Pour être transfusé, le sang du donneur doit être compatible avec celui du receveur; au-delà des quatre principaux groupes sanguins, ceux-ci se subdivisent en rhésus positif et en rhésus né-

gatif. C'est cette dernière classification qui permet d'en établir la compatibilité. On se retrouve donc avec huit possibilités.

Tous nécessaires

Tous ces groupes sanguins ont leur importance. Le groupe O négatif est toutefois particulièrement en demande. Donneur universel, il s'agit du seul groupe qui peut être transfusé à tous les autres. Il s'agit également du groupe transfusé aux patients en cas d'urgence, alors que le temps manque pour procéder à l'analyse du groupe sanguin. S'ils sont très en demande, ces donneurs ne représentent que 7 % de la population. Toute personne en santé, âgée de 18 ans et plus et répondant aux critères d'admissibilité d'Héma Québec, peut donner du sang, et ce, tous les 56 jours, soit six fois par année. Pour toute question sur l'admissibilité au don de sang, on peut téléphoner au 1 800 847-2525 ou consulter le site Web d'Héma-Québec au www.hema.quebec.qc.ca, à la section «Don de sang». (JMG)

<p>Président-directeur général Gilles Bordonado</p> <p>Fondateur Aimé Despatis</p> <p>Inspiratrice Marie-France Despatis</p> <p>Rédactrice en chef Karine Cousineau</p> <p>Journalistes Aimé Despatis Mélanie Savage Isabelle Desmarais Kevin Riopel</p>	<p>Journalistes Raymond Berthiaume Valérie Maynard Jean-Marc Gilbert Jean Bourque Yvan Lavoie Danièle Miny Myriam Bertrand Cédric Caron Danielle Demers Simon Dessureault Véronique Talbot Marie-Claude Durivage</p> <p>Chroniqueurs Robert Gareau Bob Petit Robert Darche Jean Bourque François-R. Despatis-L'Ecuyer</p> <p>Caricaturiste Christian Lemire</p>	<p>Téléphone 450 964-4444</p> <p>Télécopieur 450 471-1023</p> <p>Internet www.larevue.qc.ca</p> <p>PUBLICITÉ Directeur développement Daniel Soucy</p> <p>Coordonnatrice événementielle Vivianne Morin</p> <p>Coordonnatrice aux ventes Lise Bourdages</p>	<p>Reflet économique Nicole Boisvert Francine Genest</p> <p>Représentants Jocelyne Fontaine Paul Laverdière Yves Chamberland Francine Genest Julie Gordian Gaëtan Lachapelle Suzanne Ritchie Nadine Collin</p>	<p>Guide des Adresses Mireille Cyr Vivianne Morin</p> <p>Réception/ Petites annonces/Archives Manon Caouette Carole Cyr Annie Perron Jessica Berry</p> <p>Comptabilité Lise Caron</p>	<p>Infographie/typographie/montage Compo-Max Inc. Marcelle Hayes</p> <p>Distribution Publi-Sac Laurentides 437-8779</p> <p>Imprimerie Imprimerie Transmag</p> <p>TIRAGE 54 000</p>	<p>LA REVUE, journal hebdomadaire, est publiée par LA REVUE de Terrebonne inc. 231, rue Ste-Marie à Terrebonne, province de Québec (Code postal: J6W 3E4) et imprimé par l'imprimerie Transmag.</p> <p>Nos bureaux sont ouverts du lundi au vendredi de 8h30 à 17h. Dépôt légal à la Bibliothèque Nationale du Québec. Distribué gratuitement dans les municipalités de Terrebonne, Lachenaie, Mascouche, La Plaine, Saint-François (Laval), et dans des dépôts de journaux de la région ainsi que de Bois-des-Filons. Coût de l'abonnement (6 mois): Canada 75\$, États-Unis 125\$, Étranger 175\$. Tous droits réservés. La reproduction des textes d'information et d'annonces publicitaires est interdite à moins d'une autorisation écrite du directeur. Envoi de publication canadienne #0556971.</p>
--	---	--	--	--	--	---

DÉNEIGEMENT

Des prix qui vont augmenter

Bien que l'on souhaite oublier les amas de neige blanche, il faudra se rendre à l'évidence que l'an prochain, les coûts de déneigement pourraient augmenter. Les déneigeurs songent à implanter de nouvelles clauses dans leurs contrats.

KARINE COUSINEAU
redaction@larevue.qc.ca

Selon Patrick Éthier, de Déneigement Desjardins, il est tombé, en neige, l'équivalent de deux hivers en un seul. «Normalement, il tombe en moyenne 200 cm par hiver; cette année, il en est tombé plus de 400. Par conséquent, on a dû sortir deux fois plus, donc payer deux fois plus d'essence. On a ainsi essuyé de lourdes pertes cette année. Toutefois, on ne doublera pas nos prix», fait-il savoir.

Comme plusieurs autres compagnies de déneigement, Déneigement Desjardins a demandé à

ses clients une contribution volontaire afin de compenser les pertes encourues au cours de l'hiver.

De 25 à 30 % d'augmentation

Déneigement Desjardins compte augmenter ses prix de l'ordre de 25 à 30 % l'an prochain. «Nous ajouterons aussi une clause dans nos contrats concernant la quantité de neige tombée», annonce M. Éthier.

Pour Denis Patenaude, de Déneigement Patenaude, il est important que les entrepreneurs de déneigement se tiennent debout. «Nous devons nous rencontrer à l'automne d'avoir tous les mêmes règles», souhaite-t-il. Il affirme également que l'hiver 2007-2008 n'aura pas été payant. «Nous couvrons nos frais uniquement», explique-t-il. Toutefois, il est d'avis que l'augmentation des coûts de l'essence, qui est passé en une année de 0,90 \$ le litre à 1,25 \$, aura été bien plus nocive que la quantité de neige elle-même.

Aux dires de plusieurs entreprises qui oeuvrent dans le domaine, certaines n'ont pas survécu à ce dur hiver.



L'hiver aura été dur pour les entrepreneurs en déneigement.

Les clôtures ont souffert de l'hiver

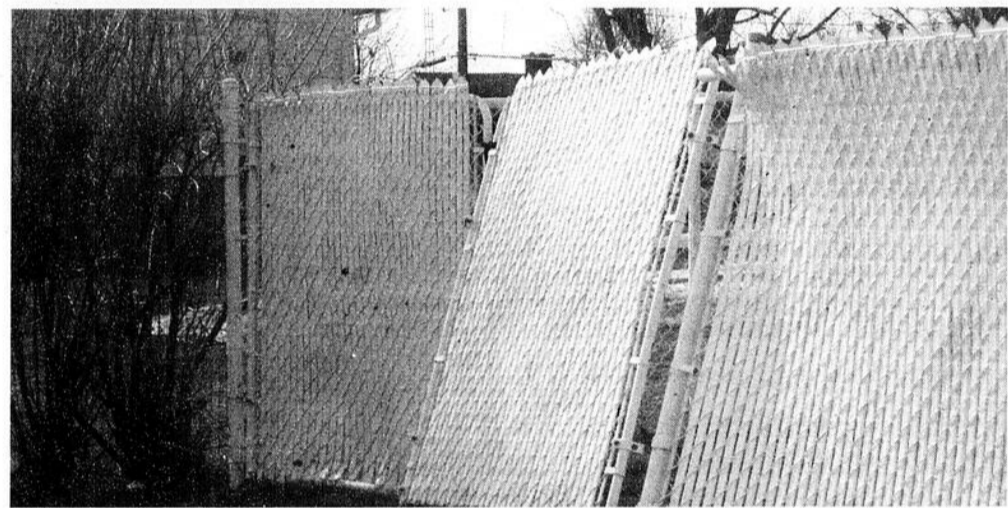

Plusieurs clôtures nécessiteront d'importantes réparations.

Avec la neige qui fond, les compagnies de clôtures ont beaucoup de pain sur la planche. Les quantités importantes de neige qui se sont accumulées cet hiver ont endommagé plusieurs clôtures.

«Cette année, nous avons un très grand nombre de clôtures à réparer. Nous recevons entre 8 et 10 appels par jour à ce sujet. C'est tout à fait exceptionnel! Nous n'avons pas vu autant de réparations de clôtures depuis la crise du verglas», explique André Meunier, président de l'Association de la clôture pour le Québec.

Même son de cloche chez Serge Pelletier, de Clôture des Moulins. «Déjà, nous avons près de 200 clôtures à réparer», indique-t-il.

«Habituellement, nous avons toujours quelques réparations à faire, mais jamais autant que cette année. Souvent, c'est parce que le déneigeur a poussé la neige dans la clôture, mais cette année, ce sont même des clôtures de fond de cour qui sont abimées», affirme Brigitte Lapierre, de

Clôture Saint-François.

Couvert par les assurances

Les grandes accumulations de neige ainsi que le gel et le dégel ont fait en sorte que la neige s'est accrochée au maillage de la clôture, ce qui entraîne la descente du grillage. Tout ce poids fait aussi descendre les poteaux.

«Contrairement à ce que l'on peut croire, on ne fait pas des affaires d'or à réparer des clôtures. Ce n'est pas agréable pour nous, car bien des clients croient que c'est de notre faute et sont fâchés; il faut donc expliquer et les clamer. On préfère de loin installer de la nouvelle clôture», confie M. Meunier.

Il est bon de savoir que les entreprises exigent souvent des frais de déplacement qui s'élèvent à plus de 300 \$. «Je dirais que 90 % des gens sont couverts par leur police d'assurance habitation pour de tels bris. Il est toutefois important de contacter sa compagnie d'assurance avant de faire déplacer quelqu'un pour la réparation», mentionne M. Meunier. (K.C.)

Baignade compromise

À la fonte des neiges, plusieurs propriétaires de piscines ont eu la fâcheuse surprise de découvrir leur piscine complètement éventrée ou, du moins, quelque peu endommagée. L'hiver aura été dur même pour les piscines.

KARINE COUSINEAU
redaction@larevue.qc.ca

«Cette année, il y a énormément de piscines qui ont subi des dommages importants. Nous recevons, ces temps-ci, entre 25 et 30 appels à ce sujet», affirme Patrick Bertrand, estimateur et installateur chez Club Piscine Tropicana de Terrebonne depuis plus de 18 ans. «Chaque année, il y a toujours quelques réparations à effectuer, mais jamais comme cette année», ajoute Noël Gravel, de chez Piscines NG Gravel. La plupart des piscines inspectées constituent

des pertes totales, car c'est leur structure qui est endommagée. «Près de 80 % des piscines endommagées sont estimées des pertes totales, puisque le coût de remplacement des pièces excède la valeur totale de la piscine», ajoute M. Bertrand.

La cause

«En hiver, l'eau d'une piscine hors terre ne gèle jamais de bord en bord. Par contre, si jamais une fissure se produit dans la toile ou les parois en raison des quantités de glace qui s'accumulent, la pression aura vite fait d'éventrer la piscine», explique M. Bertrand.

La dernière chose à faire concernant les quantités de neige accumulées dans une piscine, c'est d'entreprendre son déneigement ou encore de faire bouger le bloc de glace qui s'est formé au centre. Pour éviter de telles situations, il est important, à l'automne, de bien préparer sa piscine pour l'hiver et de s'assurer que la toile n'est pas perforée.

En général, les dommages ainsi engendrés sont couverts par les polices d'assurance habitation.

Le négociateur Ford ... C'est DES SEIGNEURS!

Transport et préparation INCLUS



FORD FOCUS S 2008
189\$* /mois

FORD RANGER SPORT 4X2 À CABINE DOUBLE 2008
269\$*** /mois
Achat 60 mois



PLUS 1000\$ d'accessoires GRATUIT

SEIGNEURS  **471.6601** Plus de 35 ans d'excellence

Autoroute 25 nord, sortie 22-E (coin des Seigneurs et montée Masson)

*Location 48 mois. Comptant 2645\$ ou échange équivalent. Taxes en sus. Transport et préparation inclus. Photo à titre indicatif. *** T.T.P. en sus.

Le meilleur lait est produit à Terrebonne

Les fermes laitières situées à Terrebonne ont remporté les honneurs lors de la remise annuelle des prix du Syndicat des producteurs de lait de Lanaudière. Parmi les 263 producteurs lanaudois, Jacques Ouimet a remporté l'or, alors que Jocelyn et Alain Gagnon ont obtenu l'argent pour la qualité de leur lait.

MARIE-CLAUDE DURIVAGE

redaction@larevue.qc.ca

Les fermes laitières lauréates ont récolté une très bonne fiche en obtenant le plus bas niveau de bactéries trouvées dans le lait et de comptage leucocytaire (cellules somatiques qui constituent un indicateur de l'état général de la santé du pis du troupeau). La propreté de l'entreprise a aussi été prise en considération.

M. Ouimet, propriétaire de la ferme laitière proclamée grande gagnante, a accepté de rencontrer La Revue afin de dévoiler les quelques ingrédients de cette réussite : «Pour atteindre des standards de qualité, c'est la propreté de l'équipement qui fait la différence, et il faut garder le troupeau en bonne santé» explique-t-il en toute humilité.

Match parfait

Un autre élément ayant contribué au succès l'entreprise de M. Ouimet : les vaches de sa ferme laitière sont pur-sang, de race Holstein Canada. Les descendants de cette précieuse lignée sont choisis avec précaution. En effet, la fertilisation se fait par insémination artificielle, et c'est le fermier qui «choisit des candidats» à l'aide d'un catalogue regroupant les taureaux sur le marché, fourni par le Centre d'insémination artificielle du Québec. En donnant les coordonnées de chacune de ses vaches, M. Ouimet se fait même proposer «le match parfait» pour optimiser sa production de lait.

La planification de la gestation n'est pas une mince affaire. Pour une production optimale, il faut respecter toute une organisation : la vache doit absolument donner une portée par année pour que sa production de lait soit maximisée. Seulement 75 jours après son vêlage (accouchement), elle sera inséminée de nouveau. Elle entrera dans le cycle de production de lait dès la

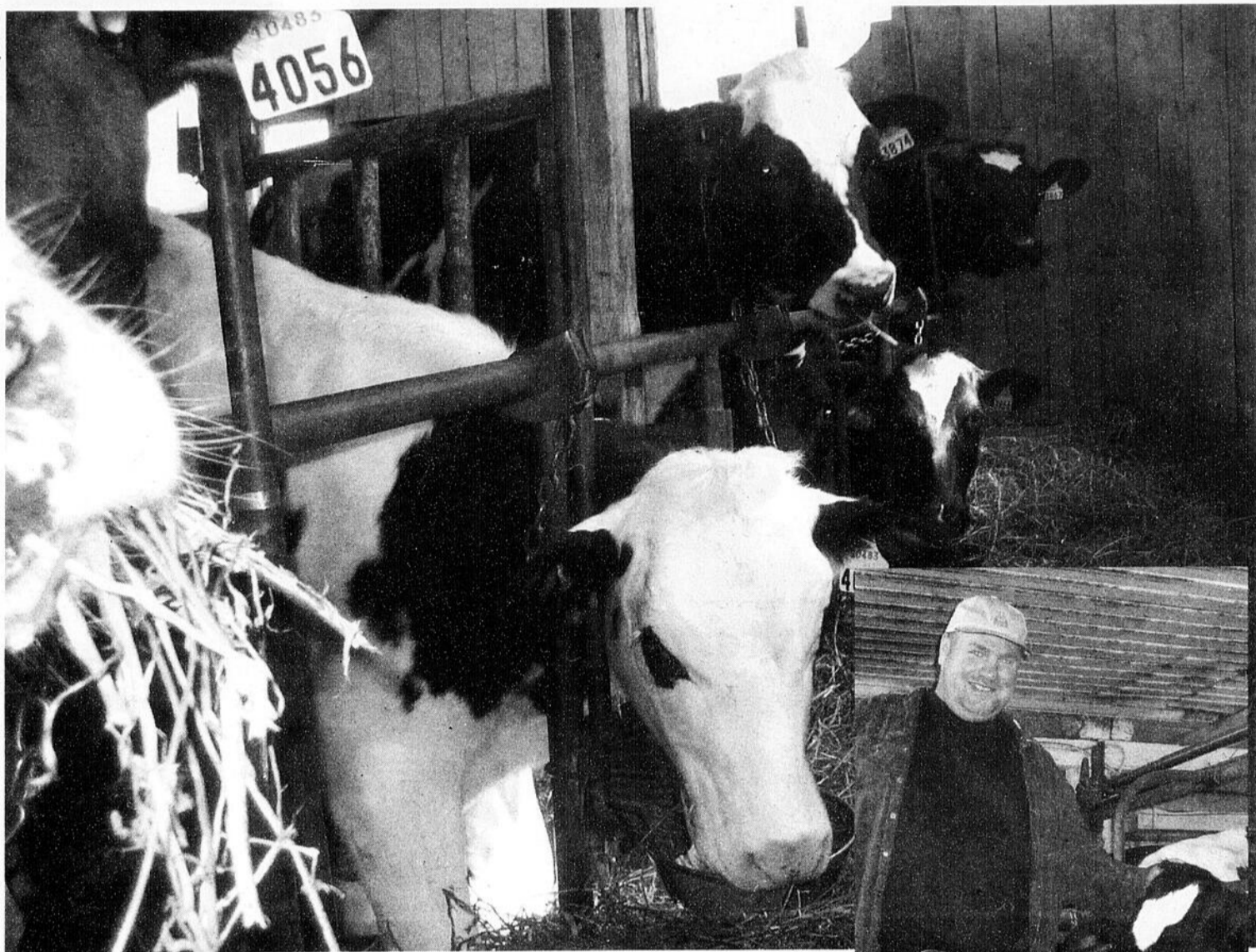

Quelques vaches laitières de la ferme de Jacques Ouimet, grande gagnante dans la catégorie or pour la qualité de son lait.

délivrance de son premier veau, et alors, elle sera traitée pendant 305 jours consécutifs. Ensuite suivra une période de repos bien méritée, comme l'explique M. Ouimet : «Elle est tarie (est en vacances) pendant deux mois», avant de reprendre le processus de production.

Un métier exigeant

Producteur laitier est un métier qui s'est transmis de père en fils chez les Ouimet. La ferme familiale a été acquise en 1949 par le père de Jacques Ouimet, et c'est à partir de 1985 que ce dernier en a assuré la relève. Aujourd'hui, il possède 35 vaches laitières et produit 1500 litres de lait tous les deux jours. Un lait d'excellente

qualité.

Cette production serait impossible sans les bons soins prodigués par M. Ouimet et sa conjointe, Johanne, son aide précieuse. «Sans elle, tout cela ne serait pas possible. On doit se reposer si quelqu'un est malade, alors la personne doit savoir quoi faire. Ce métier requiert une présence 24 heures sur 24, 7 jours sur 7 et 365 jours par année. Noël pas Noël, il faut s'occuper de ces vaches.» En terminant, le fermier affirme qu'il ne changerait pas de métier pour tout l'or du monde : «On est proche de la nature, plus en contact avec elle, et on ne voit pas la vie de la même manière.»

Jacques Ouimet nous présente la doyenne de ses vaches. Âgée de 14 ans, elle se révèle plutôt vieille, considérant l'âge moyen du troupeau (4 ans). Une vache productive qui lui a donné 14 veaux. «C'est exceptionnel», aux dires de M. Ouimet.

UN MOT DU PHYSIO

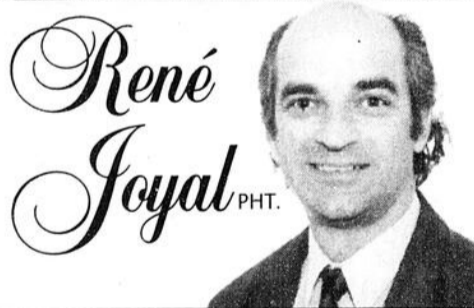

La balle molle

La balle molle a aussi ses risques. On constate des blessures telles: entorse de cheville, de genou, parfois fracture de la jambe, contusions diverses et occasionnellement claquages musculaires.

PRÉVENTION : un bon conditionnement physique et jouer sur un terrain de qualité

Pour plus d'INFORMATIONS

Physiothérapie René Joyal

579, boul. des Seigneurs
TERREBONNE 450 492-4787
1025, montée Masson
MASCOCHE 450 966-6130
www.physiojrj.com



Le site s'agrandit à la suite d'un décret d'urgence

Suite de la page A-1

Cette solution à court terme aura pour effet d'assurer la poursuite des activités d'enfouissement de tiers des matières résiduelles de la Communauté métropolitaine de Montréal (CMM) pour une année, ce qui évitera d'importants problèmes de gestion des matières résiduelles sur ce territoire et sur celui des régions environnantes. Sans cette décision, le site actuel aurait atteint, en mai 2008, sa pleine capacité. «À la suite de l'analyse de la situation par le ministère et compte tenu qu'aucune autre alternative n'est envisageable à court terme, l'agrandissement limité de ce lieu d'enfouissement est nécessaire», déclare la ministre du Développement durable, de l'Environnement et des Parcs, Line Beauchamp.

Toujours selon la ministre, l'autorisation prévoit notamment des mesures relatives au contrôle

des odeurs. Tout comme le lieu d'enfouissement actuel, des contrôles réguliers seront effectués par le ministère. Par ailleurs, le Bureau d'audiences publiques sur l'environnement (BAPE) poursuit, tel que prévu, jusqu'au 28 mai prochain, son mandat d'audience publique du projet d'agrandissement du secteur nord.

Les acteurs réagissent

Le maire de Terrebonne, Jean-Marc Robitaille, accueille la nouvelle sans grande surprise. «Le gouvernement n'avait pas le choix d'agir de la sorte, puisque la quantité de déchets à enfouir est une réalité quotidienne, et le site serait rempli d'ici mai. C'est donc une bonne décision dans le contexte actuel. Le BAPE pourra ainsi poursuivre sa démarche et les gens vont pouvoir continuer de travailler afin de réduire la quantité de déchets», souligne-t-il.

Son homologue de Mascouche, Richard Marcotte, qualifie la nouvelle de prudente dans le

contexte actuel. «Je suis soulagé que le gouvernement n'ait pas pris une décision à long terme. C'est la preuve que le BAPE a écouté les recommandations des citoyens et des quatre maires. Ça me soulage de savoir que nous allons profiter d'une autre année pour apporter des solutions de rechange. Nous étions conscients que nous ne pouvions pas fermer le site sur une aussi courte période de temps», déclare le premier magistrat.

Du côté du site d'enfouissement, le directeur du développement des affaires de BFI Usine de triage Lachenaie, Hector Chamberland, s'attendait à un tel statu quo. «Le gouvernement nous a accordé le même tonnage pour la prochaine année, soit 1,3 million de tonnes métriques. Nous sommes donc satisfaits de la décision actuelle, car aucune solution de rechange n'est présentement envisageable. Nous allons suivre attentivement les suites du BAPE afin d'être fixés pour le futur, mais nous demeurons convaincus que nous n'avons pas de meilleure alternative pour le moment», conclut-il.

En autobus avec ma puce

Comme pour plusieurs autres régions, les Moulinois auront accès aux transports collectifs de la région métropolitaine au moyen d'une nouvelle carte à puce. Grâce à ce projet commun, près d'un million de personnes pourront bénéficier des avantages liés à l'automatisation des activités de vente et de perception.

Pour les clients, le nouveau système va améliorer et simplifier l'achat et l'utilisation des titres de transport. Pour les sociétés de transport, il va permettre un meilleur contrôle des recettes et va contribuer à réduire la fraude de façon significative.

La ministre des Transports du Québec, Julie Boulet, s'est dite très heureuse de cette annonce : «Je suis très fière de souligner qu'en vertu du Programme d'aide au transport collectif des personnes et du programme fédéral-provincial de la Société de financement d'infrastructures locales (SOFIL), la Société de transport de Montréal (STM) pourra bénéficier d'une subvention de près de 76 M\$ pour l'acquisition du système et des équipements nécessaires à ce projet, qui sont évalués à 90 M\$.»

Le président du conseil d'administration de la STM, Claude Trudel, a rappelé qu'en 2001, sous l'égide de la STM, les autorités organisatrices de transport se sont regroupées afin de participer à ce projet novateur et de bénéficier d'un meilleur pouvoir d'achat : «C'est ainsi que des milliers d'équipements de perception ont été remplacés dans les autobus, dans les stations de métro et dans les gares de trains de banlieue. L'implantation de cette nouvelle technologie aura nécessité des investissements globaux de 217 M\$, dont 169 M\$ à la STM. Ces investissements seront profitables à moyen et à long terme, puisque le nouveau système va permettre de récupérer des millions de dollars perdus en raison de la fraude qui est évaluée à quelque 5 % dans les transports collectifs.»

Une carte pour tous

Selon Joël Gauthier, président-directeur général de l'Agence métropolitaine de transport (AMT), «en nous regroupant, nous pouvons offrir un produit moderne et pratique que les clients des transports collectifs sauront apprécier, car, son slogan le dit bien, c'est "une carte pour tous"».

Cela signifie concrètement qu'OPUS est une carte commune pour tous les usagers de l'AMT, de la STM, de la STL, du RTL, des CIT/OMIT/CRT et du RTC, sur laquelle les usagers pourront charger tous les titres de transport dont ils ont besoin; une seule carte qui permet aux clients de voyager en autobus, métro et trains de banlieue dans la région métropolitaine de Montréal et à Québec; une carte pratique et facile d'accès, pouvant être achetée ou rechargée dans les stations de métro, par le biais des changeurs ou les distributrices automatiques, dans les billetteries et dans plus de 700 points de vente au Québec lorsque le déploiement sera complété.

Pour le lancement, les autorités organisatrices de transport (AOT) de la région métropolitaine de Montréal vendront la carte 3,50 \$ - un rabais de 50 % - et ce, pour toute la période de déploiement qui s'étendra jusqu'en juin 2009. Cette carte est durable et pourra être conservée jusqu'à sept ans, selon les clientèles. Elle coûte environ 7 \$ aux AOT.

Stratégie de déploiement

La carte à puce sera déployée progressivement et sûrement. Ce déploiement progressif se fera par territoire géographique et par segment de clientèle. Ainsi, les étudiants détenant des titres de transport de la STM, de la STL, du RTL et de l'AMT pourront obtenir leur carte OPUS à la rentrée de 2008. Suivront, en novembre 2008, les clients réguliers de Montréal, Laval et Longueuil.

Par ailleurs, les CIT/OMIT/CRT desservant les couronnes nord et sud de la région de Montréal accueilleront cette nouvelle technologie à l'automne 2008 pour le CIT de Sorel-Varennes et en 2009 pour les autres. «Nous répondrons ainsi

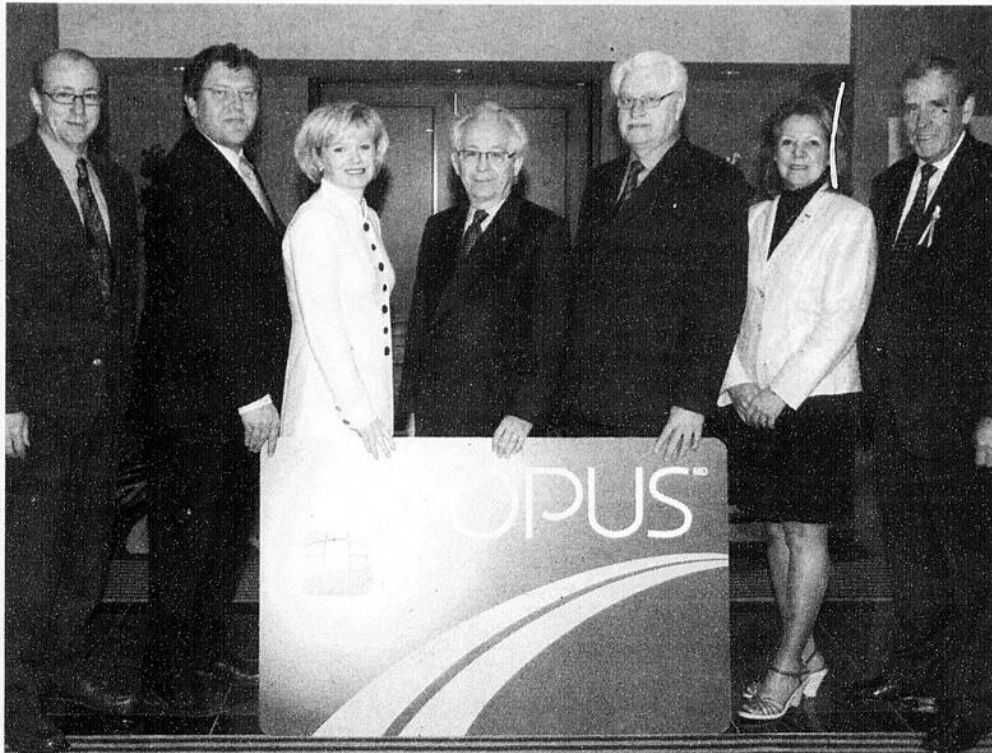

Ils étaient présents pour le lancement de la carte à puce : Jean-Luc Labrecque, président de l'Association des conseils intermunicipaux de transport, Joël Gauthier, président-directeur général de l'Agence métropolitaine de transport, Julie Boulet, ministre des Transports du Québec, Claude Trudel, président du conseil d'administration de la Société de transport de Montréal, Jean-Jacques Beldi, président du conseil d'administration de la Société de transport de Laval, Johane F. Deshaies, présidente du conseil d'administration du Réseau de transport de Longueuil, et Gilles Marcotte, président du conseil d'administration du Réseau de transport de la Capitale.

au besoin croissant d'offrir un service efficace et rapide aux clients qui se déplacent dans le réseau métropolitain. Ce projet commun de carte à puce démontre clairement la volonté des autorités organisatrices de transport de faciliter la vie aux clients en leur proposant une même technologie pour passer d'un réseau à l'autre», a précisé Jean-Luc Labrecque, président de l'Association des conseils intermunicipaux de

transport.

Durant toute la période de déploiement, soit d'avril 2008 à juin 2009, les titres de transport actuels et les équipements existants (tournequets, distributrices de correspondances et autres) seront maintenus pour assurer une transition harmonieuse. Ils ne seront retirés que lorsque le nouveau système sera complètement implanté. (KC)

23

23

23

ALBI LE GÉANT

LE MEILLEUR TAUX, LE MEILLEUR PRIX, LE PLUS GRAND CHOIX

99 \$* / 2 SEMAINES
TRANSPORT ET PRÉPARATION INCLUS.

0 \$ COMPTANT

SPECTRA LX 2008



Rio EX 2008

DÉMONSTRATEUR DISPONIBLE
9995\$
Prix d'achat comptant TTP en sus.

RONDO LX 2008

TOUTES LES COULEURS
18245\$
Prix d'achat comptant TTP en sus.

SPORTAGE LX 2008

DÉMONSTRATEUR DISPONIBLE
18445\$
Prix d'achat comptant TTP en sus.

KIA KIA MOTORS
Surprenez la route

*Achat 84 mois, taux de 0,9%, taxe en sus. Photo à titre indicatif. Ces offres sont valides et en vigueur selon le programme Kia Canada et peuvent changer sans préavis.

5-5-5 PLUS QU'UNE GARANTIE
GARANTIE 5 ANS / 100 000 KM
GARANTIE 3 ANS / 50 000 KM
GARANTIE 3 ANS / 100 000 KM

www.albi.net
514 593-3033

ALLOCATION INCROYABLE POUR VOTRE ÉCHANGE
ÉCHANGE TOUTES MARQUES ACCEPTÉES
ÉCHANGE DE 500\$ À 5000\$ 500\$ DE PLUS
ÉCHANGE DE 5000\$ À 10000\$ 750\$ DE PLUS
ÉCHANGE DE 10000\$ À 30000\$ 1000\$ DE PLUS
PRÉSENTEZ CE COUPON LORS DE L'ÉVALUATION DE VOTRE VÉHICULE

Ouvert du lundi au vendredi de 9 h à 21 h
3601, rue Blériot, à côté de l'aéroport
450 474-3333

RIVIÈRE DES MILLE-ÎLES

Une surveillance accrue



Les autorités de la Ville de Terrebonne ont la rivière à l'œil.

La fonte des neiges s'étant accélérée au cours des derniers jours, le risque d'inondation demeure «élevé», et ce, plus particulièrement pour le secteur Ouest de la ville de Terrebonne.



KARINE COUSINEAU

redaction@larevue.qc.ca

Les 71 résidants plus touchés par les risques d'inondation ont été rencontrés pour une deuxième fois au cours de la fin de semaine. Des sacs de sable leur ont été remis pour sécuriser leurs fenêtres de sous-sol et leurs entrées. «Excepté pour ce qui est des rives du secteur Ouest, les rives du Vieux-Terrebonne, de l'île Saint-Jean et du secteur Lachenaie disposent d'une bonne marge de manœuvre avant d'atteindre le seuil critique d'inondation. On observait encore ce matin une légère baisse des niveaux sur l'ensemble des rives», a rassuré le maire de Terrebonne, Jean-Marc Robitaille.

Surveillance accrue

«Nous effectuons trois relevés hydriques par jour, nous parlons tous les jours avec notre firme-conseil Hydro-Météo. Nous avons eu un entretien téléphonique avec les représentants du ministère de la Sécurité publique, du ministère de l'Environnement, d'Hydro-Québec et des municipalités avoisinantes. Tout le monde suit la situation de très près et il n'est pas certain que

Terrebonne subira des inondations», a expliqué Jacques Bérubé, coordonnateur adjoint de la Sécurité civile de la Ville de Terrebonne et coordonnateur de site.

Le fait est que pour l'instant, le débit de la rivière des Mille Îles est régularisé à 780 m³/seconde par le barrage du Grand Moulin. Comme il est difficile de prévoir avec exactitude la fonte des neiges, les calculs des experts ne peuvent prédire de façon sûre si le barrage devra laisser échapper davantage d'eau, ce qui aurait pour effet de faire monter les débits et les niveaux de la rivière.

Les citoyens qui désirent se procurer le dépliant peuvent le faire en allant sur le site Internet de la Ville au www.ville.terrebonne.qc.ca ou en se rendant à l'hôtel de ville au 775, rue Saint-Jean-Baptiste. La Sécurité civile de la Ville de Terrebonne met également à jour quotidiennement la section du site Internet de la Ville et la boîte vocale (450 961-2001) qui informent sur l'état de la rivière des Mille Îles.

Chapelle et salles de réception sur place

50 ans d'expérience



Chalet des Érables



6 salles champêtre possédant:

- ♥ Air climatisé
- ♥ Terrasse privée
- ♥ Toilette privée
- ♥ Luxe impressionnant
- ♥ Forfaits à prix compétitifs

Capacité de 40 à 1000 convives

Informez-vous: 450-478-0822

384, montée Gagnon, Sainte-Anne-des-Plaines

www.chaletdeserables.com



Une nouvelle, une opinion à nous transmettre
redaction@larevue.qc.ca

CENTRE CHIROPATRIQUE DE LA PINIERE



Dr Christian Héroux
Chiropraticien



Dr Mélanie Gauvin
Chiropraticienne

PRENEZ RENDEZ-VOUS DÈS AUJOURD'HUI
tél. : 450.964.2099
3395, boul. de la Pinière, bureau 120
Terrebonne (Québec) J6X 4N1

Êtes-vous en forme pour le jardinage ?

La saison printanière rime avec travaux d'entretien ménager et de jardinage. Pour être en mesure de pratiquer ces activités sans inconforts, nous vous offrons un dépistage postural GRATUIT (valeur de 20 \$). De plus, nous vous remettrons des conseils d'étirements et d'ergonomie reliés à ces activités. Notre événement de dépistage se tiendra du 23 au 30 avril, sur rendez-vous, à notre clinique.

Appelez-nous dès maintenant pour prendre un rendez-vous.

À bientôt.

Drs Mélanie Gauvin et Christian Héroux, chiropraticiens

www.chiroterrebonne.com

On arrose... avec modération!

Avec le printemps revient la politique d'arrosage, laquelle s'étendra du 1er mai au 15 septembre. Le Ville de Mascouche ainsi que la Régie d'aqueduc intermunicipale des Moulins (RAIM) a tenu à rappeler aux citoyens, le 22 avril, l'importance de respecter cette politique.

ISABELLE DESMARAIS
presse@larevue.qc.ca

Les citoyens recevront, au cours des prochains jours, un fascicule expliquant la politique d'arrosage et indiquant les périodes permises pour l'arrosage. Comme pour les années précédentes, les citoyens des secteurs Ouest et Centre-ville disposeront de deux périodes de 90 minutes d'arrosage. De plus, parmi les règlements de la politique, rappelons que l'utilisation de tuyaux d'arrosage perforés est interdite, qu'on ne doit pas utiliser un tuyau d'arrosage pour laver son espace de stationnement ou l'extérieur de sa maison, et que toute personne utilisant un puits pour arroser doit apposer en façade une vignette délivrée par le Service de l'aménagement. De plus, un permis spécial permettant l'arrosage pour un nouvel aménagement paysager peut être émis sur demande par le Service de l'aménagement. Le remplissage des piscines est permis en tout temps, sauf lors d'une interdiction absolue d'arrosage émise par la Ville.

Gare aux patrouilleurs!
«Je sais que nous pouvons compter sur la collaboration de tous pour que l'application de cette politique remporte, encore cette année, un



On aperçoit sur la photo Lise Gagnon et Louise Fourtané Bordonado, conseillères municipales, Normand Pagé, vice-président de la Régie d'aqueduc intermunicipale des Moulins (RAIM) et conseiller municipal, Richard Marcotte, maire de Mascouche, Guillaume Tremblay, conseiller municipal, ainsi que René Desjardins, directeur à l'aménagement du territoire.

franc succès. L'objectif fondamental de cette politique est d'inciter chacun de nous à changer ses habitudes de consommation de l'eau», a affirmé le maire de Mascouche, Richard Marcotte.

Veillez noter que des patrouilleurs sillonneront les quartiers pour rappeler à tous les règlements de la politique d'arrosage et afin d'émettre des contraventions si celle-ci n'est pas respectée.

Pour connaître les périodes d'arrosage de votre secteur ou encore pour profiter de trucs pour économiser l'eau, visitez sans tarder le www.ville.mascouche.qc.ca/environnement_eau.asp.

CÉGEP DE TERREBONNE

« Tout devrait débloquer d'ici la fin de mai »

-Jean-François Therrien

Le téléphone du député de Terrebonne, Jean-François Therrien, n'a pas arrêté de sonner après la parution de l'article de La Revue concernant l'agrandissement compromis au Cégep de Terrebonne. À tel point que l'élu a convoqué les médias pour leur annoncer que tout devrait débloquer d'ici la fin de mai.

KEVIN RIOPEL
journaliste@larevue.qc.ca

Si la directrice générale du Cégep de Terrebonne, Céline Durand, a exprimé son inquiétude quant à l'utilisation des enveloppes budgétaires, M. Therrien se fait beaucoup plus optimiste devant les possibilités d'agrandissement. «Comme preuve qu'il manque de places au Cégep, le gouvernement a déjà accepté de payer pour la location de locaux. C'est donc dire qu'il comprend la nécessité d'agir dans ce dossier. Cependant, rien ne peut se faire avant le 25 avril, moment où les études de crédit seront adoptées. Chose cer-

taine, nous allons mettre de la pression à Québec pour faire avancer le dossier. Nous avons un bon contact et une bonne collaboration», assure-t-il.

M. Therrien a rappelé qu'en octobre dernier, il avait rencontré la ministre et les dirigeants du Cégep dans ce dossier. Aussi, l'établissement d'enseignement avait déposé un devis dans le but d'accueillir 1500 étudiants, et le ministère a accepté la demande pour 1300, plus ou moins 10 %.

Nouvelle carte politique

Le député de Terrebonne a aussi profité de la rencontre avec les médias pour aborder la question du redécoupage électoral. À cet effet, l'ADQ se prononce en faveur d'un maximum de 125 circonscriptions à la grandeur du Québec. En ce qui concerne Terrebonne, le parti propose que le territoire de la ville de Terrebonne soit limité à deux députés. «Les libéraux et les péquistes sont en faveur d'augmenter le nombre d'élus au Québec. Pour nous, cette manière de procéder est inconcevable. Nous laissons le processus entre les mains du Directeur général des élections. Il va procéder à des consultations auprès de la population et des députés, et tous auront la chance de se faire entendre en temps et lieu», conclut-il.

INSTALLATION et VENTE de SUPPORTS et D'ATTACHES à VÉLOS

PROMOTION 49\$*
Support à vélo à l'achat d'attache à remorque

Radiateurs La Plaine
LE SPÉCIALISTE D'ATTACHES DE REMORQUES

10,200, boul. LAURIER, (Chemin Gascon) LA PLAINE
478-2249

MAIGRIR ET VIVRE EN SANTÉ

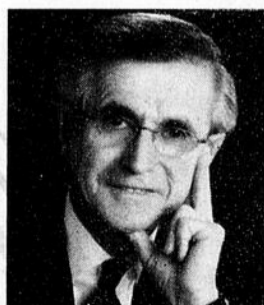

J.M. Marineau m.d.
Omnipraticien
Consultant pour diverses cliniques

7 CONDITIONS POUR NE PAS REGROSSIR

PERDRE DES LIVRES EST RELATIVEMENT FACILE, SURTOUT QUAND ON LES A PERDUES RAPIDEMENT AVEC LE JEÛNE PROTÉINÉ, MAIS CONSERVER SON POIDS SANTÉ, QUEL QUE SOIT LE RÉGIME SUIVI, EST UNE TOUTE AUTRE AFFAIRE.

VOTRE RÉUSSITE

Grâce à vos efforts fournis au jour le jour, vous avez atteint votre poids santé et vous vous êtes prouvé à vous-même que dans votre vie il n'y a pas eu que des échecs, mais aussi d'éclatantes victoires. **VOUS**

MÉRITEZ NOS FÉLICITATIONS.

NE VENDEZ PAS LA PEAU DE L'OURS...

DEVENIR MINCE EST UNE CHOSE MERVEILLEUSE QUI PEUT TRANSFORMER VOTRE VIE. Mais, quelles sont vos chances de rester mince ? Malheureusement, elles sont plutôt minces. Pourquoi ? Parce que vous vous croyez guéri une fois que vous avez obtenu votre poids désiré. Or, il en va tout autrement car c'est à ce moment-là que commence le vrai combat pour atteindre la réussite. Voyons pourquoi ?

L'OBÉSITÉ : UNE MALADIE CHRONIQUE

Un alcoolique sera toujours un alcoolique et UN OBÈSE SERA PRESQUE TOUJOURS UN OBÈSE, qu'il maintienne ou perde son surplus de poids. Toutefois, l'alcoolique ne peut réapprendre à boire, mais L'OBÈSE PEUT

RÉAPPRENDRE À MANGER. C'est là un énorme avantage. L'OBÉSITÉ EST SOUVENT UNE MALADIE CHRONIQUE qui ne se guérit pas mais QUE NOUS POUVONS MAÎTRISER comme nous le faisons pour l'asthme, le diabète, l'hypertension.

COMMENT NE PAS REGROSSIR ?

1. Accepter que votre maladie soit chronique
2. Réduire et bien gérer vos graisses alimentaires
3. Suivre le guide alimentaire canadien
4. Ne pas sauter le petit déjeuner
5. Bouger un peu plus, mais régulièrement
6. Modifier votre comportement devant la nourriture
7. Être suivi pendant au moins 2 à 5 ans par une équipe médicale

Des Seigneurs Ford à Terrebonne : 35 ans d'histoire

Le concessionnaire automobile Des Seigneurs Ford, à Terrebonne, a fêté son 35e anniversaire le samedi 19 avril, à la cabane à sucre Paquette, à Sainte-Anne-des-Plaines. Les employés de l'entreprise et leurs familles étaient sur place pour l'événement.

SIMON DESSUREAULT

redaction@larevue.qc.ca

«On célèbre nos 35 ans en affaires avec mes parents ainsi que tous les employés accompagnés de leur conjoint/conjointe et de leurs enfants, a lancé Cristina Di Lazzaro, vice-présidente de Des Seigneurs Ford. On reflète le caractère familial de notre entreprise avec cette fête à la cabane à sucre.»

Le père de Cristina Di Lazzaro, Michele Di Lazzaro, a fondé Des Seigneurs Ford en 1973. Ses deux enfants en ont hérité durant les années 1990. Cristina y a débuté en 1995, et son frère Pasquale, directeur des véhicules d'occasion, a commencé un peu avant, en 1993. L'entreprise compte 25 employés, dont Nicole Lachapelle, qui y est comptable depuis 33 ans. «On se compte chanceux, mon frère et moi, d'avoir cet héritage-là, car l'entreprise est une richesse pour nous, a déclaré Mme Di Lazzaro. On est aussi

très honoré de la confiance que mes parents nous ont démontrée en nous laissant poursuivre l'évolution du commerce.»

Des services multiples

Des Seigneurs Ford vend des véhicules neufs et usagers, offre le service de réparation, de livraison des pièces, de carrosserie, et il est aussi doté d'un volet classe affaires pour les véhicules commerciaux. On y offre également le service de remorquage 24 h, celui d'esthétique, des cliniques d'information, l'entreposage de pneus et l'assistance routière.

Le concessionnaire donne aussi la chance de redorer son crédit avec le programme de deuxième chance au crédit. Il est conçu pour ceux qui ont déjà eu du crédit, mais qui ont rencontré certaines embûches ayant affecté négativement leur cote auprès des institutions financières.

Solidarité dans les moments plus difficiles

Des Seigneurs Ford a su passer au travers des épreuves durant des années en encadrant bien ses employés. «Mon père a connu une période plus difficile au début des années 1980, car il y a eu un crash économique, explique Mme Di Lazzaro. Mais il a toujours été proche de ses employés. C'est l'une des choses qui a fait notre succès.»

L'arrivée d'un deuxième concessionnaire Ford dans la région a aussi rendu la tâche un peu plus difficile. Ce dernier a remplacé le concessionnaire Mercury, qui n'existe plus au Canada. On

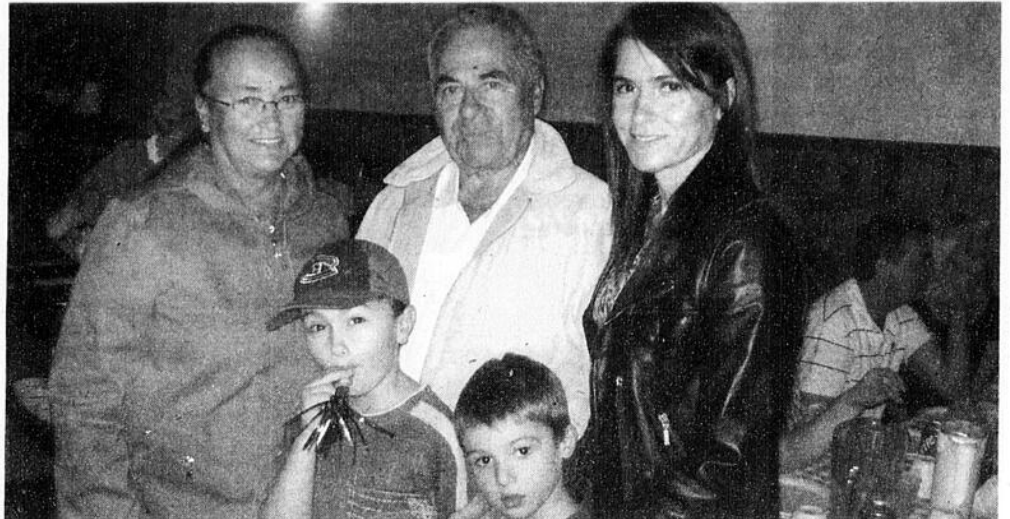

Voici (de gauche à droite) Lizette Di Lazzaro aux côtés de son mari, Michele Di Lazzaro, fondateur de Des Seigneurs Ford, ainsi que de Cristina Di Lazzaro, leur fille, qui est vice-présidente du concessionnaire, et ses deux garçons, Alec et Jayden.

s'est retrouvé deux concessionnaires Ford à Terrebonne quand Mercury s'est converti en Ford, a dit Mme Di Lazzaro. Ça diminue le nombre de nos ventes au niveau global.»

Changements majeurs

D'importantes modifications ont été apportées chez Des Seigneurs Ford depuis le début des années 2000. «On a fait, en 2001, des rénovations majeures au coût d'un million de dollars, rapporte la vice-présidente. On a réaménagé le "dealer" au complet. On a acquis la bâtisse à

côté et on a agrandi.»

Prochain défis

Des Seigneurs Ford a encore d'importants projets d'agrandissement. «On voudrait accroître le marché des voitures usagées, a souligné Mme Di Lazzaro. À cet effet, on voudrait acheter un terrain pour grossir davantage l'espace destiné à ce type de véhicules.»

Des Seigneurs Ford est situé au 893, rue Léon-Martel à Terrebonne. Le service de vente est ouvert de 9 h à 21 h du lundi au vendredi.



30 minutes GRATUITES

à l'achat d'un massage de 60 minutes. Valeur de 50\$

Je me présente, Annie Doucet, massothérapeute, thérapeute diplômée et membre de l'A.M.Q.

Je suis propriétaire du nouveau Centre de Santé et Esthétique au 3465, boul. La Pinière à Terrebonne, et vous invite à prendre rendez-vous pour un doux moment, dans un endroit paisible ou le calme, la tranquillité et la santé sont mes priorités.

Au plaisir de vous rencontrer ou de vous revoir.

du Lundi au Samedi de 10 h à 21 h
Dimanche de 10 h à 16 h

3465, boul. La Pinière, suite 201
Terrebonne
514 713-2163

GANGS DE RUE

Recrutement sans implantation

La ville de Terrebonne serait dans la mire du ministère de la Sécurité publique du Québec, qui y déploierait de vastes mesures pour lutter contre le phénomène des gangs de rue.



KARINE COUSINEAU

redaction@larevue.qc.ca

Le ministère de la Sécurité publique note que le phénomène de gangs de rue n'est pas répandu sur l'ensemble du territoire et qu'il se concentre dans les grands centres. On pense ici aux villes de Québec, Sherbrooke, Gatineau, Laval, Saint-Jérôme et Longueuil. Les municipalités de Repentigny et Terrebonne attirent aussi, dans une moindre mesure, l'attention des forces policières.

Selon les informations recueillies par le chroniqueur judiciaire Claude Poirier, la situation n'est pas encore alarmante chez nous. «À ma connaissance, aucun gang de rue n'est implanté dans la région de Terrebonne. Toutefois, certains membres de gangs viennent faire un tour dans la région et font du recrutement», affirme M. Poirier.

Prévention

Le ministère de la Sécurité publique du Québec

a annoncé en décembre qu'une tranche de 17,6 M\$ était dégagée sur une période de trois ans pour prévenir le phénomène. Ce volet préventif vise notamment à soutenir des projets communautaires pour endiguer l'adhésion des jeunes aux gangs de rue et leur recrutement à

des fins d'exploitation sexuelle.

Dans la région, les corps policiers de Terrebonne et Mascouche encouragent les jeunes depuis quelques années à choisir le bon gang à travers un programme de prévention au phénomène de gangs de rue.

TERREBONNE

Les pompiers et la Ville en sont venus à une entente

Le syndicat des pompiers de Terrebonne et la Ville en sont enfin venus à une entente. Quinze mois après la fin du dernier contrat de travail des pompiers, voilà qu'une nouvelle convention collective sera en vigueur sous peu.

Une entente de principe est intervenue entre les deux parties la semaine passée. Elle devra être présentée aux membres du syndicat au cours des prochains jours. Lorsque ces derniers l'auront signée, l'entente entrera en vigueur. «Il s'agit d'une bonne entente, mais je ne peux pas, pour le moment, en divulguer

plus», a fait savoir Patrick Farley, représentant syndical.

Les deux parties ne peuvent commenter l'entente avant qu'elle ne soit ratifiée par les membres. Les effectifs, le temps de réponse et le territoire desservi étaient au cœur du litige.

Le Service des incendies de Terrebonne compte 88 personnes incluant l'état-major. Une nouvelle caserne a été construite à Lachenaie en 2005 et une autre est prévue près du stationnement incitatif.

La MRC Les Moulins a été la première MRC au Québec à recevoir du gouvernement du Québec son certificat de conformité au schéma de risque incendie. (KC)



INSPECTÉ ON L'A!
GARANTIE

M. Jean-Harmel Joseph
Conseiller véhicules d'occasions

- COMPAREZ
- LE SERVICE
- LE KILOMÉTRAGE
- LE PRIX
- HISTORIQUE REMIS
- CARTE D'ESSENCE 100\$
- LE RAPPORT D'INSPECTION



NISSAN ALTIMA 2.5S Extra 2005
Automatique, gr. électrique, a/c, radio cd, ordinateur de bord, moteur 2.5L, 4 cyl., allèger, impeccable. Seulement 56,000km. 14 900\$. #T08-048



NISSAN VERSA 1.8 2007
Manuelle 6 vit., radio cd, miroirs électriques et chauffants, 6 coussins gonflables! La meilleure en sécurité dans les sous-compactes. Seulement 15 km (neuve) 13,900\$. #A07-527



NISSAN ALTIMA 2.5S Extra 2004
Automatique, gr. électrique, radio cd, siège conducteur électrique, ordinateur de bord, a/c très bien entretenu 65,000km. 13,900\$. #U08-010



NISSAN X-TRAIL SE 2005
Automatique 4x4, toit ouvrant pana., gr. électrique, radio 6 cd, sièges chauffants, blanc porlé, 68,000km. Véhicule très réputé! 19,495\$



NISSAN MURANO SL 2003
Traction intégral, a/c, gr. électrique, radio 6 cd, Bose, toit ouvrant, ordinateur de bord, capacité de remorquage 3,500lb. Très bonne agrément de conduite! 126,000km. 18,995\$ #A08-359A



NISSAN X-TRAIL SE 2006
Automatique, 4x4, radio 6 cd, sièges chauffants, toit ouvrant pana., gr. électrique, a/c, amateurs de camping ce véhicule est fait pour vous! 75,000km. 20,995\$. #U08-007



GRENIER NISSAN 1275, montée Masson, Terrebonne Tél. : (450) 471-9444

L'urgence d'agir

Le vendredi 11 avril, Louis-Gilles Francoeur publiait un article déstabilisant dans les pages du journal «Le Devoir». Son article traitait des activités de la Ville de Terrebonne en termes de protection de l'environnement et notamment des milieux humides.

M'étant moi-même voué corps et âme à ce dossier au sein du Comité Environnement les Moulins (CEM), et bien avant, je ne pouvais passer sous silence mes impressions quant au dossier de la protection des milieux humides de Terrebonne.

«J'entends appuyer sans réserve toute initiative sérieuse visant l'amélioration de notre environnement.» C'est en ces termes que Jean-Marc Robitaille s'exprimait le 18 octobre 1988 dans le journal «La Revue», alors qu'il sollicitait son premier mandat comme député conservateur du comté de Terrebonne. J'avais six ans et mes préoccupations écologistes se limitaient à la capture d'insectes de tous genres dans la cour arrière de la maison familiale.

Plus de 15 000 ans avant l'arrivée des Européens en Amérique, Terrebonne était recouverte par un énorme glacier qui se mit à fondre, laissant place à une immense étendue d'eau, la mer de Champlain. Cet énorme lac salé allait donner naissance au fleuve Saint-Laurent et à ses basses terres. À Terrebonne, la mer de Champlain nous laissa un trésor, une vaste étendue d'argile dont les propriétés imperméables allaient donner naissance, au cours des 10 derniers millénaires, à ce que nous appelons aujourd'hui les tourbières de Terrebonne.

Ces tourbières, qui se sont formées au rythme de moins d'un millimètre par an pendant 100 siècles, nous ont rendu d'innombrables services depuis la construction de notre ville, mais également bien avant. Elles ont permis de nettoyer l'air que nous respirons pour l'équivalent de la pollution annuelle générée par plus d'un million d'automobiles. Elles ont entretenu sur notre territoire une quantité plus qu'impressionnante d'espèces animales et végétales dont certaines sont aujourd'hui en péril au Québec. Elles ont permis la purification de l'eau de nos deux rivières depuis les premiers instants de leur existence. Elles ont calmé la furie de la rivière des Mille Îles tous les printemps en ralentissant l'arrivée de l'eau issue de la fonte de neige vers ce cours d'eau instable.

Actuellement, la Ville de Terrebonne souhaite développer un immense parc industriel à l'endroit où se trouvent ces terres humides. Bien sûr, il est légitime et souhaitable qu'une ville se développe sur le plan économique... mais aurions-nous choisi le mauvais terrain?

Lors d'une de mes recherches sur les terres humides, je suis tombé sur une brillante étude réalisée par un groupe d'éminents scientifiques américains. Ceux-ci ont relevé le défi de calculer la valeur économique des services rendus par les écosystèmes à la population. Saviez-vous que depuis votre arrivée à Terrebonne, ces écosystèmes ignorés par la majorité de la population vous rendent des services équivalents à plus de 11 millions de dollars par année? Saviez-vous également qu'ils sont aussi efficaces pour retenir les inondations qu'un lac dont la superficie serait égale à plus de 2300 terrains de football? Certainement, nos tourbières sont un paradis pour de nombreuses grenouilles, mais elles sont également une source de sécurité, de confort et de prospérité pour chacun des citoyens et chacune des citoyennes de la région.

J'invite fortement les Terrebonniens et les Terrebonniennes à prendre un instant pour réfléchir à ce qu'ils souhaitent pour l'avenir de leur ville et des enfants qu'ils y élèvent. La Ville de Terrebonne, c'est près de 100 000 citoyens et citoyennes dont le devoir est de s'exprimer et des élus dont le devoir est de vous écouter. Le pire geste serait de ne rien faire.

Il y a 20 ans, l'on disait vouloir «appuyer sans réserve toute initiative sérieuse visant l'amélioration de notre environnement»; maintenant, passons à l'action!

Laurent Lévesque
Vice-président
Comité Environnement les Moulins

VENTE ÉTIQUETTES ROUGES

Les écolonomies : rouler vert c'est moins cher.



Disponible en 2 et 4 roues motrices

Matrix 2009

ARRIVE

À partir de 15 705\$^{***} +TTP

Corolla 2009

ARRIVE

À partir de 14 565\$^{***} +TTP

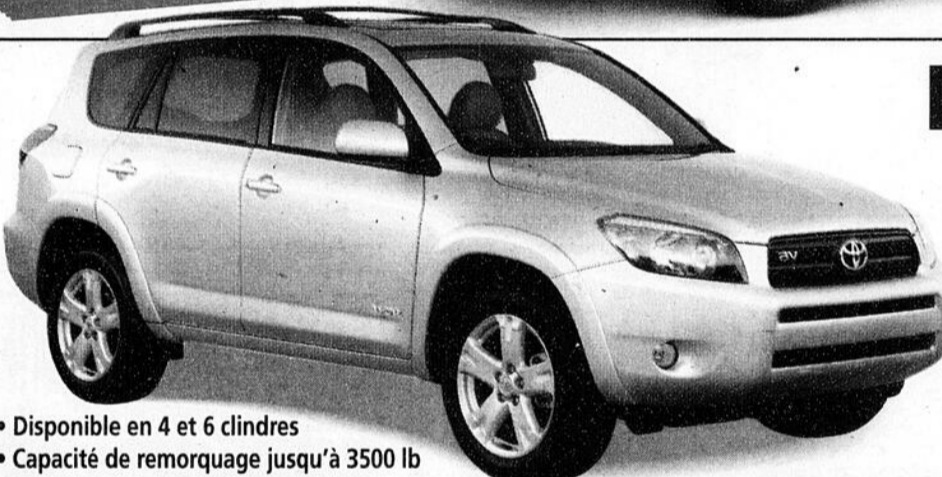

RAV4 2008

Prix à partir 27 400\$^{TTP}

349\$/mois^{*} + tx
0\$ dépôt de sécurité
1^{er} versement gratuit

- Disponible en 4 et 6 cylindres
- Capacité de remorquage jusqu'à 3500 lb

LIQUIDATION MODÈLES 2008

Corolla 2008

169\$/mois^{*} + tx
0\$ dépôt de sécurité
1^{er} versement gratuit



12 en inventaire

Financement à partir de 0,9%

+ 1000\$ REMISE DE

EN PRIME D'ENCOURAGEMENT À L'ÉCONOMIE DE CARBURANT DU GOUVERNEMENT FÉDÉRAL

Yaris 2008

Plein d'essence, assistance routière et tapis inclus

à l'achat à partir de 13 165\$^{TTP}



149\$/mois^{*} + tx
0\$ dépôt de sécurité
1^{er} versement gratuit

Financement à partir de 0,9%

+ 1000\$ REMISE DE

EN PRIME D'ENCOURAGEMENT À L'ÉCONOMIE DE CARBURANT DU GOUVERNEMENT FÉDÉRAL

léveillé TOYOTA

1369 montée Masson, Terrebonne

450 471-4117

*Corolla 2008, location 60 mois, comptant 2 521\$ + tx ou échange équivalent VDR 5209\$ + tx, 24 000 km/an, 0,07\$/km add.
*Yaris 2008, location 60 mois, comptant 2 297\$ + tx ou échange équivalent VDR 4 476\$ + tx, 24 000 km/an, 0,07\$/km add. Rav4 2008 location 48 mois, 2112\$ comptant + tx ou échange équivalent, VDR 13 152\$ + tx, 24 000km/an, 0,10\$/km add.
Rabais aux diplômés selon le modèle. * Plus taxes, transport et préparation. Photos à titre indicatif.

Exclusif à Léveillé Toyota
VENTE - SERVICE - PIÈCES
OUVERT
JUSQU'À 21h

23

23

23

Festin de homards à volonté

Vendredi 2 mai 2008

SOUPIR HAUT DE GAMME

Billetterie
450 966-1536
Voir page B-18

LA CAISSE POPULAIRE
DESJARDINS TERREBONNE
EST FIÈRE DE PRÉSENTER
SES JEUNES DIRIGEANTS
STAGIAIRES.

PROGRAMME
**JEUNE
DIRIGEANT
STAGIAIRE**



Laurie Thérien-Touchette

Étudiante au Baccalauréat en administration des affaires
HEC Montréal

« Être jeune dirigeante stagiaire me permet de me familiariser avec le rôle d'administrateur au sein d'une coopérative d'envergure et de confirmer mon intérêt pour le milieu des affaires. C'est une expérience des plus enrichissantes et pertinentes dans mon cheminement. »



Olivier Provost-Marchand

Étudiant au Baccalauréat en administration des affaires –
comptabilité, HEC Montréal

« Le programme Jeune dirigeant stagiaire Desjardins est une expérience fort enrichissante tant sur le plan personnel que professionnel. C'est une chance de pouvoir côtoyer des gens d'expérience et, par la même occasion, d'aiguiser mon sens des affaires tout en contribuant à la communauté. »

Caisse populaire Desjardins Terrebonne
André Shatskoff, directeur général
450 471-3735

Siège social
513, rue Masson, Terrebonne

Centres de services
1299, boul. des Seigneurs, Terrebonne
2250, chemin Gascon, Terrebonne
1365, Grande-Allée, Lachenaie
1101, rang Saint-François, Terrebonne

www.caisseterrebonne.com



Conjuguer avoirs et êtres

ENVIRONNEMENT

ENVIRONNEMENT

Terrebonne parmi les pionniers

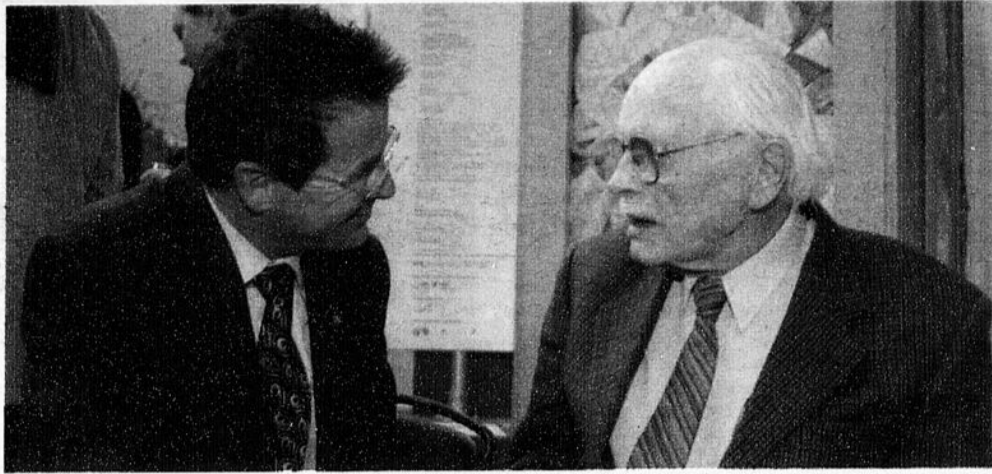

Le maire de Terrebonne, Jean-Marc Robitaille, en grande discussion avec l'écologiste Frédéric Back.

Dans le cadre des activités du Jour de la Terre Québec 2008, Terrebonne a été sélectionnée, parmi l'ensemble des villes du Québec, pour faire partie du comité-conseil participant à l'élaboration du Programme Écomunicipalité.

Ce programme servira à aiguiller les municipalités désireuses de se doter d'une politique et de mettre en lumière leur rôle en matière de développement durable.

Formé de neuf maires de villes proactives en environnement et de trois experts choisis pour leur expérience et leur intérêt en matière de villes et d'environnement, le comité-conseil regroupe bien sûr la Ville de Terrebonne, mais aussi les villes d'Amqui, Baie-Saint-Paul, Chelsea, Lantier, Montréal, Québec, Sorel-Tracy et Victoriaville.

« En 2008, il est impératif de souscrire au développement durable, d'envisager de nouvelles façons de faire, de changer nos perspectives. Ce programme permettra aux municipalités de compter sur une panoplie d'outils pour

mettre en œuvre le développement durable sur leur territoire », a souligné Jean-Marc Robitaille.

Le maire de même que le président de la Commission de la gestion et de l'entretien du territoire, de l'environnement et du patrimoine et conseiller municipal, Jean-Luc Labrecque, ont dernièrement participé à des rencontres pour discuter de la politique environnementale de Ville de Terrebonne et de son Plan vert. Lors de ces entretiens, l'historique, le contenu et les raisons du succès de la politique et de son plan d'action ont été abordés.

Lors de sa conférence de presse, le Jour de la Terre a également convié de distingués invités de tous les milieux (environnement, affaires et culture), dont le maire de la Ville de Terrebonne, à formuler leur vœu pour la planète sous forme de vidéos. Ces vidéos seront sous peu accessibles au www.jourdelaterre.tv.

« En ce jour de la Terre, je souhaite, pour notre planète, que toutes les municipalités du Québec se dotent d'une politique environnementale et d'un plan d'action, qu'elles passent de la parole aux actes », tel est le vœu du maire de Terrebonne.

Licence RBQ 8101-7154-18
Multi FENÊTRES

LE SPÉCIALISTE DE CONFIANCE POUR TOUS VOS BESOINS DE PORTES & FENÊTRES



MANUFACTURIER PVC • HYBRIDE HAUT DE GAMME

**Nous sommes
déménagé!**

*Venez nous
visiter...*



Recherchez le symbole
ENERGY STAR® sur nos produits.
Il indique que le produit respecte les
lignes directrices ENERGY STAR®
en matière d'efficacité énergétique.



Anciennement à Charlemagne

**507
Montée Masson
Mascouche
450.474.8855**

OUVERT: DU LUNDI AU MERCREDI 9H-17H30 • JEUDI ET VENDREDI 9H-20H • SAMEDI 9H-13H.

**PÉPINIÈRE
DU QUÉBEC**

Maintenant Ouvert!

Fafard
**Engrais
à gazon Fafard
Naturel**

3 étapes
2690pi²
Sac de 12 kg

59,95\$

**Huile
de dormance**

500 ml

7,95\$

**Bouillie
Souffrée**

1 litre

10,49\$

**ou
Achetez le Duo
pour**

16,49\$

Fafard
**Terreau d'empotage
Tout usage
Fafard**

Sac de 30 litres

3,99\$
rég. 4,49

Tourbe cultivée
Petite ou grande quantité



La vraie place du **Vrac** **MINI CARRIÈRE**

**VEZ
CHERCHER**

**Prix à la verge aux 6 roues aux 10 roues
5 CAMIONS POUR MIEUX VOUS SERVIR**

**FAITES
LIVRER**



LIVRAISON

**ICI TOUTE NOTRE TERRE EST TAMISÉE
TAMISÉE = QUALITÉ = PÉPINIÈRE DU QUÉBEC**
• Terre à gazon (Top soil) tamisée • Poussière de pierre • Terre mixte préparée tamisée
• Pierre 0-3/4 - 3/4 propre • Terre noire tamisée • Sable • Tourbe cultivée

Heures
d'ouverture
Lundi au vendredi
8h à 18h
Samedi et dimanche
9h à 17h

1560, Chemin Gascon, Terrebonne • (450) 471-6860

Venez passer une belle Journey chez Trois Diamants

Dodge Journey 2009

À partir de

299\$*
/mois
0\$ comptant



Ajoutez
l'ensemble
extérieur
pour
seulement
8\$** /mois

Ajoutez
l'ensemble
populaire
pour
seulement
16\$** /mois

Gagnez un iPod Nano
Envoyez un E-mail
pour participer
ventestda@videotron.ca



Propriétaires de RAM et Dakota, on rachète votre bail



*Location 24 mois, 20,400km/an, 0\$ comptant. T.T.P. en sus, photo à titre indicatif.
**Taxes en sus.

3035, ch. Gascon, Mascouche • (450) 477-3322

Sortie 
nord de la 640

www.larevue.qc.ca • LA REVUE • Le mercredi 23 avril 2008 • PAGE A-15

23

23

23

Le développement durable a besoin de vous

À la suite du succès des deux premiers rendez-vous annuels sur le développement durable dans la MRC Les Moulins organisés par le Comité de développement

social, voilà que les organisateurs invitent la population à prendre part à un troisième événement du genre le samedi 10 mai, de 8 h 30 à 13 h 30.



André Shatskoff, de la Caisse populaire Desjardins Terrebonne, Claude Bégin, de l'Agence de la santé et des services sociaux de Lanaudière, Jean-François Lévesque, cde la vie associative à la Ville de Terrebonne, Marie-Claude Lamarche, conseillère municipale à Terrebonne, Alain Vézina, de la Commission scolaire des Affluents, Diane Hamelin, du Carrefour jeunesse-emploi des Moulins, Daniel Pilon, de la MRC Les Moulins, Denise Paquette, conseillère municipale à Mascouche, Martin Léveillé, de la Caisse populaire Le Manoir, et Robert Lagrange, du CLSC Lamater. (Photo : Kevin Riopel)

«Soyez à l'endroit que vous voulez»

Lentilles de lunettes sans traitement

Simple Vision	39\$/paire
Double foyer	59\$/paire
Progressif de qualité.....	169\$/paire
Progressif HDsupérieur.....	389\$/paire

Incluant antireflet, antiéblouissement et facile à nettoyer

Prescriptions de l'extérieur acceptées

Pierre Bouchard O.O.D.

LE LUNETIER.com

450 966-0086
103, montée Masson, Mascouche
(dans le mégacentre, en face du Future Shop)
Télécopieur : 450 966-9132

Examen de la vue et laboratoire sur place (Taillage, montage en 30 minutes)

Ajustement de lentilles cornéennes Plus de 2000 montures sur place

«La rencontre vise essentiellement à valider, auprès des citoyens et des intervenants de la MRC Les Moulins, les résultats des deux premiers rendez-vous sur le développement durable portant sur la vision 2021, ainsi qu'à amorcer une réflexion sur l'engagement individuel et collectif pour la réalisation de projets en développement durable.

Nous espérons qu'une centaine de personnes vont venir partager leur vision des choses au cours de cette journée. Ce n'est d'ailleurs pas un hasard si nous tenons pour la première fois cette journée un samedi. Pour que la démarche ait un sens, les gens doivent se l'approprier», explique Robert Lagrange, organisateur communautaire au CLSC Lamater.

Au cours de la journée, les gens présents participeront à deux ateliers en plus d'entendre une conférence sur la stratégie en développement

durable du gouvernement du Québec, qui sera donnée par Robert Lauzon, directeur au bureau de coordination du développement durable. «Ce qui est intéressant, c'est que M. Lauzon ne va pas seulement venir nous parler, il va participer à nos ateliers pendant toute la durée du rendez-vous, nous guidant mieux dans la démarche», souligne M. Lagrange.

Ceux qui désirent assister à la rencontre du 10 mai qui se déroulera au Centre Angora, situé au 4125, rue d'Argenson, à Terrebonne, sont invités à s'inscrire en ligne sur le site www.cjemoullins.org ou encore à se procurer le formulaire d'inscription au Carrefour jeunesse-emploi des Moulins (640, rue Langlois, bureau 3, Terrebonne). À noter que la rencontre est gratuite, et ce, grâce à la participation financière des caisses populaires Desjardins Le Manoir et Terrebonne. (KR)

«La Caisse Le Manoir c'est cool!»

Tu es invité à venir passer un après-midi super cool à la Caisse populaire Desjardins Le Manoir.

Nous te proposons de :

Voir et manipuler des animaux exotiques en compagnie des animateurs d'Éduca-Zoo.

Assister aux prestations de FREDO le magicien.

Courir la chance de gagner de nombreux prix de présence dont une magnifique bicyclette d'une valeur de 400\$.

Te régaler avec des collations succulentes.

Et surtout t'amuser à fond !

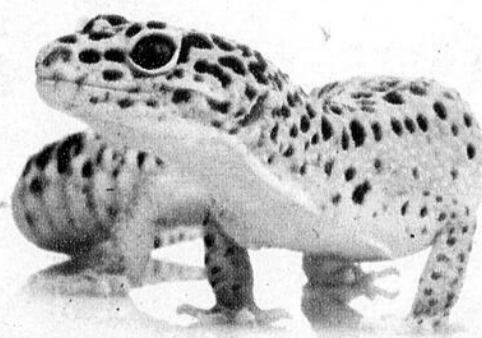
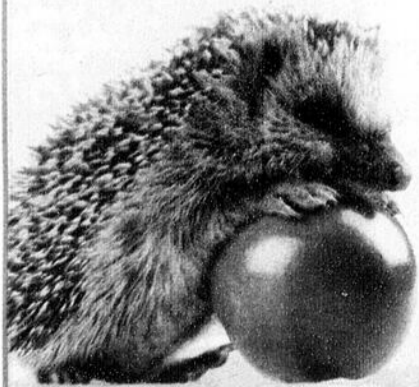

Gratuit

Desjardins
Caisse populaire
Le Manoir

Samedi le 31 mai de 13 h 30 à 15 h 30 à la Caisse populaire Desjardins Le Manoir au 820, montée Masson, Mascouche.

Pour information contactez Marie-Joëlle au 450 474.2474 poste 271

C'EST UN RENDEZ-VOUS!

TERREBONNE

La revitalisation des artères toujours d'actualité

Même si le projet de revitalisation des artères à Terrebonne semble inactif sur le pan visuel, le comité, lui, a déjà un travail considérable. Dès l'automne, le projet passera de sa phase papier à une phase visible.



Maintenant que les études de circulation ont été complétées, les membres du comité de revitalisation planchent sur le cadre réglementaire. «Nous sommes actuellement en train de rédiger le cadre réglementaire. Ce document va nous permettre de grandes avancées. Le cadre devrait être approuvé par les membres du conseil municipal ce printemps», fait savoir Sylvain Tousignant, conseiller municipal et membre du comité de revitalisation des artères.

Pour le moment, la revitalisation des artères repose sur la bonne volonté des commerçants. «Parallèlement, nous faisons de la gestion par projet. Chaque nouveau projet commercial qui est proposé à la Ville est sensibilisé au projet de revitalisation des artères. Toutefois, comme nous n'avons toujours pas de cadre réglementaire, les commerçants se sont montrés conciliants», ajoute M. Tousignant.

À ce jour, IGA Extra du boulevard des Seigneurs, le Complexe Les Experts ainsi que le restaurant Napoli ont appliqué les principes de la revitalisation à leur commerce.

Premiers investissements

«Dès que le cadre réglementaire sera adopté, nous pourrons faire un agenda de planification des investissements publics», note le conseiller municipal. Le premier secteur visé est l'intersection du chemin Gascon et de la rue Angora.

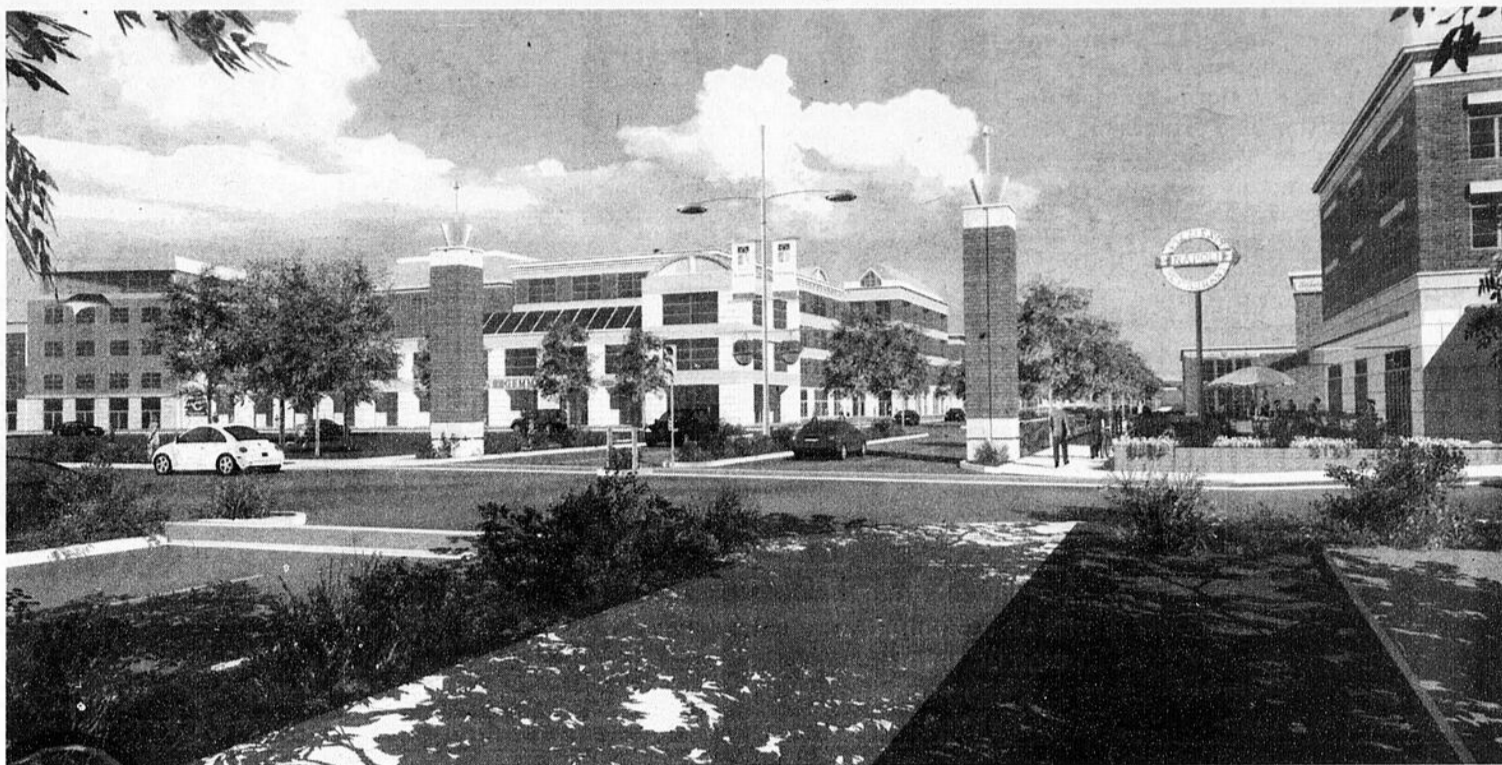

Voici l'allure que prendront les rues de Terrebonne après la revitalisation des artères.

«L'intersection de ces rues n'est pas perpendiculaire, nous allons donc la réaménager afin que la circulation y soit plus fluide», explique-t-il, d'autant plus qu'un projet commercial et résidentiel pourrait voir le jour à l'arrière. L'intersection deviendra donc une voie de circulation majeure. Ensuite, d'autres travaux se réaliseront d'abord sur le boulevard des Seigneurs.

La revitalisation des artères vise à rendre plus accessible le centre-ville aux piétons et aux cyclistes ainsi qu'à le rendre plus attrayant.

la Revue Une nouvelle, une opinion à nous transmettre redaction@larevue.qc.ca

Vous devez venir voir et essayer...

La nouvelle Forester 2009



Complètement redessinée

À partir de seulement **25 795 \$***

Vous serez surpris!



REPENTIGNY

SUBARU

Notre priorité bien vous servir!

www.subarurepentigny.com

450 585-9950

SUBARU REPENTIGNY
575, rue Notre-Dame,

*T.T.P. en sus

Experts en location
LOU-TEC

Papa oublie toujours de ranger ses jouets!

Tout pour vos travaux 2008

Expert en location
Commercial * Industriel * Résidentiel

- * PROPANE * Béton
- * Livraison
- * Location de camions

Location A. et C. Inc.

Terrebonne	1720, chemin Gascon	450 471-2330
La Plaine	6560, boul. Laurier	450 477-0353
Montréal	1646, Henri-Bourassa E.	514 381-4439

LOU-TEC

Coupon-rabais 5\$

*Applicable en tout temps.
*Applicable sur location (20\$ et+)

REVUE 2008

23

23

23

Le développement durable à l'honneur à Mascouche

Citoyens, élus municipaux et gestionnaires engagés s'unissent pour créer la Commission consultative permanente en développement durable afin d'assister et d'orienter le conseil municipal de Mascouche en matière d'environnement et de gestion responsable.



KEVIN RIOPEL

journaliste@larevue.qc.ca

Cette nouvelle annonce concernant le développement durable s'est faite le 16 avril et a permis de présenter les sept membres qui siègeront à la commission, ainsi que leurs deux remplaçants. Le maire de Mascouche, Richard Marcotte, s'est d'ailleurs dit impressionné par cette équipe. «Nous misons sur un comité assez exceptionnel qui va donner des balises en matière de développement durable. Je suis convaincu que tous ensemble, nous allons être en mesure de mettre de l'avant des moyens adaptables et concrets pour rejoindre nos citoyens», a-t-il souligné.

Ces neuf personnes auront pour mandat de doter Mascouche d'une politique durable et de gestion responsable, et de coordonner la mise en place d'un plan d'action et d'indicateurs de performance permettant de mesurer la progression de ce dernier. De plus, elles devront présenter une politique d'intégration des principes de développement durable et de gestion responsable dans la mission municipale, en plus de collaborer à la diffusion, auprès des citoyens, de ces principes.

Un des membres du comité consultatif d'urbanisme, Serge Carignan, qui a parrainé la mise sur pied de la commission, a rappelé en des mots simples ce qu'est le développement. «C'est le gros bon sens. Quand vient le temps de réa-



Assis à l'avant, on reconnaît la vice-présidente de la Commission consultative permanente en développement durable, Louise Fourtané Bordonado, le maire de Mascouche, Richard Marcotte, la présidente de la commission, Denise Cloutier, qui sont accompagnés des membres Dominique Roy, Michel Jobin, Serge Carignan, Donald Mailly, Michel Reynolds, Lyne Talbot et Katheryne O'Connor. (Photo : Kevin Riopel)

liser un projet, il faut se demander si c'est faisable, si c'est économiquement rentable et si c'est socialement acceptable. Si la réponse est oui à tout ça, on fait du développement durable. Les citoyens peuvent aussi faire leur part au quotidien en appliquant une multitude de petits gestes», a-t-il souligné.

Embarquez-vous aussi

Denise Cloutier, présidente de la Commission consultative permanente en développement durable, a aussi souligné que les citoyens pourront s'engager à faire leur part dans le cadre du Jour de la Terre, qui se tiendra le 22 avril : «Nous demandons aux Mascouchois de se rendre sur le

site Internet de la Ville afin de signer un engagement du citoyen responsable. Ce geste consiste à endosser une dizaine d'initiatives permettant de respecter les valeurs du développement durable.» Ceux qui veulent apposer leur signature sur le document peuvent le faire en se rendant au www.ville.mascouche.qc.ca.

GANGS DE RUE

Les échos du conseil

La séance du conseil municipal de Mascouche du 21 avril a permis d'apprendre que la Ville va imposer des pénalités à Transport et Excavation Mascouche et à Gauvreau & Fils Excavation à la suite du déneigement de

l'hiver.

La Ville réclame un montant total de 7000 \$ à Transport et Excavation Mascouche pour le non-respect de quatre clauses du contrat liant les deux parties ainsi que 1000 \$ à Gauvreau & Fils Excavation pour ne pas avoir respecté un élément du contrat.

Le dossier de la palestre avance à grand pas. Ainsi, la Ville a octroyé les contrats de services professionnels d'ingénieurs et d'architectes pour la construction de la palestre. De plus, la Com-

mission scolaire des Affluents et la Ville ont signé le protocole d'entente visant à finaliser les détails concernant les heures d'utilisation pour chacune des parties.

Les citoyens sont invités à poser des gestes responsables en ce qui concerne le développement durable. À cet effet, le conseil a invité les citoyens à se rendre sur le site Internet de la Ville (www.ville.mascouche.qc.ca) afin qu'ils s'engagent par écrit à adopter des petits gestes qui feront toute la différence. (KR)

NOUVELLE ADRESSE

Centre de Psychologie des Moulins
s.e.n.c.

8 psychologues

Psychothérapie
individuelle et conjugale

- Stress • Anxiété • Peur
- Dépression • Épuisement professionnel
- Estime de soi • Conflits de couple
- Difficultés relationnelles • Situation de crise

730, rue St-Louis, Terrebonne
(coin montée Masson)
450 492-4135
450 966-0134

Plus de 14 000 visiteurs sur Immobilier Terrebonne

Depuis le lancement de la campagne le 1er mars, plus de 14 000 visiteurs ont cliqué sur immobilier-terrebonne.com. Et ce n'est qu'un début, le nombre de visiteurs par jour, maintenant à 680, devrait continuer à augmenter jusqu'à la mi-juillet.

La campagne semble susciter l'intérêt des gens. La Ville de Terrebonne a d'ailleurs procédé à une mise à jour complète du site Internet, des cartes aux fiches des modèles. Deux nouveaux liens ont été ajoutés pour faciliter la recherche de mai-

sons. Il est maintenant possible de visualiser les modèles de maisons de chaque projet immobilier à partir du mode de recherche «liste des projets». Les acheteurs potentiels peuvent également trouver les modèles de chaque constructeur en passant par la section «partenaires bâtisseurs». Rappelons que la campagne, axée sur la qualité de vie exceptionnelle que l'on retrouve à Terrebonne, a été lancée le 1er mars. Des panneaux routiers ont été installés le long des autoroutes du grand Montréal. Des publicités dans les journaux locaux et des messages radio sont également diffusés.

Service professionnel

D'INSTALLATION

PORTES ET FENÊTRES

Prise de mesures **GRATUITE**

Achetez vous-même vos portes et fenêtres.
Nous les installons.

Plusieurs dates d'installations encore disponibles.

RBQ: 8339-3264-57

TERRAYMAX INC. Cell.: 514-862-5651

Travail garanti

Le ruisseau de Feu : les travaux sont entamés

Après 20 ans de labeur et de discussions, les travaux visant à préserver un des derniers vestiges de la plaine inondable de la couronne nord de Montréal sont commencés. C'est ce qu'a annoncé l'organisme environnemental Canards Illimités Canada à l'occasion d'un souper-bénéfice tenu le 12 avril au Centre de golf Le Versant, à Terrebonne.

JEAN-MARC GILBERT

redaction@larevue.qc.ca

Ce projet, qui coûtera 1,5 M\$, vise à restaurer un territoire de 100 hectares situé à Terrebonne. Il s'agit du plus gros projet du genre en milieu urbain au Québec. En plus d'abriter une vingtaine d'espèces de poissons et trois fois plus d'espèces d'oiseaux, ce territoire sert aussi d'habitat à plusieurs mammifères, amphibiens et reptiles. «Ce sera sans doute l'un des projets de restauration les plus spectaculaires de la prochaine décennie au Québec», a annoncé Bernard Filion, directeur du Québec de Canards Illimités Canada. Notons qu'un total de 25 000 arbres seront également plantés sur l'ensemble de ce territoire.

Une soirée-bénéfice

Les amateurs de la nature se sont réunis lors d'un souper de reconnaissance pour célébrer et concrétiser le début du projet. Un encan silencieux a également eu lieu. Plusieurs articles à l'effigie de l'organisme, des peintures et sculptures, ainsi que des articles de plein air faisaient partie des articles sur lesquels les participants pouvaient miser. Pascal Desmedt, coordonnateur aux activités-bénéfices pour le Québec, s'est dit heureux de voir les convives présents en si grand nombre.

Le maire, président d'honneur

Le maire de Terrebonne, Jean-Marc Robitaille,



Pascal Desmedt, coordonnateur des activités-bénéfices au Québec pour Canards Illimités Canada, Jean-Marc Robitaille, maire de Terrebonne, et Jean-Sébastien Goupil, président du comité de la MRC Rive-Nord, étaient heureux d'annoncer le début des travaux pour le projet du ruisseau de Feu.

était aussi présent en tant que président d'honneur. Il a, entre autres, rappelé que le développement économique est une chose, mais qu'il ne faut pas tout détruire non plus. «Il faut réussir à concilier les enjeux de l'économie et de

l'environnement. Nous ne pouvons rien changer au passé, mais nous pouvons poser des gestes aujourd'hui pour affecter positivement le futur», a-t-il conclu.

Rappelons que Canards Illimités est un orga-

nisme qui existe depuis 70 ans au Canada. Il œuvre depuis 30 ans au Québec. Son principal objectif est de préserver les habitats naturels de la sauvagine nord-américaine en milieu humide.

PASSEPORT NON REQUIS

FINANCEMENT À PARTIR DE 0,9% SUR TOUS LES MODÈLES



TSX 08

PAIEMENT EN LOCATION SUR 48 MOIS
398\$[†]/ MOIS
0\$ COMPTANT

TL 08

PAIEMENT EN LOCATION SUR 48 MOIS
498\$[†]/ MOIS
0\$ COMPTANT

RDX 08 TURBO

PAIEMENT EN LOCATION SUR 48 MOIS
538\$[†]/ MOIS
0\$ COMPTANT

MDX 08

PAIEMENT EN LOCATION SUR 48 MOIS
678\$[†]/ MOIS
0\$ COMPTANT

† Taxes, transport et préparation en sus. Détails sur place.

ACURA Plus
BLAINVILLE

Un service **vraiment** remarquable

255, DE LA SEIGNEURIE, BLAINVILLE
SORTIE 25 DE L'AUTOROUTE 15
1 888 880-5456
ACURAPLUS.COM

ACURA
DEVANT.

23

23

23

MASCOUCHE ET TERREBONNE

Douze ponts retournent au gouvernement

Dans le cadre du processus de reprise des ponts situés sur le réseau des municipalités comptant moins de 100 000 habitants, processus présenté par le ministère des Transports du Québec, 12 ponts de Terrebonne et Mascouche retourneront sous sa responsabilité.

Les obligations du Ministère comprennent l'inspection, l'évaluation structurale, les réparations, les remplacements et l'entretien régulier de ces ouvrages, de même que le suivi de l'état des structures sous sa responsabilité. Le Ministère s'engage également à intégrer l'information relative aux ponts du réseau routier municipal dans son site Web.

Rappelons qu'en 2008-2009, une somme de 100 M\$ sera investie sur les ponts du réseau routier municipal. À terme, le Ministère vise une amélioration du parc de structures sur ce réseau au même rythme que des structures du réseau supérieur.

À Terrebonne, le pont du chemin Forest, de la montée Valiquette, du chemin Comtois et les deux de la route 344 retourneront sous la responsabilité du ministère des Transports.

Du côté de Mascouche, le pont de la route 125 surplombant la rivière Mascouche, tout comme ceux du chemin Nord-Ruisseau, du chemin Saint-Pierre, de La Vêrendrye, du chemin Sainte-Marie et les deux ponts sur le chemin de la Cabane-Ronde ne concerneront plus la Ville. (KR)



Le pont situé sur le chemin Saint-Pierre, au coin de la Cabane Ronde, fait partie des 4281 ponts de la province récupérés par le ministère des Transport du Québec. (Photo: Gilles Bordonado)

POLICE DE TERREBONNE

La police à la défense des femmes

Le Service de police de la Ville de Terrebonne a tenu un stand d'information et de sensibilisation à la violence faite aux femmes lors du Salon des ressources organisé par le Centre de F.A.M. des Moulins, le 7 mars.

Pour l'occasion, un policier et une policière ont rencontré la trentaine de participantes du Salon afin de les sensibiliser à la violence faite aux femmes. Les agents en ont ainsi profité pour leur donner quelques conseils de protection à suivre pour sécuriser leur environnement lorsqu'elles sont seules à la maison ou ailleurs. Également, les participantes ont reçu des conseils sur la façon de réagir en cas d'agression.

Les policiers ont aussi profité de leur présence à ce Salon pour rappeler aux femmes le protocole à suivre en cas de violence conjugale, un sujet qui coïncidait justement avec le thème de la conférence proposée lors de cette journée.

Le Service de police rappelle à tous les citoyens et citoyens l'importance de dénoncer les cas de violence conjugale et toute autre forme de violence faite aux femmes.



Deux policiers de Terrebonne étaient présents lors Salon des ressources organisé par le Centre de F.A.M. des Moulins.

RUES DE TERREBONNE

Grand ménage du printemps

Avec l'arrivée du beau temps, la Ville de Terrebonne a commencé le grand nettoyage de ses 550 km de rues.

L'équipe de la Direction de l'entretien du territoire a donc mis en opération ses équipements de balayage et s'affaire à nettoyer les rues et les artères où la fonte des neiges est terminée. Le nettoyage se fera graduellement, suivant la fonte des neiges, et devrait durer une période minimale de quatre à six semaines.

Avec l'hiver rigoureux que nous avons connu,

l'épandage d'abrasif a été plus important cette année, ce qui fait que l'opération nettoyage sera un peu plus longue qu'à la normale. «L'opération nettoyage se déroule de soir comme de nuit, et tous les efforts sont faits pour redonner aux citoyens une ville propre le plus rapidement possible», a déclaré le maire de Terrebonne, Jean-Marc Robitaille.

Parallèlement à cette opération nettoyage, le Service des parcs et espaces verts s'affaira quant à lui, au cours des prochaines semaines, à nettoyer les terre-pleins et espaces verts en

bordure des routes. Les travaux dans les parcs et dans les terrains de jeux débiteront également progressivement afin de les préparer à recevoir toutes les activités printanières et estivales.

Stationnement de nuit

La réglementation concernant le stationnement de nuit est toujours en vigueur, et ce, jusqu'au 15 avril. Donc, entre minuit et 7 h, il est interdit de stationner votre véhicule sur toutes les voies publiques du territoire de la Ville de Terrebonne. (KC)

ÉLIMINEZ VOS DETTES
PROPOSITION OU FAILLITE
Vous pourriez

- Faire un seul paiement
- Conserver tous vos actifs
- Réduire vos obligations financières
- Arrêter le harcèlement des créanciers

Pierre Leblanc, CMA, CIRP, Syndic
 Pour servir, l'équipe du Groupe Leblanc Syndic

CONSULTATION GRATUITE

GROUPE ZEBLANC 4 961-0008
 SYNDIC INC. 2111, ch. Gascon Terrebonne

www.dettes.ca
 Regardez nos vidéos d'information

Champêtre

Pensez à la North Hatley
 Pensez GARAGA

GARAGA Experts

Pour le charme et l'élégance classique de la porte North Hatley, appelez votre conseiller en porte de garage Garaga Experts.

Les Portes Alain Bourassa inc.
 Mascouche
 (450) 474-4924
 www.portesbourassa.com

Alain Bourassa

PORTES DE GARAGE BOURASSA INC.
 Licence RBO : 2619-1759-79

La Gâterie coiffure métamorphosée Un bébé qui part du bon pied

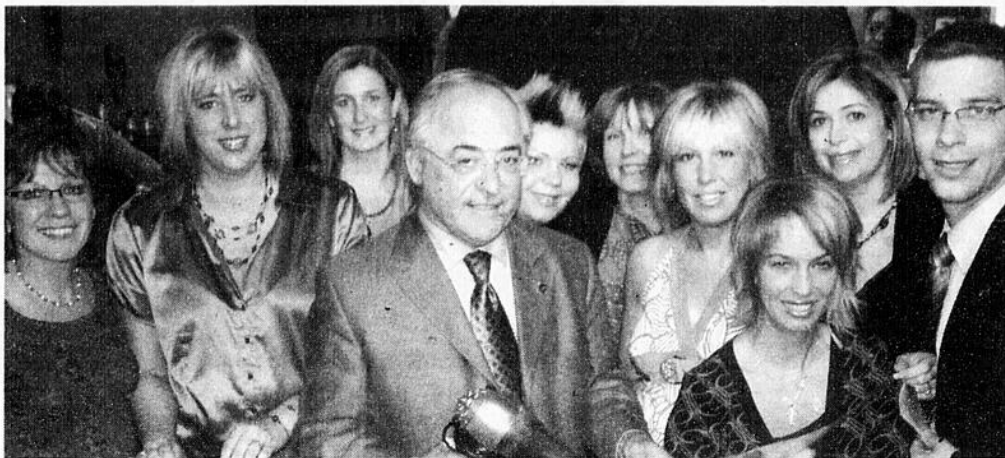

De gauche à droite : Lise Gagnon, conseillère du district numéro 2 à Mascouche, Josiane Laplante, copropriétaire, Hélène Mayotte, technicienne en pose d'ongles, le maire de Mascouche, Richard Marcotte, Tina Chiara Napolitano, coiffeuse et maquilleuse, Christine Londiche, esthéticienne, Anna DiFilippo, copropriétaire, Nathalie Montagne, coiffeuse, Nathalie Cazelas, massothérapeute, Guillaume Tremblay, conseiller municipal du district numéro 3.

C'est dans une atmosphère d'excitation que le salon Gâterie coiffure de Mascouche a procédé à sa réouverture, le 28 mars, en présence de nombreux clients et amis. Les copropriétaires, Josiane Laplante et Anna DiFilippo, travaillaient à la réalisation du projet depuis deux ans déjà.

MYRIAM BONIN

redaction@larevue.qc.ca

Josiane Laplante a ouvert la Gâterie coiffure en 2003, à quelques pas de l'emplacement du nouveau local, situé au deuxième étage du 2725, chemin Sainte-Marie. C'est la présence d'amis qui l'a attirée à Mascouche, où elle a, par la suite, fait la rencontre de sa future copropriétaire, Anna DiFilippo, pour qui elle a eu « un vrai coup de foudre professionnel ».

Comme la clientèle a constamment augmenté et que les propriétaires ont eu envie de nou-

veaux défis, l'idée d'un salon agrandi et aux multiples services est née. Réunissant une équipe de sept professionnelles, l'entreprise offre des services de massothérapie, d'esthétique, de pose d'ongles, de coiffure ainsi que de maquillage professionnel avec possibilités de services à domicile.

Mme Laplante affirme que son entreprise vise à donner aux femmes « un moment bien à elles », raison pour laquelle les clientes peuvent se détendre en buvant un verre de vin ou une bière. Le côté très familial et convivial du salon représente une autre particularité. La coiffeuse maquilleuse Tina Chiara Napolitano estime d'ailleurs que le projet de Gâterie coiffure a été réalisé « grâce à l'aide des amis, des parents et des clients ». De son côté, le maire de Mascouche, Richard Marcotte, a souligné que « le citoyen n'a plus besoin de sortir de Mascouche aujourd'hui pour avoir accès à des services de qualité ».

Le salon Gâterie coiffure s'adresse à tous les types de clientèle et ses heures d'ouverture sont de 9 h à 17 h les lundis, mardis et mercredis, de 9 h à 20 h les jeudis et vendredis, et de 9 h à 15 h les samedis.

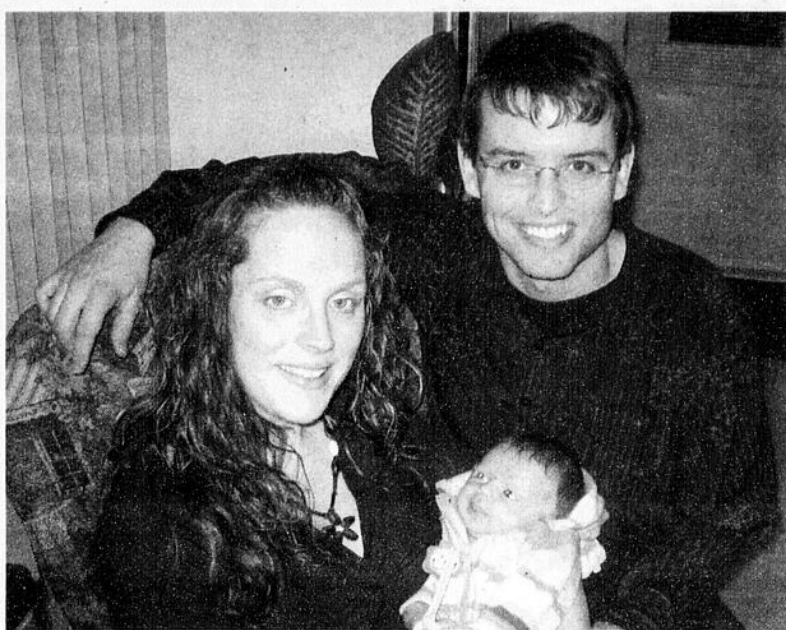

La relève est maintenant assurée chez Chaussures Miracle, puisque le 26 février, à l'hôpital Sacré-Coeur de Montréal, Mélanie a donné naissance à Thomas, un beau bébé en santé pesant 7,7 livres. Mélanie et Thomas posent ici avec l'heureux papa, Marco St-Yves, de Chaussures Miracle à Terrebonne. Félicitations aux nouveaux parents!

Le pouvoir de la téléphonie

Fier du succès remporté lors de sa première année d'implantation, le Réseau des femmes d'affaires du Québec, région L'Assomption, continue sur sa lancée et vous invite à sa rencontre mensuelle qui se tiendra le 24 avril à compter de 7 h au Café des Cours, à Lachenaie.

Animée par Carolyn Murphy, formatrice et conférencière en téléphonie, cette activité vous permettra de revisiter les bonnes habitudes en télécommunications : les techniques d'utilisation du téléphone et de votre messagerie vocale ainsi que le protocole téléphonique.

L'inscription se fait par courriel à d_caumartin@hotmail.com, par téléphone au 514 582-6775 ou sur le site Internet du Réseau des femmes d'affaires du Québec au www.rfaq.ca, région L'Assomption.

En participant à l'activité, vous courez la

chance de gagner des billets de spectacles, cadeau du principal partenaire du Réseau des femmes d'affaires du Québec, région L'Assomption, 105,7 Rythme FM. Participez au tirage de prix de présence par un produit ou chèque-cadeau de votre entreprise et augmentez ainsi sa visibilité.

L'invitation est lancée aux membres et non-membres pour rencontrer et découvrir des femmes entrepreneuses, gestionnaires, professionnelles et travailleuses autonomes. Une occasion qui permettra de développer des alliances durables et ainsi de contribuer à la croissance de votre entreprise.

Rappelons que la région L'Assomption du Réseau a pris de l'expansion depuis sa création et regroupe maintenant Lachenaie, Repentigny, Le Gardeur, L'Épiphanie, Charlemagne, L'Assomption, Saint-Sulpice, Saint-Gérard-Magella, Terrebonne, Mascouche et La Plaine.

BMW 323i



L'événement fait le printemps

BMW Canada



OFFRE À LA LOCATION

à partir de
375 \$ / mois pendant 39 mois

2% [†]
Taux de location

OFFRE À L'ACHAT

35 900 \$ PDSF initial
- 3 000 \$ Réduction du fabricant au concessionnaire

32 900 \$ Votre prix à l'achat

323i 2008

[†] Le taux de location est celui offert par Services financiers BMW sur approbation du crédit uniquement quant au modèle ci-après cité en stock BMW 323i 2008 : le PDSF pour le modèle de base est de 35 900 \$. Pour une location de 39 mois avec un taux d'intérêt annuel de 2 %, comportant une mensualité de 375 \$, un montant de 5 915 \$ est exigé à la signature du contrat de location*. La valeur résiduelle du véhicule à l'échéance du terme est de 20 104 \$. La mensualité varie selon le montant de l'acompte versé et de la valeur résiduelle. Le kilométrage annuel alloué est de 20 000 km; 0,15 \$ du kilomètre excédentaire.
* Le montant exigé à la signature du contrat de location inclut le comptant initial, un dépôt de sécurité, la première mensualité, les frais de transport et de préparation, les frais d'administration du concessionnaire ainsi que l'enregistrement d'une hypothèque mobilière. Le concessionnaire peut louer (ou vendre) à prix moindre. Le coût de l'enregistrement du véhicule, les frais d'immatriculation, les options, l'assurance et les taxes applicables sont en sus. Des frais peuvent être exigés pour usage excessif. Le taux de financement, la réduction du fabricant au concessionnaire et le taux de location sont des offres mutuellement exclusives et ne peuvent pas être combinées. Offre d'une durée limitée, sujette à la disponibilité, peut être modifiée ou annulée sans préavis. Le véhicule doit être livré au plus tard le 30 avril 2008. Photo Série 3 à titre indicatif seulement. Les modèles BMW 2008 achetés au Canada d'un concessionnaire autorisé sont couverts par un programme d'entretien sans frais de 4 ans ou 80 000 km, selon la première éventualité. © 2008 BMW Canada inc. « BMW » le logo BMW, tous les noms de modèles BMW et toute autre famille de marques, d'images et de symboles relatifs à BMW sont la propriété exclusive et/ou des marques déposées de BMW AG utilisées sous licence.

Hamel BMW

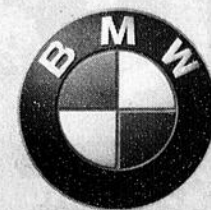

620, boul. de la Seigneurie
Blainville, QC J7C 5T7
450 437-5050

23

23

23

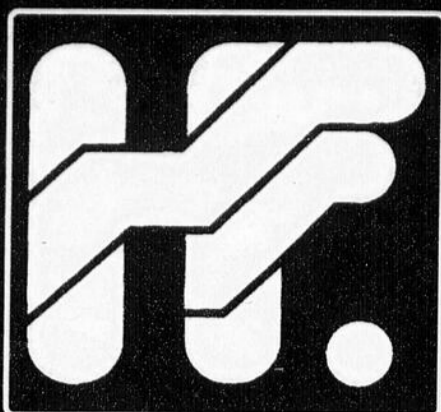

Houle & Frères

HYUNDAI MASCOUCHE

Elantra L 2008



0%
à l'achat
60 mois

171\$
/mois

Location 60 mois

15 845\$
RABAIS
COMPTANT - 2 850\$

12 995\$

À L'ACHAT COMPTANT*

Accent L 4 portes 2008

Ajouter seulement **700\$** Pour la 4 portes



14 295\$

RABAIS
COMPTANT - 3 600\$

0%
à l'achat
60 mois

10 695\$

À L'ACHAT COMPTANT*

Santa Fe 2008



25 995\$

RABAIS
COMPTANT - 3 000\$

0,9%
à l'achat
60 mois

266\$
/mois

Location 48 mois

22 995\$

À L'ACHAT COMPTANT*

290, montée Masson, Mascouche
Autoroute 25 sortie 24 Nord/Autoroute 640 sortie 42

www.houlefrereshyundai.com

GARANTIE

5 ans/100 000 km 5 ans/100 000 km

Groupe motopropulseur Garantie globale

L'assistance routière comprend: livraison d'essence, changement de roue en cas de crevaison, déverrouillage, etc.

*Location basée sur 20.000 km/an, préparation et taxes en sus. Sujet à l'approbation de crédit. 0,10\$ du km excédentaire. OS dépôt de sécurité sur 5299\$, Sonata 4699\$, Santa Fe 5299\$. Les noms, logos, noms de produits, noms des caractéristiques, images et slogans Hyundai sont des marques de propriété intellectuelle. Quantité limitée. Transport, préparation et taxes en sus.

Frères

UNDAI
COUCHE



Accent L 2008

L'ÉVÈNEMENT
C'EST LE TEMPS
DE CHANGER!



13 595\$

RABAIS
COMPTANT -2600\$
RABAIS
SUPPLÉMENTAIRE -1000\$

0%
à l'achat*
60 mois

148\$ /mois**
Location 60 mois

9 995\$

À L'ACHAT COMPTANT†

23

23

23

100 000 km 3 ans/km illimité
L'assistance routière
son, déverrouillage, remorquage et aux services. Un simple appel sans frais suffit.

450 474-1110

Le bras de fer débute dans Terrebonne



Mathieu Traversy peut compter sur l'appui de l'exécutif du Parti Québécois. (Photo : Kevin Riopel)

Après avoir rencontré Nino Colavecchio, le dimanche 6 avril, les membres de l'exécutif du Parti Québécois de Terrebonne tiennent à réitérer leur appui unanime à la candidature de Mathieu Traversy, actuel président de l'exécutif.

« Bien que la candidature de M. Colavecchio soit légitime, les membres de l'exécutif croient que M. Traversy est la personne la mieux placée pour remporter la victoire lors des prochaines élections, comme en fait foi son travail acharné sur le terrain, son leadership au sein de l'exécutif et les résultats obtenus au cours de la dernière année, surtout en matière de recrutement de nouveaux membres. C'est ce qui ressort d'une franche discussion qu'ont eu les militants présents à la suite de cette rencontre », explique Mathieu Lavigne, vice-président aux affaires politiques du Parti Québécois de Terrebonne.

De plus, comme le souligne le vice-président à l'organisation, Yvon-Robert Ricard, « Mathieu Traversy, c'est un gars du coin, il a grandi dans le milieu et il connaît les enjeux locaux. Cela fait des années qu'il milite au Parti Québécois de Terrebonne et il a fait ses preuves. L'enjeu élec-

toral est trop important pour prendre un risque avec un candidat qui n'est pas implanté dans le comté ».

Vives réactions

Bien qu'il n'ait pas semblé surpris d'apprendre la nouvelle, M. Colavecchio a accepté de commenter la position de l'exécutif du PQ de Terrebonne. « L'exécutif doit se rappeler pourquoi il existe, soit pour représenter l'ensemble des membres et non les intérêts d'un individu. Il n'est donc pas le comité organisateur de Mathieu Traversy. Dans l'éventualité où l'exécutif ne serait pas neutre, il perdrait son privilège d'organiser l'investiture aux mains du parti », souligne-t-il. Quant à savoir si les remarques laissant entendre qu'il n'est pas bien implanté dans la région l'affecte, Nino Colavecchio assure ne pas s'en formaliser. « Si je me présente, c'est parce que je considère avoir ma place. Mes appuis me font dire que ma candidature est souhaitée, désirée et appuyée. En attendant de voir qui remportera l'investiture, j'invite M. Traversy à remettre sa démission en tant que président de l'exécutif. À vouloir être partout à la fois, il est clairement en conflit d'intérêt », lance-t-il en guise de conclusion. (KR)



Nino Colavecchio rappelle que sa candidature est souhaitée par un bon nombre de péquistes dans la circonscription de Terrebonne. (Photo : collaboration spéciale)

La famille : la priorité du PQ

Plusieurs intervenants locaux et régionaux du comté de Masson ont profité de l'invitation du Parti Québécois pour exposer leurs besoins et leurs préoccupations, particulièrement en ce qui concerne la famille, lors d'une rencontre organisée le 1er mars.

Les organismes ont fait connaître de grands besoins à satisfaire en ce qui concerne la priorité du Parti Québécois (PQ) : la famille. « Nous voulions connaître la réalité que vivent les organismes sur le terrain. Ils nous ont souligné le besoin de places en service de garde, particulièrement pour les parents qui ont des horaires atypiques, les services en dehors de l'école pour

les 6 à 12 ans, le soutien aux enfants et aux adultes handicapés, pour ne nommer que ceux-là. Nous allons tenir compte de toutes ces recommandations lors de l'élaboration de nos mesures », explique le député de Verchères et porte-parole du PQ en matière de Famille et d'Aînés, Stéphane Bergeron.

Toujours selon M. Bergeron, le PQ devra tenir compte des besoins à satisfaire de la population en matière de famille. « Les familles ont besoin de temps pour être ensemble, de soutien particulier à des moments précis comme c'est le cas lors de la naissance de leurs enfants, et ils doivent avoir plus d'espaces accessibles pour la famille », mentionne-t-il.



Le député de Sainte-Marie-Saint-Jacques, Martin Lemay, le député de Verchères et porte-parole du Parti Québécois en matière de famille et d'aînés, Stéphane Bergeron, et le candidat péquiste dans la circonscription de Masson, Guillaume Tremblay, étaient de passage dans le comté de Masson afin de rencontrer divers intervenants locaux et régionaux. (Photo : Kevin Riopel)

Des politiques plus souples

Son collègue, le député de Sainte-Marie-Saint-Jacques, Martin Lemay, croit que les programmes devront être plus souples afin de permettre aux gens d'en profiter. « Présentement, les programmes sont appliqués "mur-à-mur", sans prendre en considération les réalités locales. Par exemple, dans le comté de Masson, la démographie est en pleine explosion. Beaucoup de jeunes familles viennent s'y installer, et les programmes existants ne permettent pas suffisamment de leur venir en aide », élabore-t-il. « Cette réalité se traduit par un manque de places important dans les garderies et les CPE. Nous devons travailler là-dessus », complète le candidat dans Masson, Guillaume Tremblay.

Un cadre financier à établir

Pour permettre la réalisation de politiques favorisant la famille, un éventuel gouvernement péquiste devra faire des choix sur le plan financier. Cependant, M. Bergeron refuse de s'avancer sur la manière dont les politiques seront élaborées. Il rappelle que le gouvernement actuel tente de faire croire que le Québec est pauvre, ce qui est une aberration à ses yeux. Il critique la décision des libéraux de ne pas avoir récupéré les deux points de TPS du fédéral. Questionné à savoir si un gouvernement péquiste pourrait rapatrier ces 2 %, M. Bergeron se contente d'une réponse évasive : « Comme à l'habitude, le PQ sera rigoureux et chiffrera ses promesses ». (KR)

CRÉATION D'UNE AGENCE

Nouveau souffle dans la lutte contre le cancer

L'opposition officielle a déposé à l'Assemblée nationale le projet de loi 393 visant la création d'une Agence québécoise du cancer. Les députés de Terrebonne et de Masson, Jean-François Therrien et Ginette Grandmont, assurent qu'une telle agence était nécessaire pour lutter adéquatement contre le cancer.

« Le Québec est en perte de vitesse dans la lutte contre le cancer par rapport aux autres provinces canadiennes. Le Québec a besoin d'un leadership renouvelé, d'un nouveau joueur qui pourra coordonner les efforts de tout le monde. Créer une Agence québécoise du cancer, c'est remettre de l'ordre et du leadership dans la lutte contre cette maladie qui a fait plus de 20 000 décès l'an dernier », affirment M. Therrien et Mme Grandmont.

Autres provinces

Le porte-parole de l'opposition officielle en matière de santé, Éric Caire, a déposé le projet de loi 393 accompagné des représentants de la Coalition Priorité Cancer. Les députés adéquistes rappellent que l'ADQ s'est inspiré des autres agences qui existent déjà ailleurs au Canada pour préparer le projet de loi 393. « En Alberta,

en Colombie-Britannique et en Ontario, de telles agences permettent de mieux orienter les efforts et les ressources pour lutter contre le cancer. Leur bilan s'est considérablement amélioré depuis que les experts, les organismes, les centres hospitaliers et le gouvernement se sont assis à la même table. Actuellement au Québec, l'absence de leadership gouvernemental nous empêche de transformer les efforts de tous en résultats concrets pour la population. Pour devenir les meilleurs, il faut s'inspirer des meilleurs », sont d'avis M. Therrien et Mme Grandmont.

Hommage à une combattante

Enfin, les députés adéquistes ont tenu à rendre hommage à celle qui a parrainé, avec M. Caire, l'élaboration de ce projet de loi et qui en a fait le dernier combat de sa vie, Joëlle Lescop. « C'est Joëlle Lescop qui a permis à l'ADQ de déposer ce projet de loi. Mme Lescop est décédée hier après avoir combattu le cancer, et le projet de loi 393 est un hommage à toutes ces luttes que cette grande Québécoise a menées tout au long de sa carrière de médecin pour améliorer la qualité des soins offerts aux Québécois et pour réorienter notre système de santé vers la bonne priorité, le patient », ont conclu M. Therrien et Mme Grandmont.

MONTANA • SPRINGDALE • PALOMINO • LAREDO • CHALLENGER

IMPORT EXPORT R.V. ACVRO FPCC

VENTE • ÉCHANGE • PIÈCES ET SERVICE

Heures d'ouverture :
 • Lundi au Vendredi : 9h à 20h
 • Samedi : 9h à 17h
 • Dimanche : 10h à 16h

Première au Canada

En tant que plus gros vendeur Keystone au Canada

Nous avons obtenu pour nos clients

1000\$ de rabais sur tous véhicules Keystone achetés du 19 au 30 avril seulement

PALOMINO Elite

SPRINTER

Meilleur prix garanti

2785, St-Elzéar Ouest, Laval

En bordure de l'autoroute 15, à deux pas du Carrefour Laval

450 686-2785 • Sans frais 1 866 686-2785

www.importexportrv.ca

MONTANA • SPRINGDALE • PALOMINO • LAREDO • CHALLENGER

EVEREST • MOUNTAINEER • PUMA • SPRINTER • PASSPORT • FUZION • TERRY • DAKOTA • BIG SKY

PAGE A-24 • Le mercredi 23 avril 2008 • LA REVUE • www.larevue.qc.ca

Honda de Terrebonne

Évitez les douanes

0\$ Comptant à la location

0,9% Taux de financement à l'achat sur les modèles sélectionnés

0\$ Transport et préparation inclus à la location

Remise à l'achat allant jusqu'à **9000\$**** Valable sur les autres modèles 2007/2008 sélectionnés.



Civic berline EX-L 2008 illustrée

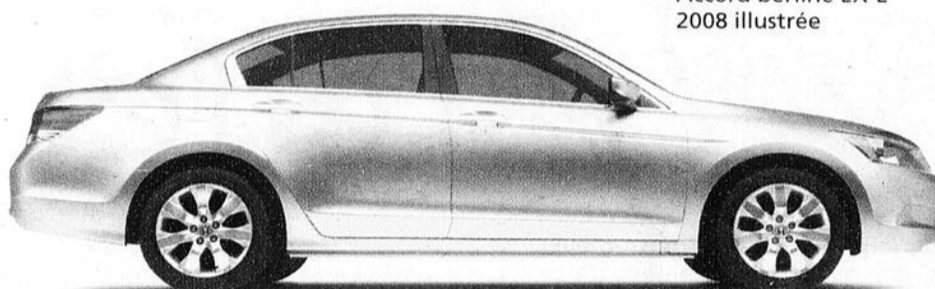

Accord berline EX-L 2008 illustrée

Civic DX manuelle 2008

Prix de location à partir de Comptant à la location

198\$*
par mois/60 mois

0\$+
Prime écoAUTO 1000\$†

Accord LX manuelle 2008

Prix de location à partir de Comptant à la location

338\$*
par mois/48 mois

0\$



CR-V EX 2008 illustré

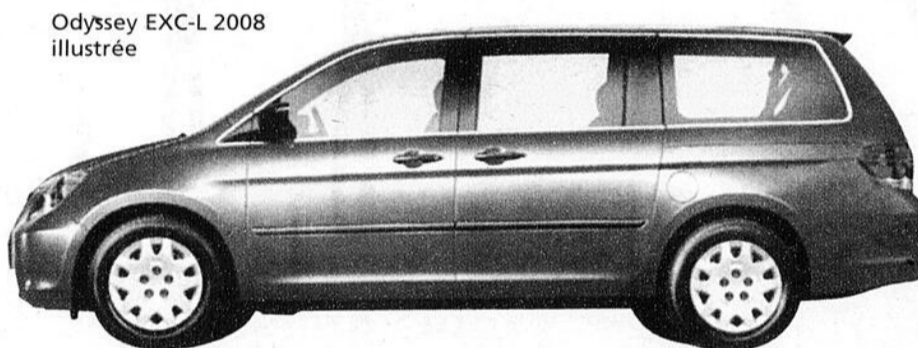

Odyssey EXC-L 2008 illustrée

CR-V LX 2008

Prix de location à partir de Comptant à la location

368\$*
par mois/48 mois

0\$

Odyssey DX 2008

Prix de location à partir de Comptant à la location

418\$*
par mois/48 mois

0\$

Pilot EX-2008 illustré



Pilot LX 2008

Prix de location à partir de Comptant à la location

488\$*
par mois/48mois

0\$

*Les offres de location-bail sont faites par Services Financiers Honda Inc., sur acceptation du crédit. Ces offres portent sur les véhicules neufs 2008 ci-après. Pour les véhicules, sont identifiés : a) le paiement mensuel, b) le montant initial requis ou échange équivalent, c) le montant au terme de la location. Période de location de 48 mois: Accord berline LX manuelle 2008 (modèle CP2538E) : a) 338\$, b) 0\$, c) 16.224\$, CR-V LX 2RM 2008 (modèle RE3838E) : a) 358\$, b) 0\$, c) 17.184\$, Odyssey DX 2008 (modèle R3818E) : a) 418\$, b) 0\$, c) 20.064\$. Pilot LX 2RM 2008 (modèle YF2818EX) : a) 488\$, b) 0\$, c) 23.424\$. Période de location de 60 mois: Civic berline DX manuelle 2008 (modèle FA1528EX) a) 198\$, b) 0\$, c) 11.880\$. Franchise de kilométrage de 120 000km pour la Civic; frais de 0,12 le kilomètre excédentaire. Franchise de kilométrage de 96 000 km pour l'Accord, le CR-V, l'Odyssey et le Pilot; frais de 0,12\$ le kilomètre excédentaire. Taux de financement à l'achat de 0,9% pour 36 mois sur les modèles sélectionnés suivants : FA1528EX, CP*2538E, RE3838E, RL3818E, YF2818EX, YK1648E. Transport et préparation inclus en location seulement. Frais de publication, taxes, immatriculation, assurance et frais d'administration en sus. Le prix de location des concessionnaires peut être inférieur. Photos à titre indicatif. **La remise à l'achat varie entre 1 500\$ et 9 000\$ selon le modèle. L'offre s'applique seulement à l'achat comptant. La remise de 9 000\$ s'applique seulement sur une S2000 2007 (Modèle AP2147EN) au P.D.S.F. de 50 600\$. Les frais de préparation et livraison de 1 540\$, les enregistrements, l'assurance, l'immatriculation et les taxes sont en sus. Les offres de remise en argent ne peuvent être combinées avec des offres de financement à l'achat ou à la location. Le concessionnaire peut vendre à prix moindre. Valable sur les véhicules en inventaire seulement. Le concessionnaire peut devoir échanger un véhicule. †Vous pourriez être admissible au Programme de remise écoAUTO du gouvernement du Canada. Pour plus d'information, voyez votre concessionnaire Honda pour tous les détails.

23

23

23

ON REVIENT TOUJOURS CHEZ HONDA

Honda
Terrebonne

2850 CHEMIN GASCON,
TERREBONNE

450 477-0555



Visitez notre site web incluant nos voitures d'occasion:
www.hondaterrebonne.com

l'effet
Shopping



COLLECTION **Galeries** PRINTEMPS
TERREBONNE

AUTOROUTE 25, SORTIE TERREBONNE, CENTRE-VILLE 1185, BOUL. MOODY • 450 471-9726

POLITIQUE

Cours de constitution signé Daniel Turp

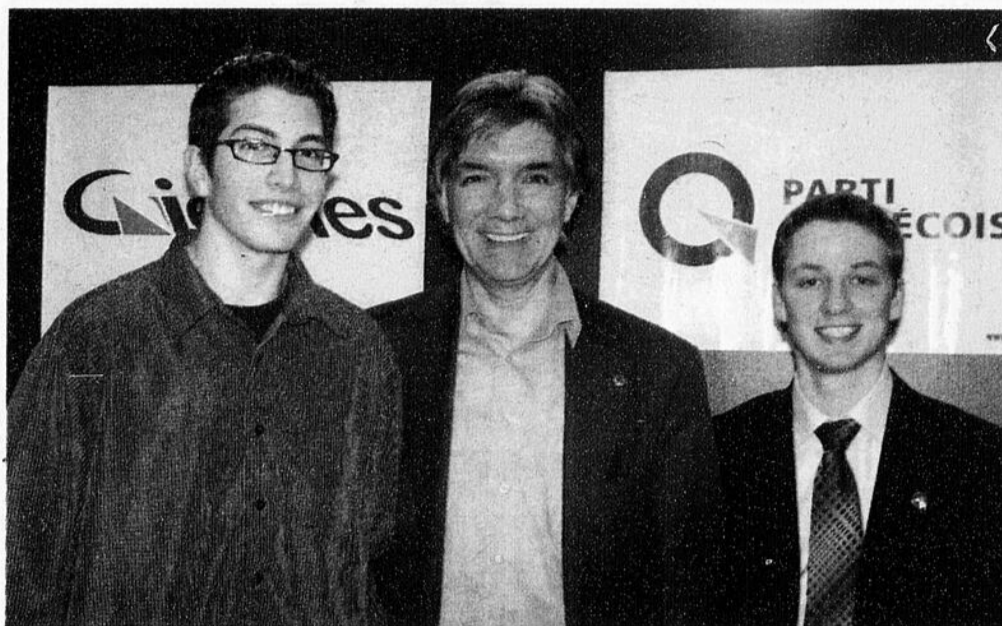

Daniel Turp, député de Mercier, est entouré de Yannick Paquette, président du comité souverainiste du Cégep de Terrebonne, et de Mathieu Traversy, président du Parti Québécois de Terrebonne.

Le comité souverainiste du Cégep de Terrebonne, présidé par Yannick Paquette, a mis en place plusieurs activités de mobilisation et de sensibilisation des étudiants à la cause du Parti Québécois lors de la semaine de la souveraineté, du 25 au 29 février.

Dans cette foulée, le député de Mercier et constitutionnaliste Daniel Turp est venu expliquer aux étudiants du Cégep régional de Lanaudière à Terrebonne le projet de loi 196 ayant pour objet d'inscrire dans une Constitution québécoise les valeurs fondamentales du Québec. Aux dires de M. Turp, depuis 1982, le Québec doit vivre avec une constitution qui lui a été imposée; au-

cun gouvernement, qu'il ait été libéral ou péquiste, n'a accepté de reconnaître la nouvelle Constitution canadienne, issue du rapatriement unilatéral réalisé par le Parti Libéral de Pierre-Eliot Trudeau.

Par conséquent, «il va de soi que l'un des premiers gestes qui devra être posé par un futur gouvernement du Parti Québécois sera de doter le Québec de sa propre Constitution», a déclaré Daniel Turp. Toujours selon lui, la création d'une constitution québécoise est un pas de plus afin de défendre le caractère distinct de la nation québécoise. «La création d'une constitution nous permettrait, en outre, d'assurer la promotion et la protection de la langue française et de la culture québécoise», a expliqué le député.

Plus rapide et plus confortable que le laser

Concept beauté

derma solutions

Épilation permanente à la lumière pulsée

Nouveau service
Extension cils
Renseignez-vous
dès maintenant

Promotion en vigueur Aisselles GRATUITES avec tous les bikinis

Ligne de maillot **BIKINI**
99\$ tx incl.

artistique **BIKINI**
129\$ tx incl.

brésilien **BIKINI**
169\$ tx incl.

Une alternative rapide, confortable et permanente.

MASCOUCHE

Lisa Poliseno 450-477-4839
Technicienne certifiée Palomar

www.dermasolutions.ca

23

23

23

NOS METS À EMPORTER

MANGIAMO!

★ APORTEZ VOTRE VIN ★

C'EST AUSSI!

- Sauces
- Plats préparés
- Forfaits incroyables!

Terrebonne
450-492-5225
1460, ch. Gascon



CUISINE ITALIENNE

Une nouvelle rue dans Terrebonne-Ouest

La Ville de Terrebonne annonce le début des travaux d'aqueduc, d'égouts domestique et pluvial, d'infrastructures de rue et de servitude sur la rue Roch-Juteau, dans le secteur

Terrebonne-Ouest. Ces infrastructures sont nécessaires pour accueillir l'arrivée d'un nouveau projet résidentiel dans le secteur, annoncé il y a deux semaines par la Ville. Au total, 27 unités de logement uni-

familial d'une valeur moyenne estimée à 250 000 \$ seront construites. La nouvelle rue a été nommée Roch-Juteau, du même nom du ruisseau qui sera conservé dans ce projet. La rue comportera deux ronds-points, et les premières

maisons commenceront à être construites dès le début de mai. Les travaux d'infrastructures, qui représentent un investissement total de 1 M\$, s'échelonnent jusqu'au début de juin et ne devraient pas avoir d'influence sur la circulation locale.

LES JOURNÉES
MÉTAMORPHOSE
AUDACIEUSE



Offrez-vous un cadeau de rêve

Avant **Maintenant**

Depuis 15 ans Audace et son équipe ont métamorphosé des milliers de femmes. Des changements spectaculaires sont obtenus tout en respectant la personnalité et les besoins de chacune. Passez nous voir cela changera votre vie.

OUVERT LES LUNDIS

AUDACE
CENTRE DE BEAUTÉ PROFESSIONNEL
L'ART ET LA MANIÈRE
450 471-2500
2299, chemin Gascon, Lachenaie
Près de l'autoroute 640
www.audacecentredebeaute.com

TOUT LE MONDE GAGNE!

VOYAGES DE RÊVE À GAGNER

1 000 000 \$ EN PRIX INSTANTANÉS

avec toute réparation ou remplacement de pare-brise

POUR PARTICIPER
Avec toute réparation ou remplacement de pare-brise dans un atelier VitroPlus, vous recevrez une carte à gratter. Grattez-la et gagnez un prix instantané. Au total, 1 000 000 \$ en prix. Pour participer au tirage des 11 voyages de rêves, procurez-vous votre code d'accès chez VitroPlus et inscrivez-vous sur VITROPLUS.COM.

INSCRIPTIONS DU 10 MARS AU 28 MAI 2008.

GRATTEZ ET GAGNEZ À TOUT COUP! AVEC TOUTE RÉPARATION OU REMPLACEMENT DE PARE-BRISSE

Lors d'une réparation vous obtenez **25** milles de récompense AIR MILES™

Lors d'un remplacement vous obtenez **100** milles de récompense AIR MILES™

www.vitroplus.com

VITROPLUS/Ziebart TERREBONNE
VITRÉS • ACCESSOIRES • PROTECTION • ESTHÉTIQUE

1989, Chemin Gascon 450-471-5000



» Une expérience bancaire plus profitable, maintenant dans votre quartier.

À RBC, une expérience plus profitable signifie que l'on a pris le temps de comprendre vos besoins financiers et de vous proposer des solutions adaptées à ces besoins. Nous accueillons actuellement de nouveaux clients à la succursale en leur offrant des remises en argent et des incitatifs pouvant atteindre une valeur de plus de 400 \$. Passez nous voir dès aujourd'hui pour en apprendre, et en recevoir, davantage.

Notre nouvelle succursale est située au :
220, Montée Masson
Mascouche
450 966-3478

Heures d'ouverture
Lundi et mardi : 10 h à 17 h
Mercredi et jeudi : 10 h à 20 h
Vendredi : 10 h à 17 h
Samedi : 9 h à 13 h

RBC Banque Royale®



* Offres réservées aux nouveaux clients des nouvelles succursales RBC. Sous réserve de certaines restrictions et exclusions. Offre à durée limitée. Notre exemple de 400 \$ en numéraire et incitatifs est basé sur le transfert d'une hypothèque à RBC et sur l'ouverture d'un REEE et d'un REER. Le numéraire et les incitatifs varient selon les produits ouverts. * Marques déposées de Banque Royale du Canada. RBC et Banque Royale sont des marques déposées de la Banque Royale du Canada. VPS45126



faits & méfaits

www.larevue.qc.ca

À la recherche de voleurs

À la suite d'un vol effectué le 16 janvier 2008 vers 14 h 45, à la Banque Royale située au 1100, boulevard Moody, à Terrebonne, le Service de police intermunicipal de Terrebonne / Sainte-Anne-des-Plaines/ Bois-des-Filion demande l'aide de la population afin de clore ce dossier.

Au moment du larcin, un individu s'est présenté au guichet automatique de la Banque Royale. Il a profité du fait que la victime avait oublié sa carte dans le guichet pour lui soutirer 160 \$ de son compte bancaire. Au moment des événements, l'homme portait un manteau de cuir noir, un pantalon jeans bleu et une casquette foncée avec un logo à l'avant.



La police est présentement à la recherche de cet individu qui a commis un vol de 160 \$ à la Banque Royale de Terrebonne.



La police est à la recherche d'un homme ayant commis une tentative de vol au club vidéo Blockbuster de Terrebonne.

À fin de résoudre une tentative de vol survenue au club vidéo Blockbuster situé au 1358, boulevard Moody, vers 22 h 37, dans la soirée du 19 février, le Service de police intermunicipal de Terrebonne/Sainte-Anne-des-Plaines/Bois-des-Filion demande l'aide de la population.

À son entrée dans le club vidéo, l'individu s'est rendu dans la section des jeux vidéo. Il a ensuite placé dans son manteau quelques cassettes de jeux X-Box.

Alors qu'il s'apprêtait à sortir du commerce, il s'est fait interpellé par le commis, avec qui le suspect s'est bousculé. À la suite de l'altercation, le suspect est tout de même parvenu à prendre la fuite à pied en laissant sur les lieux les cassettes de jeux, son manteau et sa casquette.

L'homme recherché est âgé d'environ 18 ans, il est de race blanche et parle français. Il mesure approximativement 1,75 mètre (6 pieds) et a un poids proportionnel à sa grandeur. Il a les cheveux châtons et longs jusqu'à la nuque. Son visage est crevasé et il a quelques boutons d'acné. Au moment de l'événement, il portait un t-shirt, un pantalon jeans et des bottes de style construction.

Le Service de police intermunicipal de Terrebonne/Sainte-Anne-des-Plaines/Bois-des-Filion demande l'assistance de la population afin d'identifier ces individus. Toute information peut être communiquée confidentiellement auprès du Service au 450 471-4121 ou sur la ligne Info-Crime Québec au numéro 1 800 711-1800. Vous n'avez qu'à mentionner le numéro de dossier TRB-080219-030. (Vol au Blockbuster) et TRB-080117-006 (Banque Royale).

DISPONIBLE CHEZ NOUS!

Guide BOTANIX 10^e édition



lapointe

BOTANIX PÉPINIÈRE LAPOINTE inc.

40 SERRES DE PRODUCTION

Plantes vivaces • Fleurs annuelles • Plants de légumes
Plantes aquatiques • Paniers suspendus • Arbustes et conifères
Tout pour l'aménagement paysagé

970, av. Châteaubriant, Mascouche
450.474.1680



23

23

23

SOMMEIL *D'avantage*
LITS AJUSTABLES ET FAUTEUILS DE MASSAGE

Vente d'entrepôt
ÉPARGNEZ 50%
sur toute la marchandise !

Modèles discontinués - Démonstrateurs
Légèrement abimés - Fin de ligne

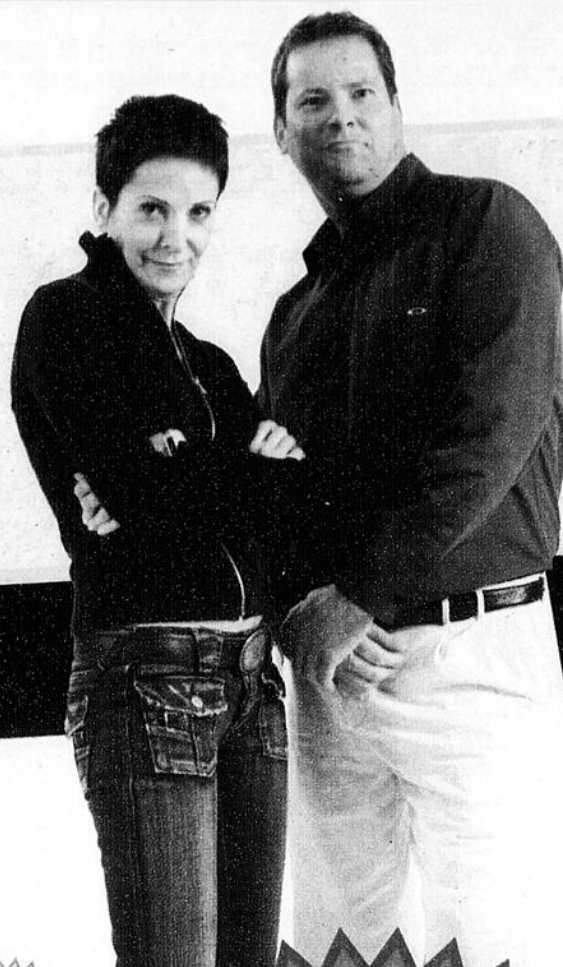

Matelas orthopédiques

Matelas simple

SEULEMENT 299\$ *Épargnez 50%*
prix régulier : 598\$

Grandeurs : 1 place, 2 places, grand lit, très grand lit

Ensemble MATELAS AVEC SOMMIER Queen

SEULEMENT 499\$ *Épargnez 50%*
prix régulier : 998\$

Épargnez 50%

Lits ajustables

SEULEMENT 999\$ *Épargnez 50%*
prix régulier : 1-998\$

Grandeurs : 1 place, 2 places, grand lit, très grand lit

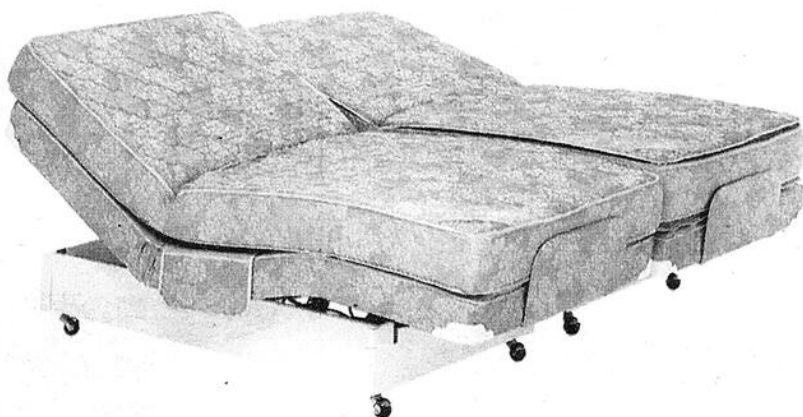

Fauteuils de massage

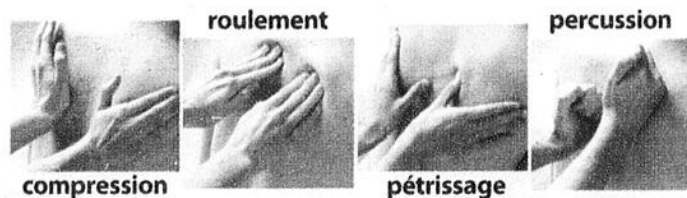

- Livraison immédiate
- Mise de côté sans frais
- Les quantités sont limitées

iJoy 100

499\$
prix régulier : 998\$

Ortho Masseur 1102

1 299\$
prix régulier : 2-598\$

Ortho Masseur 1125

1 799\$
prix régulier : 3-598\$

Offre valide du 23 avril au 29 avril 2008. Photos à titre indicatif seulement.

WWW.SOMMEILDAVANTAGE.COM

SOMMEIL *D'avantage*
LITS AJUSTABLES ET FAUTEUILS DE MASSAGE
(450) 477-5000
3505 boulevard des Entreprises
TERREBONNE

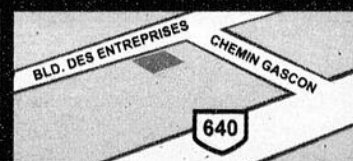

Heures d'ouverture :
Du lundi au samedi 9h00 à 17h00
Dimanche fermé

SCOLAIRE

De professeurs à secouristes



Les professeurs de l'école l'Impact sont maintenant en mesure de mieux répondre aux urgences.

Se prendre en main dans le domaine du secourisme, c'est savoir comment intervenir dans une situation d'urgence et agir. Voilà ce qu'ont fait 24 enseignants et membres du personnel de l'école l'Impact de Mascouche en suivant une formation en réanimation cardiorespiratoire (RCR).

Les 260 étudiants et membres du personnel de l'Impact, école s'adressant aux jeunes qui souhaitent se retrouver sur le marché du travail dans un métier non spécialisé et qui manifestent des aptitudes manuelles, sont régulièrement appelés à pratiquer des activités à l'extérieur de leurs locaux. Pour cette raison, il est important pour eux d'être en mesure d'assurer les premiers soins,

comme l'explique Chantale Allaire, directrice de l'école l'Impact : «La présence de secouristes qualifiés ne peut être assurée lors de chacune de ces sorties. Ainsi formés, 90 % des membres du personnel sont qualifiés à intervenir dans une situation d'urgence, et ce, de façon adéquate jusqu'à l'arrivée des services médicaux d'urgence», mentionne-t-elle.

La formation reçue par les membres consistait en une formation de quatre heures de la Fondation des maladies du cœur appelée Cardio-secours niveau A. Simple et accessible à tous, cette formation de base apprend aux participants les techniques de base à effectuer en cas d'arrêt cardiorespiratoire, d'arrêt respiratoire et même d'obstruction des voies respiratoires, toutes des urgences vitales.

Prix spécial en magasin



cabrio^{agi}
FABRIC CARE SYSTEM

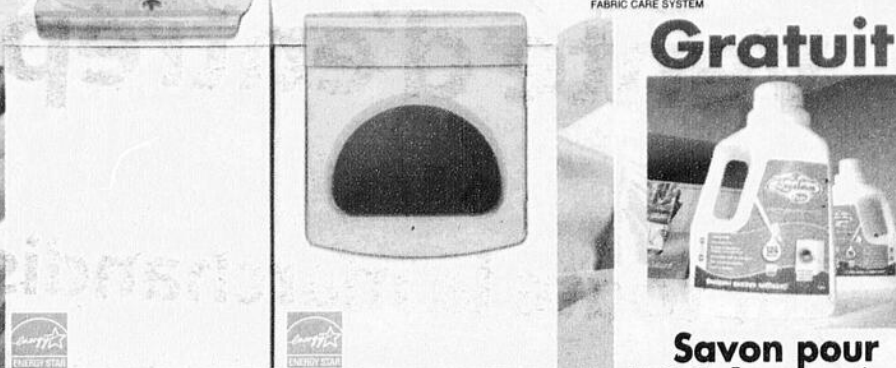

Gratuit

Savon pour 124 brassées

À l'achat d'un ensemble frontal
Pour un temps limité

Sèche une brassée en moins de 30 minutes

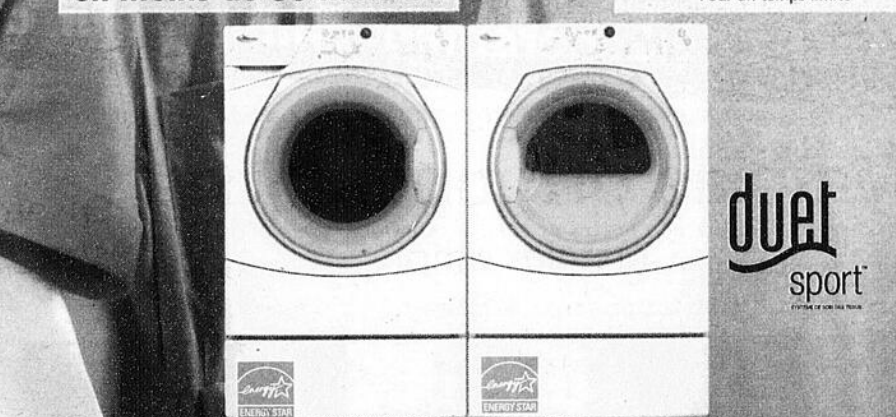

duet sport

Utilise 44% moins d'eau et 55% moins d'énergie.

Dépositaire autorisé • Inglis • Whirlpool • Bermex • Sealy • Poitras

LIVRAISON SANS FRAIS - PORTEZ À VOTRE COMPTE - FINANCEMENT DISPONIBLE

Les **Ameublements 640 inc.**

96, montée Masson, Mascouche
(à côté de Lefebvre Chevrolet) **450 474-3840**

*Détails en magasin

Venez choisir la vôtre



Nous traitons vos cas d'assurance!

Trois types de piscines creusées disponibles:

- Acier
- Desjoyaux
- Béton

SPAS
à partir de **2995\$***

Spas-démonstrateur jusqu'à 1000\$ de rabais!!!

PISCINE HORS TERRE
Encore quelques modèles
2007 en inventaire
Venez voir nos spéciaux!

LE GROUPE
Maître piscinier

Piscines Rive Nord Inc.
1261, Chemin des Anglais
Lachenaie, QC J6X 4G4
(450) 492-1881
www.maitrepiscinier.com

Le Maître à coût sûr!

23

23

23



Pour que plus
d'élèves réussissent
ET QU'ILS RÉUSSISSENT MIEUX

Merci à vous, chers bénévoles!

Impossible de passer sous silence la générosité, l'entraide, la solidarité et la présence de tous ces gens qui s'impliquent bénévolement à la Commission scolaire et qui font une différence, tant auprès du personnel que des élèves.

La Semaine nationale de l'action bénévole se veut un moment privilégié pour reconnaître l'implication et la contribution de tous ceux qui s'investissent généreusement alors que le temps s'avère une denrée rare.

C'est inspirés des modèles qu'ils côtoient et des valeurs qu'ils reçoivent que les élèves d'aujourd'hui grandiront et prendront leur place à titre de membre actif de la société de demain.

Reconnaissant toute la portée de cette dynamique, vous avez choisi d'y apporter une contribution tangible. À vous tous, bénévoles de la Commission scolaire des Affluents : un sincère merci pour votre si précieuse collaboration!



Le président du conseil des commissaires,
Yves St-Denis



Le directeur général,
Thomas Duzyk

SEMAINE DE L'ACTION BÉNÉVOLE

CHRONIQUE «MANGIAMO! REND HOMMAGE AUX GENS D'ICI»

Hommage à ceux...

C'est un partenariat étonnant par sa longévité que La Revue tient à souligner, un partenariat qui a permis de remercier des centaines de bénévoles pour leur généreuse implication, et qui compte sur la fidélité de Daniel Gagnon et Michèle Charland, propriétaires du restaurant Mangiamo! à Terrebonne.



MÉLANIE
SAVAGE

redaction@larevue.qc.ca

Chaque semaine depuis 12 ans déjà, dans la page «La région en activité», les lectrices et lecteurs de La Revue découvrent un ou une bénévole de la région grâce à la chronique «Mangiamo! rend hommage aux gens d'ici». En plus de la surprise de se voir dans le journal, les personnes honorées reçoivent un chèque-cadeau leur donnant droit à un repas pour deux personnes, en table d'hôte, chez Mangiamo! Un cadeau très apprécié de ces gens, qui peuvent alors se délecter des délicieux plats de pâtes traditionnelles, alla Mangiamo! et au four gratinées, de la grande variété de pizzas, des calzones, des salades, des viandes et poissons, sans compter les incomparables entrées et desserts. Bien sûr, comme tout le monde, ils peuvent apporter leur vin.

D'hier à aujourd'hui

«Il est rare de voir de tels partenariats durer aussi longtemps. Michèle Charland et Daniel Gagnon font figure d'exception avec leur généreuse contribution dans cette cause depuis maintenant 12 ans, et La Revue leur en est reconnaissante», se réjouit Gilles Bordonado, président-directeur général de La Revue de Terrebonne.

En effet, c'est en 1996, année où ils ont acquis la franchise Giorgio de Terrebonne, que M. Gagnon et Mme Charland se sont associés à La Revue pour reconnaître la bonté des bénévoles de leur région. «On cherchait à s'impliquer dans notre communauté. Quand Marguerite (Marguerite Lachapelle, autrefois représentante à La Revue, aujourd'hui décédée) nous a proposé la chronique «Giorgio rend hommage aux gens d'ici», on a tout de suite embarqué. Elle et Louise (Louise Despatie, alors journaliste et responsable de la chronique, aussi décédée) étaient elles-mêmes bien impliquées dans la région», se rappelle M. Gagnon. Depuis, sa conjointe et lui n'ont jamais remis en question la pertinence de cette chronique, rebaptisée «Mangiamo! rend hommage aux gens d'ici» quand ils se sont dissociés de Giorgio pour fonder Mangiamo! en 2005.

1248 repas

Douze ans à offrir des repas pour deux personnes, chaque semaine... ça en fait, des plats! Précisément, Mme Charland et M. Gagnon ont offert pas moins de 624 chèques-cadeaux à autant de précieux donateurs de temps. Ils ont donc reçu à souper 1248 personnes. À 35 \$ du repas en moyenne, cela signifie que les propriétaires de Mangiamo! ont donné une valeur 22 000 \$ en repas pour nos bénévoles. C'est beaucoup d'argent... «Oui, mais on ne le voit pas comme ça. L'essentiel, c'est de faire plaisir et d'encourager les bénévoles, qui ne sont pas souvent remerciés. Et on voit l'impact de notre geste : les gens sont reconnaissants, certains viennent nous voir pour nous dire merci. On reçoit parfois même des lettres de remerciement!», s'émeuvent les propriétaires de Mangiamo!, qui ont par ailleurs reçu un Griffon d'Or en 1999 en tant que «Commanditaire de l'année» pour leur soutien, depuis 12 ans aussi, envers la Ringuette des Moulins.

Il semble que les bénévoles de la région pour-

Mascouche

en mouvement

LE CONSEIL MUNICIPAL

Semaine nationale de l'action bénévole • du 27 avril au 3 mai 2008



Richard Marcotte
maire



Normand
Pagé



Lise
Gagnon



Guillaume
Tremblay



Donald
Mailly



Pierre
Villeneuve



Denise
Cloutier



Louise
Fournané-Bordonado



Denise
Paquette

Merci à nos bénévoles!

Grâce à vous,
Mascouche est dynamique.



VILLE DE
Mascouche

qui rendent hommage!



Chez Mangiamo!, les propriétaires Michèle Charland et Daniel Gagnon comptent sur le précieux coup de main de Stéphane Doré, gérant, «qui partage la même philosophie que nous et avec qui, donc, la chronique "Mangiamo! rend hommage aux gens d'ici" va continuer», promet M. Gagnon.

« Tout en bénéficiant de la générosité des propriétaires du restaurant Mangiamo!, j'ai pu profiter d'un excellent service ainsi que d'un délicieux repas que j'ai partagé avec ma fille un certain soir de tempête... Merci à Mangiamo! »

– Marie-Luce Saulnier

« J'étais contente, j'aime bien ce restaurant. La nourriture est bonne, ainsi que le service et l'ambiance. Ça fait du bien en tant que bénévole d'être reconnu. Gros merci! »

– Hélène Paquette

« C'est toujours très flatteur de réaliser que son nom soit proposé dans une rubrique, telle celle de «Mangiamo! rend honneur aux gens d'ici», d'autant plus que cet article me concernant me fait connaître davantage comme auteure et photographe bénévole au CHSLD du Boisé. Merci aux propriétaires du restaurant Mangiamo pour leur constante générosité envers les bénévoles! »

– Henriette Desbiens-Pesant

« J'étais surprise et vraiment heureuse, car j'ai invité ma fille à venir avec moi. J'ai aimé la nourriture et je trouve ça chaleureux comme restaurant. Merci beaucoup! »

– Ghislaine Talbot

Témoin des heureux impacts

Elle-même bénévole de longue date, la Terrebonnoise Jeannine Cossette voit régulièrement à quel point la chronique «Mangiamo! rend hommage aux gens d'ici» fait plaisir aux bénévoles, elle qui en côtoie plusieurs.

«Il y a plusieurs années, Louise (Despatie) manquait de candidatures de bénévoles pour la chronique, alors comme je touchais déjà diverses causes, je lui en ai fourni plusieurs. Et ça n'a pas arrêté depuis», raconte Mme Cossette. «Ces gens font du bénévolat sans demander rien en retour, mais ils sont contents quand ils ont la

chance de se faire gâter comme ça, surtout quand c'est une surprise», exprime celle qui a été témoin plus d'une fois de la joie des bénévoles qui avaient le bonheur de se voir dans La Revue et d'aller se délecter gratuitement chez Mangiamo!

Mme Cossette termine par des remerciements chaleureux : «C'est une chronique extraordinaire, et je veux dire un gros merci à Mangiamo! et à La Revue pour ce bon partenariat!

On ne dira jamais trop merci aux gens qui savent reconnaître les bénévoles à Terrebonne.»

ront profiter encore longtemps de la générosité de Mangiamo!, puisque M. Gagnon et Mme Charland assurent tenir fortement à cette chronique. «On trouve la cause impor-

tante... et puis, on aurait l'impression de trahir la mémoire de Marguerite et Louise si on arrêtais. Donc, on continue!» concluent-ils.



Semaine nationale de l'action bénévole

En cette semaine nationale de l'action bénévole, nous tenons à exprimer toute notre gratitude aux milliers de bénévoles qui apportent générosité, entraide, support dans notre milieu de vie.

Leur action soutenue a des effets stimulants pour tous les bénéficiaires de la communauté moulinoise.

Leur contribution exceptionnelle s'avère un maillon important pour conserver un lien entre les élus et la population.

À tous nos bénévoles mille fois merci.

Jean-Marc Robitaille, préfet de la MRC Les Moulins et maire de Terrebonne
Richard Marcotte, préfet suppléant de la MRC Les Moulins et maire de Mascouche

MERCI !

23

23

23



**Regarder vers les étoiles
c'est voir dans le passé ...**

**Prendre des cours
en astronomie amateur,
c'est être dans le futur ...**

**Avoir son propre
téléscope est un gage
pour l'avenir ...**

**Faire partie du
Club Astronomie
des Moulins
c'est partager son
enthousiasme ...**

**Club Astronomie des Moulins inc.
pour information
(450) 961-9899**

SEMAINE DE L'ACTION BÉNÉVOLE DU 27 AVRIL AU 3 MAI

CLUB ASTRONOMIE DES MOULINS

Le futur est à venir

Depuis 12 ans déjà, des bénévoles font vivre le Club Astronomie des Moulins, qui permet notamment l'enseignement de cette belle science à des gens de tous âges dans Lanaudière.

Cette année encore, bénévoles et membres du Club seront au parc de la Rivière à Terrebonne le vendredi soir pour faire de l'observation. Toutes les personnes intéressées sont invitées à venir admirer les étoiles et constella-

tions. Le Club se rendra aussi dans d'autres parcs (ex. : parc de l'Étang-du-Grand-Coteau à Mascouche, parcs de La Plaine) à l'occasion.

Les responsables du Club Astronomie des Moulins souhaitent attirer votre attention sur la pollution lumineuse cette année, car ils ont remarqué, dans certains quartiers, rues et cours arrière, que les lumières ont tendance à éclairer vers le ciel plutôt que vers le sol. Pourtant, pour observer le ciel, vous avez besoin qu'il soit noir, et une lumière mieux distribuée

sur la rue y assurerait une sécurité accrue.

Avis aux jeunes de 13 à 17 ans : une invitation spéciale leur est lancée pour septembre. En effet, le Club créera une classe de 10 à 15 jeunes, qui pourront enseigner à d'autres dans le futur du Club Astronomie des Moulins.

Pour toute information sur le Club et ses activités, visitez le www.club-astronomie.org ou contactez le président, Denis Paradis, au 450 961-9899.

Terrebonne soutient ses organismes

Ce sont plus de 320 000 \$ que le conseil municipal de la Ville de Terrebonne a octroyé à ses organismes en subventions, dans le cadre de sa Politique municipale de reconnaissance et de soutien à la vie associative.

Les subventions attribuées, en accord avec le programme de soutien financier aux opérations pour les organismes de sport, loisirs et culture pour les jeunes, permettront aux 12 organismes concernés de poursuivre leur importante mission auprès de la population.

Ces organismes sont les suivants : Comité d'aide aux Lachenois pour soutien aux opérations (30 000 \$), Comité d'aide aux Lachenois pour le local (32 184 \$), Comité d'aide aux Plinois pour soutien aux opérations (10 000

\$), la Maison des Jeunes de Terrebonne 2003 pour soutien aux opérations (132 550 \$), Lachenaie Action Jeunesse pour soutien aux opérations (10 000 \$), Chevaliers de Colomb de Lachenaie pour soutien aux opérations (1 600 \$), Comité de quartier Georges VI pour sa fête de quartier et soutien aux opérations (5 000 \$), les Chevaliers de Colomb de La Plaine pour la fête nationale (26 000 \$), le Club Optimiste de Lachenaie pour la fête nationale (26 000 \$), le Gala du Griffon d'Or pour soutien aux opérations, les Cobras de Terrebonne junior AAA pour achat de billets pour les jeunes (15 000 \$) et les Chevaliers de Colomb de Terrebonne pour le prêt du local (13 500 \$).

Rappel

La politique a été adoptée en mars 2005 par

le conseil municipal de la Ville de Terrebonne. Il s'agit d'un cadre de référence pour la mise en œuvre d'une vision commune et d'un partenariat solide entre les organismes des milieux sportif, culturel et communautaire, et la Ville. Grâce à ces politiques, les 230 organismes à l'œuvre sur le territoire peuvent bénéficier, en vertu de leur classement, d'un soutien juste et équitable pour favoriser leur développement et leurs initiatives.

Afin d'être reconnu et ainsi de bénéficier du soutien de la Ville de Terrebonne, les organismes doivent posséder une charte d'OBNL et démontrer une gestion saine et transparente. Les organismes doivent renouveler leur demande de reconnaissance chaque année, dans les 30 jours qui suivent leur assemblée annuelle. (KC)

Semaine de l'Action bénévole

Les bénévoles sont la ressource la plus importante qu'ont les organisations communautaires. L'aptitude des gens à travailler ensemble avec cœur à l'enrichissement de leur collectivité et à leur épanouissement personnel est quelque chose de précieux.

Nous joignons nos voix pour féliciter et remercier tous ceux qui participent activement au dynamisme de notre région.



Diane Bourgeois
Députée de Terrebonne-Blainville
3859, Montée Gagnon
Terrebonne (Québec) J6Y 1K8



Roger Gaudet
Député de Montcalm
2822, ch. Sainte-Marie C.P. 76060
Mascouche (Québec) J7K 3N9

Téléphone : (450) 965-9417
Télécopieur : (450) 965-7742
bourgd1@parl.gc.ca

Téléphone : (450) 474-1044
Télécopieur : (450) 474-1585
gaudero1@parl.gc.ca



CLUB LIONS DE TERREBONNE Notre mission : SERVIR !

Regroupant une vingtaine de bénévoles dévoués, notre club vient en aide aux gens qui en ont le plus besoin dans notre milieu.

Fier d'appartenir à Terrebonne, notre regroupement distribue des milliers de dollars à des organismes et des causes humanitaires dans notre société.

" NOTRE DEVISE EST NOUS SERVONS "

On devient membre du Club Lions de Terrebonne sur invitation seulement, d'un membre en règle du Club, les femmes et les hommes sont BIENVENUE.

**** BINGO À TOUS LES SAMEDIS SOIR
AUX SALLES DU BOULEVARD LACHENAIE ****
Information 450 964-1809

Situé au 3677 montée Gagnon à Terrebonne, le Service d'aide existe depuis dix-neuf ans. Comme présidente depuis neuf ans déjà, je tiens à rendre hommage à toutes et tous les bénévoles qui m'ont soutenue et encouragée. Plusieurs d'entre eux sont là depuis de nombreuses années. Je n'aurais pu fonctionner sans leur soutien et leur encouragement.

Merci pour leur courage et leur honnêteté. Espérant continuer longtemps ensemble.

Mélina St-André, présidente

Service D'Aide

(450) 433-0888



Service D'Aide

SEMAINE DE L'ACTION BÉNÉVOLE DU 27 AVRIL AU 3 MAI 2008

Un merci spécial pour des bénévoles dévoués



De gauche à droite, Karine Sweeney, Jade Montpetit, Suzy Lampron, Johanne Anderson, Manon Provencher, Sophie Lauzon et Guylaine Leblanc s'investissent chacune à leur façon au sein du Carrefour Familial des Moulins. «On est une boîte à outils pour les parents et on a la prétention de redonner du pouvoir et de la confiance aux parents», a souligné Mme Montpetit.

Être parent, c'est un apprentissage, et heureusement, le Carrefour Familial des Moulins contribue à aider près de 2000 pères et mères de la région à reprendre confiance en leurs capacités. Toutefois, cette véritable boîte à outils ne pourrait pas fonctionner sans l'aide de citoyens dévoués.



VÉRONIQUE
TALBOT

redaction@larevue.qc.ca

C'est ainsi que l'organisme prendra les moyens nécessaires afin de souligner l'appui de la soixantaine de bénévoles qui le soutient, dans le cadre de la Semaine nationale des bénévoles, du 27 avril au 3 mai. «Sans eux, le Carrefour ne pourrait pas exister», a souligné Jade Montpetit, agente de développement et de communication.

Ces personnes, dont certaines sont aux études, en congé de maternité ou même à la retraite, contribuent principalement au programme Courrier Plume-Images, auquel participent huit écoles primaires de la région. Les élèves peuvent ainsi envoyer des lettres au Courrier, et les bénévoles s'activent ensuite à leur répondre et à faire ressortir leurs talents d'artistes pour que le

tout soit fait de façon créative. «Ce sont une quarantaine de citoyens qui donnent leur appui à cette activité. On nous aide aussi dans nos tâches quotidiennes et, ces temps-ci, pour les impôts», renchérit Mme Montpetit.

Ces bénévoles auront donc droit à un cadeau, et ceux attirés spécifiquement au programme Courrier Plume-Images pourront aussi assister à une conférence le 1^e mai, activité pendant laquelle il y aura un goûter.

Semaine de la famille

Rappelons que la Semaine québécoise de la famille se déroule du 12 au 18 mai et que le Carrefour ne manquera pas de la souligner. «Les activités et les festivités se feront par contre avec nos membres. Nous voulons surtout inciter les parents à passer du temps avec leurs enfants», précise Mme Montpetit. Le Carrefour s'apprête aussi à fêter son 30^e anniversaire, à l'occasion duquel on y tiendra une activité spéciale. De plus, à partir du mois de septembre, une formation académique par un psychothérapeute sera aussi offerte. Un service de halte-garderie et des cours prénataux, postnataux et parentaux sont par ailleurs à votre portée.

Le Carrefour Familial des Moulins est situé au 427, rue Léveillé, dans le secteur Lachenaie. Pour devenir membre ou bénévole, il suffit de contacter le personnel du Carrefour au 450 492-1257.



Carrefour Jeunesse-Emploi
DES MOULINS



Le Carrefour Jeunesse-Emploi des Moulins remercie ses précieux administrateurs pour leur dévouement à la cause des jeunes de la région.

640, rue Langlois, bureau 3, Terrebonne 450 492-0088
www.cjemoulins.org

Hommage aux
bénévoles de chez nous
qui se distinguent
par leur dévouement!

C'est notre façon de souligner l'excellence
et de vous dire **FÉLICITATIONS !**



Desjardins

Caisse populaire Terrebonne
450 471-3735

André Shatskoff, directeur général

SIÈGE SOCIAL

513, montée Masson, Terrebonne
CENTRES DE SERVICES FINANCIERS
1299, boul. des Seigneurs, Terrebonne
2250, chemin Gascon, Terrebonne
1365, Grande-Allée, Lachenaie
1101, rang Saint-François, Terrebonne

CENTRE FINANCIER AUX
ENTREPRISES DESJARDINS
LES MOULINS

115-1, montée Masson 450 474-1186

www.caisseterrebonne.com

23

23

23

Pour contrer l'homophobie

Dans le cadre du cours «Projet d'action communautaire» donné au Cégep de Terrebonne, six étudiantes inscrites en technique de travail social ont organisé une conférence de presse pour lutter contre l'homophobie. Kevin Kyle, ex-participant de l'émission télévisée «Loft Story», en était l'animateur.

JEAN-MARC GILBERT

redaction@larevue.qc.ca

L'homophobie, quoique moins répandue aujourd'hui, demeure un phénomène toujours très présent. Elle est visible surtout dans les régions. Kevin Kyle, qui vient d'un petit village du Lac-St-Jean, en sait quelque chose.

Ce n'est que depuis 1972 que le gouvernement fédéral ne considère plus l'homosexualité comme une maladie mentale. Des gens sont d'ailleurs encore enfermés dans des hôpitaux psychiatriques et même mis à mort dans d'autres pays, pour la simple raison qu'ils sont homosexuels.

La pente fatale

Être victime d'homophobie peut avoir des conséquences désastreuses. En plus de ressentir une baisse de l'estime de soi, la personne souffrira également d'isolement. Si ce qu'elle subit à l'école est insoutenable, le décrochage scolaire peut aussi devenir une conséquence. La toxicomanie, la dépression et, ultimement, le suicide, représentent les autres conséquences possibles de l'homophobie.

«Les gens n'ont aucune idée de ce qu'un gai peut subir à l'école. Il se fait toujours "éccœurer"», explique Kevin Kyle. Pourtant, l'ho-



Voici les six étudiantes initiatrices de la conférence ainsi que l'animateur : de gauche à droite : Hélène Lévesque, Geneviève Fortin-Gauthier, Chantal Layette, Stéphanie Turcotte, Kevin Kyle, Andréanne Dumaine et Annie Charron-Lamoureux.

mosexualité n'est pas un choix, et aucune étude ne prouve hors de tout doute qu'elle est héréditaire. «Si je suis gai, ça ne veut pas dire qu'un enfant que moi et mon "chum" élevons le deviendra», dit-il.

On compte environ 10 % d'homosexuels dans la population.

Rôle des parents : primordial

Le rejet familial est aussi une conséquence dif-

ficile à vivre. Si une personne de l'entourage immédiat de l'homosexuel est homophobe et qu'il l'entend dire des choses comme : «Moi, si je vois un gai, je le bats», il lui sera alors beaucoup plus difficile de s'affirmer en tant que gai et de l'annoncer à sa famille.

Donc, si une personne de la famille ne semble avoir aucun problème avec l'homosexualité, c'est à elle qu'on devrait l'annoncer en premier,

question de briser la glace. Les bons amis peuvent aussi aider. Finalement, une multitude d'organismes offrent du support. Il y a, dans la région, Le Néo ainsi que le Regroupement d'entraide pour la jeunesse allosexuelle du Québec (REJAQ). Vous pouvez joindre les deux organismes au 450 964-1860. Vous pouvez appeler chez Gai Écoute (7 jours sur 7, 19 h par jour) en composant le 514 866-0103.

Ça sent la fin des classes

Lors de la séance du conseil des commissaires de la Commission scolaire des Affluents (CSA) tenue le 25 mars, plusieurs sujets étaient à l'ordre du jour, dont la reprise d'examen et les cours d'été.

Le conseil des commissaires a adopté les modalités d'organisation des cours d'été et de la session de reprise d'examen 2008. La CSA assumera, pour les élèves qui fréquentent ses établissements, la totalité des coûts inhérents à la session de reprise d'examen. Un montant de 30 \$ par épreuve sera exigé pour les élèves de tout autre établissement. Les frais pour les cours d'été seront de 165 \$ pour les élèves qui fréquentent les établissements de la CSA et de 385 \$ pour les élèves qui ne fréquentent ses établissements.

Programme «BRAVO»

Le conseil des commissaires a adopté le programme «BRAVO» qui vise à reconnaître et à diffuser l'état des travaux reliés à la Planification stratégique 2007-2010. «BRAVO» comporte

plusieurs volets afin de soutenir et faire connaître les activités créatrices et prometteuses à la CSA, de soutenir et diffuser les initiatives originales, et d'apprécier les travaux effectués par les partenaires pour améliorer la réussite des élèves, relever la compétence du personnel ou offrir des conditions gagnantes aux différents acteurs de la réussite.

Le programme se traduira, entre autres, par des activités mensuelles de reconnaissance du conseil des commissaires et la diffusion des réalisations.

Place à la politique alimentaire

Le ministère de l'Éducation, du Loisir et du Sport (MELS) a publié récemment une Politique cadre pour une saine alimentation. La CSA possède déjà une Politique alimentaire, et ce, depuis 2003. Afin d'actualiser ladite politique, le conseil des commissaires a lancé en consultation, auprès des conseils d'établissements, du comité de parents et des syndicats, un projet afin de mettre à jour cette politique, le tout en conformité avec la politique cadre du MELS.

Virage vert au Collège Saint-Sacrement

Depuis le début de l'année scolaire, le Collège Saint-Sacrement multiplie les initiatives afin de transformer l'établissement en un lieu «vert». L'institution a récemment mis sur pied un portail Internet où les parents et les élèves peuvent avoir accès aux bulletins scolaires de ces derniers, évitant ainsi l'impression de plus de 13 500 feuilles par année.



VÉRONIQUE TALBOT

redaction@larevue.qc.ca

C'est avec grand plaisir que les parents et les 13 500 élèves du Collège ont accueilli la nouvelle. «Tout le monde est fier du virage vert qu'est en train de prendre l'institution. En plus, l'accessibilité aux bulletins à partir du portail Internet de l'école est un système beaucoup plus rapide et efficace que l'envoi postal des relevés de notes», a souligné le directeur général du Collège, Luc Saint-Louis.

La grande majorité des parents ont adhéré au nouveau système de l'établissement, et ce, dès son initialisation. «Seulement 80 personnes n'avaient pas activé le mot de passe leur permettant d'accéder à leurs bulletins à la suite de l'annonce de la nouvelle, et nous avons pris soin de les

contacter afin de leur expliquer le fonctionnement du nouveau système. Par la suite, il n'y a que trois élèves parmi tous les élèves du Collège qui ont spécialement demandé à recevoir leur relevé de notes par la poste. Il s'agit donc d'un important pas pour l'environnement», selon M. Saint-Louis.

Notons que le Collège Saint-Sacrement ne compte pas en rester là. On travaille présentement sur l'installation d'abreuvoirs sur tous les étages de l'établissement afin de diminuer le nombre de bouteilles de plastique en circulation. «Nous avons d'ailleurs un autre projet visant à récupérer ces bouteilles, a mentionné à ce sujet le directeur général. Nous allons créer dans l'agora un immense arbre fait à partir de bouteilles de plastique et ayant comme base un thermoplastique, pour qu'il soit fait de matière recyclable en totalité». Il ne sait toutefois pas quand le projet sera terminé.

D'autres initiatives seront mises sur pied dans les mois à venir. Dès l'an prochain, les usagers de la cafétéria pourront utiliser de la vaisselle entièrement recyclable. De plus, des bacs spéciaux pour le compost y seront installés. Le conseil étudiant s'apprête aussi à visiter les trois établissements au Québec qui sont les plus avancés sur le plan environnemental, afin d'y trouver de nouvelles méthodes pouvant être instaurées au Collège. «Nous voulons vraiment avoir une école verte et transmettre ces valeurs importantes à nos élèves», a conclu M. Saint-Louis.



Les SOIRS DE HOCKEY pensez...

450 964-4419
2370 Chemin Gascon (ANGLE AUTOROUTE 640)

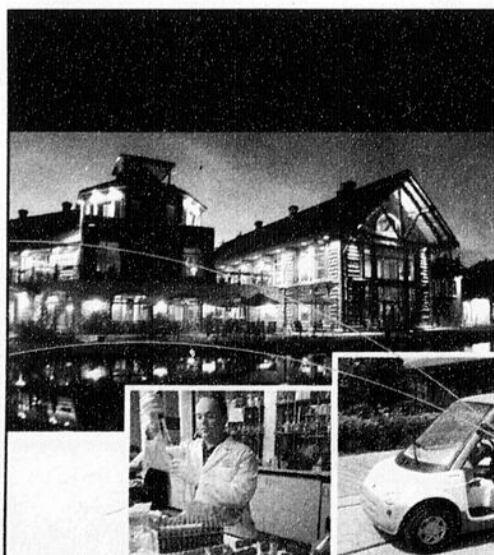

Bureau d'affaires Laval – Laurentides – Lanaudière NOUS DÉMÉNAGEONS

À compter du 28 avril 2008, nos bureaux seront situés au :
2990, avenue Pierre-Péladeau, bureau 410, Laval (Québec) H7T 3B3

Téléphone : 450-973-6844 1-800-430-6844 Télécopieur : 450-973-6851 Courriel : laval@dec-qed.gc.ca

Développement économique Canada / Canada Economic Development

Canada

Développement économique Canada

Art nature à l'école des Trois-Saisons

Les élèves de troisième secondaire de l'école des Trois-Saisons ont pu vivre une expérience hors du commun durant la semaine du 14 avril en créant en plein air une œuvre collective influencée par l'art environnemental. Une conception réalisée à partir de matériaux trouvés dans la nature : branches d'arbres, de sapins et pommes de pin cueillis pas très loin, à même la nature qui entoure cette école de Terrebonne.

MARIE-CLAUDE DURIVAGE

redaction@larevue.qc.ca

Ce projet a pour objectif de favoriser la culture à l'école et reçoit le support du ministère de l'Éducation. Dirigés par l'artiste environnementaliste Marc Walter et l'enseignante en arts plastiques Catherine Jamieson, les élèves ont participé à différentes activités reliées à l'art environnemental.

Pour commencer la semaine, M. Walter a donné une conférence sur ce type d'approche, suivi d'un atelier d'exploration de matières organiques : sable, épines de sapin, coquilles d'œufs, pelures d'oranges... Question d'en connaître toutes les vertus, les jeunes ont façonné une œuvre à partir de ces matières.

Dès mardi, ils ont pu profiter du beau temps, soleil et température douce étant au rendez-vous, car les cours d'arts plastiques se sont déroulés à l'extérieur. Sous le thème du « banquet », les jeunes ont participé à la création d'une grande table pouvant accueillir une centaine de personnes, fabriquée à partir de matériaux provenant de la nature environnante.

Projet rassembleur

Cette initiative pour le moins originale favoriserait aussi l'apprentissage. « C'est un projet rassembleur qui développe plusieurs compétences

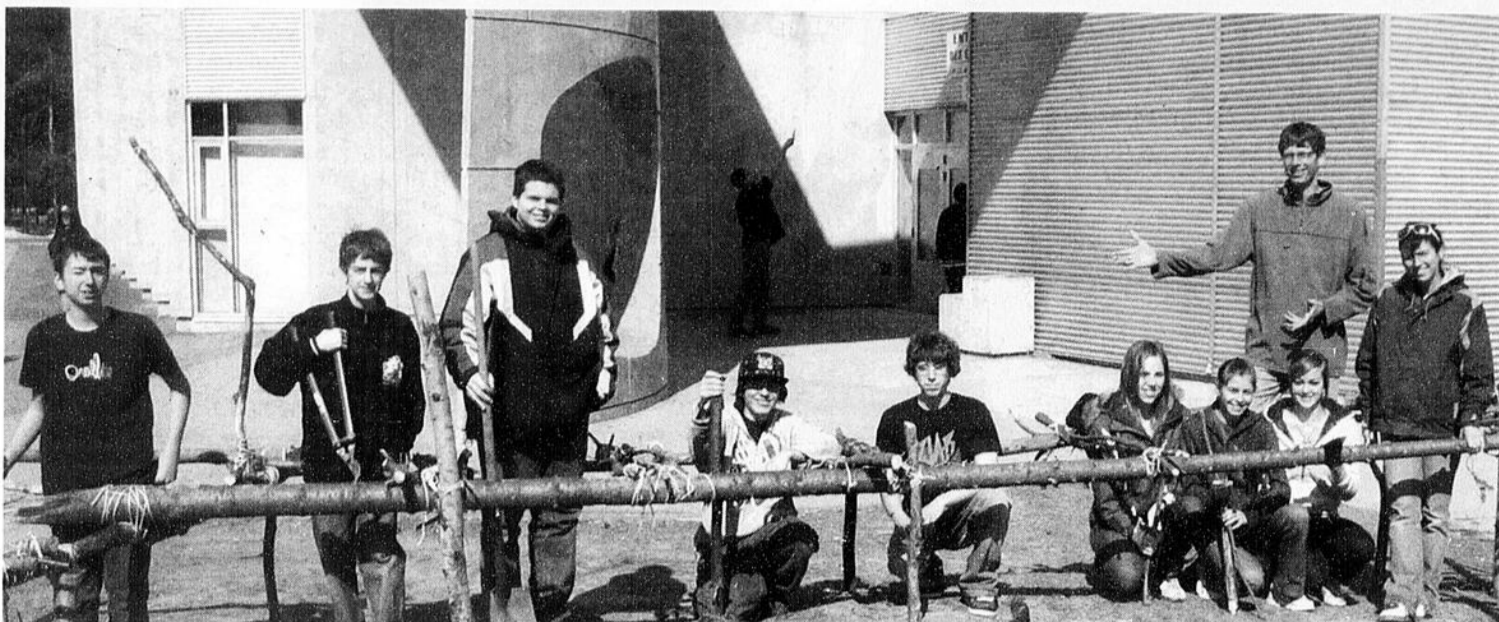

L'école Bernard-Corbin a participé à la campagne « J'aime ça quand tu m'encourages », organisée par le Comité régional pour la valorisation de l'éducation (CREVALE).

chez les élèves; il est en lien avec la réforme. Les professeurs de troisième secondaire intègrent cet événement à leur matière scolaire respective. Par exemple, dans le cours de français, les élèves devaient faire un reportage concernant cette activité », reconnaît Mme Jamieson, enseignante à l'école des Trois-Saisons.

Pour M. Walter, ce projet « est une occasion pour les enfants de se reconnecter à la nature et de découvrir les matières organiques, en plus de faire vivre aux élèves un processus créatif ». Ce dernier offre des ateliers qui s'inspirent de l'art environnemental partout en province. Certaines de ces œuvres se retrouvent dans les sentiers d'art nature, notamment dans celui situé à Saint-André-Avelin.

Les tout-petits éveillés à l'autisme

Avril est le Mois de l'autisme. Afin de souligner ce moment de l'année, la Société d'autisme région Lanaudière (SARL) visite deux écoles primaires du territoire moulinois ainsi qu'un centre de la petite enfance (CPE). Kevin Riopel

« Nous allons tenir des activités de sensibilisation adaptées à notre jeune clientèle, puisque cette année, nous agissons auprès des groupes de maternelle et de première année même si, habituellement, nous rejoignons des élèves du secondaire. C'est pour nous une première. C'est donc sous la forme d'une mise en scène théâtrale visant un très jeune auditoire et d'une

bande dessinée agissant comme support visuel que la sensibilisation sera construite », révèle Julie Moreau, chargée de projet au SARL.

Ainsi, le 21 avril, 180 élèves de l'école La Mennais, à Mascouche, ont pu voir la pièce de théâtre. Aujourd'hui même, soit le 23 avril, le SARL visite 118 jeunes de l'école La Sablière, à Terrebonne, afin de les conscientiser à l'autisme. Finalement, le mardi 29 avril, ce sera au tour d'une trentaine d'intervenantes du Centre de la petite enfance Clair-Soleil d'être sensibilisées à cette réalité.

À noter que pour cette première, la SARL s'associe avec le Centre de réadaptation La Myriade, avec le projet à vu jour.



Clinique ophtalmologique mobile Lions

Le club Lions de Terrebonne organise pour une 4^e année une journée sur la prévention de la vue.

Vendredi 2 mai 2008
à partir de 10h aux
Galeries de Terrebonne.

**CONSULTATION
GRATUITE**

(carte d'assurance-maladie obligatoire)

Inscription
au kiosque intérieur,
à partir de 9h.



De plus, une infirmière bénévole se fera un plaisir de faire le dépistage du diabète auprès de la clientèle.



« Nous servons »

« On ne va pas bien loin si l'on ne fait pas quelque chose pour quelqu'un d'autre. » Cette idée simple est le point de départ du « lionisme ».

Fondés en 1917, les Clubs Lions ont choisi pour emblème le lion, qui symbolise la force et le courage. Le lionisme est une manière d'être et de se comporter généreusement. Il exige une ouverture d'esprit au bénéfice de l'homme quelle que soit sa nationalité, sa religion ou sa philosophie. Sa devise est « Nous servons ».

Les Lions de Terrebonne organisent des campagnes de financement et s'investissent dans leur milieu par des actions sociales significatives.

Parmi les actions soutenues, révélons le support à la recherche médicale, dont la participation au Téléthon des Étoiles, l'aide aux familles, aux malades et aux personnes handicapées et plusieurs autres œuvres charitables.

Aujourd'hui, le Lions International est la plus grande association internationale de club de services du monde avec 1,4 million de membres dans 43 000 clubs répartis dans 185 pays, chaque pays disposant d'ailleurs d'une large autonomie qui lui permet de manifester son identité culturelle dans l'Association.

Pour joindre ou s'informer sur les Lions de Terrebonne, on joint monsieur Bernard Rivet au 450 964-1809.



la région en activité

MÉLANIE SAVAGE

Envoyez vos communiqués à activites@larevue.qc.ca



CHEMINEMENT PERSONNEL

FLEURS DE BACH

Le Centre Fibro-Magit, La Re-Source (950, boul. Moody, bureau 100, Terrebonne) vous convie à la conférence «Les fleurs de Bach» le 30 avril à 19h30 avec Marie-Carmen Goulet, phytothérapeute et herboriste. Apprenez qui était M. Bach, comment il a mis au point les fleurs de Bach, à quoi elles servent, comment les utiliser et les préparer vous-même. Merveilleux soutien dans la gestion des émotions et sans effets secondaires avec les médicaments. Réservez votre place : 450 961-1115.

CLINIQUE SANTÉ

Une infirmière sera présente au Café de Rue Solidaire le 29 avril à partir de 17h. Vaccination gratuite contre les hépatites, test de dépistage MTS-SIDA, grossesse, conseils santé, interruption de grossesse. Le Café de Rue Solidaire est un milieu de vie pour les personnes de 18-30 ans : services d'écoute, de référence, de dépannage alimentaire et hygiénique. Il est situé au 654 St-Pierre, Vieux-Terrebonne. Info : 450 964-3104.

PARENTS, ENFANTS, ADOS

INSCRIPTION À PASSE-SOLEIL

Passe-Soleil est une prématernelle où des enfants de 3 et 4 ans viennent socialiser. Ils se rencontrent 2 ou 3 fois par semaine. C'est l'occasion de se faire des amis lors des ateliers par la chanson et la causerie, le jeu, le bricolage et des sorties éducatives. Ça se passe à l'école du Vieux-Chêne, 99 croissant de la Matapédia, Lachenaie. Info : Nathalie Ouellet au 514 718-9605 ou Laurence Duval au 450 474-3952.

Soyez généreux de votre sang

La collecte de sang organisée par la présidente de Galilée, Danyelle Dubé, revient pour une deuxième année. À cette occasion, les responsables espèrent recevoir la visite de 260 donneurs. La population est invitée à se rendre en grand nombre aux Galeries Terrebonne, situées au 1185, boulevard Moody, le 24 avril entre 10 h et 20 h. Rappelons que chaque jour, 1000 dons de sang sont nécessaires pour répondre aux besoins des hôpitaux de la province. Pour toute question sur le don de sang, vous pouvez téléphoner au 1 800 343-4264 ou consulter le site Internet d'Héma-Québec. Afin de maintenir la réserve à un niveau suffisant, toute personne en santé âgée de 18 ans et plus et répondant aux critères d'admissibilité d'Héma-Québec peut donner du sang, et ce, tous les 56 jours, soit l'équivalent de six fois par année.



ON OFFRE / ON DEMANDE

AIDANTS NATURELS

Un groupe de soutien aux aidants naturels débutera le 13 mai. Session de 6 mars, du 13 mai au 17 juin, de 10h à 12h au Centre d'action bénévole des Moulins (298, rue Grande-Allée, Terrebonne), pour un groupe de 12 à 15 personnes maximum. Animé par Maria Gallo et Lise Fortin, travailleuses sociales du CLSC Lamater. Info et inscription avant le 5 mai : Maria Gallo au 450 471-2881 (poste 4321) ou Lise Fortin (poste 4292).

COURS D'INFORMATIQUE

Vous ne savez pas utiliser un ordinateur? Vous avez peur de vous tromper et d'effacer vos données? Vous ne savez pas comment envoyer un courrier électronique? Venez apprivoiser l'ordinateur! Cours d'informatique gratuits pour les chercheurs d'emploi résidant dans Lanaudière. Word de base, courrier électronique, recherche d'emploi sur Internet. Info : Action RH Lanaudière au 450 492-4104.

VENTE À 30¢

Le Comptoir d'entraide de Terrebonne tiendra une vente à 30¢ sur tous les souliers, bottes, ceintures, cravates et bretelles, le 30 avril de 9h à 16h30. Des chaussures pour tous les pieds et des accessoires pour tous les goûts, n'hésitez pas! Le Comptoir est un service communautaire de Centraide Laurentides. Il est situé au 421, rue Léveillé, à Terrebonne et est ouvert à tous, sans exception.

SECOURISME

La brigade de l'Ambulance Saint-Jean de Mascouche est à la recherche de personnes intéressées à joindre ses rangs pour aider leur communauté en offrant des services de secourisme bénévoles. La tenue d'un cours de premiers soins tel que le cours de secourisme intermédiaire de Formation Prosecours est un des moyens pour effectuer ce recrutement. Pour vous y inscrire, composez le 514 212-3430 ou visitez le www.prosecours.com. Le prochain cours aura lieu le 31 mai au coût de 110\$, incluant manuel et certification: Rabais pour couples et groupes.

PAPA, JOUONS ENSEMBLE!

Vous voulez bouger? Venez! Une tonne de jeux et d'activités physiques vous attendent! Avant-midi d'activités pour papas avec enfants de 3 à 5 ans. Jeux et activités intérieurs et, si le beau temps le permet, jeux extérieurs. Activité animée par Isabelle Racette, stagiaire à la maîtrise en psychoéducation au CLSC Lamater. Coût : gratuit! Date : 10 mai de 9h à 11h30. Endroit : Carrefour Familial des Moulins (427, rue Léveillé, Terrebonne). Info : 450 492-1257.

LES SOLEILS SONT ICI

Vous avez des enfants de 3 ou 4 ans et voulez qu'ils apprennent à socialiser avec des enfants de leur âge? Les Soleils sont là pour eux! Ateliers de socialisation, dîner et collation inclus, 2 ou 3 fois par semaine (demi-journée). Coût : 7\$/rencontre. Les Soleils sont supportés par la Commission scolaire des Affluents et ont plusieurs ressources à la disposition de vos enfants (orthophonie, ergothérapie...). Inscription pour l'année 2008-2009 : Julie Desmeules au 450 964-0244 poste 15.

AÎNÉS

AQDR DES MOULINS

Voyage de l'AQDR les 23, 24, 25 et 26 juin à l'Étoile du Nord à St-Donat. Pour réservation : Pierrette Paquin au 450 729-0332.

CHARLEVOIX

Les Citoyens Seniors organisent un voyage à Charlevoix les 2 et 3 juin. Sont inclus : transport, 4 repas, coucher, taxes et pourboires, pour 170\$. Inscription avant le 12 mai, payable avant le 15 mai. Marguerite au 450 968-8957.

ÂGE D'OR ST-FRANÇOIS

Avec le groupe Voyage Québec, nous organisons une sortie aux tulipes à Ottawa avec spectacle à la Ferme Rouge, le 24 mai. Départ à midi. Coût : 105\$. Info : Claire Roberge au 450 666-7778.

POUR SE DIVERTIR

THÉÂTRE BIEN SPÉCIAL

Dans le cadre de la Semaine de l'action bénévole, le Centre FAM des Moulins vous invite à une activité de théâtre-forum le 30 avril, à 13h15, au 502 Langlois, Terrebonne. Pour vous inscrire ou pour plus d'information, composez le 450 964-5827. Venez en grand nombre, nous allons nous amuser!

SOUPER ET TÊTES RASÉES

Dans le cadre du Défi têtes rasées de Leucan, deux adultes du Club Optimiste de Mascouche ont décidé de se faire raser la tête s'ils amassent assez d'argent. Pour ce faire, le Club organise une journée spaghetti le 27 avril de 11h à 19h au Pavillon du Partage (2952, ch. Ste-Marie, Mascouche). Coût : 10\$/adulte, 5\$/enfant de moins de 12 ans. Réservez vos billets auprès de Maria au 450 966-0602.

CLUB ASTRONOMIE

Au commencement de mai, le Club Astronomie des Moulins vous donnera l'horaire de tout l'été et des journées d'observation. Il y aura entre autres deux représentations spéciales, soit le 7 juin au parc de l'Étang-du-Grand-Coteau de Mascouche et le 23 août à La Plaine, les deux à l'occasion de la Fête de la famille. Le Club sera de retour au parc de la Rivière (Côte Terrebonne / 40^e avenue) de mai à octobre, le vendredi ou le samedi si la température le permet, pour de l'observation et des conseils sur les instruments. D'ailleurs, avant d'acheter votre télescope, informez-vous! Info : Denis Paradis au denis@club-astronomie.org ou 450 961-9899.

QUILLOTHON

Uniatox vous invite à son 10^e quillothon annuel le 27 avril de 9h à 12h au Salon de quilles Grande-Allée (1375, rue Grande-Allée, Lachenaie). Cette activité bénéfique est importante pour l'organisme. Coût du billet : 13\$/adulte et 7\$/enfant de 5 à 12 ans. Réservations : Mariane Filion ou Lucie Bergeron au 450 968-0363. Beaucoup de plaisir et de surprises seront au rendez-vous!

BINGO DES CHÊNES VERTS

Bingo communautaire tous les lundis à 13h à la résidence Les Chênes verts O.M.H., 3072, boul. Mascouche. Bienvenue à tous! Info : Thérèse Legris 450 474-2613 ou Yvonne Bribosia au 450 474-3639.

CASINO

Sortie au Casino de Montréal le 30 avril. Départ de la salle des Chevaliers de Colomb au 505 Théberge à 10h, retour à 17h. Billets : 7\$/membre, 8\$/non-membre. S'adresser à Anna Gould au 450 471-3437.

GOLF DE L'AMICALE

Dans le cadre du 60^e anniversaire de l'Amicale des Vétérans de Terrebonne, nous vous invitons à participer à un tournoi de golf le 21 juin au Club de golf de Mascouche. Info: Serge Ethier au 450 729-0305 ou Roger Caya au 450 964-6376.

FERMIERES DE LACHENAIE

Le Cercle de Fermières de Lachenaie accueille les femmes de 14 ans et plus et dont la mission est vouée à l'amélioration des conditions de vie de la femme, de la famille ainsi qu'à la transmission du patrimoine culturel et artisanal. De plus, les membres peuvent apprendre à tricoter, broder, faire de la courtpointe, etc. Elle peuvent aussi faire du bénévolat en tricotent pour les nouveaux-nés, les itinérants, Linus, etc. Info : Nicole Leduc, présidente, au 450 968-0328.

DIVERS

COLLECTE DE SANG

Héma-Québec tiendra une collecte de sang à Mascouche le 3 mai, sous le parrainage des Chevaliers de Colomb de Mascouche, conseil 7477. C'est un rendez-vous à ne pas manquer entre 9h et 17h à l'école Le Prélude, au 2995, av. des Ancêtres. Objectif : 125 donneurs. Venez partager un don de vie!



MANGIAMO!
rend
hommage
AUX GENS D'ICI
Depuis 1996



Josée Desjardins

C'est en 1999 que Josée Desjardins fait la découverte du Chœur gospel Énergie 12-70. Elle s'est impliquée dans la collecte des cotisations, puis dans le conseil d'administration comme présidente. Elle a mis en place des réformes pour en assurer le financement. Elle est toujours partante pour les projets, toujours présente pour les choristes, en plus de tenir à merveille son rôle de choriste. Elle s'implique aussi au Néo comme secrétaire-trésorière, puis comme vice-présidente. Merci pour cet incroyable engagement, Josée!

1460, chemin Gascon, Terrebonne • (450) 492-5225
Mangiamo! est heureux d'offrir
UN REPAS COMPLET POUR DEUX PERSONNES

AVIS DE RECHERCHE

Dans le cadre de son 25^e anniversaire, le centre communautaire Les Amis de Lamater est à la recherche de gens qui ont contribué de près ou de loin à son succès. Communiquez avec nous pour de plus amples informations : 450 492-0030 et www.lesamislamater.org. C'est avec plaisir que nous invitons la population à se joindre à nous le 31 mai pour fêter ce grand évènement. Les billets sont maintenant en vente.

30 ANS POUR DES HAUTS-BOIS

L'école des Hauts-Bois fête son 30^e anniversaire! Elle se fera un plaisir de vous recevoir le 7 mai pour un spectacle de cirque qui sera suivi d'un goûter et de multiples retrouvailles. Le coût est de 15\$, incluant le spectacle, et vous devez confirmer votre présence en appelant à l'école au 450 492-3628, poste 2695. L'école des Hauts-Bois est située au 99, rue Napoléon à Mascouche. Au plaisir de s'y retrouver!

COLLECTE DE FONDS MOMS

Le Mouvement Organisé des Mères Solidaires (M.O.M.S.) tiendra une collecte de fonds. Les 24 et 25 avril, à la Caisse populaire Desjardins Terrebonne, des jeunes mères vous proposeront du chocolat et des bonbons afin d'amasser de l'argent pour leurs activités familiales. Merci à l'avance de votre générosité! Info : Pauline Gascon, coordonnatrice, au 450 961-9107.

Les pièges du français

MEILLEUR (AVOIR LE ~ SUR)

L'expression avoir ou prendre le meilleur sur s'emploie dans le sport et provient de l'anglais. En général, on dira plutôt : L'EMPORTER SUR, PRENDRE LE DESSUS SUR. Ex. : Son courage et sa détermination L'ONT EMPORTÉ SUR l'audace de ses adversaires.

Camil Chouinard
« Les 1500 pièges du français parlé et écrit »
Éditions La Presse

Halte allaitement Nourri Source

Une rencontre a lieu tous les lundis de 9 h à 11 h (sauf congé férié) à la salle Joseph-Masson du CLSC Lamater (1317, boul. des Seigneurs, Terrebonne) pour les mères qui allaitent leur bébé de moins d'un mois. Pour les mères de bébés allaités de un mois et plus, une rencontre d'échange et de soutien est offerte le mercredi aux deux semaines de 9 h à 11 h au même endroit. Prochaine halte allaitement : mercredi 30 avril. Entrée gratuite, inscription non nécessaire. Des mairaines d'allaitement vous y attendent et, vers 10 h, nous discutons d'un thème particulier sur l'allaitement.



J'aime ça quand tu m'encourages

Le Comité régional pour la valorisation de l'éducation, le CREVALE, terminait récemment le bilan de sa campagne «J'aime ça quand tu m'encourages», lancée en novembre dernier dans les écoles primaires de la région. Les enseignantes participantes étaient invitées à remplir un questionnaire d'appréciation à la suite de l'activité.

Dix prix, offerts par La Source bains nordiques de Rawdon, ont été remis au hasard parmi les répondants, à raison de cinq par commission scolaire. Le CREVALE a profité de la Semaine des enseignants pour remettre ces prix de participation. Cette tournée a également permis à l'organisme lanauchois de rencontrer des élèves, de les encourager à persévérer et surtout de souligner l'importance de leur enseignante dans leur réussite scolaire. Les heureuses gagnantes pour la Commission scolaire des Affluents sont : Danielle Noël (école Bernard-Corbin, Lachenaie), Isabelle Brunet (école Marguerite-Bourgeois, L'Assomption), Christiane Mailloux (école Marie-Victorin, Repentigny), Annie Roy (école Aux 4 Vents, Mascouche) et Josée Vaillancourt (école de l'Aubier, La Plaine).

Cartes d'encouragement

La campagne «J'aime ça quand tu m'encourages» a été proposée à tous les enseignants du primaire de Lanaudière. Elle avait pour objectif de rappeler aux parents que l'encouragement à l'effort stimule la confiance en soi chez le jeune, favorisant ainsi la persévérance et la réussite scolaire. Le projet a débuté en classe. Les enfants identifiaient un geste d'encouragement posé par l'un ou l'autre de leurs parents et leur envoyaient une carte postale «J'aime ça quand tu m'encourages». Le but était de toucher le parent dans ce qu'il fait de bien pour son enfant. Par la suite, les parents étaient invités à offrir à leur tour une carte postale d'encouragement à leurs enfants et à multiplier les gestes d'encouragement à la maison. Parmi les enfants qui ont réalisé l'activité, 65 % ont reçu une carte de leur parent.

Propager le message

La tournée effectuée par le CREVALE a permis de confirmer les résultats obtenus par sondage : cette activité favorise l'échange entre les parents et l'enfant. On ne sait jamais quand un encouragement viendra faire la différence, et le CRE-



L'école Bernard-Corbin a participé à la campagne «J'aime ça quand tu m'encourages», organisée par le Comité régional pour la valorisation de l'éducation (CREVALE).

VALE invite tous les adultes à valoriser les jeunes dans leurs petits et grands efforts à l'école.

Rappelons que le CREVALE a le mandat de valoriser l'éducation dans Lanaudière. Il développe des outils et des campagnes de sensibilisation qu'il propose ensuite à la population. Le CREVALE croit que chaque jeune a besoin d'encouragement chaque jour et qu'il faut propager ce

message dans la région. Il est possible de consulter le site Internet de l'organisme au :

www.crevale.org pour obtenir des renseignements supplémentaires.

Deux cours d'écoles mieux adaptées à Terrebonne

L'école de l'Étincelle et l'école Saint-Charles, toutes deux à Terrebonne, recevront une aide financière respective de 10 560 \$ et 8 640 \$ du gouvernement, afin d'embellir leur cour.

Cette annonce du ministre du Travail et ministre responsable de la région de Lanaudière, David Whissell, a reçu un accueil très favorable de la part de la Commission scolaire des Affluents (CSA). «Cet apport financier nous permettra de construire un parc-école adapté à la clientèle de l'école Saint-Charles, un milieu spécialisé pour des élèves ayant des troubles du comportement. À l'école de l'Étincelle, on amènera différents jeux pour développer la motricité et la mobilité des élèves de la deuxième à la

sixième année», a précisé le président de la CSA, Yves St-Denis. Cette aide est versée dans le cadre de la mesure Embellissement des cours d'école, dont l'enveloppe est passée de 3 à 6 M\$ pour l'ensemble du Québec en 2007-2008. Cette mesure est liée à la Politique-cadre pour une saine alimentation et un mode de vie physiquement actif. «Depuis 2003, notre gouvernement a multiplié les efforts afin d'améliorer les infrastructures publiques. Des années de sous-financement ont rendu bon nombre de nos écoles, de nos hôpitaux et de nos routes vétustes et désuets. Grâce à ce projet et aux nombreux autres qui sont en voie d'être réalisés au Québec, l'époque où nous assistions au dépérissement de nos infrastructures publiques sera bientôt derrière nous», a déclaré le ministre Whissell. (KR)

Les SOIRS DE HOCKEY pensez... **AU COQ** 450 964-4419
2370 Chemin Gascon (ANGLE AUTOROUTE 640)

Qualité assurée avec New Balance
avec largeur jusqu'à 4E

new balance *Confortable*
Semelle "ABZORB"

Plusieurs choix
mèche ou cuir

new balance

Homme - Femme - Enfant

Chaussures Miracle
564, des Seigneurs, Terrebonne
LE PLUS GRAND ENTREPÔT DE LA RÉGION 450 471-1977

Spécial printemps !
Réservez 5 cours de golf et le 6^e est GRATUIT!

Cours de golf avec Domenic Gatto
Instructeur professionnel licencié par la PGTC (Professional Golf Teachers & Coaches of America)

Cours adaptés pour tous les âges et niveaux de jeu.

Tél.: 450 471-1521 - Cell.: 514 918-1299
Courriel : domagie@hotmail.com

CLINIQUE DE GOLF DISPONIBLE POUR VOS TOURNOIS
CERTIFICATS CADEAUX DISPONIBLES

23

23

23

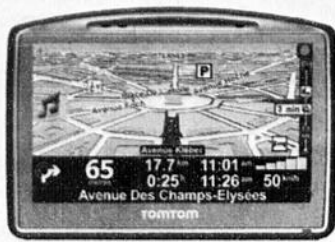

GPS*

*Synonyme de GUIDE

Pour vous guider et vous diriger
consultez le Guide des Adresses

Informations complètes et pratiques :
Cartes régionales claires, bien divisées,
avec noms des rues et références simples à utiliser !



Le fameux Guide Rouge, le plus utile et le plus utilisé

remerciements décès et prières

GENDRON Pierre

De Lachenaie, le 14 avril 2008, à l'âge de 50 ans, est décédé M. Pierre Gendron, conjoint de Mme Sylvie Rheault. Outre sa conjointe, il laisse dans le deuil ses enfants: Jonathan, Laurianne, son frère Normand, ses sœurs: Evelyne, Suzanne, Diane, Francine, Brigitte ainsi que leurs conjoints et de nombreux autres parents et amis. Les funérailles ont eu lieu le 20, à la Résidence funéraire St-Louis Inc.

939, rue St-Louis, Terrebonne

QUINTIN Jeannine (née Noël)

À la Cité de la Santé, le 16 avril 2008, à l'âge de 79 ans, est décédée, suite à une longue maladie, Mme Jeannine Noël, épouse de M. Roger Quintin. Outre son époux, elle laisse dans le deuil ses enfants feu Richard (Francine), Normand (France), Lucie; ses petits-enfants: Melanie, Julie, Maryse, Patricia, Isabelle, François, Eliode, ses arrière-petits-enfants Anthony, Ophélie, Annabelle, Noa; ses sœurs Denise (Laurent), Micheline (Léon), Aline (Raymond), neveux, nièces et autres parents et amis. Un service religieux a eu lieu le 21 avril, en l'église St-Henri de Mascouche.

Complexe funéraire Guay Inc.
756, St-Louis, Terrebonne

GAUVREAU Raymonde

Au CHSLD Côte Boisée à Terrebonne, le 18 avril 2008, à l'âge de 62 ans, est décédée Mme Raymonde Gauvreau, épouse de M. Claude Gauvreau. Outre son époux, elle laisse dans le deuil ses enfants Carole

(Denis), Claude Jr (Isabelle), ses deux petits mousses Olivier et Mathieu, ses deux cocottes Jennyfer et Claudia, sa mère Irène, ses frères, ses sœurs, neveux, nièces, autres parents et amis. Un service religieux a eu lieu le 22, en l'église St-Louis de France.

Salon funéraire Guay
756, St-Louis, Terrebonne

ROUSSEL DELISLE Jeannette

À Terrebonne, le 20 avril 2008 à l'âge de 82 ans, est décédée Mme Jeannette Roussel, épouse de feu Léo Delisle. Elle laisse dans le deuil ses enfants: Jacqueline (Clément Côte), Léonide, Michel (Monique Lapointe), France (Michel Yale), Dominique (Robert Julien), 10, petits-enfants, 3, arrière-petits-enfants, ses frères et sœurs, beaux-frères et belles-sœurs, ainsi que de nombreux autres parents et amis. Les funérailles auront lieu le jeudi 24, à 11h, à la Résidence.

Résidence funéraire St-Louis Inc.
939, rue St-Louis, Terrebonne

THOMPSON Robert

À Terrebonne, le 21 avril 2008, à l'âge de 79 ans, est décédé M. Robert Thompson, époux de feu: Mme Jeannine Carmel. Il laisse dans le deuil parents, neveux et nièces, ainsi que de nombreux autres parents et amis.

Résidence funéraire St-Louis Inc.
939, rue St-Louis, Terrebonne

REMERCIEMENTS au St-Esprit pour fa-
veurs obtenus. J.M.

Pour une insertion dans cette rubrique, contactez Annie au 964-4449

SCOLAIRE

Faciliter le passage au secondaire



Line Simoneau et Mireille Gaudette présentent le «Guide d'information sur le passage du primaire au secondaire».

Passer de l'école primaire à l'école
secondaire fait naître plusieurs
inquiétudes tant chez les enfants que
chez les parents. Alors imaginez ce que
ce passage représente pour un élève
ayant des besoins particuliers.



KARINE
COUSINEAU

redaction@larevue.qc.ca

Pour faciliter le passage de ces enfants du
primaire au secondaire, la Table des partenaires
pour l'avancement et la réalisation de l'inclusion
des élèves ayant des besoins particuliers de la ré-
gion de Lanaudière a lancé le «Guide d'informa-
tion sur le passage du primaire au secondaire».

«Nous travaillons sur ce guide depuis 2004. Ce
fut un long processus de consultation auprès de
nombreuses organisations», affirme Line Si-
moneau, membre de la Table.

Lors du passage du primaire au secondaire,
parents et enfants font face à plusieurs ques-
tionnements. C'est pourquoi le guide conçu par
la Table contient une section destinée à l'élève et
une autre pour les parents.

«Le guide comprend l'ABC du passage du pri-
maire au secondaire pour les élèves ayant des
besoins particuliers, mais aussi des trucs par fa-
ciliter l'intégration. L'autre partie du guide ex-
plique les droits des élèves ayant des besoins
particuliers ainsi que les services offerts», ajoute
Mme Simoneau.

L'intégration scolaire et sociale, les droits ainsi
que des questions plus générales concernant les
transferts de dossiers, les plans d'intervention et
l'adaptation des programmes y sont abordés.

Pour vous procurer le «Guide d'information sur
le passage du primaire au secondaire», contac-
tez Jérôme Gauthier à l'Office des personnes
handicapées du Québec au 450 752-6973 ou au
1 866 680-1915. Le guide sera aussi disponible
en ligne à autisme-lanaudiere.org.

Nos Pros à la carte

Reportage
de la
semaine

Professionnels
abonnez-vous
à la carte des pros
et obtenez un
reportage
GRATUIT
Profitez de notre
offre de lancement
à un prix jamais vu!

Pour une insertion
contactez Annie Perron
450 964-4444

CESSEZ DE FUMER

Laser Doux Homologué par Santé Canada
**RÉDUISEZ ALCOOL
ET DROGUES**
• Sans douleur • Sans aiguille
• Sans effet secondaire
Prenez votre santé en main!
UN PROCÉDÉ dérivé de L'AURICULOTHÉRAPIE
réussite de **95 %**
• COUPE-STRESS • PERTE DE CHEVEUX
• NUTRITION • COUPE-FAIM
• ANTRIDES
Nicole Jncas N.D., membre O.N.O. Inc.
Reçu pour assurances, impôts
Centre du LASER SANTÉ INC.
450 581-9336 • 514 236-7829

CLINIQUE DENTAIRE



Dr. Larisa Chiriac
450 492-2030
1620, ch. Gascon Terrebonne

COIFFURE

*Sabon Manon
Style plus*
Ouvert 6 jours/7 les lundis et mardis de 9h à 20h
• Coupe femme.....18\$ • Coupe enfant.....8\$
• Mise en plis.....12\$ et + • Bande.....3\$/chaîne
• Coupe homme.....12\$ • Méches.....35\$
Manon Carle
18 ans d'expérience
en coiffure et coloration
1412, avenue Châteaubriant, Mascouche
450 325-0603

MASSOTHÉRAPIE

Nouvel emplacement à Mascouche
**30 minutes gratuites
aux nouveaux clients***
(*sur séance 1h min.)
Suédois, Esalen, Détente
Thérapeutique
Véronique Trudel
Massothérapeute
Membre C.M.A.
514 836-3644
Maykothérapie
PLÉNITUDE
Sur rendez-vous
2560, Pl. Voltaire, Mascouche

MASSOTHÉRAPEUTE

1768, boul. St-Charles,
Lachenaie
Renaissance
450.492.2913
*** Promotion ***
Obtenez 30 minutes gratuites à l'achat
de 1 heure de massage
Suédois - Thérapeutique - À 4 mains
En couple - À domicile
450.492.2913

PAVÉ/ASPHALTE

Nouveau client obtenez
10% de rabais en avril et mai
- Pavé uni - Muret
- Tourbe - Asphalte
Pour un travail original et de qualité
Contactez
LES PAVÉS SMBL
450 966-9944
514 586-5654
Mascouche

PAYSAGEMENT

Mini-excavation
• Pavé uni
• Troux pour clôture
• Nivelage et terrassement
• Réparation de fissures
• Remplissage de tranchées
• Transport terre et béton
• Haies de cèdres
Denis Richard
514 577-9499

PAYSAGISTE

J-P Jean-Pierre
Paysagiste
Aménagement paysager complet
Services d'architecture paysager
30 ans d'expertise
1820, de Chamonix Terrebonne
Cell. : 514 863-1820 • jajeannepierre.com

TOÏTURE

ENTREPRISE
JMB
DESCHATELETS
TOÏTURES
Bardeaux Membrane Asphalte E.P.D.M.
514-831-9634
R.B.Q. 8311-9859-55

Chronique environnementale

Soucieux des gens et de l'environnement



www.bficanada.com

Usine de Triage Lachenaie Itée

Écolo... jusqu'au bureau!

Malgré une nette augmentation de leur consommation, les Québécois ont intégré à leurs habitudes quotidiennes des gestes pour réduire la quantité de déchets qu'ils produisent. Ils pratiquent ainsi les 3RVE, ce que confirment d'ailleurs les récentes données de RECYC-QUÉBEC. Parallèlement, les statistiques provenant des industries, des commerces et des institutions sont plutôt inégales : certaines entreprises en font beaucoup, allant jusqu'à composter les restes de la cafétéria, par exemple, tandis que d'autres traînent de la patte loin derrière, faute d'avoir installé un simple bac à recyclage sur les lieux de travail.

Alors comment rendre l'entreprise qui vous embauche un peu plus écolo? D'abord, l'empreinte écologique au travail se mesure de la même façon que nos actions domestiques : est-ce que l'on recycle, est-ce que l'on veille à sa consommation d'énergie, est-ce que l'on composte, est-ce que l'on modifie la méthode de fabrication de nos produits pour réduire le gaspillage des ressources? Découvrez ici des gestes simples qui font une grande différence.

Réduire la consommation, réduire le gaspillage

- Imprimez sur les deux côtés des feuilles de papier.
- Buvez dans une tasse réutilisable, qu'elle soit en plastique ou en porcelaine (amenez celle décorée par votre enfant!), ou encore une tasse thermos pour garder votre café bien chaud.
- Apportez des ustensiles et de la vaisselle lavables et rangez-les dans un tiroir de votre bureau.
- Préférez le courriel au télécopieur et aux photocopies.

Limiter au maximum la dépense énergétique

- Éteignez votre ordinateur tous les soirs et activez la fonction de mise en veille pendant la journée : le démarrage consomme moins d'électricité que de longues mises en sommeil.
- Branchez tous vos périphériques (imprimante, haut-parleurs, écran) sur une barre d'alimentation que vous pouvez éteindre lorsque vous ne vous servez pas des appareils. Même fermés, vos appareils consomment de l'énergie appelée « charge fantôme », car ils se tiennent prêts à répondre à vos commandes.



- Recouvrez votre plancher d'un tapis (surtout si votre bureau à domicile est au sous-sol), vous aurez besoin de moins de chauffage pour le même confort.
- Habillez-vous en fonction de la température, au lieu de monter le thermostat si vous avez froid ou la climatisation lorsqu'il fait chaud.
- Installez des ampoules éco-énergétiques (fluocompactes) et déposez-les à la collecte des résidus dangereux, ou dans certains magasins spécialisés, à la fin de leur vie.
- Éclairez les postes de travail directement, plutôt que d'illuminer toute la pièce.
- Éteignez les lumières lorsque vous quittez une pièce.

Faire les bons choix

- Achetez des fournitures et un ameublement de bureau produits localement, idéalement fabriqués à partir de matériaux d'ici. Ils auront nécessité moins de transport et d'emballage.
- Choisissez du papier certifié *Forest Stewardship Council* (FSC), ce qui signifie que le fabricant utilise de la pâte à papier provenant de forêts gérées de façon écologique.
- Faites du covoiturage ou prenez l'autobus, le métro ou le train de banlieue pour vous rendre au travail. Mieux encore : si cela est possible, rendez-vous au bureau à vélo ou à pied... votre santé en profitera aussi!

Les bureaux du lieu d'enfouissement sanitaire de BFI à Terrebonne pratiquent les 3RVE; on y trouve même un vermicomposteur dans la salle de conférence. Ce printemps, relevez le défi et rendez votre lieu de travail un peu plus « vert »!

Pour obtenir une copie de nos autres chroniques portant sur la pratique des 3RVE ou pour visiter le lieu d'enfouissement de BFI à Terrebonne, veuillez communiquer avec André Chulak au **450 474-7222**, ou à andre.chulak@bficanada.com. ■

23

23

23

OPTEZ POUR UNE TERRASSE , EN BOIS TORREFIÉ

STABLE | DURABLE | HYDROFUGE

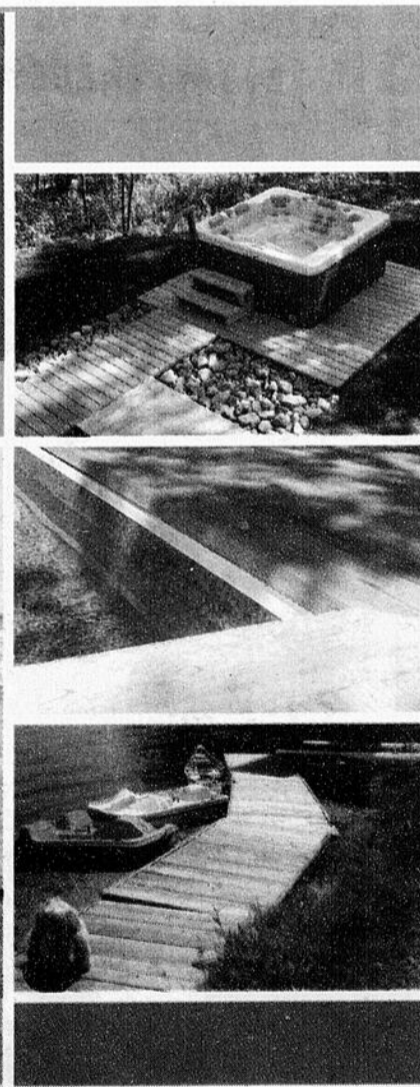
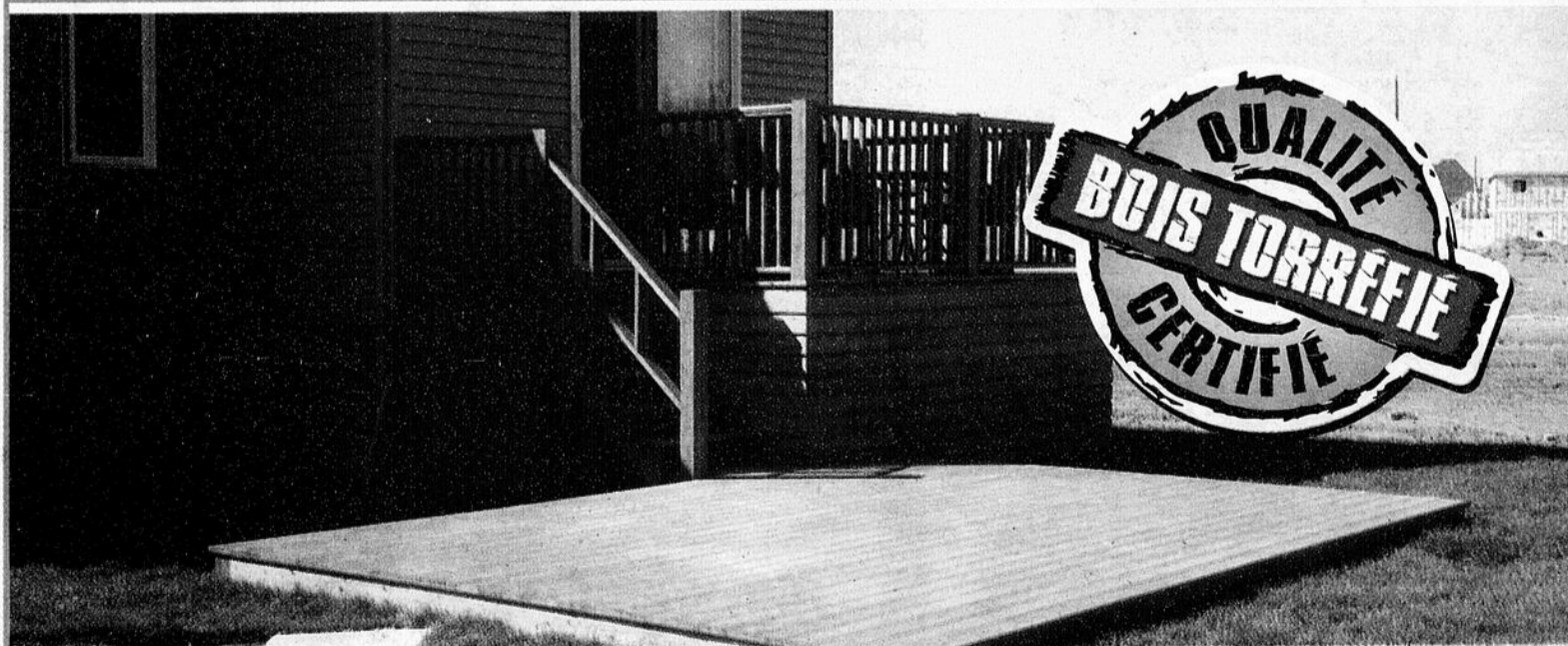

VENTE ET INSTALLATION | TERRASSE | BALCON | PERGOLA | REVÊTEMENT | PLANCHER | ETC.

> 100% ÉCOLOGIQUE
GARANTIE 25 ANS

FINANCEMENT DISPONIBLE
ESTIMATION GRATUITE

TERRASSES & CIE
GROUPE SERVICOM

1550, Jaffa, Laval | 450.963.3171 | www.terrassesetcie.com

LE SPECIALISTE

ALIGNEMENT MALTAIS INC.
4430, rue Pauzé
(face au Chemin Gascon)
Terrebonne

AIR CONDITIONNÉ
• Freins
• Suspension
• Silencieux
• Réglage

Tél : 450 492-2126
Fax : 450 492-2434



Bernard
&
Gaston
Maltais

ASPIRATEUR 2000 plus

Votre spécialiste de l'aspirateur

- Vente - Service
- Réparation de toutes marques
- Installation de central
- Toutes marques
- Neuf et reconditionné
- Déblocage tuyauterie

Galerias Terrebonne
1185, boul. Moody
450 492-1254
www.aspirateur2000plus.com

TENSION
coiffure & co.



Martine
Artiste
coiffeuse
Spécialiste dans
la pose
d'extensions

281 boul. des Braves
Vieux Terrebonne
450 964-6444

Pour remplacer
vos anciennes



Gouttières
Aluminium
Garantie 25 ans

RBO-8251-5131-05

L'As de la Gouttière
ESTIMATION GRATUITE
450 477-4756
514 829-6944
Télécopieur : 450 722-0555



À partir de
136 900\$

Condominiums de luxe
avec
ascenseur et garage*

Bureau
des
ventes
255, rue Bohémier
(angle l'Esplanade),
Mascouche

Condo modèle
10h à 17h
Tous les jours

Daniel Chartier
Carole Lavigne
Denis Chartier

ROYAL LEPAGE
DES MOULINS 450 474-4005 450 474-0027



Un choix complet
tout nouvellement CONÇU
pour plus d'efficacité,
de confort et de style

- Ventilation
- Climatisation
- Chauffage

CLIMATI
DESE
RÉSIDENTIEL



- Inverter
- Silencieux
- Écoénergétique
- R-410A

3452-A, boul. des Entreprises T

la Revue
L'HEBDO DES GENS D'ACTION

Participez et gagnez !
Bonne chance

231, rue Ste-Marie, Terrebonne (Québec) J6W 3E4
(450) 964-4444 • Sans frais : (514) 990-7314
Télécopieur : (450) 471-1023 • Courriel-ventes@larevue.qc.ca

AU VIEUX DULUTH

OÙ VOUS
APPORTEZ VOTRE VIN

1777, ch. Gascon
Terrebonne
964-1888

617, boul. Labelle
Blainville
430-3223



LAVE-AUTO À LA MAIN



**Réservez-tôt
pour vos
shampooing
intérieur.**

Robert Carrière/Manon boyer
Propriétaires

Les spécialistes de l'esthétique automobile
595, mtée Masson Mascouche 450 966-6595

**L'ENTREPÔT
EN
FOLIE**

LA PLAINE
1465, montée Major
(450) 968-0227

**ST-LIN/
LAURENTIDES**
1072, St-Isidore
(450) 439-8018

JOLIETTE
980, rue Papineau
(450) 760-2222

Cadeaux Jouets Artisanats Articles scolaires etc.

Nouveauté toutes les semaines

CONCOURS 10 000

**Gagner un SPA
un aménagement**

Une collaboration
spéciale de

Andryves
450 474-4618

**Piscines
Tropicana**
450 477-0865

la Revue
L'HEBDO DES GENS D'ACTION



Spa et aménagement

Nom : _____
Ville : _____
Courriel : _____
Tél. : _____

Le tirage aura lieu à La Revue de Terrebonne le 9 mai 2008

A. Desloges
coureurs
R.B.O. 8221-1947-28

Estimation Gratuite

Mascouche
Alain: 450.477.9271
Fax: 450.477.9480
alajoha@hotmail.com

ICI, c'est un VRAI dépanneur à GRANDE SURFACE

Pour tous les goûts, plus de

75 sortes de **BIÈRES**
(Microbrasseries et régulières)
à partir de **7,99\$**/6

DEPANNEUR RICHARD PATENAUDE
2685B, Ste-Marie
Mascouche 450 474-2415

CLUB SANDWICH
COMPTOIR ET SERVICE AU VOLANT
7,80\$ *TAXES

AUCOQ

Extra viande blanche: 1,40\$

TERREBONNE : 2370 CH. GASCON
(angle 640) 450 **964-4419**

BIJOUTERIE **J'adore**
Linda et Gilles Dandurand

Promo 20^e anniversaire

2053, ch. Gascon
(Voisin de Première Moisson)
450 492-5315

ATISATION **BIENS**
R.B.O. 8296-4289-54
TEL - COMMERCIAL

SANYO
Climatiseurs et thermopompes
Nouvelle garantie de 6 ans
Compresseur, pièces et main-d'oeuvre

Silencieux R-410A

ARMSTRONG AIR
CMMTQ

Terrebonne • 450 477-1140

IMPORT EXPORT **R.V.**
ACVRO FOC
VENTE • ECHANGE • PIÈCES ET SERVICE

Meilleur PRIX garanti

2785, St-Elzéar Ouest, Laval
En bordure de l'autoroute 15, à deux pas du Carrefour Laval
450 686-2785 • Sans frais 1 866 686-2785
www.importexportrv.ca

1000\$ EN CADEAUX
VISITEZ LES MARCHANDS PARTICIPANTS

SPA et aménagement extérieur

Pour courir la chance de gagner ce magnifique SPA et un aménagement paysager, procurez-vous un coupon de participation au bureau de La Revue ou chez un marchand participant. Règlements disponibles à La Revue

le 9 mai 2008 à 15h.

VÉLO ST-JOSEPH
SPORTS LOISIRS PERFORMANCE
MICHEL PHILIPPE

Pour la fête des mères
Pensez vélo

1962, Ch. Gascon Terrebonne
450 492 5073
Fax : 450 492 9050

1056, Mtée Masson Terrebonne
450 471 4488
Fax : 450 471 2525

www.velostjoseph.ca

SOLDE
Changement d'huile
PRIX RÉDUIT

175/65 R14
À partir de **359⁹⁹\$**
Taxes, pose et balancement inclus

Lundi au vendredi 8h à 17h - Samedi 8h à 14h

Garage **CRISCI & FRÈRES INC.**
Depuis 1968
3535, chemin Gascon, Mascouche
450 477-0112

Benjamin Moore Les experts en couleur et décoration

Belmont Décoration - Peinture

Vivez l'expérience unique de la décoration.

Peintures et accessoires
Papiers peints
Moultures
Céramiques
plancher de bois

Habillage de fenêtres:
choix en magasin ou selon vos besoins.

Nos décoratrices et nos experts en peinture vous attendent pour répondre à tous vos besoins en peinture et décoration.

TERREBONNE 984 Boul. Moody (coin des Seigneurs) (450) 471-1156
MASCOCHE 832 Montée Masson (coin boul. Mascouche) (450) 474-5550
LACHENAIE 4579 rue des Fleurs (coin des Planchers) (450) 581-1036

Spécial du printemps
Pourquoi attendre?

Shampooing des tapis par extraction
Lavage en dessous de carrosserie
Traitement de pare brise (aquapel)
Décontamination de peinture
retouche de peinture (comprise)

169,95\$
Camion supplémentaire de 30,00\$

Spécial pièce et service
10% sur entretien de votre véhicule
sur pièce et main-d'oeuvre
Exclus changement d'huile et filtre
Valable jusqu'au 30 avril 2008

2850 CHEMIN GASCON, TERREBONNE
450 477-0555
www.hondaterrebonne.com

23

23

23

Permettez à votre fille ou à votre fils
de faire son **DES**, son **DEP** et son **DEC**
dans une voie technologique électronique ou informatique

Unique au Québec

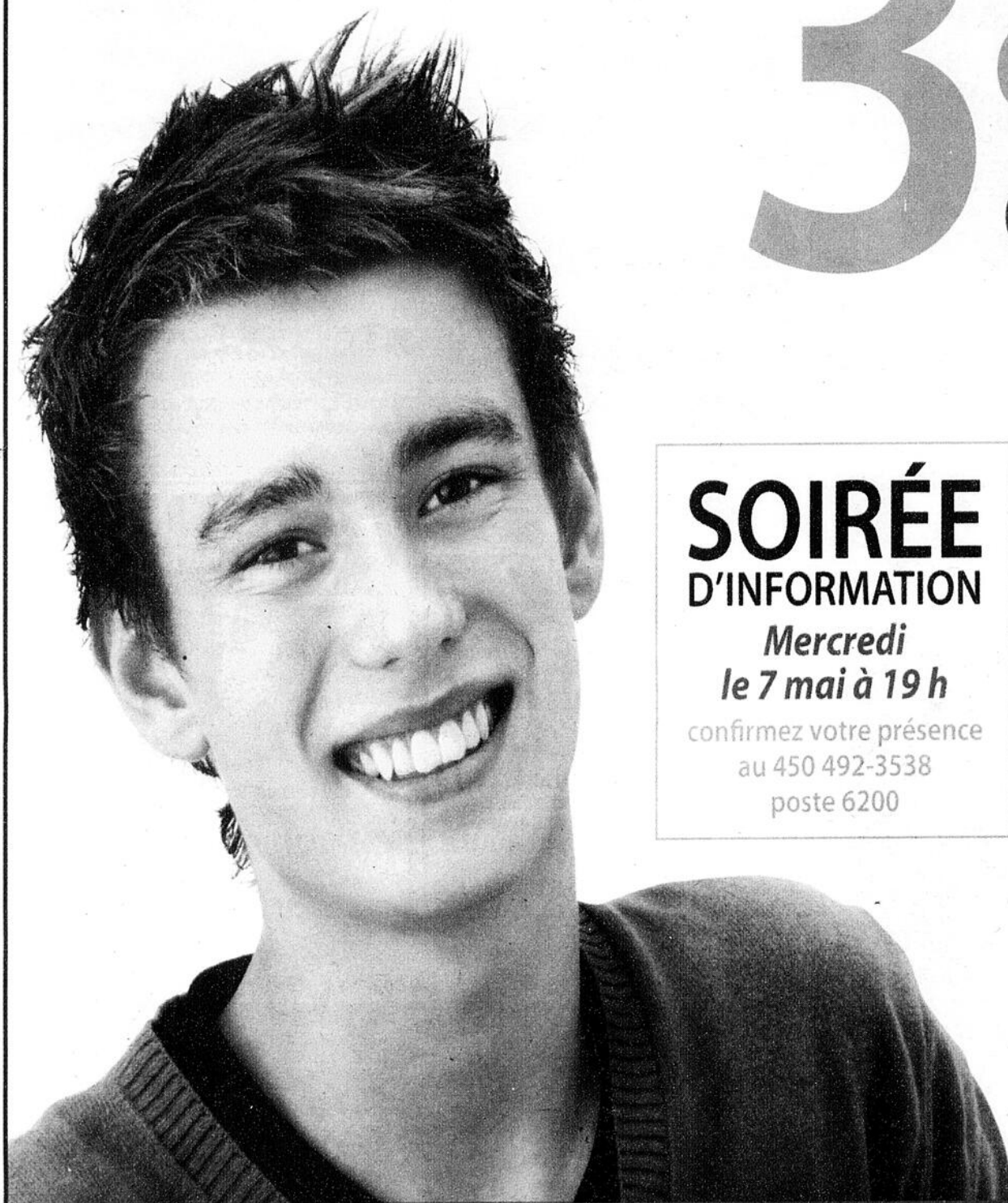

**SOIRÉE
D'INFORMATION**

*Mercredi
le 7 mai à 19 h*

confirmez votre présence
au 450 492-3538
poste 6200

3 diplômes
en **5** ans

3 collèges
partenaires
et **1** université

Admission assurée aux collèges associés
dans les programmes suivants :

**Ordinateurs et réseaux,
Télécommunications,
Multimédia, Systèmes ordinés**

Accessibilité aux autres programmes collégiaux.
Possibilité de poursuivre à l'université.

 **COLLÈGE
DE MAISONNEUVE**

 **Collège de
Rosemont**

 **Le collège
Lionel-Groulx**

 **CÉGEP RÉGIONAL
de LANAUDIÈRE
à Terrebonne**

 **Université du Québec
École de technologie supérieure**

- Transport scolaire
- 22 élèves par classe
- Éligible aux prêts et bourses

*Un lien direct
avec l'université :*

Nos programmes

- | | |
|--|---|
| ▪ Comptabilité
<i>Entrées continues</i> | ▪ Secrétariat
<i>Entrées continues</i> |
| ▪ Coiffure
<i>Alternance travail-études</i> | ▪ Soutien informatique |
| ▪ Dessin de bâtiment | ▪ Vente-conseil
<i>Alternance travail-études</i> |
| ▪ Lancement d'une entreprise | ▪ Vente-conseil
spécialité automobile |
| ▪ Électronique | |
| ▪ Représentation (ASP) | |

*Admissibilité au programme
de prêts et bourses du MELS*

*Possibilité de faire
des stages d'un jour*

120, rue Valmont
Repentigny J5Y 1N9

Tél. : 450 492-3538 poste 6200
Télec. : 450 581-3026

www.cfpriverains.qc.ca

 **CENTRE DE FORMATION
PROFESSIONNELLE
DES RIVERAINS**

 *Commission
scolaire
des Riffleurs*



Inscrivez-vous dès maintenant !

Pinocchios aura un visage Le CPE La Pirouline fête ses 10 ans

Grâce à la générosité de l'entreprise Créations Jean-Claude Tremblay, la Fondation Pinocchios aura sa mascotte. Une mascotte qui sera présente dans tous les événements de l'organisation.



KARINE COUSINEAU

redaction@larevue.qc.ca

«Nous sommes très reconnaissants envers Créations Jean-Claude Tremblay, c'est tout un cadeau qu'ils nous font là. La mascotte animera chacun de nos événements et réjouira les enfants», affirme avec enthousiasme Robert Tranchemontagne, de l'Expédition Pinocchios.

En devenir

Déjà, les vêtements de la mascotte sont confectionnés, tout comme ses formes. Il ne reste plus qu'à terminer la tête, et la mascotte sera prête pour sa première sortie lors du départ de l'Expédition Pinocchios, en juin.

«Ça fait déjà quelque temps que nous nous impliquons avec la Fondation Pinocchios et nous avons envie de nous impliquer davantage, puisqu'il s'agit d'une bonne cause», a témoigné Dominic Tremblay, de Créations Jean-Claude Tremblay.

Créations Jean-Claude Tremblay

L'entreprise Créations Jean-Claude Tremblay, située dans le parc industriel de Mascouche, crée pas moins de 150 mascottes par année. Depuis ses débuts, elle a confectionné près de 1500 mascottes qui ont été vendues un peu partout dans le monde. Le célèbre Youppi a entre autres été créé par Créations Jean-Claude Tremblay. Outre cet illustre personnage, l'entreprise a aussi mis au monde plusieurs mascottes d'entreprises et de nombreuses équipes sportives tant au ici qu'aux États-Unis. Le pays de l'oncle Sam

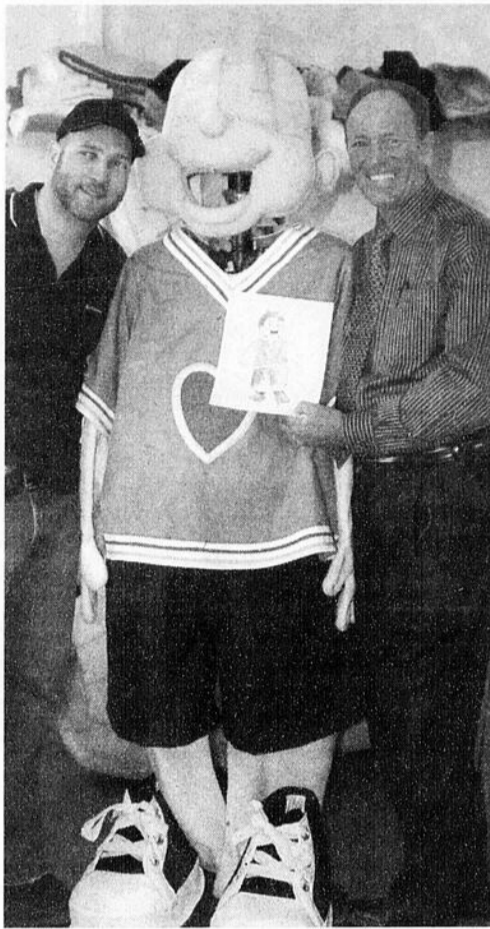

Dominic Tremblay et Robert Tranchemontagne entourent la mascotte en devenir.

représente le plus important marché de l'entreprise mascouchoise.

En plus de conceptualiser et de confectionner les mascottes, la famille Tremblay en propose également l'entretien, l'entreposage et l'animation.



Après s'être amusés dehors, les enfants reviennent à l'intérieur, puisque c'est l'heure de dîner! (Photo: Jean-Marc Gilbert)

C'est avec joie que la directrice du centre de la petite enfance (CPE) La Pirouline, Chantale Benjamin, a annoncé le 10e anniversaire du CPE, situé à Lachenaie. L'événement se tiendra le 4 mai à La Pirouline même, dès 13 h.

JEAN-MARC GILBERT

redaction@larevue.qc.ca

C'est Mme Benjamin elle-même qui est l'initiatrice du projet de CPE. Constatant le besoin d'avoir une garderie dans le quartier, elle a commencé à travailler sur le projet en 1994. Le grand jour est venu en décembre 1997. Avec son permis de 60 places, le CPE affichait déjà complet à la fin de janvier 1998. La Pirouline a agrandi en 2002 dans le but d'accueillir 20 enfants de plus. Ce sont donc 80 jeunes que les 25 employés du CPE accueillent chaque jour, dont 10 fréquentent le service de pouponnière pour les 3 à 18 mois. L'établissement accueille aussi

les enfants avec des besoins particuliers.

Projets futurs

En plus de penser à agrandir le CPE encore prochainement (rien n'est toutefois confirmé à ce sujet), Chantale Benjamin a plusieurs projets en tête. Elle veut tout d'abord renouveler sa plate-forme pédagogique. En particulier, elle entend apporter de l'aide aux jeunes en matière d'orthophonie. Les employés de La Pirouline souhaitent donc travailler en collaboration avec des orthophonistes pour aider les enfants sur ce plan. Mme Benjamin compte également continuer de travailler en collaboration avec le CLSC et la DPJ pour différents projets.

Une grande fête

L'événement du 4 mai permettra aux anciens parents, aux anciens jeunes et aussi aux administrateurs des années précédentes de se revoir et de fraterniser. Chantale Benjamin s'attend à voir au moins 200 personnes lors de cette grande fête, alors qu'un grand chapiteau sera aménagé dans le stationnement de l'établissement. Pour plus d'information à ce sujet, vous pouvez communiquer avec Mme Benjamin au 450 961-1072 poste 11. L'invitation est lancée!

Tendre la main aux enfants défavorisés



Plusieurs membres de la communauté d'affaires du grand Terrebonne se sont réunis le 16 avril au Resto-Bar le Grizzly de Terrebonne, afin d'amasser des fonds pour la Maison Nouvel Horizon. Les 98 convives rassemblés pour l'occasion ont permis de remettre un montant de près de 10 000 \$ à

l'organisme. La Maison Nouvel Horizon est un organisme de charité qui œuvre depuis plus de 30 ans auprès de personnes en difficulté. Une de ses priorités est d'apporter de l'espoir. La Maison Nouvel Horizon accomplit un travail énorme de prévention contre la drogue, la violence et le suicide. «L'argent amassé ce soir nous permettra de faire une belle cour à deux CPE défavorisés de l'est de Montréal», indique Carole Nadon, organisatrice du souper. «La cause des enfants nous touche beaucoup, c'est pourquoi nous avons décidé de nous impliquer», affirme Éric Lessard, propriétaire du Grizzly. Un chandail de hockey de Crosby et Lecavalier ainsi qu'un bâton de hockey signé par tous les joueurs du Canadien ont été mis à l'encan.

VINOOTHÈQUE
La Cava
RESTAURANT BAR CLUB DE VINS
450 492-2170

FAITES DE VOTRE CHIEN UN MODÈLE !

TOILETTAGE COMPLET effectué par des étudiants
-30%

RACES PLUS RARES
Ex: Airedale, Fox terrier, etc.
-50%

*Critères de qualifications obligatoires avant d'être éligible comme client privilégié

DÉVENEZ TECHNICIEN TOILETTEUR
cours à temps plein ou partiel
INSCRIPTIONS DÈS MAINTENANT
École professionnelle
de Toilettiers de Québec
(Reconnu par le ministère du Revenu du Québec et du Canada)

450 629-0784
1815, boul. des Laurentides, Vimont
www.ecoledetoilettiers.ca

LA POPULATION BOUGE LA CARTE ÉLECTORALE CHANGE

LA PAROLE EST À VOUS
Auditions publiques sur la proposition de délimitation d'une nouvelle carte électorale

La Commission de la représentation électorale vous invite à exprimer votre opinion sur les changements qu'elle propose à la carte électorale afin que celle-ci reflète mieux les réalités démographiques et territoriales du Québec actuel.

Ainsi, la Commission tiendra des auditions publiques pour entendre les citoyens et les organismes sur la proposition rendue publique le 12 mars dernier.

Inscrivez-vous et faites valoir votre point de vue.

Il y aura des auditions publiques les **29 et 30 avril 2008 de 14 h à 17 h et de 19 h à 22 h.** (Notez que les séances seront écourtées s'il n'y a plus de participants.)

29 avril :
Hôtel Best Western St-Jérôme
420, Mgr-Dubois
Saint-Jérôme
Salle Saint-Jérôme

30 avril :
Centre communautaire de Charlemagne
15, rue Saint-Paul
Charlemagne
Salle principale

Pour vous inscrire ou pour consulter la proposition de la Commission de la représentation électorale:
- consultez notre site Web à l'adresse www.lacartechange.qc.ca
- composez le 1 888 ÉLECTION (1 888 353-2846)

Les personnes sourdes ou malentendantes peuvent composer sans frais : 1 800 537-0644.

Commission de la représentation électorale du Québec

23

23

23

**JOURNÉE
D'ENREGISTREMENT
RÈGLEMENT NUMÉRO 359-1**

**TRAVAUX DE RÉAMÉNAGEMENT DU CHEMIN SAINT-CHARLES,
ENTRE LA VOIE FERRÉE ET LE PONT MATTE, INCLUANT LA
RÉHABILITATION DE LA CHAUSSÉE ET L'AMÉNAGEMENT
PAYSAGER DE CE TRONÇON**

AVIS EST DONNÉ AUX PERSONNES HABLES À VOTER AYANT LE DROIT D'ÊTRE INSCRITES SUR LA LISTE RÉFÉRENDAIRE DE LA VILLE DE TERREBONNE QUÉ, LORS DE SA SÉANCE TENUE LE 14 AVRIL 2008, LE CONSEIL A ADOPTÉ LE RÈGLEMENT SUIVANT :

RÈGLEMENT NUMÉRO 359-1: Règlement modifiant le règlement numéro 359 décrétant l'exécution des travaux de réaménagement du chemin Saint-Charles, entre la voie ferrée et le pont Matte, incluant la réhabilitation de la chaussée et l'aménagement paysager de ce tronçon et prévoyant un emprunt au montant de 1 254 920 \$ pour en payer le coût afin d'augmenter le montant de l'emprunt à 1 594 480 \$, de modifier le pourcentage d'emprunt des bassins B et D et d'abroger le bassin de taxation C.

QUE les personnes habiles à voter ayant le droit d'être inscrites sur la liste référendaire de la Ville de Terrebonne, peuvent demander que ce règlement fasse l'objet d'un scrutin référendaire en inscrivant leurs nom, adresse et qualité et en apposant leur signature dans un registre ouvert à cette fin.

QUE toute personne qui se présente pour faire l'enregistrement des mentions qui la concerne dans le registre doit, en outre, établir son identité en présentant sa carte d'assurance maladie émise par la RAMQ, son permis de conduire délivré sur support plastique par la SAAQ ou son passeport canadien.

QUE ce registre sera accessible de 9 h à 19 h, le mardi 29 avril 2008, le mercredi 30 avril 2008 et le jeudi 1^{er} mai 2008, au bureau du greffier, situé au 775, rue Saint-Jean-Baptiste, à Terrebonne.

QUE le nombre de demandes requis pour qu'un scrutin référendaire soit tenu est de **MILLE SIX CENT CINQUANTE-SIX (1656)** et qu'à défaut de ce nombre, le règlement numéro 359-1 sera réputé approuvé par les personnes habiles à voter.

QUE le résultat de la procédure d'enregistrement sera annoncé le jeudi 1^{er} mai 2008 à 19 h au 775, rue Saint-Jean-Baptiste, Terrebonne.

QUE ledit règlement numéro 359-1 peut être consulté chaque jour et durant la période d'enregistrement au bureau du greffier au 775, rue Saint-Jean-Baptiste, Terrebonne.

CONDITIONS POUR ÊTRE UNE PERSONNE HABLE À VOTER AYANT LE DROIT D'ÊTRE INSCRITE SUR LA LISTE RÉFÉRENDAIRE DE LA VILLE DE TERREBONNE:

Est une personne habile à voter :

- Toute personne qui n'est frappée d'aucune incapacité de voter et qui remplit les conditions suivantes le 14 avril 2008;
 - être domiciliée dans la municipalité;
 - être domiciliée depuis au moins six (6) mois au Québec;

ou
- Tout propriétaire unique d'un immeuble ou occupant unique d'un établissement d'entreprise qui n'est frappé d'aucune incapacité de voter et qui remplit les conditions suivantes le 14 avril 2008;
 - être propriétaire d'un immeuble ou occupant unique d'un établissement d'entreprise situé dans la municipalité depuis au moins douze (12) mois;
 - ou
- Tout propriétaire indivis d'un immeuble ou cooccupant d'un établissement d'entreprise qui n'est frappé d'aucune incapacité de voter et qui remplit les conditions suivantes le 14 avril 2008;
 - être copropriétaire indivis d'un immeuble ou cooccupant d'un établissement d'entreprise situé dans la municipalité depuis au moins douze (12) mois;
 - être désigné, au moyen d'une procuration signée par la majorité des personnes qui sont copropriétaires ou cooccupants depuis au moins douze (12) mois, comme celui qui a le droit de signer le registre en leur nom et d'être inscrit sur la liste référendaire, le cas échéant. Cette procuration doit être produite avant ou lors de la signature du registre.

Dans le cas d'une personne physique, il faut qu'elle soit majeure, de citoyenneté canadienne et ne pas être en curatelle.

Dans le cas d'une personne morale, il faut :

- avoir désigné parmi ses membres, administrateurs ou employés, par résolution, une personne qui le 14 avril 2008 est majeure, de citoyenneté canadienne, qui n'est pas en curatelle et n'est frappée d'aucune incapacité de voter prévue par la loi;
- avoir produit avant ou lors de la signature du registre une résolution désignant la personne autorisée à signer le registre et à être inscrite sur la liste référendaire, le cas échéant.

Sauf dans le cas d'une personne désignée à titre de représentant d'une personne morale, nul ne peut être considéré comme personne habile à voter à plus d'un titre conformément à l'article 531 de la Loi sur les élections et les référendums dans les municipalités.

Donné à Terrebonne, ce 23^e jour du mois d'avril 2008.

Le greffier,

Denis Bouffard, avocat

Donner sans compter



On aperçoit ici une partie des bénévoles des comptoirs de Terrebonne, de Lachute et de Saint-Jérôme, réunis à la cabane à sucre.

La grande force de Centraide Laurentides, ce sont les milliers de bénévoles qui se dévouent sans compter pour que puisse se réaliser sa mission d'entraide. Au Comptoir d'entraide de Terrebonne, 80 bénévoles ont donné 14 142 heures de bénévolat en 2007. À l'occasion de la Semaine de l'action bénévole, qui a lieu du 27 avril au 3 mai, Centraide Laurentides tient à les remercier du fond du cœur.

Le bénévolat, c'est un agent multiplicateur qui permet à une société de rendre des services qu'il serait impossible de rendre autrement. Le Comptoir d'entraide de Terrebonne est principalement géré par des bénévoles, soutenus par une petite équipe de permanents. En 2007, ces bénévoles ont trié 402 tonnes de vêtements. Les vêtements en bonne condition sont placés sur les présentoirs et vendus à des prix symboliques. C'est ainsi que les bénévoles permettent à Centraide

Laurentides de rendre un fier service à la communauté, par la récupération et le soutien aux familles à faible revenu.

Essentiel à la communauté

Les bénévoles, en majorité des femmes, donnent en moyenne trois heures par semaine au Comptoir. Elles ont chacune une tâche bien spécifique à faire, et c'est la présence du bon nombre de bénévoles aux bonnes tâches qui favorise la bonne marche du comptoir. Ce sont également les bénévoles qui organisent plusieurs événements thématiques destinés à aider la population (vente à 30 ¢, vente d'Halloween, vente de bijoux, vente d'artisanat, d'articles de Noël, de jouets, etc.). Sans les bénévoles, Centraide Laurentides serait incapable de jouer son rôle dans la communauté.

Quand vous viendrez au Comptoir d'entraide de Terrebonne, que ce soit pour y déposer un sac de vêtements ou pour y magasiner, faites un grand sourire aux bénévoles que vous rencontrerez!



APPEL D'OFFRES PUBLIC

PROJETS : 07-08-65
Achat de micro-ordinateurs pour les établissements de la Commission scolaire des Affluents

PROPRIÉTAIRE : COMMISSION SCOLAIRE DES AFFLUENTS
80, rue Jean-Baptiste-Meilleur, Repentigny (Québec) J6A 6C5
Téléphone : 450 492-9400, poste 4365

La Commission scolaire des Affluents, propriétaire, demande des soumissions pour l'achat de micro-ordinateurs pour les établissements de la Commission scolaire des Affluents.

Les plans, devis, documents contractuels et autres renseignements pourront être obtenus au bureau du propriétaire ou consultés au même endroit à compter du 17 avril 2008, contre de l'argent comptant ou chèque visé fait au nom du propriétaire « Commission scolaire des Affluents », au montant de cinquante dollars (50 \$) toutes taxes incluses, non remboursable.

Les soumissions dans des enveloppes cachetées et préadressées, seront reçues à la Division approvisionnement du Service des ressources matérielles de la Commission scolaire des Affluents, 80, rue Jean-Baptiste-Meilleur, Repentigny, jusqu'à 14 heures, heure en vigueur localement, le 1^{er} mai 2008. Les soumissions déposées seront ouvertes publiquement dans la salle prévue à cet effet, immédiatement après l'expiration du délai pour leur présentation.

Seules seront considérées aux fins d'octroi du contrat, les soumissions des compagnies ayant un établissement au Québec ou, lorsqu'un accord intergouvernemental est applicable, au Québec ou dans une province ou un territoire visé par cet accord, (contrat assujéti à l'AQQ et à l'annexe 502.4 de l'ACI) et détenant une certification ISO 9001 (2000).

Les soumissionnaires sont responsables du choix des sous-traitants, tant pour leur solvabilité que pour le contenu de leurs soumissions.

Le propriétaire ne s'engage à accepter aucune des soumissions reçues.

Donné à Repentigny ce 17^e jour d'avril 2008.

Jacques Dufour
Secrétaire général et directeur des communications



APPEL D'OFFRES PUBLIC

PROJETS : 07-08-69
Assurances complémentaires

PROPRIÉTAIRE : COMMISSION SCOLAIRE DES AFFLUENTS
80, rue Jean-Baptiste-Meilleur, Repentigny (Québec) J6A 6C5
Téléphone : 450 492-9400, poste 4365

La Commission scolaire des Affluents, demande des soumissions pour des assurances complémentaires.

Les documents contractuels et autres renseignements pourront être obtenus au bureau du propriétaire ou consultés au même endroit à compter du 21 avril 2008, contre de l'argent comptant ou chèque visé fait au nom du propriétaire « Commission scolaire des Affluents », au montant de cinquante dollars (50 \$) toutes taxes incluses, non remboursable. Il est demandé de téléphoner avant de se présenter pour l'obtention des documents.

Les soumissions dans des enveloppes cachetées et préadressées, seront reçues à la Division approvisionnement du Service des ressources matérielles de la Commission scolaire des Affluents, 80, rue Jean-Baptiste-Meilleur, Repentigny (Québec), jusqu'à 14 heures, heure en vigueur localement, le 16 mai 2008. Les soumissions déposées seront ouvertes publiquement dans la salle prévue à cet effet, immédiatement après l'expiration du délai pour leur présentation.

Seules seront considérées aux fins d'octroi du contrat, les soumissions des courtiers d'assurances certifiés par l'Autorité des marchés financiers et dûment autorisés à opérer au Québec.

Le propriétaire ne s'engage à accepter aucune des soumissions reçues.

Donné à Repentigny ce 21^e jour d'avril 2008.

Jacques Dufour
Secrétaire général et directeur des communications

Marc Sabourin-Germain fait le plein de médailles

Rempporter une médaille lors d'une compétition représente toujours un bel accomplissement pour un athlète. En remporter cinq lors d'un même événement, c'est tout simplement phénoménal. C'est pourtant le tour de force qu'a réussi Marc Sabourin-Germain lors de la compétition Invitation John Dickinson, tenue à Etobicoke, en Ontario, du 11 au 13 avril.



KEVIN RIOPEL

journaliste@larevue.qc.ca

Le jeune plongeur de 15 ans de Mascouche a connu un week-end à couper le souffle en remportant trois médailles chez les juniors. Ainsi, il a terminé sur la plus haute marche du podium à la tour et il a mis la main sur la médaille de bronze au 1 mètre. Il a aussi performé de manière exceptionnelle au 3 mètres en enregistrant un pointage de 408,05 points, décrochant au passage la médaille d'or et réalisant du même coup les standards mondiaux. Ses succès se sont poursuivis chez les seniors au 1 mètre et au 3 mètres alors qu'il a raflé deux médailles de bronze.

«C'est vraiment plaisant d'avoir connu une aussi bonne compétition. Tout a bien rentré lors de mes plongeurs et j'ai maîtrisé des plongeurs avec un plus haut coefficient de difficulté. J'ai travaillé très fort sur ma technique, ce qui m'a permis de bien plonger lors de l'Invitation John Dickinson. Je dois maintenant arriver à être aussi constant à chacune des fois où je suis en compétition», révèle un jeune homme très humble face à ses récentes performances.

En route vers les mondiaux

Marc devra d'ailleurs faire preuve de cette constance lors des prochaines compétitions auxquelles il prendra part à Pointe-Claire et à Québec, mais surtout lors des championnats canadiens qui auront lieu à Thunder Bay. Il devra y réaliser les standards mondiaux en plus de terminer dans les deux premières positions afin d'obtenir son billet pour l'Allemagne, pour prendre part aux championnats du monde junior qui s'y dérouleront. «C'est vraiment mon objectif, de pouvoir prendre part à cet événement majeur et de me frotter aux meilleurs plongeurs. Ce ne sera cependant pas facile, puisque nous sommes sept ou huit plongeurs à être à peu près au même niveau. Si je suis en mesure de me tailler une place avec l'équipe, mon objectif sera de donner mon maximum, car je n'ai jamais pris part à une compétition internationale. D'être là sera déjà quelque chose de remarquable pour moi», analyse-t-il.

Ses dires sont d'autant plus vrais que l'athlète a été contraint de se retirer de la compétition pen-

dant une période de deux mois l'an dernier, en raison d'une double fracture de stress à la colonne vertébrale. Si cette blessure aurait pu ralentir sa progression, il n'en est finalement rien. «Après cinq ans, tout semble débloquer pour moi cette année. J'ai commencé à faire du plongeon sur le tard et j'ai travaillé très fort afin de rattraper le temps perdu sur les autres. Chaque année, je réussissais à récupérer mon retard. C'est sans aucun doute ma motivation qui m'a permis d'y arriver», révèle celui qui passe plus de 15 heures par semaine sur les plongeurs, à la tour et dans les salles de musculation.

La clé : le mental

L'athlète de Mascouche est bien conscient qu'il a encore beaucoup de travail à faire, mais il est sans aucun doute dans la bonne direction, comme il l'avoue lui-même. «Avant, j'avais peur de tout. Ça me nuisait considérablement parce que je m'imaginai plein de scénarios. Plus je pensais, plus ça allait mal pour moi. Là, ma préparation est bien différente. Je garde ma concentration et je plonge sans trop me poser de questions», détaille Marc. Ses récentes performances semblent donner raison à sa nouvelle méthode.

Il demeure malgré tout très réaliste en ce qui concerne le travail à accomplir. À cet effet, il doit particulièrement améliorer ses entrées à l'eau. «Je dois apprendre à faire moins d'éclaboussures quand je plonge. Déjà à ma dernière compétition, j'ai pu constater une amélioration à cet effet. Mais pour être avec les meilleurs, il me reste encore beaucoup de boulot à accomplir, comme d'exécuter des plongeurs de plus en plus difficiles et payants en termes de points. Surtout que l'an prochain, je monte de catégorie; je vais être avec les 16 à 18 ans. Mais tant que j'aime ce que je fais, il n'y a nul doute que je vais maintenir les efforts pour un jour réaliser mon rêve, soit celui d'aller aux Jeux Olympiques», lance Marc en guise de conclusion.

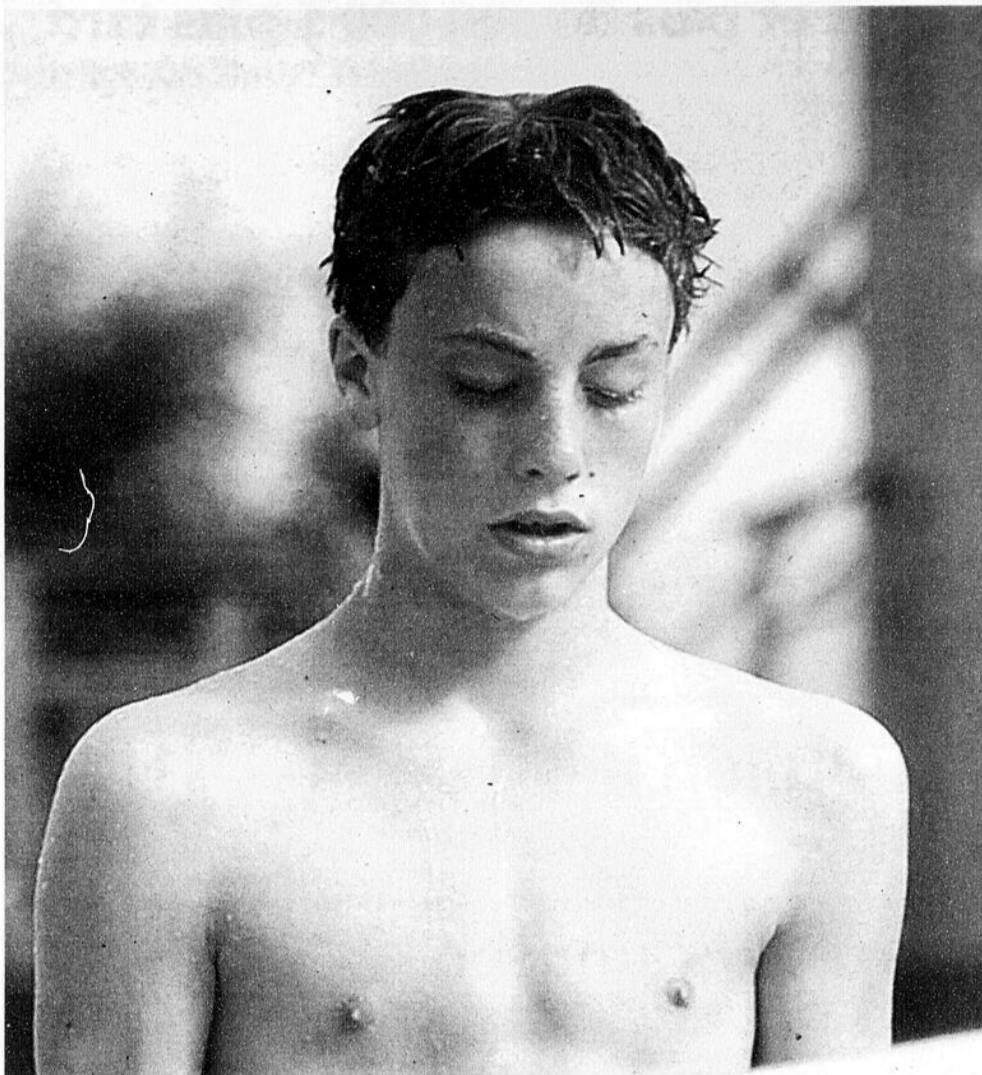

Le plongeur Marc Sabourin-Germain a beaucoup travaillé sur sa concentration afin d'être plus constant et plus performant en compétition. (Photo : Diane Sabourin)

AVIS PUBLIC

Terrebonne
Une histoire de vie

DEMANDES DE DÉROGATION MINEURE AUX DISPOSITIONS DU RÈGLEMENT DE ZONAGE

Le Conseil municipal de la Ville de Terrebonne, lors d'une séance du Conseil municipal qui se tiendra à l'édifice Louis-Lepage, 754, rue Saint-Pierre, Ville de Terrebonne, le **lundi 12 mai 2008 à 19h30**, statuera sur les demandes de dérogation mineure suivantes, dans le but de permettre:

19, rue Saint-Joseph
Lot 2 441 885

D'augmenter, pour la construction d'une habitation jumelée de 2 logements :

- le pourcentage d'occupation maximale d'un terrain issu du lot 2 441 885 (terrain # 1 d'une superficie de 268 m.c.) à 43% au lieu de 40%;
- le pourcentage d'occupation maximale d'un terrain issu du lot 2 441 885 (terrain # 2 d'une superficie de 194 m.c.) à 60% au lieu de 40%.

4570, côte de Terrebonne
Lot 2 439 181

Deux (2) allées d'accès à la voie publique; La réduction du pourcentage d'aire gazonnée en cour avant à 26% au lieu de 40%.

580, rue Pierre-Rivière
Lot 1 950 101

Pour l'agrandissement d'une habitation unifamiliale jumelée :

- la réduction de la marge latérale droite à 1,10 m au lieu de 3 m ;
- la réduction de la superficie d'occupation au sol à 31% au lieu de 25%.

3542, avenue des Roseaux
Lot 3 935 744

L'augmentation, pour une résidence unifamiliale, du pourcentage d'occupation au sol à 32,44% au lieu de 30%.

7082, rue Fuchsia
Lot 1 888 421

Pour une habitation unifamiliale isolée existante :

- la réduction de la marge avant minimale à 3,24 m au lieu de 4 m
- la réduction de la marge latérale droite à 1,33 m au lieu de 2 m.

113, boulevard Gauthier
Lot 2 441 678

La réduction de la marge latérale droite à 0,33 m au lieu de 1,5 m, applicable à l'agrandissement d'une habitation unifamiliale isolée.

2991, boulevard de la Pinière
Lots 4 177 681, 4 177 682,
4 177 683 et 4 177 684

La réduction, pour un bâtiment commercial, de l'aire d'isolement dans les marges latérales à 2,24 m au lieu de 3 m.

Toute personne intéressée pourra se faire entendre devant les membres du Conseil municipal relativement à ces demandes de dérogation mineure lors de cette séance du Conseil.

Donné à Terrebonne, ce 23^e jour du mois d'avril 2008.

Le greffier,
Denis Bouffard, avocat

Commission scolaire des Affluents APPEL D'OFFRES PUBLIC

PROJETS : 07-08-74
Remplacement des fenêtres du rez-de-chaussée
Centre de formation professionnelle des Riverains

PROPRIÉTAIRE : COMMISSION SCOLAIRE DES AFFLUENTS
80, rue Jean-Baptiste-Meilleur
Repentigny (Québec) J6A 6C5
Téléphone : 450 492-9400, poste 4365

La Commission scolaire des Affluents, propriétaire, demande des soumissions pour le remplacement des fenêtres du rez-de-chaussée au Centre de formation professionnelle des Riverains, situé au 120, rue Valmont à Repentigny.

OBTENTION OU CONSULTATION DES DOCUMENTS

Au bureau du propriétaire, à compter du 18 avril 2008, contre de l'argent comptant ou chèque visé fait au nom du propriétaire « Commission scolaire des Affluents » au montant de cinquante dollars (50 \$) toutes taxes incluses, non remboursable. Il est demandé de téléphoner avant de se présenter pour l'obtention des documents.

CAUTIONNEMENT DE SOUMISSION

Chèque visé, mandat ou traite qui correspond à 10 % du montant total de la soumission incluant toutes les taxes, à l'ordre du propriétaire « Commission scolaire des Affluents » ou cautionnement de soumission émis par une compagnie d'assurance titulaire d'un permis en assurance garantie, autorisée à faire du cautionnement par l'Autorité des marchés financiers, établi au même montant et valide pour 60 jours de la date d'ouverture des soumissions, ou lettre de garantie irrévocable émise par une institution financière, établie au même montant et valide pour 60 jours de la date d'ouverture des soumissions.

OUVERTURE DES SOUMISSIONS

Le 2 mai 2008 à 15 heures, à la Division approvisionnement du Service des ressources matérielles du siège social de la Commission scolaire des Affluents au 80, rue Jean-Baptiste-Meilleur, Repentigny.

SOUMISSIONNAIRES

Seules seront considérées aux fins d'octroi du contrat, les soumissions des entrepreneurs ayant un établissement au Québec ou, lorsqu'un accord intergouvernemental est applicable, au Québec ou dans une province ou un territoire visé par cet accord, (contrat assujéti à l'AQO et à l'AQNB) et détenant, le cas échéant, la licence requise en vertu de la Loi sur le bâtiment (L.R.Q., c.B.-1.1).

Le propriétaire ne s'engage à accepter aucune des soumissions reçues.

Cet appel d'offres représente un abrégé du texte d'appel d'offres officiel inclus aux documents remis aux soumissionnaires.

Donné à Repentigny ce 18^e jour d'avril 2008.

Jacques Dufour
Secrétaire général et directeur des communications

MRC Les Moulins TERREBONNE • MASCOUCHE AVIS PUBLIC

Avis est par la présente donné qu'à une séance ordinaire du conseil de la Municipalité régionale comté Les Moulins tenue le 16 avril 2008, un avis de motion a été donné et un **projet de règlement n° 113-10** a été déposé pour l'adoption d'un règlement intitulé : «Règlement modifiant l'article 4 du règlement n° 113 établissant un service de transport en commun à l'intérieur du territoire de la Municipalité régionale de comté Les Moulins, afin de modifier l'horaire des circuits # 14, 15, 16, 17, 21 et modifiant l'article 3 de ce même règlement relativement au trajet du circuit # 21».

Les personnes intéressées à consulter ce projet de règlement peuvent s'adresser au bureau de la MRC Les Moulins situé au 148, rue Saint-André à Terrebonne, Québec ou au bureau des greffiers des villes de Mascouche et Terrebonne.

Donné à Terrebonne ce 23 avril 2008

Daniel Pilon
Directeur général et secrétaire trésorier

SPORTS

31 ans et plus de 400 000 \$ plus tard...



Univesta a remporté le titre dans la catégorie des 30 ans et plus. Le comité organisateur a félicité les joueurs en se joignant à la photo.

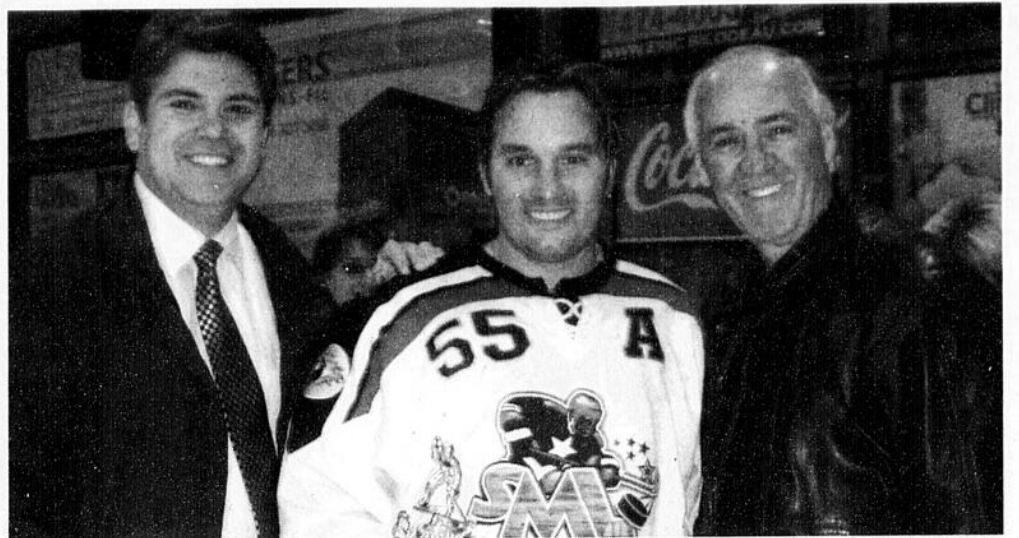

L'équipe SML est sortie vainqueur de sa catégorie pour mettre la main sur une bourse de 1000 \$. L'assistant capitaine est en compagnie de Gilles Bordonado, du journal La Revue, et d'André Shatskoff, directeur général de la Caisse populaire Desjardins Terrebonne et président d'honneur du tournoi.

commerce en la Revue

www.larevue.qc.ca

L'art de s'amuser

Toute la nouvelle équipe de L'Art du scrapbooking, «le scrap café du quartier», vous convie à venir exercer votre créativité dans une ambiance amicale de détente. Des conseillères expérimentées seront à l'écoute de vos besoins. Le commerce propose des cours tant pour les débutants que pour les gens de niveau avancé, et ce, de jour, de soir et pendant les week-ends. Des ateliers libres sont ouverts six jours semaine. Les enfants sont les bienvenus. L'Art du scrapbooking est situé au 2089 du boulevard des Seigneurs à



Terrebonne, 450 961-2233. Vous pouvez consulter le site de l'entreprise au www.art_sb.com. On reconnaît sur la photo Nadia, Chantal, Diane, Chantal, Christine, Julie et Thérèse.

Un maître en construction



Michel Brosseau, maître électricien et entrepreneur, a remporté, en mars, deux honneurs très primés remis par l'APCHQ. Il a reçu le trophée Maître Argent, qui souligne la satisfaction de sa clientèle pour les 7 dernières années, ainsi que le trophée Maître Or, qui souligne la satisfaction de sa clientèle pour les 14 dernières années. M. Brosseau est le promoteur de La Seigneurie Masson, projet formé de 8 bâtiments comprenant chacun 14 condos de luxe d'une superficie 1124 à 1421 pieds carrés, disponibles à partir de 136 900 \$. Chaque bâtiment possède un ascenseur, de même que 8 espaces au garage et 20 stationnements extérieurs. N'attendez plus et mettez dès aujourd'hui la main sur votre unité de condo en contactant l'entrepreneur-propriétaire, Michel Brosseau, au 450 474-0027. Le bureau des ventes est situé au 255, rue Bohémier (coin l'Esplanade), Mascouche.

Un concept qui a du chien

L'École professionnelle des toiletteurs du Québec vous propose un salon de toilettage unique en son genre. Pendant que toutou se fait dorloter, vous pourrez relaxer tout en dégustant un bon café dans le Bistro aux fins museaux. L'École des professionnels des toiletteurs offre aussi une formation de qualité d'une durée de 280 heures pour ceux et celles qui tendent à devenir des experts en esthétique canine et féline. Il s'agit donc de l'endroit par excellence pour les passionnés des chiens et des chats. L'école est située au 1815, boulevard des Laurentides, à Laval. Pour prendre rendez-vous, composez le 450 629-5243.



La DYNAMIQUE Personnalité de la SEMAINE



Denis Leclerc, président

Albi Mazda
Autoroute 640, sortie 44 Mascouche 450 474-5555

PACINI

1054, chemin Gascon, Terrebonne
(450) 964-7665

Le 31e Tournoi de hockey Bienfaisance Optimiste de Terrebonne a pris fin le 19 avril au Complexe Multiglace de Lachenaie. Sans connaître les chiffres exacts pour le moment, Michel Lacroix, président du tournoi, est certain d'avoir atteint l'objectif, qui était fixé entre 15 000 \$ et 18 000 \$.

Ces chiffres seront connus lors d'un souper réunissant tous les organisateurs du tournoi, le 5 mai, au restaurant Pacini de Terrebonne. En 30 ans, ce sont près de 400 000 \$ qui ont été amassés pour la jeunesse de la région.

Trois catégories

En plus de la classe C, de la classe D et de celle des 30 ans et plus, Michel Lacroix a tenté d'instaurer une catégorie pour les 40 ans et plus, mais la tentative s'est avérée infructueuse cette année. Deux équipes de chaque catégorie ont donc participé à la finale. Dans la classe C, Ganotec s'est inclinée 2 à 1 face à l'équipe SML. Une bourse de 600 \$ allait aux finalistes, tandis que les champions ont remporté 1000 \$. Dans la catégorie des 30 ans et plus, Univesta l'a emporté par la marque de 3 à 1 face à La Puck. Les premiers ont mis la main sur 700 \$, et les seconds, sur 400 \$. Finalement, dans la classe composée du plus grand nombre d'équipes, Millenium affrontait Rousseau Sports. Ce sont les joueurs du Millenium qui ont gagné l'affrontement par la marque de 6 à 0, récoltant du même coup la somme de 800 \$, alors que Rousseau Sports a reçu un montant de 400 \$. Ce sont donc 4 000 \$ de bourses qui ont été dis-

tribuées au total, alors que chaque équipe payait un montant de 500 \$ pour s'inscrire.

Première fois au Complexe Multiglace

Alors qu'à l'habitude, le Tournoi de Hockey Bienfaisance Optimiste se tenait à l'aréna de Terrebonne, c'était la première année que le Complexe Multiglace de Lachenaie accueillait l'événement. Les deux glaces ont eu pour avantage de réduire la durée du tournoi de moitié. Même si cette formule a été appréciée par la plupart des organisateurs, on trouvait que l'ambiance n'était pas la même, puisque les gens étaient dispersés un peu partout, contrairement à Terrebonne.

Un autre grand succès

Comme à l'habitude, le tournoi a été organisé de main de maître et tout s'est déroulé comme voulu, sans aucun incident malheureux. C'est pour cette raison que le président du tournoi, Michel Lacroix, a tenu à remercier les bénévoles et commanditaires, dont La Revue, qui, année après année, soutiennent l'événement à leur façon. C'est grâce à leur contribution si le tournoi est devenu une tradition pour la région et que, depuis 31 ans, la jeunesse en bénéficie grandement. Les équipes sont composées presque exclusivement de joueurs adultes. À chaque édition, ces adultes déboursent de l'argent pour aller s'amuser alors qu'en bout de ligne, ce sont les jeunes qui en profitent. Qui parle de clivage de générations? Je me fais porte-parole pour la jeunesse de toute la région le temps de dire, à tous ceux qui se sont impliqués, un des plus beaux mots de la langue française : «Merci!» (JMG)



Ce sont les hockeyeurs du Millenium qui ont remporté le trophée BFI remis par François Vincent.

MRC
Les Moulins
TERREBONNE • MASCOUCHE

AVIS PUBLIC

Avis est par la présente donné qu'à une séance ordinaire du conseil de la Municipalité régionale de comté Les Moulins tenue le 16 avril 2008, un avis de motion a été donné et un projet de règlement n° 114-11 a été déposé pour l'adoption d'un règlement intitulé : « Règlement modifiant l'article 4 du règlement n° 114 organisant un service de transport en commun établissant une liaison avec des points situés à l'extérieur du territoire de la Municipalité régionale de comté Les Moulins, afin de modifier l'horaire des circuits # 19A, 25A et 35 à partir du 17 août 2008 ».

Les personnes intéressées à consulter ce projet de règlement peuvent s'adresser au bureau de la MRC Les Moulins situé au 148, rue Saint-André à Terrebonne, Québec ou au bureau des greffiers des villes de Mascouche et Terrebonne.

Donné à Terrebonne, Québec
ce 23 avril 2008

Daniel Pilon
Directeur général et secrétaire-trésorier

MRC
Les Moulins
TERREBONNE • MASCOUCHE

AVIS PUBLIC

Avis est par la présente donné qu'à une séance ordinaire du conseil de la Municipalité régionale de comté Les Moulins tenue le 16 avril 2008, un avis de motion a été donné et un projet de règlement n° 114-10 a été déposé pour l'adoption d'un règlement intitulé : « Règlement modifiant l'article 4 du règlement n° 114 organisant un service de transport en commun établissant une liaison avec des points situés à l'extérieur du territoire de la Municipalité régionale de comté Les Moulins, afin de modifier l'horaire des circuits # 19A, 25A et 35 du 22 juin au 16 août 2008 inclusivement ».

Les personnes intéressées à consulter ce projet de règlement peuvent s'adresser au bureau de la MRC Les Moulins situé au 148, rue Saint-André à Terrebonne, Québec ou au bureau des greffiers des villes de Mascouche et Terrebonne.

Donné à Terrebonne, Québec
ce 23 avril 2008

Daniel Pilon
Directeur général et secrétaire-trésorier

Prestige
piscines, spas et patios

Cas
d'assurances
**ESTIMATION
GRATUITE**

GAZEBO
À PARTIR DE
399\$
TX EN SUS

BALANÇOIRE À PARTIR DE
4 PLACES **599.95\$**
POUR UN TEMPS LIMITÉ TX EN SUS
MODÈLE PEUT
DIFÉFERER

Creusée • Hors Terre • Spa

**PISCINE CREUSÉE
LIBERTÉ**

14X26' **14 699\$** + taxes

15X28' **15 699\$** + taxes
17X30' **16 699\$** + taxes

**Pas de
surprises!**

INCLUS:
ÉCLAIRAGE, MARCHE 6',
TROTTOIR, TOUTE ÉQUIPÉE,
INSTALLÉE



Garantie
30 ans

Toute équipée,
drain de fond,
installée, taxes
incluses

Piscine hors terre 52"
15' 2 799 \$ 47.915/mois
18' 2 999 \$ 51.345/mois
21' 3 099 \$ 53.055/mois
24' 3 399 \$ 58.195/mois
27' 3 599 \$ 61.615/mois

Piscine hors terre 54"
15' 2 999 \$ 51.345/mois
18' 3 199 \$ 54.765/mois
21' 3 299 \$ 56.475/mois
24' 3 599 \$ 61.615/mois
27' 3 799 \$ 65.035/mois

**TAXES
INCLUSES**

*Prix sujet au changement.
Conditionnel à l'approbation de crédit

AUTRES MODÈLES
PISCINES CREUSÉES
MODÈLE TAHITI
14'X17'X28' INCLUS : MARCHE 6',
TOUTE ÉQUIPÉE, ÉCLAIRAGE,
TROTTOIR ET
INSTALLÉE

16 999\$ + taxes

Collection 2008
Venez voir la plus belle collection
de meubles de jardin



• MEUBLES PATIO
• ABRIS SOLEIL
• BALANÇOIRE
ETC...



**BALANCELLE
2 PLACES**

**SUPER
SPÉCIAL**

99\$ + TX
QUANTITÉ
LIMITÉE

**AQUA
SÉLECT**

Service de réparation de piscines hors terre et creusées de toutes sortes
Chez vous, vous êtes chez vous!

2005, autoroute 440 Ouest, Laval
(Coin le Corbusier) Porte voisine du Club Danccé 450 973-8444

Heures d'ouverture
Lundi au mercredi 9h à 18h
Jeudi, vendredi 9h à 21h
Samedi 9h à 17h
Dimanche 10h à 17h

Accord D

Malgré le soin apporté lors
de l'impression de cette annonce,
certaines erreurs peuvent s'y glisser.
Si tel est le cas, nous vous en ferons part dans notre magasin.
*Prix à sujet au changement. Photo à titre indicatif.



23

23

23



PORTES & FENÊTRES

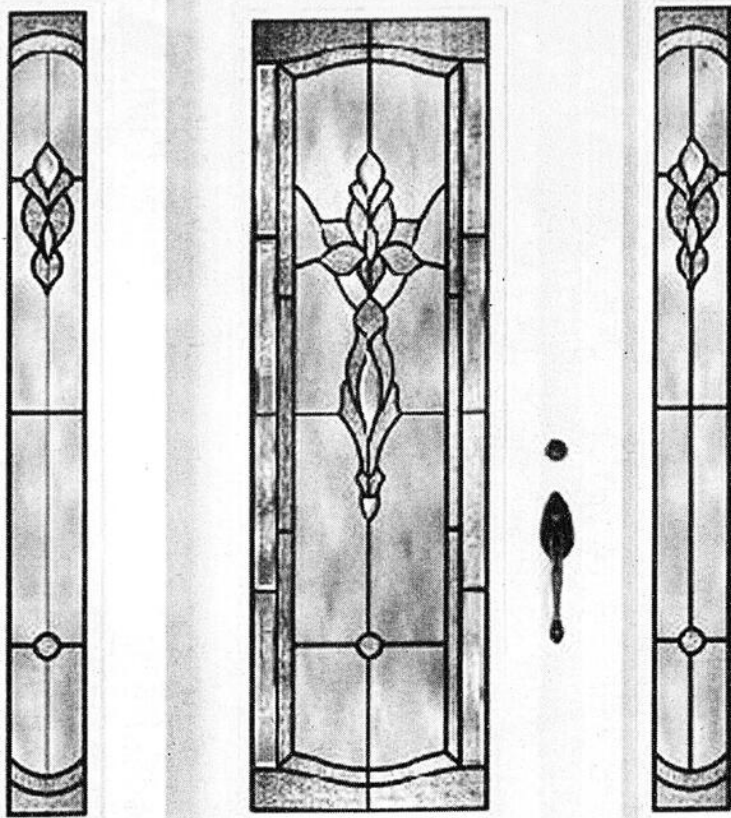
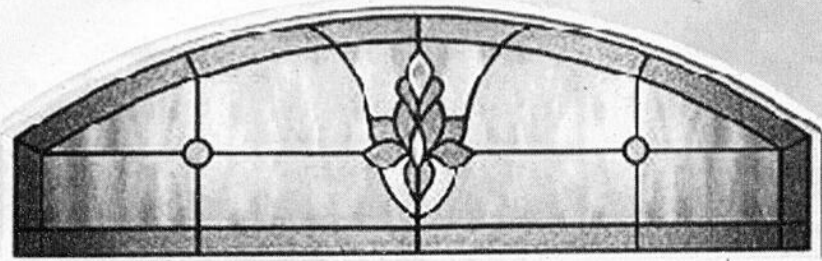

*** -20%** sur tous nos modèles de portes

*** 0\$** dépôt paiement

Payez à l'été **2009**

Faites changer toutes vos fenêtres pour aussi peu que

*** 99\$** /mois

*Voir détails en magasin.
*Sur approbation de crédit.
*Un dépôt peut être exigé.
Régie du bâtiment du Québec:
R.B.Q. 8293-0736-10
*Modèles peuvent différer.

Vaste choix PVC, Hybride, Aluminium
Vente et installation

450 968-2882

**2681, CHEMIN GASCON
TERREBONNE**

SPORTS

INTERDICTION DES SIÈGES PASSAGERS

L'ADQ se porte à la défense des quadistes

L'ADQ ne demande rien de moins qu'une modification à la «Loi sur les véhicules hors route» afin de permettre les sièges passagers sur les quads. Le député de Terrebonne, Jean-François Therrien, joint sa voix à celle de ses collègues pour que la ministre des Transports apporte les correctifs nécessaires à la loi.

«La ministre Julie Boulet brime les droits des amateurs de quads. Le VTT est une manne économique, touristique, et un loisir en pleine expansion pour plusieurs régions du Québec. En 2004-2005, l'industrie du quad a rapporté 591 M\$ au Québec. Le gouvernement libéral ne peut pas faire la sourde oreille aux demandes des quadistes, car il va nuire à cette importante industrie», mentionne M. Therrien.

Le député de Terrebonne rappelle que l'Action démocratique du Québec (ADQ) a multiplié les

interventions auprès de la ministre Boulet pour obtenir une modification à la loi.

«Le gouvernement libéral laisse planer l'incertitude et ne rend pas de décision claire sur le sujet. Pis encore, le gouvernement est incapable de nous fournir la preuve sans équivoque que ces sièges sont une cause d'augmentation des accidents et des blessures pour les utilisateurs de quads.»

M. Therrien assure que l'ADQ est prête à collaborer avec le gouvernement pour que soit adoptée rapidement une modification législative dans ce dossier. «Il en va de la survie d'une industrie florissante au Québec. Le gouvernement libéral ne peut brimer les quadistes pour des considérations encore floues. Nous allons profiter de la prochaine rentrée parlementaire pour réitérer notre appui aux plus de 350 000 quadistes et continuer de défendre leurs droits», conclut le député adéquiste.

Soyez attentifs aux nouveaux panneaux

Le conseil municipal de la Ville de Terrebonne a adopté, lors de sa dernière séance, l'implantation de cinq nouvelles mesures de signalisation sur son territoire.

Premièrement, la Ville de Terrebonne a décidé d'installer un panneau d'arrêt sur la rue Chapleau, à l'intersection de Saint-Louis. De nouveaux panneaux d'arrêt verront aussi le jour sur la rue René-Sauvageau, à l'intersection de la rue Guillaume-Leclerc, sur la rue Florent, à l'intersection de la rue Coulombe et sur la rue Simon-Berthiaume, au coin de la rue Blanche-Thibaudeau.

De plus, la Ville procèdera de nouveau à la synchronisation des feux de circulation sur le boule-

vard des Seigneurs, aux intersections de l'entrée du magasin Zellers, de la rue Saint-Michel et de la rue McKenzie, afin de faciliter les virages à gauche.

Enfin, afin d'améliorer la fluidité de la circulation, l'administration municipale installera un panneau annonçant l'autoroute 640 à l'intersection du chemin Saint-Charles direction est et de la montée Dumais.

Rappelons que le comité de circulation, qui relève de la Commission de la sécurité publique, de la sécurité du milieu et des personnes, est chargé d'étudier toute problématique soulevée par la Commission et relevant de la circulation. Ce comité procède par la suite à des recommandations qui sont soumises au conseil municipal.



La Loge

Restaurant et Bar

Ambiance et confort!

Le **NOUVEAU**
RESTAURANT
et bar de la Cité du Sport

5 à 7
du lundi
au vendredi

Pâtes | Pizzas | Grillades

Ouvert tous les jours de 6h à 24h30

• Déjeuner • Dîner d'affaires • Souper en famille

2485 boul. des Entreprises, Terrebonne
450 961-9295, poste 425

COBRAS DE TERREBONNE

« La saison 2008-2009 sera la nôtre »

Avec une fin de saison crève-cœur, pas étonnant que déjà, les propriétaires et la direction des Cobras de Terrebonne aient le regard tourné vers l'avenir. Tous autant qu'ils sont, ils demeurent confiants : la prochaine saison sera celle des Cobras.

La rencontre avec ces passionnés de hockey commence ainsi sur une note positive. Toutefois, l'heure est aux bilans. «On sait que plusieurs se demandent si notre entraîneur-chef, Robert Dubuc, conservera son poste. En effet, il sera à nos côtés pour la prochaine saison», a mentionné Yves St-Denis, copropriétaire de l'équipe. C'est d'ailleurs à l'unanimité que la décision s'est prise. «On considère que notre élimination rapide en série n'est pas de sa faute. Il nous a bâti une très belle équipe», a souligné Sylvain Jalbert. Rappelons que malgré qu'il fût le club à battre cette année et qu'il menait 3 à 1 dans la série contre Saint-Eustache, cette dernière équipe l'a éliminé en deuxième ronde.

« Un ensemble de petits détails »

Lorsqu'on lui a demandé d'expliquer cette élimination rapide, M. Jalbert n'a pas accusé qui ce soit. «C'est dû à un ensemble de petits

détails. Dans six des sept parties que nous avons disputées, nous avons eu davantage de tirs au but. Nous avons aussi perdu deux parties en prolongation. Ceux qui nous ont suivis savent donc que nous avons manqué de chance et d'opportunisme.»

Bonne nouvelle toutefois, le nouveau complexe a entraîné une augmentation de l'assistance, étant situé près d'un axe routier important. «Nous avons en moyenne une assistance de 450 personnes par match, sans compter les séries éliminatoires. Nous pouvons donc dire que ce sont environ 12 000 personnes qui ont vu performer les Cobras cette année», a souligné M. St-Denis. On espère d'ailleurs faire augmenter ces chiffres de 50 % dès l'an prochain, alors que le prix des billets s'ajustera avec ceux de la Ligue de hockey junior AAA du Québec. Des forfaits seront aussi disponibles, et le complexe subira quelques transformations pour faciliter aux fervents admirateurs du club la vue sur la glace. Les programmes qui ont été mis sur pied cette année, en collaboration avec les écoles de la région, seront aussi de retour. «Nous voulons vraiment donner le club à la population», insiste M. St-Denis.

Une saison qui promet

Malgré qu'ils aient du pain sur la planche, les propriétaires et la direction sont confiants. «La saison 2008-2009 sera la nôtre», a mentionné Mario Fabbri, président de l'équipe. Ils auront toutefois une épreuve de plus à surmonter cette année, l'équipe de Sainte-Agathe faisant son entrée dans la ligue dès l'automne. Même si la direction a déjà sélectionné les 12 joueurs qu'elle protégera, il est certain qu'elle en perdra deux, ce qui pourrait l'influencer lors des prochaines assises. Notons que celles-ci se tiendront à Granby du 11 au 14 juin. «Nous avons deux choix de première ronde et nous avons déjà deux noms en tête. Avec le retour de Rémi La-

douceur, qui est un bon joueur à la défensive, nous voulons aller chercher des patineurs vites et habiles, a souligné M. Dubuc. Nous cherchons donc des joueurs de premier plan.» Le club espère aussi repêcher des joueurs locaux, critère auquel répond d'ailleurs leur premier choix.

Rappelons finalement que parce qu'ils ont atteint l'âge de 20 ans, l'équipe verra partir au minimum cinq de ses joueurs cette année. Parmi ceux-ci, Philippe Poirier et Gaby Roch ont reçu des offres, qu'ils ont jusqu'à maintenant déclinées. Comme à l'habitude, une activité soulignant le début de la prochaine saison se tiendra à la deuxième ou troisième semaine d'août, coïncidant avec le début du camp d'entraînement. (VT)

Soyez de bons conducteurs avec le GPAT

Le Groupe Plein Air Terrebonne (GPAT) invite les amateurs de nautisme à se conformer aux normes de la Société de sauvetage du Canada en suivant un cours de conducteur d'embarcation de plaisance. Ce cours deviendra obligatoire pour tous les plaisanciers dès 2009.

Le GPAT offre deux cours, soit les 10 mai et 7 juin, de 9 h à 13 h, dans la cafétéria du centre de la Côte Boisée (1150, rue Côte Boisée, Terrebonne). D'une durée de quatre heures, le cours coûte 65 \$ et inclut la formation théorique, l'examen obligatoire ainsi que le manuel de sécurité nautique. Pour plus d'information, contactez directement Jean-Roch Charron, de l'École de formation nautique Eau-si-belle, au 450 969-2023.

Les cyclistes doivent placer la date du 23 avril, à 18 h 30, à leur agenda. Pour cause, il y aura une réunion générale et les inscriptions pour le club cycliste, dans la cafétéria du GPAT. La première sortie sur route est toujours prévue pour le lundi soir 5 mai. Pour ce qui est de la Coupe de vélo de montagne, la première étape se tiendra le 28 mai sur un parcours offrant de nouvelles difficultés.

Les descentes Saint-Eustache-Terrebonne seront offertes les 11 et 25 mai ainsi que le 22 juin. Les initiations au canot-camping, un nouveau service offert cette année, seront offertes les 28 et 29 juin, les 19 et 20 juillet, les 9 et 10 août, et les 30 et 31 août. À cette occasion, les participants à cette initiation camperont sur une île de la rivière des Mille Îles. Les cours de groupe d'initiation aux activités nautiques, offerts le soir, se tiendront les lundis, mardis et mercredis du 2 au 18 juin. L'inscription est obligatoire pour toutes ces activités. La location et les tours guidés sans inscription seront proposés dès le 3 mai.

REPARATION
DU
CAMPING

CONFECTION TOUT ARTICLE • TOILE
• TENTE-ROULOTTE • AUVENT • CUISINETTE
• PATIO • TENTE • BATEAU

SPÉCIALITÉ: RÉNOVATION MOTORISÉ & ROULOTTE
1247, boul. Ste-Marie 474-7422
Mascouche

bonjour
Lanaudière

BOB PETIT
www.bobpetit.ca

27 AVRIL 1978 - L'ARTISTE
MOTONEIGISTE DENIS DROUIN
NOUS A QUITTÉS IL Y A 30 ANS
Quel merveilleux comédien! Il a, en compagnie de son ami Olivier Guimond, fait rire tout le Québec pendant des décennies. Rappelez-vous de «Cré Basile». On disait de lui qu'il avait une mémoire phénoménale. Denis Drouin a fait partie des gens qui aiment le monde et que le monde adorait.

UN FIER MOTONEIGISTE
Ah! que j'en aurais à vous raconter! Denis Drouin a été un personnage très important dans les premiers instants de la création du Ski-Doo par l'inventeur Joseph-Armand Bombardier. Il été de toutes les émissions à la télévision, participait à plusieurs émissions à la radio, et dès qu'il en avait l'occasion, il parlait de sa nouvelle passion, LE SKI-DOO. En 1968, Denis a été le pionnier des caravanes d'auto-neiges entre Sainte-Agathe-des-Monts dans les Laurentides à Saint-Gabriel-de-Brandon dans Lanaudière, périple qui prenait 10 heures et qui était truffé de trous et de bosses.

POLARIS
L'évasion plein air.

VTT
les plus robustes au monde

MODÈLE 2007
4x4 2 ans de garantie
5 995\$ + pdt

GRAND LIGNE
MOTO INC.

3645, chemin Gascon, Mascouche (Qc) J7L 3X6
Tél. : (450) 477-9280 Fax. : (450) 477-2839
info@grandlignemoto.ca • www.grandlignemoto.com

LA PASSION DE LA MOTONEIGE
La vie m'a permis de rencontrer ce grand bonhomme. Pendant 12 ans, il a été mon meilleur ami. Sa passion, sa fierté d'être-motoneigiste, il me l'a communiquée. Il a agit comme porte-parole et ambassadeur de la Bonne Entente pour Bombardier et, plus tard, a été au service de la Fédération des Clubs de Motoneigistes du Québec (F.C.M.Q.). Monsieur Denis Drouin, on disait de lui qu'il était le plus grand propagandiste, le plus bel évangéliste, l'ambassadeur par excellence et le plus grand vendeur de toute l'histoire de ce sport au pays du Québec. À voir au www.bobpetit.ca.

AU banc d'essai DE la Revue

LA CHRONIQUE DES NOUVEAUX PRODUITS, DES TESTS, DES CADEAUX ET DES PRIX TOUTES LES SEMAINES

Le temps des nouvelles saveurs

L'arrivée du printemps fait déjà saliver les amateurs de chocolat. Pour cause, ils savent que cette période coïncide avec l'apparition de nouveaux chocolats qui seront disponibles chez Les Divins Chocolats de Sandra.



Les Divins Chocolats de Sandra proposent des chocolats fins certifiés équitables.

Dans le respect de la confection artisanale, la chocolaterie Les Divins Chocolats de Sandra propose, encore cette année, six nouvelles saveurs à sa clientèle. Ainsi, les visiteurs peuvent se délecter de délicieuses truffes aux amandes grillées et à la cannelle, de chocolat blanc et pistache, de nougates au gingembre, de pur quinoa 70 % cacao, de pur cardamome 75 % cacao ainsi que, pour un temps limité, de crème d'érable. Cette dernière est offerte jusqu'à épuisement de la réserve de sirop d'érable. Outre ces saveurs, vous pourrez sélectionner des chocolats parmi la quarantaine d'autres déjà existants.

Ce qui est d'autant plus intéressant, c'est que la chocolaterie utilise autant que possible des produits certifiés équitables dans la fabrication de ses chocolats, tout comme pour ses cafés. L'entreprise ayant pignon sur rue au

820, Saint-François-Xavier, dans le Vieux-Terrebonne, agit d'ailleurs de la sorte depuis son ouverture il y a cinq ans. Le commerce équitable contribue à améliorer la qualité de vie des travailleurs du Sud et de l'Afrique, particulièrement sur les plantations de cacao, en leur offrant de meilleures conditions de travail et des salaires plus respectueux de leur travail.

En cette période de l'année où le chaud soleil se pointe le bout du nez, remplissez-vous la panse sur la petite terrasse de la chocolaterie. En plus de satisfaire vos papilles, vous favoriserez aussi l'épanouissement de citoyens de cette belle grande planète.

La Revue fera tirer huit boîtes de chocolat d'une valeur d'une vingtaine de dollars chacune. Ce magnifique concours est offert en collaboration avec Les Divins Chocolats de Sandra, situés au 820, rue Saint-François-Xavier dans le Vieux-Terrebonne.

* À noter que tous les produits présentés Au Banc d'essai de La Revue sont offerts gratuitement à La Revue au grand plaisir de ses lecteurs et lectrices. Le texte publié n'est nullement payé par le fabricant ou le commerçant donateur.

À GAGNER

La Revue, en collaboration avec Les Divins Chocolats de Sandra, fera tirer huit boîtes de chocolat d'une valeur d'une vingtaine de dollars chacune.

Nom: _____

Ville: _____

Téléphone: _____

Courriel: _____

Les prix non réclamés après 30 jours seront remis en tirage. TIRAGE: 9 mai 2008 à 15h

Nos remerciements aux très nombreux lecteurs et lectrices qui participent... «Au banc d'essai de La Revue».



Envoyez votre coupon
DANS UNE ENVELOPPE
S'IL VOUS PLAIT À:

LA REVUE
CONCOURS «BANC
D'ESSAI DE LA REVUE» -
Les Divins Chocolats
de Sandra
231, rue Sainte-Marie,
Terrebonne, J6W 3E4

23

23

23

Les Tornades raflent l'argent



Les Tornades Les Moulins junior B2 ont atteint la finale des séries de fin de saison. Elles se sont cependant inclinées en fusillade au compte de 2 à 1, lors d'un match des plus âprement disputés. Leur performance leur a tout de même permis de mettre la main sur la médaille d'argent. Sur la photo, on retrouve Ève Lévesque, Marie-Ève Deschêne, Laurence Dugas, Camélia Levore, Sandrine Tremblay, Rebecca Bibeau, Rebecca Mainville, Carianne Grenier, Valérie Provost, Véronique Hamel, Emmanuelle Parent, Tanya Leroux, Alexandra Blain, l'entraîneur junior Levore, l'assistant entraîneur Michael Deschênes et la gérante Line Provost.

Les Voltigeurs remplissent leur mission



Après avoir remporté deux tournois et terminé au premier rang en saison régulière, les Voltigeurs de Mascouche atome A ont récidivé en remportant les championnats régionaux 2007-2008 pour la région Laurentides-Lanaudière. Pour ce faire, les jeunes hockeyeurs ont signé une victoire de 3 à 1 lors de la grande finale. Félicitations aux joueurs pour cette saison exceptionnelle! L'édition 2008-2008 des Voltigeurs était composée de Marc-Antoine Migneault, Thomas Chalifour, Alexandre Roux, Alexis Bélanger, Francis Laporte, Matthew Wimmer, Louis Brousseau, Mark-Gabriel Corbin, Benjamin Mathieu, Samuel Giasson, Jonathan Bouchard, Gabriel Ricard, Jérémy Renaud, Marc-Antoine Canuel et Jonathan Paquette, ainsi que des entraîneurs Roberto Corbin, Alain Canuel, Daniel Laporte et Claude Ricard.

Les Tornades balayent Saint-Eustache



Les Tornades catégories atome B1 ont terminé la saison sur une excellente note en mettant la main sur la médaille d'argent au tournoi de Saint-Eustache, qui s'est tenu du 31 mars au 6 avril. Les joueuses peuvent être fières de leur saison, puisqu'elles ont participé à la finale lors des quatre compétitions auxquelles elles ont pris part. Elles ont ainsi amassé, au cours de l'année, deux médailles d'or et autant d'argent. Sur la photo, on reconnaît l'équipe, qui est composée d'Élisabeth Lambert, Myriam Lafrance, Laurie Chouinard, Fanny Baillargeon, Melissa Jones, Gabrielle Souigny, Élodie Leblanc, Justine Bourgeois, Camille Vézina, Catherine Dufault, Myriam Talbot, Annabelle Ducharme ainsi que des entraîneurs Isabelle Verdon, Benoit Jones et Marc Ducharme.

Des Chevaliers trop puissants



Les Chevaliers de Lachenaie bantam B ont remporté avec brio le championnat de la Ligue Rive-Nord, en plus de répéter l'exploit en triomphant lors du championnat régional des Laurentides et de Lanaudière. Les entraîneurs et les partisans sont très fiers de leur équipe et la félicitent pour son bel exploit. Sur la photo, on reconnaît Marc-Antoine Labranche, Samuel Séguin-Giguère, Didier Ricard-Tremblay, Bryan René, Guillaume Frenette, Marc-Antoine Martel, Pascal Chevalier-Gagné, Benjamin Martin, Raphaël Renaud, Félix Forget-Gaudreau, Mathieu Brière, Étienne Charron, Jesse Audet, Jessy Beaudoin, ainsi que les entraîneurs Robert Beaudoin, Roger Audet et Claude Brière.

Un passage réussi pour les Tornades

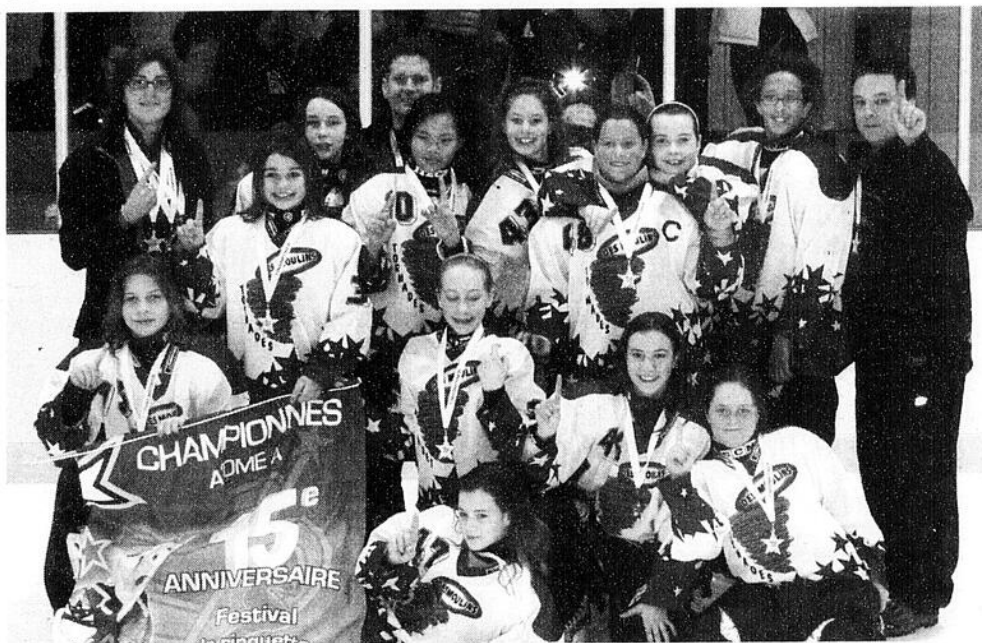

L'équipe de ringuette les Tornades Les Moulins atome A n'a pas manqué de terminer sa saison en beauté en triomphant lors du tournoi de Saint-Eustache qui se déroulait du 31 mars au 6 avril. À l'image de leur saison remplie d'émotions et d'exploits, les joueuses ont remporté le match au compte de 5 à 4, grâce à un but en période de prolongation. L'équipe tient à remercier de leur appui les parents, partisans et commanditaires dont Gagnon Lévesque, Walmart et Costco. L'équipe championne des Tornades est composée de Marianne Maltais, Florence Massé, Catherine Ruel, Jennifer Lucareli, Audrey-Ann Chaput, Amanda Conte, Marie-Ève Marcoux, Cindy Boucher, Jade Marullo, Melissa Thibault, Anne Gadbois et de la gardienne Alexia Bergeron, ainsi que des entraîneurs Mathieu Riopel, Benoit Ruel, Pierre Gadbois, François Thibault et Mélissa Pelletier.

Les Voyageurs laissent leur carte de visite



Après avoir fini en tête de la division Lussier de la Ligue Rive-Nord, les Voyageurs de Mascouche atome B ont remporté la coupe CNC Tracy au tournoi provincial de Saint-Robert, qui se déroulait du 4 au 6 avril. Grâce à un effort collectif en défensive et à l'excellent travail de leurs gardiens, les Voyageurs n'ont accordé que quatre buts lors du tournoi. En attaque, ils ont su réunir leur énergie et marquer 13 buts en trois matchs. La grande finale s'est terminée par un compte de 4 à 1 contre les Éperviers de Sainte-Anne-des-Plaines. On retrouve sur la photo (à l'avant) Gabriel De Marbre, Dominick Dalpé, Ginger Lewis, Simon Pelletier, Jacob Boivin, (deuxième rangée) Frédéric Lefevre, Christopher Landry, Andy Gascon, Mathieu Ouellet, (troisième rangée) Mickael Caissy, Samuel Léveillé, Dan Blondin Coté, Phillip Provost et Jessi Boudreau. On aperçoit aussi les entraîneurs Christian Landry, Gérard De Marbre, Pierre Boudreau et Raymond Ouellet.

LE TABLEAU INDICATEUR

CASINO

Les associations de baseball mineur de La Plaine et de Mascouche unissent leurs efforts dans une collecte de fonds pour les jeunes : un casino se tiendra au Forum de La Plaine le 3 mai dès 20 h. Valeur de 3000\$ en prix de présence, commanditaires et médias sur place, conseillers municipaux, bar licencié, 90 tables de jeux de toutes sortes. Info et billets (20 \$) : Éric Lachance au 450 477-0671 ou 514 953-2255, Patrick Céré au 514 516-4341, Daniel Le Brasseur au 450 474-7083.

COPAINS DE LA PLAINE

Début de la nouvelle saison : 21 mai. Inscriptions le 14 mai à la salle Ouimet de 19 h à 21 h au 6900, rue Guérin à La Plaine. Les Copains de la pétanque vous attendent en grand nombre. Info : Françoise Gamache au 450 968-0676 ou Serge De La Madeleine au 450 478-2583.

CLUB DE L'AMITIÉ

Le Club de l'Amitié vous invite pour l'inscription de la pétanque le 29 avril, à 19 h 30, au 840, ch. Pincourt à Mascouche. Anciens et nouveaux membres, les parties se tiennent du 6 mai au 30 septembre. Info : Evelyne Mitchell au 450 966-1289.

AMIS DE LA PÉTANQUE

Les Amis de la Pétanque convient membres et futurs membres aux inscriptions pour la nouvelle saison, qui se dérouleront les 29 avril et 1er mai à 19 h au Centre Angora. Info : 450 471-7438.

BALLE-MOLLE FÉMININE

Ligue de balle-molle féminine La Seigneurie de Terrebonne : encore des places disponibles! Ligue amicale, de calibre moyen et dans laquelle vous vous amuserez. Joignez-vous à notre ligue de Terrebonne (parc Vaillant les lundis et mercredis). Info : 514 947-6284.

SOFTBALL 8-16 ANS

À toutes les passionnées de softball ou à celles qui aimeraient le devenir : les Nomades de Terrebonne invitent les jeunes filles de 8 à 16 ans à se joindre à elles. Dernière chance de s'inscrire! Info : André Bégin au 450 471-0459.

MAGICIENS DE LA PÉTANQUE

Le local est au 282 Langlois, Terrebonne. Ouvert lundi, mercredi et vendredi à compter de 19 h et mardi et jeudi dès 13 h. Les joueurs doivent arriver avant cette heure pour former les équipes. Carte de membre : 10 \$/année. Parties : 2\$/membre, 2,50\$/non-membre. Tournois le samedi, les joueurs doivent être inscrits et arrivés avant 12 h 30. Ils peuvent s'inscrire dès 11 h. Coût : 5\$/membre ou 6\$/non-membre. Le tournoi débute sitôt les équipes formées. Nouveaux tournois de quatre parties avec bourses pour le total des trois meilleures parties. Arrivée et inscriptions avant 10 h 30. Les tournois débutent aussitôt les équipes formées. Après la 2e partie, arrêt de 30 minutes pour le lunch. Prochains tournois : 26 avril, 12 et 24 mai. Pour information : au local au 450 964-8604 Gaston Bédard au 450 964-2507.

CARTES professionnelles

ARPENTEURS

blain+paquin
arpenteurs-géomètres

- Opérations cadastrales
- Certificats de localisation
- Piquetages
- Bornages et expertises

(450)471-0423
Montréal (514)384-6704
info@blainpaquin.com

NOTAIRES

492-0561

louise roy
notaire - médiateur

744, rue St-Louis, Terrebonne J6W 1J6

ARPENTEURS

Meunier Bernard **Fournier Mc Clish**
ARPENTEURS - GÉOMÈTRES

450-471-0388
Téléphone

940, Montée Masson #100
Terrebonne (Lachenaie)

SERVICE DE PAIE

Services de paie
Rive-Nord Inc.

La solution adaptée à vos besoins!

(450) 474-2169
gpape@servicepaie.ca

Traitement de vos paies régulières et construction

COMPTABILITÉ

CGA

- Démarrage d'entreprise
- Rédaction plan d'affaires
- Demande de financement
- Comptabilité générale
- Mission d'examen
- Avis aux lecteurs
- Fiscalité des sociétés et des particuliers
- Planification financière
- Tenue de livres

Nathalie Cyrenne, C.G.A.
Téléphone
514.248.4375
cyrenne.nathalie@hotmail.com

SYNDIC DE FAILLITES

Noiseux syndic inc.
Syndic de faillite - réorganisation financière

1102, boul. Moody, bur. 200
Terrebonne (Qc) J6W 3K9

Gilles Noiseux Tél.: (450) 492-0200
C.I.R.P. Syndic
gnoiseux@noiseuxsyndic.com Téléc: (450) 492-0194
www.noiseuxsyndic.com

Première consultation gratuite

Faites parvenir vos communiqués à activites@larevue.qc.ca

Jady
Lingerie fine

188, montée Masson, Mascouche
450.966.6466

Enfin le maintien et support qu'il vous faut

MAILLOTS COLLECTION 2008
Avec soutien-gorge intégré et ajustement jusqu'à bonnets G

MARQUES DISPONIBLES
Antigel, Aubade, Christina, Fantasia, Freya, Gottex, Huit, Janine Robin, Lejaby, Maryan Mehlhorn, Stella Del Mare.

Aubade **JANINE ROBIN** **maryan mehlhorn®**

LA PLUS GRANDE LINGERIE SPÉCIALISÉE INDÉPENDANTE AU QUÉBEC

23

23

23

PORTES OUVERTES
26 et 27 avril

Hideout
Fifth Wheels
Fifth Wheels

Colorado
Fifth Wheels
Fifth Wheels

Hideout
Dakota Ultralite

Glendale RV
Titanium

Trail-Cruiser

Hornet

AIRSTREAM
TRAVEL TRAILER FLEET

Colorado

Colgas

AIRSTREAM
TRAVEL TRAILER FLEET

Satellite

Hornet

Grand Junction

Adventure

Financement disponible

ROULOTTES Ste-Anne
TERREBONNE • (450) 477-1803

39 ANS DÉJÀ
OUVERT 12 MOIS
PAR ANNÉE

3306, boul. des Entreprises, Terrebonne

SPORTS

Le GPAT reçoit « Salut Bonjour »

L'équipe de l'émission matinale de TVA «Salut Bonjour» est venue transmettre les bulletins de météo en direct du Centre de la Côte Boisée du Groupe plein air de Terrebonne (GPAT), le 25 mars.

MARIE-CLAUDE DURIVAGE
redaction@larevue.qc.ca

L'animatrice Laurence Bareil a diffusé la météo du jour à bord des Tyroliennes du centre de plein air et en a profité pour faire quelques glissades sur tubes. Plusieurs points de météo ont été tenus durant la matinée. C'est avec beaucoup d'enthousiasme qu'une dizaine d'employés et quelques familles de la région sont venus accueillir l'équipe de «Salut Bonjour», aux aurores, ce mardi-là. Quoi de mieux, pour les enfants, que de commencer la journée en dévalant les glissades! En effet, quelques familles ont été invitées à venir glisser dès 6 h, question de mettre un peu d'ambiance dans le centre. Pour leur part, les employés ont dû s'y rendre dès 4 h 30 afin de fournir l'assistance nécessaire à l'équipe de «Salut Bonjour», dont les services de remontées mécaniques. C'est à la suite de l'annonce faite par le GPAT concernant le prolongement de la saison jusqu'au 30 mars (plus longue saison de l'histoire du GPAT) que l'équipe de «Salut Bonjour» a décidé de livrer les bulletins de météo au centre plein air. Rappelons que c'est la troisième fois que l'émission débarque au centre pour y diffuser les bulletins météo. Le GPAT a reçu la visite de «Salut Bonjour» en 2006 lors de la semaine de relâche scolaire ainsi qu'au printemps 2007, lors de l'événement «Les parcs de la rivière».

Le boulevard La Pinière aura sa conduite

La Ville de Terrebonne vient d'adopter un règlement d'emprunt de 1 185 000 \$ pour l'installation d'une conduite maîtresse d'aqueduc dans le boulevard de la Pinière, à partir du chemin Gascon.

La conduite viendra ainsi se relier à la conduite existante dans le prolongement de la rue Plai-

sance. Ces travaux d'importance viendront renforcer le réseau d'aqueduc dans ce secteur et permettront de boucler le réseau dans ce secteur de la ville qui s'est beaucoup développé ces dernières années.

Le coût de ces nouvelles infrastructures sera assumé par les bassins de résidants touchés. Les travaux devraient débuter cet automne et durer un mois.

la Revue
L'HEBDO DES GENS D'ACTION

Une nouvelle, une opinion à nous transmettre
redaction@larevue.qc.ca

Boiserie CT
ENTREPÔT OUVERT AU PUBLIC de Laval inc.

MARCHE 36" MERISIER ET CHÊNE MASSIF 19,99\$

- Planchers
- Colonnes
- Escalier
- Bûches écologiques
- Moulures
- Lambris colonial MDF et Bois

CIMAISE MDF 2.99\$
1 3/4 X 8'0"

Moulures WOW! Rabais de 10%
(achat minimum 100\$)
ne peut être jumelé à une autre offre.
*Expire le 30 avril 2008

1991, Autoroute 440 Ouest Laval
(Entre boul. Industriel et Aut 15)
Tél: 450 686 1699

Prestige Metal
Barreaux et accessoires ornementaux
Ornamental balusters and accessories

CLUB DE GOLF TERREBONNE

COURS DE GOLF SAISON 2008

Cours de groupe & Lundi des dames

Session printemps
Débute semaine du 19 mai

Session été
Débute semaine du 7 juillet

6 cours / 125 \$

LES JEUNES
journées info/inscriptions
vend. 25 avril (17h à 21h)
sam. 26 avril (10h à 14h)

4 programmes

- 1 demi-journée / 30\$
- 6 cliniques / 75\$
- 4 jours (lun.-jeu.) / 225\$
- 8 semaines / 495\$

Leçons privées & semi-privées
Forfaits de leçons ou élaborés avec votre pro un programme personnalisé

Les cliniques à Steph Réservez à la boutique

- 40 minutes / 9\$ par pers.
- Jeudi au lundi
- Mai et juin
- Roulés, approches, fosses de sable, distance.

Club de Golf Terrebonne
3555, chemin Martin, Terrebonne
450 477-1817

SPORTS

Un doublé pour Léopold-Gravel



L'équipe de basketball juvénile A de l'école Léopold-Gravel a connu une magnifique saison en obtenant deux titres cette saison. En effet, les joueurs ont remporté le premier rang de leur division en saison régulière, et ce, avant de décrocher le titre de champion lors des régionaux qui se déroulaient du 3 au 6 avril, au Collège Lionel-Groulx. Leurs performances leur ont permis de mettre la main sur la médaille d'or. Sur la photo, on reconnaît dans l'ordre habituel (à l'avant) William Gravel, Pierre-Luc Veillette, Anthony Catarino, Maximilien Lacoste, Aurélio Herrera, William Voyer, Marc-Antoine Nicole et Nathalie Vézina, assistante entraîneuse (à l'arrière), Yan Castonguay, entraîneur, et Walton Lainé.



COURS de GOLF
Enseignement
spécialisé
et
suivi encadré



2270 Côte Terrebonne
à Terrebonne

INSCRIPTIONS

« Adultes » Niveaux I, II, III Début Mai



Privé
Semi-privé
Groupe

Analyse vidéo
Suivi en situation de jeu
Stages de golf à l'étranger
Journée de clinique corporative

Programme d'entraînement (perfectionnement, compétition)
*Les cours débutent en mai ou selon la température.

« Junior » (7 à 15 ans)

Programme « Premiers élans », reconnu au Canada
Débutant, intermédiaire, avancé
Camps de jour de 2 semaines débutant
le 30 juin, 14 juillet, 28 juillet.



Communiquez rapidement
Nombre de places limité
Académie de golf Morency
Martin Morency
514 212-8194

mmorency003@sympatico.ca

En route pour l'été avec PERFORMANCE !

Depuis 13 ans

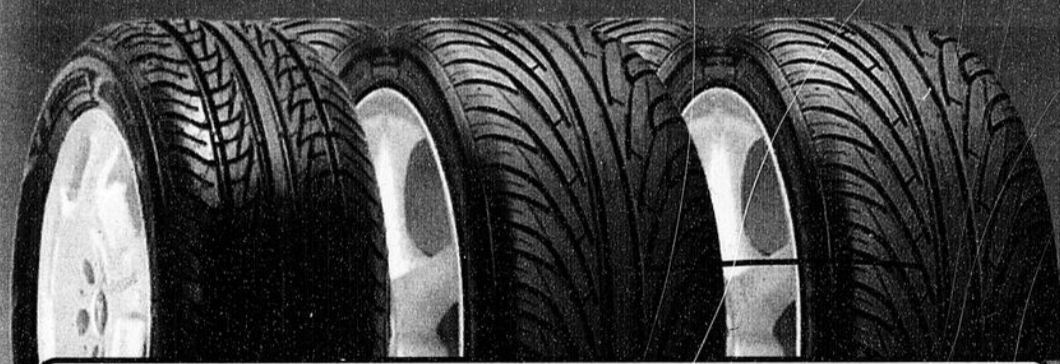

PNEUS D'ÉTÉ

Changement de pneus

à l'achat de 4 pneus

Installation et
balancement 4 roues

Spécial pour un temps limité

29⁹⁹\$

PERFORMANCE



4761 Boul. Laurier, Terrebonne (secteur La Plaine)
www.performance5etoiles.com

450 964-2246



155/80R13 = **44.95\$**

175/70R13 = **49.95\$**

175/65R14 = **58.95\$**

185/65R14 = **59.95\$**

185/70R14 = **59.95\$**

185/65R15 = **69.95\$**

195/65R15 = **74.95\$**

215/70R15 = **79.95\$**

205/55R16 = **89.95\$**

205/40R17 = **79.95\$**

215/45R17 = **99.95\$**

225/45R17 = **109.95\$**

225/40R18 = **119.95\$**

285/50R20 = **179.95\$**

Prix et offres pour un temps limité, taxes en sus.

23

23

23

SUPER VENTE RÉNOVATION

Jean Coutu

au 5333, boul. Laurier, bur. 180, La Plaine

Le samedi 26 avril 2008, dès 8 h / Starting at 8 a.m. Saturday, April 26, 2008

Le samedi 26 avril
les 100 premiers clients recevront une

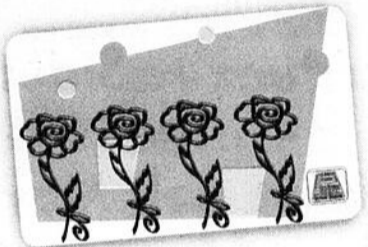

carte-cadeau
de **10 \$**

On Saturday, April 26 a \$10 value
PJC gift card to the first 100 customers

À GAGNER :

Un téléviseur Sharp à écran plat ACL,
32" à chaque jour



Valeur/value:
900 \$
chacun/each

Présentez-vous
avant 10 h les samedi
et dimanche 26 et
27 avril et obtenez votre
coupon de participation

Be there before 10 a.m.
on Saturday and Sunday,
April 26 and 27 and get
your entry form

TO WIN:
A 32" Sharp LCD TV each day

Détails, règlements et coupons de participation à la succursale
Details, rules and regulations and entry forms at the store

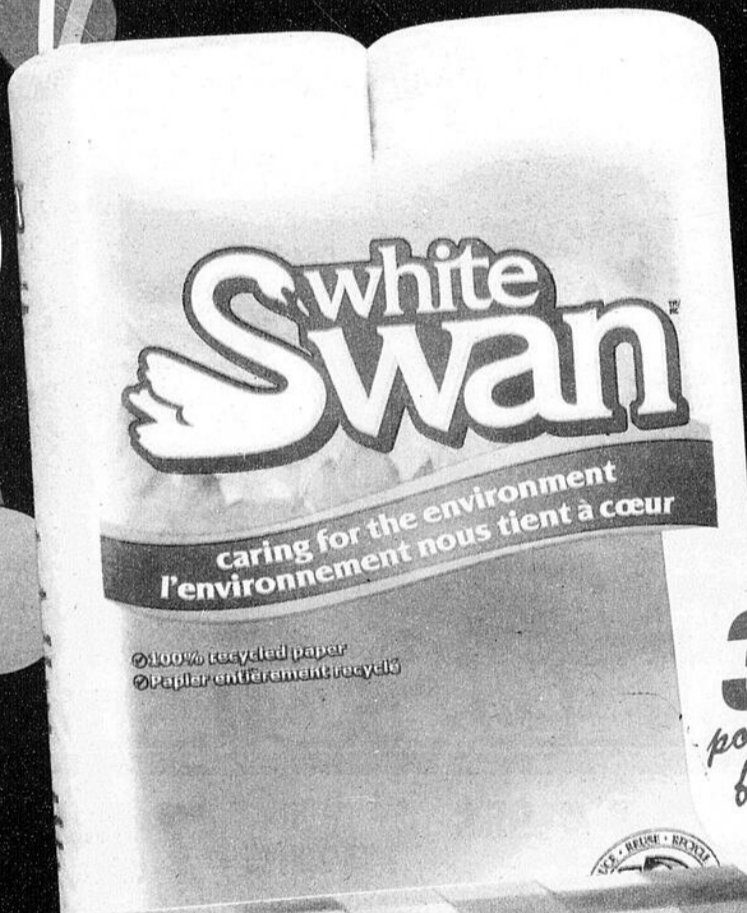

WHITE SWAN
• Essuie-tout
Paper towels
45 feuilles
par rouleau
sheets per roll
2 rouleaux/rolls
• Papiers-mouchoirs
Facial tissues
Boîte de/box of 125

white
Swan

caring for the environment
l'environnement nous tient à cœur

100% recycled paper
Papier entièrement recyclé

AU CHOIX
YOUR CHOICE

3
pour
for
1 \$



white
Swan

WHITE • BLANC

2 125 21.3 x 18.7 cm

6 EMBALLAGES PAR CLIENT
PACKS PER CUSTOMER



TIDE
Détergent liquide
Liquid laundry detergent
24 à 32 brassées/loads

Canada's Favorite
le préféré au pays
Tide
Ultra

3 PAR CLIENT
PER CUSTOMER

4.99
ch.
ea.

COLGATE
Dentifrices sélectionnés
Selected toothpastes
75 ml

8 UNITÉS PAR CLIENT
UNITS PER CUSTOMER



Renforce les dents avec du fluorure
Colgate
Dentifrice au fluorure

Protection
contre la carie
Populaire

4
pour
for
1 \$

5333, boul. Laurier, bur. 180, La Plaine • (450) 477-4401
Julie Lessard, propriétaire/owner

En vigueur du 26 AVRIL au 2 MAI 2008
Valid from APRIL 26 to MAY 2, 2008

SAMEDI	DIMANCHE	LUNDI	MARDI	MERCREDI	JEUDI	VENDREDI
26	27	28	29	30	1	2

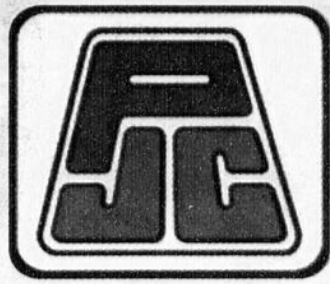

Jean Coutu

Vente de réouverture

5333, boul. Laurier La Plaine

EN VIGUEUR
SEULEMENT À LA PLAINE

dès le 27 avril OUVERT JUSQU'À 22 h du lundi au vendredi

Événement beauté



Venez découvrir votre nouvelle Boutique Passion Beauté ainsi que notre vaste sélection de produits.

- | | | | |
|-----------------|----------------|----------|------------------------|
| LANCÔME | CLARINS | BIOTHERM | JEAN D'ESTRÉES |
| LISE WATIER | GARRAUD | NUXE | RALPH LAUREN |
| CHANEL | GIORGIO ARMANI | GUCCI | BURBERRY |
| DOUCE & GABBANA | Calvin Klein | LACOSTE | le COUVENT des MINIMOS |

Animations beauté

Artistes maquilleurs, conseils beauté et capillaire

BIOTHERM Samedi 26 avril 10h à 18h	LISE WATIER Dimanche 27 avril 9h à 17h	LA ROCHE-POSAY Dimanche 27 avril 10h à 18h	LANCÔME Lundi 28 avril 10h à 18h
LANCÔME Mardi 29 avril 10h à 18h	JOUVIANCE Jeudi 1 ^{er} mai 10h à 18h	CLARINS Vendredi 2 mai 10h à 18h	BIOTHERM Vendredi 9 mai 10h à 18h
SOLFINE Vendredi 9 mai 10h à 18h	JEAN D'ESTRÉES Vendredi 9 mai 10h à 18h	AVÈNE Mardi 13 mai 10h à 18h	CLARINS Jeudi 22 mai 10h à 18h
		JOUVIANCE Jeudi 22 mai 10h à 18h	VICHY Vendredi 23 mai 10h à 18h

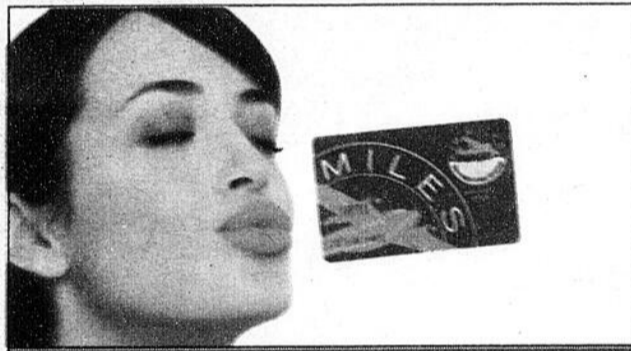

Utilisez vos milles de récompense AIR MILES^{md} pour payer vos achats* seulement chez



Jean Coutu

160 milles de récompense =	20 \$
240 milles de récompense =	30 \$
320 milles de récompense =	40 \$
400 milles de récompense =	50 \$
480 milles de récompense =	60 \$
560 milles de récompense =	70 \$
640 milles de récompense =	80 \$
720 milles de récompense =	90 \$
800 milles de récompense =	100 \$

*Achat minimum de 20\$. Détails en succursale et sur jeancoutu.com. Avez simplement en main votre carte AIR MILES^{md} et votre NIP au moment de l'achat.

DURACELL COPPERTOP

AA-4 AAA-2 C-2 D-2 9-VI



39\$
pour

6 PAR CLIENT



Mr NET
800 ml

3 PAR CLIENT

1.99



FRUCTIS
Shampooing
250 ml

Limite de 3

99¢
ch



DOVE
Savon
2 x 100 gr

Limite de 3 par client

45\$
pour

Spéciaux valides du 26 avril 2008 au 2 mai 2008

SAMEDI	DIMANCHE	LUNDI	MARDI	MERCREDI	JEUDI	VENDREDI
26	27	28	29	30	1 ^{er}	2

23

23

23



**Offrez-vous un gazon
de première qualité !**

- terre
- semences
- pierre
- engrais



Gazonnière Bastien & Fils
4535, chemin Martin
Terrebonne (Qc) J6X 4H4
info@gazonbastien.com

450 477-0061
www.gazonbastien.com

SPORTS

Ne faire qu'un avec la gente équine

Linda Robert, de Terrebonne, savait à peine marcher la première fois qu'elle est montée en selle. Son amour pour les chevaux et sa passion pour les sports équestres l'habitent depuis sa petite enfance. Cavalière reconnue, elle fait partie de l'élite canadienne.



**KARINE
COUSINEAU**

redaction@larevue.qc.ca

Récemment, la cavalière d'expérience a été désignée athlète élite en dressage dans le cadre du Programme de développement de l'excellence régi par la Fédération équestre du Québec.

Linda Robert est une personnalité connue dans le monde du dressage, et ce, bien au-delà des frontières du Québec. En effet, le nom de la cavalière en selle sur le cheval Wedding Surprise côtoie celui des grandes pointures sur la très prestigieuse liste longue 2008 de Dressage Canada, le groupe très sélect du pays.

Les plus hauts sommets

C'est en direct de Toronto, où elle s'entraîne intensivement, que Linda Robert a accordé quelques minutes d'entrevue à La Revue. «Je prépare actuellement ma prochaine saison. Je veux participer à plusieurs compétitions de calibre international aux États-Unis et ailleurs», confie-t-elle. Déjà présente sur la liste longue, Linda aimerait bien voir son nom se hisser sur la liste courte de Dressage Canada. Aussi, elle aimerait avoir la chance de représenter le Canada dans des compétitions internationales. La cavalière est entourée des meilleurs dans le domaine, ses entraîneurs étant la Canadienne Christila Boylen, qui se prépare pour ses huitièmes Jeux Olympiques, et Belinda Trussel, de Toronto, qui a représenté le Canada aux Jeux d'Athènes.

Humilité et discipline

La discipline de Linda Robert est très exigeante, puisqu'elle pratique l'équitation classique. Le dressage a pour but ultime l'harmonie parfaite entre le cavalier et le cheval. «Le dressage est une belle discipline à regarder, c'est à la fois artistique et sportif; on dirait que le cheval danse», explique la cavalière.

Pour y parvenir, il faut beaucoup d'heures travail et de la discipline, tant pour les chevaux que pour la cavalière. «Pour être une bonne cavalière, il faut beaucoup d'humilité, il faut être ouverte aux critiques et aux commentaires, et on doit constamment se remettre en question. En général, quand on commet une erreur, on dit que c'est la faute du cavalier à 75 % et du cheval à 25 %», mentionne-t-elle.

À ceux qui diront que l'équitation n'est pas un sport, Linda lance le défi de tenir 10 minutes seulement en selle. «Lorsqu'on travaille vraiment un cheval, il faut être en forme pour suivre ses mouvements et le diriger sans le déranger.»

En communion

Linda Robert est en parfaite communion avec ses chevaux. «La relation qu'on a avec un cheval est indescriptible, c'est exceptionnel. Il y a une forme de respect mutuel qui s'installe. Ils sont mes égaux.» Wedding Surprise et Aderro PC font partie de la vie de Linda depuis quelques années et elle leur est attachée.

«J'ai acheté Wedding Surprise pour Rose, une jeune fille de 17 ans qui était atteinte d'un cancer et qui avait la passion de l'équitation comme moi. Rose possédait déjà un cheval du nom de Lancelot et elle aspirait à participer à des compétitions de haut niveau; elle avait donc besoin d'un autre cheval. Pour lui donner un peu de courage et de motivation, ses parents m'ont demandé d'aller lui acheter son cheval de rêve en Allemagne. Malheureusement, Rose n'a pas gagné son combat contre la maladie. Dans les derniers instants de sa vie, elle m'a demandé de faire des compétitions internationales avec son magnifique cheval. Je poursuis donc le rêve de Rose avec le support de toute sa famille», raconte Linda avec émotion.

Depuis toujours, Linda est passionnée des chevaux, et c'est donc tout naturellement qu'elle s'est mise à la compétition. «À mesure qu'on évolue, on a envie de se comparer et de se dépasser chaque fois. Se promener sur la route avec son cheval développe aussi un sentiment particulier», avoue Linda.

Linda Robert se veut l'ambassadrice de l'équitation. «C'est un sport merveilleux, mais malheureusement peu connu. J'aimerais qu'on en voie plus à la télévision. C'est un sport qui gagne à être connu. Je souhaite donc en inspirer d'autres et donner le goût de l'équitation», conclut-elle.



Linda Robert est ici accompagnée de Wedding Surprise.



Linda Robert et son cheval forment une équipe de rêve.

Fête des mères

Disponible du 9 au 11 Mai

Menu

Soupe aigre-et-piquant au poulet

Salade lotus et crevettes grillées

Sorbet

Filet de poisson à la vapeur

Tranches de filet mignon sautes sauce tigre

Gâteau cassava avec fruits frais

45\$

SUKHO THAI



Tél: 450.688.3033
www.sukhothai.ca
145 Promenade Du Centropolis
Laval, Québec

UNIFORMES
TOWN & COUNTRY
MAINTENANT
OUVERT À LAVAL
BOUTIQUE
ENTREPÔT
www.tcuniforms.com

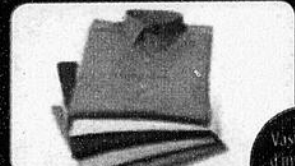
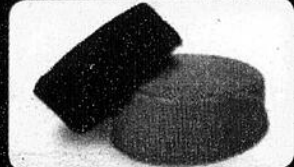

Hôtels • Restaurants • Vêtements corporatifs et de travail
Grande sélection en boutique - Ouvert au public - Catalogues gratuits
1405, Bergar (angle Michelin à l'ouest d'Industriel), Laval (Québec) H7L 4Z7
Tél.: 450 669-6674 • 9 h à 17 h du lundi au vendredi

TOWN & COUNTRY

Montreal
1075, Avenue Desjardins
Montréal, Québec H3B 2K6
514 382-1111

Mieux vivre

DANS UN QUARTIER OÙ LES FILS SONT ENFOUIS



La distribution souterraine : une avenue intéressante une option avantageuse

Les quartiers où les fils sont enfouis offrent des milieux de vie agréables et sécuritaires. Vous profitez d'une vue dégagée, de plus d'espace pour votre terrain, et votre qualité de vie s'en trouve améliorée.

Aujourd'hui, au Québec comme ailleurs en Amérique du Nord, plusieurs villes favorisent déjà l'enfouissement des fils dans les nouveaux quartiers résidentiels.

UN QUARTIER AGRÉABLE...

« Je passe beaucoup de temps sur ma terrasse et ce que j'apprécie plus que tout, c'est la vue dégagée. »

« Il n'y a pas de poteaux ni de fils aériens, alors pas besoin d'élaguer nos arbres. Ça permet l'épanouissement d'arbres matures. Il y a plus de verdure, donc plus d'intimité dans notre cour. »

« Comme tous les équipements sont dans l'emprise de la rue, à l'avant de la maison, j'ai pu aménager la cour de mes rêves. »

UN QUARTIER QUI COMPTE BIEN DES AVANTAGES...

« Je peux maintenant nettoyer ma piscine sans crainte que la perche touche aux fils. »

« Puisqu'il n'y a pas de poteau à l'arrière de la maison, j'ai pu installer ma piscine et ma remise sans contrainte! »



Creusez la question

• Visitez des quartiers en construction où les fils sont enfouis :

À Mascouche

- La Seigneurie du Chêne 450 474-4531 ou www.gdlinc.ca
- Le Bocage sur le Parc 450 374-2042

À Terrebonne

- Bois de la Pinière 450 968-1444 ou www.deroyan.com - 450 961-0111 ou www.voyer.ca

• Demandez à votre promoteur ou constructeur s'il offre cette option.

• Consultez la liste des quartiers où les fils sont enfouis au www.hydroquebec.com/quartiersansfil

Hydro
Québec

Le CPA L'Odyssée de La Plaine en met plein la vue

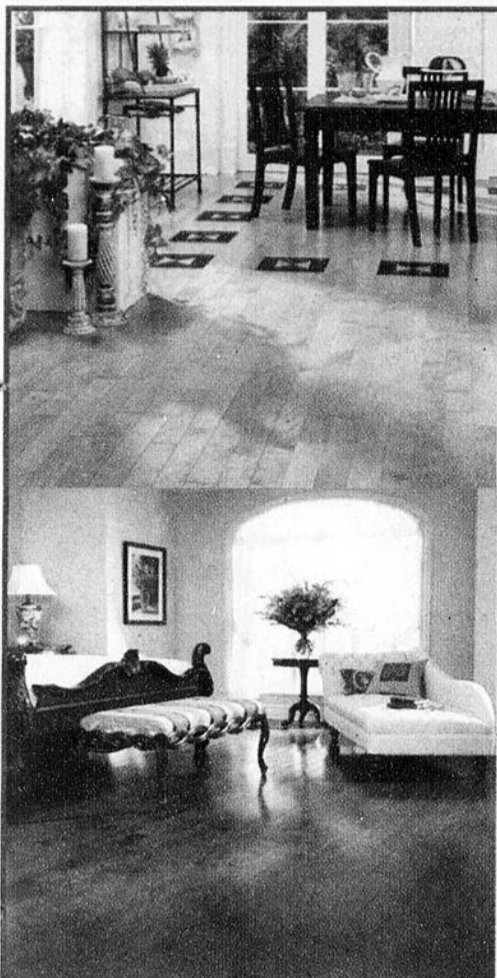

Profitez
des spéciaux
du fabricant



Venez voir notre
nouvelle salle de montre

- * Escaliers et rampes
- * Service courtois et personnalisé
- * Équipe licenciée d'installateurs professionnels
- RBQ 8260-6484-51
- * Tout pour votre maison ou votre condo

Entreprise familiale à votre service depuis 22 ans.

plancher bois franc
2000
www.plancherboisfranc2000.ca

Voie de service, autoroute 13 Sud
(entre Dagenais et 440)
2738, rue Étienne-Lenoir, Laval 450 625-4462

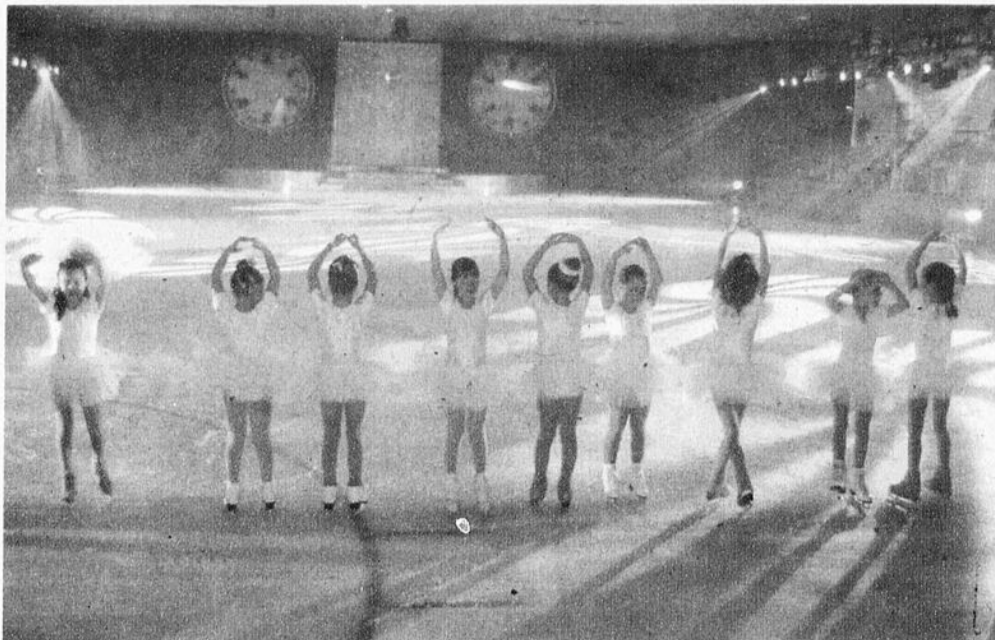

De jeunes ballerines ont donné un beau numéro du haut de leurs patins.

Le Club de patinage artistique (CPA) L'Odyssée de La Plaine a présenté la 14^e édition de son spectacle «Hommages aux grands 2008» au Forum de La Plaine. Plus de 110 patineurs âgés de 3 à 17 ans ont sauté sur la glace pour offrir au public une vingtaine de chorégraphies.

«On voulait rendre hommage aux grands du "show-business", affirme Louise Gagné, présidente par intérim du CPA L'Odyssée La Plaine. Par le fait même, on veut offrir une reconnaissance à nos vedettes à nous.»

Le spectacle se divisait en deux parties. Le premier numéro du programme s'intitulait «Passe-Partout» et était interprété par des jeunes étaient déguisés en Passe-Partout ou en Passe-Carreau. Pour chaque chorégraphie, on jouait une musique d'un disparu célèbre du milieu artistique ou d'une personnalité toujours vivante qui a accompli quelque chose d'important. Aussi au programme, il y avait des scènes qui représentaient les légendaires Elvis Presley et Charlie Chaplin, une autre avec la thématique des Pierrafeu, de la Compagnie Créole, de Village People, etc.

Préparation

La plupart des athlètes ont participé à quatre ou cinq numéros. «On prépare ce spectacle depuis la fin de février, explique Mme Gagné.

Les jeunes ont pratiqué trois soirs pendant les trois premières semaines, et après cela, c'est devenu plus intense avec quatre à cinq fois par semaine, à raison de deux à trois heures par séance.»

Bénévolat

Le travail d'organisation des bénévoles est également souligné par Mme Gagné. «Nous tenons à remercier tous nos bénévoles ainsi que nos entraîneurs pour leurs efforts, car sans eux, le spectacle ne serait pas possible, dit-elle. Certains ont confectionné les costumes tandis que d'autres ont monté les décors et la scène.»

Financement

Pour bâtir ce spectacle, le CPA L'Odyssée de La Plaine a tenu une campagne de financement au mois de septembre, lors de l'inscription, ainsi qu'une vente de cartes de bingo. «Les jeunes vendaient des billets de bingo, mentionne Mme Gagné. Le bingo du samedi soir à La Plaine nous a servi de source de financement.»

Les deux représentations ont été tenues à guichet fermé. Quelques invités d'importance comptaient parmi les spectateurs, dont les patineurs Jonathan Pelletier et Christina Bourgeois, qui ont terminé 10es en couple aux championnats canadiens 2008, et Izabel Valiquette, qui a gravi le 25^e échelon au championnat canadien 2007. (SD)

ROND-POINT DU MEUBLE



999,00 \$
Rég. 1799,00 \$

Mobilier
de salon allongé

Lit électrique,
avec matelas
viscose

À
demi-prix !
999,00 \$
Rég. 1999,00 \$



Fauteuil de
massage:

1699,00 \$
Rég. 2999,00 \$

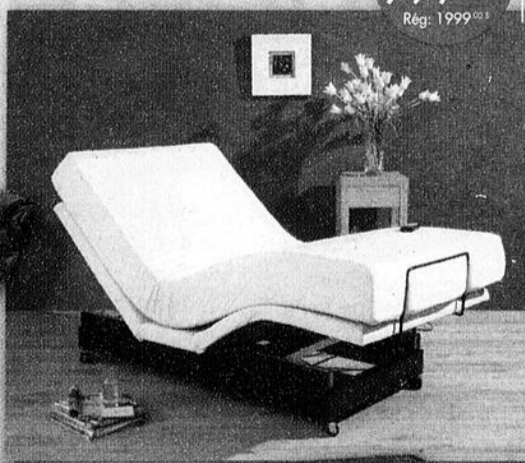

Lit escamotable,
(3 mcx.)

À
demi-prix !
999,00 \$
Rég. 1999,00 \$

(coniche en sus)



111 Boul. Des Laurentides, (450) 662-0445
Pont Viau, Laval Cartier

www.rondpointdumeuble.com

VIVASPA

le spécialiste du spa

Super vente annuelle



De 1000 \$
à 3000 \$
de rabais

Rabais
du
manufacturier

Grande
salle de montre,
plus de 30 modèles disponibles

Financement sur place

1637 AUTOROUTE 440 OUEST, LAVAL
Tél.: 450 681-0844

www.vivavivaspa.com

L'AUTODROME ST-EUSTACHE LANCE SA SAISON DE DRAG ET DE STOCK CAR

Sylvain Lacombe lâche le morceau

Nulle part ailleurs on ne verra autant de jeunes réunis pour l'accélération drags des mercredis et jeudis soir. Cela se passe à l'Autodrome Saint-Eustache, qui lance aussi sa saison en course Stock Car dimanche, à 13 h.

YVAN LAVOIE
redaction@larevue.qc.ca

Jack Gramas, directeur général de l'Autodrome, associé et ami du proprio, Alan Labrosse, a certes hâte de lancer la machine après tout un hiver à préparer la saison motorisée. «On n'a pas arrêté, travaux par-dessus travaux de réno-

vation afin de bien recevoir les amateurs et la foule, espérant une bonne température après un hiver aussi redoutable que celui qu'on a eu», a confié Jack Gramas.

Le revirement de température depuis quelques jours augure bien, et Maxime Pelletier, le champion des Légendes Modifiées, sera certainement de la partie mercredi ou jeudi avec sa superbe Monte Carlo rouge et la belle Claudie. «On a passé tout l'hiver à monter nos bolides. On a fait d'asphalte chaud!» clame le champion.

Le mystère de la passion drags : 2 000 jeunes

Les soirées de drags de l'Autodrome sont uniques en leur genre avec près de 2000 jeunes et leurs bolides, de jeunes familles, de 18 h 30 à 11 h à exécuter des départs en duo, au grand plaisir de la foule qui semble connaître toutes les

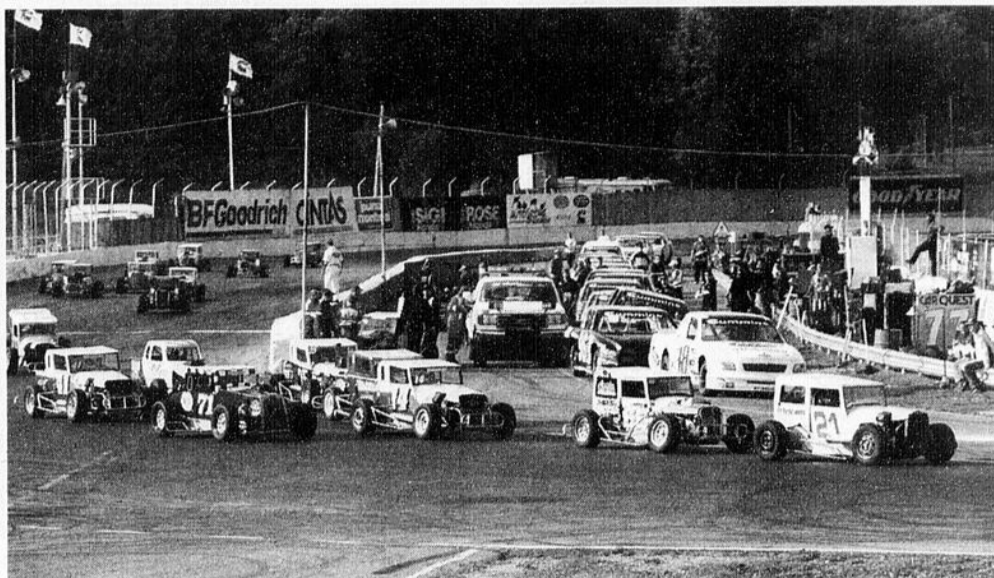

Dimanche, toutes les séries de Saint-Eustache seront en place. On reconnaît les NASCAR Cummins Pro-Truck et Légendes Modifiées, dont le célèbre 66 conduit par Maxime Pelletier. (Photo : Yvan Lavoie)



Phénomène unique, des milliers de jeunes se pointent avec leur auto les mercredis et jeudis soir pour des départs d'accélération à l'Autodrome Saint-Eustache. (Photo : Yvan Lavoie)

marques, compare, applaudit de plus belle lors d'un «show de boucane», devant une colonne de fumée qui atteint parfois la hauteur d'un duplex.

Au tour du Stock Car dimanche, 13 h

Dimanche, ce sera au tour des amateurs de Stock Car d'apprécier les Pier-Luc Ouellette, David Michaud et Jacques Guénette, Jocelyn Laliberté, Martin Marcoux en NASCAR Cummins Pro-Truck.

Les fils du célèbre Sylvain Lacombe sur la ligne départ

Plusieurs autres pilotes de la région évolueront en Légendes Modifiées Sport Compacte, Force 4, Challenge Élite, Tigresse, Pro-Série.

Jonathan et Jean-Martin Lacombe, les deux fils du célèbre Sylvain Lacombe, seront sur la ligne de départ dans la spectaculaire catégorie Légendes Modifiées.

des Modifiées.

«On va forcer plus fort qu'eux»

Comment le multiple champion Sylvain Lacombe va-t-il vivre cela dans les gradins, soit voir les deux héritiers courir dans une série aussi compétitive que les Légendes Modifiées? «On va forcer plus fort qu'eux autres», a commenté Sylvain, sans doute un peu nerveux malgré les «non, non, non, je ne suis pas nerveux» qui ont animé d'entrée de jeu notre échange. Il a finalement lâché le morceau : «C'est en définitive une école-test pour voir si on va les pousser plus loin», a-t-il échappé. Ils auront la pression.

J'oubliais! c'est confirmé, Tagliani sera du nombre le 31 mai! Impossible d'oublier ou de passer sous silence l'excellent travail du directeur de ces compétitions qui feront le bonheur des amateurs, Yves Ladouceur. «Merci!»

AUTODROME ST-EUSTACHE

Le seul circuit permanent

NASCAR au Québec!





Lancement de la saison 2008 ce week-end!

- Journée portes-ouvertes •
- Samedi 26 avril**
- Essais Nascar et Anca, bienvenue à tous!
(activités dès 10h00, consultez le calendrier)
- Grande ouverture •
- Dimanche 27 avril**
- Courses Nascar et Anca dès 13h00
- Tarifs et horaire complet sur www.autodrome.ca

- Drags de rue BFGoodrich tous les mercredis & jeudis
- Drags professionnels tous les vendredis (dès le 2 mai)
- Courses Nascar et Anca tous les week-ends

Sortie 11, Aut. 640 ouest, 1016, boul. Arthur-Sauvé, St-Eustache, QC, J7R 4K3 · 450.472.6222

Billets en pré-vente sur : **AUTODROME.CA**

L'événement "Short Track" de l'année!



Samedi 31 mai 2008

NATIONAL 250

23

23

23

PETITES ANNONCES

la **Revue**

964-4449

PAIEMENT COMPTANT AU COMPTOIR:
231, Ste-Marie, Terrebonne



VOS PETITES ANNONCES

sont sur

INTERNET

GRATUITEMENT AVEC LA REVUE

www.larevue.qc.ca

Les annonceurs sont priés de bien vérifier leur première parution. Le journal La Revue ne se rend responsable que de la première parution. Toute réclamation ne peut en aucun cas dépasser le montant réclame pour cette annonce. En cas d'annulation, la première semaine n'est pas remboursable.

LIVRAISON
964-4419
2370, chemin Gascon (Angle autoroute 640)

AU COQ **4 REPAS À GAGNER!**
(il suffit de placer une annonce classée)

GAGNANTS AU COQ, PARUTION 16 AVRIL 2008
Denis Labelle/Alain Monjeau

Autos à vendre 5

A-A ACHAT AUTO avec argent pour route ou ferraille, 7/jours, vendons auto 300\$ à 3,000\$, vendons pneus, batteries usagées. Remorquage/Stéphane 450-477-9689.

A-A-A ACHAT. AUTO. CAMION. PIÈCES ACCIDENTÉES. DE 150\$ A 500\$ COMPTANT. ++++. REMORQUAGE GRATUIT. 7JOURS/7. ALAIN REMORQUAGE LA PLAINE. 514-232-3431.

AAA ACHETONS AUTO/CAMION, en bon état ou accidenté, pour route ou ferraille, payons comptant. Remorquage 440, 450-477-7070.

ACHAT DE VEHICULES. 200\$ à 5,000\$. membre SAAQ, transfert sur place, remorquage gratuit, 7/7, 514-219-0863.

CADILLAC DEVILLE D'ELEGANCE. 1999, couleur perle, intérieur cuir, moteur Northstar, un vrai bijou, 8,500\$ négociable, 450-964-3256, 450-492-4592.

CAVALIER 1997, automatique, 4 portes, 2.2l, 173,000km, très propre, 2,000\$, 514-622-2637, 450-968-0146.

FORD WINDSTAR, SEL. 2003, cuir, tout équipé, propre, 118,000km, 8,500\$, 514-771-2626.

SATURN SC1, 2002, gris métallique, 48,700km, 5 vitesses, très propre, 6,800\$ négociable, 450-492-4592.

TRANSMISSION AUTOMATIQUE reconstruite Dodge et autres marques à bons prix, possibilité de pose, 25ans d'expérience. 450-968-0461.

Achat autos 7

210\$ ET PLUS, prix par téléphone, aucune négociation sur place, 7/7, 514-266-3946.

Motorisés à vendre 18

ROULOTTE 30pi. Fleetwood, 2006, a/c, bonbonnes de gaz, 20,000\$ 514-947-9343

Roulottes & tente-roulottes à vendre 25

FLAGSTAFF 2001, 8/places, toute équipée, 5,300\$, 450-961-9621.

Ferraille 33

210\$ ET PLUS, achat de véhicules, remorquage gratuit, 7/7, 514-266-3946.

ACHAT AUTO - CAMION pour ROUTE ou FERRAILLE. Payons 150\$ à 500\$. Reçu pour la SAAQ. Tél.: 514 777-4029.

ACHAT VEHICULES pour ferraille, payons comptant, 514-944-1646.

À vendre Divers 40

100 BLOCS TALUS, 100\$, tente roulotte Coachman 2000, 6 places, 4,500\$ 450-964-9881.

CABANON (remise à jardin) 10X12 1,599\$, 10X16 1,849\$, 12X16 2,099\$, 15X20 2,999\$, 15X30 4,499\$, 20X30 5,899\$ autres grandeurs disponibles, livraison gratuite et installation gratuite. RBQ 8213-9338-04, 450-632-0007.

Bois de chauffage

Merisier en rondelle ou 16 po provenant d'une usine de déroulage à Sainte-Thérèse

Bois de 1^{re} qualité
514 918-9305

Achat et Vente MEUBLES USAGÉS, ANTIQUITÉS
Cadres, tables, buffets, accessoires
Payons en argent.
80\$, mtée Masson
Marché aux Puces
Terrebonne
450 471-9501

DIVAN EN CUIR beige foncé, 3 places, état neuf, 760\$, 450-326-1609.

ENSEMBLE DE PATIO, grande table, 4 chaises en rotin, payer 650\$ demande 350\$, presque neuf, 450-666-3139.

ÊTES-VOUS DEBRANCHE? Aucun branchement refusé. Rebranchez votre téléphone avec National Teleconnect. Service 49.95\$ par mois! Appelez National Teleconnect maintenant 1-866-443-4408 www.nationalteleconnect.com

FAUTEUIL ROULANT électrique 795\$, triporteur électrique 495\$, quadriporteur 1,495\$, particulier, 450-666-1228.

LAVEUSE, SECHEUSE AMANDE, bon état, 275\$, négociable, 514-754-9644.

LUXUEUX SET DE CHAMBRE en bois, style antique, lit queen 2 tables de chevet, commode, grand bureau, 514-772-9519.

MOULIN COUDRE avec meuble, accessoires, plusieurs bobines commerciales, 125\$. Téléviseur Sony 32po. neuve, 400\$, décès, 450-966-9029.

ORDINATEURS PORTATIFS à partir de 199\$, Orustech, 514-852-0011

PISCES HORS-TERRE ovale, 16X30X48, brun dégradé avec moteur, filtre, robot, 1,600\$ 450-474-4615 soir.

POUPEES DE PORCELAINE, (collection), maison de Noël en porcelaine, (collection). Sac de golf avec bâtons et voiturette. Service de vaisselle en porcelaine, 12 couverts, blanc/or, Verres à vin plaqués or, 450-474-7053.

SET DE CUISINE, 6 places possible de 8, vaisselier, set de chambre, 1,500\$ propre, bonne condition, 450-472-4632.

TABLE DE BILLARD et hockey sur table "Gamecraft" (36po., longueur, 72po., largeur), hauteur 30po., 36x72po., valeur 400\$ pour 200\$ accessoires inclus, 450-964-1704.

TAILLE BORDURE, 25\$. 22 bordures de ciment, 40poX5po1/2., 1,50\$/chacune, 14 plywoods, 4X8X1/2. 100\$. 84 2x4, 75\$, 450-433-8248.

TEMPO 32pi., usagé, 150\$, 450-471-4011.

TOILE POUR CAMION F-150, 61/2pi., 200\$, 450-964-5889, 514-296-8078.

Antiquités 44

ACHAT ANTIQUITES: bijoux, vaisselles, tableaux, arts, etc. 450-471-0185 Daniel.

Animaux à vendre 55

CHIOTS DEMANDES. Nous adopterions des portées de chiots, allons chercher gratuitement, 450-666-1228.

BOUVIER DES FLANDRES, pure race, 2 ans, mâle, opéré, vacciné, braiser, dresser, bon caractère, 690\$, 450-666-6883, 514-688-5440.

LABRADOR, BERGER Allemand Labernois, vacciné, vermifugé, chiots 2 mois, à partir de 125\$ et +, 450-666-1228.

On demande 65

*****RAMASSONS GRATUITEMENT***** de la cave au grenier, ramassons aussi piscine, métal et BBQ, sauf matelas et divan. 450-471-6193, pagette: 514-859-1768.

On recherche 70

CHERCHE MAISON à louer, gens sérieux, responsable, après 18h, 450-967-8500.

Messages personnels 75

REUNION CHRETIENNE tous les dimanches matins à 10h au 1747, rue Garden à Mascouche avec le Pasteur Gilles Latendresse.

Avis légaux 80

CHANGEMENT DE NOM

PRENEZ AVIS que CHRISTINE BEAUDOIN, domiciliée 4661, 5e Avenue, La Plaine, J7M 1A8, présentera au Directeur de l'état civil une demande pour changer son nom en celui de CHRISTINE LANDRY. Terrebonne Le 23 avril 2008

AVIS DE DISSOLUTION

PRENEZ AVIS que la compagnie PLACEMENTS BHRF Inc., personne morale ayant son siège social au 361, des Orioles, en la ville de Lachenaie, pro-vince de Québec, J6V 1M8, entend procéder à sa dissolution. SIGNÉ en date du 17 avril 2008 Langlois Kronström Desjardins, avocats S.E.N.C.R.L.

Cours 85

COURS DE MUSIQUE PRIVÉS pour adulte. Piano et/ou clavier. Domicile ou studio. 21 ans d'expérience. Premier cours gratuit. Claude 450-964-7162.

COURS DE PEINTURE à l'huile, débutant, avancé, jour ou soir, dans une atmosphère de détente à Mascouche. Micheline Couture, artiste peintre, 450-966-0995.

COURS DE POSE D'ONGLES professionnel, privé ou semi-privé, Lorraine 450-492-3388 514-688-7334.

LA CIGALE MUSICALE promotion 1er cours gratuit, c'est l'été que c'est l'un de jouer de la guitare, base, piano, camp d'été, moins cher qu'une gardienne, 4 ans et+, 514-966-4742.

ANGLAIS, BESOIN D'AIDE??? Web: www.louezunanglo.ca Conversation, Grammaire, adultes + enfants (des Moulins). Privé ou par téléphone. Avec expérience. Yvonne Coupal: 514-592-8312.

CHANGER DE CARRIERE, venez massothérapeute, cours professionnel reconnu, à votre rythme, 450-474-0155.

Vos offres d'emplois d'abord dans la Revue
450 964-4444

VIENT DE PARAÎTRE

Aimé Despatis, journaliste de La Revue et historien de Terrebonne, vous offre son plus récent volume sur les maires de Terrebonne

Un volume de **288 pages** avec portraits **couleurs**

LES MAIRES de TERREBONNE 1854-2007

- ° Les maires de Saint-Louis-de-Terrebonne, Lachenaie et La Plaine fusionnées en 2001 à Terrebonne
- ° Notes inédites d'histoire de Terrebonne et sa région

Réservez votre exemplaire maintenant !

La Revue - 231, rue Ste-Marie, Terrebonne - 450 964-4444
Librairie Lincourt - 191, rue St-André, Terrebonne - 450 471-3142
Librairie Lulu - 2655, chemin Gascon, Mascouche - 450 477-0007

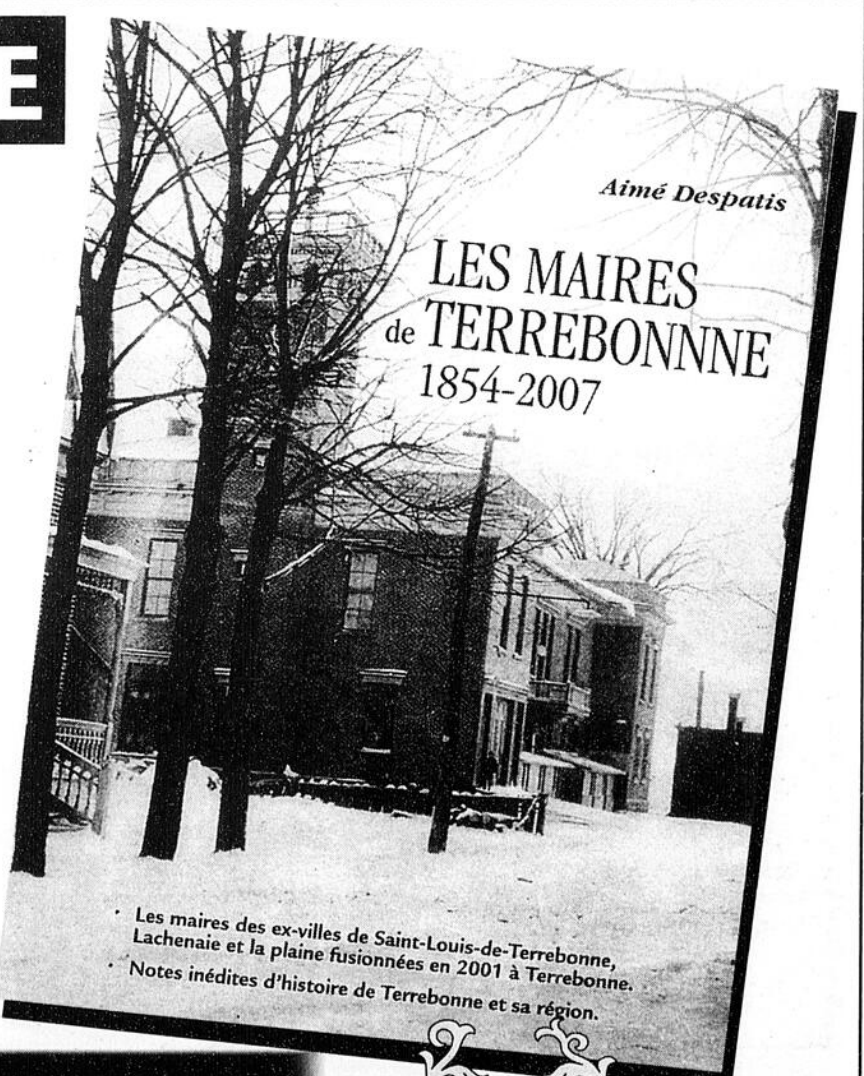

Les maires des ex-villes de Saint-Louis-de-Terrebonne, Lachenaie et la plaine fusionnées en 2001 à Terrebonne. Notes inédites d'histoire de Terrebonne et sa région.

Seulement **20\$**

OFFRES D'EMPLOIS

Momenti

Coiffure et Spa

Recherche

- Styliste
- Coloriste
- Esthéticienne-électrolyste
- Technicienne en pose d'ongles (espace à louer)

514 773-1569

Académie Ste-Thérèse École privée est à la recherche de :

Animateur(trice) De camp de jour (campus de Rosemère)

- Poste à temps plein (40 heures)
- Camp du 30 juin au 8 août 2008
- Doit avoir une expérience en camp de jour ou auprès d'enfants de 5 à 12 ans. (Premiers soins un atout)

Faire parvenir votre curriculum vitae avant le 15 mai 2008 au :
425, Blainville Est, Ste-Thérèse J7E 1N7
Fax : 450 434-0010 ou par courriel au clapointe@academie.ste-therese.com
Seul(e)s les candidat(e)s retenu(e)s seront convoqué(e)s.

J-P. Jean-Pierre Paysagiste

Recherche

- Poseur de pavés et murets
- Avec expérience
- Semi retraité
- bienvenue
- M. Légaré

514-863-1820

CLÔTURE K.C. recherche

INSTALLATEUR DE CLÔTURE

Avec ou sans expérience
Demandez Carl
514-295-1821

Entreprise en pleine expansion



PRÉPOSÉ (E) EN AIDE À DOMICILE

La Coopérative d'aide à domicile est mandatée par la RAMQ pour répondre aux besoins d'aide domestique de la population de la MRC les Moulins. Les besoins toujours grandissants, La Coopérative doit compléter son équipe.

- Nous offrons :
- Poste permanent, 30 heures / semaine
 - Travail varié en entretien résidentiel
 - Période d'intégration et de formation
 - Milieu de travail stimulant et valorisant
 - Salaire de base : 9,50 \$ / heure

Vous souhaitez vous intégrer à une équipe dynamique, expérimentée et reconnue dans son milieu; Vous êtes disponible sur semaine de 8h00 à 17h00 et vous possédez une voiture

Veuillez faire parvenir votre CV au CSAD des Moulins
2906, chemin Ste-Marie, suite 111, Mascouche, J7K 1N7
Télécopieur : 450-966-4447, Courriel : mmickel@coopdesmoulins.ca
Renseignements : 450-966-4446.



JOURNALIERS À L'ASSEMBLAGE DE PORTES ET FENÊTRES

Plusieurs postes disponibles

Salaire à partir de 9,50\$/hre et augmentation à 11\$/hre après 1000 heures
- Plan d'assurance collective
- Banque de journée maladie
- Programme de reconnaissance

Veuillez faire parvenir votre curriculum vitae à l'attention de
Lucie Blanchette par télécopieur au 450 492-2203
ou par courriel à lucie.blanchette@melcopf.com
Vous pouvez vous présenter au
2175 boul. des Entreprises Melco division
Portes en tre 10h et 12h et de 13h30 à 16h



La Gazonnière Bastien & Fils est à la recherche d'un

CHAUFFEUR Classe 3

Temps plein, saisonnier (avril à décembre)

Transport local de vrac en 10 roues (terre, sable, pierre, etc.)
40 heures par semaine avec possibilité d'heures supplémentaires
Salaire entre 16\$ et 18\$ de l'heure, selon expérience

Envoyez votre CV à l'attention de :
François-O. Renaud
4535, chemin Martin
Terrebonne, QC
J6X 4H4
forenaud@gazonbastien.com
fax : (450) 477-6747

Académie Ste-Thérèse École privée est à la recherche de :

COORDONNATEUR(TRICE) À LA PÉDAGOGIE (1er ou 2e cycle) Campus Secondaire (Ste-Thérèse)

- Assiste la directrice pédagogique
- Supervise les enseignants du 1er ou 2e cycle (participe au processus d'embauche et d'évaluation)
- Assure le suivi des programmes (évaluations des programmes et des évaluations d'élèves)
- BAC en enseignement préscolaire, primaire ou secondaire et brevet d'enseignement
- 5 ans d'expérience en enseignement
- Excellente maîtrise du français écrit et parlé
- Avoir complété un minimum de 6 crédits au D.E.S.S. en administration scolaire ou l'équivalent
- Entrée en fonction : Août 2008, poste à temps plein

L'Académie Ste-Thérèse inc. applique un programme d'accès à l'égalité et invite les femmes, les autochtones, les minorités visibles, les minorités ethniques et les personnes handicapées à présenter leur candidature.

Veuillez faire parvenir votre curriculum vitae au plus tard le 8 mai 2008 par télécopieur au 450 434-0010, par courriel à emplois@academie.ste-therese.com ou par la poste au 425, Blainville Est, Ste-Thérèse, Qc J7E 1N7.

Seul(e)s les candidat(e)s retenu(e)s seront convoqué(e)s.

Académie Ste-Thérèse École privée est à la recherche de :

TECHNICIEN(NE) EN LOISIRS Campus Secondaire (Ste-Thérèse)

- Encadrer le sport interscolaire et animer des activités sportives
- Collaborer avec l'animateur à la vie étudiante
- DEC en techniques d'intervention en loisirs ou l'équivalent
- Entrée en fonction : Août 2008
- Horaire : 7 1/2 heures par jour pendant les 200 jours du calendrier scolaire, horaire flexible à déterminer.

L'Académie Ste-Thérèse inc. applique un programme d'accès à l'égalité et invite les femmes, les autochtones, les minorités visibles, les minorités ethniques et les personnes handicapées à présenter leur candidature.

Veuillez faire parvenir votre curriculum vitae au plus tard le 8 mai 2008 par télécopieur au 450 434-0010, par courriel à emplois@academie.ste-therese.com ou par la poste au 425, Blainville Est, Ste-Thérèse, Qc J7E 1N7.

Seul(e)s les candidat(e)s retenu(e)s seront convoqué(e)s.

OFFRE D'EMPLOI



TECHNICIEN, TECHNICIENNE EN DOCUMENTATION LISTE DE RAPPEL DIRECTION, LOISIR ET VIE COMMUNAUTAIRE

La Ville de Terrebonne sollicite des candidatures pour sa liste de rappel de technicien, technicienne en documentation pour les bibliothèques de la Ville, soient celles de l'Île des Moulins, André Guérard, la bibliothèque du secteur de La Plaine et celle de Lachenaie.

Salaire : Selon la convention collective de travail en vigueur

Exigences : Diplôme d'études collégiales en technique de documentation; Connaissance de l'informatique documentaire; Connaissance de base du traitement de texte Word; Être disponible pour travailler selon un horaire variable (jour, soir, fin de semaine); Aucune heure n'est garantie; Expérience en traitement documentaire; Bonne connaissance du français parlé et écrit.

Les personnes intéressées doivent soumettre leur candidature par écrit, au plus tard le 30 avril 2008 à la Ville de Terrebonne, Direction, Ressources humaines 3630, rue de l'Hôtel de Ville, La Plaine (Québec) J7M 1A1 ou par courrier électronique dotation@ville.terrebonne.qc.ca ou par télécopieur au (450) 471-7713.

Nous offrons des chances d'emploi égales à tous. Nous vous remercions de votre intérêt, mais veuillez noter que nous ne communiquerons qu'avec les personnes retenues pour une entrevue.



Ville en pleine expansion, Saint-Eustache compte plus de 42 000 citoyens et près de 500 employés. Soucieuse d'offrir des services de qualité à sa population, la Ville cherche à combler le poste de :

COORDONNATEUR SERVICE DES COMMUNICATIONS Concours 2008-14

Le titulaire seconde la directrice du Service des communications dans les activités de gestion et de planification. Il coordonne les projets, il s'assure de l'application des politiques, règles et normes de communication.

Vous faites preuve de leadership et d'autonomie. Vous êtes reconnu pour votre créativité, votre sens de l'organisation, vos aptitudes à la communication verbale et écrite, ainsi que pour votre souci du service à la clientèle.

- Exigences :
- Diplôme universitaire de premier cycle en communication ou journalisme;
 - 5 ans d'expérience dans le domaine des communications et expérience pertinente dans des activités d'encadrement;
 - Maîtrise de l'Internet et des nouvelles technologies de communication;
 - Parfaite maîtrise de la langue française;
 - Connaissance du milieu municipal serait un atout.

Échelle salariale : 46 063 \$ - 65 804 \$

La description complète du poste est disponible sur le site Internet : www.ville.saint-eustache.qc.ca/fr/mairie/emploi.asp

Faites parvenir votre curriculum vitae avant le 2 mai 2008 à l'adresse suivante :

Service des ressources humaines
145, rue Saint-Louis, Saint-Eustache, Qc J7R 1X9
Télécopieur : 450 974-5223; Courriel : rh@ville.saint-eustache.qc.ca

La Ville de Saint-Eustache souscrit aux principes d'égalité en emploi. Bienvenue à toutes les candidatures. Seules les personnes sélectionnées en entrevue recevront une réponse.

Votre imprimeur



Laissez-nous vous impressionner!

information@alimpression.ca • 450.968.2494

23

23

23

Cours 85

COURS DE CHANT classique et populaire, professeure diplômée (2 maîtrises), 450-965-8842.

COURS DE MUSIQUE, privé: guitare, clavier, basse, batterie. Informations: 450-478-5580.

COURS PRIVE, récupération scolaire, primaire, secondaire, bachelière expérimentée, Lyne, 450-478-6103.

INSTITUT EXCEL INC.
COURS D'ANGLAIS CONVERSATION
Groupe 2 à 6 personnes
3h/semaine 45\$
Étudiants
1h/semaine 20\$
18 ans d'expérience
577, rue Notre-Dame
Suite 154, Repentigny
514 260-3053
Mme Lalancette

Chambres à louer 90

CHAMBRE A LOUER meublée, avec cuisine, salle de bain, salle de lavage, câble, non-fumeur, tout compris, demandez Johanne, 450-966-6188.

CHAMBRE A LOUER avec balcon, très propre, dame responsable, 335\$/mois, 514-703-9158.

CHAMBRE A LOUER libre immédiatement, avec références, 450-961-9361.

Chambre et pension 95

ILE-ST-JEAN, cuisinette, personne tranquille, travailleur, près autobus, non-fumeur, 450-961-0688, 514-708-6240.

TERREBONNE HAUTE-VILLE, 2 chambres à louer, à partager dans 4 1/2, meublé, chauffé, tv et câble inclus, 125\$/semaine, très propre, 514-262-4492.

Agence de rencontres 100

UNIQUE: Dialogues et rencontres directes. Les plus jolies filles vous attendent pour des aventures inoubliables. Abonnez-vous à Bell Mobilité, faites le # (carré) 6969 sinon 1-866-552-8505

Astrologie 102

MEDIUM QUEBEC réunit les meilleures voyantes du Québec, reconnues pour leurs dons et la qualité de leur prédictions, écoutez-les: 1-866-503-0838, ell Mobilité, faites le # (carré) 4676

Impôts 115

IMPOTS DES PARTICULIERS, proximité Vieux-Terrebonne, à partir de 30\$, 514-774-6655.

MASCOUCHE, BUREAU professionnel, transmission électronique. Célibataires 40\$/ Couples 1 revenu 55\$/ Couples 2 revenus 70\$, taxes incluses. Sur rendez-vous de préférence. Interac, Visa, Mastercard, Amex acceptés. 800 Grande-Allée, Mascouche 450-477-1899 ou 1-888-347-3910.

TENUE DE LIVRES, comptabilité, secrétariat, impôts corporatifs et personnels, Sans-Faute enr. 514-914-2430.

IMPOTS, SERVICE RAPIDE et confidentiel, transmission électronique incluse, plus de 20 ans d'expérience, à partir de 25\$, Patrick 514-979-9454.

RAPPORT D'IMPOT, demande de TPS et TVQ, préparé la même journée, transmission électronique gratuite. Impôt Direct Ted René Levasseur 450-471-7615.

SERVICES D'IMPOTS, et comptabilité générale, incluant les rapports de TPS, TVQ, CCQ, CSST, DAS, service impeccable au meilleur tarif, 450-492-5106.

IMPÔTS
Particuliers
19.50\$ et +
- Finances
- Emploi
- Formation
Professionnel Inc.
514-754-5677
www.professionnelinc.ca

Services divers 120

COMPTABILITE GENERALE, et/ou formation privée pour Simple Comptable pour entrepreneur et travailleur autonome, Linda Ouellet, 514-714-2295.

AAAGRAND MENAGE du printemps résidentiel et commercial. Murs, plafonds, vitres, tapis, divans, etc. Et aussi ménage régulier à la semaine. Lavage à haute pression. Conduit de ventilation Personnel qualifié produits de qualité, prix compétitifs. Services d'entretien Williclean Tél. 514-247-5127 www.williclean.com

CASIER JUDICIAIRE? Faites-le disparaître pour voyager, nouveaux emplois, tranquillité d'esprit et plus. Centre du Pardon National est un service privé à travers tout le pays. Appelez: 1-866-242-2411 ou www.nationalpardon.org

EFFACEZ VOTRE casier judiciaire. Votre vie est affectée par ce casier. Vivez une vie normale. Le Pardon en la levée d'interdiction d'entrée aux USA 1-800-298-5520 www.canadianpardons.ca

ENTRETIEN CHANYA, ménage résidentiel, équipe femme, fiable, expérience, Chantal, 450-492-5180.

FEMMES DE MENAGE, entretien ménager, résidentiel, lavage murs, plafonds, fenêtres, travail qualité supérieure, semaine/mois/occasionnel, assurance. SUPER MENAGE TERREBONNE 450-492-5067.

INSTALLATION SYSTEME AUDIO/VIDEO, cinéma maison, écran LDC et plasma, Pré-câblage de maison neuve, système satellite. Travail professionnel. Estimation gratuite 514-919-7229.

LAVAGE DE VITRES, murs, plafonds, peinture, estimation gratuite, 514-434-3140.

Offres d'emplois

COUTURIERE AVEC EXPERIENCE, pour nettoyeur à Terrebonne, Denis, 450-471-6575.

COUTURIERE avec expérience pour rideaux et valences, 450-326-3324.

SALON DE COIFFURE A TERREBONNE, RECHERCHE COIFFEUR(EUSE) POUR LOCATION DE CHAISE, 450-471-7814.

AGENCE DE LOCATION de semi-remorque recherche un conseiller à la location pour vérification des équipements, service à la clientèle et aide à la gestion des opérations de la succursale. Claude Dauphin 514-334-0052.

ENFIN L'OPPORTUNITE d'apprendre une profession créative et rémunératrice rapidement! Pose d'ongles, pédicure, fantaisie. Ecole renommée, place limitée, stage sur place, travail garanti. Académie Dolores Couturier 450-436-6004.

MCTAVISH recherche 3 commis 16 à 18 ans et un responsable 20 ans et plus, à la cuisine. Apportez C.V. 803 St-Pierre Terrebonne ou communiquez au 450-961-2547.

RESTAURANT A MASCOUCHE demande cuisinier, plongeur, serveuse, fruitière. Demander Jackie du lundi au vendredi de 8h à 17h 450-722-0525.

TOILETTEURS MINIMUM 2 ans d'expérience, temps plein ou partiel, possibilité de formation pour qualification supérieure. Demandez Marie-Josée 450-629-0784.

la Revue
964-4444

HOMME DE SERVICE pour travaux extérieurs au niveau du pavage résidentiel 450-471-8264.

ATTENTION ETUDIANTS ET ADULTES Vends nouveaux produits dans ton secteur et fais-toi beaucoup \$\$\$ pour acheter ce que tu veux. Gérants d'équipes recherchés. Possibilités levées de fonds. (514) 277-0083, 1-800-561-2395.

COIFFEUR(EUSE) DEMANDE(E) nouveau salon à Mascouche (Montée Masson). Location de chaise et salarié, bonne condition de travail. 514-622-5082.

FEMME DEMANDEE pour entretien de plate-bande, temps plein et partiel, mi-avril à fin novembre, doit posséder permis de conduire et moyen de transport, 514-927-1524.

MECANICIEN semi-remorque. Permanent 40h/semaine, 2ans d'expérience, bonne connaissance mécanique. Salaire selon expérience, assurance-groupe et bonne condition de travail. Carte P.E.P. un atout. Claude Dauphin t.él.: 514-334-0052 fax:514-334-6824

PIZZERIA NAPOLI
Aide-Cuisinier/general demandé
Aucune expérience requise
Poste temps plein/partiel disponible
se présenter avec votre c.v. au
794, boul. des Seigneurs, Terrebonne

AUTOBUS R & M
Chauffeurs d'autobus scolaire demandés
Exigences classe 2 et métier unique obligatoirement
Communiquez entre 9h00 et 16h00 au
450 433-2666

AVONS BESOIN dames 35ans et +, avec véhicule, pour entretien ménage résidentiel, de jour, temps partiel, travail à l'année. Super ménage, 450-492-5067.

EMPLOI PLUS ACTIVITES pour 11 à 16ans, tu es ambitieux, honnête et poli(e), fais-toi entre 5\$ et 15\$/h. Appelle-moi au 450-961-7921.

HOMME DEMANDE pour coupe de gazon, travail à temps plein, mi-avril à fin novembre, doit posséder permis de conduire et moyen de transport, 514-927-1524.

PERSONNEL DEMANDE, avec permis de conduire valide, pour installation de tablettes grillagées. Info: 450-437-0380.

RONA
L'entrepôt MASCOUCHE
175, Montée Masson
Mascouche, Qc
J7K 3B4

COMMIS COMPTE À RECEVOIR
DÉPARTEMENT: FINANCES
STATUT: RÉGULIER
Relève du contrôleur
RÔLE :
Gérer le module des comptes à recevoir et des encaissements relié aux ventes à crédit
Procéder à des analyses et conciliations diverses
EXIGENCES :
• DEC en technique administrative (finance / comptabilité) ou expérience jugée équivalente
• Bilinguisme (un atout)
• Connaissance de Microsoft Excel et Word (niveau intermédiaire)
• Connaissance des systèmes informatiques comptables
• Expérience dans un environnement de multiples entreprises
• Sens de l'organisation

Les personnes intéressées doivent faire parvenir leur curriculum vitae complet et détaillé à l'attention des ressources humaines avant le 25 avril 2008 :

Mylène Bouchard
Rona l'entrepôt Mascouche
175 Montée Masson
Mascouche (Québec) J7K 3B4
Fax : (450) 474-6291
Courriel :
adjsrh.05802@rona.ca

Café Resto À L'ACCOUTUMÉE
- 1^{er} CUISINIER(IÈRE)
- GRILLARDIN
avec expérience
Temps plein
Poste disponible immédiatement.
Contactez Martin **514 715-3431**

Buro Design OFFRE D'EMPLOI
Établie depuis 1986, Buro Design International est une entreprise manufacturière de mobilier de bureau en mélamine et stratifié située à St-Lin-Laurentides.
Nous sommes à la recherche de :
- Adjoint(e) au suivi des commandes et à l'expédition
Exigences
• Anglais fonctionnel
• Grand sens de l'organisation
• Capacité à travailler sous pression
• Bonne capacité de mémorisation
• Habilités informatiques
• Connaissance de principales artères de la ville de Montréal
-Préposé(e) à l'assemblage de composantes de mélamine stratifiée
Exigences
• Personne minutieuse qui démontre de la dextérité manuelle.
• Capacité à travailler sous pression
• Être capable de travailler avec une toupie manuelle
• Expérience pertinente en composantes de mélamines stratifiées
• Bonne capacité physique
Faire parvenir votre c.v. à Mme Valérie Simard par télécopieur au (450) 439-5551 ou par courriel à vsimard@buro-design.com

BAR SALON LA CAUSERIE
RECHERCHE
♦ **BARMAID**
Avec expérience
Temps plein
Exigence : Être âgé de 40 ans et plus
♦ **SERVEUR/SERVEUSE**
Avec expérience
Temps plein
♦ **DJ ANIMATEUR**
Exigences :
Avoir ses CD et posséder des connaissances musicales des répertoires des années 60-70-80-90 et 2000.
Se présenter avec c.v. au 923, Masson à Terrebonne

Mini-Carrière
Entreprise Guy Bélanger
1892 St-Henri, Mascouche
Recherche
Chauffeurs de camion
Classe 3
FIN DE SEMAINE
pour la période de mai à décembre
Nous contacter pour conditions
450 474-0392

Rotisserie Au Coq est à la recherche de personnes capable d'offrir une qualité et un service précis, rapide et courtois
- CAISSIER(IÈRE) - RÉCEPTIONNISTE
- AIDE-CUISINIER
(Temps plein)
Exigences : Disponible le jour en semaine et fin de semaine.
Pour une entrevue, se présenter au :
2370, chemin Gascon, Terrebonne
450 964-4419

riosud
Vêtements mode pour la femme d'aujourd'hui
OPPORTUNITÉ DE CARRIÈRE
VENDEUR (EUSE)
temps partiel 15 à 20 heures
Lieu: Les Galeries Terrebonne
Rio Sud est une entreprise dédiée à la mode féminine établie au Québec depuis plus de 30 ans. Nous recherchons des candidats(es) qui aiment se perfectionner et être à l'affût des nouvelles tendances dans la mode et le service à la clientèle. Faites-vous une place de choix parmi l'élite.
Qualifications:
- Expérience dans la vente
- L'esprit d'équipe et d'initiative
- Énergique et dynamique
Faire parvenir votre C.V. à Carole Caron
Tél.: (450) 492-6786 • Téléc.: (450) 492-7818
vivian@riosud.com

SCORES
Rôtisserie Côtes levées
ON RECHERCHE
LIVREURS
Se présenter au 1509, ch. Gascon
Terrebonne
450 961-2525

ACIER ROBEL INC.
Est à la recherche d'un
ASSEMBLEUR
Exigences:
- 5 ans d'expérience en structure d'acier obligatoire
- Lecture de plan de structure d'acier obligatoire
Avantages sociaux:
- Salaire selon expérience
- Très bonne ambiance de travail
- Assurance, Reer collectif, etc.
Faire parvenir votre curriculum vitae par télécopieur au
450-623-8562 ou par courriel achats@acierrobel.com

Service divers 120

Si vous voulez boire et le pouvez c'est votre affaire. Si vous voulez arrêter et ne le pouvez, c'est notre affaire.

ALCOOLIQUE ANONYMES
TÉL.: 450-629-6635

Déménagement 130

AAA DEMENAGEMENT MAGELLA. boîtes, rubans, papiers d'emballages, entreposage, service professionnel. Contactez Marie-Line, 514-928-6999.

LAVAGE DE VITRES
Commercial • Industriel • Résidentiel
Qualité - Courtoisie - Service
Services d'entretien Des Manoirs
514 944-9913

Pavage des Moulins
RBQ 2955-4615-28
VOTRE ENTREPRISE LOCALE
Asphalte - excavation
Asphalte avec design et couleur
FINANCEMENT DISPONIBLE
450 961-3636 1036, Nationale Lachenaie

ARMOIRES DE CUISINES SUR MESURES
499, montée Masson, Mascouche
450 966-6665
KUCCHINA

LAVAGE DE VITRES, résidentiel, commercial, service impeccable, estimation gratuite, 450-940-1230

MERE ET FILLE, feraient entretien ménager résidentiel ou commercial 450-492-2254.

NETTOYAGE LANAUDIÈRE, résidentiel et commerciale, grand ménage, tapis, mobilier, décapage de plancher, 514-434-6030.

NETTOYAGE VITRES, murs, plafonds, estimé gratuit, référence sur demande. Alain, cell. 514-710-3081.

REBRANCHEMENT TELEPHONIQUE TEMBO! Nous offrons un service téléphonique prépayé, des taux interurbains compétitifs, sans dépôt ni enquête de crédit. Rabais pour application en ligne www.tembo.ca 1-877-468-3626

SAAQ-SAAQ-SAAQ Victime d'un accident automobile? Vous avez des blessures? Contactez-nous. Consultation gratuite. M. Dion Avocats tél 514-282-2022 SAAQ-SAAQ-SAAQ.

Esthétiques 122
LES ONGLES EN Folie, pose d'ongle, manucure, air brush et design, 450-722-1526.

EMPLACEMENT A LOUER pour technicienne en pose d'ongles, petite clientèle fourni, 450-477-5293.

POSE D'ONGLES, à prix concurrentiel, spécial 35% sur 1er visite, local chaleureux, situé au Gymnasia à Mascouche, Melissa, 514-816-4306.

Massages 123
1A TERREBONNE FEMME expérimentée, très bons massages, shiatsu, californiens, suédois, sur rendez-vous. 450-471-1820.

A TERREBONNE massage de détente sur rendez-vous, cellulaire 514-449-9012.

Entreposage 125
PRES VIEUX PONT Terrebonne, local pour entreposage, chauffé ou non, 15x18 ou 10x18, 514-609-7847.

RETEVEMENT EXTERIEUR MASCOUCHE, aluminium, canexel et vinyle, réfection de toiture en bardeau d'asphalte, RBQ 8283-3591-10, Michel 514-233-9840.

ALAIN RENOVE, pose de gypse, joints, installation planchers flottants et céramique, 514-781-6102.

A.S.J. ENTREPRISE
Tonte de pelouse
Petite, moyenne et grande surface
Estimation gratuite
Demandez Marc ou Cathia
Tél. : 450 477-1568
Cell. : 514 463-1568

CLOTURE BOIS TRAITÉ, pose et réparation, nettoyage revêtement extérieur et gouttières, 514-247-5048.

CONSTRUCTION RENOVATIONS SM inc. R.B.Q. 8330-1374-02. Service hors pair couvert d'une garantie Qualité habitation. Meilleur prix. Expérience auprès d'assureurs dans la rénovation après sinistre. Construction de tout genre, cabanons, finition de sous sol, maisons neuves. Téléphonez au 514-518-4007 ou 514-743-5525 Demander pour Mike ou Stéphane.

HOMME A TOUT FAIRE, rénovation, peinture, plomberie, électricité, travaux de tous genres, Robert, 450-474-2669, 514-773-2669.

INSTALLATION, POSE DE plancher de bois et flottant, minutieux, 15 ans d'expérience, Daniel, soir, 450-477-8451.

INSTALLATION PROFESSIONNELLE, céramique, marbre, ardoise, granite, www.ceramiquestbg.com, 450-712-9991.

LES BATIMENTS FUTURE Steel, durables, fiables, structures complètement en acier. Fabriqué spécialement pour vos besoins et exigences. Directement de l'usine avec des prix abordables. Appelez-nous sans frais au 1-888-534-2121 poste 257 pour une brochure gratuite.

MAITRE ELECTRICIEN, RBQ, 8002-9820-92, installation électrique de première qualité, spécialité rénovation, nouvelle entrée électrique, rallonge de maison et autres, Martin 514-702-2066.

PLANCHER E.M., sablage et pose, vieux planchers remis à neuf, 15 ans d'expérience, estimation gratuite, RBQ : 8 2 6 8 - 9 9 2 8 - 4 0, 450-478-0538.

RENOVATION GENERAL, crépi de solage, revêtement extérieur, finition intérieur (charpente) rénovation de s.d.b. et cuisine, pose de céramique et plancher de bois franc, peinture extérieur et intérieur, etc... Alain 450-821-3281.

RENOVATION, PEINTURE, plancher flottant, céramique, gyproc, joint, plafond suspendu, division métal, etc, 514-347-7138.

S.P. RÉNOVATION, résidentiel et commercial.
Rénovation de tout genre. Céramique (plancher, comptoir), revêtement de sol, porte et fenêtre, revêtement extérieur. Fabrication, installation, sur mesure, de balcons et marches en fibre de verre.
Pour estimation, contactez 450 477-8370 ou cell: 514 730-9313.

Paysagement 136
ENTRETIEN PAYSAGER PRO-VERT, pose de tourbe, tonte de pelouse, taille de haie, Pierre Courtémence, 514-692-4777.

PRO-VERT Fertilisation Plus
- Entretien paysager complet
- Coupe de gazon
- Terrassement
- Fertilisation de pelouse et plus
450 962-1060

Entretien Terrain Laflamme Résidentiel et commercial
- Ouverture de terrain
- Tonte de pelouse
- Taille haies et arbustes
- Nettoyage de plate-bande
450-477-2923
514-554-2923

Garderie 145
A LA PLAINE: garderie familiale avec programme d'activité éducative. 1 place disponible pour enfant de 2 à 4 ans, Suzanne, 450-477-6539.

GARDERIE EN MILIEUX familiale, 1 place disponible le 28 avril, 18 mois et plus, 7\$/jour, Iles St-Jean, 514-347-1113.

LA PLAINE, LE 2 juin, ouverture d'une nouvelle garderie en milieu familial, horaire flexible, activités éducatives, amusantes, repas équilibré, en attente d'accréditation, contactez Danielle Morin, 450-477-1147.

Logements à louer 175
ILE ST-JEAN, 4 1/2, luxueux comme condo, plancher parquetier, espace de rangement à l'intérieur, 2 balcons, 740\$/mois et plus, 2 stationnements, libre juillet, 450-961-2765 ou 514-991-4805.

LA PLAINE, 41/2, construction neuve, luxueux comme condo, planchers flottants, espace de rangement à l'intérieur, 2 balcons, 740\$/mois et plus, à partir de juin, 450-961-2765, 514-991-4805.

LACHENAIE, Grande-Allée, 4 1/2 récent, style condo, insonorisé béton, porte patio, plancher bois, près commodités, occupation juin, juillet, 735\$/mois, 450-968-0832.

LACHENAIE GRANDE ALLEE, construction 2005, Luxueux style condo 3 1/2, fonctionnel, idéal personne seul, demi sous-sol, bien éclairé, entrée privée, grand terrasse, 1er juillet, 615\$/mois, 454-796-0519.

MAGNIFIQUE GRAND 3 1/2, chauffage économique, parquetier, personne sérieuse, 450-654-4958.

MASCOUCHE, 4 1/2, duplex, r.d.c., 820\$/mois, planchers béton, cour clôturée, cabanon, secteur résidentiel, avec références, 450-474-4646.

MASCOUCHE, bachelors 3 1/2, chauffé, éclairé, climatisé, câblé, semi-meublé, mini laveuse, sècheuse, idéal personne seule, non-fumeur, pas d'animaux, libre immédiatement, 580\$/mois, 450-474-1776.

TERREBONNE, BEAU 3 1/2, r.d.c., 570\$/mois, 1er juillet, 514-919-4887.

3 1/2, LA PLAINE, entrée privée, chauffé, éclairé, plancher flottant, 625\$/mois, libre 1er mai, 514-838-1485.

5 1/2 TERREBONNE, demi sous-sol, près de tous les services, 705\$/mois, libre immédiatement, 2e étage, et un sous-sol libre juillet, Monsieur Brasseur, 450-964-5483.

A MASCOUCHE, boul. Ste-Marie près restaurant L'étoile, 4 1/2 au 2e étage 740\$/mois, rue Dumont 4 1/2 rez-de-chaussée 740\$/mois, plancher flottant et céramique, 450-474-2042 poste 226.

BEAU GRAND 4 1/2, près du Cégep et Centre Sportif de Terrebonne, autoroute 640, bain douche séparé, 2 stationnements, faut voir, information, 450-964-6901.

BEAUX 4 1/2, construction récente, rue Dalpe, ou Bohémier, plancher de bois, 2 stationnements, occupation immédiate ou mars, information, 450-964-6901 ou 514-730-7083.

CONSTRUCTION NEUVE à Mascouche, grand 3 1/2 et 4 1/2 style condo, hall d'entrée avec portes françaises, plancher de bois, occupation mai 450-964-6901.

GRAND 4 1/2, r.d.c., de triplex, La Plaine, 514-964-7015, 514-835-9439.

ILE ST-JEAN, 4 1/2, libre 1er juillet, référence exigée, 585\$/mois, 450-471-2565.

ILE ST-JEAN, 4 1/2, pour juillet, 450-964-7015, 514-835-9439.

ILE ST-JEAN, 41/2 dans complexe, étage supérieure 600\$/mois. Demi sous-sol, 555\$/mois, 1er juillet 450-964-1899.

ILE ST-JEAN, juin, juillet 3 1/2, 3e étage, 2 balcons, poêle, frigo, pas entrée laveuse, sècheuse, pas de chien, 475\$/mois, 450-435-2761.

LA PLAINE, 4 1/2 style condo, rez-de-chaussée, libre 1er juillet, 745\$/mois, 450-477-1702 après 18h.

LA PLAINE, bachelors 31/2, entrée privée, un stationnement, pour personne seule, non-fumeur, pas d'animaux, 560\$/mois, électricité comprise, références demandées, 450-477-7453.

LA PLAINE, bachelors grand 3 1/2, pour personne seule et tranquille, non-fumeur, stationnement et cour privée avec patio, 550\$/mois, 450-477-3900.

LA PLAINE, BACHELOR, grand 4 1/2, porte patio, accès cour, stationnement double, aucun tapis, libre mai, approbation crédit, 750\$/mois, 450-477-2992.

LA PLAINE, très grand bachelors 3 1/2, luxueux, stationnement privé, non-fumeur, 565\$/mois, libre juillet, 514-378-7323.

LACHENAIE, 41/2, 770\$/mois style condo, remise, 2 stationnements, pas d'animaux, 450-492-5653 ou cell. 514-992-7968.

LACHENAIE 41/2, idéal couple ou personne seule, paisible, près commodités, grande terrasse, 2 stationnements, rangements, pas d'animaux, 725\$/mois, 450-961-1286.

LACHENAIE BOUL. GRANDE-ALLÉE, 3 1/2, 625\$/mois, 4 1/2, 725\$/mois, style condo, bain tourbillon, libre juillet, 450-961-9585.

LACHENAIE, GRANDE-ALLÉE, luxueux 41/2, 51/2, entrée, cabanon, juin, juillet, 450-471-4587.

MASCOUCHE, 3 1/2, NEUF, dans duplex détaché, grande cour, plafond 9pi., nouveau développement, 695\$/mois, Mélanie, 514-806-1583.

MASCOUCHE 3 1/2, sous-sol de résidence, neuf, 700\$/mois, c.e., libre 1er août, 514-434-5150.

MASCOUCHE, 31/2, chauffé, éclairé, déneigé, libre 1er mai, 750\$/mois, 450-471-3336.

MASCOUCHE, 4 1/2, 2e étage, concierge, locker juillet, 650\$/mois, 450-477-0421.

MASCOUCHE, 4 1/2, demi sous-sol, triplex, insonorisé, système d'alarme, cabanon, 2 stationnements, près Rona, 1er juin, 800\$/mois, 1 mois gratuit, 514-821-4160.

MASCOUCHE A VOIR, condos 3 1/2, neuf, porte française, plancher bois, rangement à deux pas de tous les services, Rona, Walmart etc... Libre mai, juin, juillet, 450-964-6901.

MASCOUCHE, BACHELOR 2 1/2, non-meublé, chauffé, éclairé, câble, libre, 500\$/mois, 514-838-9599.

MASCOUCHE, bachelors 3 1/2, chauffé, éclairé, idéal personne seule, non-fumeur, juillet, 620\$/mois, 450-325-0969.

MASCOUCHE, BACHELOR, sous-sol, 4 1/2, propre, idéal personne âgée ou semi-retraité, non-fumeur, stationnement déneigé, eau-chaude, cours, pas d'animaux, enquête de crédit, libre 1er juillet, 600\$/mois, 450-477-7649, après 17h.

MASCOUCHE, BACHELOR, beau grand 3 1/2, libre 1er juillet, stationnement double, grand patio, beau secteur, autobus au coin de la rue, près de tout, entrée laveuse, sècheuse, non-fumeur, 514-949-8305.

MASCOUCHE BEAU grand 4 1/2, style maison de ville, neuf, cabanon, terrain paysagé, 1er juillet, 850\$/mois, 450-621-9439.

MASCOUCHE, 41/2, 2e 650\$/mois libre 1er juin, 3ème étage, 615\$/mois, libre 1er juillet, 514-802-8481.

TERREBONNE, 4 1/2, 2e étage, bien éclairé, 740\$/mois, libre 1er mai, 450-492-9345, 514-258-1644.

TERREBONNE, 41/2, rez-de-chaussée, près des services, idéal pour retraité, libre 1er mai, 514-592-3582.

TERREBONNE, 5 1/2, bas avec cour, 2 stationnements, chauffage électrique, 1,000\$/mois libre, 514-824-2944.

TERREBONNE 51/2, BAS de duplex, tranquille, 2 stationnements, pas d'animaux, 850\$/mois, libre 1er juin, 450-471-6521.

TERREBONNE, FACE AU CLSC, grand 5 1/2, parquetier, juillet, 710\$/mois, 514-591-1885.

TERREBONNE, RUE GAGNON, 5 1/2, haut de duplex, un stationnement, pas d'animaux, non-fumeur, libre 1er juillet, 750\$/mois, 514-793-2600.

TERREBONNE (VIEUX) 5 1/2, stationnement extérieur, non chauffé, entrée laveuse, sècheuse, 700\$/mois, 514-602-3022.

Locaux à louer 180
LACHENAIE, local industriel 3,600pi.ca. et+ édifice prestigieux, bureau 2,800pi.ca. et+, Alex, 514-794-9649, 450-471-7275.

LACHENAIE, LOCAL LUXUEUX, 1,280pi.ca. à 1,155pi.ca., cuisine, salle conférence, éclairé, chauffé, C.N.E., des Moulins, 450-964-2626.

MASCOUCHE SALON de coiffure, meublé, chauffé, éclairé, déneigé, 950\$/mois, 450-471-3336.

PLACE COMMERCIALE ou bureau, 12x21 avec logement 3 1/2, 189, rue St-Joseph, Vieux Terrebonne, 450-965-4050.

TERREBONNE, 500pi.ca., rue Masson, idéal pour bureau, libre, 595\$/mois, 514-690-2684.

TERREBONNE, LOCAL A bureau, bien situé, centre-ville, 800pi.ca., à coté banque National, bien éclairé, 2e étage, idéal pour professionnels, notaire, dentiste, comptable et autres, libre 1er février, 695\$/mois, Denis, 961-0400.

MASCOUCHE, GRAND 31/2 ET 41/2 neufs, style condo, près du parc de l'étang, à partir de 650\$/mois, 514-945-3975.

MASCOUCHE, GRAND 4 1/2, style condo, construction 2007, plancher flottant, céramique, insonorisé, cabanon, stationnement, 800\$/mois, 514-928-7374.

MASCOUCHE (RUE DUPUIS) bungalow, grand 4 1/2, très propre, cour privée, cabanon, stationnement, secteur tranquille, 950\$/mois, chauffé, 450-477-4467.

2300 pieds carrés
(Avec possibilité de 2300 pieds carrés supplémentaires au 2e étage)
Local commercial À LOUER
Site exceptionnel sur Chemin Gascon (Au coin de la 640) à Terrebonne
450 968-2882

TERREBONNE, 41/2, 2e 650\$/mois libre 1er juin, 3ème étage, 615\$/mois, libre 1er juillet, 514-802-8481.

TERREBONNE, 4 1/2, 2e étage, bien éclairé, 740\$/mois, libre 1er mai, 450-492-9345, 514-258-1644.

TERREBONNE, 41/2, rez-de-chaussée, près des services, idéal pour retraité, libre 1er mai, 514-592-3582.

TERREBONNE, 5 1/2, bas avec cour, 2 stationnements, chauffage électrique, 1,000\$/mois libre, 514-824-2944.

TERREBONNE 51/2, BAS de duplex, tranquille, 2 stationnements, pas d'animaux, 850\$/mois, libre 1er juin, 450-471-6521.

TERREBONNE, FACE AU CLSC, grand 5 1/2, parquetier, juillet, 710\$/mois, 514-591-1885.

TERREBONNE, RUE GAGNON, 5 1/2, haut de duplex, un stationnement, pas d'animaux, non-fumeur, libre 1er juillet, 750\$/mois, 514-793-2600.

TERREBONNE (VIEUX) 5 1/2, stationnement extérieur, non chauffé, entrée laveuse, sècheuse, 700\$/mois, 514-602-3022.

Locaux à louer 180
LACHENAIE, local industriel 3,600pi.ca. et+ édifice prestigieux, bureau 2,800pi.ca. et+, Alex, 514-794-9649, 450-471-7275.

LACHENAIE, LOCAL LUXUEUX, 1,280pi.ca. à 1,155pi.ca., cuisine, salle conférence, éclairé, chauffé, C.N.E., des Moulins, 450-964-2626.

MASCOUCHE SALON de coiffure, meublé, chauffé, éclairé, déneigé, 950\$/mois, 450-471-3336.

PLACE COMMERCIALE ou bureau, 12x21 avec logement 3 1/2, 189, rue St-Joseph, Vieux Terrebonne, 450-965-4050.

TERREBONNE, 500pi.ca., rue Masson, idéal pour bureau, libre, 595\$/mois, 514-690-2684.

TERREBONNE, LOCAL A bureau, bien situé, centre-ville, 800pi.ca., à coté banque National, bien éclairé, 2e étage, idéal pour professionnels, notaire, dentiste, comptable et autres, libre 1er février, 695\$/mois, Denis, 961-0400.

TERREBONNE, LOCAL commercial, idéal pour bureau, 790, Boul. Des Seigneurs, 1,100pi.ca., occupation immédiate, 450-471-4317 Pierre.

ESPACE À LOUER
121 pi.ca.
pour esthétique, massothérapie ou autres... à Terrebonne
514 713-2163

Bureaux à louer 185
ESPACE A LOUER 2,500pi.ca., bâtisse neuve, aménagé selon vos besoins, coin Chemin des Anglais et Gascon à Terrebonne, 514-707-7994.

Condos à louer 190
LACHENAIE SUPERBE condo à 10 minutes de Montréal, près des services, hôpital, centre d'achat, grand 4 1/2, foyer, a/c, 1er juillet 2008, 1,050\$/mois, 514-497-1910.

Maisons à louer 195
LA PLAINE GRAND 5 1/2 bachelors occupé, grand terrain, cabanon, stationnement asphalté, plancher de bois et céramique, secteur tranquille, enquête de crédit, libre 1er juillet, 875\$/mois, 450-478-0026.

MASCOUCHE, BUNGALOW, 2 c.a.c., construction récente, piscine, thermopompe, très grand cabanon, secteur chaleureux, près de tout, idéal non fumeur, libre mi-mai, 1,050\$/mois, 514-865-1355.

PETITE MAISON, propre, sur Des Milles Iles à Laval, 4 1/2, 750\$/mois, non chauffé, libre 1er juillet, 450-666-0171.

Bâtisses commerciales à vendre 215
2425, BOUL. STE-MARIE à Mascouche, superficie, 1,200pi.ca., plus sous-sol, très bien situé. Prix demandé, 184,900\$, 450-965-6620.

Terrains à vendre 225
MASCOUCHE, terrain, 6,000pi.ca., prêt à construire, 80,000\$ plus taxes, 514-808-3382.

Terres à vendre 230
NOTRE-DAME-DES-BOIS, en Estrie, terrains à vendre en montagne dans le plus grand Domaine privé en son genre au Québec. Financement disponible. Infos: 819-888-2314 www.domainedesappalachies.ca

À LOUER
Lachenaie 3 1/2 et 4 1/2
Construction récente
• Planchers de bois franc
• Cabanon
• 2 espaces de stationnement
Info. : (450) 967-9078

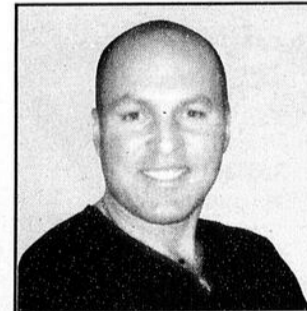

Serge Sirois
Agent immobilier agréé
Sutton
GROUPE SUTTON SYNERGIE INC. COURTIER IMMOBILIER AGRÉÉ
450 964-0333

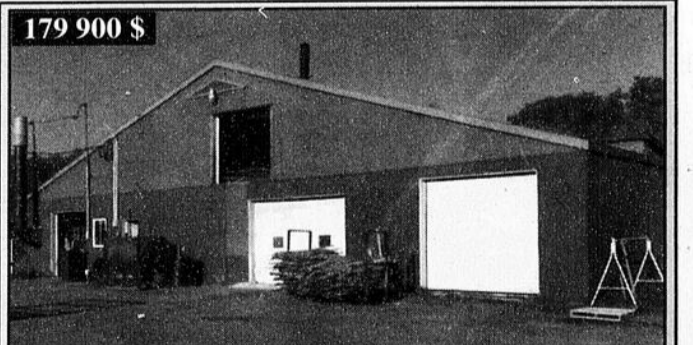

179 900 \$
Mascouche immeuble industriel, usine de transformation du bois et séchoir. Espace 4600 pieds au sol plus 1525 en mezzanine avec un bâtiment supplémentaire de 1200 pieds carrés. Terrain de 4 arpents toutes mesures approximatives.

LACHENAIE 193,000\$ négociable



Maison plein pied, construction 2007, 32x32

- ✓ 2 chambres
- ✓ Plancher bois franc à l'étage
- ✓ Salle bain avec douche céramique
- ✓ Plancher en céramique à l'étage
- ✓ Salon et salle à manger en bois franc
- ✓ Céramique cuisine, armoire mélamine
- ✓ Chauffage avec plinthe électrique et convect-air dans salles de bain
- ✓ Sous-sol et marche en tapis
- ✓ Salle de bain complète au sous-sol, plancher en céramique (douche, toilette lavabo sur pied et salle lavage)
- ✓ Balayeuse centrale et échangeur d'air
- ✓ Entrée en gravier et terrain prêt pour le gazon

Secteur de nouvelle construction
253 Paul-Émile, Lachenaie
Vente d'un particulier, sans agent
Contactez Guy 514 779-9946 ou Patrick 514 941-6748

TERREBONNE OUEST

Impeccable!
 Const. 03 de qualité!
 Pl. lattes, cuisine et sdbains superbe!
 Bachelor ou intergénération, garage.
 À quelques min. de 640/19. **259 900\$**



TERRAIN 18 868 p.c.

Lucie Martin
 Agent immobilier affilié
 Bur.: (450) 662-3036
 lmartin@sutton.com

Sutton
 GROUPE SUTTON EXCELLENCE INC.
 Courtier immobilier agréé

Condos à vendre 240

VIEUX-TERREBONNE, grand 41/2, 1,300p.c.a, unité de coin coté parc et rue, construction incombustible, plancher bois et céramique, bain tourbillon, ascenseur et salle commune, garage intérieur, piscine extérieure. Vente par le propriétaire, 450-961-9995, 514-497-5777.

LACHENAIE BUNGALOW, tout brique, plancher de bois franc, sous-sol fini, 2+1 c.à.c., 2 s.d.b., 2 minutes 640/25, taxes basses, agent s'abstenir, 197,000\$, 450-961-9621.

NOUVELLE INSCRIPTION



Beau jumelé, cuisine avec armoires de chêne couleur acajou, de céramique, plancher de lattes au salon, 3+1 chambres, s-sol complètement fini. Secteur homogène près école primaire et parcs. Facilité d'accès autoroute 25 (440). 206 000\$ vendeur motivé.
A VOIR ABSOLUMENT
Sylvain Poudrier Les Immeuble Les Associés inc
450-434-3632



Chantal Tardif
 agent immobilier affilié

Sutton
 GROUPE SUTTON SYNERGIE INC.
 COURTIER IMMOBILIER AGRÉÉ
450 964-0333

NOUVELLE INSCRIPTION

Très beau et grand condo
 Vieux Terrebonne, 4 pièces, face à un parc et bord de l'eau. Venez le voir, vous l'aimerez!



SECTEUR LACHENAIE:
 Magnifique propriété très luxueuse possédant beaucoup de charme, 3 c.à.c. piscine creusée, spa et une magnifique haie cèdres de 7 pieds et beaucoup encore. Faut voir!

La Capitale Banlieue Est. Coop
 Courtier immobilier agréé
 544, Notre-Dame, Repentigny

Daniel Ross
 Agent immobilier affilié
 Bureau : 450 582-0022
 514 990-8200
 dross@lacapitalevendu.com
 www.lacapitalevendu.com

NOUVEAU PRIX



Condo 3 et demi à aire ouverte avec ascenseur, au 3e étage, avec garage, piscine extérieure et air climatisé. Possibilité occupation rapide.

Maisons à vendre 245

ACHETONS VOTRE maison rapidement! Arrêter reprise de finance, double/paiement! AUCUNE commission ou frais.
 450-471-0185 Daniel.

Services financiers 254

PROPOSITION DE consolidation personnelle ou commerciale. Carte de crédit, prêt, impôt, Hydro, facture etc. 11 versement par mois, sans intérêt selon votre budget. Consultation gratuite. Aucun dépôt d'ouverture de dossier. 7/7 8/20h. Gestion en comptabilité
 Lemieux
 1-866-687-2496

Regroupez vos dettes en un seul versement

Multi-Prêts

COURTIER HYPOTHÉCAIRE
Gilles Dupuis c.h.a.
 Agent immobilier affilié
 Conseiller en financement hypothécaire
 Cell: 514 757-2265
 gillesdupuisgo@sympatico.ca
 www.hypothequeenligne.ca

2296, chemin Gascon, Terrebonne



Francine Thibeault
 Agent immobilier agréé

GARAGE DOUBLE



Mascouche: Bien situé, près aut. 640, bung. 2+2 c.à.c. et encore plus. Faites vite! Prix 239 900\$. mls: 1407685

TERRAIN 18,353pc



Terrebonne: La campagne en ville, rue sans issue, bung. 2+1 c.à.c. arbres matures! Soyez les premiers! Prix 179 900\$. mls: 1425406

20 ans d'expérience
 "L'ART DE NÉGOCIER EST MA FORCE"
Évaluation valeur marchande gratuite
 (450) 471-5503
 (450) 471-0122 (Rés.)
 francine-thibeault@sympatico.ca
RE/MAX DES MILLE-ÎLES INC.
 Courtier immobilier agréé



ROYAL LEPAGE
HERITAGE
 COURTIER IMMOBILIER AGRÉÉ
 FRANCHISE INDEPENDANT ET AUTONOME
Lucienne Lalonde
 Agent immobilier affilié
 Cell: (514) 212-0225
 llalonde@royallepage.ca

VISITE LIBRE
Dimanche 27 avril de 14h à 16h
au 885, de Bourchemin à Terrebonne



NOUVEAU PRIX
 TERREBONNE: Magnifique propriété
 11 pièces, 3+2 c.à.c., 3s.d.b.



La Capitale Distinction
 Courtier immobilier agréé
514 572-8368

Profitez de notre nouvelle promotion
9 MOIS D'HYPOTHÈQUE GRATUITS
 (Capital et intérêts) - conditions d'application



Marise St-Laurent
 agent immobilier affilié

TERREBONNE



PRIX RÉDUIT 284 500\$

Belle canadienne, très bel aménagement paysager, 3 c.à.c. à l'étage, foyer au salon, aucun tapis, belle grande salle familiale au sous-sol. MLS: 1365458
 Vendeur motivé. Faites une offre!

159 900\$



LE GARDEUR:
 Tout brique, construction 1956, 3 c.à.c., plancher de lattes de bois franc, garage. Venez visiter!

209 900\$



VENDU

LE GARDEUR:
 Construction 1987, aires ouvertes, foyer au salon, bain podium avec douche séparée, 3+1 c.à.c. Venez visiter!

219 900\$



LE GARDEUR: 2 salles de bains complètes dont une avec bain tourbillon, foyer au granules, plancher de lattes de bois franc, entrée en pavé uni, piscine et beaucoup d'inclus. Venez visiter!



Lyne Sabourin
 Agent immobilier affilié
 lsabourin@sutton.com
(450) 964-0333

Sutton
 GROUPE SUTTON SYNERGIE INC.
 Courtier immobilier agréé

La vraie de vraie intergénération

NOUVELLE INSCRIPTION



VISITE LIBRE
Dimanche 27 avril de 14h à 16h
582-584 Val D'Oise Terrebonne

TERREBONNE, COTTAGE 3 c.à.c. + 1 ayant comme exclusivité la vraie de vraie INTERGÉNÉRATION hors-sol de 40x19, le GARAGE sépare les 2 habitations, piscine creusée, pavé clôturé, paysager. À qui la chance? LS127



MARC TARDIF
 Résident de Terrebonne
 agent immobilier affilié

Service offert
 Français
 Anglais
 Espagnol

450 682-0101
514 995-2931

RE/MAX 2000
 Courtier immobilier agréé

BACHELOR



VISITE LIBRE
 Dimanche 27 avril
 14h à 16h
 2212, des Élodées
 Terrebonne
 Havre du Lac
 359 900\$

TERREBONNE:

3 c.à.c., bachelor 3.5 loué 525\$/mois avec entrée indépendante, aucun voisin arrière, grandes pièces, occupation rapide.
Nouveau prix 219 900\$

PRIX RÉVISÉ



Vendu

LA PLAINE:
 À paliers multiples, foyer au bois, toit cathédrale, piscine neuve. FAUT VENDRE!!
169 900\$

ST-JÉRÔME:

Superbe 10 logements, excellente condition, 4X3 1/2, 6X4 1/2, ayant subi beaucoup rénovations, bon locataire, très bonne rentabilité.
669 900\$



199 000\$ NÉGOCIABLE

Terrebonne: Const 1998 2 CAC+1 Plancher LATTES air climatisé central, THERMOPOMPE, foyer, SPA, cabanon, paysager, grand patio. CLÉ EN MAIN. LS117

Argent à prêter
256

Financement
265

VOTRE BANQUE A REFUSE VOTRE HYPOTHEQUE! possibilité de financement jusqu'à 100%.
i.smith@multi-prets.com ou 514-570-0083.

BESOIN D'ARGENT? Prêt rapide de 500\$ réponse en 1 heure. Paiement hebdomadaire. Conditions: Emploi stable (1 an). Crédit Yamaska 1-877-534-1999.

INTELLIGENCE HYPOTHECAIRE
Courtier immobilier agréé

Donald Després
Agent immobilier affilié
Consultant en financement hypothécaire

- Taux inférieurs aux taux affichés des banques
- Achat / Refinancement / Renouvellement
- Consolidation de dettes
- Services Gratuits

T 514.915.4976

Vos offres d'emplois d'abord dans la **Revue** 450 964-4444

Mélissa Proulx
agent immobilier affilié
www.melissaproulx.com
Bureau (450) 625-2001 ou le 514 392-1397

Mélicà Vend!

RE/MAX 2001 inc. Courtier immobilier agréé

Francine Jodoin
agent immobilier affilié
450 471-5503
514 378-4137

RE/MAX DES MILLE-ÎLES INC. COURTIER IMMOBILIER AGREE www.remax-quebec.com

LACHENAIE Clé en main
Marchés en bois et planchers de latte, 3 chambres en haut, poêle au bois, beaucoup d'inclusions, grand terrain aménagé, coin de rue tranquille, du garage, accès idéal pour bureau ou garderie au sous-sol, air climatisé et système chauffage central. 250 000\$

6 condos à vendre
VIEUX-TERREBONNE Condo 4 1/2, const. 2006, déco moderne, plancher de latte teint, cuisine espacée, bain podium + douche séparée, belle division lumineuse, walk-in, air climatisé & chauffage central, humificateur. 2 parkings, 2 balcons. De 149 700\$ à 159 700\$

LACHENAIE
Unité de coin lumineux, garage 18'x14'6pi, stationnement double largeur, cour privée, bain podium + douche séparée + 2 grandes chambres au 2e, walk-in, balayuse centrale, air climatisé, bien situé: loin de la rue et facile d'accès 640 et 25.

6 chambres + bureau à domicile
NOUVEAUTÉ! Bureau au-dessus du garage double avec porte individuelle (ou possibilité de logement), 6 chambres, idéal pour grande famille, remové ext. int., très propre et lumineuse, grand terrain + piscine creusée, secteur tranquille, au coeur de Mascouche.

SUR 3 ÉTAGES
CHERTSEY Chalet suisse avec immense garage et grand terrain. 163 500\$

PRIX RÉDUIT
TERREBONNE: Maison 4 étoiles, tous les planchers en chêne, superbe à voir.

CONDO
Situé à Ste-Thérèse, près de la 640 et la 117, 2e étage, 2 càc. et foyer. Prix 139 000\$

ST-LIN: Bienvenue chez vous! Voilà ce que vous dit cette propriété. La voir, c'est la vouloir. 169 900\$

VAL MORIN Terrain boisé de 46,913p.c., vue sur les montagnes, accès au lac Domaine de la Canardière. 44 900\$.

NATHALIE THÉORÊT
15 ANS
AGENT IMMOBILIER

Nathalie Théorêt
Agent immobilier affilié

Je vous offre:

- Une LISTE d'ACHETEURS PRÉQUALIFIÉS
- Un SUIVI SOUTENU JUSQU'À CONCLUSION
- Un RÉSULTAT CONVAINQUANT

Votre hypothèque **40 ans** et **0\$ COMPTANT**

RE/MAX DES MILLE-ÎLES INC.
Courtier immobilier agréé franchise indépendant et autonome
980, boul. Des Seigneurs Est, Terrebonne

450-471-5503
Direct. : 514 893-5503

15 ans d'expérience

nat.theoret@videotron.ca

Complice de vos projets MC

<p>Versement hebdo 223,79\$</p> <p>VENDU</p> <p>Nouveau à La Plaine, bung. avec bachelier entièrement loué, revenus de 18 000\$ par année. En excellente condition, aucun tapis, à pieds des services et de l'école. LA PLAINE 184 900\$</p>	<p>Versement hebdo 318,07\$</p> <p>Très beau secteur de Terrebonne "Havre du lac". Cottage neuf, tous les planchers sont en lattes. Les chambres sont très grandes avec un walk-in dans chacune d'elles. Facile à visiter... Elle saura vous plaire! 269 900\$</p>	<p>Versement hebdo 294,50\$</p> <p>MAGNIFIQUE VENDU</p> <p>Surprenant cottages jumelés par le garage seulement, toutes les pièces sont spacieuses, belles divisions, le plus grand terrain du projet, planchers en latte de bois, à voir absolument. 249 900\$</p>	<p>Versement hebdo 353,42\$</p> <p>Très beau secteur. 3càc à l'étage plus une salle familiale. Cuisine de rêve avec îlot, comptoir de pierre. Maison de rêve, système central électrique avec thermopompe. LACHENAIE 299 900\$</p>
<p>Versement hebdo 212,01\$</p> <p>Bungalow + bachelier + garage, grand terrain, zonage semi-commercial, pour bricoleur, toiture neuve, armoires de chêne, foyer au salon. LA PLAINE 179 900\$</p>	<p>Versement hebdo 217,90\$</p> <p>Mascouche, à pied des services et école primaire, grand terrain, aucun voisin arrière (parc de soccer), 3 chambres, plus bureau. Foyer en briques dans la salle familiale. Taxes basses. 184 900\$</p>	<p>NOUVEAU</p> <p>Superbe pièces sur pièces sur 10,500pi. de terrain, s/sol totalement aménagé, combustion lente, garage détaché. Occupation rapide! 209 900\$</p>	<p>Versement hebdo 223,79\$</p> <p>VENDU</p> <p>Au coeur de Mascouche, près de tous les services, superbe bung. totalement aménagé, 3 chambres, foyer, sdb luxueux, piscine coin de rue, taxes basses... très très bien! 189 900\$</p>
<p>Versement hebdo 329,85\$</p> <p>RÉDUIT VENDU</p> <p>Superbe Bretonne, modèle unique! Planchers en lattes, foyer au salon, grand terrain très intime avec piscine creusée! Au coeur de Terrebonne, face à une école. 279 900\$</p>	<p>Versement hebdo 170,76\$</p> <p>Condo sur 2 étages, plancher en latte, 2 chambres, cour privée intime. 144 900\$. A voir!</p>	<p>Versement hebdo 188,44\$</p> <p>Libre immédiatement Vendeur motivé</p> <p>LA PLAINE: 159 900\$, 3 chambres même niveau, s/sol totalement aménagé, combustion lente, garage détaché, très beau modèle!</p>	<p>Versement hebdo 212,01\$</p> <p>Bord de l'eau</p> <p>Beau rêve à finir! Chalet au bord du Grand Lac Noire qui reste à finir! A dix minutes de Morin Heights. Coup de coeur assuré! 179 900\$.</p>
<p>Versement hebdo 265,04\$</p> <p>Cottage de grande qualité, plafond de 10', planchers en latte, foyer dans la salle à manger, 3 chambres à l'étage, cour intime, piscine. St-Jérôme (2 min. de l'aut. 15) 224 900\$</p>	<p>Versement hebdo 318,07\$</p> <p>VENDU</p> <p>C'est assuré... vous serez charmé! Totalement clé en main et tout a été choisi avec goût et grande classe! 4 chambres, 2 sdbains, cuisine de rêve, plancher de latte... et que dire de la cour... la plus belle de toute! Très intime sans voisin arrière. C'est une très belle maison, 269 900\$ au coeur de Terrebonne!</p>	<p>Versement hebdo 353,42\$</p> <p>Bâtisse dans le Vieux-Terrebonne, commerce au rez de chaussé et appartement en haut présentement loué. 299 900\$</p>	<p>Versement hebdo 247,36\$</p> <p>GRAND TERRAIN</p> <p>Maison de campagne plus de 70,000 pi. de terrain, bachelier, grand garage détaché... tous les voisins sont éloignés, construction neuve. La tranquillité! 209 900\$ A 6 minutes de St-Lin.</p>

Ces versements hebdomadaires de première année sont sur 40 ans à 5,50%. Approximatifs et à titres indicatifs, ils incluent une mise de fonds de 0\$. Ils ne peuvent être considérés comme un engagement. Ils ne tiennent pas compte des impôts fonciers, ni des primes d'assurance de la SCHL que vous allez peut-être devoir payer. Les renseignements contenus sur cette page ne sont que des estimations. Le taux est sujet à changement sans préavis. Conditions à l'acceptation du crédit. Détails auprès de Nathalie Théorêt.

Complice de vos projets est une marque de commerce utilisée sous licence.

23

23

23



Hélène St-Denis

Agent immobilier affilié

(514) 795-2704 ÉVALUATION GRATUITE

« Votre alliée en immobilier »

Expansion

Courtier immobilier agréé
www.expansionimmo.com



REPERTIGNY
Condo impeccable, 2 chambres, immeuble sécuritaire avec intercom/caméra, grand balcon, piscine creusée chauffée et plus encore
* Une visite vous convaincra ! *

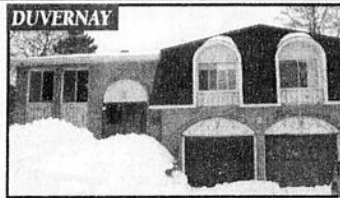

'SUCCESION'
Propriété avec grand terrain 10,000 pi.ca. (possibilité de faire 2 terrains)
3 chambres, 2 sdb situés à Laval près des services.
* A Voir *

Propriété adaptée avec ascenseur, pour personne à mobilité réduite, 3 chambres, coin de rue (Val des Arbres) superbe terrain 7,478 pi.ca. aménagé, garage double, piscine creusée, près autoroutes 19 et 440.
* A qui la chance? *



Marilyne Coitras

Agent immobilier affilié
450 434-4400

Sutton

SÉLECT COURTIER IMMOBILIER AGRÉÉ

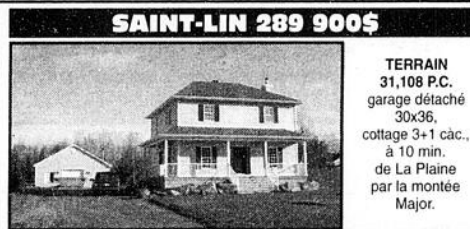

FONTAINEBLEAU 527 000\$
Unique avec son décor
VENDU
4+1 càc., piscine creusée, sous-sol fini.

MASCOCHE 229 900\$
PRIX RÉVISÉ
Près de la montée Masson
VENDU
sous-sol fini.
Occ. août 2008.

FONTAINEBLEAU 749 900\$
TOUTE RÉNOVÉE, teinture planchers et portes de garage. Caissons plafond SAM, luminaires, peinture. Adossée au golf. 3500pc. hab., piscine creusée, spa.

Ste-Thérèse-en-haut 479 900\$
INTERGÉNÉRATION concept unique, garage transformé, 3+1 CAC dans logis principal, piscine creusée, électros stainless inclus.

SAINT-LIN 289 900\$
TERRAIN 31,108 P.C. garage détaché 30x36, cottage 3+1 càc., à 10 min. de La Plaine par la montée Major.

FONTAINEBLEAU 559 900\$
PRIX POUR VENDRE!
4+1 càc., 3000pc. hab., piscine creusée, 4 côtés en pierre et brique, piscine creusée, sous-sol fini, dinette style veranda.

RE/MAX Monique Lupien
RE/MAX DES MILLE-ÎLES
980, boul. des Seigneurs Terrebonne
450 471-4390 450 471-5503

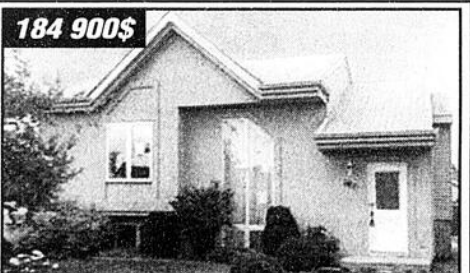

184 900\$
LA PLAINE: Un look jeune!! Grand salon avec poêle au mazout, piscine avec grand patio et bancs 10x20, grandes càc. plancher flottant, cuisine rénovée, stratifié et céramique. Impeccable!



258 000\$
2 MAISONS UNIFAMILIALES JUMELÉES: « Pour les 2 » intergénération, fenestration neuve, 2 combustions lentes dans SFM, le 3950 est rénové, cuisine, salle de bains et plus terrain 10,050p.c. * 2 pour les prix de 1 »

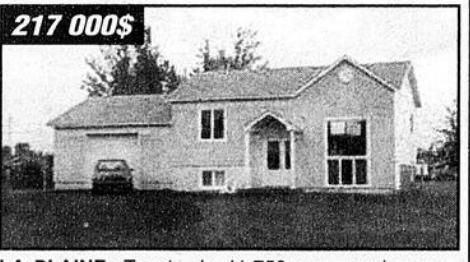

217 000\$
LA PLAINE: Terrain de 41,750 p.c. « camionneur » informez-vous! Prop. 2001 avec comb. lente au salon, 3 càc. salle de bains, tourbillon, aucun tapis, garage double + cabanon avec porte de garage, spa, taxes basses.

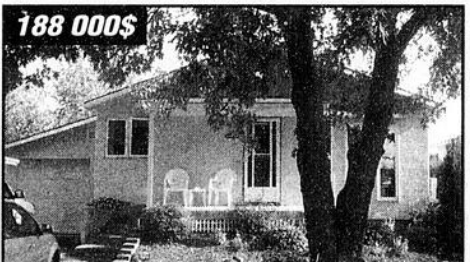

188 000\$
LACHENAIE: Propriété entièrement rénovée, parqueterie au rez-de-chaussée, salle de bains rénovée, 3 càc. au même niveau, sfm avec foyer, garage 12x26 avec porte-patio, superbe terrain arbres matures.

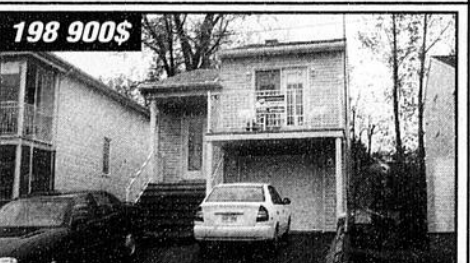

198 900\$
LAVAL: Const. 2000, vue sur plage, superbe site, arbres matures, garage, latte de chêne, 2 càc., 2 salles de bains, aire ouverte, SAM et salon impeccable. Idéal pour couple!



679 000\$
MONT ST-HILAIRE: Prestigieux prop. "Domaine des Falaises", situé croissant, vue sur Mont St-Hilaire, 5 càc., 4 salles de bains, garage, design unique, boiserie, plafonds haut 8', portes jardins O'Gees. Majestueuse!

IMMEUBLES



Gina Quilicot

agent immobilier affilié

514 795-7172

450 471-3181 poste 252

La Capitale Distinction inc.
Courtier immobilier agréé



LA PLAINE 139 900\$
Maison de ville, 2+1 càc., planchers de lattes, foyer au salon, pas de voisin à l'arrière. Faites vite.



LA PLAINE 149 900\$
Maison de ville, 2+1 càc., planchers de lattes, foyer au salon, aucun tapis, s.s. fini, situé près de tous les services. Une visite s'impose.



ST-EUSTACHE 164 900\$
Condo niveau rdc, 2 càc., foyer au gaz, planchers de lattes, superbes grandes pièces, stationnement, près de la 640. Clés en main.



Nancy Bolduc

agent immobilier affilié

Pour une transaction en toute
quiétude téléphonez-moi

Tranquillité
RE/MAX

450 471-5503

Formation en Home Staging (service gratuit).

15 années d'expérience dans une institution financière. Possibilité d'acheter sans mise de fonds.



PLUSIEURS CHOIX POUR MIEUX VOUS SERVIR



TERREBONNE
Elle a tout pour vous plaire, 3 càc, garage, terrain de 6656pc, spa. Faut voir!!!



BON RAPPORT QUALITÉ PRIX !!!
La Plaine: Très bien entretenue, grandes pièces, foyer, terrain de 6050pc., coin de rue. Faites vite. Faut vendre!

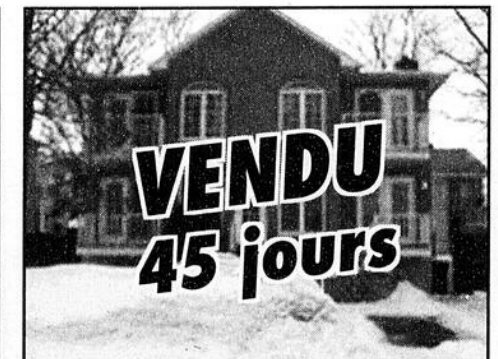

HAUTEMENT RECOMMANDÉE
Saint-François de Laval: Frais peint, grandes pièces, foyer, piscine h.t. terrain de 6575pc. Faut vendre!!!



Partagez-moi vos rêves... et ensemble nous les réaliserons !!!

NOUVEAU DANS LA RÉGION DÉCOREZ SANS DÉPENSER GRÂCE AU RELOOKING

- Création d'ambiance pour donner un coup de cœur
- Revaloriser le décor pour vendre rapidement et au meilleur prix
- Se servir du contenu pour agrémenter votre nouvel espace
- Une clé en main : Donne le goût d'y habiter

Je vous offre mon expertise et des trucs efficaces pour un Staging maison



Paul A. STAGING
création d'ambiance

Consultation gratuite avec simplicité, bon pour le moral et qui rapporte gros (Appartement, condo et maison)

SPÉCIALISTE EN HOME STAGING, Paul A.
450-516-2245 * 514-473-2243

La Capitale
La Capitale Vendu.com

Acheter ou Vendre en toute confiance
tél.: 514 644-1844
Cell. : 514 909-5539

Gilles Primeau
Agent immobilier affilié

<p>La Plaine, montée Major</p> <p>Cottage avec revenus ou intergénération. Possibilité bureau professionnel ou garderie. 9 places de stationnement, grand terrain, 10.500p.c.</p>	<p>Lachenaie, Domaine des Moulins</p> <p>Superbe multi-niveau, 3 c.a.c., salle de bains spacieuse, armoires récentes en merisier teint, électroménagers acier inox. inclus, spa 8 places, cour paysager.</p>
<p>Terrebonne, secteur Hauteville</p> <p>Maison à paliers multiples 1990, 4 c.a.c. 2 sdb, piscine hors terre. Vendeurs motivés.</p>	<p>Lachenaie, Carrefour des Fleurs</p> <p>Grand plain-pied, 2+2 c.a.c., sous-sol fini, piscine hors terre, cuisine ensoleillée, occupation rapide possible.</p>

RE/MAX DES MILLE-ÎLES INC.
Courtier immobilier agréé, franchisé indépendant et autonome

Chantal Mimeault
Agent immobilier affilié

450 - 471-5503
Cell: 514 - 943-6966

<p>STE-SOPHIE</p> <p>FERMETTE - À qui la chance? Beaucoup de bâtiments, 2 garages, 1 écurie de 58x59p. avec slabe de ciment, peut faire 10 box, entrepôt de foin au 2e étage et un bureau de 20x20, terrain de 5000mc, possibilité de louer 10 arpents avec bail. TRÈS GRANDE maison champêtre 5 chambres. BIENVENUE AUX CHEVAUX! 265 000\$. (LIBRE, FAITES UNE OFFRE, PEUT ÊTRE RÉNOVÉE OU TELLE QUELLE).</p>	<p>SAINT-ROCH-DE-L'ACHIGAN</p> <p>Imposante maison de brique inspirée de la manière loyaliste. Ferme de 61.44 ARPENTS, 3 BÂTIMENTS (25x45), (60x73), (40x120), carré sable pour ring 35x100 env. possibilité de ring intérieur, garage (12x19) et hangar (19x13) avec la maison, terrain en face de la maison 1 ar. env. est commercial, etc. 412 900\$</p>
---	--

<p>TERREBONNE - DOMAINE DES MILLE-ÎLES</p>	<p>STE-ROSE</p>
---	------------------------

Projet de maisons neuves « Domaine des Mille-Îles ». Plus de 24 modèles avec garage. Planchers de bois franc, système de chauffage central à air chaud, etc...Prix variant entre 205 000\$ et 300 000\$ clé en main.

Projet de maisons neuves « Renaissance 2 », détaché et semi-détaché. Prix variant entre 197 000\$ et 302 000\$.

RE/MAX 2000 R.B. REMAX 2000
Courtier immobilier agréé

Bur. : 450 682-0101
Cell. : 514 952-1337
www.RobertetTina.com

Tina Guerra
Agent immobilier affilié

Robert Beauregard
Agent immobilier affilié

Le prestige est à portée de votre main!

Maisons de Ville

MAISONS DE VILLE

DEVENEZ PROPRIÉTAIRE 900\$ /mois*
à partir de **900\$ /mois***
0\$ mise de fonds Terrain, infra, taxes et intérêts INCLUS.

- Insonorisation supérieure
- Dos au parc de l'Étang
- Piste cyclable

Bungalow avec garage disponible

LES CONSTRUCTIONS LACOURSE
2550, des Faucons Mascouche
450 474-3400
514 809-0889

Inclus: Gouttières, Gazon, Clôture, Asphalte

CLÔTURE

Service d'installation professionnel

DIRECTEMENT DE L'USINE
www.cloturesfrontenac.com

ornemental - maille - rampe - Juliette - tonelle

Le plus grand centre de la clôture sur la Rive Nord
!! ÉCONOMISEZ DES CENTAINES DE DOLLARS !!

TOUT EN STOCK FAITES LE VOUS-MÊME!

Clôtures Frontenac

3318 Jacob Jordan Terrebonne
Autoroute 640, sortie 35 (coté nord)
450 968-1000

LATTE «INTIMITÉ» PLUSIEURS MODÈLES

FINANCIERMENT accord D Desjardins







Laissez-nous vous faire la cour!

23

23

23

PEU IMPORTE VOTRE DESTINATION, VOUS SEREZ TOUJOURS EN AVANCE

Fournisseur	Accès	Vitesse	État
 VIDÉOTRON	Intermédiaire	600 Kbit/s	EN AVANCE
 VIDÉOTRON	Haute vitesse	7 Mbit/s	EN AVANCE
 VIDÉOTRON	Haute vitesse Extrême	10 Mbit/s	EN AVANCE
 VIDÉOTRON	Haute vitesse Extrême Plus	20 Mbit/s	EN AVANCE
 VIDÉOTRON	Très Grande Vitesse 30	30 Mbit/s	EN AVANCE
 VIDÉOTRON	Très Grande Vitesse 50	50 Mbit/s	EN AVANCE

 VIDÉOTRON

Une compagnie de Quebecor Media

Galerias d'Anjou,
Anjou
Mail Champlain,
Brossard
Galerias de Hull,
Gatineau
Carrefour Angrignon,
LaSalle
Carrefour Laval,
Laval
Place Longueuil,
Longueuil
Centre Eaton,
Montréal
Centre Rockland,
Montréal
Complexe Desjardins,
Montréal
Place Versailles,
Montréal
Fairview Pointe-Claire,
Pointe-Claire
Galerias Rive-Nord,
Repentigny
Place Rosemere,
Rosemere
Carrefour de l'Estrie,
Sherbrooke
Promenades St-Bruno,
Saint-Bruno
Place Vertu,
Saint-Laurent

 VIDÉOTRON

250, boul. Sir-Wilfrid Laurier,
Beloeil
803A, boul. Curé-Labelle,
Blainville
455, boul. de Montagne,
Boucherville
8200, boul. Taschereau,
Brossard
1201, boul. de Périgny,
Chambly
180, boul. d'Anjou,
Châteauguay
523, boul. Curé-Labelle,
Fabreville
355, boul. Greber,
Gatineau
3698, boul. Taschereau,
Greenfield Park
28, boul. du Mont-Bleu,
Hull
10, rue Papineau,
Joliette
277, montée des Pionniers,
Lachenaie
1950, boul. Curé-Labelle,
Lafontaine
5333, boul. Laurier,
La Plaine
7579, boul. Newman,
LaSalle
840, boul. de l'Ange-Gardien Nord,
L'Assomption
965, boul. d'Auteuil,
Laval
150, boul. des Laurentides,
Laval
2151, boul. des Laurentides,
Laval
515, boul. Lacombe,
Le Gardeur
2930, chemin Chambly,
Longueuil
1070, montée Masson,
Mascouche
2552, rue Beaubien Est,
Montréal
6425, rue Beaubien Est,
Montréal
1747, rue Fleury Est,
Montréal
9770, rue Lajeunesse,
Montréal
3101, rue Masson,
Montréal
8256, boul. Maurice-Duplessis,
Montréal
5253, av. du Parc,
Montréal
4260, rue Sainte-Catherine Est,
Montréal
305, rue Sherbrooke Ouest,
Montréal
6112, rue Sherbrooke Ouest,
Montréal
5632, boul. Henri-Bourassa Est,
Montréal-Nord
12886, rue Sherbrooke Est,
Pointe-aux-Trembles
100, boul. Brien,
Repentigny
199, boul. Labelle,
Rosemere
400, route 132,
Saint-Constant
5245, boul. Cousineau,
Saint-Hubert
400, boul. du Séminaire Nord,
Saint-Jean-sur-Richelieu
239, boul. Saint-Luc,
Saint-Jean-sur-Richelieu
481, boul. des Laurentides,
Saint-Jérôme
1950, boul. Curé-Labelle,
Saint-Jérôme
4245, rue Jean-Talon Est,
Saint-Léonard
1010, boul. King Est,
Sherbrooke
66, boul. Jacques-Cartier Nord,
Sherbrooke
882, boul. des Seigneurs,
Terrebonne
824, boul. Thibault,
Trois-Rivières
2020, boul. René-Gauthier,
Varenes
585, av. Saint-Charles,
Vaudreuil-Dorion
5000, rue Wellington,
Verdun
379, boul. Bois-Francis Sud,
Victoriaville



INTERNET

À partir de
9.95\$
/mois*
les 2 premiers mois

CHOISISSEZ LE SERVICE QUI VOUS
CONVIENT PARMIS NOS 6 ACCÈS
ALLANT DE 600 KBIT/S À 50 MBIT/S

- Installation gratuite
- Modem câble inclus
- 1 mois gratuit aux Services de sécurité Vidéotron*
- Contrôle parental gratuit sur demande



videotron.com

514 281-1711

1 88-VIDÉOTRON

Le plus rapide et le plus fiable.† Point final.

† Selon un sondage Léger Marketing, juin 2007.

* Cette offre d'une durée limitée s'adresse aux nouveaux clients résidentiels qui s'abonnent à Internet Intermédiaire Vidéotron et est applicable à un engagement de 12 mois. Le tarif de 27.95\$ par mois s'appliquera à compter du 3^e mois. L'utilisation de la bande passante au-delà de 2 Go par mois (aval et amont combinés) sera facturée à 7.95\$ par gigaoctet supplémentaire, jusqu'à un maximum de 50\$ par mois. Des pénalités s'appliquent en cas de bris d'engagement. Location du modem câble incluse. Temps d'utilisation illimité. Là où la technologie le permet. Vitesse allant jusqu'à 20 Mbit/s en aval pour Internet haute vitesse Extrême Plus. Services de sécurité Standards et Services de sécurité Maximums 1 mois gratuits: cette offre, d'une durée limitée, s'adresse aux clients résidentiels du service Internet Vidéotron. Le tarif mensuel courant (5.95\$ par mois pour la trousse de Services de sécurité Standards et 7.95\$ par mois pour la trousse de Services de sécurité Maximums) s'appliquera à compter du 2^e mois d'abonnement. Le service de Sécurité choisi doit être conservé pendant un minimum de 2 mois. L'offre et les tarifs peuvent changer sans préavis. Taxes en sus. Certaines conditions s'appliquent.

LE POUVOIR INFINI DU CÂBLE

I N T E R N E T

 VIDÉOTRON

Une compagnie de Quebecor Media

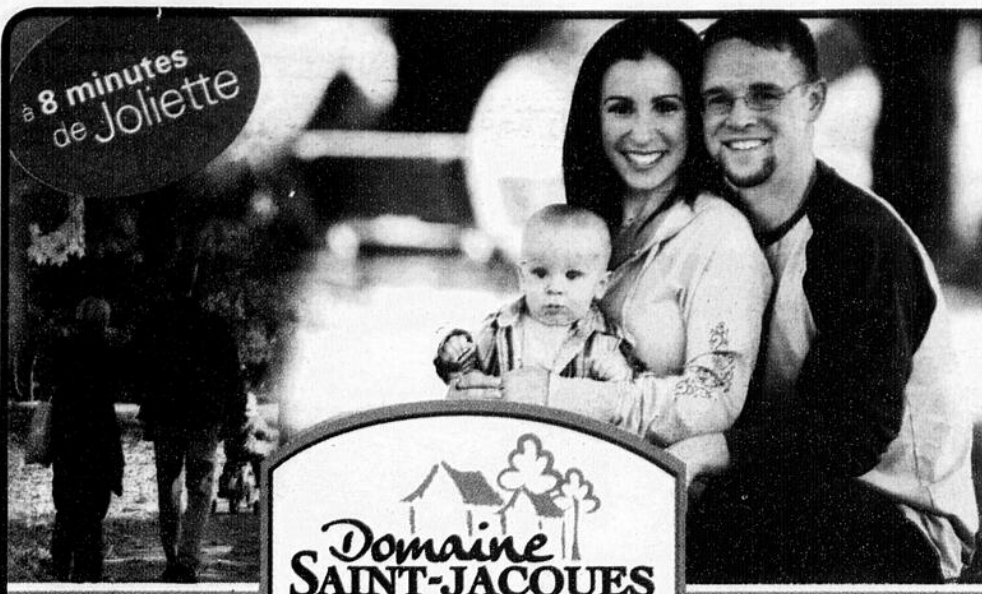

Domaine SAINT-JACQUES

Nos maisons neuves CLÉ EN MAIN

- Terrain de plus de 6300 pi ca
- 50% de maçonnerie en façade
- Architecture contrôlée
- De la tourbe en façade et sur les côtés de la maison
- Entrée asphaltée (480 pi²)

à partir de **145 900 \$**
Taxes incluses

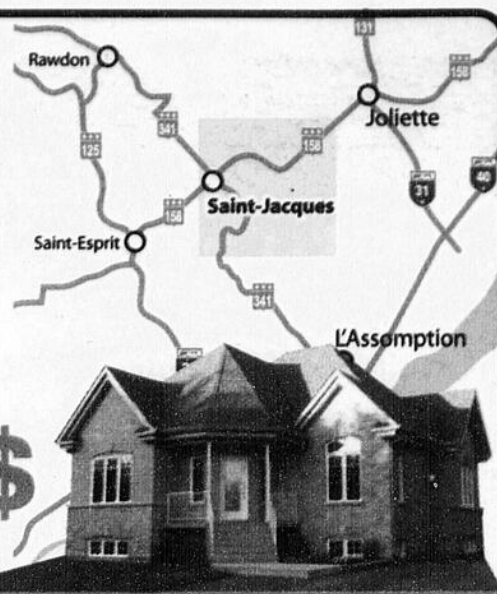

un projet résidentiel...
QUI A CHOISI SA MUNICIPALITÉ !

2 bureaux des ventes
85 et 89, rue Gaudet

450.758.0845
www.st-jacques.org



Une nouvelle, une opinion à nous transmettre
redaction@larevue.qc.ca



Gamme complète de produits pour salariés et travailleurs autonomes

Daniel Francoeur, B.A.A.
agent immobilier affilié
Conseiller en financement hypothécaire
Cell. : **514 258-6675**
dfrancoeur@multi-prets.com

- Financement**
- Résidentiel
 - Plex
 - Multi-logements
 - Consolidation de dettes

Multi-Prêts
COURTIER HYPOTHÉCAIRE
MULTI-PRÊTS HYPOTHÈQUES - COURTIER IMMOBILIER AGRÉÉ
Certaines conditions s'appliquent.

Qu'il soit neuf ou sur le marché, on a le toit que vous cherchez !



RE/MAX
RE/MAX DES MILLE-ÎLES INC.
Pour un service professionnel

Denis Francoeur
Agent immobilier affilié
450 471-5503
denis.francoeur@videotron.ca



NOUVELLE INSCRIPTION

Superbe cottage 2007, 5 càc., sous-sol fini, garage isolé, piscine creusée, plus de 100,000\$ d'extras.
Secteur Havre du Lac.

TERREBONNE 189 900\$: Joli cottage 1997, 4 càc., piscine, secteur paisible.
#1402625

TERREBONNE 229 900\$: Superbe plain-pied 2004 avec bachelor, revenu 540\$, piscine, foyer. À voir
#1411988

PRIX REVISÉ 264 900\$

TERREBONNE: Grand split 2004, 3 càc., 2 garages, très bien paysager, beaucoup d'extras.
#1366143

PRIX REVISÉ 299 900\$

TERREBONNE: Grand split agrandi, 6 càc., plus de 50 000\$ d'améliorations, piscine.
#138809

LA PLAINE 133 000\$: Condo, foyer, O'gees, près de tous les services.
#1358855

STE-ROSE: Cottage 3 càc., garage, piscine creusée, chambre froide.
#1406000

MASCOUCHE 189 900\$: 3 càc., 24,500p.c., piscine, rénovations majeures depuis 8 années.
#1366064



LES PROJETS HAVRE DU LAC



Autres modèles disponibles

Modèle Christopher ou Le Diamants A partir de **231 500\$**
Taxes incluses

A partir de **251 900\$** Modèle Le Louisiane
Taxes incluses

RBQ: 8283-1660-24 **450 477-3072 • 450 471-5503**

23

23

23

L'immobilier nous habite

450 964-0333

Groupe Sutton Synergie inc.
 Courtier immobilier agréé
3 adresses pour mieux vous servir:
 1615, ch. Gascon, Terrebonne
 2757, boul. Ste-Marie Mascouche
 894, 12e avenue, St-Lin
 www.suttonquebec.com



Céline Bernatchez
Directrice

cbernatchez@sutton.com

Jean Vaillancourt
Agent immobilier affilié

Vous recherchez un plain-pied avec grand terrain intime, sans voisin arrière LE VOICI!
 Tout briqué et solarium 3 saisons + garçonnière. À voir!

Filomena Melo
Agent immobilier affilié

LA PLAINE:
Magnifique condo, coup de coeur assuré, situé au 2e étage, à proximité de tous les services. Vendeur motivé, doit vendre. PRIX REVISÉ 134 900\$. À ne pas manquer

Marie-Claude Giroux
Agent immobilier affilié

NOUVELLE INSCRIPTION
 Propriété IMPECCABLE sur grand terrain de 11,000p.c. 3 ch. à coucher même niveau, planchers de bois, foyers, table de billard, 6 places de stationnement. Bienvenue! 199 900\$

François Pitre
Agent immobilier affilié

TERREBONNE
 Secteur Hauteville, 5 chambres au total, cour intime, terrain + de 9000pc., possibilité bureau à domicile ou garçonnière. 229-0005 219 0005

Isabelle Robillard
Agent immobilier affilié

ST-CALIXTE
 Magnifique prop. 2005 sur immense terrain intime de 60,200pc., garage détaché 22x28, 2 grandes cdc. avec belle fenestration, pl. de bois partout, un havre de paix à 5 min. du village. Venez visiter.

Nathalie Duchesne
Agent immobilier affilié

Recherche PROPRIÉTÉ Évaluation GRATUITE de la valeur marchande de votre propriété.

Linda Dussault
Agent immobilier affilié

RECHERCHE Maisons à vendre, secteur La Plaine, jusqu'à 175 000\$, pour acheteurs sérieux.

Renée Chartier
Agent immobilier affilié

URGENT
 Bâtisse industrielle de 6600 pi.ca. et terrain de 107,000 p.c., taxes basses, 3 portes de garage, haut. 16,6pi., à 10 min. de Terrebonne. 499 000\$. Négociable

Ginette Gélinas
Agent immobilier affilié

COUP DE COEUR
 MASCOUCHE: Superbe cottage clé en main, peut servir d'intergénération, 6 cdc., 2 sdb, 2 bureaux, 2 cuisines, piscine creusée, foyer au propane et beaucoup plus encore. Une visite et le tour est joué. Bienvenue à tous.

Gabriel Gratton
Agent immobilier affilié

VIEX-TERREBONNE
 2 super condos en construction, style maison de ville, 3 niveaux, 3 ch., bois franc, céram, chauffée, près de tout, services, magasins, école, stat. incitatif. Île des Moulins. Vue sur l'eau.

Marc Gagnon
Agent immobilier affilié

TERREBONNE: TRÈS BEAU PLAIN-PIED AVEC BACHERLOR. 4 C.A.C., SALON, CUISINE SALLE À MANGER À AIR OUVERT. TERRAIN DE 5,000PC., PISCINE HORS TERRE. SECTEUR RECHERCHÉ, FAMILIAL PRÈS D'ÉCOLE PRIMAIRE, SECONDAIRE ET COMPLEXE SPORTIF. À 5 MIN. DE VOIE RAPIDE. #640

Sylvain Lapointe
Agent immobilier affilié

GARAGE DOUBLE
 ST-LIN (côté La Plaine) bung. clés en main, impeccable, entretenu à la lettre au fil des ans, 4 cdc. & 2 sdb, arm. de bois, plancher bois et céramique, int. & ext. totalement aménagé, ++ rangement, décor au goût du jour, terrain 17,000pc. garage double, toiture 2007, cour avec patio 3 niveaux, pisc. h.t. DE TOUTE BEAUTÉ!! 214 900\$

Robert Roy
Agent immobilier affilié

TERREBONNE: Condo haut de gamme, situé au 3e niveau, très éclairé avec hauts plafonds cathédrales, air climatisé mural, grande terrasse, près de tous les services.

Mathieu Cousineau
Agent immobilier affilié

LORRAINE: Condo haut de gamme dans le domaine L'Héritage Garth (2002), 4 1/2 de 1040pc. garage, piscine creusée, 289 000\$.

Lyne Bigras
Agent immobilier affilié

164 500\$
 Vous cherchez un condo? Pourquoi pas un bungalow avec garage et bord de l'eau pour le même prix.

Marvin Mélian
Agent immobilier affilié

229 000\$
 DOMAINE PARENT
 À qui la chance? Nouveau prix!! Prix pour vente rapide, maison avec bachelors 3 1/2 loués: elle a (2+2) cdc. et grandes pièces, près du centre-ville et tous les services: écoles, parcs, cegep, gare, auto. 15 et centres d'achats. Faites une offre! Occ. immédiate.

Diane Gouin
Agent immobilier affilié

VENDEUR MOTIVÉ
 Lac Cristal, privé avec bateau moteur, 3 cdc. + 1 bureau, terrain de 27,900p.c. accès au bord de l'eau, beaucoup de luminosité, poêle à bois, 2 sdb. À ne pas manquer.

Hélène Richard
Agent immobilier affilié

RAWDON: ***Amant de la nature elle n'attend que vous***
 Plain-pied de 2 cdc. avec poss. autre chambre et salle familiale au sous-sol, terrain de 28,960p.c. pistes de motoneige, VTT à proximité, 5 min. du village et des services.

Jean-Pierre Duval
Agent immobilier affilié

HAUTEVILLE
 Jolie propriété multi-paliers, 3 cdc., 2 sdb, près de tous les services, intérieur bien éclairé et divisé, grand sous-sol totalement aménagé avec possibilité d'y intégrer 2 cdc. additionnelle à faible coût. Une visite s'impose! 215 000\$

Patrice Bertrand
Agent immobilier affilié

NOUVELLE INSCRIPTION
 LACHENAIE: Belle propriété à aire ouverte, à moins de 2 min. de la future gare et des écoles, 3+2 cdc. salle familiale au s-sol. À voir absolument 199,900\$

Madeleine Nassif
Agent immobilier affilié

Lachenaie: Elle vous offre plusieurs possibilités. Intérogation ou garde-à-vue, garantie Qualité Québec, const. 2005, 6 cdc. thermopompe, aspirateur central, piscine h.t. chauffée, garage, terrain 14,049p.c. Aucun voisin arrière.

Serge Sirois
Agent immobilier agréé

Julie Thériault
Agent immobilier affilié

Gino Adornetto
Linda Grenier
Agents immobiliers affiliés

ST-ALEXIS: 30 min. de Montréal, très beau cottage, au coeur du village, terrain 26,155p.c., 4 cdc. grand deck, gazebo, cabanon 21x16, piscine. Faites vite! 159 900\$. Vendeur motivé!

Ne vous questionnez plus APPELEZ-NOUS nous vous conseillerons professionnellement

Danielle Fortin
Agent immobilier affilié

Nouvelle sur le marché!
 Belle propriété secteur St-Sulpice, 4 chambres à coucher. Prix 159 900\$. MLS: 1422981

Claude Gagnon
Agent immobilier affilié

Secteur Hauteville: Bien situé et près de tous les services, ce cottage bien entretenu vous séduira, 2 cdc + poss. au sous-sol, aménagement paysager extra avec piscine creusée. Faites une offre!

Anne Mercier
Agent immobilier affilié

TERREBONNE St-Louis Hauteville. Félicitations aux propriétaires pour la vente de leur maison.

Jean Vaillancourt
Agent immobilier affilié

LE GARDEUR: Cottage nouvellement rénové, près des écoles et services, cour avec haie mature et piscine hors terre. Une visite s'impose. mls: 1393138

ÉVALUATION GRATUITE

514 473-1081
450 280-1081

Century 21
Courtier immobilier agréé
Century 21 performance
www.century21performance.com



Raymond Turcotte
agent immobilier affilié

NOUVEAUTÉ
LACHENAIE (Carrefour des fleurs)
Luxeux cottage de 4 chambres.
Terrain de 6.900pc., piscine creusée chauffée, solarium. Sous-sol totalement aménagé.
À voir absolument.

MONTRÉAL
Co-propriété, près du CEGEP Marie-Victorin. Unité de coin donnant un ensoleillement maximum, faites une offre.

VENDU 8 JOURS
Rue du boisé, offrez-vous la tranquillité d'esprit et le professionnalisme d'un agent qui connaît bien votre quartier.

VENDU UNE VISITE
Rue du Boisé, VENDU À 97,8% DU PRIX DEMANDÉ. Pour vendre ou acheter à juste prix.

Mon engagement votre satisfaction

NOUVELLE INSCRIPTION
ST-FRANÇOIS (LAVAL) - *ENTIÈREMENT RENOVÉ EN 2008* Cuisine au complet, porte patio, revêt. de sol partout. Salle de bains. Nouveau balcon, et +++. Près école primaire et tous les services. V8-11

CLÉS EN MAIN!
MASCOCHE - Cottage 2003 IMPECCABLE. 3 chambres à l'étage + s/m au-dessus du garage. Pl. de lattes foncées partout. Paysager, piscine, s-sol fini. Près de l'Étang du Côteau. V8-8

LUXE, BEAUTÉ, CONFORT
MASCOCHE - Elle a tout pour vous séduire. Soyez les premiers à l'habiter. Située dans un secteur en demande. Pour des gens sophistiqués et de bon goût! V8-3

À FAIRE RÊVER!
MASCOCHE - Maison neuve. Plancher de lattes foncées. 3 chambres à l'étage + un séjour au-dessus du garage. Situé dans nouveau secteur près de l'Étang du Grand Côteau. V7-6

Sutton
GROUPE SUTTON SYNERGIE INC.
COURTIER IMMOBILIER AGRÉÉ
964-0333



LINDA LECLERC
Agent immobilier affilié

Gisèle Leduc
Agent immobilier affilié
450 471-3181 poste 236
514 465-7008
RECHERCHE PROPRIÉTÉ DANS TERREBONNE
SECTEUR HAUTEVILLE

La Capitale
La Capitale vendus.com
APEC
La Capitale Distinction
Courtier immobilier agréé

NOUVELLE INSCRIPTION
Condo Mascouche, secteur recherché de l'Étang, près de toutes les commodités. À visiter!

VENDU EN 20 JOURS
Mascouche

Ne vous fiez pas à l'extérieur, vous devez entrer absolument, magnifique pour professionnel.

NOUVELLE INSCRIPTION
Condo rue Beaubien, Anjou, au cœur de toutes les commodités, centre d'achats Anjou, etc... Espace de stationnement au garage 6e étage, avec vue panoramique, BIENVENUE!

TERRAIN: Mascouche, 1930 av. St-Jean, 213.993p.c.
Possibilité de construction. (mls:13887106)

COURTIER HYPOTHÉCAIRE – Plus de 20 prêteurs

Je **MAGASINE** et **NÉGOCIE** **GRATUITEMENT** votre hypothèque au **MEILLEUR TAUX** sur le marché

HYPOTHECA
COURTIER HYPOTHÉCAIRE DE L'AVENIR

5,25% 5 ans

François Martel
Conseiller en financement hypothécaire

Acheter sans mise de fonds | Refinancer vos dettes | Renouveler votre hypothèque

*Certaines conditions s'appliquent
*Taux sujet à changement

514. 466. PRÊT (7738) | www.hypotek.ca

RE/MAX DES MILLE-ÎLES M.L.
Courtier immobilier agréé / franchisé indépendant et autonome

mlabreche@videotron.ca
450 471-5503



Marcel Labrèche
Agent immobilier agréé

«La FORCE de l'expérience»
À votre service depuis plus de 20 ans!

NOUVELLE INSCRIPTION
LA PLAINE: Vraiment belle et accueillante, 2+2 càc., foyer au salon, belle salle familiale. Elle vous séduira. 179 900\$

208 Lachenaie: Jumelé 93, 6 pièces, 2 càc., 1 sdb, 1 sde, occupation rapide. 169 900\$

142 Vieux-Terrebonne: Cottage 4 càc., solarium, climatiseur, très propre 179 000\$.

1215: Ile St-Jean, condo à aire ouverte, 980 p.c. 2 stationnements, 2 balcons, foyer, 149 000\$.

194 Terrebonne: Triplex jumelé, const. 1988, très peu d'entretien à faire, revenus annuels 23,604\$, situé dans le Vieux-Terrebonne.

494 Lachenaie: Cottage 11 pièces avec bachelor, terrain 6476p.c. près école primaire et parc. 339 000\$

VENDU
2635 Mascouche: Bungalow 4 càc., s-sol entièrement fini, possibilité occupation rapide. 169 900\$

VENDU
677 Secteur homogène magnifique 3 plex revêtement en briques et canexel, balcons de bonnes dimensions, 3 x 5 1/2 plancher flottants, idéal pour investisseurs, près de tous les services 389000\$

VENDU
928 3 càc même niveau, sdb rénoverée, bien aménagé, garage porte électr, situé près d'une école primaire, transport en commun. 234 500\$

LACHENAIE
VENDU
432 Bungalow plain pied avec garage coin de rue, plein pied 3cac, sdb bain podium + douche en coin, près de tous les services 229000\$

ÉCOLE PRÉ-MATERNELLE TRÈS BIEN STRUCTURÉE
24900\$

LACHENAIE
Terrain situé au bord de l'eau, prêt à construire unifamilial, superficie 6474p.c. 155 000\$.

23

23

23

LES ASSOCIÉS INC. Courtier immobilier agréé

TERREBONNE OUEST



Visite libre
Dimanche 27 avril
14h à 16h
3255 Camus
Terrebonne Ouest
Bienvenue à tous
MLS 1419731

TERREBONNE OUEST



Cottage 2005 avec garage
3+1 c.a.c.
Secteur recherché
255 000\$
MLS 1426343

Évaluation gratuite de la valeur marchande de votre propriété.

PAUL GEACH
agent immobilier affilié
450 434-3632
www.paulgeach.com
Service bilingue

MASCOUCHE



Magnifique propriété sur grand terrain, 4 càc., 2 salles de bains, échangeur d'air, piscine hors terre chauffée, foyer, garage, confort total, verrière à couper le souffle.
Elle vous fera rêver...
Faut vendre, faites une offre, négociable.

Serge Laurin
Agent immobilier affilié
514 710-6012
slaurin@sutton.com

Sutton
COURTIER IMMOBILIER AGRÉÉ
2757, ch. Ste-Marie
Mascouche
www.sutton.com

HYPOTECK AVANTAGE
Courtier immobilier agréé

TROP DE DETTES ?

Profitez des plus bas taux et consolidez vos dettes !
Vous déterminez une propriété et vos dettes vous étouffent? Profitez de nos taux Hypotek Avantage et de l'équité de votre propriété pour diminuer vos paiements.

AVANT		APRÈS	
Valeur de la propriété	170 000 \$	Valeur de la propriété	170 000 \$
Solde hypothécaire	130 000 \$	Solde hypothécaire	141 000 \$
Taux intérêt	8,2%	Taux intérêt	5,75%
Terme	5 ans	Terme	5 ans

PAIEMENTS MENSUELS		NOUVEAUX PAIEMENTS MENSUELS	
Carte de crédit (8.000\$)	250 \$	Carte de crédit (0 \$)	0 \$
Dettes diverses (3.000\$)	150 \$	Dettes diverses (0\$)	0 \$
Hypothèque	1.021.43 \$	Hypotek Avantage	898.81 \$
Total :	1.421.43 \$	Épargne	522.52 \$

La consolidation de dettes grâce à votre conseillère hypothécaire accréditée est votre **meilleure solution !**
Contactez-moi immédiatement c'est à votre Avantage.

Rock Deschênes
agent immobilier affilié
Conseiller hypothécaire accrédité
cell. : 514 949-7318
rdeschenes@hypotek.com

Claude Gagnon
agent immobilier affilié
514 702-1153
450 964-0333

Sutton
GROUPE SUTTON SYNERGIE INC.
Courtier immobilier agréé

Visite libre à St-François
9 rue Charpentier (près Boul. des Milles-Îles)
Dimanche 27 avril 14h - 16h



Dans un secteur paisible, près de la 25 et du pont pour le Vieux Terrebonne. Idéal pour une famille, 3+1 càc., 1+1 sdb, cuisine avec beaucoup d'armoires et de rangement, maison très lumineuse avec un grand potentiel.
Venez voir on vous attend.

Secteur Hauteville
Près de tous les services, bien entretenue, cette maison a étage vous séduira, 2 càc., sdl, salon avec boiserie et portes françaises, grande SFM, aspirateur central, super aménagement paysager + piscine creusée. WOW!

Sylvain Chayer
agent immobilier affilié
514 951-1891

La Capitale
La Capitale Centre Coop
Courtier immobilier agréé
1600, Le Corbusier, bur. 201
Laval, Qc H7S 1Y9

LA PLAINE
Maison neuve, 2 chambres, aucun voisin arrière, déco chaleureuse, 199 000\$

LACHENAIE
St-Émilion, 5 chambres, air climatisé central, secteur de prestige, aut. 25 et 640, Vieux-Terrebonne, 324 900\$

TERREBONNE
O'Diana, 3 chambres, piscine, très bien situé, sous-sol fini. Vendeurs motivés, 219 000\$

MASCOUCHE
Nouveau prix, poss. bachelor, 4 càc., 2 sdb, piscine, très grand terrain, secteur familial, 199 900\$

Évaluation gratuite sans obligation

Annie Corbeil
agent immobilier affilié
514 979-8010

Proprio Direct
COURTIER IMMOBILIER AGRÉÉ

À partir de seulement 2% MOI J'VENDS!

NOUVEAUTÉ
LA PLAINE
Magnifique plain-pied avec BACHELOR, const. 2005 (Garantie APCHQ), situé dans un secteur jeune et près des écoles.

NOUVEAUTÉ
LA PLAINE
Superbe condo 2 càc., insonorisation supérieure, terrasse de 10x14 et cabanon, 2 espaces de stationnement.

VISITE LIBRE
Dimanche 27 avril de 14h à 16h
6680, rue Florence, La Plaine

Gilles Brunet
Agent immobilier affilié
Pour voir mes propriétés: www.gbrunet.com
514 898 1410

La Capitale Distinction Inc.
Courtier immobilier agréé

Un bijou!
Superbe propriété au centre-ville de Mascouche, terrain de 17,505pc., planchers de bois exotique, thermopompe, garage.
189 000\$

STE-ADÈLE:
Superbe ancestrale rénovée, foyer de pierre, planchers de lattes, poutres apparentes, vue sur les montagnes. Beaucoup d'inclus!
169 000\$

Terrain de 47,630p.c.
Wow! Magnifique résidence, intérieur Décorag, cuisine de rêve! Planchers de lattes. Faites vite!
CHERTSEY:
Bord du Lac! Propriété rénovée, garage double, foyer, terrain de 15,000p.c., cuisine d'été avec vue sur l'eau.

Diane Brunet
agent immobilier affilié
514 710-3181

La Capitale
La Capitale Distinction
Courtier immobilier agréé

NOUVEAU PRIX 179 900\$

MASCOUCHE HEIGHTS
Plain-pied, terrain boisé avec véranda, s-sol bien aménagé + atelier, 2+1 cac. possibilité 2e càc., au s-sol. Entrée indépendante au s-sol.



La Capitale
PROFITEZ DE 3 GARANTIES EXCLUSIVES
Services Apoc
La Capitale vendu.com

La Capitale Distinction inc.
Courtier immobilier agréé
450.471.3181

Huon Lauzon
Agent immobilier affilié
cell.: 514.909.5552

NOUVEAU PRIX 182 900\$
La Plaine:
Fenêtres, toiture refaites,
3 c.à.c. même étage,
salon + 3 c.à.c. en bois franc,
dôturé.

TERRAIN DE 34,978P.C.
Maison 1994 située dans un cul-de-sac, entièrement paysager,
3 c.à.c., asp. central, taxes municipales très basses
(±1381\$/année), une petite rivière calme y passe et les
chevreuils vous visitent régulièrement. Pour le prix d'un loyer,
soyez chez vous!

NOUVEAUTÉ
MASCOCHE: Triplex (3x4 1/2, revenu de 30,600\$/année,
construction 2005, asphalté, gazonné, aucun tapis,
foyer au gaz etc. Clés en main pour investisseurs.

199 900\$
La Plaine: Propriété située dans un secteur paisible avec
plusieurs arbres matures, terrain de 9120p.c., service aqueduc
et égout, près de tous les services et écoles, 3 c.à.c., foyer au
bois, ouvre-porte garage élect., toiture ± 5 ans, sous-sol
totalement aménagé, etc. Une visite vous y attend!

NOUVEAUTÉ
MASCOCHE: Triplex (3x4 1/2, revenu de 30,600\$/année,
construction 2005, asphalté, gazonné, aucun tapis,
foyer au gaz etc. Clés en main pour investisseurs.

NOUVEAU PRIX MASCOCHE
Propriété entièrement rénovée ± 5ans, garage double de
35'x40' avec rallonge de 35'x12', piscine avec chauffe-eau
élect., asp. central, véranda, aménagement paysager, dôturé,
entrée ind. pour le sous-sol, taxes basses, etc... dé en main.
Une visite s'impose!

189 900\$
Mascouche Près d'un parc et d'une école, à 2 min. du golf
Mascouche, terrain de 6428p.c., arbres matures, 3 c.à.c.,
foyer au gaz, asp. central, rénovations faites au fil des ans,
décoration A+, etc.
Une visite vous y attend.

Les Immeubles LES ASSOCIÉS LM
Courtier immobilier agréé

Line Morin
450-621-1414
linemorin.com

30 ans d'expérience pour mieux vous servir!

<p>TERREBONNE VENDU</p>  <p>Superbe bungalow 2+1 chambres, const. 2002. Intérieur très clair, entretenu soigneusement par proprio. Secteur tranquille, rue en croissant. Garage agrandi, 11x22, terrain de 7937pc. 249 900\$</p>	<p>TERREBONNE</p>  <p>Secteur adjacent à Bois-des-Filion, accès Côte Terrebonne et 7e avenue. Bungalow de bonne dimension, 1 ou 2 chambres. Garage modifié en salle familiale, véranda à l'arrière. Terrain de 5000p.c. 165,000\$</p>	<p>TERREBONNE</p>  <p>Secteur adjacent à Bois-des-Filion, 35, Côte Terrebonne, propriété agréable, bel intérieur, bachelors 3.5, sera libre juillet 08. Possibilité de 2e logement pour famille. Terrain de 10,084p.c. 194 500\$</p>
<p>TERREBONNE</p>  <p>Secteur adjacent à Bois-des-Filions et Lorraine, accès facile 640 et 19. Surperbe bungalow construit soigneusement pour proprio. Plusieurs extras, très beau décor. Terrain de 6500pc avec paysagement professionnel à voir 399 900\$</p>	<p>LACHENAIE REPRISE</p>  <p>Secteur des Moulins, cottage 2003 en bonne condition, 3 ch. à l'étage, RDC très clair, planchers bois ou céramique, sous-sol non fini, terrain 5300pc. 254 000\$</p>	<p>TERREBONNE</p>  <p>Secteur adjacent à Bois-des-Filion, sur la 7e avenue, bungalow impeccable, intérieur très propre, 2 chambres, planchers en lattes de bois, sous-sol avec partie finie et partie atelier. 169 900\$.</p>
<p>BLAINVILLE REPRISE</p>  <p>Propriété aménagée avec bachelors 3.5, entrée indépendante, intérieur très clair, 2+2 chambres, foyer au salon, secteur récent, 39' ave., 321 900\$.</p>	<p>TERREBONNE VENDU</p>  <p>Secteur ouest, accès par 19 et ch. Gascon St-Roch, bungalow en bonne condition, 1+2 chambres, s-sol aménagé, garage détaché 20x24. 129 500\$</p>	<p>TERREBONNE VENDU</p>  <p>Reprise, vendue sans garantie légale, rue de Mirande, secteur boul. des Seigneurs, 3 ch. même niveau, 2 sdb, cuisine rénovée, 2 foyers, garage double, terrain de 7300p.c. 275 000\$</p>

Benoit & Carolyne Laurier
AGENT IMMOBILIER AGRÉÉ
AGENT IMMOBILIER AFFILIÉ

La Capitale
La Capitale banlieue Est B.P.C.L. inc.
Courtier immobilier agréé

450.582-0022
514.990.8200
www.benoitparadis.com
www.carolynelaurier.com

à partir de 137 900\$
2 CAC - 1186pc

Domaine St-Charles

Phase III Bord de l'eau maintenant disponible

Phase II 2 unités disponibles

Phase I Vendu 100%

Condo modèle maintenant disponible Bienvenue à tous

Ouvert
Lundi - Mardi - Mercredi 13h à 16h
Jeudi - Vendredi Fermé
Samedi - Dimanche 13h à 16h

1622 #300, St-Charles, Lachenaie (Terrebonne), coin rue Laurier
Vue sur la rivière des Mille-Îles

• Domaine privé • Isolation supérieure • Insonorisation supérieure • Grand balcon
• Foyer au gaz naturel • Garage intérieur • Chauffage central

23

23

23



La Capitale Distinction inc.
Courtier immobilier agréé
514 707-2363



Manon Marineau
Agent immobilier affilié



LACHENAIE: Beau plain-pied avec beaucoup d'inclus, très bien entretenue, plancher en bois, s-sol aménagé, 2 salles de bains, 3 cacs., paysager avec goût, bassin d'eau et cascade, piscine creusée, clôturé, secteur recherché, près d'école, autoroute, hôpital et à 10 min. du futur train de banlieue. À voir! 275 000\$



209 900\$
STE-JULIENNE: Plain-pied, belle propriété, construction 2005, armoires et plancher en érable, service d'aqueduc, garage 14x28, coin tranquille pleine nature et près des services. Un seul propriétaire. À VOIR! Mis: 1395433

Cet espace est réservé pour vous: Évaluation gratuite de la valeur marchande de votre propriété.



Groupe Conseil Hypothèque
GCH courtiers hypothécaires



Isabelle Houle
agent immobilier affilié

514 919-9662
ihoule@gch.ca

- 2 chance au crédit
- Refinancement hypothécaire
- Consolidation de vos dettes
- Travaux de rénovations
- Investissement
- 100% financement
- Programme travailleur autonome

Meilleur taux sur le marché
Terme 5 ans fermer à 5,25%*

*Taux à changement sans préavis, certaines conditions s'appliquent.

TERRAINS À VENDRE • TERRAINS À VENDRE • TERRAINS À VENDRE

Les Boisés de la Sapinière

L'un des plus beaux sites boisés dans la région

À MASCOCHE

Terrains boisés de **20,000 à 40,000 p.c.** Dans les croissants en projet intégré pour auto constructeurs

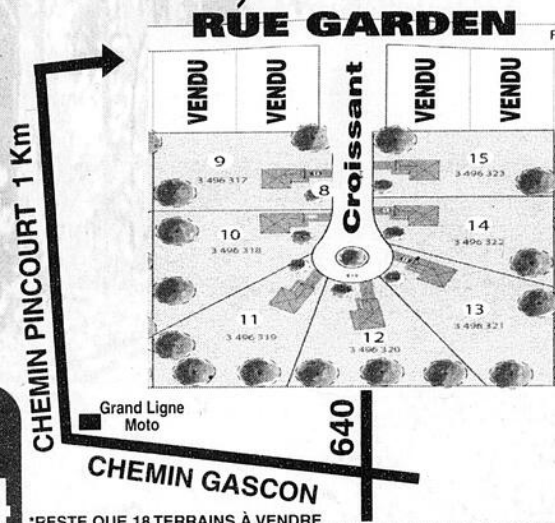

Paolo
Sur R-D-V
Jour (514) 816-6674

*RESTE QUE 18 TERRAINS À VENDRE

TERRAINS À VENDRE • TERRAINS À VENDRE • TERRAINS À VENDRE



Groupe sutton-excellence Inc.
Courtier immobilier agréé
Filière indépendante et autonome du Groupe Sutton, Québec
1555, boulevard de l'avenir, boîte 100, Laval, QC H7S 2N5 | 450 662 3636

Profitez de notre **expertise!**

Réservez cet espace pour vendre votre propriété

Certaines conditions s'appliquent.

2 agents de votre secteur
1 service 2 fois plus efficace!



Ginette Bélisle
Agent immobilier affilié 514 770-2546

Jean-Paul Laflamme
Agent immobilier affilié 514 945-8514

Contactez-nous pour connaître les meilleures conditions de vente pour votre propriété

j.p.laflamme@videotron.ca



Marie-Claude Giroux

Agent immobilier affilié
Bur.: 450 964-0333
girouxm@sutton.com



LA PLAINE CLÉ EN MAIN 199,900\$

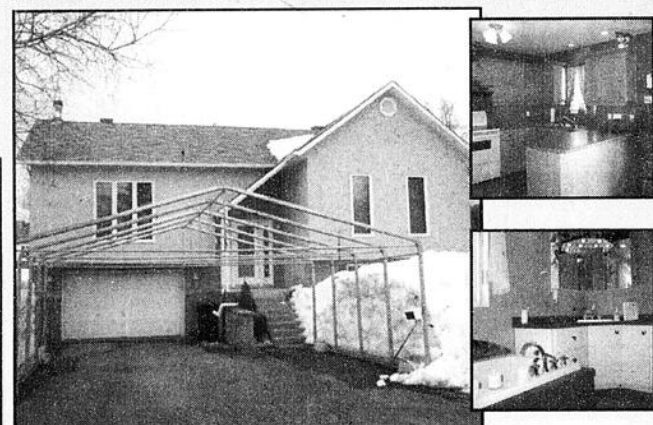

Propriété IMPECCABLE sur grand terrain de 11,000pc. 3 chambres à coucher même niveau, planchers en lattes de chêne, foyers, table de billard, 6 places de stationnement. Une visite vous charmera! Bienvenue! 199,900\$

★ **Jean-Pierre Duval**

★ agent immobilier affilié

★ **450 964-0333**

★

★ Groupe Sutton Synergie inc.
★ Courtier immobilier agréé

VISITE LIBRE
Dimanche 27 avril de 14h à 16h
1505, boul. des Seigneurs
Terrebonne (près de l'int. Hauteville)

★

★ **HAUTEVILLE: WOW!** Belle propriété multi-paliers, 3 cacs, 2 sdb, belles divisions et luminosité exceptionnelle, près de tous les services, grand sous-sol totalement aménagé, grande cour intime avec arbres matures. Une visite s'impose! 215 000\$. *** Vendeur motivé, faites une offre! ***

GARANTIE DE SERVICES

450 471-3181
Annie poste 285
Martin poste 284

La Capitale Distinction inc.
Courtier immobilier agréé

Martin Bissonnette
agent immobilier affilié
514 608-6651

Annie Vaillancourt
agent immobilier affilié
514 779-6650

www.martinannie.com

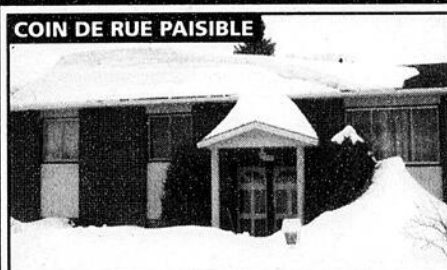

MASCOCHE: Bungalow, sous-sol fini avec sortie ext., près des services, écoles, parcs, 4 chambres, 2 sdb. 190 000\$

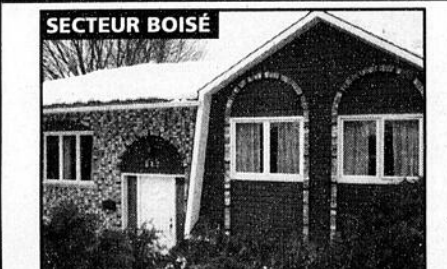

MASCOCHE 189 900\$: Superbe maison bien rénovée, 4 chambres, foyer, sous-sol avec sortie ext., grandes pièces, à pieds écoles, parcs.



LA PLAINE: Vendeurs motivés, réduit à 144 900\$, grand salon, cuisine bien éclairée, beaucoup de rangement, bien entretenu.



LA PLAINE: Très belle québécoise à être déménagée. Vous avez un beau terrain, faites-vous déménager ce beau bungalow 3 chambres! 67,000\$ nég.

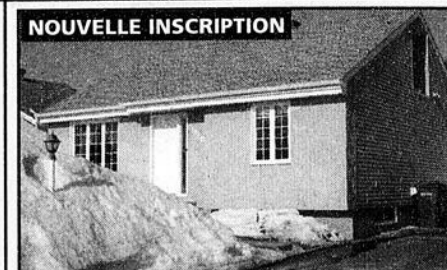

MASCOCHE: De toute beauté, bungalow rénové, 4 chambres, piscine, sous-sol fini, à pieds de l'école et parcs.

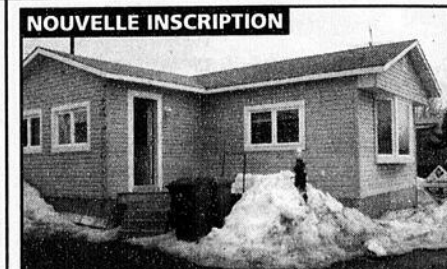

TERREBONNE 79 900\$: Maison mobile sur terrain loué 248\$/mois. Superbe, toute rénovée, foyer au gaz, planchers lattes et céramique.

GINETTE QUEVILLON

Agent immobilier agréé



471-5503

COURRIEL:
ginette.quevillon@sympatico.ca
www.remax-quebec.com
visitenet.com/ginettequevillon



**Plus de 24 ans d'expérience
dans la Région des Moulins**

La qualité c'est mon boulot

ÉVALUATION GRATUITE • ÉVALUATION GRATUITE • ÉVALUATION GRATUITE • ÉVALUATION GRATUITE

PRIX RÉDUIT

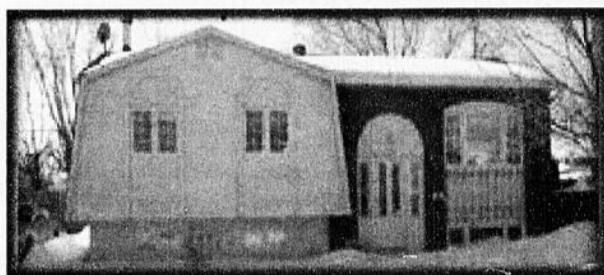

1290 Terrebonne :
Beau bungalow, 5 cac dont 3 au même niveau, très propre, aucun tapis, cuisine armoires en bois + îlot central, grande salle familiale au s/sol, SORTIE EXT. AU S/SOL, piscine h/t, situé près de plusieurs services. Faites vite ! 189 500\$

NOUVELLE INSCRIPTION



859 Lachenaie :
Bungalow avec garage, impeccable, aucun voisin arrière, s/sol fini, comptoir cuisine en céramique, sdb refaite au sous-sol, situé près de plusieurs services. Une visite s'impose! 239 000\$

NOUVELLE INSCRIPTION



620 Terrebonne :
Belle CANADIENNE, située dans un croissant, près d'une école privée (St-Sacrement), secteur paisible, à quelques minutes de marche du Vieux Terrebonne et de l'île des Moulins. À qui la chance? 299 000\$

INTERGÉNÉRATION

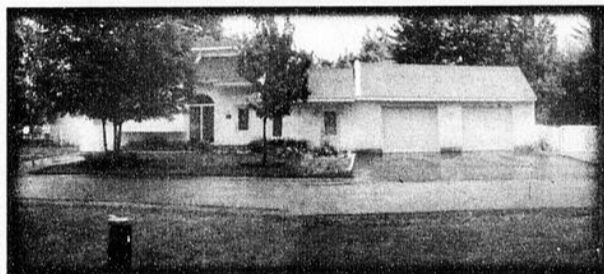

1027 St-Lin : Superbe bungalow, grand garage (2 portes), cuisine avec îlot central, belle salle à manger, foyer au salon, logement intergénération (4 1/2) avec un foyer, une sortie indépendante et un stationnement privé, grand terrain gazonné, clôturé, paysagé, piscine h/t, situé dans un secteur paisible. A voir absolument ! 269 000\$

PROPRIÉTÉ À REVENUS



300 Terrebonne :
Beau QUADRUPLEX (4 logements) situé au cœur du Vieux Terrebonne, vue sur l'eau, grand terrain. À qui la chance ? 429 000\$

BÂTISSE COMMERCIALE



210 Terrebonne :
Nouvelle inscription ! Bâtisse commerciale, occupation immédiate possible, grand stationnement, droit acquis pour une crèmerie, boulangerie, café. À qui la chance ? 209 000\$

NOUVEAU PROGRAMME

"Pour une transaction en tout quiétude"

Unique dans l'industrie de l'immobilier, disponible via votre agent RE/MAX

L'achat ou la vente
d'une propriété sans difficulté

Vous êtes protégé :

- En cas de délai ou désistement de l'acheteur ou du vendeur;
- Si l'acheteur ou son/sa conjoint(e) décède;
- Avec une assistance juridique sans frais disponible en tout temps.

Tranquilli-T

RE/MAX

*Sujet à certaines conditions.

CONDO



377 Mascouche :
Beau condo, aucun tapis, propre, 2 cac, belle salle de bain avec bain et douche en coin séparée, cuisine armoires de couleur, situé près de plusieurs services, accès rapides aux autoroutes. Faites vite ! 123 000\$

VIEUX TERREBONNE



655 Terrebonne :
Magnifique cottage, garage détaché, bien paysagé, 6 cac, 2sdb, s/sol totalement aménagé, pièces spacieuses, bâtisse résidentielle ou commerciale, situé au cœur du Vieux Terrebonne. Clé en main! À qui la chance ? 349 000\$

PRÈS DU TERMINUS D'AUTOBUS



583 Terrebonne :
Belle propriété, 4 chambres à coucher, 2 salles de bain, s/sol totalement aménagé, décorée avec beaucoup de cachet, terrain aménagé (pergola), gazonné, clôturé, piscine h/t, située près du terminus d'autobus et de plusieurs services. A voir absolument ! 199 900\$

SECTEUR PAISIBLE



1424 Mascouche :
Superbe bungalow, aucun tapis, très propre, 3 chambres à coucher au même niveau, pièces spacieuses, cuisine comptoir céramique, 2ème salle de bain moderne au s/sol, beau terrain, piscine h/t. Une visite s'impose! 184 900\$

CLÉ EN MAIN

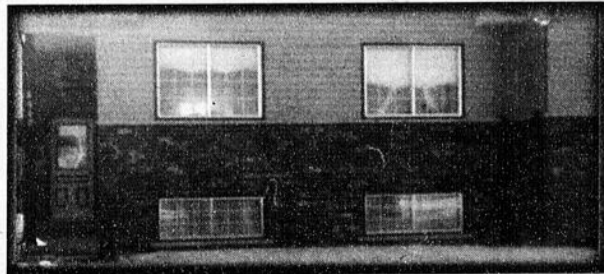

4562 Terrebonne :
Magnifique propriété jumelée, 4 cac, aucun tapis au rdc, fenêtres refaites, situé près du terminus d'autobus et plusieurs autres services, taxes intéressantes. A voir ! 189 000\$



733 Terrebonne

ÉVALUATION GRATUITE • ÉVALUATION GRATUITE • ÉVALUATION GRATUITE • ÉVALUATION GRATUITE

ÉVALUATION GRATUITE • ÉVALUATION GRATUITE • ÉVALUATION GRATUITE • ÉVALUATION GRATUITE

RE/MAX des Mille Îles Inc. Courtier Immobilier agréé 980 Boul. des Seigneurs Terrebonne

23

23

23

OCCUPATION IMMÉDIATE



CHERTSEY: Const. 2007, super bung. avec cachet, balcon avant, 2 càc., foyer, grande terrasse aucun tapis, s/s fini. Occ. rapide 129 900\$



Manon Fortin

Agent immobilier affilié

450 682-0101

Cell 514 554-2277

Résidente de Terrebonne

Re/Max 2000 inc.

Courtier immobilier agréé

LACHENAIE



Lachenaie : Immense condo, 2 càc., grandes pièces, terrasse, foyer, plancher de lattes et céramique, bain thérapeutique. Occupation immédiate. AUBAINE SEULEMENT 190 000\$

OPPORTUNITÉ D'AFFAIRES



Compagnie de recyclage de bonbonne propane, établie depuis plusieurs années, située dans Lanaudière, excellents revenus, prix demandé 795 000\$. Demandez renseignements.

BORD DE L'EAU 164000\$



LACHENAIE: Opportunité 2 logements, occ. immédiate, nécessite travaux. Faites vite!

LA PLAINE



NOUVEAUX PRIX 186 000\$

Impeccable, bung. 2+1 càc. avec garage, vive le chêne, aucun voisin arrière, bien paysager, tout à fait charmant et fonctionnel.

OCCUPATION IMMÉDIATE 175 000\$



Hauteville, 2+1 càc., tout rénové, grandes pièces, terrain 6035 p.c. Faites plus que vite! Plancher de lattes et foyer.

HAUTEVILLE



VENDU 25 jours

LACHENAIE



VENDU 11 jours

TERREBONNE



VENDU 7 jours

TERREBONNE

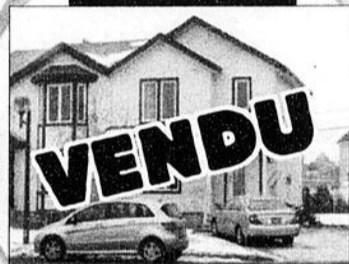

VENDU

Évaluation de votre propriété à son juste prix.

Venez nous voir



À partir de seulement

2%

MOI J'VENDS!

Rachel Tremblay

agent immobilier affilié

514 213-6697



189 900\$



Vraiment superbe condo avec 3 càc. et salle de bains attenante à la chambre des maîtres. Belle grande mezzanine, 2 belles grandes porte patio avec beaucoup de fenestration et entrée indépendante, 189 900\$. Dans secteur de l'hôpital! Demandez une visite.

Vendu en 19 jours

10 340, rue Maurice La Plaine



TERREBONNE: Magnifique propriété avec grande cour clôturée, piscine creusée, beaucoup d'inclus, foyer en brique, plancher de bois franc, décoration vraiment au goût du jour. Un vrai coup de coeur! 220 000\$

NOUVEAU PRIX 179 900\$



Aux limites de La Plaine, idéal pour jeune famille, construction 2006 en brique avec garage, cuisine spacieuse, belles grandes pièces. Une visite vous convaincra.

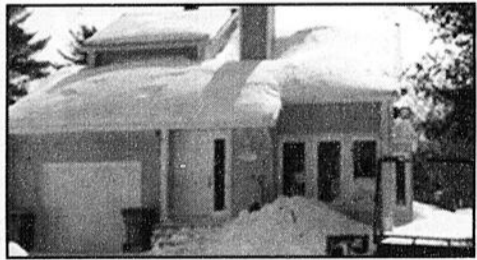

ST-LIN: Un vrai havre de paix à la campagne, à deux pas de tous les services, cuisine en merisier avec armoire jusqu'au plafond, beaucoup de fenêtres dans la salle à manger, bachelors au sous-sol, cour complètement aménagée et immense cabanon derrière, piscine, la finition est haut de gamme. À voir 199 900\$

Prix révisé



Construction 2005 dans secteur de Laval, finition haut de gamme avec beaucoup d'inclus, cuisine plancher de marbre ainsi que la salle de bains, plancher de bois franc, 269 900\$. Vendeur motivé, propriétaire contracteur!

Je suis présentement à la recherche de nouvelles propriétés à vendre. Appelez-moi et laissez-moi vous guider dans la vente de votre propriété. Je vous assure un service de qualité supérieure.

Vendu

1510, montée Major #100 La Plaine

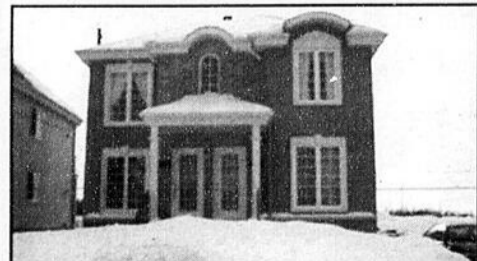

Magnifique triplex, revenu annuel de 26.880\$, situé dans très beau quartier de La Plaine, près de nombreux services! 369 000\$. Vendeur motivé

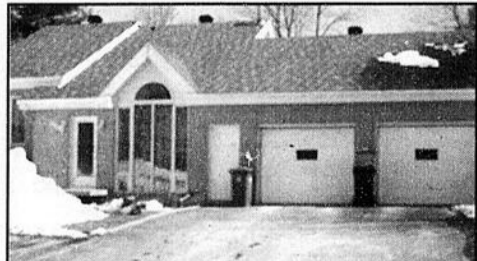

Belle propriété intergénération avec garage double, logement 3 1/2 premier plancher avec entrée indépendante et accès au garage, coup de coeur assuré! Prix révisé! 274 900\$.

NOUVEAUTÉ



Mascouche: Belle grande maison dans beau secteur de Mascouche, à deux pas de la montée Masson, les fenêtres avant ont été changées! 3 càc., + 1 càc. au sous-sol. 169 900\$. Demandez une visite, une aubaine!

Avis aux acheteurs! Vous recherchez une propriété où il fait bon de vivre, laissez-moi vous guider dans l'achat de votre future maison. Pour un service de qualité supérieure. Contactez-moi, il me fera plaisir de vous rencontrer.

AVIS AUX ACHETEURS! Vous êtes locataires, vous restez chez vos parents, vous aimeriez devenir propriétaire, contactez-moi. Il me fera plaisir de vous guider dans l'achat de votre future propriété.



Louise Marquis
agent immobilier affilié
450 471-3181 poste 287
514 928-6037



Un agent qui se distingue !

JE GARDE UNE PLACE POUR VOUS!

NOUVELLE INSCRIPTION

164 900\$
1540,
Montarville
Longueuil
MLS: 1434366

BAISSE DE PRIX

224 900\$
6031,
de l'Écot
La Plaine
MLS: 1411079

279 900\$
967,
Ronsard
Deux-Montagnes
MLS: 1425900

194 900\$
1772,
Ch. Maurice
St-Lin
MLS: 1430947

189 900\$
1760,
Maria,
La Plaine
MLS: 1414837

QUADRUPLEX
189 900\$
588-594,
Bernard
St-Lin
MLS: 1407862

154 900\$
11,
Clermont
St-Lin
MLS: 1382293

ZONÉ COMMERCIALE
184 900\$
1321,
ch. des Anglais
Lachenaie
MLS: 1343150

314 900\$
3380,
du Lys
La Plaine
MLS: 1354123

239 900\$
2472,
des Albatros
La Plaine
MLS: 1402427

L'immobilier, c'est mon MÉTIER, ma PASSION



Le déménagement !!!



Francine Larin
Agent immobilier affilié

Tout comme l'achat d'une maison, un déménagement ça se prépare à l'avance. Surtout si vous comptez déménager pendant la folie du premier juillet... Mais attention ! L'été, les déménageurs de fortune se multiplient, aux grands risques des consommateurs. «Faites uniquement affaire avec des professionnels qui ont un permis valide par la Commission des transports du Québec». L'avantage de ce permis ? Il vous assure que votre transporteur a une assurance en cas de bris.

Voici quelques petits conseils ou suggestions pour un déménagement sans problème.

- Pour bien protéger les cadres et les encadrements, placez-les entre des draps ou des couvertures.
- Emballez la verrerie et les autres objets fragiles dans du papier journal et évitez de trop en mettre dans une même boîte.
- Laissez une boîte ouverte et indiquez qu'elle devra être déballée en premier. Vous pourrez y placer les objets dont vous aurez besoin dès votre arrivée (ex: articles de toilette, outils, jouets, etc.)
- Si vous devez entreposer quelques-uns de vos biens, inspectez bien l'endroit où ils seront gardés afin de vous assurer que c'est un endroit propre et sécuritaire.
- Quand vous emballez vos biens, mettez de côté les choses que vous n'avez pas vraiment besoin d'apporter avec vous. Vous pouvez donner les vieux vêtements à des oeuvres de charité ou vous débarrasser de certaines choses en organisant une vente de garage.
- Si vous avez un animal domestique, il est préférable de le mettre en pension ou de demander à un ami ou un voisin de s'en occuper le jour du déménagement.

Actuellement, on vous demande de 125\$ à 135\$ de l'heure pour 3 à 4 hommes et un camion, toutefois, le 1er juillet, le tarif grimpe jusqu'à 250\$ pour une heure. Comment évaluer le montant total de la facture ? "On peut compter une heure par pièce, plus une heure pour le déplacement". Plus on est prêt à recevoir les déménageurs, plus ça va vite et moins ça coûte cher. Démontez les lits, les bibliothèques ou encore détachez les miroirs des commodes.

Faites confiance aux professionnels à qui vous avez confié votre déménagement. Laissez-les faire leur travail et contentez-vous d'un rôle effacé. Il ne sert à rien de vous énerver ou d'essayer de trop aider.

RE/MAX DES MILLE-ÎLES INC. 980, BOUL DES SEIGNEURS, TERREBONNE
Courtier immobilier agréé
franchisé indépendant et autonome **450 471-5503**



Julien St-Pierre
agent immobilier affilié

514 743-5004 450 682-2121

www.julienstpierre.com



La Capitale Centre Co-op
Courtier immobilier agréé

NOUVEAU • NOUVEAU • NOUVEAU

TERREBONNE 329 900\$

Place Alexandre Cousineau À voir, plain-pied, dos au golf, magnifique vue! Clés en main! 4 càc., armoires de bois, plancher de latte, véranda, et bien plus!

NOUVEAU • NOUVEAU • NOUVEAU

LACHENAIE 319 000\$

AU BOISÉ Magnifique plain-pied avec 3 càc au rdc, piscine creusée, granite, armoires de bois, plancher refait au rdc et bien plus!

TERREBONNE

289 000\$

Place Alexandre Cousineau, superbe plain-pied, 5 càc, foyer, garage, douche de céramique, 2 sdb, grand terrain avec piscine et bien plus!!!

TERREBONNE

327 000\$

Place Alexandre Cousineau À qui la chance? Style anglais avec escalier central, 4 càc., air climatisé, plancher de latte, belle cuisine. À voir!

TERREBONNE

329 000\$

Place Alexandre Cousineau: Superbe propriété avec plusieurs extras, 4 càc., + 2 sdb + plafond de 9' + foyer + grand garage + armoire de bois +. À voir!!!

TERREBONNE

329 900\$

Place Alexandre Cousineau Wow Wow Wow!!! Clés en main! 3 càc., thermopompe, plaf. 9', planche de latte, sous-sol fini et bien plus!!

TERREBONNE

285 000\$

(fenêtres 2006, toiture 2007), aucun voisin arrière, foyer au salon, immense ccp et sdb, salle à manger séparée et bien plus!!!

TERREBONNE

699 000\$

Prestigieuse propriété située dans le Bois de la Pinière, elle vous charmera par ces grandes pièces et ces hauts plafonds, (piscine creusée, spa, véranda et bien plus..)

LA PLAINE

179 000\$

Planchers de latte de bois partout, choix de couleur, foyer.

MASCOUCHE

174 500\$

3+1 càc, thermopompe, fenêtres et toit neuf, s-sol fini, arm. bois, et bien plus...

LACHENAIE

349 900\$

Grand cottage avec plafond cathédrale (cuisine, salle de bains, sous-sol rénové, grand terrain, 3 càc., aucun tapis et bien plus!!!

TERREBONNE

329 000\$ Tx incl.

Place Alexandre-Cousineau. À construire. 3 mois pour occupation. Possibilité de visiter modèle identique.

Vendu

Terrebonne ouest 279 000\$

Vendu en 3 jours

Place Alexandre Cousineau 374 500\$

Vendu

Place Alexandre Cousineau 349 900\$

Vendu

Place Alexandre Cousineau 249 000\$

Vendu

Place Alexandre Cousineau

23

23

23



**Lise
Viau**

Agent immobilier affilié
514 777-8130

**MOI
J'VENDS! 2%***

Service complet
à partir
de seulement



LACHENAIE

43565

TERREBONNE

#43579

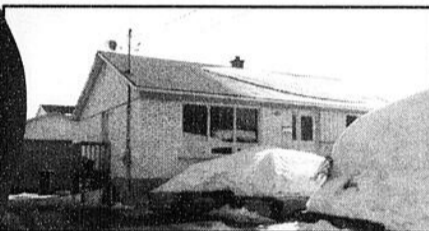

Propriété qui a
subit plusieurs
rénovations aux fils
des ans dont
toiture,
fenestration, salle
de bain etc... avec
garage
indépendant
189,900\$



***À voir**
Cottage de style
champêtre munie
d'une superbe cour
arrière paysagée et
intime, aucun tapis,
foyer, piscine hors
terre et +
Faites-vite
219,000\$

BOIS-DES-FILION

ST-JÉRÔME

#42506

MASCOUCHE

SAINTE-THÉRÈSE

#42502



Condo 2005
situé à moins
de 15 minutes
des pentes de ski
avec mazzanine,
foyer, spa et plus.
À voir
119,900\$



Condo situé
au 2^e étage,
2 càc, bain
tourbillon.
Prix de vente
en dessous
de l'évaluation
municipale.
***Faites une
offre***
129 000\$

TERREBONNE

#43221

LA PLAINE

TERREBONNE

#43706

LA PLAINE

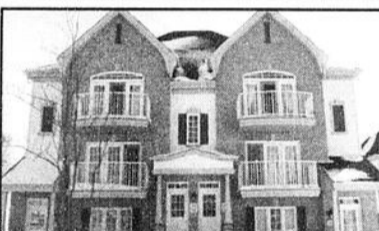

Superbe condo
2003 avec toit
cathédrale au
salon, 2 càc,
foyer, o'gees dans
toutes les pièces.
Décoration
intérieur digne
de mention.
***Coup de coeur
assuré***



Une propriété aux
multiples fonctions
intergénération/
bachelor, immense
garage, piscine
creusé, spa et bien
plus.
***Intérieur
superbe***



NOUVEAUTÉ

**Financement disponible
à compter de
0% comptant.**

NOUVEAUTÉ



Mascouche avec
tous les services de
la ville, superbe can-
adienne digne de
mention, 13 pièces
dont 4 càc, cuisine
avec comptoir de
granit et +++

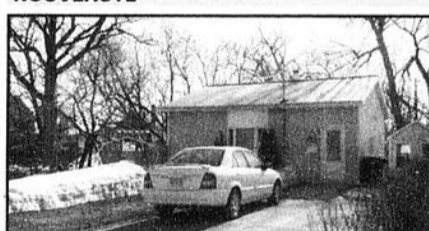

Mascouche située
au coeur de la ville,
sillonée par la pe-
tite rivière Mas-
couche, superbe
cuisine et sdb avec
bain thérapeutique
au goût du jour.
119,000\$

TERREBONNE

LACHENAIE

#43111

MASCOUCHE

#42441

MASCOUCHE



Boisé du golf,
magnifique
propriété de
16 pces, 2 foyers,
piscine creusée
chauffée,
thermopompe et
+++ ***Facile à
visiter***



Superbe propriété
décorée avec goût,
situé dans le
prestigieux site
boisé du golf,
érigée sur terrain
de 32,906p.c.
planchers de lattes
exotiques aux RDC
et étage.



TERREBONNE

#43785

LA PLAINE

#43654

LACHENAIE

#045



Condo sur 2 étages,
clés en main, 2 càc.,
foyer au gaz, toutes
les pièces sont de
bonnes dimensions,
2 balcons. ***Très
bien entretenu***



Plus que très rare
sur le marché,
bachelor 4 1/2,
garage double avec
sa propre salle
d'eau, terrain
10,000 pc.
Superbe



MASCOUCHE

CHOMEDEY

#43547

MASCOUCHE

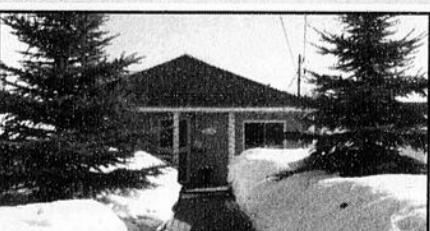

Chomedey:
Superbe petit
nid chaleureux
entièrement
rénovée entre
2000 et 2007,
cour superbement
paysagée.
Clé en main



**Vous désirez
vendre
Cet espace est pour vous**

*Certaines conditions s'appliquent



La Seigneurie
Masson

Projet intégré
de
condominiums
de luxe
avec
ascenseur et
garage*



- Chauffage central au gaz
- Foyer au gaz
- Prise BBQ extérieur
- Grand balcon
- Insonorisation supérieure



Condo modèle
10h à 17h
Tous les jours

Appartement 4 1/2
de 1,124p.c.
à 1,421p.c.

À partir
de **136 900\$**
plus taxes

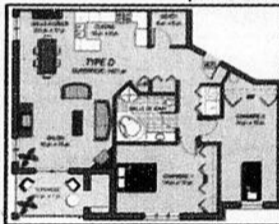

Bureau
des ventes

255, rue Bohémier
(angle l'Esplanade),
Mascouche

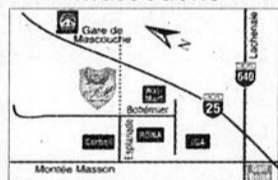

Daniel Chartier
Agent immobilier affilié

Carole Lavigne
Agent immobilier affiliée

Denis Chartier
Agent immobilier affilié



ROYAL LEPAGE **DES MOULINS**

Courtier immobilier agréé Franchise indépendante et membre de Royal LePage

450 474-0027 • 450 474-4005

*Garage: certaines conditions peuvent s'appliquer.

23

23

Condo spacieux à Mascouche

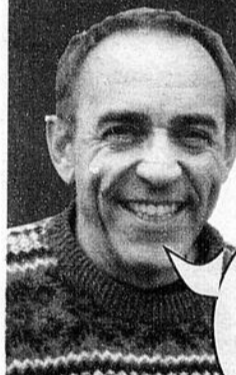

PROMOTION SPÉCIALE

4 dernières unités
Niveau terrasse
Disponible pour livraison
2 en juillet • 2 en octobre

129,900\$ Taxes
incluses

CONSTRUCTION
MADE EST

À deux
pas du
futur train
de banlieue

À partir de
139,900\$
taxes INCLUSES

POSSIBILITÉ D'ACHETER
0%
COMPTANT

INCLUS

- Plancher flottant, choix de couleur • Céramique cuisine
- Foyer au gaz • Salle de bains • Rangement intérieur/extérieur
- 2 espaces de stationnement • Plancher de béton
- Insonorisation supérieure • Fixtures électriques
- Bain romain / douche séparée
- (Information sur place)

Heures d'ouverture
Lundi, mardi, mercredi : de 13h à 20h
Samedi, dimanche : de 13h à 17h

Bureau situé au
312, rue Dalpé
Mascouche
(450) 474-8444
Cell: 514-571-6653



23

À L'ÉCOUTE DE VOS EXIGENCES ^{MC}



NOUVELLE INSCRIPTION



PUB: 1314



ST-ROCH-DE-L'ACHIGAN - Québécoise authentique, armoires en chêne, belles boiseries, 3 ch. au même niveau, grand terrain 15,000pc., aucun voisin arrière. Prix: 169 500\$

NOUVELLE INSCRIPTION



PUB: 1335



ST-ROCH-DE-L'ACHIGAN - Cottage de qualité situé dans le secteur recherché "Les Jardins de L'Achigan". Décoré avec goût et inondé de soleil, 3 chambres, aucun tapis. À 5 min. de l'aut. 25. Une visite vous convaincra!

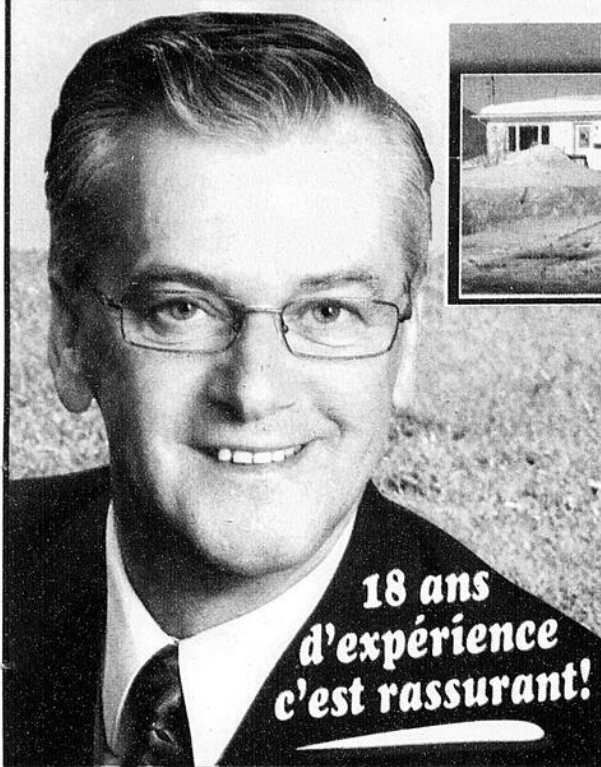

18 ans
d'expérience
c'est rassurant!

PRIX: 169 500\$



PUB: 1327

MASCOUCHE - Bungalow rénové, belle grande cuisine, fenestration neuve, pl. céram. porcelaine, sauna, paisible, aucun voisin arrière. Faut voir!

PRIX RÉVISÉ



PUB: 1289

VAL-ÉMILIE - Très chaleureux, magnifique vue panoramique, près du parc linéaire et piste cyclable, accès au lac. Pour amants de la nature!

PRIX: 499 500\$



PUB: 1320

LAVAL - Terrain prêt à construire, près de l'aut. 25 et du vieux pont de Terrebonne, arrêt d'autobus sur le coin de la rue. À proximité de la voie ferrée.

LUC BRISSON

Agent immobilier agréé

450 474-4774

POUR VENDRE OU ACHETER UNE PROPRIÉTÉ

lbrisson@sutton.com



COURTIER IMMOBILIER AGRÉÉ

groupe sutton-synergie I.B.

2757, boulevard Sainte-Marie
Mascouche (Québec) J7K 1N2

www.suttonquebec.com

MÉGAPROJET 56 cottages



L'Orée de
Mascouche

Promotion
Système de
chauffage central
avec échangeur d'air
récupérateur de chaleur
INCLUS



Parc de l'Étang-du-Grand-Coteau



219 900\$
tx incl.
Promotion exclue

À proximité : Lacs du Parc de l'Étang-du-Grand-Coteau, pistes cyclables, pédestres, ski de fond, patinage, Festival L'Oktoberfest des Québécois, golfs, garderies, écoles, services de santé, centres commerciaux, train de banlieue (2010), autoroutes 25 et 640.

- Maisons personnalisées
- Vaste choix de modèles et divers plans de maisons
- 3 maisons modèles à visiter
- Terrains de superficies diverses
- Infrastructure à 100%
- Constructeur accrédité « Diamant » à la garantie des maisons neuves de l'APCHQ
- Affilié avec la Caisse populaire Desjardins Le Manoir



René Campeau
Agent immobilier affilié

BUREAU DES VENTES

Lundi au mercredi 13 h à 17 h • 19 h à 21 h
Jeudi et vendredi sur rendez-vous
Samedi et dimanche 13 h à 17 h

Cell. 514-602-4319

Tél. 450-474-8777

info@lesconstructeursassocies.com

www.LesConstructeursAssocies.com



L'Orée de Mascouche
Rue Françoise Giroud
(coin rue Desportes)
Mascouche
(à côté du Maxi)

les Constructeurs
Associés

Desjardins
Caisse populaire
Le Manoir

R.B.Q. 8349-1340-01



R.B.Q. 8291-4714-17



FRANCINE LARIN CHARLES-A. LARIN

agents immobiliers affiliés

RE/MAX DES MILLE-ÎLES INC.
980 Boul. des Seigneurs, Terrebonne
Courtier immobilier agréé
franchisé indépendant et autonome

450 **471-5503**

www.francinelarin.com

Tranquilli-T
RE/MAX
Pour une transaction
en toute quiétude



23



TERREBONNE
Const. de qualité supérieure 2007, cottage 2+1 chambres, bien décoré, planchers de lattes, cuisine de rêve, foyer, sous-sol semi-fini, garage, aspirateur central, beaucoup d'extras, clôturé.



TERREBONNE
Ravissant plain-pied 3+1 chambres, 2 s. de bains, bain tourbillon, s-sol fini, arm. cuisine 2006, four et m-ondes encastrés, plaque de cuisson, climatiseur central et plus encore!



ST-FRANÇOIS LAVAL
Duplex rez-de-chaussée 6 pièces, libre à l'acheteur, 4 1/2 à l'étage avec très bons locataires, terrain 14,821 p.c., garage avec compresseur. Renseignez-vous!



TERREBONNE
Superbe maison à paliers, rénovée comprenant 9 pièces, 2+2 chambres de bonnes dimensions, 2 salles de bains, foyer au bois, garage et grande cour.



MASCOUCHE
Const. 2005, maison à étages très tendance, entrée fermée, 3+1 chambres, planchers de lattes, s-sol fini, salle de bains, salle d'eau, maison bien décorée.



TERREBONNE
Propriété riveraine de prestige sur un site très privé. Maison à étages comprenant 5 chambres, 3 salles de bains, 2 salles d'eau, 3 foyers, garage double sur un terrain de plus de 63,600 pi.ca.



TERREBONNE
Secteur Côte Terrebonne, bord de l'eau, terrain 14,500 pi.ca., cottage 3 chambres possédant un cachet unique, entièrement rénové, sous-sol aménagé avec foyer et beaucoup plus!



TERREBONNE
Condo 2 chambres, près de tout, cuisine labo., salon et salle à manger à aire ouverte, s. de bains podium + douche séparée, 2 stat. extérieurs, **139 900\$**. Prenez rendez-vous!



TERREBONNE
Bord de l'eau, terrain 11,245 p.c., grand plain-pied avec garage, 3 chambres, 2 salles de bains, sous-sol complètement aménagé avec accès privé, planchers de lattes, aucun tapis, décor classique par un professionnel.



TERREBONNE **RÉDUIT**
Quartier résidentiel, const. 2002, terrain 6570 p.c., plain-pied, s-sol fini, 2+2 chambres, foyer, garage, piscine creusée chauffée, solarium, spa, gazebo.



LA PLAINE **PRIX RÉDUIT**
Plain-pied 3 chambres, sous-sol aménagé, planchers de céramique au rez-de-chaussée, très propre, grand stationnement, près de tous les services. **179 900\$**.



VEUX-TERREBONNE **PRIX RÉDUIT**
Près de tout, condo niveau terrasse, 850 p.c. 1 chambre, 1 espace de stationnement, rangement, salle de bains avec douche séparée, propre et bien entretenu, taxes basses. **119 900\$**. Bienvenue!



TERREBONNE
Très beau cottage, 3 chambres de belles dimensions, salle de bains rénovée 2008, planchers de bois, sous-sol totalement aménagé, charmante cour arrière avec piscine hors-terre et patio en bois traité. Bienvenue à tous!



LA PLAINE
Beau secteur de jeunes familles, près école primaire, maison à étages, 3 chambres même palier, salle de lavage au rez-de-chaussée, garage, cour clôturée, piscine hors terre.



TERREBONNE
Imposante intergénération, const. 2005, garage double, 6 chambres, 3 salles de bains, 2 salles d'eau, plus de 19,000 pi.ca. de terrain, près golf, choix avisé pour professionnel à domicile.



LAVAL-DES-RAPIDES **PRIX RÉDUIT**
Belle d'autrefois à un étage et demi, rez-de-chaussée adapté, petit logis de 3 pièces à l'étage, belle vue sur la rivière. Multiples possibilités.



TERREBONNE
Palliers multiples, 3+2 chambres, nombreuses rénovations et modernisation, piscine creusée chauffée, pergola etc... Vous rêvez d'une cour plein soleil? La voici.



TERREBONNE
Très beau cottage, 3 chambres de belles dimensions, salle de bains rénovée 2008, planchers de bois, sous-sol totalement aménagé, charmante cour arrière avec piscine hors-terre et patio en bois traité. Bienvenue à tous!



MASCOUCHE
Grand plain-pied 9 pièces, 3+1 chambres, 2 salles de bains, abri d'auto, piscine hors terre 24 pi, gazebo 10x10. Installez-y votre famille!



REPENTIGNY **NOUVEAUTÉ**
Grand plain-pied, 3+1 chambres, armoires de chêne, foyer, salle familiale au sous-sol. **189 900\$**.



LORRRAINE
Situé sur rue en cul-de-sac, près golf et école, imposant cottage 10 pièces, 3 chambres, 2 salles de bains, 1 salle d'eau, 2 foyers au bois, sur grand terrain 15,000 pi.ca., piscine hors terre.



TERREBONNE
Superbe plain-pied, terrain 13,879 p.c., garage double, 7 pcs, 2+2 chambres, s-sol totalement aménagé, cuisine de rêve, coup de coeur assuré!



TERREBONNE
Secteur très recherché, superbe cottage 3 chambres même palier, 1 s.de bain, 1 s.d'eau, décoration contemporaine, maison lumineuse, pièces claires et dégagées. Prenez rendez-vous!



MASCOUCHE
Grand plain-pied, 3+1 chambres, 2 salles de bains, abri d'auto, piscine hors terre 24 pi, gazebo 10x10. Installez-y votre famille!



LA PLAINE
Joliment aménagée, plain-pied 4 chambres, 2 salles de bains avec bain tourbillon, foyer au bois, terrain 12 116 pieds carrés, piscine hors-terre, **179 900\$ WOW**



LA PLAINE
Plain-pied 2+1 chambres, secteur familial, près de tout, grande cour, nombreuses inclusions. Excellent choix pour premier achat! **169 900\$**.



LA PLAINE **PRIX RÉDUIT**
Construction 2003, plain-pied 7 pièces 2+1 chambre, aucun tapis, salle de bain avec bain en coin et douche séparée, très grand salon au sous-sol, cour clôturée. Maison pratique et impeccable.



LACHENAIE
Secteur très recherché, superbe cottage 3 chambres même palier, 1 s.de bain, 1 s.d'eau, décoration contemporaine, maison lumineuse, pièces claires et dégagées. Prenez rendez-vous!



MASCOUCHE **PRIX RÉDUIT**
VENDEURS MOTIVÉS
Libre immédiatement, **112 900\$**, niveau terrasse, condo 1 chambre, salon, cuisine-dînette, salle de bains avec douche séparée, walk-in, rangement et stationnement extérieur. À qui la chance?



ST-ROCH-DES-ACHIGAIN **RÉDUIT**
Situé dans le village près de tout, plain-pied 40x24, 3 chambres, garage, piscine hors terre, thermopompe, plusieurs améliorations au fil des ans. **RÉDUIT 169 000\$**



TERREBONNE
Bord de l'eau, terrain 21,665 p.c., grand plain-pied 50x30, 3 càc., 1 sdb, foyer, air climatisé central. **259 900\$**



LA PLAINE
Const. 2006, condo au 2e étage, 2 chambres, 2 stationnements, 1 espace de rangement extérieur, grand balcon arrière. **137 900\$**. Prenez rendez-vous.



STE-ROSE-LAVAL
Près train de banlieue et à pied du centre-ville Vieux Ste-Rose, plain-pied au cachet chaleureux, 2 chambres, planchers de lattes, sous-sol pleine grandeur à aménager, terrain 6479 p.c. **159 900\$**



MASCOUCHE
Idéal premier acheteur, secteur tranquille près écoles, maison à paliers, 2+1 chambres, 1 salle de bains, 1 salle d'eau, terrain 7500 pi.ca., arbres matures, taxes basses. N'attendez plus!



LA PLAINE
Cottage jumelé 10 pièces, 3+1 chambres, piscine hors terre, bachelor avec entrée indépendante.



TERREBONNE
Terrebonne, secteur recherché, cottage 4 chambres, garage, sous-sol aménagé, construction 1993.



LA PLAINE
Sur terrain de 15,129 p.c., grande maison const. 1990 avec sous-sol fini et 31/2 pièces, intergénération, garage et remise.



MASCOUCHE
Maison à étages comprenant 3 chambres et 2 salles de bains, jumelée à un local commercial, plus garage chauffé de 40x20, propriété rénovée à 80%, décorée au goût du jour, terrain 16,125 pi.ca. Une belle occasion à saisir pour vous établir.



LA PLAINE
Près de tous les services, commerces, école et parc, grand plain-pied, nombreux accessoires inclus, 2 chambres, garage, terrain 10,000 pi.ca. **169 900\$**



ST-LIN
Grand plain-pied reconstruit à neuf, 2+1 chambres, grande salle familiale au sous-sol, beau grand terrain de 16155 p.c., libre immédiatement, **179 900 \$**, demandez une visite !



MASCOUCHE
Grand plain-pied de 7 pièces, 3+1 chambres, terrain 6606 pi.ca., piscine hors terre, cabanon et plusieurs autres inclusions.



TERREBONNE
Beau secteur, condo 2^e étage, 2 chambres, 2 stationnements, rangement, clair et bien entretenu. **154 900\$**



MASCOUCHE
Très belle canadienne toute en pierre, terrain semi-boisé 37,037 pi.ca., petit ruisseau, 9 pièces, 3 chambres, foyer et grande cheminée au salon, une résidence champêtre à découvrir.



ST-HIPPOLITE
2 chalets 4 saisons sur un même terrain, accès au Lac Achigan, prix demandé pour le tout **149 900\$**. À qui la chance?



LA PLAINE
TRES RARE SUR LE MARCHÉ. Maison à étage comprenant 5 chambres, 2 salles de bains, 1 salle d'eau, nombreux équipements inclus, poss. de bachelor avec porte sur le côté, grand stationnement.

23

23

GRENIER



LE CONCESSIONNAIRE CHRYSLER DODGE JEEP

COMMUNIQUÉ SPÉCIAL

Nous rachetons votre bail actuel* si vous êtes locataire de camion Dakota et RAM dont le bail se termine d'ici le 30 septembre 2008.

DODGE RAM 2008



DODGE DAKOTA 2008

AVIS SPÉCIAL

Aux propriétaires ou locataires de camion de toutes marques de type "Pick Up" de la compétition on rachète votre bail*



*Voir un conseiller pour plus de détails - Photos à titre indicatif.



1245, montée Masson
1-866-436-6915 (SANS FRAIS)
www.groupegrenier.com

