MAXIMUM SPORTS
DES ROIS CORIACES
POUR LA NFL D 1

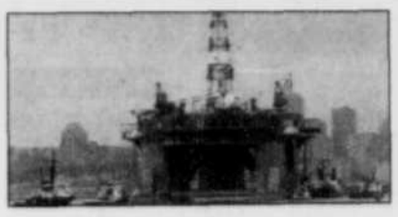

LA CAPITALE
LA PLATE-FORME
ARRIVE À BON PORT A 5

LE QUOTIDIEN DE LA CAPITALE

LE SOLEIL

QUÉBEC, LE DIMANCHE 31 AOÛT 1997 www.lesoleil.com

Une fin tragique

Terrible accident de voiture pour Lady Di et son compagnon Dodi, à Paris

AP

Dodi al-Fayed

■ PARIS (AP et AFP) — La princesse de Galles, Lady Diana, est décédée hier soir, à Paris, à la suite d'un terrible accident de la route, qui a également coûté la vie à son ami, le milliardaire Dodi al-Fayed. Lady Di avait d'abord été hospitalisée pour un traumatisme crânien, une fracture du bras et des plaies importantes à la cuisse, après une embardée survenue alors que le couple tentait de fuir les paparazzis.

REUTERS

La Mercedes du couple.

L'accident a eu lieu peu après minuit, heure de Paris, sous le tunnel de l'Alma, dans le VIIIe arrondissement et aurait été provoqué par des paparazzis qui poursuivaient la voiture de la princesse et de son ami.

Selon les premières informations recueillies de sources sûres, la voiture, une Mercedès dans laquelle se trouvaient les quatre personnes, a été prise en chasse par des photographes en moto et en scooter. Dans des circonstances encore indéterminées, la voiture a heurté un pilier sous le pont de l'Alma, a rebondi contre un mur avant « d'exploser » au milieu de la chaussée.

Le choc a été tel que le radiateur a été retrouvé sur les genoux du passager avant.

Le milliardaire égyptien et le chauffeur ont été tués sur le coup. La Princesse de Galles était installée à l'arrière aux côtés de son ami.

Selon des indications recueillies sur place, le couple était arrivé dans

Voir DIANA en A2 ➤

AUTRES TEXTES
- **Une princesse traquée** Page A 8
- **Un « latin lover »** Page A 9
- **Charles anéanti** Page A 8

AP

La princesse Diana

Une bonne saison

Des touristes en retard, mais ils sont venus

GUY BENJAMIN
Le Soleil

■ QUÉBEC— La région de Québec devrait connaître une bonne saison touristique estivale, malgré un début plutôt lent. Les touristes, comme les fraises, sont arrivés deux semaines en retard cette année, pour reprendre la comparaison d'un restaurateur.

La façon la plus rapide de mesurer l'affluence est de se fier au taux d'occupation dans les hôtels membres de l'association des hôteliers. Même à l'office du tourisme et des congrès de la communauté urbaine de Québec on reconnaît que cette méthode ne donne pas vraiment l'heure juste et que les données ainsi obtenues sont à analyser plus en profondeur. Selon cette mesure, Québec a enregistré une légère baisse de 1,1 % du taux d'occupation, mais dans la réalité, le nombre de nuitées a augmenté très légèrement. Cette apparente contradiction s'explique par l'ajout de nouvelles chambres, notamment par l'ouverture de l'hôtel Dominion 1912, et l'agrandissement du Clarendon. Il faut bien comprendre que ces chiffres proviennent d'un échantillonnage d'une vingtaine d'hôtels sur les 95 que compte l'association.

Du point de vue des hôteliers, juin a été un mauvais mois, avec un taux d'occupation de 73,5 %, un fléchissement de 2,5 % sur l'année précédente. Mais une comparaison avec 1995 conclurait à une hausse de 2,3 %. Les hôteliers ne sont pas les seuls à déplorer un mois de juin tranquille. Restaurateurs et boutiquiers des quartiers touristiques y joignent leurs voix.

La même unanimité prévaut pour dire que le mois d'août est excellent, même supérieur à l'an dernier, au point de rattraper le retard de juin et du début juillet. « Le mois d'août est particulièrement fort », note M. Jacques Gauthier, propriété-

Voir TOURISME en A2 ➤

AUTRES TEXTES
- **La navette fait fureur** Page A 3
- **500 chambres de plus** Page A 3

LE SOLEIL, GILLES LAFOND

Les Fêtes de la Nouvelle France ont attiré les foules

La star à nos portes

Gina Lollobrigida au festival du film de Québec

LAURA-JULIE PERREAULT
Le Soleil

QUÉBEC — Certains pensaient voir une poupée de porcelaine, d'autres l'avaient imaginée femme fatale. Pleine de vie, bouillante de caractère, Gina Lollobrigida, la star italienne qui crevait les écrans des cinémas dans les années 50 et 60, a surpris ses admirateurs québécois. Elle a 70 ans? Impossible!

Hier, au très italien restaurant le Parmesan dans le Vieux-Québec, l'ancienne rivale de Sophia Loren était parée de ses plus beaux atours pour rencontrer les médias, comme s'il s'agissait d'un des quelque 60 soirs de première qui ont marqué sa carrière.

La Présidente d'honneur du festival des films de Québec sait comment elle a pu conserver son allure très « gla-

Voir GINA en A2

LE SOLEIL, JOCELYN BERNIER

À 70 ans, Gina Lollobrigida resplendit toujours.

LE SOLEIL, JOCELYN BERNIER

Le clown Réglisse était de la fête.

La communauté gaie fête dans la diversité

LAURA-JULIE PERREAULT
Le Soleil

QUÉBEC — Couples homosexuels, activistes lesbiennes, travestis exubérants, hétérosexuels curieux: la diversité était à l'honneur lors de la Fête arc-en-ciel, hier. Sur les Plaines d'Abraham, la communauté homosexuelle de Québec affichait sa fierté.

Organisée par la coalition gaie et lesbienne-Québec, la deuxième édition de la fête champêtre a attiré près de 500 personnes, aux dires des organisateurs, malgré le temps maussade.

Le kiosque Edwin-Bélanger, décoré des couleurs de l'arc-en-ciel, a accueilli des artistes amateurs et semi-professionnels, issus de la communauté gaie. Interprètes, « drag queens » et danseurs country se sont succédé sur la scène, donnant à l'après-midi une atmosphère détendue.

Le calme de la fête de Québec est l'antonyme de la parade de Montréal qui a eu lieu au début du mois. L'événement de la métropole a attiré environ 100 000 personnes. « On voulait faire une fête à l'image de Québec, qui est beaucoup plus tranquille », confiait Jo-Ann Bélair, coprésidente de la Coalition organisatrice. Néanmoins, elle était un peu déçue du faible achalandage.

L'événement, selon elle, aide à démystifier l'homosexualité et permet aux gens de la communauté de se retrouver ensemble au grand jour.

Quelques politiciens s'étaient déplacés pour assister à l'événement. Christiane Gagnon, députée du Bloc Québécois dans le comté de Québec et André Gaulin, député péquiste dans Taschereau, étaient présents pour une deuxième année consécutive. « C'est une journée ouverte qui nous fait connaître les différentes facettes de l'homosexualité », commentait Mme Gagnon.

Au delà de la Fête arc-en-ciel, le militantisme pour les droits des homosexuels et des lesbiennes occupe une place importante dans la communauté gaie, selon Jo-Ann Bélair.

La présence d'une dizaine d'organismes communautaires oeuvrant dans la communauté homosexuelle et lesbienne témoignait de l'importance de l'engagement social dans ce milieu.

RACKET D'AUTOS

La corporation défendra ses membres

ISABELLE MATHIEU
Le Soleil

QUÉBEC — La Corporation des concessionnaires d'automobiles du Québec assure qu'elle défendra tous ses membres, sans exception, tant que des preuves formelles n'auront pas été apportées à l'effet que certains d'entre eux participent au racket de vente de véhicules par des autochtones.

Voir AUTOS en A2

LA MÉTÉO

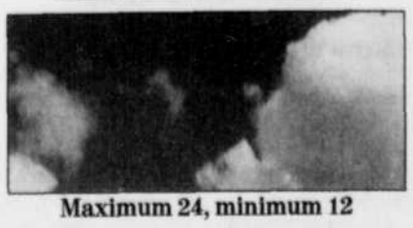

Maximum 24, minimum 12

Ensoleillé avec passages nuageux. Demain, plus chaud. Détails **page B 8**

QUÉBEC, 101e ANNÉE, NO 241
FLORIDE, 1,65 $ US
MONTRÉAL, OTTAWA 70¢ PLUS T.P.S. T.V.Q.
60¢ PLUS T.P.S T.V.Q.

GAZ MÉTROPOLITAIN
Unités de fiducie
7.25%*
Philippe Thomassin 647-1050 1-800-561-1060
Tassé & Associés, Limitée
*Rendement sujet à changement Membre FCPE

LES RETOURNES

TOURISME
Un « fort » mois d'août

Suite de la Une

taire de plusieurs restaurants, dont les trois Cochons Dingue. D'autant plus, note-t-il, qu'il s'agit d'une clientèle internationale, plus fortunée, qui ne cherche pas à lésiner pour un dollar ou deux sur les tables d'hôte ou sur le prix d'une bouteille de vin.

Le lien n'est pas toujours direct entre le nombre de touristes et le chiffre d'affaires. Selon les habitués de la rue du Petit Champlain, l'affluence est moins grande dans le secteur, note M. René Nault, directeur général de la coopérative des artisans et des marchands du Petit Champlain. Mais les touristes cette année achètent plus. Le montant par transaction est plus élevé. Une donnée particulièrement vraie en août, qui s'annonce meilleur que l'an dernier, et qui fera oublier le mois de juin et un début de juillet qui n'annonçaient pourtant rien de bon.

A la lumière des réservations, septembre est rempli de promesses. Et là aussi c'est le touriste international qui envahira la ville. Les Québécois, lorsqu'ils voyagent en Europe, attendent la fin d'août et le mois de septembre. Les Européens ont la même habitude lorsqu'ils viennent en Amérique, note M. Daniel Gagnon, de l'office du tourisme.

Septembre est le mois des croisières à Québec. Des 64 escales prévues par les bateaux de croisières dans le port de Québec, 42 sont à venir. Le *Westerdam*, navire coté cinq étoiles, avec près de 1500 passagers à son bord, doit effectuer six arrêts au pied du cap Diamant. Marchands et restaurateurs rêvent déjà à la marée humaine qui envahira le Vieux Québec après l'arrivée dans le port du *Enchantment of the Sea*, un luxueux paquebot transportant 2000 passagers. La première de ses deux escales est prévue pour le 26 septembre.

Toute cette belle visite de gens relativement à l'aise ne vient pas augmenter l'affluence dans les hôtels, note M. Gagnon, mais elle influe énormément sur les dépenses touristiques. « Les achats de certains croisiéristes peuvent atteindre 2000 $ et parfois même 3000 $, souligne le directeur général de la coopérative des marchands du Petit Champlain.

Toujours en se fiant au taux d'occupation dans les hôtels, le tourisme est encore en hausse au Québec après les sept premiers mois de l'année. De janvier à juillet, le taux d'occupation se situe à 59 %, comparé à 58,7 % pour la même période l'an dernier, et 57,5 % pour les sept premiers mois de 1995.

AUTOS
Démarches

Suite de la Une

Ce réseau bien organisé impliquerait un petit groupe d'autochtones qui achète des voitures, qui sont ensuite revendues par des Blancs à des exportateurs étrangers.

Le président de la Corporation qui regroupe 860 concessionnaires automobiles au Québec, Me Jacques Béchard, est formel: il n'abandonnera aucun de ses membres puisqu'aucune preuve n'a été déposée. « Et on continue nos démarches au ministère du Revenu pour qu'il retire tous les avis de cotisations », ajoute-t-il.

Il y a quelques mois, le ministère du Revenu a en effet envoyé des avis, s'élevant parfois à plus de 100 000 $, à certains concessionnaires, mentionnant qu'ils auraient dû percevoir les taxes des véhicules achetés par des autochtones. « Le ministère prétend qu'il y a une connivence entre les Indiens et nos concessionnaires », ajoute Me Béchard.

La Corporation est intervenue auprès du ministre Roger Bertrand, alors titulaire du Revenu, et la moitié des avis ont été retirés, soutient M. Béchard.

La Corporation des concessionnaires d'automobiles du Québec estime que le gouvernement se trompe de cible. « Il devrait poursuivre les autochtones et ceux qui achètent des autochtones », martèle Jacques Béchard.

On voudrait revenir à la loi d'avant 1992

Selon la loi actuelle, les concessionnaires ne facturent pas la taxe à un autochtone qui achète une voiture si ce dernier possède une carte l'identifiant comme autochtone et s'il demeure sur une réserve. « On voudrait revenir à la loi d'avant 1992, on percevait alors les taxes et c'était à l'autochtone à faire sa demande de remboursement de taxes », explique Me Béchard, qui ajoute que le gouvernement aurait ainsi l'occasion de scruter les demandes des autochtones.

Toujours selon le président de la Corporation, les moyens de contrôle de ses membres sont limités. « La loi d'accès à l'information nous défend de vérifier si des Indiens ont déjà acheté plusieurs véhicules chez plusieurs concessionnaires différents », rappelle Jacques Béchard.

Le dossier du racket d'automobiles traîne depuis plus d'un an et la Corporation espère que le gouvernement va agir rapidement. « Il y a des millions en taxes qui se perdent pendant que les gouvernements provincial et fédéral se parlent », tempête Jacques Béchard.

DIANA
Un choc terrible

Suite de la Une

l'après-midi à Paris. Repéré par des photographes, la princesse et le milliardiare égyptien s'étaient arrêtés à l'hôtel Ritz, l'un des plus célèbres palaces parisiens, où ils ont changé de voiture pour un modèle plus puissant, une Mercedès 600.

Partis à vive allure vers le XVI ème arrondissement, où le milliardiare égyptien possède un hôtel particulier, le couple a été poursuivi par plusieurs photographes de presse. Aucun de ces photographes n'a été blessé. Selon des témoins, des photographes prenaient des photos de l'accident à l'arrivée des premiers secours.À l'issue d'une course-poursuite à grande vitesse, une collision a eu lieu dans le tunnel. Dodi al-Fayed, fils du propriétaire des magasins londoniens Harrod's a été tué sur le coup ainsi que le chauffeur.

La princesse de Galles et son garde du corps, grièvement blessés, ont d'abord été transportés à l'hôpital parisien de la Pitié Salpétrière de Paris où la princesse est décédé quelques heures plus tard.

Le ministre de l'Intérieur français, Jean-Pierre Chevènement, le préfet de police de Paris, Philippe Massoni, ainsi que le Consul général de Grande-Bretagne se sont rendus au chevet de la princesse.

Dodi al-Fayed et Lady Di étaient arrivés au cours de l'après-midi à Paris, selon un photographe. Ils avaient dîné ensemble à l'hôtel Ritz et c'est en sortant de l'hôtel que la poursuite s'est engagée avec plusieurs photographes.

La romance entre Lady Diana, 36 ans,et Dodi al-Fayed, producteur de cinéma et fils du milliardaire égyptien propriétaire des magasins londoniens Harrod's, a fait la « une« des magazines pendant tout l'été. Des photos du couple, s'embrassant et se baignant lors de vacances en Sardaigne, ont été publiées il y a quelques semaines.

Récemment, le couple s'était rendu à Saint-Tropez, et la semaine dernière les journaux britanniques ont publié de nouvelles photos, les montrant notamment sur un scooter de mer.

Lady Diana, divorcée du prince Charles l'an dernier, et Dodi al-Fayed, producteur de films à Hollywood (« Les Chariots de feu« , « Le monde selon Garp« , « Hook« , etc.), se connaissaient depuis une dizaine d'années, selon la presse britannique. Lady Di et le prince Charles, qui ont eu deux enfants -les princes William et Harry- se sont séparés en 1992, après 11 ans de mariage.

GINA
«On reste jeune»

Suite de la Une

mour ». « Je ne me sens pas vieille », commente-t-elle. « Quand on a de l'intérêt pour la vie, ça va, on reste jeune ».

La septuagénaire se garde donc très occupée. Entre autres, elle n'a pas totalement abandonné sa carrière d'actrice. L'an passé, elle a tourné « XXL » avec Gérard Depardieu. Mais la « Lollo » accepte peu de rôles car les scénarios qu'on lui propose sont , selon elle, « stupides » et manquent de caractère.

UN CINÉMA CHANGÉ

L'ex-sex-symbol n'apprécie pas le cinéma d'aujourd'hui. « Avant on faisait du grand cinéma. Aujourd'hui, ce n'est pas au même niveau. La technique s'est développée mais c'est plus commercial », déplore-t-elle, rappelant les grandes créations des Ingmar Bergman.

Elle sera au Clap aujourd'hui pour présenter ses films

Si ses apparitions à l'écran se font rares, c'est aussi parce que la diva italienne consacre sa vie à plusieurs autres de ses passions. Artiste de naissance, elle a fait ses études aux Beaux-Arts avant de faire carrière au cinéma. « Je reviens à mes premières amours », rit-elle en décrivant son retour à la peinture et à la sculpture.

Pendant plusieurs années, la photographie a retenu son attention. Après avoir travaillé 15 ans sur un livre de photos consacré aux enfants et intitulé « Wonder of innocence », elle en a eu « basta » de la pellicule et a voulu passer à autres choses.

En plus de l'art, les causes humanitaires prennent une grande place dans sa vie. Porte-parole de la F.A.O., elle prépare un téléthon international pour l'automne. Elle veut amasser des fonds pour vaincre la famine.

Elle-même, elle a connu des jours de ventres creux. « J'ai grandi dans la guerre, la faim. Ça m'a formé un caractère », raconte l'actrice-culte qui dit comprendre la misère du monde.

Pour ceux qui aimeraient revoir la grande Gina Lollobrigida, quatre de ses films sont présentés au Clap cette semaine. Elle sera justement au Clap, cet après-midi, pour présenter ses films.

La septuagénaire confiait, lors de la conférence de presse, que trois des films choisis, « Pane, Amore e fantasia », « Buona Sera Mrs. Campbell » et « Trapèze », comptent parmi ses préférés au sein de son large répertoire.

À nos lecteurs

Demain, Fête du travail, LE SOLEIL ne sera pas publié. Les bureaux de la rédaction seront cependant ouverts à compter de 14 heures et vous retrouverez mardi votre journal préféré avec toute l'information régionale, nationale et internationale, nos pages d'arts et spectacles et de sports ainsi que nos sections hebdomadaires sur l'automobile et la mode. Bon congé à toutes et à tous !

TABLE DES MATIÈRES

CAHIER A

La Capitale ..... 3 à 5
Le Québec et le Canada ..... 6 et 7
Le Monde ..... 8 à 16
Annonces classées ..... 10 à 14
Décès 14 et15

CAHIER B

Dimanche Magazine ..... 1 à 12
Science / Techno 4 et54
Santé 6 et7
Agenda 8
Ce soir à la télé 8
Livres 9
Rock 10
Jeux et B.D. ..... 11 et 12

MAXIMUM SPORTS

Michel Villeneuve 5
Gaboury 12
Statistiques ..... 2, 7 et 8

SERVICES

Abonnements 686-3344
1-800-463-2362
Annonces classées 686-3311
Carrières et Professions 686-3270
Internet ..... www.lesoleil.com
Promotion 686-3342
Publicité Détaillants 686-3435
Publicité générale 686-3270
Rédaction 686-3394
Renseignements 686-3233

LE SOLEIL, journal quotidien fondé en 1896, est produit par LE SOLEIL, division du Groupe UniMédia qui en est l'éditeur. Il est situé au 925, Chemin Saint-Louis. Son adresse postale est: c.p. 1547, Succ. Terminus Québec, Québec, G1K 7J6. Il est imprimé par Imprimerie Canada, au 5000 rue Hugues-Randin, à Québec. Envoi de publication - Numéro de convention 0470198. Seule la Presse canadienne est autorisée à utiliser et à diffuser les informations publiées dans LE SOLEIL. ISSN 0319-0730

NUMÉROS CHANCEUX

SÉLECT 42
tirage du 30-08-97
12-15-20-23-36-37
(complémentaire)
21
mise-tôt
2-27-28-33

LA QUOTIDIENNE
tirage du 30-08-97
543
3826

6/49
tirage du 30-08-97
16-19-22-34-37-40
(complémentaire)
45
EXTRA
425732

BANCO
tirage du 30-08-97
1-4-8-14-16-18-26-27-36-39-43-46-50-51-54-55-61-62-68-69

RÉFLEXION

La jalousie, c'est tout le plaisir que vous pensez qu'ils ont eu.
Erica Jong

LA CAPITALE
ET SES RÉGIONS

GRICO vide un bar des Hell's

COLLABORATION SPÉCIALE, VINCENT FRADET

Cet homme portant la camisole surveillait et contrôlait l'entrée au bar clandestin de la rue Saint-Jean. C'est lui que l'on surnommait le « watchman ».

HUGO DUMAS
Le Soleil

■ QUÉBEC — Le Groupe régional d'intervention contre le crime organisé (GRICO) a surpris une vingtaine de personnes qui fêtaient dans un bar clandestin exploité par des Hell's Angels, tôt hier matin, au 594, de la rue Saint-Jean. Ce débit de boisson nichait dans un immeuble-forteresse dont les propriétaires sont le trompettiste Claude « Burger » Berger et Gilles « Le Vieux » Dumas, deux membres en règle des « Anges de l'Enfer ».

Les agents de l'escouade GRICO ont frappé juste au-dessus de l'ancien bar-spectacles Le Bull-Dog vers 4 h 15. À leur arrivée, 14 hommes et neuf femmes se détendaient dans la petite taverne, dont une jeune fille de 17 ans. Toutes ces personnes ont été arrêtées et comparaîtront par voie de sommation. La mineure a cependant été confiée à ces parents.

« Parmi ces gens, plusieurs avaient des dossiers criminels. Deux hommes et deux femmes étaient également recherchés sur mandat et une dame de 42 ans sera accusée de possession simple », détaille la constable Darie Bertrand, relationniste pour le GRICO.

Les policiers ont dû demander l'aide du Groupe d'intervention (GI) de la Sûreté du Québec pour pénétrer dans le « mini-bunker », car les deux portes étaient retenues fermées par de puissants aimants. À l'intérieur de la bâtisse récemment rénovée, les agents du GRICO ont confisqué 121 bouteilles de bière, sept bouteilles de boisson forte, trois moniteurs, sept caméras de surveillance et plusieurs cassettes vidéo.

En fouillant dans le broyeur à déchets de l'évier de la cuisine, les policiers ont aussi déniché 50 quarts de gramme de cocaïne qui étaient en voie de destruction.

La police a également saisi de l'équipement électronique de surveillance dans l'appartement de Claude Berger, qui habite au troisième étage de l'immeuble. Le Hell's Claude « Burger » Berger est bien connu dans la région comme étant le troisième trompettiste de l'Orchestre symphonique de Québec. Il est membre du chapitre de Sherbrooke. Son associé, Gilles « Le Vieux » Dumas, fait partie du club de Quebec City. Tous deux étaient absents à l'arrivée de l'escouade.

Le mobilier et l'équipement ont été saisis

Tout le mobilier et équipement du bar clandestin a été saisi. Plusieurs caméras surveillaient les allées et venues à l'extérieur et l'intérieur de l'immeuble rouge et vert, localisé à l'angle des rues Saint-Jean et Sainte-Marie. Toutes ces caméras-vidéo étaient branchées à un moniteur dans la cuisine du bar clandestin, ce qui permettait d'y contrôler l'accès.

Le bar Chronos, logé dans l'édifice de Dumas et Berger, mais dont la façade donne sur la rue Sainte-Marie, était également épié par ce système de surveillance.

Dans le vestibule, quatre lettres adressées à Claude Berger, Jean-Pierre Ross, Sylvain Gagnon et Kaye Touch affichaient l'adresse du 594, rue Saint-Jean.

Le bar Chronos a été visité par GRICO en avril. Berger y avait été arrêté pour possession d'armes prohibées.

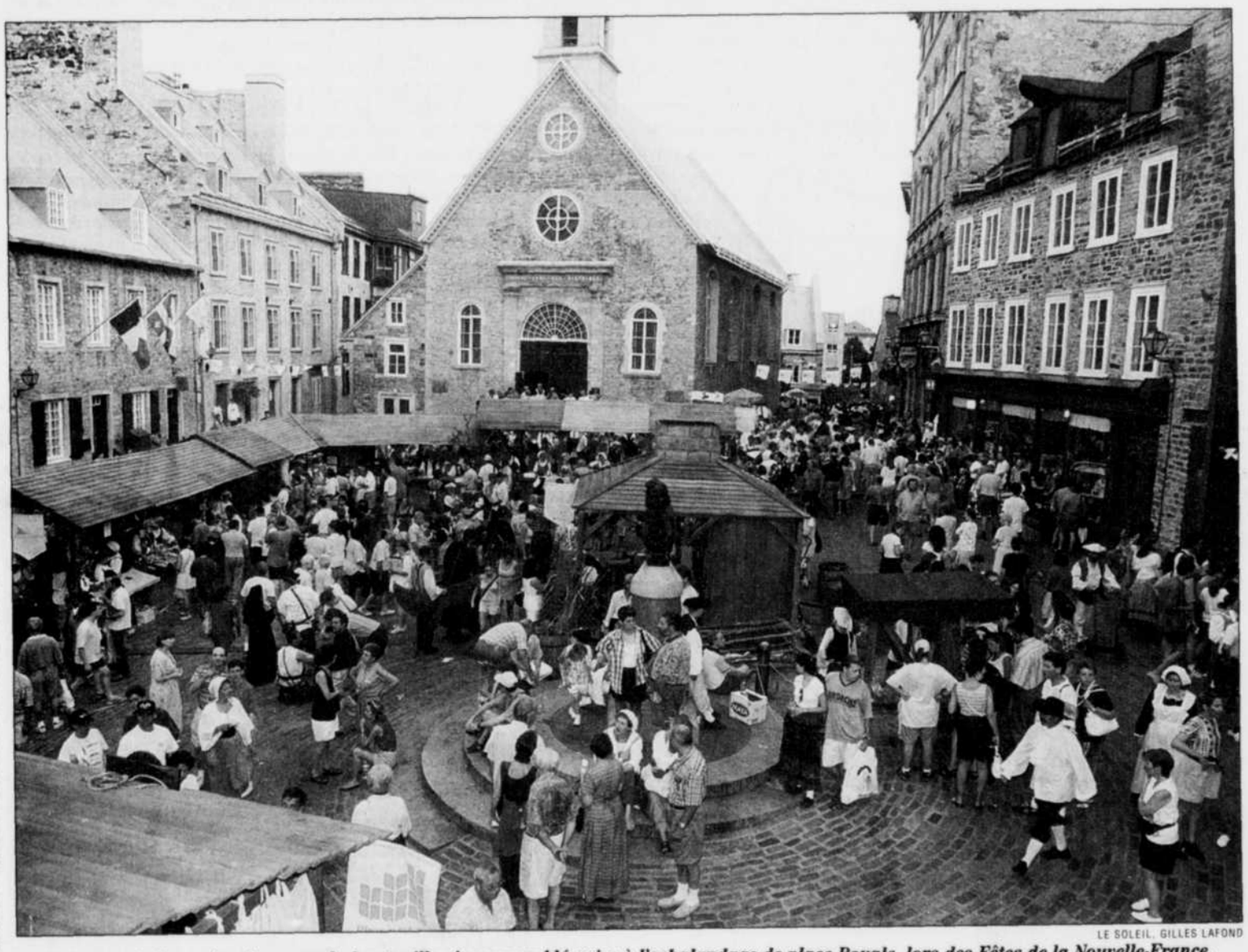

LE SOLEIL, GILLES LAFOND

L'absence de lien mécanique avec la haute ville n'a pas semblé nuire à l'achalandage de place Royale, lors des Fêtes de la Nouvelle-France. Selon les organisateurs la première présentation de ces fêtes aura attiré environ 450 000 visiteurs sur les différents sites.

La saison sauvée par la navette

Les commerçants du Petit Champlain sont maintenant plus que rassurés

GUY BENJAMIN
Le Soleil

QUÉBEC— La navette, qui remplace le funiculaire pour faire le lien entre la haute et la basse ville dans le Vieux Québec, remporte un succès inespéré.

Les deux véhicules de type mini-fourgonnettes ont transporté 37 000 personnes entre la fin de semaine de la Saint-Jean Baptiste et le 17 juillet, nous apprend M. René Nault, directeur général de la coopérative des artisans et marchands du Petit Champlain. Le succès financier permet d'offrir finalement plus d'heures de service. Les fourgonnettes continuent à rouler jusqu'à 22 h, alors que selon le projet initial, elles devaient s'arrêter à 19 h. Le service devait prendre fin le 15 octobre, mais déjà, la décision est prise de le prolonger jusqu'à la fin du mois d'octobre.

Le budget d'exploitation de la navette devait être de 120 000 $. La contribution de la compagnie Otis est de 60 000 $ et celle de la ville de Québec de 20 000 $. Ainsi, il ne restait plus qu'à transporter 40 000 personnes à 1 $ pour boucler le budget. Ce chiffre est atteint depuis belle lurette, de sorte que les profits sont réinvestis en donnant plus de service.

La navette a connu un achalandage record le 20 août, lorsque le paquebot Westerdam, transportant près de 1500 passagers, était accosté dans le port. Les deux voitures, tellement colorées qu'il est bien difficile de ne pas les remarquer, ont transporté 1200 personnes ce jour-là.

Le succès de la navette est tel que les artisans et marchands du Petit Champlain, qui craignaient le pire en l'absence du funiculaire, sont plus que rassurés maintenant. Les affaires ne sont aucunement dérangées par l'absence du funiculaire, note M. Nault. En même temps, le succès de la navette démontre l'importance d'un lien entre la place Royale et la Haute-ville.

Le 20 août, 1200 personnes sont montées

LE SOLEIL, JEAN VALLIÈRES

Le succès de la navette est tel que le service est prolongé de quelques semaines.

Couettes et cafés prospèrent à Québec

En trois ans, l'Office du tourisme a presque doublé le nombre de ses membres

GUY BENJAMIN
Le Soleil

QUÉBEC— Au moins 500 chambres pour accueillir les touristes se sont ajoutées dans la région ces trois dernières années. Québec n'a pas échappé à la vague des couettes et cafés.

La structure d'hébergement a beaucoup changé dans la région, note M. Daniel Gagnon, de l'Office du tourisme et des congrès de la CUQ. Depuis trois ans, 85 propriétaires de *Bed & Breakfast* sont devenus membres de l'office. Au total, ce sont officiellement 110 auberges et couettes et cafés, comptant entre une et 20 chambres, qui accueillent maintenant les visiteurs.

La fréquentation de ces petits établissements ne paraît nulle part dans les statistiques de l'office du tourisme, qui n'a simplement pas les ressources nécessaires à la réalisation de statistiques aussi pointues. Ainsi, lorsque les chiffres de l'office du tourisme révèlent une augmentation de 60 nuitées en juillet, elles ne tiennent aucunement compte des visiteurs qui ont préféré une petite auberge ou l'intimité de la résidence couette et café. Et certaines auberges d'une vingtaine de chambres affichent complet depuis le début de l'été.

Voilà pourquoi le porte-parole de l'office du tourisme n'endosse nullement les propos parfois pessimistes de ceux qui doutent du succès de la saison touristique à Québec. Il préfère s'appuyer sur deux données pour prouver le développement constant de l'industrie touristique. Le nombre de membres à l'office est passé de 495 à 863 en trois ans. De plus, les dépenses des touristes ayant séjourné au moins une nuit dans la région sont passées de 600 millions $ à 800 millions $ en quatre ans, selon la plus récente étude du ministère du Tourisme.

CONCURRENCE

Tout le monde le reconnaît, juin a été un mauvais mois pour le tourisme à Québec, tandis qu'à Montréal c'était le succès fou. Au point de croire que la Métropole connaîtrait sa meilleure saison touristique depuis les Jeux olympiques de 1976.

M. Gagnon reconnaît que Québec a souffert du succès de Montréal. Jacques Villeneuve et le Grand prix de Formule 1 constituent un attrait. Mais le Festival de jazz de Montréal, dont la renommée ne cesse de croître, est un concurrent avec lequel les autres régions touristiques devront apprendre à composer.

Le Saguenay-Lac-Saint-Jean, avec sa grande campagne télévisée invitant les gens à venir constater comment la région s'est relevé des inondations de l'an dernier, est aussi un concurrent important pour les autres régions touristiques, commente M. Gagnon. Un autre concurrent de taille est le Nouveau-Brunswick, qui attire beaucoup de Québécois avec sa publicité sur ses plages et l'eau plus chaude que celle des plages du Maine.

Mais une saison touristique basée sur les plages est de courte durée. La région de Québec a, quant à elle, axé son plan de marketing sur l'étalement de la saison, ce qui a remporté un succès, septembre et octobre étant des mois encore profitables pour l'industrie touristique.

COUP D'OEIL SUR LES RÉGIONS

La rue Saint-Vallier envahie

LE SOLEIL, JOCELYN BERNIER

Des centaines de résidants du quartier Saint-Sauveur ont profité de la fin des vacances cette fin de semaine pour fêter en plein air sur la rue Saint-Vallier, fermée à la circulation automobile sur près d'un km. Tous ont pu notamment danser, se maquiller, se gaver de blé d'Inde et admirer une exposition de photos et de voitures anciennes jusqu'au méga spectacle country-folk d'hier soir, au centre Édouard-Lavergne. I.M.

Allumé par la foudre

Un bungalow de la rue Beaudelaire à Sainte-Foy a été lourdement endommagé par les flammes, hier en fin d'après-midi, dans le quartier Laurentien. La foudre est tombée sur un transformateur à l'arrière de la résidence et une boule de feu se serait frayé un chemin jusque dans le toit de la maison, provoquant un violent incendie. Huit personnes se trouvaient à l'intérieur Personne n'a été blessé. Les dommages atteignent environ 50 000$. **H.D.**

LIMOILOU

Fillette disparue pendant cinq heures

Une fillette de 6 ans a été absente du domicile familial de Limoilou pendant une bonne partie de l'après-midi hier. La petite fille aurait quitté la maison entre midi et une heure et ce sont les policiers de la Sûreté municipale de Québec qui l'ont retrouvée, pendant l'heure du souper. Les circonstances de cette «disparition» n'ont pas pu être éclairées avant d'aller sous presse. Les enquêteurs de la police de Québec étudiaient la possibilité de porter des accusations relativement à cette affaire. **H.D.**

RIMOUSKI-FORESTVILLE

Les premiers voyages du catamaran reportés

Tous les départs du nouveau traversier-catamaran CNM Evolution qui devaient avoir lieu ce matin à partir du quai de Rimouski-Est en direction de Forestville ont été reportés d'au moins 24 heures. Les premières traversées devraient normalement avoir lieu lundi à moins d'imprévus qui empêcheraient le CNM Evolution de prendre la mer. Le propriétaire du Chantier Naval Matane, Hilaire Journault, a invoqué hier soir des «problèmes mécaniques» pour justifier ce délai. «Ce sont des problèmes normaux pour ce genre de bateau», a-t-il dit. **C.T.**

RELIGIONS

Cours à la maison Jésus-Ouvrier

La maison Jésus-Ouvrier vous informe des cours qui débuteront dans leurs locaux au mois de septembre. Dans le cadre du Certificat en études pastorales: «Initiation à l'animation pastorale», cours de trois crédits donné par M. Marcel Viau et débutant le 2 septembre à 19 h 30. Ensuite, «Séminaires de la vie dans l'esprit», un cours s'adressant aux personnes qui veulent apprendre à prier et débuter un chemin de croissance spirituelle débutant le 10 septembre à 20 h. Les Arts religieux, cours donné par Mme Carmen Dumais, aquarelliste. Ce cours se veut une initiation au dessin, aux points de fuite et aux ombres, débutant le 10 septembre à 13 h 30 ou 19 h. Ces cours s'adressent à tous. Pour inscription ou information: 683-2371.

Une bibliothèque pour vous

La Bibliothèque de Spiritualité met à votre disposition une collection de plus de 28 000 volumes spécialisés dans le domaine. Des nouveautés, des ouvrages rares, des documents de référence, des revues, le tout est disponible soit pour le prêt ou pour une consultation sur place. Ce service est gratuit et s'adresse à une clientèle de tout âge. Alors, pour fins de recherche, pour poursuivre une réflexion déjà amorcée ou simplement par curiosité, faites le 694-9881 ou rendez-vous au 10, rue Cook à Québec.

Littérature biblique

Le centre communautaire Montmartre vous annonce le début du cours «Histoire de la littérature biblique» pour le 8 septembre à 19 h. Ce cours, hors campus, de 3 crédits offert par l'Université Laval sera donné par M. Jean-Claude Filteau, professeur d'exégèse à la faculté de théologie. Il permettra d'entrer dans l'univers fascinant de la Bible, d'en faire le coeur de sa vie spirituelle personnelle, de trouver plaisir à lire la Bible et de s'outiller afin de poursuivre l'expérience amorcée en groupe. Pour information; 681-7357.

Deux prêtres dynamiques

L'émission «Sur la place» cette semaine vous présente Gilles et David. Ils mordent à pleines dents dans la vie. Ils ont une folle envie de servir les gens qui les entourent et de suivre le Christ en devenant prêtres. Extraordinaire? Fou? Courageux? Marginal?...Un peu de tout ça et beaucoup plus! Découvrez ces hommes au coeur de leurs engagements. Prenez une bouffée d'air frais en compagnie d'eux au Grand Séminaire de Québec.

Vente pour les aînés

Un seul jour, le mardi 2 septembre

Moins 15%*

sur les vêtements mode, le mobilier, les matelas, le linge de maison, les serviettes et plus

OU **pas de TPS**†

sur les petits appareils électriques et de soins personnels, les gros électroménagers, les aspirateurs, la moquette, les appareils audio-vidéo et les articles sur roulettes pour enfants.

Veuillez noter **que nos magasins du Québec seront fermés le lundi 1er septembre. Bonne fête du travail !**

Si vous l'avez, ***utilisez-la.*** *Vos achats* ***sont garantis.***

EATON

***Comme toute bonne chose, cette vente ne dure pas longtemps, et voici quelques exceptions :** produits de beauté et fragrances, produits pour le bain et le corps, livres en liquidation, concessions et services, chaussures Easy Spirit, chèques-cadeaux Eaton, vêtements Jockey et Calvin Klein, vêtements et accessoires mode Liz Claiborne et Guess, collections designer à prix courant et en vente pour hommes et femmes, accessoires Mont Blanc, chaussures Prospector, serviettes Royal Velvet et Eaton Home, lunettes à la boutique Sunglass Hut, bracelets de montre, bijoux de succession, bijoux fins à prix de vente et en liquidation et montres Gucci. Ces offres rabais ne peuvent être combinées ensemble. †Eaton déduira du total de votre achat un montant équivalent à la TPS. Sont exclus de cette offre : téléviseurs GAOO Panasonic, appareils-photo 35mm à prix de liquidation, vidéocassettes et audiocassettes préenregistrées, disques compacts. Et n'oubliez pas d'apporter une preuve d'âge (étant donné que vous ne faites probablement pas votre âge). Si vous désirez avoir plus de détails, n'hésitez pas à vous renseigner auprès de notre personnel.

AJOUTEZ DE LA VIE À VOS ANNÉES ET DES ANNÉES À VOTRE VIE !

SI VOUS AVEZ 50 ANS ET PLUS c'est le temps de profiter du programme des activités du 3e âge

ENTRETIENS • ATELIERS • PETITS DÉJEUNERS CONFÉRENCES • SOIRÉES CULTURELLES

Renseignements :

656-3202

FORMATION CONTINUE

UNIVERSITÉ LAVAL

DIRECTION GÉNÉRALE DE LA FORMATION CONTINUE
Pavillon Louis-Jacques-Casault (4731)
Université Laval (Québec) G1K 7P4
Téléphone : (418) 656-3202
ou 1 800 561-0478
Télécopieur : (418) 656-5538
Adresse électronique : dgfc@dgfc.ulaval.ca

LE SAVOIR DU MONDE PASSE PAR ICI

www.ulaval.ca

SPIRIT OF COLOMBUS

Mission accomplie

ISABELLE MATHIEU
Le Soleil

■ QUÉBEC — La colossale plate-forme de forage *Spirit of Colombus* a mis fin à son odyssée d'un mois et demi en s'amarrant hier au quai 29 du Port de Québec, après s'être faufilée sans problème sous les fils électriques mis hors tension, entre Beaumont et l'île d'Orléans.

Des dizaines de curieux s'étaient massés près des pylônes d'Hydro-Québec pour assister au délicat passage et plusieurs plaisanciers suivaient la scène de leur petite embarcation.

À bord du remorqueur où prenaient place les porte-parole des Industries Davie, en charge des travaux, et du Groupe Océan, propriétaire des remorqueurs, les conversations se sont interrompues à 9 h 40, instant où la gigantesque plate-forme brésilienne, haute de 350 pieds, s'est mise à glisser sous les câbles.

Soulagement général, quand le monstre a glissé sous les câbles

Le soulagement a été général lorsque le monstre d'acier, dont on avait coupé la tête il y a quelques jours, a tranquillement vogué sous les fils, dans une zone située à l'extérieur du chenal maritime. Les marins Italiens à bord de la plate-forme n'ont pas manqué d'exprimer leur joie en se sautant dans les bras.

Le *Spirit of Colombus* est passé à 17 mètres sous les fils d'Hydro-Québec, habituellement alimentés par 735 kV. S'il s'était trouvé à moins de 6,4 mètres, un arc électrique se serait formé et aurait pu pu blesser l'équipage. Les circuits de deux pylônes ont été mis hors tension entre 7 h et 10 h. Le troisième pylône était déjà hors tension depuis quelques jours en raison de travaux.

« Le courant a été réacheminé sur d'autres lignes, explique Gilles Martel, ingénieur à Hydro-Québec, comme la fin de semaine de la fête du Travail est celle où la demande est la plus faible de l'année, il n'y avait pas de problème », poursuit-il, d'un ton rassurant.

Le pilote Paul-Yvan Viel avait les traits un peu tirés par la fatigue à sa descente du mastodonte, haut de 350 pieds. « On a dormi quatre heures sur 54 », glisse-t-il, avant d'enchaîner sur sa satisfaction d'avoir relevé ce défi gargantuesque.

La deuxième plus grosse plate-forme de forage au monde a quitté Palerme, en Italie, en juillet. Le 21 août, elle a laissé le port d'Halifax et c'est jeudi, lorsqu'elle est passée au large des Escoumins, que M. Viel et cinq collègues pilotes expérimentés ont amorcé leur travail. En tout, six bateaux remorqueurs ont eu la tâche de tirer le bâtiment lourd de 37 000 tonnes.

Le voyage d'un peu plus de deux jours s'est déroulé paisiblement, si ce n'est un bris de câble d'amarre et un problème de moteur à bord du principal remorqueur. « Tous les risques avaient été calculés », raconte Paul-Yvan Viel, qui compte 25 ans d'expérience.

En 14 mois, la plate-forme de forage sera convertie en structure d'exploitation. Sa capacité de production passera de 100 000 à 180 000 barils de pétrole par jour. « Les équipements de forage jugés inutiles pour la production vont être démantelés et on va installer des pièces de production comme des turbines et de la tuyauterie », explique Pierre Renault, directeur des ressources humaines aux Industries Davie. Entre 400 et 500 employés des Industries Davie travailleront sur la plate-forme.

Le contrat de 80 millions de $ avec la compagnie propriétaire Petrobras est signé, mais les gouvernements provincial et fédéral tardent à débloquer leur part du financement. « Je suis sûr que les gens vont s'entendre, lance le président des Industries Davie, J. Arthur Gélinas, ce contrat est très intéressant pour les deux paliers de gouvernement parce qu'ils vont pouvoir retirer des impôts au lieu de payer du bien-être social aux employés », argue-t-il.

M. Gélinas souligne que le contrat du *Spirit of Colombus* crée un effet domino. Les dirigeants du chantier de Lévis entament en effet des discussions en vue de rafistoler d'autres plates-formes de forage dans les prochaines années.

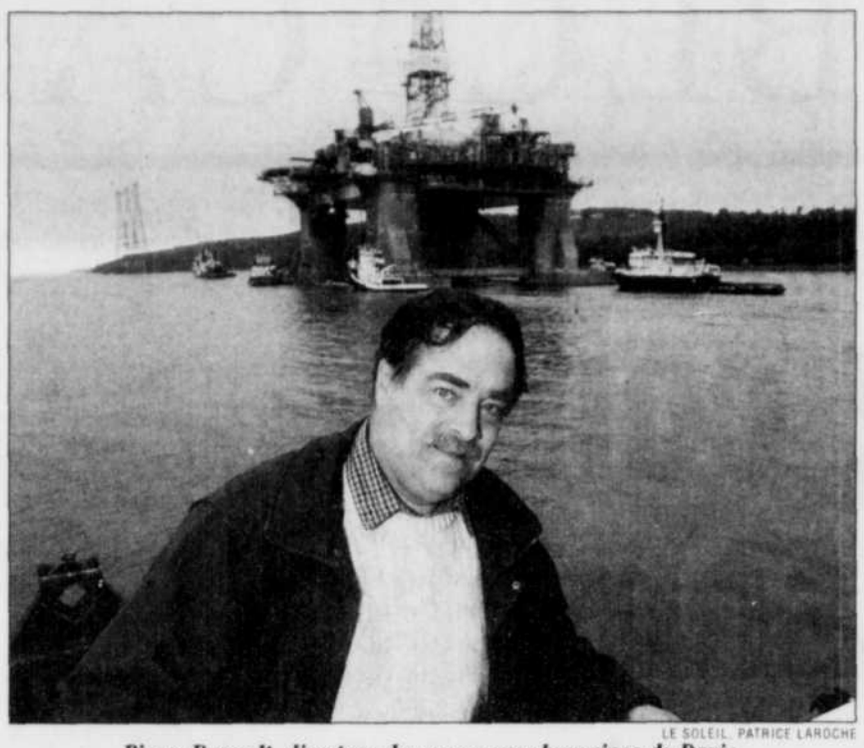

LE SOLEIL, PATRICE LAROCHE

Pierre Renault, directeur des ressources humaines de Davie.

CHUTES DE LA CHAUDIÈRE

La CEQ se joint aux opposants

PIERRE PELCHAT
Le Soleil

CHARNY — La CEQ vient de décider de s'impliquer activement dans le mouvement d'opposition au projet d'une centrale hydroélectrique de 40 millions $ aux chutes de la Chaudière.

La responsable du dossier de l'environnement à la centrale, Mme Monique Fitzbach, a indiqué, hier, que les enseignants et les élèves seront sensibilisés aux impacts négatifs sur l'environnement de la construction de la centrale.

« Nous allons commencer dans la région de Québec; par la suite, nous irons dans les autres régions du Québec », a-t-elle précisé, hier, en marge d'une conférence de presse des groupes d'environnementalistes opposés au projet.

Par la même occasion, on fera circuler une pétition demandant au premier ministre Lucien Bouchard de reconsidérer la décision prise au début de juillet de donner le feu vert au projet de la société Innergex, projet qui pourrait prendre avant longtemps valeur de symbole pour les environnementalistes de tout le Québec.

Il n'y a pas que la CEQ qui fera signer la pétition. D'autres groupes d'écologistes entendent bien recueillir de nombreuses signatures pour rendre le prix politique du projet Innergex encore plus élevé. Qui plus est, on compte obtenir l'appui de groupes environnementaux américains dans l'espoir que le gouvernement sera sensible aux risques que cela pourrait avoir sur l'image du Québec à l'étranger.

D'autre part, le porte-parole de l'Union québécoise pour la conservation de la nature, M. Denis Bergeron, s'est dit inquiet de l'attitude gouvernementale quant au sort qui sera réservé aux autres rivières qui n'ont pas encore été harnachées.

« Le projet aux chutes de la Chaudière n'est plus hydroélectrique mais bien hydro-politique. Le gouvernement a fait sciemment le choix d'en faire supporter les coûts sociaux, économiques et environnementaux à l'ensemble de la population québécoise. Est-ce que cette ligne de conduite déterminera le sort des 525 rivières que l'on veut céder aux développeurs ? », a-t-il demandé.

Sur la question des coûts, la Chaire d'études socio-économiques de l'université du Québec à Montréal qualifie le projet de centrale de « gaspillage insensé de fonds publics », reprenant en d'autres mots une des conclusions de la commission d'enquête Doyon. Selon le chercheur et comptable Martin Poirier, le projet Innergex « occasionnera des pertes de 2,6 à 3,1 millions $ par année » à Hydro-Québec. « Pourquoi accorder une telle somme à une entreprise privée, lorsque les mêmes fonds dépensés dans la santé ou l'éducation pourraient créer quatre fois plus d'emplois ? », a-t-il demandé. Au MEF, on indique que le promoteur devrait recevoir très bientôt le certificat d'autorisation.

MALGRÉ DES ÉPISODES DIFFICILES

Les Thetfordois satisfaits du travail policier

IAN BUSSIÈRES
Collaboration spéciale

■ THETFORD MINES — Après avoir été passablement ébranlé par quelques événements touchant ses policiers au cours des dernières années, le Service de la protection publique de Thetford Mines-Black Lake n'était pas peu fier de dévoiler vendredi les résultats d'une enquête démontrant que la population est majoritairement très satisfaite du travail de ses agents de la paix.

Présentée hier à la presse, l'étude réalisée par M. Stéphane Lessard, bachelier en criminologie, est fondée sur l'opinion de 232 répondants sur un échantillon de 400 individus et a une marge d'erreur de 6,5%. Elle révèle d'abord que 42% des répondants ont déjà reçu un constat d'infraction par un agent de la sûreté municipale contre 54% qui n'en ont jamais reçu et 3% qui n'ont tout simplement pas de permis de conduire.

« Les gens savent reconnaître les événements isolés »

Parmi ceux qui ont déjà reçu un constat d'infraction, 87% considèrent la qualité de l'intervention policière comme étant bonne ou excellente. Au niveau de la politesse, les taux sont sensiblement les mêmes puisque 83% des gens ayant déjà reçu un constat d'infraction ont considéré l'intervention comme bonne ou excellente au niveau de la politesse pendant que 16% ont dit qu'elle était moyenne ou mauvaise. Le professionnalisme des policiers thetfordois a également été reconnu puisque 88% des répondants l'ont qualifié de bon ou d'excellent contre seulement 11% qui le disent moyen ou mauvais.

Les gens qui ont été servis par les policiers thetfordois à l'extérieur du domaine des constats d'effraction sont positifs. En effet, lorsqu'on laisse tomber cet aspect plus désagréable qu'est le constat d'infraction, la satisfaction au niveau de la qualité, de la rapidité, de la politesse et du professionnalisme augmente à près de 90% qui considèrent les services policiers comme bons ou excellents.

« Cela démontre que la population sait faire la différence entre le travail des policiers en général et certains événements isolés qui arrivent pendant la carrière de certains policiers », a pour sa part déclaré le directeur du service de police, M. Gilles Rousseau, qui se disait comblé par les résultats de l'étude.

SUPER SPÉCIAL DE LA RENTRÉE
0$ COMPTANT!
Maintenant certifié ISO 9001, Novel et Windows
Payable en mars 1998*
LIVRAISON ET INSTALLATION GRATUITES
Ouvert 7 jours
FORMATION GRATUITE
PRÊT ÉTUDIANT ACCEPTÉ
ORDINATEUR 200 MMX NOUVELLE TECHNOLOGIE
moniteur en sus
• Chipset Intel Triton II • 512 k cache
• Disque rigide 1.3 GIG
• Carte vidéo 64 bits 2 Mo MPEG
• Haut-parleurs de 80 watts amplifiés
• CD-ROM 24X • CLaiver fr. Win.95
• Tapis • souris • Carte de son16 bits
• Windows 95 fr. CD
• Possibilité de configuration selon vos besoins
32 Mo RAM EDO
Seulement 1397$
*Sur approbation de crédit
GARANTIE 2 ANS PIÈCES ET MAIN-D'ŒUVRE
SOUTIEN TECHNIQUE EN TOUT TEMPS
sélectronic
LE LEADER EN INFORMATIQUE
600, Belvédère, 1 (888) 687-4545
Succursale Place de la Cité (porte n° 5) 658-4535

Aujourd'hui à
Expo Québec
On s'est refait une beauté
Dimanche 31 août et lundi 1er septembre

CARREFOUR AGROALIMENTAIRE
Centre de foires
Agriculture et Agroalimentaire Canada
THÈME : LES POISSONS (dimanche)
LES PRODUITS LAITIERS (lundi)
11h Sculptures de légumes et glace
12h Démonstration culinaire
13h Conférence
14h Conférence-démonstration
15h Conférence
16h Conférence démonstration
17h Démonstration culinaire
18h Conférence
19h Conférence démonstration
20h Démonstration culinaire

SPECTACLE
Scène Molson Dry
Dimanche 20 h 30 RICHARD SÉGUIN
En cas de pluie : Colisée, formule concert
Durée de 2 heures avec entracte Tarif : 6$
Information et réservation : 691-7211

ÉCOLE DE CIRQUE DE QUÉBEC
Chapiteau
Dimanche 12h, 15h, 19h
Lundi 14h, 19h
Voltigeurs, équilibristes, jongleurs, trapézistes et clowns présentent quatorze numéros diversifiés.
Durée : 80 minutes avec entracte
Tarif : 5 $ (gratuit pour 5 ans et moins)

COURSES DE CHEVAUX
Pavillon de l'Hippodrome
Dimanche 13h30
Course 5 milles

SPECTACLE DE SKI ACROBATIQUE
Près du Centre de foires
Samedi et dimanche
12h30, 14h30, 17h, 19h
Lloyd Langlois, 2 fois champion du monde

EXP'OSITION TALENTS, TECHNOLOGIES ET SOLUTIONS
Pavillon du futur 13h à 20h
Découvrez un éventail de services et de technologies de communications parmi les plus avancés au monde dans les domaine de la vie résidentielle, l'éducation, les affaires, la santé et la mobilité.

FÉERIE DE NOËL ET HORTICULTURE
Pavillon des arts 11h à 23h
Admirez un village de Noël formé d'une collection de maisons de porcelaine, le tout présenté en harmonie avec des créations florales, plantes d'intérieur et plantes tropicales

SCULPTURES ORIGINALES
Médaillé d'or pour des sculptures réalisées dans diverses compétitions internationales, Michel Lepire crée, sous vos yeux, des sculptures de fruits, de légumes, de glace et de sable.
Au Centre de foires et sur le site

FOIRE AGRICOLE
Jugements et spectacles
Dimanche
13h Poneys Shetland
Poneys Hackney
17h30 Spectacle d'agilité canine
19h15 Parade des champions parmi les animaux jugés
19h30 Spectacle de chevaux attelés
Lundi
14h Spectacle de chevaux attelés
16h Classes d'équitation western
17h30 Spectacle d'agilité canine

ATTRACTIONS DIVERSES
12h, 15h, 17h MANIGANCES/ MANUEL HURTUBISE Place de la famille
12h, 14h, 16h GYMNASTIQUE ÉLASTIQUE Près du Centre de foires
13h, 16h COMÉDIENS ET MARIONNETTES Place de la famille
13h, 15h, 20h PLONGEON ACROBATIQUE (Fous Volants) Près du Centre de foires
14h MUSIQUE ROCK'N DRÔLE (Les Maillots Bleus) Place de la famille
14h, 16h, 19h30 SPORTS EXTRÊMES Planche à roulettes, patins à roues alignées, tour d'escalade, kayak de mer, vélo de montagne, etc.
10h à 19h JEUX GONFLABLES Place de la famille
10h à 22h PETITE FERME Une centaine de petits animaux
10h à 22h MANÈGES POUR ENFANTS Place de la famille
11h à 18h ORGUE DE BARBARIE Marco de la lune
11h à 00h MANÈGES POUR ADULTES
11h à 00h TRILOGIE DÉFI ROC GYMS
11h à 00h SIMULATEUR FORMULE I
11h à 00h SIMULATEUR ÉMOTIONS 3D
11h à 00h POURSUITE LASER/LABYRINTHE
21h à 01h CHAPITEAU DE LA PLACE Orchestre de musique rétro et danse

JEUX DE HASARD
Pavillon de l'hippodrome
10h à 02h LOTERIE VIDÉO
11h à 00h BINGO
14h à 02h CASINO
Roues de fortune et jeux d'adresse sur le site

HEURES D'OUVERTURE
Accès au site : 9h30 à 01h30
Centre de foires et pavillons : 11h à 23h
Place de la famille : 10h à 22h

TARIFS
ENTRÉE GÉNÉRALE (13 à 64 ans) 6 $
Enfants (6 à 12 ans) : 4 $
Enfants (5 ans et moins) : gratuit
Personnes 65 ans et plus : 4 $
Personnes handicapées : 4 $
Entre 23h et 01h30 du matin, il en coûte 2 $ pour entrer sur le site et avoir accès au casino et au chapiteau de la Place.

Stationnement
Terrain du Colisée : 5 $
(1500 places)
Terrain Pointe-aux-Lièvres : gratuit
(plus de 2000 places)
Avec navette : 7h30 à 02h

Transport en commun
Métrobus 801
Parcours 12, 74 et 84
Parcours 5 : nouveau parcours desservant le site d'ExpoCité.
Renseignements : STCUQ 627-2511

Note: Le lundi 1er septembre, toutes les activités se terminent à 21h

Molson Dry — Volkswagen — LE SOLEIL — ExpoCité
Renseignements : (418) 691-EXPO (3976)

LE QUÉBEC LE CANADA

FÊTE DU TRAVAIL

Le long congé déjà assombri

Les accidents routiers ont fauché sept vies depuis vendredi

HUGO DUMAS
Le Soleil

■ QUÉBEC — Le long congé de la fête du Travail a débuté de façon meurtrière sur les routes du Québec où sept personnes avaient déjà péri de façon accidentelle depuis la nuit de vendredi.

Le boulevard Sainte-Anne a encore fait honneur à sa triste réputation de « boulevard de la mort », tôt hier matin à Château-Richer, quand un homme et une femme dans la trentaine ont laissé leur vie dans un violent face-à-face.

Les victimes sont Steven Jenkins, 33 ans, originaire de Château-Richer et Manon Bilodeau, 31 ans, du quartier Duberger de la ville de Québec. Un autre homme de 51 ans, résidant de l'Ancienne-Lorette, a été légèrement blessé lors de la collision frontale.

Cette tragédie routière s'est produite hier vers 3 h40, sur le boulevard Sainte-Anne, à la hauteur du camping Turmel. Les deux victimes prenaient place à bord d'une voiture de couleur grise, roulant en direction de Québec, et le quinquagénaire de l'Ancienne-Lorette conduisait une fourgonnette.

Pour une raison encore obscure, le conducteur de la fourgonnette a dévié de sa trajectoire et est allé frapper de plein fouet la voiture de Steven Jenkins et Manon Bilodeau, qui arrivait en sens inverse. Les décès ont été constatés à l'hôpital de Sainte-Anne-de-Beaupré.

« On ignore encore la cause de cet accident. Est-ce l'alcool, la vitesse, un problème mécanique, un suicide ou un conducteur qui se serait endormi ? Il y a un paquet de facteurs encore à étudier et il ne faut fermer aucune porte », laisse entendre François Doré, agent de relations publiques pour la Sûreté du Québec. Un prélèvement sanguin a été effectué sur le conducteur de la fourgonnette.

MORTEL BOULEVARD

Le tronçon de 20 km du boulevard Sainte-Anne, entre les municipalités de Boischatel et de Sainte-Anne-de-Beaupré, a été le théâtre de plus de 1000 accidents de la circulation depuis 1989.

Le ministre des Transports Jacques Brassard a d'ailleurs annoncé la semaine dernière que cette artère allait être retapée au coût de 50 millions $. La construction d'un terre-plein central et l'élargissement de ce boulevard permettra d'éviter un certain nombre de collisions frontales.

SAGUENAY-LAC-SAINT-JEAN

Une jeune femme de 21 ans a perdu la vie de façon accidentelle, hier vers 13 h30, au kilomètre 207 de la route 175, dans la réserve faunique des Laurentides. La Chevrolet Cavalier conduite par la jeune adulte s'est retrouvée, pour une raison encore inconnue, dans la voie opposée et un camion-remorque arrivant dans l'autre sens n'a pu l'éviter. La dame se dirigeait vers la ville de Québec quand l'impact à très haute vélocité s'est produit. Elle n'a eu aucune chance de survie. Par ailleurs, un homme de 30 ans de Jonquière est mort, hier vers 2 h25, à l'angle des boulevards du Royaume et Saint-Philippe, à Jonquière. La voiture Pontiac 1984 conduite par la victime, Marc Tremblay, est allée emboutir une autre auto qui était arrêtée.

Près du lac Témiscouata, un homme et une jeune femme sont décédés, vendredi vers 20 h45, sur la route 185, à Dégelis. Les victimes sont Michel Gagnon, 32 ans, de la municipalité de Biencourt et Émilie Bourgoin, 20 ans, du Lac-des-Aigles. La voiture conduite par Gagnon n'a pas fait un arrêt obligatoire et un camion-remorque n'a pu l'éviter, la frappant violemment de côté.

En Montérégie, à Saint-Louis, Rémy Graveline, 19 ans, est mort au volant de son auto sur la route 235. Le jeune homme roulait à haute vitesse lorsqu'il a perdu la maîtrise de sa voiture, qui est allée s'écraser contre un poteau.

L'an dernier, sur le territoire couvert par la Sûreté du Québec, neuf personnes sont mortes sur les routes pendant le congé de la fête du Travail.

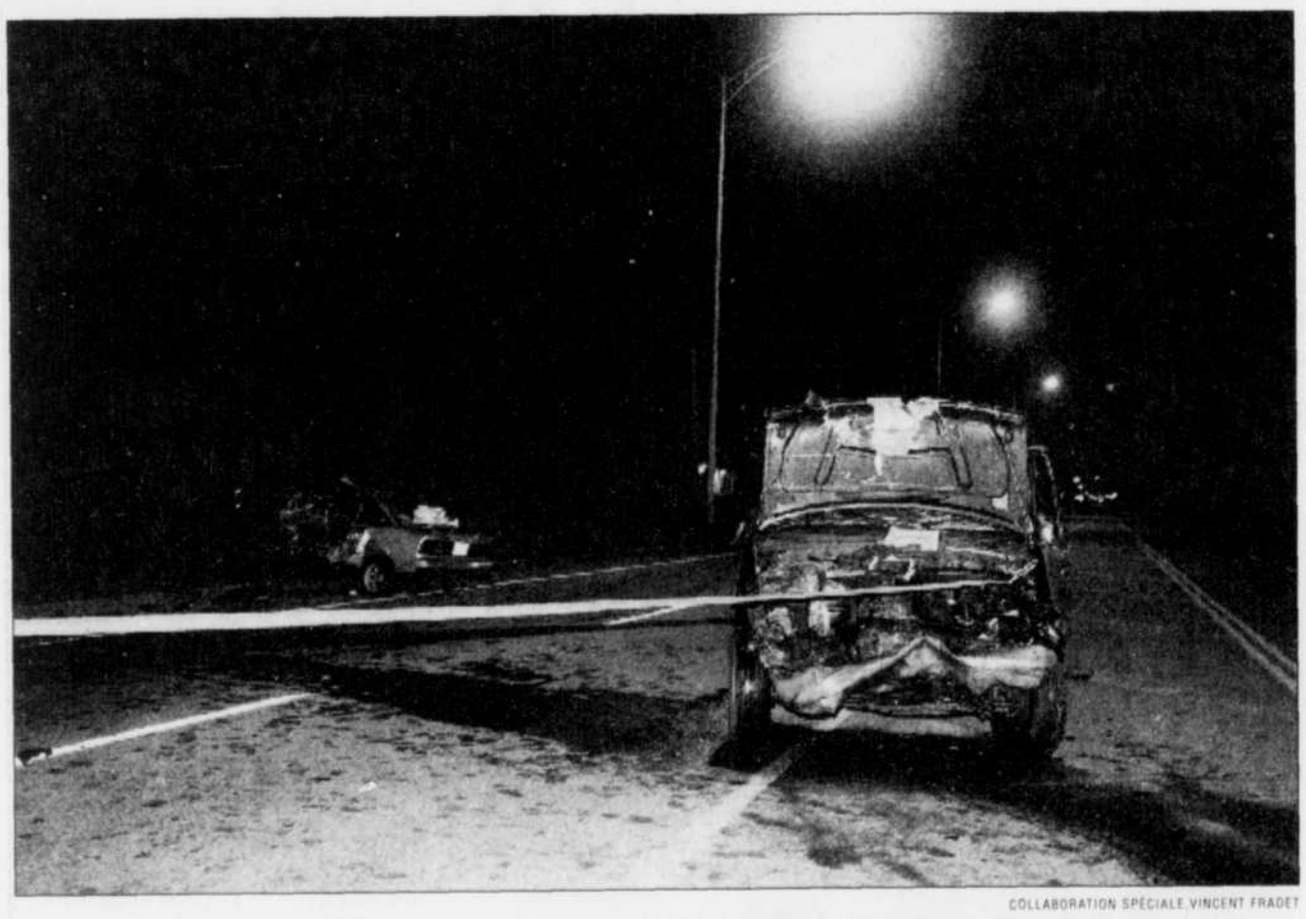

COLLABORATION SPÉCIALE VINCENT FRADET

Le boulevard Sainte-Anne a une fois de plus été le théâtre d'une collision frontale mortelle en fin de semaine.

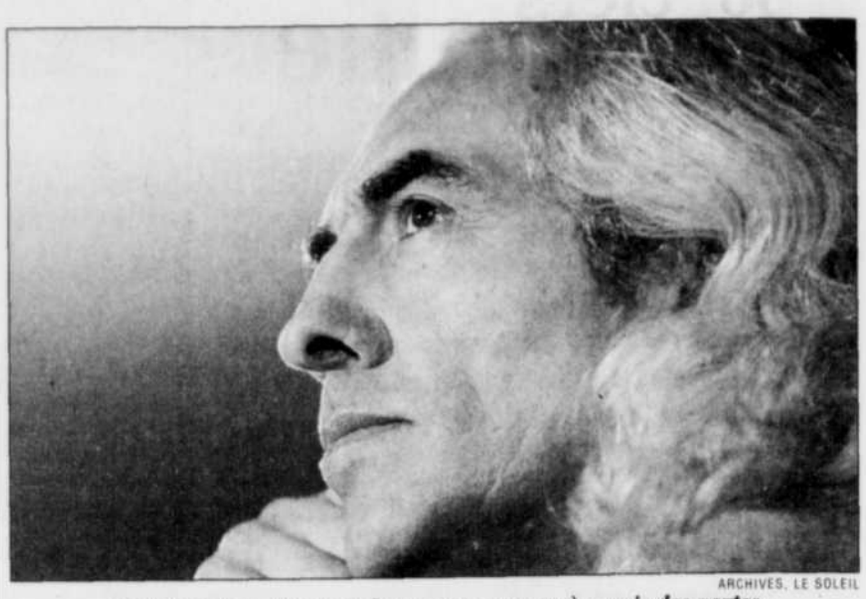

ARCHIVES, LE SOLEIL

Phil Fontaine: « Nous voulons nous engager à ouvrir des portes et à jeter des ponts. »

Déçu, mais pas froissé

Phil Fontaine n'est pas invité à la rencontre de Calgary

■ DARTMOUTH, N.-E. (PC) — Le nouveau chef de l'Assemblée des premières nations, Phil Fontaine, se dit peiné de n'avoir pas été invité à la rencontre des premiers ministres sur l'unité nationale, mais n'y voit pas une rebuffade.

« Nous aurions évidemment préféré participer aux discussions à Calgary, mais nous comprenons que les premiers ministres aient envie de se retrouver entre eux, a dit vendredi M. Fontaine, avant de participer à une réunion des chefs autochtones de la Nouvelle-Écosse. Mais nous entendons fermement être impliqués dans les discussions subséquentes. »

Plus tôt cette semaine, le premier ministre albertain, Ralph Klein, a souligné que la rencontre de Calgary n'était pas une étape du processus constitutionnel à laquelle pouvaient participer les autochtones.

Les premiers ministres provinciaux — à l'exception de Lucien Bouchard, du Québec — se réuniront les 14 et 15 septembre.

Élu le mois dernier, M. Fontaine se dit prêt à accorder le bénéfice du doute à M. Klein, pourvu que les premiers ministres ne ferment pas la porte aux Premières Nations.

Dans une lettre qu'il leur a adressée, il les a récemment prévenus que, sans l'apport des autochtones, toute discussion constitutionnelle est condamnée à l'échec, comme ce fut le cas pour l'Accord du lac Meech, en 1990.

Elijah Harper, député autochtone manitobain, est passé à l'histoire quand il a refusé d'appuyer l'entente à l'Assemblée législative. Son geste a permis aux autochtones de se faire entendre lors des discussions constitutionnelles qui ont suivi.

Les commentaires de Phil Fontaine se démarquent de ceux de son prédécesseur, Ovide Mercredi, dont l'intransigeance lui a coûté le respect des autres chefs et des premiers ministres.

Phil Fontaine, un ancien fonctionnaire du ministère des Affaires indiennes, s'est dépêché de rencontrer la ministre Jane Stewart quelques jours après avoir été élu à la tête de l'Assemblée des premières nations.

« Nous avons adopté une attitude à sens unique pendant six ans et nous nous sommes retrouvés devant des portes fermées, a dit M. Fontaine. Nous voulons donc nous engager à ouvrir des portes et jeter des ponts. »

EN BREF

LÉGER ET LÉGER

Le NON l'emporterait

L'option fédéraliste n'a jamais été aussi populaire au Québec depuis le référendum d'octobre 1995, selon ce que révèle un sondage Léger et Léger, effectué du 21 au 27 août, auprès d'un millier de personnes pour le compte du Journal de Montréal. Les Québécois voteraient NON à la souveraineté dans une proportion de 54,6%. Le OUI aurait recueilli 45,4%. En juin dernier, un sondage identique donnait 51% d'appuis au NON. Par ailleurs, si une élection générale avait eu lieu la semaine dernière, le Parti québécois aurait recueilli 46,5% des intentions de vote, contre 41,3% pour le Parti libéral, et 9,4% pour l'Action démocratique. D'autre part, au chapitre de la popularité des politiciens, Jean Charest devance Lucien Bouchard, à 58% contre 55%. Mario Dumont est troisième, à 54%. Daniel Johnson et Jean Chrétien obtiennent 36 et 35% respectivement. Le taux d'erreur est de plus ou moins trois%, 19 fois sur 20.(PC)

PUBLICITÉ SUR LE TABAC

Le gouvernement trouve des alliés

Le gouvernement fédéral ne sera pas seul lorsqu'il se présentera en cour pour livrer bataille à trois importantes compagnies de tabac, au sujet du contrôle de la publicité sur les cigarettes.La Société canadienne du cancer sera aussi de la partie. « Nous représenterons le secteur des soins de santé », dit Lyne Deschênes, porte-parole de l'organisme. La juge Danielle Grenier, de la Cour supérieure du Québec, a autorisé jeudi la société à faire entendre son point de vue devant le tribunal.(PC)

Pas assez seyant...

Plusieurs plaisanciers et pêcheurs sportifs ne portent pas de gilet de sauvetage parce qu'ils n'en aiment pas les couleurs, soutient la Croix-Rouge. Dans son rapport annuel sur les noyades, la Croix-Rouge canadienne indique que près de 40% de tous les décès par noyade au Canada étaient reliés à la navigation en 1995. Le rapport de la Croix-Rouge révèle que la plupart des navigateurs qui se sont noyés en 1995 ne portaient pas de gilet de sauvetage ou d'appareils de flottaison, ou l'avaient utilisé incorrectement. La basse température de l'eau et l'alcool sont aussi responsables de plusieurs noyades chez les plaisanciers et pêcheurs. (PC)

GRAVENHURST

Ils voteront par téléphone

Pour la première fois au Canada, des citoyens éliront leurs édiles municipaux par téléphone dans au moins une des villes ontariennes où se tiendra un scrutin en novembre. Les dirigeants de Gravenhurst, municipalité située au centre de l'Ontario, ont décidé la semaine dernière que les électeurs voteraient en plus grand nombre s'ils le faisaient par téléphone. En décembre dernier, le gouvernement de la province a adopté une loi permettant aux municipalités de voter par téléphone ou par correspondance.(PC)

EATON

Plan de redressement menacé

Les créanciers demandent 15 M$ de plus que ce qu'offre l'entreprise

TORONTO (PC) — Les propriétaires créanciers d'Eaton ont menacé de saborder le plan de redressement de l'entreprise s'ils n'obtiennent pas 15 millions $ de plus que ce qu'offre celle-ci, rapportait hier le *Financial Post*.

Une lettre adressée au président d'Eaton, George Kosich, dont le *Financial Post* a obtenu copie, dit que les propriétaires sont « tous conscients des conséquences probables d'une faillite d'Eaton et cherchent sincèrement à l'éviter.

« Une telle faillite serait extrêmement difficile pour toutes les parties intéressées », dit la lettre rédigée par Walter Stevensen, procureur d'un groupe de propriétaires mécontents. « Nous tenons cependant à un traitement équitable. »

Des sources proches des négociations ont déclaré vendredi au *Financial Post* que les propriétaires recherchent une formule qui permettrait de régler les réclamations concernant les baux tout en leur assurant environ 15 millions $ de plus que les 30 millions $ prévus dans le plan de redressement d'Eaton, présenté au tribunal le 15 août.

La lettre du groupe de propriétaires a été expédiée au lendemain de l'entente conclue entre Eaton et les racheteurs de dettes américains, qui détiennent pour 168 millions $ de dettes bancaires de la compagnie et la majorité de ses dettes commerciales, qui s'élèvent à 180 millions $.

Il a été impossible de rejoindre M. Stevenson pour obtenir ses commentaires sur le contenu de la lettre. Plusieurs propriétaires ont cependant déclaré au *Financial Post* que des membres de leur groupe étaient prêts à saborder le plan de redressement d'Eaton au moment de voter sur l'entente, le 8 septembre, s'ils n'obtiennent pas plus d'argent.

Pour que le plan de redressement soit adopté, 50% des membres de chaque catégorie de créanciers doivent y être favorables, et la valeur collective des réclamations doit représenter 75% des revendications totales dans cette catégorie.

CONGRÈS NATIONAL

Les policiers souhaitent le retour de la peine capitale

■ CHARLOTTETOWN (PC) — Les policiers canadiens exigent la peine capitale pour certains types de meurtres, de même qu'un resserrement des règles d'admissibilité à la libération conditionnelle pour tous les meurtriers.

« Ce qui déroute la population dans notre système judiciaire, c'est qu'il tient un discours et fait le contraire », a déclaré l'un des responsables de l'Association canadienne des policiers, Scott Newark, à l'occasion du congrès annuel de l'organisme.

L'association a adopté plusieurs résolutions cette semaine, dont plusieurs appelant un durcissement des lois pénales. Ainsi, les policiers réclament le rétablissement de la peine de mort pour les cas de meurtres commis dans des circonstances aggravantes.

La ministre de la Justice, Anne McLellan, a opposé une fin de non-recevoir à cette demande, rappelant que la peine de mort avait déjà fait l'objet de deux votes libres aux Communes. « Le gouvernement du Canada n'a pas l'intention de rétablir la peine de mort », a déclaré la ministre par voie de communiqué.

Ottawa n'a pas l'intention de rétablir la peine de mort, rétorque la ministre McLellan

Les policiers veulent que toute personne reconnue coupable de meurtre prémédité purge entre 20 et 25 ans de prison ferme avant d'être admissible à une libération conditionnelle.

La clause dite du « faible espoir » permet actuellement à certains meurtriers de faire une pareille demande après seulement 15 ans derrière les barreaux. C'est d'ailleurs cette clause qu'a invoquée le tueur d'enfants Clifford Olson lorsqu'il a tenté, sans succès, d'obtenir une libération conditionnelle la semaine dernière.

M. Newark a dit que les policiers ne s'opposaient pas au principe de la libération conditionnelle, mais qu'ils voulaient qu'elle soit appliquée plus rigoureusement.

Outre la création d'une banque nationale d'échantillons d'ADN prélevés auprès de criminels, l'association a demandé au gouvernement fédéral de restreindre l'usage du poivre de Cayenne aux seuls corps policiers et de criminaliser toute tentative de désarmer un agent de police.

Les chefs de police exigent aussi des peines plus sévères pour les conducteurs en état d'ébriété, soit une peine d'emprisonnement de 30 jours pour une seconde infraction et un minimum de quatre mois de prison pour toute infraction subséquente.

LE SOLEIL, PATRICE LAROCHE

Le tribunal d'appel a cassé une décision qui opposait l'animateur Louis Champagne et le cégep de Jonquière.

DIFFAMATION

Holà aux injonctions

Les médias ne pourront plus être baîllonnés avant de parler

■ MONTRÉAL (PC) — La cour d'appel a décidé jeudi de mettre le holà aux injonctions recherchées contre les médias pour empêcher d'avance la publication d'informations discutables.

On ne peut pas empêcher d'avance, par injonction, un média de publier « des propos diffamatoires » tant qu'on ignore ce qu'ils seront ou si, par exemple, ils sont fondés et d'intérêt public.

Unanime, le tribunal d'appel casse une décision de la cour supérieure de Chicoutimi qui avait imposé le baillon à l'animateur Louis Champagne de la station CKRS de Radio-Mutuel au Saguenay.

M. Champagne anime une tribune téléphonique quotidienne et il avait traité à maintes reprises du Cégep de Jonquière, de sa gestion et, entre autres employés, de son directeur général Jacques Vézina.

Les propos de l'animateur donnaient à penser, par exemple, que certains professeurs exigeaient des jeunes filles des faveurs sexuelles pour passer leurs examens.

Comme il s'agit d'une institution publique et financée par les deniers publics, on ne peut tenir, déclare la cour, que de tels accrocs à la réputation ne sont pas d'intérêt public, surtout si les faits allégués par M. Champagne sont fondés.

Or l'injonction accordée par la cour supérieure empêchait d'avance de « diffamer, ridiculiser et calomnier » quelque dirigeant ou employé du cégep.

C'est abusif, tranche la cour d'appel, qui rappelle qu'en pareil cas, on ne peut user de l'injonction préventive qu'avec retenue, quand la diffamation éventuelle est « évidente » et que la défense du diffamateur allégué n'a aucune chance de succès.

Comme aucune de ces conditions n'était remplie, conclut la cour, l'injonction heurtait la liberté fondamentale d'expression.

L'hôpital Montfort déserté

Le personnel a déjà commencé à chercher de l'emploi ailleurs

■ OTTAWA (PC) — Le personnel de l'hôpital Montfort a déjà commencé à s'effriter.

Deux infirmières de la salle d'urgence ont quitté cette semaine pour se joindre à l'équipe de l'Hôpital général d'Ottawa. Et de plus en plus d'employés commencent à regarder ailleurs pour poursuivre leur carrière avant que le bateau Montfort sombre.

On souhaite toujours une solution miracle du Comité S.O.S. Montfort, mais pour les employés de cet hôpital, la date « fatidique » approche à grands pas.

La Commission de restructuration des soins de santé de l'Ontario a donné l'ordre à la direction de l'hôpital Montfort de fermer sa salle d'urgence avant le 31 mars 1998 et de « transférer » la grande majorité de ses services au nouvel hôpital d'Ottawa (Hôpital général) avant le 31 mai 1998.

On souhaite une solution miracle; mais la date fatidique approche

À compter du 1er juin 1998, il ne restera plus qu'une clinique de soins externes à l'hôpital Montfort, ainsi que 51 lits pour soins psychiatriques et 15 lits pour l'obstétrique à faible risque.

Le Comité S.O.S. Montfort tiendra une conférence de presse jeudi prochain pour faire part de ses intentions. Ce comité a d'ailleurs convoqué tous les intervenants franco-ontariens, hier après-midi, pour faire le point sur le rapport de la Commission de restructuration et pour arriver à un consensus sur les mesures à prendre pour tenter, une dernière fois, de sauver l'hôpital Montfort.

Tout porte à croire que le Comité S.O.S. Montfort et la direction de l'hôpital porteront la cause devant la Cour suprême du Canada pour empêcher la fermeture du seul hôpital universitaire de langue française de l'Ontario.

La cause sera portée devant la Cour suprême du Canada

Mais si S.O.S. Montfort ne peut assurer la survie de l'hôpital tel qu'on le connaît, cette institution franco-ontarienne connaîtra un exode d'employés presque irremplaçables.

Chez les médecins de l'hôpital Montfort, on attend l'annonce du Comité S.O.S. Montfort avant de cogner aux portes des autres hôpitaux de la région.

« Nos médecins attendent que la direction de l'hôpital et S.O.S. Montfort se prononcent avant d'agir. Mais si on ne voit pas de solution, je crois que plusieurs médecins commenceront à demander des privilèges dans les autres hôpitaux », a dit le médecin en chef de l'hôpital Montfort, Dr John Joanisse.

« Montfort perdra tout son volet médical. Alors qu'est-ce que vous voulez qu'un médecin fasse ici à compter du 31 mai 1998 ?, a-t-il lancé. Il n'y aura rien à faire dans un hôpital sans médecine familiale et sans lits. Les patients vont aller ailleurs. »

Le Front Mirabel obtient l'appui de Landry

■ MONTRÉAL (PC) — Le Front Mirabel dit avoir obtenu du vice-premier ministre du Québec, Bernard Landry, qu'il sensibilise le premier ministre Lucien Bouchard à ses doléances sur l'avenir de l'aéroport Mirabel.

Quelques membres du groupe ont rencontré vendredi midi le ministre Landry et, selon eux, le ministre des Finances a accepté de faire part à M. Bouchard de leur demande en vue d'obtenir un moratoire sur le transfert des activités de mirabel à Dorval.

Ils avaient en fait décidé d'occuper le bureau du ministre, parce qu'ils avaient échoué dans leur tentative d'obtenir un rendez-vous depuis quelques jours.

Le Front Mirabel réclame l'arrêt de tous les travaux en cours à Dorval ainsi qu'un moratoire sur le transfert prévu des vols internationaux de Mirabel à Dorval, qui doit s'effectuer d'ici quelques semaines.

Le groupe veut que soient réalisées de nouvelles études d'impact avant d'aller de l'avant.

Le Front Mirabel craint de voir Montréal devenir « un satellite de Toronto » en matière de transport aéroportuaire. Il soutient qu'au-delà du sort de Mirabel, c'est « l'avenir du Québec qui est en jeu ».

« C'est notamment devant le refus de M. Landry de nous rencontrer que nous avons choisi ce moyen pour inciter un des grands responsables de l'économie du Québec à bien saisir l'importance d'une intervention imminente du gouvernement dans ce que nous jugeons être une catastrophe pour la grande région de Montréal, et pour le Québec, au profit de Toronto », a déclaré par voie de communiqué un porte-parole du Front Mirabel, Jules Théoret.

« N'oublions pas que l'aéroport de Mirabel compte parmi les 10 meilleurs aéroports au monde et qu'il en coûterait beaucoup moins pour compléter les installations aéroportuaires mirabelloises que ce que ADM s'apprête à dépenser pour le fond de cour que représente Dorval », a-t-il ajouté.

www.lesoleil.com

STCUQ
Société de transport de la Communauté urbaine de Québec

AVIS PUBLIC

Prenez avis que la Société de transport de la Communauté urbaine de Québec a adopté, à son assemblée du 27 août 1997, la résolution 97-107 ratifiant un ajustement effectué au tracé du circuit 279, pour la période de pointe de l'après-midi, le tout tel que détaillé au document 9708-5A. Cet ajustement est appliqué depuis le 16 août 1997.

Québec, le 31 août 1997

Julie Giguère, avocate
Conseillère juridique et secrétaire

349633

COLLEGE DE LIMOILOU

AVIS DE CONVOCATION

Assemblée générale des parents des élèves du Collège, à la cafétéria, du Campus de Québec, 1300, 8e Avenue, **le mardi 9 septembre 1997, à 18 h 30.**

Ordre du jour

1. Accueil, café et dessert;
2. Information de la Direction;
3. Assemblée générale de l'Association des parents des élèves;
4. **Élection de deux membres au Conseil d'administration du Collège.**

La Direction des affaires corporatives et des communications,

Tél. : 647-6600, poste 702 ou 850

CENTRE LOUIS-JOLLIET

Formation continue

Cours en informatique
- Initiation au micro-ordinateur
- Windows 95, Windows 3.1
- Word
- WordPerfect
- Internet

Cours de conversation anglaise

Coût : 100 $ (30 heures)
Pour inscription et information contactez Lyse Petroziello au 525-8230, poste 240

Horaire des cours : deux soirs par semaine
Début des cours : 15 septembre 1997

CECQ

349512

INST'ANGLAIS
... le cours qui se distingue!

SESSION DÉBUTANT LE 15 SEPTEMBRE

Conversation anglaise
Vocabulaire
Grammaire

Privés, semi-privés ou petits groupes

Crédit à la formation S.Q.D.M. (03F051700-1)

3 succursales pour mieux vous servir:
• Place Laurier • Carrefour Chauveau
• Carrefour de la Capitale

652-1561 / 872-4755
Aussi disponible: **service de traduction**

Stationnement gratuit

349860

loto-québec *résultats*

Banco — Tirage du 30/08/97
01 04 08 14 16
18 26 27 36 39
43 46 50 51 54
55 61 62 68 69

La Quotidienne — Tirage du 30/08/97
3 4
543 3826

Extra vendredi — Tirage du 29/08/97
NUMÉRO: 216895

Extra samedi — Tirage du 30/08/97
NUMÉRO: 425732

Select — Tirage du 30/08/97
12 15 20 23 36 37
Numéro complémentaire: 21
MISE-TÔT 02 27 28 33
GAGNANTS 35 LOTS 1 428,50 $

GAGNANTS		LOTS
6/6	0	1 000 000,00$
5/6+	0	12 950,10$
5/6	7	3 083,30$
4/6	643	62,60$
3/6	11 419	5 $

Ventes totales: 522 887,00 $
Gros lot à chaque tirage: 1 000 000 $

Super 7 — Tirage du 29/08/97
01 04 05 11 13
16 46
Numéro complémentaire: 44

GAGNANTS		LOTS
7/7	0	13 000 000,00 $
6/7+	2	153 115,70 $
6/7	102	2 627,00 $
5/7	6 763	141,50 $
4/7	142 322	10 $
3/7+	131 408	10 $
3/7	1 185 476	partic. gratuite

Ventes totales: 16 960 270,00 $
Prochain gros lot (approx.): 14 500 000,00$

TVA, le réseau des tirages de Loto-Québec

Les modalités d'encaissement des billets gagnants paraissent au verso des billets.
En cas de disparité entre cette liste et la liste officielle, cette dernière a priorité.

APPRENDRE POUR LE PLAISIR...

Proposées par l'Université du Troisième Âge de Québec (UTAQ)

SOIRÉES CULTURELLES POUR TOUS

Cours de culture et cours pratiques
•
Pas d'examen, peu ou pas de travaux
•
Aucun préalable
•
Musique, dessin, peinture, histoire, généalogie, histoire de l'art, gestion financière personnelle, planification de la retraite, astronomie, informatique,...

Début : semaine du 15 septembre 1997

Renseignements :
656-3202

FORMATION CONTINUE
UNIVERSITÉ LAVAL

DIRECTION GÉNÉRALE
DE LA FORMATION CONTINUE
Pavillon Louis-Jacques-Casault (4731)
Université Laval (Québec) G1K 7P4
Téléphone : (418) 656-3202
ou 1 800 561-0478
Télécopieur : (418) 656-5538
Adresse électronique : dgfc@dgfc.ulaval.ca

LE SAVOIR DU MONDE PASSE PAR ICI
www.ulaval.ca

LE MONDE

DIANA

La fin d'un conte de fées

ARCHIVES LE SOLEIL

Populaire au point d'éclipser Charles lors de leurs déplacements officiels, Diana, ses tenues, son sourire et sa coupe de cheveux en avaient fait la coqueluche des médias

ARCHIVES LE SOLEIL

Le mariage du siècle.

AP

Une image prise à Londres, en juin.

ARCHIVES LE SOLEIL

La princesse et sa famille, en des jours plus heureux.

Dodi al-Fayed, son nouveau compagnon, mort lui aussi.

Quelques jours avant sa mort, la princesse se disait traquée par les paparazzi

LONDRES (AFP) — L'accident de voiture dans lequel Diana a été tuée met un terme brutal à l'idylle de l'été d'une princesse traquée nuit et jour par les paparazzi, un an après son divorce d'avec Charles.

Quelques jours avant la course-poursuite fatale avec des photographes lancés à ses trousses, Lady Diana avait dénoncé dans une interview « la férocité » de cette presse qui guettait ses moindres faux-pas, et s'employait à voler le moindre de ses moments privée.

Dans une interview au *Monde*, elle s'était employée à projeter d'elle l'image d'une jeune femme simple, « proche des gens » selon ses mots, et au grand coeur. Comme en témoignaient ses multiples croisades humanitaires dont celle contre les mines anti-personnel, qui l'a menée en Angola et en Bosnie.

C'est cependant cette même presse qui a flirté pendant 20 ans avec la jeune fille, timide fleur de l'aristocratie anglaise, fille du huitième comte Spencer. Elle qui l'a catapultée à la une des médias du monde entier lors de ses fiançailles à l'âge de 19 ans avec le prince Charles, de 12 ans son aîné.

Grâce à elle, ils furent des dizaines de millions de téléspectateurs, de par le monde, à suivre en direct « le conte de fée » que représentait leur mariage le 29 juillet 1981.

Et tout autant de lecteurs à suivre pas à pas les 15 années de mariage orageux.

Populaire au point d'éclipser Charles lors de leurs déplacements officiels, Diana, ses tenues, son sourire, sa coupe de cheveux devenue la coqueluche des médias, ne supportait pas la vie de couple au côté d'un mari toujours épris de Camilla Parker-Bowles, une « amie de longue date » qu'il connaissait avant même son mariage.

Au sourire éclatant et aux robes de rêves lors des bals les plus en vue, allait succéder la dépression après la naissance de ses deux fils, Harry et William, la boulimie, les tentatives de suicides, les crises de larmes.

L'histoire d'amour avec les sujets britanniques atteignait son niveau le plus bas lors de la confession télévisée de ses malheurs de princesse en 1995, et la révélation de sa liaison adultère quatre années durant avec le capitaine de cavalerie James Hewitt.

Diana, désormais, était accusée de contribuer à ternir l'image de la royauté.

Dépouillée de son titre d'Altesse, elle devait cependant entamer au lendemain de son divorce en août 1994 une nouvelle vie de femme libre de 35 ans, grandement facilitée par le pactole de quelque 15 millions de livres (23 millions de dollars) reçu lors de son divorce, en sus des somptueux appartements du palais de Kensington. Parallèlement, elle s'engageait dans une carrière d'ambassadrice des grandes causes, en mettant à profit son statut, sa popularité.

Sa liaison avec le richissime producteur et play-boy égyptien Dodi al-Fayed, mitraillée tout au long de l'été par les paparazzi, avait ravivé la controverse.

EN BREF

La reine et Charles « choqués et anéantis »

La reine d'Angleterre et le prince Charles ont fait savoir dans un communiqué, diffusé en fin de soirée, hier, qu'ils étaient « profondément choqués et anéantis » par le décès de Lady Diana, moins d'une heure après l'annonce de sa mort. La BBC, en faisant état du communiqué, a présenté à l'écran l'Union-Jack en berne, tandis qu'était interprété l'hymne national. (AFP)

AP

Une photo célèbre, datant de 1981.

Morte après plusieurs heures d'opération

Lady Di est morte à 4 h, heure de Paris, après que les médecins du service de réanimation de l'hôpital de la Salpétrière à Paris eurent tenté des massages cardiaques pendant deux heures. Les professeurs Philippe Pavi et Bruno Riou ont, dès l'arrivée de la princesse après son accident, procédé à une trachéotomie. Grâce à cette opération il se sont rendus compte qu'une artère pulmonaire avait éclaté. Cette plaie a été réduite, ont-ils expliqué à la presse. Mais malgré cela un arrêt cardiaque s'est produit et en dépit de deux heures d'efforts, la princesse n'a pu être réanimée. (AFP)

Photographe roué de coups

Cinq photographes qui poursuivaient la voiture de Lady Di ont été interpellés par la police et l'un d'entre eux a été roué de coups par des témoins de l'accident qui a causé la mort de Lady Di. Deux motos et un scooter ont été saisis par la police. (AFP)

Bill Clinton attristé : « Nous l'aimions »

Le président Bill Clinton s'est dit « profondément attristé » par la mort de la princesse Diana. « Hillary et moi-même la connaissions », a-t-il déclaré dans un très bref communiqué. « Nous l'aimions. Nous sommes profondément attristés par cet événement tragique. Nos pensées et nos prières sont avec sa famille, ses amis et ses enfants », conclut le communiqué. (AFP)

QUI ÉTAIT DODI AL-FAYED ?

Un «latin-lover» propulsé à la une des médias

La richissime famille égyptienne était traitée en paria par les Britanniques

■ LONDRES (AFP) — Avec son allure de «latin-lover», promenant ses conquêtes sur des yachts et dans des palaces de rêve, le producteur Dodi al-Fayed, mort hier aux côtés de Diana, était le représentant d'une richissime famille égyptienne traitée en paria par l'establishment britannique.

REUTER

Dodi s'était trouvé propulsé à 42 ans à la une des médias du monde entier à la faveur de son idylle avec la femme la plus photographiée au monde.

Caricature du fils de milliardaire, Dodi s'était trouvé propulsé à 42 ans à la une des médias du monde entier à la faveur de son idylle avec la femme la plus photographiée au monde.

La presse à scandales s'est arrachée deux mois durant les témoignages et photographies de sa vie amoureuse tourmentée, traversée d'actrices et de mannequins dont débordait son carnet d'adresses.

À telle enseigne que les journaux à scandale ont tôt fait d'établir le parallèle entre cette liaison à scandale entre l'ancienne épouse du prince de Galles et une fortune d'origine méditerranéenne, et celle de Jackie Kennedy et de l'armateur grec Aristote Onassis.

On lui a prêté des liaisons avec Brooke Shields et Koo Stark

On lui a prêté des relations amoureuses réelles ou supposées, avec Brooke Shields et Koo Stark notamment. Dodi toutefois ne s'était marié qu'une fois, et pour huit mois seulement, avec le mannequin Suzanne Gregard, en 1987.

Juste avant son idylle avec Diana, il était lié à un autre top-modèle californien, Kelly Fischer. Cette dernière avait contribué au scandale en engageant contre lui à grand fracas des poursuites en justice, exigeant 500 000 $ de dommages et intérêts pour «rupture de contrat».

Installé à Los Angeles, où il possèdait une villa en bord de mer, Dodi al-Fayed dirigeait la société de production Allied Star, qui s'enorgueillissait notamment d'avoir produit les «Chariots de Feu», en association avec son père Mohamed al-Fayed, propriétaire du grand magasin londonien Harrods et de l'hôtel Ritz à Paris.

Fils unique du bref mariage entre 1954 et 58 du riche égyptien avec Samira Kashoggi, soeur du milliardaire et marchand d'armes saoudien Adnan Kashoggi, Dodi mènait grand train, non sans accroc avec ses débiteurs et même le fisc américain, à en croire la presse britannique.

À la différence de son père, Dodi, qui possèdait un appartement sur Park Lane, à Londres, paraissait jusqu'à cet été s'intéresser peu à la Grande-Bretagne, n'y passant que quelques mois par an.

C'est à Londres qu'est basé l'empire familial, géré par Mohamed al-Fayed et son frère Ali, qui ont tout tenté —d'oeuvres charitables en services auprès de leurs amis du Golfe — pour devenir britanniques à part entière. Mais à deux reprises, en 1995 et 1996, la citoyenneté britannique leur a été refusée, sans explication officielle. «Il pensent que je suis un métèque», avait protesté Mohamed al-Fayed, soulignant avoir contribué pour des millions de livres aux impôts du royaume et employé des milliers de Britanniques.

LES ANNONCES CLASSÉES

686-3311

INDEX DES RUBRIQUES

immeubles 098 à 349
Visites libres ...098

À VENDRE
Maisons seules ...100 à 149
Condominiums ...105
Maisons à revenus ...150 à 199
Autres propriétés ...200 à 229
Chalets ...200
Propriétés commerciales et industrielles ...230 à 249
Commerces ...234
Services immobiliers ...245

À LOUER
Autres propriétés ...200 à 229
Chalets ...200
Propriétés commerciales et industrielles ...230 à 249
Commerces ...234
Logements ...250 à 299
Condominiums ...255
Maisons ...282
Chambres ...300 à 349

amélioration et entretien des propriétés 370 à 388
Aménagement terrain ...370
Chauffage / climatisation / ventilation ...372
Décoration intérieure ...374
Déneigement ...376
Entretien / réparation ...378
Extermination ...380
Matériaux ...382
Systèmes d'alarme ...386
Traitement d'eau ...388

marchandises et services 390 à 459
Accessoires de parterre ...395
Alimentation/aliments naturels ...397
Ameublement/appareils ménagers ...399
Animaux ...400
Antiquités ...403
Artisanat ...407
Assurances ...409
Bois de chauffage ...410
Cabanons ...411
Cellulaires ...412
Coin du bébé ...413
Cours ...415
Covoiturage ...416
Croissance personnelle ...417
Déménagement / transport ...418
Échanges téléphoniques et autres ...419
Équipement de bureau, commerce et restaurant ...420
Entreposage divers ...421
Génératrices ...423
Machines à coudre ...425
Marchandises diverses ...427
Marchandises en gros ...428
Marchés aux puces ...429
Mariages / réceptions ...430
Médecines alternatives ...432
Noël ...433
Ordinateurs/Internet ...440
Outillage ...442
Piscines ...443
Photographie ...444
Rembourrage ...445
Santé-esthétique ...447
Souffleuses-tondeuses ...448
Systèmes de son-télévision ...449
Tableaux-encadrements ...450
Tapis-carrelages ...452
Traiteurs ...453
Transport demandé ...454
Ventes de garage ...456
Vêtements ...457
Vidéos ...458
RECHERCHÉ/ÉCHANGE: ...459

loisirs 460 à 479
Articles de sport/conditionnement physique ...461
Bicyclettes ...463
Camping ...465
Chasse/pêche ...467
Collectionneur ...468
Jeux / jouets ...472
Livres / timbres / monnaie ...474
Musique ...475
Planches à voile ...476
Vacances-voyages ...477
RECHERCHÉ: ...479

emplois 480 à 489
Offres d'emplois ...481
Placement étudiant ...483
Service à l'emploi ...485
Services domestiques et garderie ...486
Services spécialisés ...487
Emploi recherché : ...489

finance 490 à 497
Argent à prêter ...491
Occasions d'affaires ...493
Prêts hypothécaires ...495
RECHERCHÉ : ...497

véhicules 500 à 569
Autobus ...503
Autos à vendre ...505
Autos à louer ...515
4 x 4 ...522
Avions ...523
Camions à vendre ...525
Camions à louer ...530
Équipement de ferme ...537
Garages à vendre ...550
Garages / stationnement à louer / entreposage ...555
Machinerie ...563
Pièces/accessoires/ remorques ...565
Réparations/entretien/ dépannage ...567
RECHERCHÉ /ÉCHANGE: ...569

véhicules récréatifs 580 à 592
Motoneiges ...580
Motocyclettes ...583
Roulottes / tentes-roulottes / motorisées ...587
Véhicules tout-terrain ...589
Yachts et bateaux ...590
RECHERCHÉ/ÉCHANGE: ...592

avis 600 à 627
Activités diverses ...603
Agences de rencontre ...607
Avis de naissance ...611
Avis divers et légaux ...615
Bénévolat ...616
Billets ...617
Carnet mondain ...618
Clubs sociaux ...619
Encans/ventes ...621
Messages personnels ...623
Perdu/trouvé ...625
Ésotérisme ...626
Souhaits ...627

décès et avis divers 705 à 765
Avis de décès ...705
Remerciements ...720
Services anniversaires ...725
Faveurs obtenues ...740
Monuments ...765

686-3311

C'est facile de placer votre annonce classée!

Télécopieur: 686-3322
Interurbain gratuit: 1-800-463-2116

• SUR PLACE OU PAR LA POSTE

Au quotidien LE SOLEIL
925, chemin St-Louis
C.P. 1547, succursale Terminus,
(Québec) G1K 7J6

Bureau ouvert du lundi au jeudi, de 8 h 30 à 17 h; vendredi jusqu'à 16 h 30.

• DÉLAIS REQUIS DE PARUTION

Annonces classées ordinaires:
avant 17 h 30 du lundi au jeudi; avant 13 h le vendredi pour publication du samedi.

• Annonces classées grands formats:
avant 16 h (deux jours ouvrables avant la date de publication). Ajouter une journée de plus si une épreuve est nécessaire.

• Corrections, annulations:
une journée (ouvrable) avant publication.

Annonce incomplète? DÈS LA PREMIÈRE JOURNÉE, veuillez lire attentivement votre annonce. En cas d'erreur, il faut nous aviser le plus tôt possible, car notre responsabilité se limite à la première parution. Nous ne sommes responsables que du montant facturé pour la période précitée.

LE SOLEIL se réserve le droit d'accepter, de refuser ou d'annuler la publication de toute annonce pour toute raison jugée valable par la direction.

---

immeubles 098 à 349

99 Visites libres

AUCUN comptant, 1er versement juil. 98 RACHAT DE BAIL 624-4444

à vendre maisons seules 100 à 149

100 Ancienne-Lorette

A 69 500$, jumelé libre, 3 chambres au rez-de-chassée, lattes, thermopompe. Faites offre. Monique C. Rioux Courtier immobilier 877-8961

ANCIENNE-LORETTE, résidentiel, jumelé, 1 étage à vendre, libre sept. 64 500$ 658-2613, 682-5550

AUBAINE bungalow avec garage, à vous pour 70 000$, comptant 2500$, 1er arrivé... 872-6180.

JUMELE 9 ans, 3 chambres, bien situé, 77 500$, 877-8589

MAGNIFIQUE maison, endroit paisible, 9 pièces, foyer, 2 salles bains, planchers bois, patio, cabanon, bel aménagement paysager, interbloc, accès facile aux boulevards, 872-1636

101 Beauport

A Beauport, bungalow très propre, près tout, secteur tranquille, grand terrain, appelez vite: Lucille Paré 622-7537. Agent immobilier affilié inter Québec

A PRIX REDUIT, maison neuve, 3 chambres, bien éclairée, près école primaire, 79 000$ nég. 828-1551

A moins de 74 500$, 2 logis 5½, terrain adjacent gratuit, 667-2761

BEAUPORT, 15 000 p.c., petite maison neuve, bornée par lac, tous services 67 000$, 660-9148 soir

CAUSE TRANSFERT: vue sur la ville, maison chaleureuse, planchers bois et céramique, sur grand terrain boisé, et intime, secteur recherché; 6 6 7 - 4 6 7 3

JUMELÉ, 2 grandes chambres, aires ouvertes, terrain paysagé, cabanon, près école, beaucoup inclus, 666-0299

URGENT! victorienne ancestrale, vue fleuve et I.O. grand terrain; 666-1248.

102 Cap-Rouge / St-Augustin

A Cap-Rouge, bord du fleuve, bungalow moderne, 12 ans, 2 chambres, paysager, 4 stationnements, possession immédiate, du proprio, 658-9120

A St-Augustin, du propriétaire, plan d'architecte, audacieuse mais sage unicité, paysagement idoine, 4678-H des Bosquets, 871-7128

A ST-AUGUSTIN, cottage 3 chambres, sous-sol fini, piscine, secteur agréable, $ sous évaluation, 108 500$ 878-1566

BUNGALOW 3 chambres secteur tranquille foyer. Près services. **TRANSFERT! 94 900$ TOM O'GRADY, La Capitale Sélect courtier immobilier 627-3333**

1 1/2 ETAGE, ST-Augustin, 4 chambres, salon, salle manger, cuisine refaite, sous-sol fini, entrée asphaltée, 878-3102

FLEUVE vue et accès, Cap-Rouge, site magnifique, toit cathédrale, garage, thermopompe, excellent prix, courtiers s'abstenir, 651-2103

LAC St-Augustin Nord, coquette maison 3 chambres, garage fonctionnel, terrain 5000'ca, bien située, 872-3141

ST-AUGUSTIN, maison rénovée, terrain paysager, piscine creusée et chauffée, beaucoup d'extra, 99 000 $, 878-1594

ST-AUGUSTIN, Les Bocages, jumelé 3/4 chambres, superbe vue sur Laurentides, 99 500$ 877-2682

VUE fleuve, idéal famille recomposée, garder parents ou revenu. 258 000$, 1236 Petitclerc, 653-7001

104 Charlesbourg

A ACHETER
MOINS CHER QU'UN LOYER
ACCEPTONS ÉCHANGE
AUCUN COMPTANT, 624-4444

A 839-0100 (sortie Geo.-Muir), cottage 3 chambres, 2 salles bains, verrière, bois franc céramique, grand terrain boisé. Location-achat

A 8200 Place Colombelle (Trudelle), piscine creusée, 28x46, 2 étages finis, très propre. Faut voir! 627-1488

A 3672, des Mélèzes, 3 chambres, sous-sol fini, 76 500$, 829-3390.

BUNGALOW, 3 chambres à l'étage, plancher bois, terrain aménagé, piscine, prix à discuter. 626-5771.

DU proprio moderne, propre, 2 chambres, sous-sol fini 78 000$ nég 849-0165

12 000$ en bas évaluation; cottage anglais 1992, 3 chambres, 2 salles bains cause départ 99 900$, 627-3433

7510, FANEUIL, 4 chambres, thermopompe, sous-sol fini, piscine, terrain aménagé, évaluation 104 000$, prix 94 000$, transfert. 627-0215 ou 418-668-4019

MAISON de ville (bout), près Zoo, 20x32, évaluation 69 500$, offre raisonnable demandée. Agents s'abstenir. 841-2439.

SUPERBE JUMELÉ COTTAGE à l'état neuf, 3 chambres dans différents secteurs
Raynald Nolin, Re/Max Capitale courtier immobilier 627-3120

105 Condominiums

A 654-2803, 2 condos: 2 chambres, Ste-Foy, Picardie, à pied Place Laurier, université Laval et Hôtel de Ville. Mont Ste-Anne, Le Plateau, meublés neufs, foyer, piscine. Prix pour les 2: 130 000$, ensemble ou séparément.

A vendre sans intermédiaire, François-de—Laval, superbe condo, 2 chambres, 4eme étage, balcon intime, dans environnement boisé, tous services à 2 pas, 120 000 $, 659-6568

A Vanier: magnifique condo sur 2 niveaux, décoration professionnelle, 3 chambres, piscine ext., vue splendide; Raynald Nolin, Re/Max Capitale courtier immobilier 627-3120

A GRANDE-ALLÉE luxueux, 1315' ca., tourbillon, insonorisé, climatisé, marbre, parking int., 2 balcons, verrière, ascenseur, agents s'abstenir, 640-0785

A 922 RUE CARTIER, Montcalm, propre, libre imm., planchers bois franc, 5½, chauffage indépendant, stationnement, 640-0770

A ST-ROMUALD 2.5 km des ponts, 8½ 2 niveaux, entrée privée, 2 stationnements, 85 000$., 834-2919.

A voir, beau 4 ½ , Ste-Foy, près services, très propre, 4e, ascenseur, piscine, 69 000$ nég. 659-3602

A 600, Rue Alain, # 604, Ste-Foy (près Campanile) 5½, garage, 100 000$.
819-758-5744, 819-357-8163

A 839-2020, CHARNY, superbe, 1,220 p.c., super insonorisé, ascenseur. LOCATION-ACHAT.

A 624-6653, "Terrasses Lebourgneuf", condo 3½ paisible, tourbillon, piscine, près des services.

A VENDRE SUR PLANS
René-Lévesque, moins de 500$/mois, avec comptant de 3500$, 688-1551.

A SILLERY Très luxueux condo 1653'c
VUE FLEUVE: 683-4000

À louer ou vendre, près Halles Ste-Foy spacieux 4½, garage, libre, 626-8124

ACCEPTONS ECHANGE
AUCUN COMPTANT. Moins cher qu'un loyer. AUBAINE
Reprise de bail, 624-4444

AU MONCTON I
2 pas des Plaines, rez-chaussée, 2 chambres, 1100'ca., 1½ salle de bains, DIRECT PROPRIO, 682-3628

AUBAINE! Ste-Foy "Le Châtelet", 2 chambres, verrière, 2 balcons, parking int., rez-chaussée, libre, Nord-Vert courtier immobilier 848-6673

BEAU 4½, Lebourgneuf, bain podium, douche coin, cuisine laboratoire, tennis, piscine ext. parking int., 623-5333

CHARLESBOURG 4½ directement propriétaire, rénové, piscine 628-1578

CONDO MAISON
Style victorien, finition de luxe (portes françaises et boiseries), neuf (2 ans), très spacieux, très éclairé, situé dans un décor enchanteur à Ste-Foy

Caractéristiques principales:

Maison sur 2 niveaux, 2 700 pi. ca., foyer, salle à manger séparée, grand salon donnant sur jardin, 3 chambres, 2 grandes salles de bains luxueuses, immense salle familiale, plancher de bois franc de qualité supérieure. Entrée séparée pour enfants, beaucoup de rangement, système d'alarme, insonorisation à toute épreuve, garage chauffé plus un stationnement extérieur, services à proximité.

Prix demandé:
184 500$
Raison de la vente: transfert
Pour rendez-vous et inf.: (418) 657-3420.

GRAND 3 ½ Lebourgneuf, 853 pi. ca., air climatisé, salle conditionnement physique, piscine ext., 623-5333.

JARDINS MÉRICI: exceptionnel, 1000 p.c., vue imprenable, entièrement climatisé, vitraux, courtier s'abstenir.
418-681-6844

JARDINS DE VILLERS
Phase IV, 4½ impeccable, ascenseur, garage, piscine, 119 000$, 657-4537

JARDINS MÉRICI
3½ Vue fleuve, balcon, 847-4090

- MONCTON, Québec 4½ , 144 500 $
- FRANCE-Prime, Ste-Foy 4½, 60 000$
- FRANCE-Prime, Ste-Foy 3½ 48 000$

Possession imm. Guy Latulippe 656-9705, Castel Pro courtier, 570-0690

MONTCALM
Casot, près Cartier, magnifique 3 chambres, chaleureux, ensoleillé, rénové, bois franc, terrasse privée, stationnement inclus, co-propriété indivise, du proprio, 683-7440, 569-9428.

POINTE STE-FOY, 4 ½ luxueux, 8e, vue magnifique, piscine, 651-3847

PROPRIO POUR 300 $ PAR MOIS...
Hyp. taxes, frais communs inclus! Studio 400'.c., piscine, salles d'exercices, commune, Charlesbourg, 527-5132

QUARTIER DE L'ACADÉMIE
Magnifique 2 chambres à coucher, vue imprenable sur marina, stationnement int. décoration supérieure, beaucoup d'extras. 694-9211

RENAISSANCE I, luxueux 5½ neuf, garage, piscine, 136 000$, 658-1353.

ST-ROMUALD, condos neufs, avec tourelles, pour propriétaire occupant 5½, 6½ ou 7½ pièces avec logement loué de 4½, 839-6038.

STE-FOY, nouveau mandat 4½ ensoleillé, dernier étage, bon voisinage. Laflamme courtier agréé 652-1000

STE-FOY, grand 3½ dernier étage, ensoleillé, meublé ou non, 659-5623

TERRASSES LEBOURGNEUF, studio, entrée lav., séch., piscine int., à vendre ou à louer. 624-3305

106 Côte de Beaupré / Île d'Orléans

BORD DE L'EAU, Boischâtel, 103, des Emeraudes, site exceptionnel en pleine nature, 185 000$. 822-3240

Les Immeubles Charlevoix Courtier inc. courtier immobilier

ILE d'Orléans, Ste-Pétronille, site unique, résidence 2 étages, grand terrain, vue fleuve, Québec. Les Immeubles Charlevoix inc. courtier immobilier, J. Simard (418) 435-6221

MAISON ANCESTRALE, début Château-Richer, site exceptionnel, grand terrain, ruisseau, etc. Faut voir! Soir 824-4458.

ST-LAURENT I.O., ancestrale historique, rénovée, 137 500$, 828-1017

107 Duberger / Les Saules

LES SAULES, jolie maison 3 étages finis, très propre, bois franc, 4 chambres, idéal famille, près services, 90 000$: 877-1518

110 Loretteville / Neufchâtel

A 59 900 $
NEUFCHÂTEL, bungalow 3 chambres, rénovations majeures effectuées, 96-97, vue magnifique sur aéroport et Québec, près services, Super aubaine **Yvan Paré Century 21 Formule courtier immobilier, 842-7721**

A MONTCHATEL
4 Chambres, moderne, très clair, coin verrière, garage, rue sans issue, idéal professionnel.
Yvan Paré 842-7721, 845-1144

LORETTEVILLE, 18 du Grand-Pré, bungalow, du proprio, 83 000 $ négociable, 845-6199.

111 Montcalm

JOLIE maison de ville récente, avec espaces verts, garage individuel, 459 des Franciscains, 119 000$. 681-2520

MAISON de ville neuve, à vendre ou échanger pour plus petite ou condo, à Montréal ou Québec, nombreux avantages, (514)842-8510, 529-5443.

112 Rive-Sud

A ST-JEAN CHRYSOSTÔME, maison de ville 2 chambres, grand terrain, pas voisin arrière. Frais peint. PRIX RÉVISÉ. 839-3922.

A ST-VALLIER, au 350 de la Fabrique, maison moderne, 26X40, aires ouvertes, terrain paysager, patio et vue sur fleuve, 79 000$ 884-3892

A BERNIERES, rénovée, fenêtres neuves, abri-auto, stationnements (5), revenus Libre. Prix réduit 527-9691

A ST-ROMUALD, vue bassin Chaudière, piscine creusée, **cottage solaire. La nature en ville!** 225 000$. 839-5154

A St-Rédempteur: 69, 29e Rue; jumelé neuf, 69 300$; 836-4495, 831-0736

A Lévis: plain-pied, 6½, sous-sol fini, grand terrain, belle vue, 838-1347

ATTENTION BRICOLEURS
DERNIER CHANCE /
DIRECT PROPRIO
OPPORTUNITE UNIQUE
Evaluée à ← 99 750$ pour 73 750$
ST-LAMBERT DE LEVIS
Maison d'un an
Revêtement ext. à compléter
Finition int complétée à 80%
Habitable imm. Terrain 80 000pc
10 pièces dont 5 chambres
Garage double
INFO: GILLES : 418-660-5049

AU BORD DU FLEUVE
Pour les amants de la nature et du soleil couchant, amateurs d'oiseaux, canot/kayak, planche à voile.
Au bord de l'eau, accès direct fleuve, maison de ville 1985, moderne, très éclairée, pièces spacieuses, architecture intérieure articulée, repeint 1996, nouvelle fenestration PVC panoramique coté fleuve, vue superbe, indescriptible.
Faut voir! Site enchanteur et paisible, voisinage de qualité, piscine creusée.
Domaine Les Riverains, Lévis, 8 km des ponts. Propriétaire: 834-0910

LÉVIS, moderne, aires ouvertes, 4 chambres, terrain paysagé, entrée agrégat, 159 500$, 833-3736.

LEVIS unifamiliale, aire ouverte planchers chêne, calme, pas voisin arrière près services 835-4031

MAISON ANCESTRALE, solide, près services, terrain 100 000pc, paysager, bâtiment, bordure rue ST-Joseph à Lévis-Lazon 833-0899

MAISON à vendre ou à louer, Charny, 2 étages, impeccable, 4 faces en brique, entrée interbloc, grand patio, pergola, terrassement fini, 871-5693

PINTENDRE, 5 chambres, près école,prix d'évaluation, 837-0450.

ST-Apollinaire, bois franc, sous-sol fini alarme, échangeur d'air terrain paysager, piscine, à voir 65 000$ 881-2884

ST-NICOLAS, maison moderne, 2 étages, secteur très tranquille, 89 000$, 831-4377.

ST-ROMUALD, rue Les Hauts Bois, jumelé, entrée split, belles grandes pièces, 3 chambres, 2 salles de bains, patio clôturé avec cabanon, revenu possible, prix nég. 839-9693

ST-ROMUALD, bord du fleuve, cottage anglais 1945, grand terrain, vue panoramique, 139 000$. 839-0838

STJEAN: neuve, près de tout et école, tourelle, bois franc, 91 500$ 834-2761

SUPERBE maison et terrain de campagne, avec piscine, sauna et fermette, à 45 min. des ponts, 119 000$. (819) 292-3431

VUE SPLENDIDE SUR LA RIVIÈRE
St-Nicolas, Boisé du pont, à seulement 2 min. des ponts, 3 chambres, très bien équipée, direct du proprio, réduite à 129 000$, 836-2825.

113 St-Émile / Lac-St-Charles Stoneham / Lac Beauport

LAC Beauport, maison victorienne neuve, 35X42, terrain 342 704'ca, boisé, tranquilité 149 000$, 841-1691

PRES du golf et ski à Stoneham, 36 x 28, 32 409 p.c., 4 chambres, 2 salles bains, aires ouvertes, planchers bois franc, piscine avec chauffe-eau, petite verrière, du proprio, 848-4155

ST-EMILE, ext tout rénové, 4 chambres, 2 salles bains, 78 000$ nég.
VISITE LIBRE DIM DE 14h À 16h.
AU: 1646, RUE ROBERT
843-7153, 864-8180 pagette

116 Sainte-Foy

À St-Paul de Montminy: 29 500$; joli cottage, très propre, 5 pièces, 2 chambres, sortie ext. sous-sol, prix de l'évaluation: 334, 5e Avenue. André Caron, La Capitale Rive-Sud courtier immobilier agréé 837-3188 , 839-0001

À St-Louis-de-France, bungalow 4 chambres, planchers bois, site recherché, **110 000$.** URGENT!
LISE M. GAUTHIER 687-3211
RE/MAX PRESTIGE courtier immobilier

904 BON AIR, beau grand duplex, près université 681-8625, 681-8886.

COTTAGE
St-Benoit, 2 étages, sous-sol fini, 5 chambres, 3 salles bain, piscine, cabanon, grande terrasse, thermopompe, osmose inversée, tout rénovée, garage, entrée double en interblocs, haie de cèdre, près Versant N. **Agents s'abstenir. 651-4254**

DOMAINE des Sources, maison neuve tout brique, avec garage, libre imm., possibilité d'échange, 828-2264.

FAUT voir, quartier Laurentien, secteur Chauveau, du proprio, maison 29 X 36, très propre, ensoleillée, planchers chêne, 4 côtés brique, cour intime, grand patio, **toiture refaite**, sous-sol fini, chambre froide, **évaluation 92 500$, prix en bas de l'évaluation**, 877-0242, 878-5118.

411 GINGRAS, maison en rangée, pas entretien ext. à faire, piscine, garage, 3 chambres à l'étage, sous-sol fini, bois franc, courtier s'abstenir, 657-4677

JUMELÉ, Les Sources, garage, foyer, 2 chambres, bois franc et céramique, très ensoleillé, 134 000$, 871-2474.

PAROISSE St-Benoît, bungalow entièrement rénové, 4 chambres, planchers bois, thermo-pompe, près écoles et tous les services 112 000, 650-1912

POINTE Ste-Foy, jumelé bois franc, 5 chambres, sous-sol fini, patio, ensoleillé, 99 000 $.
6 9 2 - 3 0 1 0 , 6 8 8 - 8 0 6 5

Quartier Laurentien, Ste-Foy, vendre ou louer, idéal professionnel occupant, 9 pièces, 2 salles bains, sous-sol aménagé, terrain 10 200 p.c. 872-1302, 872-3290

QUARTIER paisible, près école, cheminée pour poêle, beaucoup d'inclus, bonne aubaine! 90 000$; 877-5838

STE-URSULE, cottage 35x26 sur 2 étages, 7 pièces , 1 salle de bain + salle d'eau, 875-3711 ou 687-5907

SUCCESSION
St-Benoit, près école, 3 chambres, 81 000$, agent s'abstenir, 831-6983, 653-2012.

118 Sillery

A VENDRE ou échanger: magnifique résidence moderne de 12 ans, secteur recherché, vue fleuve, aires ouvertes, verrière, foyer, agent s'abstenir; 232 000$; **6 5 2 - 3 7 3 6**

A 2495, ch. du Foulon. Toute offre raisonnable acceptée: cause départ. 79 500$ ou à louer. 658-7997

A 2565, DE la Falaise, vue fleuve, terrain 15 835pc, 8 pièces, très privé, 400 000$. 684-8999

A 1203 ROUSSEAU, rénovations récentes, 175 000 $, échange possible, 875-2229. 681-6364

BUNGALOW brique, près école, 4 chambres, plusieurs rénovations faites, bois franc, 139 000 $. 653-9773

DOMAINE ST-LAURENT A SILLERY
Neuve, face au fleuve, maisons de ville sur 3 étages, piscine partagée, 2 parkings. RARE!
Courtier Sillery Québec Métro courtier immobilier 688-7000

PROPRIO OCCUPANT + 4½ , brique, de Coulonge, 169 000$. 527-5180

VRAI bijou, secteur pittoresque, toute rénovée, 3 chambres, foyer, rapport-qualité-prix exceptionnel, 84 700$, Castel Pro Charlie Munroe 839-7966.

119 Val Bélair

MAISON neuve 2 étages, 24x26, terrain boisé 50x180, à voir! 570-3338

SUR le golf, magnifique résidence haut de gamme, 9 pièces, foyer, tourbillon, bois franc, garage, transfert, faut voir! Réduit 159 000$ 847-9299.

123 Banlieue et autres secteurs

A ST-VALLIER, près rte 20. A vendre maison avec 2 logements, garage 20X21, 1 bâtiment 2 étages, 32X96, 248-7975

BLACK LAKE domaine à vendre 30 acres, rivière bornant le terrain, acheteurs sérieux, 418-423-5788.

Cap-Santé cottage anglais,vue fleuve. Castel Pro, M. Girard 657-2815.

ENTRÉE ST-GEORGES, Beauce, grande maison, sur terrain 40 000 pi.ca., superbe site, après 17h. 418-226-0332

LAC TROIS-SAUMONS
Maison bord du lac, 34X24, ext. brique et stucco rose, verrière, intérieur bois, 3 étages, mezzanine, air climatisé, terrain paysager, pavé uni, chute d'eau, 2 terrasses. 418-356-5390 418-356-6211

NEUVILLE, maison ancestrale rénovée, grand terrain, vue sur fleuve, centre du village, 2 chambres, 1 chambrette, 2 salles de bains, 2 foyers rez-de-chaussée et à l'étage, aussi meubles antiques à vendre.
Cause santé et départ.
876-2457 laisser message si absent.

ValCartier 2 étages 2700pi.ca.,4 chambres, sous-sol fini,garage double, terrain 139 000pi.ca.,206 000$

138 RECHERCHÉ / ÉCHANGE

CARLETON, Gaspésie, bord de mer, architecture moderne, 2 étages, évaluation 102 000$, 514-288-9333.

à vendre maisons à revenus 150 à 199

151 Beauport

A Beauport, superbe 3 logements, idéal proprio occupant, près tout, secteur paisible. Lucille Paré ou Gaston Laurin 622-7537. Agents immobiliers affiliés. Inter Québec

152 Cap Rouge / St-Augustin

À ST-AUGUSTIN, magnifique triplex neuf, très rentable, 878-6066

153 Centre-ville

À Voir! rentable / PROPRIÉTAIRE, 4x2½ rénovés, 54 000$. 871-1925

154 Charlesbourg

7780 AVE Honoré, 2 logis 4½ , terrain magnifique, 93 000$, 626-4096.

8 LOGEMENTS 3 ½ meublés 622-5109

156 Côte de Beaupré / Île d'Orléans

MONT-STE-ANNE, jolie maison, 4 chambres, 1 1/2 salles bains, foyer, vue Mont Ste-Anne, tranquille, 826-3407.

159 Limoilou

AU 98 Royal-Roussillon, 5 revenus, 1 x 7½ propriétaire, garage, entrepôt. Coin rues. Immeubles Riotec 529-7901

2 LOGEMENTS 4½ , idéal proprio occupant, avec stationnement; bas prix
Raynald Nolin, Re/Max Capitale courtier immobilier 627-3120

161 Montcalm

MAISON semi-détachée, 2 logements, rue paisible, cour côté Ouest. 1616, Garnier, St-Sacrement, 682-3406

165 Saint-Sauveur

À Québec 49 500$; 817, St-Vallier Ouest; 2 logements, intérieur toit refait au complet, toujours loués, bons revenus; André Caron, La Capitale Rive-Sud courtier immobilier agréé 837-3188, 839-0001.

166 Sainte-Foy

18 LOGEMENTS, tous loués, toiture neuve, 100 000$ sous évaluation, agents s'abstenir. 872-1185.

168 Sillery

RUE tranquille, 1X6½ libre à l'acheteur 4X2½ 1X4½, 878-2555, 681-2828

185 Résidences personnes retraitées

TEMISCOUATA 20 résidents, Vente cause maladie Re/Max de l'Estuaire inc. courtier immobilier 418-854-1977

autres propriétés à vendre ou à louer 200 à 229

200 Chalet

A 1h de Québec! Venez vivre la nature dans le silence, le confort et la chaleur d'un chalet en bois rond. Randonnées en forêt et le soir venu, réchauffez-vous auprès d'un bon feu de bois. Vous pouvez déjà réserver pour le Temps des Fêtes.
Aussi terrain à vendre pour construction de chalet en bois rond.
1-418-285-2394, 1-418-285-1423
cellulaire 1 (418) 285-9487

A BOUT DE SOUFFLE?
Venez vous blottir entre le lac Matapédia et les Monts Notre-Dame. Belle résidence 4 chambres, salle de séjour, système son, lav., séch., lave-vaisselle, micro-ondes, patio sur coucher de soleil, à louer, 836-4223

A BEAUMONT
- Roulotte chalet 36x12 meublé, chauffé, climatisé, isolé. État neuf,
- Terrain privé 30 000pc, vue fleuve Très beau site. A vendre. 658-7732

A 848-5555, STONEHAM
Condos genre maisons de ville meublés, foyer, vendre ou louer sem./mois/année, applicable achat

A vendre, bord Lac Etchemin, habitable à l'année, neuf, superficie finie: 2,100p.c. Tél. 837-6034

A ST-LAURENT I.O., à vendre, roulotte Unik 1973, 19 pi., + cabanon, galerie 28', balançoire, 683-1617

A louer, Lac Sept-Iles, chalet neuf entièrement meublé, 325 $/mois non chauffé, libre imm., 337-2456

A Pont-Rouge: bord riv. Jacques-Cartier; à vendre, 30'x 30', meublé, paisible, 23 000p.c., 39 000$, 659-4317

A Rivière Montmorency, chalet à vendre, grand terrain boisé, 39 500$, 822-1114

A vendre, chalets meublés, St-Achillée vue montagnes, 628-0351, 824-5020.

A 682-6081, 864-3912; Lac-Beauport et Stoneham, beau site, mois.

À LOUER à l'année, Mont Ste-Anne, 3 chambres, foyer, 766-3332 soir.

A LOUER, Mont Ste-Anne, saison, tout équipé, 4 chambres, 683-2775

BAIE-St-Paul, à louer, vue fleuve, sem./fin sem. 418-435-5929, 435-8119

BORD du fleuve, St-Antoine-de-Tilly, 1984, 2 chambres, meublé, 38 000$, 871-2604, 829-1275.

CHALET à vendre, habitable à l'année, face au lac, cour asphaltée, terrain 100x100, St-Apollinaire 881-2413

CHALET 1989, Lac Joseph plEssisville, grand terrain, 79 500$. 819-477-0789.

CHALET à vendre, RTE Du Golf, St-Alban Portneuf, 877-0703.

CHARLEVOIX
ST-AIMÉ-DES-LAC, (Grand Lac Naim), chalet bord du lac, vendu meublé, avec embarcations nautiques, beau terrain. Informez-vous!
Re/max Prestige inc.
Marina D. Lefrançois 418-665-6737

FACE aux pentes, Stoneham, condo 2 ou 3 chambres, foyer, entièrement équipé, fin de sem./sem./mois/année. 654-1987.

FOSSAMBAULT-sur-le-Lac, 2 chalets meublé pour 30 000$ 627-3535 (18h)

GRAND Lac St-François près de Thetford Mines, rénové, meublé, bord de l'eau. 418-338-5791, 418-422-2957.

KAMOURASKA: maison centenaire meublée, au centre du pittoresque village, vue sur fleuve, 3 chambres, location sem./450$. 1-819-843-1315.

L'ISLET-SUR-MER, vue panoramique sur les îles, terrain borné au fleuve, chalet rustique 2 étages, tout équipé, à louer fin sem. (50$/jour) ou à la sem., sept., 418-246-3492, 527-5148

LAC TROIS-SAUMONS
Luxueux chalet 34 x 24 bord du lac, ext. brique et stucco rose, verrière, int. bois, 3 étages, mezzanine, air climatisé, terrain paysager, pavé uni, chute d'eau, 2 terrasses. 418-356-5390, 418-356-6211

LAUZON, à louer disponible 1er sept, près fleuve 871-3099, 837-6081

MONT STE-ANNE
Pour toute la saison de ski, 2 chambres à coucher fermées + grand divan-lit, foyer, complètement équipé, vue sur la montagne 418-484-2198

MONT STE-ANNE
Au pied des pentes, semaine ou mois, studio, condo 1 ou 2 chambres, meublé, 657-7722.

MONT STE-ANNE, 1 km pente, jumelé 30 Savane: 4½ 7½ 300$ et 500$, 40 Bérubé: 8½ 600$, 683-2829

MONT Ste-Anne près pistes, impeccable maison de ville 2 chambres, foyer, piscines, sous l'évaluation, 877-6427

MONT Ste-Anne, condo 4½, piscine int et ext. 150$/sem 529-8685, 525-8882

MONT-Ste-Anne: jumelé, chaleureux, 4 pers., non fumeur, 1 km pistes/ golf, vue, foyer, sem.; 826-1210.

MT STE-ANNE, 8 +, meublée, équipée, vue, saison/année, 832-8141

SAINTE-ROSE Lac Algonquin 2 chalets tout équipés avec canots et pédalos, grand terrain borné avec haie de cèdres, champ d'épuration, meublés, 35 000$ nég. 1-418-594-8823.

ST-JEAN PORT JOLI, petit chalet à vendre, 1 chambre, terrain 40 000 pi. immense patio, vue et accès au fleuve St-Laurent, 65 000$, 598-7540.

ST-Michel, chalet bord fleuve, 1 chambre, à louer sept 884-2411, 837-7487

ZEC MARTIN VALIN chalet suisse équipé, paradis chasse & pêche, cause maladie, 418-690-4027, 514-688-8196

202 Fermes

A ST-Apollinaire, maison, garage, 2 écuries, pâturage, manège ext., équipements, 10 arpents, à 18 min des ponts 418- 881-4200

EAST-BROUGHTON
Fermette à vendre , 107 acres, culture et boisé, grange/étable, maison 2 étages. 418-427-3930.

PARADIS, 100 âcres, érablière 550 entailles, bâtiments, jolie maison, (verrière et cave à vin), étangs, 125 000$, 1-418-338-1951, morne@minfo.net

204 Maisons de campagne

Les Immeubles Charlevoix Courtier inc. courtier immobilier

A ST-Irénée, très grand terrain, intime, boisé, vue imprenable sur fleuve. Prix raisonnable.
ROSANNE BERGERON
Immeubles Charlevoix courtier immobilier 1 (418) 665-2939.
1(418) 665-2375

A LOUER, Beauce, 6 chambres, petit lac et rivière, 350$/sem. 653-3541

À Charlevoix, La Malbaie: maison vue sur fleuve, 28 arpents, 819-691-5650

CHARLEVOIX, St-Irénée, vin rouge, couleur, fleuve, foyer, 5 chambres, louer sem./fin sem.877-2573

DOMAINE de campagne, magnifique vue sur lac, terrain 150 000pc, érablière et cabane à sucre fonctionnelles, cottage victorien, 3 chambres, 2 salles bains, foyer, sous-sol fini, garage int. 418-428-9286, 819-974-8822

FERMETTE 89 500$
A St-Paul (au sud de Montmagny), 202 arpents de terrain, québécoise centenaire, cachet original à l'intérieur, ext. rénové, grange en bonne condition, droit d'accès au lac.
Judith Gaudreau, RE/MAX Elegance courtier immobilier 418-248-3357

ISLE AUX GRUES, à 30 min. de Québec, vue grandiose sur fleuve et Les Laurentides, cachet, meublée, 2 étages, 2 chambres. oct. à juin 98, 380$/mois. 514-529-8386.

KAMOURASKA, BORD DU FLEUVE maison centenaire, 2½ étages foyer pierre, 118 000$ ferme 418-492-7196

MAISON rustique + grange, 100 acres, (chasse et pêche), Trinité des Monts. 418-779-2547

OFFRE EXCEPTIONNELLE! Maison pierre taillée historique, avec 4 chambres, 2 salles bains, située près fleuve, terrain paysager, très bien aménagé, chauffage bi-énergie, garage double. Située à St-Roch-des-Aulnaies, tout près La Pocatière. 418-427-2185

ST-DAMASE, propriété ancestrale avec terre 115 arpents, culture, rivière, panorama fleuve et montagnes, 78 000$, RE/MAX Elégance courtier immobilier agréé, 1-418-598-6031

ST-GERMAIN Kamouraska, joli cottage rénové 93, ruisseau, vue fleuve, 1-418-492-6151

STE-ANNE DES MONTS, petite maison 1½ étage, en bordure de mer, toute meublée, 20 000$. Cause maladie.
1 - 4 1 8 - 7 6 3 - 5 4 4 0

STE-CROIX Lotbinière, 29' x 31', 2 étages, 4 chambres, patio 20' x 20', piscine 27', terrain 54 000p.c., garage, grange 40' x 90', 55 000$. 926-2535.

206 Maisons mobiles et usinées

A VENDRE, 1976, 14'x60', PORTE-PATIO, FOYER, très propre. A VOIR. Pour déménager, 886-2741.

AU prix de votre loyer, construite sur place. Terrain inclus, 628-4218.

MAISON mobile 1979, Parc Cantin, Ste-Foy, 14X60, 4½ 28 000$, 877-0007

MAISON mobile 12x60, rénovée; St-Lambert boisé; - de 35 000$; 889-8133

208 Terrains

A 871-9767

Le Verger sur le lac

2e phase, prix abordable
SITE MAGNIFIQUE
A 660-8111, 877-9650
DU JAMAIS VU A BEAUPORT!
SECTEUR MONTPELLIER
prêt a constuire
à partir de 3.50 $ le pi.
SECTEUR FAUBOURG DU CAP
Ste-Foy, à partir de 4 $ le pi..
SECTEUR DANS LES CAMPUS
ST-AUGUSTIN (par rue Hêtrière) à partir de 4 $ le pi.

À DOMAINE DES SOEURS
A CAP-ROUGE, terrains pour unifamiliale-jumelée, rangée et bloc 4 à 6 unités

DOMAINE DES VOILIERS
ST-AUGUSTIN, terrains pour cottage, 6500'c et+, près Charest et Cap-Rouge
PRIX RÉDUIT 35 000$ et +
A.V.D.L. 838-7406 hres bur.

A ST-AUGUSTIN
(sortie Chemin du Lac)
BOISÉ ST-FELIX
Terrains 6500 p.c. et plus.
SECTEUR DE PRESTIGE
659-1476

A ST-ÉMILE
Près de la nouvelle école
Choix de secteurs
Terrains arrière sans voisin
Construisez vous-même
À partir 20 000$ 570-8351, 847-2521

A 839-0100
Grand choix de terrains résidentiels, Rive-Sud, Rive-Nord
Constructeur de votre choix

A 563-4850, 843-2345, Beauport, Bélair, Boischatel, 130 terrains desservis, prêts à construire.

A Voir ST-JEAN-CHRYSOSTÔME boisé ,14 700 pi.ca., services, site de choix: 839-7104

A STONEHAM, terrain 31 000 p. c. 9 000$, Jour: 849-0365 ou 692-3588.

A LAC SERGENT, bord lac, immense, boisé, prêt construire, **875-4090.**

A 877-3591, magnifique terrain boisé, 7600 p.c., LES SOURCES, Ste-Foy.

A VILLE-VANIER 3 beaux terrains 50X100, rue Samson 681-9878

A ST-LAURENT I.O., terrain 25 000'ca., aménagé, avec services, 525-4321

A LIQUIDER, terrain boisé, près Galeries de la Capitale, 628-3224

BEAUPORT: pour unifamiliales avec services: 8000 p.c. 29 800$; 6700 p.c. 26 800$; 5900 p.c. 25 000$; 667-5498

BERNIERES St-Nicolas terrain résidentielle et logement prix compétitif: 831-1803, 831-9408

BORD Lac Vert Rivière à Pierre 61 000 pi.ca. 872-1347.

CAP-ROUGE, proximité écoles et bibliothèque municipale, 652-2411

CHASSE ET PÊCHE
Lac des Commissaires (lac des 2 îles), 4 3000p.c. ou +, prêt à construire, très beau site terrain privé 418-548-4245.

COMMERCIAL et industriel, près Pierre-Bertrand et Capitale. Immeubles Riotec, G. Theriault **529-7901**

COURVILLE, terrain avec services, pour 1, 2 ou 3 logements. 828-2193.

FACE Fleur de Lys, à construire, 115 000 p.c., 822-3739.

FOSSAMBAULT, accès plage, vue lac, prêt à bâtir, services 529-1866

FOSSAMBAULT, accès plage, vue lac, prêt à bâtir, services 529-1866

GRAND LAC ST-FRANCOIS
Nouveau domaine à 1h30 de Québec, bord de l'eau, boisé, belle grève, tennis, piscine, 45 000 $, 418-449-4524

INVERNESS, bord de lac 7½ milles de long, 50 min. Québec, site exceptionnel, financement disponible, 418-453-2000.

LAC BEAUPORT
avec tous les services 683-4000

LAC OASIS, St-Léonard Portneuf, 44 000' ca., 16 900$, 871-0815.

LAC-AUX-SABLES, Portneuf: front lac. Courtiers protégés; 418-336-3061

LEVIS, St-Romuald, terrains résidentiels et commerciaux, de toutes dimensions, 839-3368, 839-5479.

LEVIS, ST-ROMUALD, grandeurs variées, Prix Spéciaux: 837-0069

LIQUIDATION-SUCCESSION
Charlesbourg, rue Cliche, évaluation 30 000$ pour 20 000$, 849-5793

MAGNIFIQUE terrain boisé, sur bord Rivière Ste-Anne, St-Féréol 50 000pc 20 000$ ferme 823-2892

ROC POINTE • ST-NICOLAS
Le plus beau projet à Québec
Financement maison
836-5555

Rue des Inuits, Charlesbourg vue, 5600p.c.. desservis, 25,500$ 692-0354

SITE EXCEPTIONNEL
BORD de l'eau, St-Laurent I.O., rue des Cantons, 25 000 p.c.; 682-6739

ST-ANTOINE Tilly, 15 min. ponts, 40 000' vue fleuve, secteur paisible, 22 500 $, 831-2657, 575-0657.

ST-APOLLINAIRE, terrain 27 000 p.c., avec puits artésien, secteur paisible, prêt à construire, 881-3121.

ST-GILLES 90 arpents en terrain cultivé, 418-564-7963.

St-Jean I.O, vue + accès au fleuve + cabanon, 828-9073, 829-2703

ST-NICOLAS. Terrains boisés près ponts et Place Normandie.
F. DUMONT 831-3495

STE-BRIGITTE de Laval, 71 000'ca., bord rivière Montmorency, 12 500$ négociable, 522-6479.

TERRAIN à vendre au centre de ski La Crapaudière, face aux pentes, prêt à être construit, 15.85m x 27.43m 885-9115.

TERRAINS bord lac, 150 pi. de rive pour chalet ou résidence, Lac Aylmer, 1h30 de Québec, 45 000$ nég., 682-3791

4 TERRAINS à bâtir: .45¢/pi ca; rue Franc Lieu, Beaumont, rue asphaltée; M. Fréchette: 827-5551

TERRAINS à vendre, bord lac en Mauricie, très beau site, 1-819-533-3606

VERTMONT-sur-le-Lac, 2 terrains 12 500p.c., 4 900$ ch. 660-0505.

210 Terres

BAIE-ST-PAUL, chance unique, terre de 3x30 arpents avec maison et grand garage. Infos acheteur sérieux seulement 1-418-623-3654 ou 452-3545.

ERABLIERE, 1 partie bois mou, 72 arpents, Pont-Rouge. 842-0513

LOT à bois à St-Apolline, 40 hectares, bornée route 216, chemin, ruisseau, tracteur Ferguson 1953, 418-469-3248

LOT à bois avec chalet sur rivière, 1H30 des ponts, chasse, pêche 847-2446

PRÈS FLEUVE, St-Michel, 400 000p.c., petite pépinière, très nég. 832-8191.

RECHERCHE terre à bois, forêt de feuillus, 418-849-4777.

ST-HENRI terre à bois 112 arp. près rivière, 10 mi. Lévis, prix nég. 839-4821

TERRE boisée 2x8 arpents, idéalement située sur montagne, non agricole, route d'accès, petite remise, Baie St-Paul, aubaine, (418) 628-7767

TERRE à bois, Portneuf Station, 40 arpents, 30 000 $, 683-9098.

TERRE CULTIVÉE, 72 arpents, grange, vacherie, remise chauffée, 888-3397

TRES beau boisé, plus ou moins 100 âcres, Côte de Beaupré, à 20 minutes Québec. Faites une offre! (418) 824-3379.

212 Villégiature hors Québec

A LOUER, condo sur Deer Creek Golf Club, Deerfield, Floride, 4 pièces + 2 salles bain, piscine, tennis. Après 18h: 418-665-6122.

À Paris, Butte Chaumont, studio à vendre, 1er étage, endroit tranquille, 70 000 $, 667-0277

A 628-2194, 653-3830, condo 3½ Pompano, piscine, très propre.

A LOUER condo 3½ , Pompano Beach, piscine, 1 mi. mer. 667-3276

CONDO à louer pour les Fêtes. Fort Lauderdale, 15 min. plage, grand 3½ peinture, meublé à neuf, 834-8071

CONDO POMPANO, 3½
652-0323, 656-5574.

FORT LAUDERDALE, Parc Everglades-Lake, 5 étoiles, à louer, luxueuse maison mobile 34x40, à proximité d'un lac, sécurité 24 hres, piscine, 1er nov au 14 déc., 12 janv. au 28 mars, 626-7367

FORT LAUDERDALE, condos à vendre ou à louer, piscine, golf, 1er nov. au 9 janv. 833-2400.

FORT Lauderdale 2 condos à louer 4½ piscine, saison 97-98 835-6536

HALLANDALE, CR Tower, 1 chambre, 1 salle bain, meublé, 14e étage, sur la plage, 1300$/mois, 305-996-2820.

HOLLYWOOD, Fl. Maison mobile 24x64, 2 chambres, 2 salles bain, meublée. Soir: 418-827-3625.

MAISON tout fournie, Floride Côte Ouest, 200$ sem., plage, piscine, golf, lac, libre sept. oct. déc. janv., 836-4334

MIAMI Nord, condo 3 ½ , près mer, piscine, sept-oct. spécial, 529-8685

MIAMI BEACH, luxueux condo, balcons, vue mer. Tél. 663-2931.

PALM Beach, Waterside Village, à louer oct à fév., condo modèle B, 2 balcons face aux fontaines 650-9664

RÉP. dominicaine, Cabarete, condo à louer, accès mer, 527-1629.

VACANCES très abordables, tarifs mois/hiver. Myrtle Beach North. Appartements et maisons tout équipés à moins de 500' de la plage. Air climatisé et chauffage central. Cartes de crédit acceptées.
Mieux que la Floride! Appelez sans frais, 7 jours/7: 1-800-418-9279

W. PALM Beach, condo à louer, 2 chambres, beau site, piscine 621-8052

WEST Palm Beach, maison mobile à louer, 2 chambres, solarium, très bien éclairé, oct. au 15 déc. 829-3087.

WEST Palm Beach, condo 4 ½ à louer,, libre mi-oct. à déc., 658-9223.

propriétés commerciales et industrielles 230 à 249

230 Bureaux

A 681-8151

BUREAUX
•Québec •Ste-Foy •Vanier •Charlesbourg • Lévis
De 250 à 10 000 p.c .et plus.
Transigez avec gens d'"expérience
COMINAR
681-8151

A 653-7458
500 À 20 000 P.C. ET PLUS selon vos besoins aménagement
SOCIETE IMM. DUPONT

A CHARNY
625 ou 2 177 p.c. facile d'accès, ensoleillé, 832-6123, 653-0955

A 651-9443
Québec, Ste-Foy 300 à 3,000 pi. ca.
IMMEUBLES ROUSSIN

A 524-0148
De 500 à 40 000 p.c. dans choix édifices, Haute-Ville, aménagement sur mesure, taux compétitif

A 687-3020, GMG
Bureaux, commerces, entrepôts; QUEBEC, STE-FOY

A 653-1242 STE-FOY, localisation stratégique, stationnement, climatisé, ascenseur, aménagé, rénové, prix compétitif.

A 917 MGR GRANDIN COIN 4-BOURGEOIS, bureaux entièrement rénovés, contruits sur mesure, 400 à 4000'ca., 683-8102

propriétés commerciales et industrielles 230 à 249

230 Bureaux

A 955 DE BOURGOGNE Ste-Foy, près boul. Duplessis, 240 à 1580 p.c., parking. 658-6322

À 653-2434, STE-FOY Près université, idéal professionnel, ascenseur, parking intérieur

A 653-7935, 692-5424 chauffé, éclairé, bon prix, 51, Desjardins, Vieux-Québec

À 2965 1ÈRE AVENUE 2ème niveau, 1000'ca., 683-8102

À VANIER: 2900 p.c., chauffé, climatisé, électricité, parkings (15) déneignés, 8,25$ /p.c.; 621-9336. Aubaine!

A 692-6000 Vieux-Québec et Centre-Ville bureaux climatisés, prix modiques.

200' À 3,000' ca., aménagés, climatisés, 651-2511, 657-0237.

A ST-SACREMENT ET BD RENE LEVESQUE, 300 à 2000 p.c. 687-0033

A 522-4609, CENTRE-VILLE Prix et grandeurs variés, services

À Ste-Foy, climatisés, aménagés 300' à 3000':651-2511, 657-0237

A STE-FOY, 3360 La Pérade. 1,500 p.c., bon prix 872-6759, 683-1465

À 529-8499: près du Grand-Théatre. 1,300 p.c. à 5,000 p.c.

ACCES FACILE, STE-FOY de 200 à 1100 pc, climatisé, grand stationnement Prix compétitif. 653-7707

AU chemin Ste-Foy, face hôp. St-Sacrement, bon prix, 4½ ; 681-4658

AUBAINE - PRIX RÉDUIT Centre professionel 18e, rue, Local de choix, rez-chaussée, site idéal, 4 pièces 800pc, autres locaux: 340 à 1100 pc Lundi et merc de 9h à 12h 822-1669

AUBAINE aménagé, 2000 p.c., 3e Avenue Ouest, tout compris, libre + 1 autre 700 p.c., 627-4536, 622-2612

AVE. Maguire, Sillery, bureaux, stationnement, soir 839-7604.

BEAUPORT - CENTRE-VILLE 736 AVENUE ROYALE Magnifique bâtisse en location, 2,800 p.c., idéal pour bureau ou commerce; 200 p.c. à partager avec clinique médicale, 667-8418.

BOUL. CHAREST À l'est de l'avenue St-Sacrement, grandeurs selon vos besoins, climatisés, stationnement 687-4422

BUREAUX neufs, St-Romuald, à 1000 pi. des ponts. Tél. 834-2222.

ST-SACREMENT, occupé par un denturologiste depuis longtemps, 527-2657

ST-SACREMENT: 275 $ et 325 $ stationnment inclus, 682-4194.

232 Bureaux à frais partagés

A STE-FOY PLACE IBERVILLE Boul. Laurier, aménagés, à partir de 180$ par mois. 653-7458

A STE-FOY, emplacement stratégique, meublé ou non, prix compétitif, 653-1242

A QUEBEC À PARTIR DE 160 $ C'est neuf, faut voir! 687-4422

BUREAUX à frais partagés, centre-ville de Québec, près du palais de justice, idéal pour professionnel. Noël Michaud 843-4343, 1-888-794-4118. La Capitale courtier immobilier

CENTRE D'AFFAIRES SUR BOUVIER Johanne Carrier 622-7691

L'EXÉCUTIF Le centre d'affaires #1, 1 min. des ponts, 200$/mois et +, tout compris, 3107 ave Des Hotels, Ste-Foy, 654-9413

PARC technologique de Québec à Ste-Foy, avec service salle de conférence, etc., 400$ par mois, idéal pour professionnels. 650-5155

QUARTIER et rue de prestige, accès facile, central, grand choix de restaurants, services inclus, parking, clés en main, prix concurrentiels, 681-1051

Vieux-Québec Côte-de-la-Montagne, 100, 300, 400 p.c., entrée indépendante, climatisés, 694-1021

234 Commerces

À QUÉBEC, épicerie-accommodation à vendre, équipement et inventaire réduit de 40%, 681-6727

A Vendre: atelier de soudure bien outillé avec invention breveté. Soir: 831-0157

BAR-laitier à vendre Wendake site touristique, possibilité sandwicherie, exploitable à l'année, 845-4241

BELLECHASSE: boucherie-épicerie licenciée, centre village, bien située, secteur passant, loyer libre, proprio occupant, bons chiffres André Caron, La Capitale Rive-Sud courtier immobilier agréé 837-3188, 839-0001.

CASSE-CROÛTE saisonnier, site unique au bord du fleuve, secteur très achalandé, potentiel extraordinaire. Tél. 418-884-2201 laisser message, curieux et agents s'abstenir.

CÉRAMIQUE artisale: 1500 moules, 4 fours et tout produits inérants à la production de pièce de décoration et vaiselle 40 000$ nég. 418-338-4360

DÉPANNEUR avec essence. Chiffre d'affaires impressionnant. Bannière pétrolière reconnue. Occasion d'affaires très intéressante. Société immobilière G.P.G. courtier agréé : 653-5562

FRIPERIE, excellent achalandage, prix avantageux, 623-1915, 623-6907

LAVE-AUTO À LOUER, bien établi depuis 10 ans, 627-2124, 843-8496 soir.

MANOIR style victorien 3 étages, 2 maisons mobiles, terre culture et boisé érable, grange 2 remises, garage, bord fleuve rte 132, 418-247-5750

QUEBEC, détail, domaine loisirs, établit depuis plusieurs années, rentable, prix = 105 000$, mise ou garantie 50 000$, 563-6474, 864-2461

SELLERIE Clientèle établie depuis 15 ans, au coeur du royaume du cheval, équipement, accessoires et vêtements pour selle anglaise et western. *Acheteurs sérieux seulement* Après 19h: 514-458-5560

236 Entrepôts

A 681-8151 ENTREPOT Salle de montre • Québec • Ste-Foy • Vanier • Lévis De 1000 à 10 000 p.c et plus selon vos besoins incluant les aménagements Transigez avec gens d'expérience COMINAR 681-8151

A 687-3020, GMG bureaux, commerces, entrepôts; QUEBEC, STE-FOY

A 682-1105 BUREAU - ENTREPÔT SALLE DE MONTRE Jusqu'à 20 000'ca., Québec • Ville Vanier • Donnacona • Disponibles immédiatement LES IMMEUBLES GÉRARD BOUCHARD 682-1105

A 651-9443 ENTREPÔTS 1500 à 25 000 p.c. et plus, selon vos besoins, hauteur libre: 18 pi. Parc Colbert - Parc Frontenac

A 653-7458 500 À 50 000 P.C. ET PLUS selon vos besoins aménagement SOCIETE IMM. DUPONT

A 650-2121 De 1500 À 7500 p.c., court ou long terme, rachat de bail possible, subvention. Imm. Félix Roussin 650-2121 Courtier protégé650-2121

ACCÈS FACILE 1884 et 3000', chambre froide, Jour 682-2516, soir 659-4708.

AU 2800 DALTON Ste-Foy. Entrepôts à louer avec ou sans bureaux, superficie de 3,600' à 9,200' ca., débarcadère, gaz naturel, 18', libre imm., 687-2630.

Au Carrefour du Commerce Prix compétitifs Entrepôts, bureaux 2750pc ou plus, 20' haut, aménagés selon vos besoins. M. Achard 654-2934

AU PARC INDUSTRIEL Vanier, jusqu'à 3400p.c., 681-7002

238 Locaux

À STE-FOY PRIX AVANTAGEUX Local commercial et espaces à bureaux à louer 800 à 2500 p.c., neuf, qualité supérieure, Ch. Ste-Foy (près Rte de l'Église), vue Laurentides, du proprio, René Desmeules 652-0058

A 565 BD HAMEL commercial, 3000'c, secteur achanlandé 822-3739

À Vieux-Québec: local commercial rue Desjardins, idéal pour professionnel. Ou atelier. 800 p.c. disponibles. 687-2020

A 820, CHAREST OUEST. Bien situé, ancienne banque, 2500pc à 7500pc, adjacent commerce de meubles. 681-4200, 261-4200

A ARRIÈRE PALAIS JUSTICE Entrepôt, 2ème étage, 3$ le pi.ca. Bureaux à frais partagés, 300$ Atelier ou manufacture, 655-3340

À 2965 1ÈRE AVENUE ST-ALBERT LeGrand, rez-de-chaussée, 1000'ca. Tél.: 683-8102

À LOUER: 12 000 p.c. ou +; zone industrielle; libre imm.; boul. Laurentien coin Des Cèdres; 626-5276

A STE-FOY, bureaux, commerces, 1,000 à 3,000 pc. achalandé, visible 651-9443

À 234 ST-JEAN, 1er étage, 900'ca., réduit 850$, entre-sol 500'ca, 450$, tout compris libre 529-9283.

A LOUER 969 Cartier, local commercial, 800 à 1,800 p.c., 529-3910

A Sillery, Jardins Coulonge, 380 à 850 p.c., bureaux, commerces, 682-5246.

ACHALANDÉ, 630 St-Jean, 850 pi. ca., belles vitrines. 524-2122, 522-5923

ALIMENTAIRE, industriel, 3 000 pi. ca., pour jeune PME, matériel fourni. Pagette: 878-7844.

BD KENNEDY, LEVIS, local commercial à louer entre 3000 et 8000 pi.ca, site stratégique. 839-3368, 839-5479.

BIEN situé, Charest, bureaux 500' à 825'c., locaux 2500', 5200', quai réception, 682-2516, soir 659-4708

BUREAU/commerce, 1100p.c., impeccable, St-Albert-le-Grand. 657-7412.

CARREFOUR 707 Coin Charest / Marie-Incarnation local de 2600 p.c. 687-1123

CENTRE CHAREST CÔTE ST-SACREMENT 800 et 1,100 p.c. 687-1123

CHAREST EST 3000 p.c., 6000 p.c. ou 7500 p.c., avec stationnement, 658-5844.

COMMERCIAL avec cachet, 700 p.c.; 603, St-Jean; 529-4848

CÔTE BELVÉDÈRE: immeuble FM-93, Selectronic, 2e étage, vue panoramique, rez-de-chaussée avec vitrine, parkings, 654-5220

GRANDE-ALLEE, à louer espace sur 2 niveaux, 523-3216.

HALTE DUBERGER Quartier neuf en pleine expansion, espaces commerciaux de 1000 à 5000'ca., idéal clinique médicale, pharmacie ou autres, 683-8102

LEVIS, St-Romuald, locaux commerciaux, industriels, à louer. Toutes dimensions. 839-3368, 839-5479.

LOCAL A LOUER Idéal pour coiffeur débutant, installation déjà faite, 675$, au Dauville face hôp. St-Sacrement, clientèle sur place. 681-4658

LOCAL commercial ou bureau avec atelier ou entrepôt adjacent, Ch Ste-Foy près Henri IV, 652-0100

LOCAL à louer, libre immédiatement, 516 pi.ca., pour pizza, sous-marin tout aménagé, 651-4643.

PENSEZ À NOUS AVANT D'AGIR Resto, bar, brasserie, casse-croûte... On peut vous faire économiser sur: équipement, construction, services... Pag. 664-4564

PLACE BESHRO 3280, ch. Ste-Foy (angle Duplessis) 1050 p.c. disponibles - site achalandé AUSSI **PLACE DUBERGER** 2300, boul. Père-Lelièvre • locaux disponibles et espaces à bureaux INFO: 658-1228

Place St-Rédempteur 960', libre dans centre d'achat: 831-0267

PLAZA LES SAULES Près de Sobey's, Canadian Tire, etc., locaux commerciaux de 600' à 1080'ca., 683-8102

42, RENÉ-LÉVESQUE COIN CARTIER 800 pi.ca., idéal pour alimentation - resto - services. Monique 523-2013

RUE Caron: 1500 p.c. + garage et entrepôt, peut se diviser; 621-0493

ST-NICOLAS Locaux 400 à 1300 p.c., recherchons friperie, cordonnerie, fleuriste, décoration, agence de voyages. 687-1123

ST-ROMUALD, ch. du Fleuve, 1000 à 2000 p.c., bureau ou commerce M. Boily jour 834-8154, soir 872-4887

ST-SACREMENT, ch. Ste-Foy, 21'X48', stationnement. 527-2657

USINE, entrepôt, bureau, 20 000 p.c., 1200 Vincent Massey St-Malo, 658-5893.

240 Propriétés commerciales

À VENDRE OU À LOUER Bâtisse 60x40, 2 étages, rez-de-chaussée, idéal pour commerce, 2ème: 2 loyers 5½ loués avec baux, 232 av. Lambert, Beauceville, Jour 418-774-6379, soir (418) 774-3447, 774-9176

BOUL Hamel entre du Vallon et Henri-IV, à vendre ou louer terrain 360 000 p.c garage 11 000 p.c., 683-2731.

CONDO COMMERCIAL Acheter ou à louer, conviendrait pour concessionnaire automobiles ou tout autre spécialité reliée à l'automobile. Entièrement remis à neuf pour l'an 2000. Voisin de Jalbert Autos.

Place du Vallon Le bâtisseur, C. Turgeon Souvent copié, jamais égalé! Inf: DPA Auto CAA 683-2936, 657-0076

EDIFICE À BUREAUX à vendre/louer situé au 1635 Boul. de la Rive sud, St-Romuald: 887-6439

LOUER ou acheter, bâtisse de 38x40, libre le 1er septembre, 8665, boul. l'Ormière, 1400$/mois + frais, 626-0832, 728-3277.

à louer logements 250 à 299

250 Ancienne-Lorrette

A 1530, PLACE DES COTEAUX #102. Grand 4 ½ moderne, rénové, intercom, balayeuse centrale, 400$; 3 ½ meublé 871-9590

A 688-8531 Promotion 688-8531 Grand 4½ tout inclus 450$ (intercom)

3½ À sous-louer, prix réduit, tout compris, meublé ou non; 658-0543

ANCIENNE-Lorette, style condo, 4 ½ à partir de 500 $ /mois; 5 ½ 2 étages, garage double int., 2 salles bains, 720$ /mois, 872-9810, 627-5145.

GRAND 3½ demi sous-sol, meublé, chauffé, lav.-séch.; parking; 872-1580

4½ CHAUFFÉ, éclairé, entrée lav.-séch., douche, 2ème étage, personne seule ou couple, près de l'église, 507$, 842-3737.

3½ CHAUFFÉ, éclairé, près Hamel et Duplessis, juil., 420$, 877-5126.

OFFREZ vous les avantages d'une maison sans les inconvénients, 5½, 1500 p.c., chauffé, luminaires et stores fournis, planchers bois, terrasse couverte, 600$/ mois. 871-8628

QUARTIER LAURENTIEN, 4½, 315$, Sept gratuit. 877-6038

251 Beauport

A 667-9162 PRIX ET PRODUIT IMBATTABLES 3½ reviens à 335$, 4½ reviens à 390$ chauffés, éclairés, eau chaude, logements propres et peinturés, vue sur fleuve, services de qualité.

À qui la chance ? terrasse sur toit, vue panoramique sur Beauport, Charlesbourg, Québec, fleuve et Ile d'Orléans; 2½, 3½, 4½, 5½, intercom; 335$, Petitclerc 524-9085

A VOIR Près Carrefour Beauport, 3 ½ 4 ½ 5 ½, vue fleuve. Tél. 570-4460.

À VOIR! Grand 4½ refait à neuf, sortie laveuse-sécheuse, intercom, stationnement. 623-2421, 666-5466, 570-7781 après 18h.

A VOIR! grand 4½ moderne, aires ouvertes, planchers insonorisés, coin paisible, entrée lav-séch., stationnement; 660-2204.

À 52 DE LA FALAISE, grand 5H demi-sous-sol, avec garage, non chauffé, terrasse, vue sur fleuve, état neuf, 650$, 1er oct. 667-2023

A Montmorency 5 ½ 440 $ tout inclus, animaux acceptés 6 logis, 105e Rue concierge, 661-8516, 688-0979

A 527-1559 après 18h. 4 1/2 chauffé, bois, entrée lav.-séc., parking, libre, près Seigneuriale et boul. Rochette.

À 261-4141 sans frais 4½ 5½ rénovés semi-meublés ou non

A Giffard 4½ chauffé, eau chaude fournie stationnement 400$ 667-3872

A 527-9170, 225$, Robert-Giffard, près église, 4 ½, 430 $ chauffé.

A 661-0778 (bois franc) 688-8531 grand 4½ tout inclus 425$ gratuité

À 654-1752, beau 4½ chauffé, eau chaude, stores, bien situé

ACCESSIBLES 1½, 3½, meublés 4½ meublé si désiré • 708, boul. Ste-Anne, 666-6311 • 3465-3475 Petitclerc, 666-3132 • 36, Francheville, 666-0809 667-8418

AUBAINE, non chauffés, non éclairés. Grand 3½ : 295$; 4½ : 375$ rénovés, planchers bois franc, parking, près écoles. 849-2010, 849-5570

BEAU 3½ chauffé, éclairé, demi-sous-sol bien ensoleillé, maison privée, porte-patio, terrasse, 660-5822.

COURVILLE, grand 4 ½ tout compris, idéal couple ou seul, sept., 663-1099

COURVILLE, 4½ 1er, 5½, 4½ demi-sous-sol frais peint. 828-2193.

DU BÉTON AU PRIX DU BOIS! 5½, spécial 4½ au prix de 3½; ascenseur, piscine, garage. 666-8754

GIFFARD: grand 4½, tout compris, vue sur fleuve, très propre, balcon, juil.; 660-9813 ou 872-8693

GIFFARD, rue Poulin, 4½ - 5½ libres, chauffés, eau chaude, près piste cyclable, vue fleuve, 667-3449.

GIFFARD, 4½, rénové, armoires chêne, 1er étage, chauffé, personne seule ou couple, 440$ 660-1183.

GIFFARD, 3 ½, 4 ½, près services, parc. 661-5854, 821-9814

GIFFARD, rue Deblois, 4½ libre, tout compris, non meublé, 660-9505

GIFFARD près église, 1½ libre, 3½ nov. tout compris, meublé désiré 667-2892

GIFFARD, urgent, 3½ chauffé, 2e, duplex, calme, soir 660-8576, 647-2682

GIFFARD, 3 ½, 4 ½, près services, parc. 661-5854, 821-9814

GRAND 4½, 1er étage, chauffé, entrée lav.-séch., parking, personne seule ou couple, 560$. 848-3889.

3½ MEUBLÉ, tout compris; 5½ non chauffé, non éclairé; 375$/mois; soir: 660-9230.

3½ - 4½ - 5½ Refaits à neuf, 575-0000

3½ PETIT IMMEUBLE PAISIBLE, 828-2777

3½ REFAIT à neuf, très ensoleillé, 2 stationnements, libre imm., 667-9964

1½ 3½ LIBRES chauffé, eau chaude, insonorisé, ascenseur, 660-3920

3½ 4½ LIBRES, non meublé, très propre, stationnement, 666-8973

1 MOIS GRATUIT 5½ 3½ chauffé éclairé, près services, 6 Francheville, 529-4848, 660-8596

MONTMORENCY, 3½ - 4½ insonorisés, parking, 822-2307, 667-1183

NOTRE-DAME de l'Espérance, 3½ entrée lav., séch., stationnement. 667-1495, 657-0497

PRÈS Canardière, 4½, 5½, libres, chauffés, eau chaude, 660-8761

SUPER SPECIAL 3½ - 4 ½ - 5 ½. Luxueux, tranquille, sécuritaire, site exceptionnel, piscine, chauffés, eau chaude fournie, impeccable, etc., 667-7291

PLACE ÉVANGÉLINE 1 MOIS GRATUIT 1½ 3½ 4½ 5½ Chauffés, éclairés, buanderie, conciergerie, ascenseur, piscine, stationnements intérieur et extérieur, construction béton à l'épreuve du feu, près centre d'achats et hôpitaux. 663-2771

252 Cap-Rouge / St-Augustin

A CAP-ROUGE, 2½ et 3 pièces semi-meublés, frais rénovés, à partir de 325$tout compris:570-5000,657-7642

À BOCAGES, 4½ modernes beau secteur, grand rangement *PRIX SPÉCIAL*, TÉL. 871-9354

A 1, ST-AUGUSTIN-MOIS GRATUIT Beau secteur 2½ 4½ tout compris 877-6973, 522-1937

A St-Augstin dans duplex, 4½, accès cour, près services, insonorisé, moderne parkings, libre, 535$. 878-2922

A CAP-ROUGE, 4 ½, vue fleuve, près services. TÉL. 659-2821.

A VOIR ONESIME VOYER 4½,1er étage, 261-2087 ou 261-261-2088.

A Cap-Rouge, grand 4½, récent, tranquille, libre, 626-5692, 847-0795

AUBAINE, sous-louer Domaine des Soeurs, agréable 4½ style condo, tapis neufs, 839-0755, 650-9104.

CAP-ROUGE, condo 4½ neuf, très grand inf. 651-1544

CAP-ROUGE, grand 4½, entrée lav.-séch., terrasse, vue rivière, entrée privée, libre imm., 490$. 658-1457.

CAP-ROUGE, 3½, maison privée, libre. 650-3305.

4½ 5½ Grands récents, à 2 pas du Séminaire St-François, promotion spéciale. 871-7705, 624-9146

3½ CHAUFFÉ, éclairé, idéal couple ou personne seule, 658-2304, 653-7707

1314 PROVANCHER. 5½ 4½, 3½, ensoleillés, balcon, buanderie, tout inclus, tranquille, 651-3130, 522-8328.

ST-AUGUSTIN, 5½ moderne, près école / cégep, frais peint, remise, parking, 568$, mois gratuit, libre, 871-7705

253 Centre-ville

A VUE - JARDIN ST-ROCH 1-½ 3 ½, à partir de 340$ tout compris, ascenseur, 692-5244, 525-5332

A ST-MALO, 5½ chauffé, redécoré, intimité, très propre, stationnement, 485$. 525-8479.

À 529-8336, 4½ rénové, bois franc, balcon, près Palais de Justice; 400$

À 654-9574, 2½, 3½, refaits à neuf, entrée laveuse - sécheuse.

BIENVENUE étudiant(e); beau 2½ semi-meublé, 1er étage; 275$ 522-6907

3½ CONDO, rivière St-Charles, moderne et chaleureux, vue, bois franc, 485$ mois, 838-9453 appels sérieux

6½ idéal couple certain âge, libre, Après 18h 522-3469.

5½ meublé ou non meublé, Voir: 241 St-Joseph Est 522-6077

1½ LIBRE, sécuritaire, ascenseur, stationnement int., 523-8101.

Pl. de la Rivière grand 4½ Voisin Palais de Justice et rivière St-Charles, concierge, libre immédiatement et juillet 847-2939 691-1531

PRINCE-Edouard, 4½ chauffé, éclairé, 400$, bois franc 648-9571.

RUE de la Salle, près de La Fabrique, 5 ½, rénové, 3 chambres, 2ième étage, intercom, 400 $, 649-0948

516, ST-VALLIER O., 4½, 5½, très grands, chauffés, eau chaude fournie, 663-4093, 622-0792.

VILLAGE DE L'ANSE 2½ 4½ 5½ Piscine intérieure, près autobus 522-8919

254 Charlesbourg

A absolument visiter Superbes 1½ à 5½ A partir 395$ tout compris Béton, ascenseur, piscine Garage, vue panoramique 627-2052

A 627-3033, 659-9999 adorable 4½

★ AUBAINE ★ Finition très luxueuse, tapis moelleux, céramique 13", porte-miroir, très grand, 4800, 6e Av. Ouest. A qui la chance de notre dernier 4½

A Abaisser, 1½, 3½, 4½, 5½ Tout inclus, bois franc et grandes pièces, espaces verts, piscine. *Promotion Spéciale* 622-8419

A 2255 DES TOURS 1 mois gratuit et plus, 2½, 5½, libres, beau secteur 623-5511, 658-6322

A SUPER PROMOTION Beaux 3½ - 4½ bois franc, rénovés, près de toit, meublés ou non, tout compris, av. Paul Comptois. 871-2499, 628-4641

A 1614, 80eme RUE 1 MOIS GRATUIT ET + 4 1/2 tout inclus, immeuble récent, 626-7881, 658-6322

A ACHETER *MOINS CHER QU'UN LOYER ACCEPTONS ÉCHANGE AUCUN COMPTANT, 624-4444*

A 622-4544 4½, 5½ tout compris, gratuité, stores, frais peint, près cegep, polyvalente, centre d'achats. 653-1242

A VOIR Charlesbourg, 4½ refait à neuf, tout inclus, bois franc, gratuité, calme, 527-8964, 622-6210, 627-0526

A 419$, 4½; 315$, 3½ Demi-sous-sol, Le Monelier, réduit, bois franc (4½), chauffé, intercom. 837-2698, 627-5650

A 626-4948, BETON 4½, tout compris, intercom, stationnement, 681-1588

Appartements le faubourg de l'Auvergne 4 1/2 et 5 1/2 style condo Site enchanteur, planchers insonorisés balcons, bains tourbillon *Centre sportif* - Piscines intérieure et extérieure - Salle de conditionnement - Tennis, sauna 4470, Place Le Monelier 627-4358, 527-8964 Prix très abordables

A 4650, 5E Avenue 4½ 505$, tout inclus, très propre, éclairé, calme, balcon, stationnement, 626-0889, 624-9146

A 51e Rue O., mois gratuit, 3 ½ 315$; 5 ½ 460$ chauffés, eau chaude, concierge, A1 624-3206, 661-4777

A. AUDANT LOCATION 3½ - 4½ • TOUS LES SECTEURS 628-8704

À VOIR! De l'Oise, 4½ frais peint tout inclus: 570-4460

A 627-8827 GRATUITÉ, 4 ½ rénové, béton, ascenseur, intercom, concierge, idéal pour retraités, près de tous services.

A ATRIUM: beau grand 3 ½, bois franc, patio, entrée lav-séch., chauffé-éclairé, 425 $; 4 ½ : 475 $, 872-6866

A 41e Rue O., 4½ tout compris, gratuité, stores, frais peint, près de tout. 627-7026, 653-1242

A 623-2763, venez comparer, beau 4 ½, sécuritaire bois franc, chauffés, eau chaude.

A 627-3280 (4½ luxe) 688-8531 immense salle bains (2 balcons, patio) Voir promotion et négocier

A LOUER 4½ 1er étage, chauffé, eau chaude, entrée lav-séch., balcons, tranquille, stationnement, 878-4371.

A 624-1201, 688-9195 Place Gros-Pins, 4½ insonorisé, intercom, repeint, près de tout.

A ABERRANT, beau 5½, 9200 Place Belfort, frais repeint, libre 1er oct 535$/mois, 653-6897.

A 622-8419, 3½ et 5½ Grands, piscine, bois franc, lav-séch. Tout compris. libre imm.

A VOIR, superbe 4½, rez-de-chaussée, triplex, chauffé, éclairé, terrasse, près de tout. 626-1643

A 1333 J-Talon O. sous-louer, 3½ 1 ms gratuit août 872-4249, 626-7318

A 622-3719 (3½, 4½, 5½), chauffés Orsainville, près tout (Piscine)

A ABAISSER, 1 mois gratuit, grand 5½ chauffé, 623-0736, 623-2251

Abordables, 3½ 4 ½ 5½ repeints, modernes, ascenseur, près services, concierge, 622-4072

AUBAINE à partir de 380$. 3½, 4½ tout inclus, peint. Très propre. Près services. 564-1228, 628-2765

AUBAINE, 4 ½ refait à neuf, 3346, 4e Av. 385-425 chauffé éclairé 654-9574

AV. Paiement, 4½ libre, semi-meublé ou non, mois gratuit, 626-8279.

À 5120 5e Av. Est, 5½ 469$ chauffé, plancher bois, balcon, parking, vue sur ville, 1 mois gratuit; 624-1814, 569-5778

DANS un secteur résidentiel, grand 5½ à louer, 621-0856

DE NEMOURS, beau 4½ ensoleillé, MOIS GRATUIT, 621-9502, 831-7563.

DES Cyprès, grand 5 ½, sept., chauffé, éclairé, 565 $, 569-9388.

DUPLEX, 4½ non chauffé près église N.D.L. 2è, non déneigé, 390$, 628-0972

3e AVENUE O., 3½ meublé, 4½, chauffé, eau chaude, stationnement, locker, peinture, 661-5121.

RUE ST-VIATEUR, grand 4 ½ bâtisse 4 logis, secteur tranquille, très éclairé, patio, etc., 546 $, 657-7722

FRAIS PEINT 46e RUE Est: très grands 3½, 4½ chauffés, éclairés, 570-4460.

GRAND 1½, rénové, tout compris, non-fumeur, parking, 260$, 628-7446

GRAND 3 ½ état neuf entrée lav., séch., 1 parking, libre, 660-4229.

GRAND 4½ tout compris, 1 mois gratuit, libre près services 460$ 871-1394

GRAND 4½ ensoleillé, prix modique, bois franc, 839-4767

GRANDS 4 ½ chauffés, eau chaude, réduits 450$, 626-5527

4½ - INSONORISÉ Mois gratuit, armoires céramique, peinture refaite, vénitennes Jour 692-1257, soir 845-1206

3 ½, 4 ½, 1re Avenue 623-4377
4 ½, 5 ½, 52e Rue O. 655-7904
4 ½, Gros Pin 626-9512

4½ CHAUFFÉ rue des Martinets 520$ bâtisse très propre 627-3662, 832-8535

HAUT de gamme, 4½ à partir de 560$. ½ mois gratuit. piscine int. et ext. gym, tennis, sauna. Aussi 3½ à partir de 490$. 628-2765, 570-4437

ND Laurentides, sortie autoroute 73, rue paisible, grand 4½ dans 6 logis, près de tout, 465$ chauffé, 661-5546

Orsainville, 4½ libre imm, sept, oct., mélamine, ensoleillé 650-2876

ORSAINVILLE 4½, chauffé, eau chaude, dernier étage, libre 622-9178

3 PIECES MEUBLÉ, 1er sept, 310$ tout inclus. 430, 48eme Rue Est, 627-5033

Place Concordia PROMOTION 3½ ★ 4½ ★ 5½ • Ascenseur • Piscine int. • Dépanneur..........• Parking int. 628-1429 • 7 jours

PLACE BONNE-ENTENTE Grand 4½ moderne très propre 522-8919

PRES JEAN-TALON 1 MOIS GRATUIT ET + 5½, 2½, tranquille, idéal famille, 623-5511, 658-6322

RETRAITÉ, PRÉ RETRAITÉ, 4½ libre 4½ novembre, ascenseur, chute déchets, PROMOTION 4½, 651-5568, 627-1320

RUE de l'Odyssée, 7 ½ neuf, dans duplex, haut de gamme, libre rapidement, 622-9584.

TERRASSES DU FAUBOURG TRÈS GRAND 4½ 5½ FAUT LE VOIR! 2 piscines chauffées, très grand balcon, interphone, certains avec bain tourbillon et foyer, vue splendide sur toute la ville, le fleuve, Lauzon et la pointe de l'Ile d'Orléans 623-5026, 622-4206 622-7281

URGENT! grand 4½ à louer. Rabais. 622-9154, 622-7174

255 Condominiums

A ACHETER *MOINS CHER QU'UN LOYER ACCEPTONS ÉCHANGE AUCUN COMPTANT, 624-4444*

A Cap-Rouge, joli 4½ très propre, près services, accès 3 piscines creusées, 520$/mois ou à vendre 71 500$, 839-3203

A 2805 Sasseville Ste-Foy, près Place Laurier, neuf, paisible, 2 chambres, garage int. 865$/mois, 418-626-1713

A 821-4455 (3½ CONDO) 688-8531 Insonore. Luxe. Près Palais de Justice

AUBAINE, Mont Ste-Anne 150$/sem., multi-services, Carole 623-1945.

10, AV. LAURIER coin Briand, louer avec option d'achat, 5½, dernier étage, frais repeint, très propre, intercom, 681-8924, 522-8409

AV. LAURIER, près Plaines, 5½, plancher bois, foyer, lave-vaisselle, stationnemement, 522-3455.

CAP-ROUGE, grand 4½, belle vue, 2 stationnements, 575$, 563-2676

6½, 3 CHAMBRES, 2 salles bains, salle séjours, 2 étages, 2 entrées, 2 parkings: 765, Léonard Ste-Foy: 832-8535

CHARLESBOURG, Montagne des Roches, condo 4½, 550$/mois, libre imm., possibilité d'achat. 844-0987

CHARLESBOURG, Montagne des Roches 4½, 4e, 550$/mois, 622-9700

CHARLESBOURG, condo 3 ½ pour nov., meublé ou non, 623-9988

CONDO SUR L'EAU, Hallandale Fl. libre entre 1er sept. et 31 déc., 2 mois minimum.. Après 18h. 514-255-6935

CONDO à louer au Louisbourg, spacieux sur 2 étages, 3 chambres, vue sur les Plaines d'Abraham, 2 stationnements, 1800$ par mois incluant chauffage et éclairage, prix nég. 514-522-4628

GARE Du Palais, face nouveau parc, studio semi-meublé, 360 $, 3 ½ semi-meublé 500 $. Stéphane 692-1910

4½ LIBRE Grande-Allée Condo luxueux, 2 chambres, bois franc, 5 appareils neufs fournis, stationnement, 990$/mois, 654-6288

5½ Ave Du Parc, récent, salle bains + douche, parking déneigé, cuisine équipée, stores, 1er oct. 652-1854

4½ St-Jean-Chrysostome, verrière, près services 495$ ou 55 000$ 839-2941.

LES Villas du PLateau, superbe 4½, près Place Laurier, 658-6454

LE ST-PATRICK, Grande-Allée près Cartier, 5½ sur 2 étages, 2 chambres, 2 salles de bains, boudoir; 4½, 2 chambres, 2 salles de bains et 3½ 1 chambre. GUY PROULX 628-0962 / 847-7466

LE MONCTON, grand 4½, 1225p.c., rénové, 2 chambres, 2 salles bain, stationnement int., 3e, sécuritaire, vue Plaines, 850$. 653-0996

LE MESNIL: 3½, piscine, parking, libre 1er oct.; 450$; 628-6787

LIMOILOU, 4½, 2e étage, ascenseur, insonorisé, parking. 650$. 825-2175.

• MONCTON, 5 ½ rénové, 760 $, chauffé, eau chaude, vue. Libre.
• FACE Parc des Braves, 7½ cachet ancien, libre, chauffé, eau chaude, 2 parkings. 652-0427.

MONTAGNE des Roches 4½ à louer. Jour: 661-5771, Soir: 845-2808.

4½ RÉNOVÉ, stores et lave-vaisselle inclus, à proximité Palais de Justice, 585$, 831-7890, 628-1505

STE-FOY, 3220 France-Prime, semi-meublé, 3 chambres, 600$/mois. Denyse Pelletier, 682-8725, Castel-Pro inc. courtier immobilier.

STE-FOY, 4 ½ de coin, 12e étage, chauffé, éclairé, piscine et stationnement int. frais peint, 780 $, 872-3220.

STONEHAM, condo disponible sept. à mi-déc., 3 chambres, paisible, près boisé, 500 $/mois tout inclus, 656-6657, 681-9170

SUPERBE CONDO 3½, JARDINS DU HAVRE, chambre avec coin bain tourbillon, piscine, tennis, stationnement int., près pistes cyclables, salle de conditionnement, tranquillité, vue sur fleuve, sous-location immédiatement, 568$ par mois, références exigées. 660-6903

VIEUX-PORT 3½ chaleureux avec foyer, accès terrasse, insonorisé, ascenseur, MOIS GRATUIT. 540$. 692-3302

VIEUX-PORT, superbe condo 3½ meublé, stationnement 495$, 877-7878

256 Côte de Beaupré / Île d'Orléans

A St-Ferréol, 4 ½ ½-sous-sol, entrée privée, chauffé, éclairé, 250$, 651-9500

4½ chauffé, éclairé, vue sur le fleuve, tranquille, libre imm., riv. Lafleur St-Jean I.O., 627-4536, 622-2612.

L'ANGE-Gardien, 4½ récent insonorisé, vue fleuve, libre, 470$. 822-2678.

L'Ange-Gardien 4½ 2e étage, 2 chambres, salon double, 425$; 822-2851.

ST-PIERRE I.O., grand 5½ très propre, tranquille, 2 min. pont, 828-9419

257 Duberger / Les Saules

À 688-9472 DUBERGER mois gratuit 4½ - 5½ chauffage et eau chaude fournis, beaux logements rénovés, peintures, service de qualité, accès facile université.

A 688-9355, 682-2834, pagette: 624-6398; 1 mois gratuit PLANCHERS BÉTON 1506 Père-Lelièvre, intercom, chauffé, éclairé

A DUBERGER 2½ Bon prix, mois gratuit, tout compris, accès facile université. 527-3921

A 1 MOIS GRATUIT 3½ - 4½ - 5½ rénovés, libres, balcon, remise, verdure, bien situé, 655-0080

A 683-3100 3½, 4½, 5½, 6½ DANS TRIPLEX, QUARTIER NEUF Duberger, immense, site tranquille

A 845-8966, 658-5893 *Grands 4½, insonorisé, près Carrefour Les Saules, métrobus.*

A 877-5578 (4½ LUXE) 688-8531 Moderne, Béton, Intercom (Promotion Spéciale) $ imbattable

A côté église Les Saules 2½ à 4½ intercom, très propres, 872-8425

A 654-9580: libres; grands 2½ 4½ balcon, stationnement.

À 682-9721 aborable, 2 MOIS GRATUITS 4 ½ 5 ½ près tout 658-2615

A 10 min université, 4½ neuf semi-meublé eau chaude intercom 682-3239

DANS maison privée, 3½, sécuritaire, Duberger, 380 $, 687-4961.

DOMAINE DE BRUGNON Condo 3½ sur 2 étages, libre 1er oct., 525$. 527-8698

DU Rhin Trudeau 2½ (sept), 4½ 5½ eau chaude chauffés 622-3802 529-2032

GRAND 4½ ensoleillé, style condo dans triplex, secteur tranquille, 2 stationnements, 1 mois gratuit; laisser message; 683-4810

3 ½, 4 ½, Carré Ader 655-1944
3 ½, 4 ½, 5 ½ Costebelle 871-9075
4 ½, rue Des Meuniers 843-0852

5½ A LOUER au 4835 Carré Ader, 1 mois gratuit. 849-5347, 827-6069

LES Saules, 2½ chauffé, éclairé, 1er plancher, près de tout. Libre 877-1288

PLACE DE LA VERDURE Spacieux 2 ½ à 5 ½ paisibles, bien entretenus, possibilité de mois gratuit, idéal pour étudiant. 682-8364, 836-0454

PLACE HENRI IV 2½ 4½ libres, semi ou non meublé, tout compris, piscine ext., 871-2457.

SUPER SPÉCIAL 3 ½, 4 ½, 5 ½. Près Fleur de Lys. Style condo, ascenseur, modernes, insonorisés, tranquille, 683-1261, 683-6847.

258 Lebourgneuf / Le Mesnil Charlesbourg-ouest

À 628-0362, 622-0096 LE MESNIL, 3½ semi-meublé, lave-vaisselle, buanderie, planchers béton, intercom, aspirateur central, PRIX SPÉCIAUX

A 622-5125 4½ refait à neuf, insonorisé, alarme, intercom, piscine

A 8105 Latreille, 4 ½ dans 6 logis, intercom, lave-vaisselle. PROMOTION, 839-3922, 624-1272

A 627-3690, 667-4118, 4½, entrée lav. séc. bois franc, salle bains neuve, chauffé, non éclairé 2 MOIS GRATUITS

A 626-1220, 4 ½, alarme, intercom, insonorisé, promotion.

• • 4 /2 ET 5 1/2 • • MESNIL, différents modèles, grand balcon, grand rangement, très propres, 624-4055.

GRAND 4 ½, très propre, demi-sous-sol, libre immédiatement, 622-6689.

L'ESPERANCE, grands 4 ½, garage int., près services, 3 mois gratuits, 628-2193, 569-9388

LE Mesnil, 3½ semi-meublé, lave-vaisselle, buanderie, plancher béton, intercom, aspirateur central, 627-1987.

LIBRE promotion discutable sur place, grand 4 ½, possibilité bois franc, près centres achats, *piscine 623-3948

259 Limoilou

A 25 SAP. -DORION O. 1 mois gratuit et plus, 4½ tout inclus, beau secteur, intercom 627-3713, 658-6322

A 623-3948 STE-ODILE, 4½ RENOVÉ Frais peint, planchers bois franc, entrée laveuse - sécheuse, 2 balcons, remise au sous-sol.

À PLACE BERGEMONT 1½ 3½ 4½ 5½ immeuble récent, piscine, planchers béton, garage int., intercom, calme, 623-8163, 624-9146

A 624-9146, 525-8889 Grand 4½, prix tout inclus, près des services, stationnement.

À 4 RUE LECLERC Coin 1ère Ave, 2½, 3½ près de tout, galerie avant, 728-4752, 624-9146

A 624-8831 St-Albert, grand 4½, parking int. ascenseur, métrobus, promotion.

A 790 des Chênes Est, grand 5½ chauffé, eau chaude, stationnement, proprio occupant, impeccable, libre, gratuité. 622-8222

A. AUDANT LOCATION 1½ À 4½ • TOUS LES SECTEURS 628-8704

A 1 mois gratuit! 4½, 314, 24e Rue, parking, balcon, bonne orientation, rénové, pas de voisin au-dessus, 400$ Michel L. 652-8126

A 1610 DE NIVERVILLE 3½ 385$, 5½ 475$, bois franc, bien éclairés, 661-8845, 624-9146

À Ste-Odile: 3½ chauffé, eau chaude fournie, peinture, rénové, beau secteur résidentiel, tranquille, cour fermée ensoleillée: 315$; 654-1434

2½ À louer, rue St-Adélard, chauffé, éclairé, semi-meublé, 300$. 849-0106 soir et fin de sem.

À 527-1559: après 18h, 2 ½ face hôp. St-François poêle, frigo, chauffé, éclairé, libre.

A 682-1326 (PETIT BLOC) 688-8531 Immense 6½, bois franc (négociable) "Toute offre raisonable acceptée"

A 626-7192 (gratuité) 688-8531 3½, 4 ½ tout inclus (bois franc) Calme. A voir. Secteur tranquille

À ST-ALBERT, 5½ bois, balcons, parking, entrée lav-séch.; rangement, chauffé, peinturé 623-0943.

A ST-PASCAL 4½ près Domaine Maizerets, entrée lav. séch., non chauffé, sept., 325$, 661-5361, 661-8833.

A 570-4573 De la Normandie, 3½, salon double, bois franc, entrée privée, 375$ chauffé.

À 40 Des Chênes O., 4½, propre, tranquille, rénové, parking; 395$; libre. 624-9269, 643-8595

A Sapinière-Dorion O., 4½ planchers bois, insonorisé, stores fournis, gratuité. 621-0271, 653-1242

A 682-1326 (immense 3 ½) 688-8531 Tout inclus (bois) près des parcs Imbattable, de 335 $ à 435 $

A, 2131 Intendants, 4 1/2 rénové, libre 440$, chauffé, parking, repeint, bois, cour, jour 646-1278 soir 831-0837

A 570-0858 2½, 3½, 4½ comme neuf très tranquilles, intercom.

A 15 Sapinière-Dorion Ouest, 3½ chauffé, eau chaude fournie, entrée lav., séch. 628-1452, 626-2890

À VOIR 3½ neuf, intercom, balcon, parking, buanderie, certains avec entrée lav. séch., , 524-0762 524-6707

A STE-ODILE, 3 ½, 4 ½ Spécial 626-5468, 628-2797

A 11e Rue, 4 ½ chauffés, bois franc; repeints, libres 335-355, 527-5879

A Jeanne-Mance 3 ½ 295 $, 325 $, chauffé pas parking 524-2869 849-1042

A Benoît-XV, beau grand 4½, bois, chauffé, tranquille, imm. 651-6852

A 640-0416 (5 ½ 525 $) 688-8531 Tout inclus - voir nos promotions

A sous-louer: 4½ St-Pascal, semi-meublé, lav-séch, parking, 350$; 521-2280

A VOIR, Bergemont, 4½ très propre, 505$ tout compris, 621-0002.

A 842-9737, 648-6423 25e Rue, 4 ½ chauffé, 2e, 435 $

À ST-PAUL APÔTRE 2½ 3½ chauffé, éclairé, meublé si désiré, 628-1258

A VOIR, grand 3½ tout inclus, 400$, moderne, rénové, bois, 621-9336

A 524-1814 4½ duplex, rénové, près hôpital, mois gratuit, 400$, 845-0004

A 420 Bouleaux E. grand 4½ chauffé très propre 455$ 626-3151

À VOIR, Champfleury, 4½ 360$ 410$ chauffé, repeint, 622-3719

A 654-9580: libres 4 ½ 5 ½ Des Bouleaux Est, St-Albert

A 626-6048, 4½ tenue impeccable, verdure, 435$ et +

À bon prix: 4½ 469$ 5½ 495$ tout compris refait à neuf 666-2541

A 3E Av., Qué., beau 4 ½ chauffé neuf, 1er étage, plus cave, 627-0133.

A 527-5973, des Bouleaux, 5½, libre, chauffé, stationnement.

A ST-PASCAL 4½ chauffé, bois franc, cour, parking, 652-8888, 666-3700

A STE-ODILE, beau 3 ½ semi-meublé balcon, casier, tranquille, 627-0133.

À ST-PIE-X, 4½ bois franc, repeint, calme, intercom, tout compris, 877-0660

A 822-3952, 623-2844. 3½ - 4½ chauffés, eau chaude, meublés si désiré.

À 656-9137, 4½ 2½ 1½ bois, céramique, près École Coiffure, cegep

A ST-FRANCOIS d'Assise grand 7 ½ maison seule, 560 $. 529-1170.

A BAS PRIX, grand 4½, mois gratuit, non chauffé, 683-5252, 681-0434

A 522-0253, 1½ à 4½ intercom, lavoir, rafraîchi 320$ et plus

AU COIN 4E AV./18E Rue, grand 5½ chauffé, eau chaude, entrée lav-séch., balcon, bois, 560$, LIBRE. 651-3809.

AUBAINE. Beaux grands 4 ½, tout compris, à partir de 375 $ /mois, disponibles imm. 666-7880, 655-4013

2 ½ BENOIT XV, 260$ semi-meublé tranquille, ensoleillé, 525-9258

BENOÎT-XV, 3½, 4½, rénové, chauffé, eau chaude fournie, insonorisé, belle fenestration, grand balcon, stationnement. 649-7209.

COOP 50 ANS et plus, 4½, disponible dans projet récent, près des commodités, 529-2032

DEGRANDVILLE, rénovés, 1 ½, 31/2, 41/2, chauffés, eau chaude, insonorisés, ascenseur, balcon, stationnement. Tél. 660-5643

124 DES Lilas, 4½ chauffé, eau chaude, planchers bois franc, intercom, libre 3e étage 650-5124

DES ORMES, 3½, 4½, aires ouvertes, près de tout, 663-1648, 626-0768.

2E AV., grand 3½ aires ouvertes 398$ tout inclus. 4½ chauffé, eau chaude, 472$ 522-5985.

302 4E Rue, 5½ 450$ non chauffé non éclairé, bois franc 648-9571

2e RUE, 1 ½ + salle de bains, semi-meublé, bois franc, 666-0548

A prix très abordable, 6 ½ voisin du parc Cartier-Brébeuf. Appel sur semaine seulement: 524-3110

314, 1ère Rue, studio et 3½ état neuf, semi-meublés, intercom, entrée lav. séch, porte-patio, 659-4699, 687-9824

GRAND 2½ tout inclus, 4½ chauffé, eau chaude, 527-5588 code 0241.

5½ Chauffé, eau chaude, planchers bois. PROPRE ET TRANQUILLE. Près services et autobus. 529-0356

4½ ST-PASCAL, chauffé, éclairé, bois franc, accès cour, 667-7533, 839-7514

5½ AVEC chauffage électrique, frais peint, 524-5333

JOLI 6½, bois franc, calme, parking, balcon, 520$. 521-5634.

JUILLET 5½, chauffé, eau chaude. Près Maxi et autobus 667-2638

LE CAVALIER 3½ Libre, tout compris, insonorisés, ascenseur, 660-0496

LIBRE, Ste-Odile, grand 3½ - 4½, chauffé, meublé ou non, stationnement 623-2127 661-9345 623-8026

1½ 3½ 4½ LIBRES, garage intérieur, ascenseur, récent, 627-7488

3 MOIS GRATUITS, 4½ chauffé, installation lav-séch, stationnement inclus 500$. 622-3976, 827-1731

MOIS gratuit, 2½, 3½, 4½ tout inclus, 648-9368, 688-0979.

5 ½ NON chauffé, non éclairé, stationnement, 450 $/mois, 640-1994

PLACE CANARDIÈRE 3½ 4½ SEPT., chauffés, eau chaude, insonorisés, intercom, ascenseur, piscine et garage int., 667-2257

PLACE STE-ODILE 4½ NOVEMBRE, chauffé, eau chaude, insonorisé, ascenseurs, intercom, piscine intérieure, 624-9567

PRÈS cegep et hôpitaux, 4½ eau chaude, idéal étudiants, prix spécial. 628-3441.

PRÈS cégep, grand 5½, bois franc, chauffé, 640-7438, 569-9388

PRIX ET PRODUIT IMBATTABLES 3½, 4½, 5½ repeinturés, rénovations 4½ : revient à 390$ 5½ : revient à 425$ chauffés, rue Adjutor-Rivard et de Granville, près du parc, calme. A VOIR! 666-6354

RUE SAGARD, 1x4½, 1X3½, électricité non inclus, 325$ mois, 681-1454

2½ SEPTEMBRE, tout compris, près hôpital St-François ; 647-1954.

ST-ALBERT 4½ rénové chauffé/eau chaude poêle/frigo si requis 626-0824

ST-ALBERT, 3½, chauffé, 280 $, libre immédiatement, 626-1469.

ST-ALBERT, triplex, 4½ demi-sous-sol, VenMar, parking, 320$, 626-5496

ST-FRANCOIS d'Assise, beau 3 ½, 270 $, eau chaude, libre, 529-1170

ST-PASCAL grands 4½ 5½ chauffés proprio occupant; bois 569-3806

ST-PASCAL: 1816 Vitré, : 3½ 350$; 4½ 400$; tout compris; 524-9085

ST-PASCAL, 3½ éclairé, chauffé, meublé, très propre, parking, 829-2569

ST-PASCAL, 4½ chauffé, éclairé, stationnement. Tél. 628-8169.

ST-PASCAL, Ste-Odile, 2½ ,meublé tout inclus 360$, 663-4605 569-8100

ST-PASCAL, super 7½, libre, 1er étage, grandes pièces, services, 527-8697

ST-PIE X, 5 ½, libre sept., rénové entrée individuelle, dans triplex, près hôpital, chauffé, planchers bois franc, 523-6782, 876-2736.

ST-PIE X, 4½, bois franc, balcon, stationnement, chauffé, éclairé, semi-meublé 828-2518, 828-2248

ST-PIE X, 2060 27E Rue, 4½ rénové, tout compris, 3e étage, 395$. 659-8085

ST-PIE-X, 2175, 26e Rue, 4½ chauffé, eau chaude, 430$. 623-2682.

STE-ODILE, 4½ chauffé, 3è étage d'un 6 logis, tranquille, habité par propriétaire, stationnement, sept., 623-3449

STE-ODILE, beau 4½, rénové, chauffé, 1er étage, cour arrière, 877-9576

SUPER SPECIAL 3½ - 4½ - 5½. Luxueux, tranquille, sécuritaire, site exceptionnel, piscine, chauffés, eau chaude fournie, impeccable, etc., 667-7291

SUPER 5½, chauffé, bois franc, très éclairé, secteur tranquille, libre 1er sept. 520$, 525-5972, 524-5237.

SUPERBE et grand 5H, bois franc, ensoleillé, très grande cours, libre 692-1839, 647-1636

260 Loretteville / Neufchâtel

A 2335 des Meuniers 3½, 4½, 5½, piscine, très propres. Tél. 843-2608

A SOUS-LOUER, grand 4½ Johnny-Parent, tout inclus, 1er sept. Prix avantageux négociable. Soir: 847-6367, jour 652-8011

A 843-2343 Decelles grands 4½ - 480$ RÉNOVÉS, service conciergerie, tranquille, intercom, près services.

A LORETTEVILLE, 4 ½ à paliers, 1er plancher, 2 chambres, 425 $/mois non chauffé, non éclairé, 1 stationnement. Libre, 648-9750.

A. AUDANT LOCATION 2½ À 4½ • TOUS LES SECTEURS 628-8704

A 4645 STE-GENEVIEVE Grand 4 ½ style condo, magnifique vue, super tranquille. 681-2339

A 2330 DES MEUNIERS, 4 ½ rénové, décoré, plancher béton, intercom, demi sous-sol, 400$. 681-2339

A 1 MOIS GRATUIT 4½ libre et sept; non meublé, tout compris 847-0432

À ACQUÉRIR 3½ 4½ chauffé, eau chaude, rénové, 335-415, 849-1137

A 561-1808 ; 847-9150, 4½ à partir de 370$

A 847-0699, 2½ à 4½ grandes pièces, très propre, 370$ et +

A 845-3877, 871-3515, MOIS GRATUIT 3½ 4½ 5½ près des services.

CHAUFFÉ, éclairé, paisible Grand 4½ à partir de 440$. Très propre, bien situé. ½ mois gratuit 564-1228, 628-2765.

GRAND 4½ rénové 440$, chauffé/éclairé, 43 St-Antoine tranquille, gazon. 841-0192, 847-2617

3 ½, 4 ½ rue Paquet 655-0059
3 ½, 4 ½ M.-Corriveau 847-6152

LORETTEVILLE, 3 ½ non chauffé, non éclairé, 400$, 1 mois gratuit, 845-2155

1 MOIS gratuit, 4½, 78, L'Archer, 545$, libre, béton, 653-0772.

261 Montcalm

2½ SEMI-meublé; buanderie, calme, près hôp. St-Sacrement, 871-9500

A HABITAT 435-440 HABITAT VOUS PROPOSE DE BEAUX GRANDS 3 1/2 - 4 1/2 - 5 1/2 CALME ET SECURITAIRE Vous y trouverez: piscine et stationnement intérieurs, dépanneur, salon de coiffure, salle de conditionnement, soins infirmiers et service de cafétéria au niveau terrasse. Le coût de nos appartements inclut l'électricité et le chauffage. Au coeur du quartier Montcalm, près de tous les services. Tél. 687-1123.

A ACCES LES JARDINS DE COULONGE au coeur de Sillery dominant le fleuve Studio, 3, 4, 5, 6 pièces • 682-5246

A VOIR! 6 ½, 3 grandes chambres, idéal 3 étudiant(e)s, bois franc, poêle, frigo, plafonds 9', parking, accès facile université, immeuble tranquille, sept.; 1 ½, salle bains complète, poêle, frigo, table, libre. Francine 525-9220

A CALIXA-LAVALLEE 4½ rénové, cuisine et salle de bains refaites, bon prix, buanderie, accès facile à l'université, 5½ : décembre. Tél. 688-9451.

A 652-8229 3 ½ Rue Myrand Près UNIVERSITE A 2 pas des services, rue Jeanne d'Arc, ravissant 3½, terrasse, vue Laurentides, 495$ tout compris, pas de stationnement. 529-9735, 683-5903

A. AUDANT LOCATION 1½ À 6½ • TOUS LES SECTEURS 628-8704

A 683-8508, RÉNOVÉ 1½ 307$, 265$, tout compris, semi-meublés, micro-ondes, parking, buanderie, rangement, balcon.

A 2 pas rue Cartier, vue imprenable sur fleuve, magnifique 7 pièces, semi-meublé, 1300$ chauffé, eau chaude fournis, libre 1er oct. 529-1530.

A 527-9170, 3½ - 4½ - 5½ :1380 Marie-Rollet, 635 M.-Bourgeois, 850-885 des Jésuites, 619 Monk, mois gratuit

A 682-1326 (COQUET 3½) 688-8531 Ancestrale, mezzanine, toit cathédrale (Vieux-Québec), entrée privée, négo.

A 682-1326 (Petit $) 688-8531 2 ½ rue Casot - 4 ½ rue Monk Gratuite + promotion vignette

A 683-2829, 2 ½ à 5 ½ imm. & sept Casot, Jésuites, boul. Entente Lonqueuil, Garnier, C.-Lavallée, M.-Rollet

A 688-0610, 945 Holland, 2 ½ poêle, frigo, lit, buanderie, stationnement, tout compris 370 $, libre

A VOIR! Grand 4½ Sherbrooke, ensoleillé 570$ chauffé, terrain, vue, libre, vignette 529-0850, 529-6755

A 681-8585, 5½, 7 ½ près Belvédère, intercom

A VOIR, Ch. St-Louis face Plaines 2½ 3½, très propres, 527-8413

A 683-4218 René-Lévesque Ouest sous-sol, 2½, 3½ chauffés, meublés.

A 681-6468, 1½ à 3½ DES ÉRABLES, intercom, 338$ et plus

A 640-1635, 940 Bourlamaque, 6½, 2 étages, bois, foyer, parking, 595$

A sous-louer 3½ semi-meublé, chauffé, situé face aux Plaines, 686-1347

A St-Sacrement, tranquille, 5½ neuf, duplex, bois franc, balcons, 688-9059

3½, À 2 min. Cartier, très propre, parking, 460$ tout compris, 525-5105

A 529-1866, PLAINES, SEMAINE MOIS, MEUBLÉ • ÉTUDIANT(E)S

A 653-1032: 6½ près Cartier, stationnement, entrée lav.-séch., 600$.

A 895 Bourlamaque, près Cartier 3 1/2 libre, ensoleillé, 570-3343, 692-3060.

ABORDABLES RUE FRASER 1½ libre, Très propres 523-1908

AMBIANCE VICTORIENNE, av. de Bernières 5½ rénové, 875$ chauffé, éclairé, 523-1313, 529-6333.

APP. LE CLARIDGE: 1½ à 6½, entièrement rénovés, plafond 9½ pieds, plancher bois, 529-5458, 621-7281

AU SEJOUR 315 St-Jean (370 Lockwell) attrayants 1½ - 3½ tout inclus, conciergerie, grandes fenêtres, interphone, ascenseur, parking, bail court et long termes. PROMOTION. 529-2073

AU 861, Calixa-Lavallée: beau 4½, chauffé, eau chaude, stationnement, ensoleillé, libre imm.; 687-0183

AUBAINE! Luxueux 3½ sur 2 étages, piscine, près de tout, 600$ réduit 525$, urgent, cause départ. 627-3453.

AV. DE VIMY BEAUX 3 ½ : 545 $ à 575 $ Édifice béton, ascenseur, intercom, buanderie. Tél. 683-1564

AV. MURRAY, 2½ sous-sol, meublé, 305$ tout inclus, non fumeur(euse), personne non bruyante. 527-8814

AV. CHOUINARD, près parc, 5 ½ chauffé, bois franc, août/sept 683-7009

AV. CARTIER, 3½ semi-meublé, stationnement, libre. 527-6150

BARONET, 110 Grande-Allée (coin Cartier), 3 ½ libres, 620$ à 650$, chauffés, ascenseur, concierge, rénovés. TÉL. 524-3007.

BEAUX LOGEMENTS BON PRIX • BIEN SITUÉS 3½ rénovés, face hôpital St-Sacrement, ascenseur, calme, parking, 681-3817.

BELVEDERE, 5 ½ chauffés, 580$ et +, possibilité de conciergerie. 648-8716

826 BOUGAINVILLE, 8½, 5 chambres, 825$ chauffé, libre, 688-9083

Optez POUR LE FORFAIT «Style de vie» DES JARDINS MÉRICI FORMULE TOUT INCLUS!*

Louez un 3 ½ *pour aussi peu que* **750$** **ou un 4 ½** *pour aussi peu que* **850$**

*prix incluant chauffage, électricité, eau chaude, stationnement

688-1630

les Jardins MÉRICI · Bureau de location 7, Jardins Mérici Bureau 106 · 341502

Des JOURS HEUREUX!

Appartements et condominiums Pré-retraités et retraités

Invitant
- Terrasses extérieures et balcons privés avec vue sur les Laurentides
- Salle à manger (facultative) et salons communautaires accueillants
- Nouvelle décoration et ambiance agréable

Accommodant
- Chapelle et pastorale
- Salon de coiffure
- Comptoir bancaire
- Dépanneur
- Service d'autobus privé
- Service d'entretien ménager

Divertissant
- Animatrice sociale
- Bibliothèque
- Piscine intérieure chauffée
- Jeux extérieurs

Rassurant
- Infirmières sur place 24 heures sur 24
- Système d'appels d'urgence
- Bureau de médecin

MANOIR·MANRÈSE
Visites : 700, avenue Murray, Québec
Renseignements : (418) 683-6438

à louer logements 250 à 299

261 Montcalm

1183, Ch. Ste-Foy, grand 5½, 2 salles bains balcons, cour + arbres, 658-7684

620 COTE BELVEDRE
5½, 4½, 4, 3½ libres. 527-6150

COQUET 2½ rénové, bien situé, grandes pièces, 380$ tout compris. 687-4417

CRÉMAZIE, 3½, 5½, semi-meublé, planchers bois franc, mur brique, balcon, buanderie, 523-5583, 871-0253.

DE Bernières 3½, ½ sous-sol, chauffé, éclairé, ½ meublé 395 $, 525-6337

DUPLEX 6 pièces + salle de lavage. 1480 p. 970$ chauffé, éclairé, 681-2763.

FRASER 3 ½

Situés près Cartier, différents modèles, prix variant entre 440 $ et 560 $, chauffés, rénovés, très propres. Faut voir Bur. 624-4055. Rés. 683-9357

GRAND 3½ bois franc, cuisine refaite, pour le 15 sept. Visite libre entre 13h et 15h sauf dimanche. 370 Chemin Ste-Foy, app. 12 ou Info. 864-4024 laisser no. tél. pour rappel immédiat.

GRAND 2½, très propre, ensoleillé, demi-sous-sol. Tout inclus + poêle/frigo. 897 Cardinal-Rouleau. 375$, 683-6613

GRAND 2½, meublé, 1440 Garnier, 335$ non chauffé, non éclairé, 687-3301 soir

GRANDE-ALLÉE, près Cartier, 4½ entrée lav., séch, parking. 648-8716

2½ MEUBLÉ, chauffé, libre, tranquille, près hôpital St-Sacrement, 527-4170.

7½ RÉNOVÉ, chauffé, stationnement, entrée lav. séch., libre, 683-6354

LE BARONET, 110, Grande-Allée O. grand 5½ rénové, chauffé, ascenseur, concierge, 524-3007.

LOCKWELL, 3½ chauffé, éclairé, bois franc, libre 450$. 529-2608

LOCKWELL 2½ semi-meublé, tout compris, oct., 871-0253, 647-3699.

LUXUEUX STUDIO neuf, à tout épreuve, 350$ mois, 529-5443

MAGNIFIQUE 3½ rue St-Jean près Cartier, Grand Théâtre, tout rénové, superbe foyer, mur pierre, poêle, frigo, lav., séch. tranquillité parking non chauffé, non éclairé 520$, 648-6537

MOIS GRATUIT

Près Collège St-Charles-Garnier, 5½, 2 chambres, 500 $, 535 $; 7½ près Holland, 675 $; grand 5½ près Cartier, 650 $, 692-0581, 688-3455.

MONTIGNY, haut de duplex 6½ rénové, 680$ non chauffé, 651-4957

PRÈS hôpital St-Sacrement, 4½ demi-sous-sol, chauffé, éclairé, meublé, non fumeur, 540$ mois, 683-8418

PRÈS Cartier, petit 2½, 3ème étage, poêle, frigo, 522-8176

PRÈS DES ÉRABLES, 1½ 3½ rénovés, chauffés, balcon, soir 683-5489

REZ-DE-CHAUSSÉE, grand 3½, entrée indépendante, bois franc, cuisine refaite, buanderie, stationnement, sept. ou octobre, 687-4988.

RUE CARTIER

3½ semi-meublé, chauffé, bois franc, buanderie, repeint; 495$, libre. 655-6298 ou 524-7633

RUE de Bernières, 3½ demi-sous-sol semi-meublé, 450$ non-chauffé, 1 chambre, oct. 524-0046, 692-4841

SAUNDERS, 3½ chauffé, eau chaude, buanderie, 485$, 683-7474

SEMI-MEUBLÉS
1½ 235$, 2½ 355$, 3½ 375$
618, René-Lévesque 651-6941

SPACIEUX 6½ chauffé, face aux Plaines, 3 chambres, balcon. 687-2798 (concierge) ou 527-7441

ST-SACREMENT

3½, Eau chaude; 5½ (2 chambres), chauffés, stationnement. 683-1564

ST-SACREMENT, rue Frontenac, grand 3½ sous-sol, chauffé, éclairé, frigo, poêle, 350$, 681-8276, 527-5020

STUDIO meublé ou non, tout compris, non fumeur; 687-0245, 683-5257

262 Rive-Sud

A 839-6038, 655-1228

ST-ROMUALD, 4½, insonorisés, intercom, près ponts, libre. Condo proprio occupant à vendre.

À LÉVIS

3½ rénové, semi-meublé, tout inclus, près des services, 833-8882, 624-9146

A APPARTEMENT SUPER OCCASION 3½ - 4½ neufs, insonorisés tourbillon, 2 stationnements 569-7006, 838-0611

A CHARNY, grand 4½ impeccable, insonorisé, meublé si désiré, petit immeuble paisible et sécuritaire, 395$. 836-5988.

A 570-0858, 834-2050
A St-Romuald, 3½, 4½ récents, boisé, piscine chauffée, ascenseur, stationnement int.

A Charny, près parc des chûtes et ponts, 4½ moderne, intercom, planchers béton, stores PROMOTION 832-9961, 839-3922.

A 839-5780, St-Romuald, Ch. du Fleuve, 4½ 345 $, accès terrain gazonné, parking, libre.

À CHARNY
4½ revient à 426 $. Beaux logis 832-8513, 688-0979

A 838-9534 (Super 4½) 688-9631 $ imbattable 400 $ (style condo, patio)

A 832-6123 - 653-0955
Charny: grand 4½ près services, tranquille, propre, béton, oct. 490 $, 545$

A 834-1424 (4½ 400 $) 838-1281 Moderne immenses pièces, mélamine

A 832-9192 (3½, 4½) 688-8531 Tout inclus de 420 $ & +, nég.

A 834-1424 (ST-JEAN) 688-8531 4½ tout inclus 450 $ immense pièces

A St-David-Lévis, 4½ non chauffé, non éclairé, non déneigé, 833-1378.

A LÉVIS, RUE CHÂTEAUGUAY, 4½ édifice béton, 2 mois gratuits, 837-0564

A CHARNY, 2½ 3½ 4½ 5½ site idéal, tranquillité, libre, gratuité, 681-9362

ABORDABLE LÉVIS
PLACE KENNEDY
4½, meublés si désiré, piscine, tout inclus, libres, 837-7978

CHARNY, 1 mois gratuit, grand 2½ buanderie. 876-2423, 832-6802

DUC DE LEVIS
4½ béton, ascenseur, concierge tout inclus 800$, 657-1828, 833-9747

4½, 450$/mois non chauffé, non éclairé, non meublé, libre, 885-9093.

JARDIN DE LÉVY
2½ à 5½, 1 mois gratuit, tout inclus, près de tous les services, libres. 838-2834, 570-5468

LAUZON, 3½ 4½ près cégep, semi-meublés si désiré, libre imm., jour pagette 864-1023, soir 384-4220

LÉVIS, face traversier, grand 6½ rénové, bois franc, vue fleuve, 4e étage, idéal atelier d'artiste, 450$, 837-0650

LÉVIS 5½, maison en rangée, 585$, libre: 837-0069

LÉVIS, grand 5½ à sous-louer, chauffé, éclairé, libre, 475 $, 833-2746 soir

5 MIN. Pont Laporte, St-Rédempteur, 4½, 5½, duplex, rénovés, 881-3011, 831-4194

ST-NICOLAS, RENOVÉS
GRANDS 4½ 5½ 375$ 425$, 831-0301

ST-RÉDEMPTEUR, 2½ chauffé, tranquille, 300$, 831-2307

ST-ROMUALD (Lavoisier), 4½ non chauffé, non éclairé, libre, 831-5044

263 St-Émile / Lac St-Charles Stoneham / Lac Beauport

A LAC-BEAUPORT, grand 2½, 2e, bord du lac, meublé / chauffé / éclairé, Libre 1er sept. 849-1792.

A Lac St-Charles beau 4½, stores + luminaires + 1 ms gratuit. 841-1981

GRAND 4½ demi-sous-sol, non chauffé, non éclairé, libre; 400$; 822-3073

LAC DELAGE, 3½, moderne, clair, tranquille, vue magnifique. 848-0587

264 Saint-Jean Baptiste

A VOIR

Rue St-Jean, 2½ rénové au complet, chauffé, eau chaude 681-5872

A 570-4573
2½ entièrement rénové, tranquille, semi-meublé, 285$ non-chauffé

A 720, ST-JEAN, grand 1½ chauffé, éclairé, meublé, élévateur, buanderie, libre 1er oct., 649-7538.

A 240 ST-JEAN, réduit, 3½ chauffés, semi-meublés, 355$ à 415$, bois franc, possibilité conciergerie. 529-9283

A 524-8608, 2½ semi-meublé, calme, Richelieu, près Côte Ste-Geneviève

A 529-6028 - 1½, 2½
intercom, lavoir, 275$ et plus

A 851 ST-JEAN, 3½ semi, chauffé, éclairé, 400 $, 650-0545, 661-0236

D'AIGUILLON: 2½ tout compris, 345$. RICHELIEU: 3½ bois franc, non-chauffé, 335$. 657-0800

D'AIGUILLON, 5½ (2 chambres), ensoleillé, bois, grande galerie, 683-1192

5 1/2 DE LA TOURELLE, semi-meublé, 500 $, impeccable, libre, 692-5424.

DES Franciscains, 4½, semi-meublé, entrée lav.-séch., 355$ 873-3082.

GRAND 2½ chambre fermée, semi-meublé, rénové, 325$, 755 Ste-Madeleine, libre, 694-0938, 649-1708

3½, SEMI meublés, non chauffé, non éclairé, stationnement. 350$. 651-4004

1½ + SALLE de bains, rénové, bois franc, buanderie, tout compris, 315$, 529-2695

3½ SEMI-meublé, d'Aiguillon, près O'Sullivan, calme, buanderie, idéal étudiant. 529-0858.

5½, 3 chambres, libre imm., stationnement, construit en 91, 627-3592.

6½ 2 étages, terrasse, beaucoup cachet, 585$ non chauffé, 525-6341

4½ VUE Laurentides 486$, chauffé, rue St-Patrick, libre sept. 648-6218

4½ BOIS FRANC, tout rénové, terrasse, sept, 420$. Jean-Guy 524-9523

5½ PRES du Grand Théâtre, 410$, 5½ 4½ centre ville, 522-7745

LOFT, rénové, plancher bois franc, 375$/mois, après 18h, 647-0620.

RUE ST-OLIVIER, 4½ 380$, vue superbe sur ville, libre imm., 529-3293

ST-JEAN, studio 270$, intercom; buanderie, 648-9911, 682-0255.

265 Saint-Sauveur

À 180 ST-LUC

Coin Montmartre, 2½ 3½ 4½, grandes fenêtres, tranquille, buanderie, très bon prix, possibilité semi-meublé, 529-2656, 624-9146

A 527-9170, St-Malo 613 St-Bonaventure, 4½ 360$.

A 648-1770, 3 PIECES, RÉCENT, tranquille, impeccable et sécuritaire

BAGOT, studio, propre, 300 $ tout inclus; grand 3½, 340 $ non chauffé, non éclairé, 658-0142, 652-3052.

BAGOT, 3½ chauffé, libre, tranquille, très propre, 626-3319.

BEAUX 3½, 325-328, non chauffé, non éclairé, parking, 832-0377.

BOISSEAU, beau petit 4½ sur 2 étages, 375$, après 17h 522-8454

BON PRIX STE-THERESE
4½ propre, calme
522-6720, 688-0979

DE Villier: tous services, moderne, 2e étage, 5 pièces, stationnement; 425$; libre nov.; tranquille; 623-7099

GRAND 2½ non chauffé, 2e, app. 2, semi-meublé 260$, 523-7125.

GRAND 3½. - LIBRE DEBUT NOV. 653-5497, 683-5112

GRANDS 3½, planchers bois, près parc, 300 $, 658-5496, 682-3034.

4½ REPEINT, paisible, près riv. St-Charles, couple/personne seule, 527-5987.

3½ - 4½ ; rénovés, tranquille, vue sur Haute-Ville, grand balcon; 692-4890

4½ NON chauffé, entrée lav.-séch., rue Kirouac, libre, 350$, 649-7763.

2½, 3½ CHAUFFES, semi-meublé, libres imm. 687-3862

4½, non-chauffé, entrée lav.-séch. Franklin, libre 325$, 683-0194.

3½ REPEINT, entrée lav., séch., personnes tranquilles. 527-4170

LIBRE, 4½, ensoleillé, très propre, près services, semi-rénové, 871-4984.

NEUF ! LUXUEUX-STYLE CONDO
4½ spacieux, grands balcons avant et arrière, verdure parking sept. 681-9255

RUE Bigaouette 2½, 3½, 6½ rénovés 295$ à 495$. 875-0982, 570-5000.

3½ RUE Montmagny, 263,50 $/mois non chauffé non éclairé, 889-9721.

STUDIO meublé à neuf; 4½ moderne non meublé ; 683-2961, 849-8633

SUR PÈRE-GRENIER, 2½ chauffé, éclairé, meublé, 796-2931, 728-1389

266 Sainte-Foy

Pavillon MONTCALM
A 656-0553
MOIS GRATUIT!
11/2 - 21/2 - 31/2 - 41/2
Accès université - cégep
• • Appartement-Hôtel • •
2360 Nicolas Pinel
www.Pavillon-Montcalm.com

A 653-5353
4½ RÉNOVÉS
Bois franc, tranquille, 525$, chauffé. Possibilité bail de 10 mois ou 1 mois gratuit. Hélène Lauzier.

A BAS PRIX
A 3029 Laforest, app. 9, près université et tous les services à pied. 2 derniers 4 H, un semi-meublé, un non meublé, peinture fournie, secteur de choix, sécuritaire, entrée lav., séch., 2 buanderies, piscine ext., chûte à déchets, stationnement int. ou ext 657-5441, 657-5052

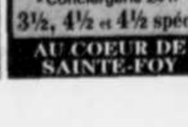

APPARTEMENTS DU VERDIER
3080, rue du Verdier, app. 101
656-9529
• Aspirateur central
• Lave-vaisselle
• Stationnement int./ext.
• Conciergerie 24 h
3½, 4½ et 4½ spéc.
AU COEUR DE SAINTE-FOY

A 527-4459
2½, 4½ boul. Neilson
TRÈS GRAND
sérucitaire, ensoleillé
mois gratuit
(tout compris: meublé ou non)
652-8086

A 2 PAS UNIVERSITE
Tours Chapdelaine
1 1/2
Promotion sur 3 1/2
653-0524

A 657-6623
RUE DE ROUGEMONT
2½, 3½, 4½, 5½
TOUT COMPRIS STATIONNEMENT BUANDERIE, PISCINE

A PLACE BONNE-ENTENTE
1½ à 5½ (3½ laveuse, sécheuse)
652-1104
*** PROMOTION ***
Bois franc, rénovés, vue Laurentides, tranquille. A partir de 380 $

A 652-8481
*** PROMOTION ***
Terrasses McCartney
1½ À 4½ rénovés
béton, piscine, métrobus
près du Revenu et université

A 658 1228
2½ ★ 3½ ★ 4½ ★ 5½
Différents secteurs mois gratuit
Calme, intercom, balcon

A 652-8512
Prix et produit imbattables
4½ : Revient à 435$
6½ : Revient à 585$
superbe, chauffé, bois franc; bon prix, accès facile université.

A SUPER PROMOTION
Beaux grands 4½, 5½, planchers bois franc, rénovés, près tout, meublés ou non, boul. Neilson ou de Norvège, 871-2499.

★ A 651-9443 ★
*** PROMOTION ***
1½ à 6½, grand 5½ rénovés, bois franc, métrobus, services. À partir 380$, Immeubles Roussin.

A PLACE des COMPAGNONS
★ ★ ★ 650-9582 ★ ★ ★
*** PROMOTION ***
1½ à 4½ ; 3½ lav./séch. rénovés Interphone, boisé, près des services

A 878 DELAGE (5½)
A 731 CH. SCOTT (4½)
paisible, bois franc
659-7668, 871-6980

A TERRASSES MARICOURT
653-6549 PROMOTION
Super tranquille, 1½ à 5½, tout inclus, piscine tennis métro-bus

A 3214 Ch. Ste-Foy
1 MOIS GRATUIT, BOIS FRANC
1½, 3½, 4½ tout inclus
650-4404 658-6322

A 655-4849, 653-4378
Pointe Ste-Foy, près Campanile 3640- 3650 rue Lanthier, grand 4½, piscine, garage, métrobus.

A 657-3812
1 MOIS GRATUIT
Grands 3½, 4½, 5½, intercom, calme

A 840 DE BOURGOGNE
1 MOIS GRATUIT
3½, 4½ - bois franc
659-4472, 658-6322

A 879 PLACE BELOEIL, #1
TRÈS GRAND 5½
bois franc, métrobus, tout inclus
658-3586, 659-7668, 871-6980

A 3427 4-BOURGEOIS
2½ 3½ 4½ impeccable, près services, piscine, prix tout inclus, gratuité. 651-7687, 624-9146

A 652-1345
3½ à 5½, tout en béton, bois franc ou tapis, ascenseur, intercom, garage, piscine, oasis paysager.

A 1103 DIJON
A 653-8834, place de choix, 4½, 5½, aussi 2½ meublé, 839-7981.

A 656-0910
Rue Rougemont, grands 3½ 4½ tout compris, bois, piscine, autobus, parking, conciergerie, 475$ ET +.

A VISITER
PRES hôp. Laval 1½, 2½ 3½ neufs tout inclus, 651-9372, 286-3890.

À 2682 CHATEAUFORT
Près Plaza Laval, 1½ 2½, semi-meublés, 658-3191, 624-9146

A 658-9474
Campanile, grand 3½, parking int., ascenseur; 3650 Compagnons

A 655-6456
2½ 3½ 4½ 5½ bien situés, tous services compris, libres

A 839-5250, 659-1763
Grand 4½ très propre, intercom, agréable, balcon, prix réduit.

A 825 RTE L'EGLISE
3½ chauffé, éclairé, 425$, libre 1er oct. 652-1648

A. AUDANT LOCATION
1½ À 5½ • TOUS LES SECTEURS
628-8704

A POSSIBILITÉ BAIL 10 MOIS
Place Philippe, grands 4½ 8½
570-4460

A 1091 DIJON
A 657-7366. GRANDS 3½ - 5½ piscine Aussi 2½ meublé, 839-7981

A 561-5660, 2½ demi-sous-sol, très éclairé, semi-meublé, tout rénové, près université, et Place Ste-Foy, 375$ tout compris

À 3410 CH. STE-FOY
près Château Bonne-Entente 2½ 3½ promotion, piscine, 651-6307, 624-9146

A 653-6594
Grands 4½, 5½ sur 2 étages, grand balcon, tranquille.

A proximité Quatre-Bourgeois, 2½ semi-meublé, tout compris, 341 $, Place de la Monnerie, 653-4948

A sous-louer, grand 3½, meublé, face université, éclairé, chauffé, près services: 536$. 660-1541

A 872-4674, Pointe Ste-Foy, grand condo 8 pièces (3 chambres) insonorisé, vue Laurentides, libre.

A 870 DELAGE 4½
semi-meublé, près université
872-8695, 650-3479

A 3177 La Concorde 4½ libre, tranquille, bois franc, petit bloc, 656-9227 - 657-5621

A 3058 LAFOREST 5½
654-1869, 692-4685

A 922 Place Beloeil: grand 5½ ensoleillé, bois, semi-meublé, si désiré, prix spécial; soir 628-6170.

À 652-0376
2½, 4½ *** boul. Neilson

A 650-2121
3½, 4½, rénovés, intercom, tout inclus, piscine, boisé.

A POSSIBILITÉ BAIL DE 10 MOIS
Chanoine Martin 4½, 5½, 6½
570-4460

A 570-7829, 2½ 4½ près du Ministère du Revenu, lav séch, cuisine rénovée, tout inclus, 653-2434

A 657-2433, centre-ville Ste-Foy, 3½ insonorisé, semi-meublé ou meublé, 480$ tout compris.

A 522-1361, 628-6202, 875-3915
2½ SEMI OU MEUBLÉ, 330$.

A 650-0631, beau 4½ propre, climatisé, aussi chambre entrée privée.

A 659-2564 ou 657-7600: 1 min. à pied Place Laurier, 5½, très tranquille

A 2 pas université grand 5½, demi-sous-sol, parking. Après 18h. 837-9575

A ALLER VOIR, 3½ 4½ ENSOLEILLÉS, SERVICES, 657-5701

A 657-6851, 2½ + 4½ près Campanile, lav. séch., mois gratuit, 653-2434

A 653-7342, 2½, 4½, rénovés, chauffés, éclairés, calme, promotion.

A LAROCHE 653-3483
GRATUITÉ, 2½, 3½, 4½

A 653-1762, grand 1½ à 4½, chambres près université et cegep. 653-2434

A 3019 CHEMIN STE-FOY, libres grands 4½ 5½, propre. 523-1908

A PLACE PHILIPPE, spacieux, 4½ 5½. Libres, 523-1908

À pied université cegep, 3½ 4½ 5½, 656-4159, 653-5708

A 4½, FRAIS PEINTS, Hamel près Jean Gauvin 877-3728

A 654-9580, 3½, 4½
bien situés, libres

A 657-2008, 3½ semi-meublé; 5½ avec foyer, bois franc, rénové, bus.

A 656-1810 grand 4½, propre et tranquille, dans petit immeuble

A 652-9779 / 657-5501, Lechasseur 2½, rénové, calme, 1 libre + 1 sept.

A 653-8202, 2½, sous-sol, rénové, chauffé, éclairé, meublé.

A CH. St-Louis, 1½, grand 5½, chauffé, vue fleuve, refait. 659-1720

À de Norvège, grands 3½ 4½ tout inclus 398$, 475$, 658-3284

A 651-1368 à pied université cegep, 2½ et 3½ tout compris, 653-2434

À 658-3284, Louis-Riel, 4½ grand espace vert, grand spécial

A VOIR! BAS PRIX 4½, bois franc tranquille, très propre, 652-8796

A 527-9170: 1037, rte de l'Église, 4½ demi-sous-sol, 450$ chauffé, parking

A VOIR, rue Laroche, grand 2½ sept., 4½ libre, chauffé, 687-2020

A 1 MOIS GRATUIT, 4½ 5½ tout compris, 682-0023, 652-3662

A PRIX RÉDUIT, Très grands 3½, 4½, chauffés 658-1686, 878-1329

ABORDABLE, propre, 4½, libre semi-meublé si désiré, 872-1185.

ABSOLUMENT À VISITER!
2½ - 3½ - 4½ - 5½, tout inclus et près des services, 650-5880.

AU JARDIN DES SEIGNEURS
Grands 1½, 2½, 4½, chauffés, eau chaude fournie, bois franc, balcon, piscine, tennis, stationnement, au coeur de Ste-Foy
687-1123, 832-4897

AU Campanile, magnifique 3½ construction 5 ans, garage int., ascenseur, 650-1530.

AUBAINE! 4½ & 5½, frais peint, semi-meublé, endroit tranquille, 651-9279.

AUX IMM. DES SEIGNEURS
3½, 4, 5 Secteur de choix, insonorisé, dépanneur, piscine intérieure et extérieure.
653-7674, 651-8698

Av. Emile Côté
Cegeps, université, grands 4½, 5½ chauffés, stationnement, buanderie, 1 mois gratuit. 570-8018, 686-8859

A 655-3355
1 MOIS GRATUIT
3½, 4½, 5½, calme, piscine, balcon

BEAU grand 6½ ensoleillé, cour, 2 balcons, petit immeuble tranquille, secteur recherché. 652-7069

BEAU 5½, sur montagne, Pinguet Grandin 545$ chauffé, 524-6255.

4½, BOIS FRANC, semi-meublés, chauffés, eau chaude, lav./séch. 389$, 464$, 484$. Tél. 666-0548.

858 BOUL. PIE XII, grand 4½, chauffé éclairé, très propre, stationnement, proximité services - autobus, école primaire et secondaire, grand terrain gazonné, remise, 535 $, 651-8679 soir

BOUL. Hamel duplex 4½ chauffé, éclairé 500$ 659-7148, 872-3307

BOUL. NEILSON, grand 4½ propre, ensoleillé, bois franc, au 3e, 653-1390

2½ 4½ GRANDS, Boul. Neilson
657-5711

BOURGOGNE 657-4457
2 MOIS GRATUITS
2 1/2 , 3 1/2 Piscine-tennis

A 653-7854
2½, 4½, 5½
État neuf, balcon, libres

CH. ST-LOUIS: studio meublé, chauffé, éclairé, 305$, 1er sept. jour: 522-8885, soir: 849-5725

CHAMPIGNY, grand 4½, près école et autobus, 490$. 872-2107.

CHANOINE-SCOTT, grand 4½ chauffé, bois franc, rénové, frais peint, accès cour, 550$. 653-9849

CHATELETS
Près Duplessis 2½ 3½
chauffés, éclairés, balcon, piscine
657-1051, 688-1660

CONCORDE 652-1169 1½, 4½ PROMOTION, piscine int. foyer

D'ENTREMONT, 2½ 4½
rénovés, tranquille, piscine.
569-0522

D'ENTREMONT, 2½ 3½ rénovés intercom, piscine. Tél. 652-9197.

DE nov à mai, 4½ tout compris, stationnemnt int, face Plaza Laval. 651-1660

DELAGE, 4½ chauffé, grand, bois franc, parking. 1 MOIS GRATUIT. 470$. Tél. 683-5140.

A 651-7461
2½ - 4½ - 5½
1 MOIS GRATUIT
Impecccable, ensoleillé, balcon

FLEUVE, VUE IMPRENABLE! 2 étages en baies vitrées. Meublée ou non, 3 mois gratuits; 656-9997

GRAND 3½ prix à discuter, doit déménager, central, au 3e, vue sur les montagnes, 658-6610.

GRAND 5½, demi-sous-sol, chauffé, des Mélèzes, près services, 500 $, 659-3708, 656-9288.

GRAND 5½ piscine ext., près Hôpital Laval, université, cegep, 657-7159.

GRAND 2½ 330$ tout compris, meublé, près rte Église, 651-6920.

GRAND 5½, tout compris, piscine ext., tennis, sept.; 653-9527

GRAND 4½, 10 min université, 565$ tout compris, piscine ext. 657-2116

GRAND 5½ près Cegep université, poêle, frigo, parking, libre, 651-9676

GRATUITÉ 5½
LAMBERTVILLE 653-0165

4½ INDÉPENDANT dans maison résidentielle, près de tout (bus 7-13-11-800) et Château Bonne-Entente, confortable, semi-meublé, chauffé, éclairé et câble, convient pour couple ou étudiant, loyer très compétitif, 651-7169

4½ RUE BON-AIR, 10 min. à pied de l'université, 2eme étage, 585$ tout compris, câble et stationnement inclus, semi-meublé, bail de 10 mois. 681-9990, 688-4367, 688-1180

4½ MEUBLÉ tout inclus, idéal pour étudiant.Demi-sous-sol, entrée privée, près tous services. 460$,
RUE BEGON, 554-1436 Matin

2½ RÉNOVÉ, propre, bien situé, 330$, libre imm., 659-6665, 688-3886

4½ PRES Hôpital Laval, meublé ou non, 651-1234 après 17h

3½, REZ-de-chaussée maison privée, rénové. 425$; soir 656-6795

5½ NORVÈGE, beau, grand, rénové, service 24h, 655-8281, 829-1121

2½ DEMI-sous-sol, propre, meublé, tout inclus, calme, non fumeur 656-6380

1½ RUE DE BRABANT, réduit à 265$ tout inclus. 658-3284

Idéal étudiant
1½, 3½, chauffés, eau chaude, stationnement, piscine extérieure, près Université, cegep Ste-Foy
654-0855

IDEAL ETUDIANTS
Myrand 5½ chauffé, mois gratuit bois franc, proche université, semi-meublé si désiré, 527-9430

IMMENSE 3½ rénové, meublé, demi-sous-sol, buanderie, 450$ tout compris; 875-0199; 688-8310 (2260)

LAFOREST • 658-0228
2 MOIS GRATUITS
2 1/2 à 5 1/2, PISCINE

LE CENTRAL
1½ 2½ 4½ libres, près université, meublés, insonorisés, 651-1782

3 1/2, LIBRE immédiatement, Rougemont, bien situé, 653-4665

SPÉCIAL, 2½ meublé, chauffé, éclairé. Spécial: 395 $, 653-8112

1½ MEUBLÉ chauffé, libre imm., propre, près université 275$; 652-7875

MOIS GRATUIT • 4½
Tout inclus, dans Ste-Foy
Tél. 653-6550

3335 MONNERIE
1 MOIS GRATUIT
1½, 2½, 3½ tout inclus, piscine
651-6157, 658-6322

NORVEGE 650-1292
PROMOTION 3½ à 5½

A 655-1665
2½ • 3½ • 4½ • 5½
REPEINTS - MODERNES
CALMES - MOIS GRATUIT

2 PAS université, près services, 3½ 8e étage, ensoleillé, piscine, eau chaude, 1 mois gratuit, 659-3786

PLACE PHILIPPE
5½, 6½, chauffés, stationnement. Tél. 683-1564.

PLACE ROUGEMONT
Grand 5½, non meublé, tout compris, piscine ext., libre, 652-0979

PLACE DOMPIERRE, 4½ chauffé, éclairé, rénové, prix spécial, résiliation de bail, 655-5436.

3½, 4½, PLANCHERS bois franc, balcon, piscine int., stationnement, 653-2733, 692-0557

PRES université, 3½ meublé 350$ /mois, et chambre meublée 200$/ mois, non-fumeur(se) 653-4867

PRÈS université Chul 3½ demi-sous-sol 395$. tout compris 658-3679

QUARTIER LAURENTIEN, 1 mois gratuit, 2½, 3½, 4½, 871-0192.

RENOVÉ
Beau grand 4½ planchers vernis, autobus. Idéal pour étudiant, secteur Quatre-Bourgeois et Duplessis. Venez visiter! Place de la Monnerie 653-4948

MOIS GRATUIT
4½, RUE DIJON. Planchers bois, à partir de 550$/mois.
651-2511, 657-0237, 657-0318

RUE Rougemont 2½ 4½ refaits au complet, très tranquille 652-1126

SECTEUR 4-BOURGEOIS ET DE BOURGOGNE
Grand 4½, planchers bois franc verni, entrée lav.-séch. magnifique piscine, beaucoup d'espaces verts, près autobus, 510 $.
Place de la Monnerie, 653-4948

3½ SEMI-meublé, chauffé, non éclairé, 10 min. université; 440$, 935-3115

STUDIO bien situé, semi-meublé, tout compris, buanderie, stationnement, piscine, 390$ NEGOCIABLE! 651-3836.

SUPER 4½ tout compris, meubles, literie, etc., oct. 97 pour 4 à 7 mois. 950$ par mois. 651-8770

SUPER SPECIAL
4½, 5½, 847-7752

URGENT, transfert, grand 5½, des Mélèzes, bail 605$, faites-moi une offre! Laisser message 651-7997.

URGENT! Grand 3½, entrée lav.-séch., tout compris 395$. 653-9723.

268 Sillery

A ACCES
LES JARDINS DE COULONGE
au coeur de Sillery
dominant le fleuve
Studio, 3, 4, 5, 6 pièces • 682-5246

A 681-8585, nouveau, 5½ et 7½ 3 chambres, rénové, parking.

A SILLERY PLAZA, 3 1/2, 4 1/2, 6 pièces Tél. 659-4980, 653-0164

A 527-9170, 4½, 1350, William, 490$ 555$, repeint, mois gratuit.

A 522-4609, 659-4180, Claire-Vue, 5½ chauffé, balcon, 3ième, 490$

A sous-louer, bel appartement, près université, libre, 683-6020

ANGLE CHEMIN ST-LOUIS ET SHEPPARD, 3½ LIBRE, 527-6150

CH. ST-LOUIS, 2½ sous-sol, entrée privée, chauffé, éclairé, stationnement, 375$, après 18h 527-6785

CH. ST-LOUIS, 4½ rénové, tranquille, grande terrasse, 520$ 683-1901

CHANOINE Morel 3½ chauffé, eau chaude, rénové, insonorisé, 430$, 831-8978.

GRAND 2½ sous-sol, semi-meublé 375$ tout inclus, 527-7080

3½ DEMI-sous-sol, ensoleillé, maison privée, non fumeur(se), stationnement, près université, 380$ tout compris. 687-3485.

4½ HAUT-de-gamme semi-meublé, chauffé, éclairé, entièrement rénové, stationnement, à proximité services, 700$/mois, 527-5161.

1½ semi-meublé, sous-sol, tout compris 220$, 877-3607.

1½ PRÈS université, tout compris, entrée seule, après 18h 527-2435

4½ DEMI-sous-sol, semi-meublé, près Maguire, université, 465 $, 831-1618.

4½ CHAUFFÉ, 495$
inf.: 681-5747

MANOIR MONCEAUX
PRÈS CHUL - UNIVERSITÉ
2½, 3½, 4½, très grands
RÉNOVÉS • PROMOTION
651-2258 688-1660

PRES MAGUIRE, 4½ chauffé, bois franc, 500 $, libre, 529-1524.

STUDIO, 1½ maison privée, entrée privée, rez-de-chaussée, meublé, très propre, 400 $, 683-0264

269 Val Bélair

GRAND 4½, près Centres achats et services, Solange: 847-4706

5½ LIBRE, 3 chambres, près services, repeint, 580 $, 842-8300

PRES centre d'achats, grand 4½ libre. Solange 847-4706

VAL-BELAIR SUR LE GOLF
Rue Guillebert
4½ sur 2 niveaux
847-4117, 522-8919

Val-Bélair-sur-le-Golf, 5 min Base militaire, grand 5½ neuf remise ext. A voir! 570-7031

270 Vanier

A 1895 Mgr PLESSIS
1 mois gratuit + promotion, 2½ (345$); 3½ (380$); 4½ (480$), tout inclus, près Place Fleur de Lys, intercom, buanderie, stationnement.
529-9796, 658-6322

A 433 Chabot, 5½ rénové, réduit à 450$ chauffé, eau chaude. 527-9170

3½ 385$ - 4½ 475$ - 5½ 490$ TOUT compris, libres 1er sept., rénovés, 527-5934, 687-0152.

420 PIERRE-Bertrand 5½ chauffage eau chaude fournie, frais peint, 827-2202

5½ RÉNOVÉ, avec patio, 2e étage, chauffé, calme, stationnement fourni 2 voitures; 575$, 687-0460

RUE Chanoine-Côté: 5½ idéal pour personnes âgées autonomes, tranquille, près de tous services; 661-1890

SUPER SPÉCIAL
3½, 4½, 5½. Près Fleur de Lys. Style condo, ascenseur, modernes, insonorisés, tranquille. 683-1261, 683-6847.

271 Vieux-Port / Champlain

A 325 St-Paul, 4½ libre- 580$/mois 1 mois gratuit, non chauffé, non éclairé, ascenseur, entrée lav., séch., stationnement; 836-4112.

A 374 Champlain, 4½ rénové, propre, brique, bois, fleuve, juillet, 624-2970

A voir superbe 3½ ensoleillé, sécuritaire, terrasses et solarium, 822-2920

GRAND 5½ murs pierre, foyer, boiserie, libre 1er sept. 650$, 655-6765

PRES MARINA, beau 1½ meublé, rénové, 340$ 681-5268, 694-1169

RUE Champlain, vue sur fleuve, sous-louer 3½, 364 $ non chauffé, non éclairé, stationnement, poêle, frigo, 529-4527, 523-2797.

STUDIO neuf, ensoleillé, chauffé, semi-meublé; 692-1681; 692-4404

272 Vieux-Québec / Haute ville

A 46 RUE ST-LOUIS
2 Pas Château, beau studio, meublé, ensoleillé, chauffé, éclairé, mur pierre, 500 $ tout inclus, oct. 825-2364

A ST-STANISLAS-MC MAHON
1½ 2½ 3½, près Porte St-Jean 694-9954, 624-9146

A 47 ST-LOUIS, superbe 3½, rénové, intercom, 694-9290.

A 44 Ste-Ursule, 1½, 3½ sept. rénovés, buanderie, 527-0867

AU coeur du Vieux-Québec, superbe 4½, vue splendide, bois franc, entrée lav./séch., 1 rue Ste-Ursule. 692-2698

BEAU studio rénové entièrement meublé 570-3343.

21/2 31/2 CHAUFFES semi-meublés éclairés, 694-1092, 648-2871

GRAND 3½ tout compris, rez-de-chaussée, libre de oct. à mai, 692-0685

2½ - 3½, LIBRES, cachet, mur pierre, 350$, 450$. 692-2032

1½ MEUBLÉ, repeint, très propre, pour 1 ou 2 personnes, 681-0856.

MAGNIFIQUE 3½ chauffé, semi-meublé, lav., séch., repeint, mur pierre, 525$. 683-1482, soir 652-1225

PERSONNE tranquille, grand 2½ Tout compris, entièrement meublé rénové. 1er sept. Prix abordable. 692-4420.

PETIT 2½ chauffé, éclairé, semi-meublé, tranquille, disponible, 350$, 683-1482, 652-1225 (soir).

2 PIÈCES, meublé, ensoleillé, tranquille, mur brique, planchers chêne, 280$; 1er sept.; 692-1769 heures repas ; 692-0827

PRÈS Parc des Gouverneurs et Château, grand et magnifique 3½ rénové et semi-meublé, mur pierre et boiseries, 700$ tout inclus, 681-9318

PRES Château, 3½ demi sous-sol, rénové, calme, 385$. 692-0316

ST-DENIS, superbe 4½ très ensoleillé, vue, bois franc, chauffé, semi-meublé, lave-vaisselle, lav.-séch, 790$, 841-0794

3½, 87 STE-ANNE, pierre, bois, vieilles poutres, cour, terrasse, non chauffé, 500$ et 600$, 849-4378.

STE-ANNE, 1½, 2½, semi-meublé; tout compris, 522-4609, 659-4180

4½ TYPE condo, beaucoup de cachet sur 2 niveaux, 1250 p.c., foyer, terrasse, stationnement; 692-4890

282 Maisons à louer

À L'ANGE-GARDIEN, maison moderne, vue superbe sur le fleuve, endroit paisible, bain tourbillon, 3 chambres, garage, 750$, 822-1049

À SILLERY (TOUT EN NEUF)
Près université et Maguire
4 Chambres, bois franc, foyer. Bail 2 ans (1300$) ou 3 ans (1200$) 687-3077

A sortie Geo.-Muir, cottage 3 chambres, 2 salles bains, verrière, bois franc céramique, grand terrain boisé. Location, achat, 839-2020

A STE-FOY, vue directe fleuve, prestige 5 chambres, foyer, garage, superbe terrain fleuri 1750$. 841-3075

A Bocage du Golf, 3 chambres, 2 salles bains, foyer, patio, cabanon, prix à discuter, jour 628-1646, soir 694-7333

A STE-FOY, 3808 PÉLISSIER
Près Campanile, grand 6½, 3 chambres, foyer, 839-7981, 657-7366

A BEAUPORT, maison avec logement au sous-sol, grand terrain, piscine creusée. Le tout 1000$ 667-5989

À SAINTE-FOY
Beau jumelé 3 chambres, 2 salles bains, cabanon, 750$. 824-3036.

A SILLERY, super vue fleuve, 4 chambres, 700$. 651-0927, 683-4813.

A STE-FOY, près Ministère Revenu, libre sept. 950$ chauffée. 659-7555.

A MONTCHATEL, 10 min. de Ste-Foy, 4 chambres, air, piscine, sept., 847-2673.

À Loretteville: 4 chambres, grand terrain paisible; 842-9649

ANCIENNE-Lorette, jumelé, libre, résidentiel calme 650$ 658-2613, 682-5550

AUBAINE, à pied université, 6½ pièces, stationnement 650$, 683-5733

CAP-ROUGE: près fleuve, jumelé sur 2 étages, 695$; 2 chambres, salon, cuisine, par étage. Ou vendre, 654-5220.

4069, CH St-Louis, 3 chambres, vue fleuve 875$, 622-4221, 651-3653

CHAMPETRE, meublée, 15 sept-15 mars, 35min pont, 300$ 418-796-2951

FLEUVE, VUE IMPRENABLE!
Ch. Saint-Louis, meublée ou non. Mois gratuits. 1er sept. 656-9997

GIFFARD, entièrement meublée, 10 min ville, vue sur ville 950$ tout inclus, bail de 6 mois. 666-0454

LAC BEAUPORT PRÈS CENTRE DE SKI
MAISON jumelé À vendre ou à louer. Grand terrain boisé. Construction 1993. 600 $/Mois. Possibilité bail ou option achat. 658-2979, 845-4238

LAC BEAUPORT, foyer, bain thérapeutique, intérieur victorien, 8 pièces, 875-0358.

LAC St-Charles, 10½, 5 chambres foyer, 750$ nég. 514-251-0585.

LAC Beauport superbe, style suisse, foyer 1 chambre 625$. 849-0539

LAC-BEAUPORT, petite maison 3½, à louer pour 1 an, libre 1er août, meublée, poêle, frigo, lav.-séch., lave-vaisselle, bar, entretien de terrain inclus, 625$/mois. S.V.P., tél. avant, 849-2404

LORETTEVILLE, Château d'eau, 5 chambres, bois franc, paysager, jeux ext. enfants, impeccable. 600$/mois. Références exigées. 843-1536

MAISON 9½ pièces, chauffage électrique et bois, garage auto, Ste-Claire Bellechasse 883-3295

MONT STE-ANNE, jumelé 2 chambres, 550 $ non chauffé, libre, 527-3872

570 MURRAY, Montcalm, maison de ville, 2 chambres, 2 stationnements, libre, 1000$, 652-9550.

NEUFCHATEL, triplex 3 étages, près de tout, 3 chambres, 2 salles bains, 695$/mois, 622-2862.

NOV. À MAI
Cap-Rouge, tout meublée, rue select, 2 chambres, 2 salles de bains, foyer, 675$, 650-5981

SECTEUR du Campanile
3771, 3779, ch. Ste-Foy; maisons de ville - 3 chambres; (foyer), 975$, 1000$. 652-9550.

287 À partager: maison ou logement

A DUBERGER, 4½ récent, style condo, non fumeur, accès facile université, différentes possibilités à discuter, 681-4497.

A Charny, maison 2 étages, idéal étudiant, près services, 325$, 832-2048.

CAP-ROUGE, près campus grand 4½ ensoleillé, non fumeur, 275$ tout inclus, 658-1086, 654-0647.

DAME ou étudiante pour partager maison 2 étages, près Terminus Les Saules, stationnement, très grande chambre. 871-5255

MAISON, près cegep Charlesbourg, secteur très tranquille, 350$, 626-9213, 844-4652 (bureau)

MAISON agréable: chambre meublée, salle/bain, dinette, tél, câble 831-2209

PARTAGERAIS grande maison, limites Ste-Foy et Cap-Rouge, vue fleuve, piscine, garage double, 821-1572 pag.

POUR étudiante, non-fumeuse, chambre et salle de bains privées, dans une maison à Duberger, 200$, demander Bernard 681-9023.

ST-Sacrement, ensoleillé, tranquillité assurée, 450$ tout inclus, 683-8917.

SUPERBE condo au Mesnil, 8 pièces, personne sérieuse, Lise 627-2537

TRÈS beau 4½, Sacré-Coeur, tranquille, 250$/mois tout compris, 524-2799.

UNE COLOC, aimant tranquillité, haut d'une maison privée, Ville-Vanier, 275$/mois, 688-9889.

URGENT, superbe 12½, basse-ville, 3 étages, total 4 colocs, 215$. 649-7027

SILLERY cottage, int. rénové, 3 chambres, foyer, patio, cour arrière intime, près Maguire, libre imm., 850$ non chauffé, 658-5399

ST-ANTOINE, bord fleuve, ancestrale, rénovée, négociable, 886-2933

ST-AUGUSTIN Village, 4 niveaux, 3 chambres, grand terrain, court terme, 700$ mois, 656-2131 #5582, 878-3137

ST-AUGUSTIN, bungalow, 2 chambres, rénové, bois, céramique, garage, 650$ non chauffé, non éclairé 660-0721

ST-EMILE, 4 paliers, toit cathédrale, bois franc, alarme, piscine, cabanon, 845-2338, 1-418-695-8820 (poste 227)

ST-EMILE, jumelé 2 chambres, garage, 595$/mois. 667-4337 soir

ST-JEAN Chrysostome, 6 chambres, secteur résidentiel commercial, non chauffé, non éclairé, 650$/mois, pagette 821-5839.

ST-SACREMENT, près Holland, cottage rénové, 3 chambres, sept. à juin, 800 $, 836-0567 soir.

Ste-Famille, I.O. 3½ à louer vue fleuve, 500 $ chauffé, éclairé. 829-3798 soir

VUE INCROYABLE sur le fleuve, 1273 Ch. du Fleuve, St-Romuald, 683-3160

à louer chambres 300 à 349

300 Ancienne-Lorette

CUISINETTE et salle de bains privées + +, non fumeur, 872-9491

302 Cap-Rouge / St-Augustin

CHAMBRE avec accès à la maison, lav.-séch., foyer, etc., 652-0994, 658-5834

304 Charlesbourg

A 622-4544, avec cuisine et salon communs, parking, spacieux, près cégep, polyvalente; 230$ +; 627-7026

CHAMBRE boudoir, entrée privée, cuisine, lavabo, non-fumeur, 626-3263.

CHAMBRE-boudoir, frigo, entrée privée, sationnement, 624-3267.

CHAMBRE-boudoir, meublée, chauffée, éclairée, près autobus, 626-2575.

SPACIEUSE, pour personne seule, non fumeur qui aime la tranquillité et tranquillité exigée. 849-7196

307 Duberger

2 CHAMBRES meublées, accès salon, cuisine, tous services inclus: câble et téléphone. Tél. 527-7052

IDEAL étudiant, toutes commodités, libre, 687-1657, 418-544-0466

308 Lebourgneuf / Le Mesnil Charlesbourg ouest

TRES grande, stationnement, étudiant/e, non-fumeur(se), 220$ 627-5307

309 Limoilou

A sous-louer, meubles à vendre (aubaine), près cegep, 235$ mois 522-2316

CHAMBRE, 210-250/mois, cuisine, dépanneur en face, près cégep et centre d'achats. 523-4914, 622-1048.

ENTRÉE privée, très ensoleillée, semi-meublée, tout compris 230$ 682-3034

MEUBLÉE, câble, 12X16, cuisine, boudoir, lav. séch., 250$, 522-4302.

311 Montcalm

A CASOT rénové, tranquille, lavabo, frigo, non fumeur 682-2732

A 640-1635, près Cartier, petite, câble, TV, buanderie, dernier étage, 160$

A LOUER, non fumeur, pas d'alcool tranquille. Tél. 683-5354, 525-7034

FACE Cegep Garneau, 250$ par mois tout inclus, 681-9168.

GRANDE, bois franc, tout compris, 250$ par mois, près de tout. 688-5856

MAD. Verchères, studio, cuisine et entrée privées, jardin, 265$. 683-1192

PIED-A-TERRE douillet, idéal pour femme non fumeuse de passage à Québec, à la sem./ou mois. 687-1986

PRES Plaines/Cartier rénové bois franc, buanderie/cuisine, meublées ou non De 175 $ à 250 $, 524-5049.

SAUNDERS, près Cartier, claire, propre, tout compris 235$/mois 521-5292 avant 20h

ST-SACREMENT, propre, calme, entrée privée cuisine commune, 180$, 681-7432

315 Saint-Sauveur

PRES Ecole Bhérer et Collège de coiffure, 648-8884.

316 Sainte-Foy

A VOIR, ÉTUDIANT(E), près Plaza Laval, entrée privée, câble, cuisine, 200$ mois, après 17h30 654-1794

A 651-1201 Sans tabac. Cuisine et entrée privées. Tout équipé. Très calme, propre, parking, bus 24, 6 mois min.

À pied cegep université, pour étudiante, 2 è étage, non fumeuse, cuisine, endroit calme, 653-6831

A VOIR, pour étudiant, près Pl. Ste-Foy, propre, calme, non fumeur, 658-7786, 657-5065, 656-2131 poste 7241

A 653-5898, accès CHUL université, cuisine, non fumeur, garçon

A 871-0029, cuisine, stationnement, buanderie, 160 $/mois.

A 650-3870, à pied université et cegep, immeuble neuf, câble, 653-2434

A 653-6035 rue P. Maufay, près Cegep Université, très grande, tout inclus, 250$

A PIED cégep université, salon-cuisine equipés, non-fumeuse, 230$ 687-4105

A VOIR! toutes commodités, près Place . Laurier 653-4539.

A 656-9137, CEGEP, université, 11/2 + chambre, + cuisine privée, buanderie

A 651-7811, cuisine personnelle, buanderie, stationnement., autobus

A 658-2446, salle bains complète et cuisinière privées, buanderie.

A 653-0199, grande, accès cuisine et salon, entrée privée.

ACCES cuisine, salon, lav-séch, stationnement 10 min. campus St-Augustin/université 872-0275

ARRIERE CHUL, très propre, câble, cuisine, buanderie, fille non fumeuse, 653-8676

AVEC lavabo, frigo, câble inclus, près CHUL, 652-7059.

BELLE, grande, propre, tranquille, située près Plaza Laval, laveuse-sécheuse sur place, 659-4390.

CHAMBRE-BOUDOIR, accès cuisine, entrée privée, près centre d'achats et du Chul, 651-2653

CHAMBRE-BOUDOIR avec cuisinette, très propre, tranquille, 654-1766

ETUDIANT, près université et cégep, rue Paradis, meublée, cuisine, buanderie, entrée privée, très propre, non-fumeur 683-8510

ÉTUDIANT(E)S, non fumeur, impeccable, cuisine, boudoir, TV, buanderie, autobus; 165$mois; 659-7901 soir

ETUDIANT, meublée, tout fourni, propre calme, près Cegep, 190$, 658-8200

GRANDE, tout compris, près de tout, non fumeur, 250$. 659-6750.

MEUBLÉ, cuisine, frigo individuel, salon, télé, câble, lav-séch, 225$ 652-3586

NON FUMEUSE, stationnement, frigo personnel, 185$ par mois. 657-5117

PRÈS université/ cegep, lavabo, tapis, meublée, salle bain et cuisine complètes, câble, 180$/mois, 653-8685.

318 Sillery

A 682-5000, 884-4123, non fumeur, rénovée, aucun tapis, salon, cuisine, tranquille, à pied université.

A 688-1090, voisin Campus, non fumeur, tranquillité, 45$.

A 5 min. université, non fumeur, entrée privée, cuisine. 651-4580

AVEC FOYER
ETUDIANTE seulement, cuisine, séjour, câble, entrée privée, non fumeur, à pied université. 240$. 261-0999

CALME, non fumeur, coquet, cuisine, près université stationnement 683-3847

ÉTUDIANT; meublée, salon, cuisine, calme, propre, entrée privée. 527-2954

PRÈS université, 1 chambre, salon, cuisine, entrée privée, 681-8585

335 Résidences personnes retraitées

A St-Antoine Tilly, autonomes, services inclus, 1 mois gratuit, 886-2060

MANOIR SULLY
Hébergement de qualité, surveillance 24h, résidence personnes retraitées, libre imm., ou réservations: 688-3330

RÉSIDENCE privée, aires ouvertes, vue sur Québec. Garderais un couple âgé ou 2 personnes. Service 24h. Charlesbourg Ouest. 626-5533.

336 Chambres et pensions

ÉTUDIANTE, non fumeuse, dim. au ven., parking, 80$/sem., 871-3745.

GRANDES chambres avec lavabo et balcon pour personnes retraitées autonomes ou semi-autonomes, près de tous les services, 624-2542.

amélioration et entretien des propriétés 370 à 389

370 Aménagement terrain

AMÉNAGEMENT - TERRASSEMENT
SOPHIE INC.
Pose de pelouse, murs, patios, entrées interbloc, drains, plates-bandes, clôtures; estimation gratuite.
Rive-Nord: 522-3216
Rive-Sud: 833-3333

AMÉNAGEMENT paysager complet, mur, patio, entrée interblocs, asphalte.16 ans d'expérience, travail garanti, estimation gratuite, 877-9660.

CÈDRES à vendre pour haies, 6 pi.: 5$. Faisons aussi la pose. Soir: 819-385-4073.

372 Chauffage / climatisation ventillation

A bas prix, du fabricant poêles Lesage (chauffe-eau intégré) cheminée 2100 et doublure, tuyau double, 873-4549

FOURNAISE bois/ eau chaude / électrique - circulateur + 22 calorifères 418-249-4742.

POELE à bois antique Bélanger avec fond en céramique. 829-3075

RESEVOIR eau chaude 40 gallons, 50$. Excellent condition. 626-9726

378 Entretien réparation

A 623-8853 menuiserie générale, réparation béton, escalier, perron, fissure sollage, cap cheminée, crépi, joints, brique pierre etc. Pag. 864-1090.

A 524-3042
Rénovation salle de bain, patio et galerie, estimation gratuite.

A 687-4879: maçon depuis 30 ans; joints de brique ou pierre, crépi.

A bas prix menuisier, ouvrage tout genre: Plomberie, peinture, etc., 647-4419

A BAS PRIX. Peinture int. et ext. et réparations. Estimé gratuit 660-3302

A BON PRIX. Peinture, joints, rénovations. 529-3758.

A 660-302, toiture menuiserie brique cheminée crépi vinyle aluminium etc

Au 849-1507. Menuisier professionnel. Rénovations complètes.

BRIQUE - cheminée - pierre - crépi et rénovations diverses. 877-4917

CHEMINÉES, crépi et joints, meilleure qualité, meilleur prix
821-4716

De A à Z, intérieur et extérieur. Tous genres de bâtiments. Menuiserie, électricité, plomberie
JOUR 647-2711, SOIR: 824-5336

ELECTRICIEN, prix plus que bon spécial entrée électrique, 658-3463

HOMME avec 12 ans d'expérience offre ses services peintures int. et ext. SPÉCIAL AOÛT Serge: 688-5773

LES RÉNOVATIONS G.B. ENR.
Menuiserie générale 849-1507

MENUISERIE, plomberie, électricité, peinture, galerie, patio, il n'y a rien que je ne puisse faire, 831-5505

MENUISIER d'expérience, petits et moyens travaux. Tél. soir 681-4009

PATIO
Galerie, fibre de verre, rampe aluminium et PVC, conception personnalisée, 1ère qualité, estimation gratuite, Fibre de Verre Expert 681-5478

PEINTRE, 10 ans d'expérience, spécialité découpage, travail minutieux, 649-1401

PEINTURE réparation joints, travaux généraux,Claude 627-2455,664-7239.

RÉNOVATIONS. Construction J. Giguère & Frères, 836-4495, 831-0736

SABLAGE, finition planchers, estimation gratuite, 666-4752

SPÉCIAL de la rentrée: sablage, vernissage planchers: 0,90$/pi.ca. Aux Bois Franc Sillery, 688-5786

TOITURE, PRIX MODIQUE
20 ans d'expérience 871-4268

VIEUX planchers remis à neuf, sablage uréthane, aussi vernis sans odeur + teinture. Par professionnels, estimation gratuite 569-5685, 684-6124.

382 Matériaux

BOIS brut: 2X4, 12': 2,89$; 2X6, 12': 4,32$. Tôle mur, couverture, tôle unie galvanisée et couleurs: 842-2394

LIQUIDATION d'isolant entretoit + panneaux grandeurs diverses, idéal chalet, garage, etc 849-8369, 624-6713

RAMPES d'aluminium, grandeurs variées. Prix compétitif Raynald 683-9433

386 Systèmes d'alarme

SYSTEME d'alarme résidentiel, complet, 99.99$. Tél. 834-5502.

COLLABORATION SPÉCIALE

Chronique vétérinaire

par Dre Catherine Drolet

Ah! La rentrée

La rentrée des classes arrive déjà à grands pas, vos vacances se terminent et la maison sera bientôt vide du matin au soir, à l'exception, bien sûr, de votre chien. Vous avez passé tout l'été à le divertir, à vous promener avec lui et vous l'avez peut-être même emmené camper avec la famille. Mais voilà que, du jour au lendemain, il se retrouvera seul dans votre grande maison, à ne rien faire d'autre que d'attendre votre retour. C'est ce que vous espérez!

Malheureusement, beaucoup de Chopin et de Canelle vont trouver des façons de passer le temps que leurs maîtres ne sauront pas toujours apprécier! Un chien qui s'ennuie peut se mettre à gruger des objets dans la maison, à japper après le vent ou les mouches sans raison évidente, à faire ses besoins à des endroits inopportuns ou à se lécher une patte comme un humain se rongerait les ongles, pour passer le temps. Ces comportements ont pour origine ce qu'on nomme «anxiété de séparation», c'est-à-dire que le fait d'être laissé à lui-même entraîne, chez l'animal qui n'y est pas habitué, une nervosité qui peut se traduire par des comportements gênants. Bien souvent, le chien sait qu'il a mal agi et vous le montre lors de votre retour, mais peu importe que vous soyez fâché ou non, il aura ce qu'il désire si vous lui portez attention. Que cette attention soit une réprimande ou une caresse, l'animal a réussi à devenir, pour quelques minutes, le centre de votre intérêt et c'est ce qu'il recherchait.

Ce ne sont pas tous les chiens qui vont adopter ce genre de comportements; les plus susceptibles sont les «pots-de-colle à quatre pattes», ceux qui ne quittent jamais leur maître d'une semelle et qui se retrouvent du jour au lendemain livrés à eux-mêmes sans y avoir été préparés.

Il serait trop long d'expliquer ici toutes les façons de remédier ou de prévenir ce genre de comportements. Chaque situation est particulière et mérite d'être analysée individuellement. Cependant, il existe certaines règles de base qui peuvent être mises en application avec la majorité des chiens.

Règle n° 1 : LA CAGE

Un chien en cage est un chien heureux, il est dans sa «maison» et ne cherchera pas à la briser. Il y a été habitué GRADUELLEMENT.

Règle n° 2 : LES DÉPARTS ET LES ARRIVÉES

Lorsque vous partez ou arrivez à la maison, il ne faut pas faire ce que j'appelle les «cérémonies de départ et d'arrivée». Ne prêtez aucune attention au chien pendant 20 minutes avant votre départ et après votre arrivée. Il faut rendre ces moments ordinaires de façon à ce que le chien ne les anticipe pas avec nervosité. Commencez graduellement; faites de faux départs de quelques secondes au début puis de quelques minutes. Il faut être patient et ne pas brûler les étapes.

Règle n° 3 : LES DÉGÂTS

Si votre chien fait un «mauvais coup», ignorez l'incident et ramassez les dégâts en l'absence du fautif sans le gronder, sinon c'est lui qui aura marqué un point!

Règle n° 4 : PATIENCE, PERSÉVÉRANCE ET CONSEILS DE PROFESSIONNELS SONT DE MISE

Ne soyez surtout pas gêné de demander conseil à votre vétérinaire ou à ses techniciens et techniciennes, ce sont des professionnels de la santé animale, qu'elle soit d'ordre physique ou comportementale. Ils (elles) seront en mesure de bien vous renseigner et de vous expliquer plus en détail les règles à appliquer.

Bonne rentrée à tous!

Catherine Drolet, d.m.v.

HÔPITAL VÉTÉRINAIRE DAUBIGNY
3349, boulevard Hamel, Les Saules (Québec) G1P 2J3

CLINIQUE VÉTÉRINAIRE BEAUPORT
225, Seigneuriale, Beauport, QC G1E 4Y8

HÔPITAL VÉTÉRINAIRE LORETTEVILLE
11110, boul. l'Ormière, Loretteville, QC G2B 3L7

HÔPITAL VÉTÉRINAIRE CARON
374, 52e Rue Est, Charlesbourg, QC G1H 2J4

HÔPITAL VÉTÉRINAIRE DE LÉVIS
2865, boul. de la Rive-Sud, St-Romuald, QC G6W 6N9

HÔPITAL VÉTÉRINAIRE VAL-BÉLAIR
1095, boulevard Pie XI Sud, Val-Bélair, QC G3K 1J9

399 Ameublement / appareils ménagers

A 663-4605 REFRIGERATION LEVESQUE Réfrigérateurs, poêles, laveuses, sécheuses usagés. Garantie, livraison incluse

A 682-0222 URGENT Ameublement complet, état neuf, salle à dîner, chambre chêne massif, set de salon, divan-lit, vaisselle, bibelots, offre raisonnable acceptée

ACHAT ET VENTE d'appareils neufs et usagés Dommage de transport Réparation échange 529-9488 Garantie 1 an. App. électriques P. Robitaille Inc. 504 Canardière

ACHAT RÉFRIGÉRATEUR POÊLE, LAVEUSE, SÉCHEUSE MOZART RÉFRIGÉRATION 842-3116

ATTENTION ACHAT DE MEUBLES 837-6436

AU ROYAUME DU SERVICE Appareils reconditionnés, livrés, garantis, 871-8810.

CAUSEUSE-lit; table salle à manger en marbre; serin avec cage; 658-6454.

CHAISE pivotante 85$, mobilier cuisine 150$, lit 39" 80$, 653-8688.

CHAISE secrétaire "balkan" comme neuve, valeur 225$ pour 95$, 666-5416

CHAISE en rotin à suspendre + le support; 50$; 418-387-6552

6 CHAISES cuisine, bois, propre, 20$ chacune, 683-7066.

8 CHAISES salle manger, laiton et velours brun, très propre, 500$, 649-7873

CONGÉLATEUR 9'cu., 250$ 658-1187

DIVAN, lit simple, tapis, rideaux, petit congélateur, humidificateur, aspirateur, prix nég. 687-4364

DIVAN-LIT 54 po "Flip Flop" bleu gris, 175$; 687-0403

ELEMENT mural (3 modules) fini chêne, avec système d'éclairage, largeur 8', état neuf, payé 1200$ pour 225$. 682-3206

ENTREPOT DU FRIGO Appareils électroménagers usagés, propres, garantie. Achat et service. Payable dans 6 mois. 660-9777.

FRIGO 150$, poêle : 100$, lav-séch 250$; congélateur 150$ lav-vaisselle 150$. Meubles etc. 847-3532

FRIGO, poêle, lav.-séch. 626-0806

FUTON 195 $: table travail 125 $; table cuisine, 145 $, 4 vieux fauteuils 35$ chaque 835-8444, poste 3786, soir, fins sem. 628-7752.

LIT 54" avec tête mélamine 150 $; bureau président 3' x 6' et table téléphone mélamine 1" grise, 105 $, 831-6882

LIT plate-forme 60", 8 modules, gris 400$; BAIN neuf rose 50$; TABLE blanche ronde 30" 30$. 681-8294.

LIT d'eau 60" anti-vague, très bon état, 250$, 626-9917.

3 LITS 39", 35 $ ch.; table de bout Roxton 35 $; fauteuil et tabouret couleur caramel 60 $; 831-6882.

MATELAS 39", 3 ans, cause meubles vendus, Très propre. 75$. 839-3132

MOBILIER salon provincial français, blanc cassé 700$, comme neuf, 661-9535

MOBILIER salon colonial + tables et lampes, 350$, 651-7811

PUPITRE merisier naturel 24x39, 2 tiroirs, 2 tablettes-biblio, 60$, 651-0960

UNE VRAIE AUBAINE, divan-lit + fauteuil en très bon état, 225$. 647-2142

400 Animaux

A 624-9209, Charlesbourg, cours. débutant le 2, 3 septembre. Claude Deladurantaye, maître de chien diplômé, 30 ans d'expérience.

À QUÉBEC / Début 15 septembre Cours d'obéissance offerts par Sport Canin POUR INFORMATIONS: 848-5537

A DONNER, 2 mignons chatons noir et blanc, 2 mois, 649-9547

ACADÉMIE ROSIEPUPP/G. Perreyman: Obéissance & Formation pour chien Maternelle pour chiots. Inscription maintenant : 843-3672

ADORABLES caniches, mini-colley, schnauzer yorkshire, siamois, éleveur 667-4047

ADORABLES chiots golden, lignée championne, 250$. 663-2547.

BEAGLE, 18 lbs, 2 ans, vaccinée, certificat d'enregistrement de chien de race pure, 200$, 656-0133, 658-4218.

BOXES à louer, St-Jean Chrysostôme, selle anglaise, écurie de luxe, construction neuve, grand manège int. chauffé, soins de qualité supérieure, entrainement disponible, 834-9291 (écurie), 666-4848 (bur. Eric Lavoie).

CANICHE mâle 3 mois, noir, 150$, vacciné, 666-5055.

CHAT mâle 4 ans, opéré, dégriffé, gris, mélange siamois, 15$. 622-8532.

6 CHATONS, blancs et autres couleurs, 15-20 ch., 849-9669.

CHATS, chatons avec stérilisation, vaccins, rappel, vermifugés, 65-80. Adoption Chats Sans Abri 527-3591

5 CHATS opérés, 2 ans, attendent foyers sérieux, $50. Valcartier 844-7041.

CHEVAUX À VENDRE plus de 75 chevaux, boutique western, choix 50 selles usagées, tout échange raisonnable accepté 819-225-4867

CHEVAUX à vendre, 16 chevaux croisés, enregistrés, Quarter Horse, tous âges, 300$ à 3000$, 418-267-5295.

CHIOTS: golden retriever, enregistrés, tatoués, vaccinés, lignées champions et O.F.A, garantie 2 ans, 400$, 885-9552, 418-243-3550

CHIOTS pékinois, enregistrés, tatoués, vermifugés, lignée champion, 400$, 506-739-6721 Nouveau-Brunswick

CHIOTS shar-pei, de bonne lignée, à partir de 850 $, 842-4473.

CHIOTS rottweiler, pure race 125$; 837-6675

CHIOTS golden retriever, Élevage de Varennes, enregistrés, 500$ 848-0844

CHIOTS levriers Afghan, blonds, enregistrés, acheteurs sérieux 640-7767.

CHIOTS Bergers Allemands, vermifugés, 150-200, 829-2874.

CHIOTS GOLDEN, enregistrés, tatoués, vaccinés, OFA, 400$, 871-9539

CHIOTS shi-tsu, 150$. Petits croisés, 50$ et 75$. 882-2849

CHIOTS épagneuls springer anglais pure race 7 sem., 225$, (819) 371-2606

COMPAGNON pour votre solitude! Chatons siamois Sealpoint 100$. 285-0487

COUPLE d'inséparables, 2 cages, jouets, livres, 200 $, 648-0294 Raymond.

CROISÉS Samoyède Poméranien, 75$ à 100$, livrables, 418-469-2558

DRESSAGE rapide pour maison ou chasse, vente de labradors ; 829-3444

ÉQUIPEMENT pour traîneau à chiens, attelages, colliers, traits, 1 hache-viande. 839-3229

FEMELLE berger allemand, noire, 3 ans. 350 $. 651-9501.

MAGNIFIQUES shi-tzu, venez choisir le vôtre dès maintenant! Nés 30 juil., 4 femelles, 2 mâles, 200$, 682-9611.

MONTAGNE DES PYRÉNÉES Femelle 3 ans, pur sang, enregistrée, vaccinée, 500$, 884-3708

OISEAUX, pinson mandarin, mâles, femelles, gris, fauve ou blanc, 12$ ch., 20$ le couple, 666-2077

PERSAN exotique, Silver Patch Tabby, classique, femelle, 17 mois opérée, dégriffée, 375$, 657-1056

SCHNAUZER nains chiots, enregistrés, garantie, 350$, 836-5151, 691-4343.

SINGE-ECUREUIL, très amical, facile à nourrir, 660-2911.

403 Antiquités

A 684-8067 ACHETONS À DOMICILE ANTIQUITÉS DE LA CAVE AU GRENIER PAYONS COMPTANT

A 888-4550 GRANGE/BOUTIQUE D'ANTIQUITÉS 1700 pi. de plancher de meubles de choix, non finis ou restaurés 570 Rte 116 ouest, St-Agapit

A 687-5799, ANTIQUITÉS LES CHOUX GRAS. La plus grande surface d'antiquités au Québec! Décapage et restauration. 1240, Charest O.

ACHETE antiquités, ameublements complets ou ameublement. 521-1830.

4 BUFFETS antiques, 350$ à 575$, etc., du 1er au 5 sept., 873-4361.

LA PLENITUDE ANTIQUITÉS et + . 761 St-Louis, N.D. de Portneuf. 286-4633 Ouvert du mardi au dimanche

410 Bois de chauffage

BOIS SEC ET BOIS D'ALLUMAGE (érable, merisier, hêtre) 16 po. Coupe d'arbres et déboisement, 849-8812

BOIS de chauffage, érable, merisier, 12 et 16 po. 836-1730, 836-2726

412 Cellulaires

PAGETTE Amigo Cantel, à vendre, 75$ nég.; valeur 189$ + 2 mois entenne gratuite; Nathalie 831-1389

415 Cours

À DOMICILE: COURS DE PIANO, musique classique, jazz, blues, 683-1438.

A 686-4818 PARRAINAGE SCOLAIRE

AIDE ORTHOPÉDAGOGIQUE M. Gagnon 648-0521

ANGLAIS débutants, intermédiaires, avancés, jour & soir 624-8026

ANGLAIS, perfectionnemnt ou récupération scolaire. 666-8204

COURS d'électrolyse. Institut formation Dectro, 681-4681, 800-463-5566

APRENTI-menuisier et entrepreneur: technique 2 jours, administration 1 jour, sécurité 1 jour; 655-8626

COURS DE LANGUES et traductions français, anglais, espagnol, allemand, italien, russe, portugais et néerlandais, 522-3128.

COURS massothérapie et naturothérapie. Formation complète reconnue par O.N.Q. Tél.: 418-626-2811

COURS de piano à domicile enfants et adultes, 525-7334

COURS batterie - percussion, bachelier 20 d'expérience 847-3774

COURS DE DESSIN Inscription en tout temps: 523-3169

COURS piano, clavier, orgue, accordéon, chez-moi ou à domicile, 849-8986

INITIATION A LA MASSOTHÉRAPIE Centre Médical Mailloux 663-7646

ORTHOPEDAGOGUE avec expérience offre des services professionnels de qualité aux élèves ayant des difficultés d'apprentissage, 628-1520.

PIANO, débutants, adultes, enfants, jour ou soir, 871-3745.

STUDIO MILLE FLEURS Dessin, coloris, peinture à l'huile, acrylique, aquarelle, encre, sanguine, sepia; expositions en Europe; début 15 sept. inscription dès maintenant. 628-8778

418 Déménagement / transport

A 687-5310 abordable, prix fixe + transport général

AUTREMENT Déménagement "ON VOUS ÉCOUTE, C'EST TOUTE LA DIFFÉRENCE!" (ass., permis). Demander Marina: 529-5111.

DEMENAGEMENT, transport général, local, longue distance, à bas prix. 841-4513 ou 841-3796

DEMENAGEMENT, assurance, à bas prix. 657-7302

DÉMÉNAGEMENT M.A.B. bon prix expérience, assurance, 658-9611.

419 Échanges téléphoniques et autres

Conversation érotique Tél: 1-418-976-6635 .25¢ min./gais 1-418-976-6635

TA voisine se déchaîne avec des inconnus. Écoute-la! 1.49 $ la min. 10 min. minimum, 18 et +,. 1-418-976-7600.

420 Équipements de bureau commerce et restaurant

AMEUBLEMENT BUREAU F.R.C. Bureaux, chaises, classeurs neufs, usagés, 683-2338.

18 ÉTAGÈRES 36" x 30" autoclip, avec montants; 4 cabinets de 18 tiroirs ch.; 1 moteur 8hp Bridge&Straton; 20 4" x 4" x 12'; 30 2" x 3" x 12'; 40 2" x 3" x 8'; 2 pompes à haute pression 1500lbs, déménagement atelier 839-3229

MACHINE à écrire électrique Brother avec correcteur. 35$ 875-0701

Surplus d'inventaire: comptoirs réfrigérés & chambre froide 522-4014

TABLE à dessin 72X44, avec tapis et bras articulé. Ajustement mécanique de la position. En très bon état. 400$: 839-7243

TABLE à dessin 42X72 avec machine et règle Vemco 250$ 878-3843

423 Génératrices

GENERATRICE portative McCullock, 110-220 volts, moteur 7 hp. Briggs Stratton, état neuf, valeur 1600$, pour 900$, 683-2829.

GÉNÉRATRICE 7000W 110-220V; alternateur 200kW 120-208V, 120-240V, 240-480V. 839-3229

427 Marchandises diverses

À MOINS de 100$: lave-vaisselle, Cascade 60 gallons, évier acier inoxydable, bain sur pattes. Gallons peinture ou teinture: 7$, 667-2761.

ANTI-démarreur Clifford, attache remorque pour Spirit/Acadian Hidelnch, cuisinière au bois, 652-9349.

BAGUE, bracelet, femme, évalués à 3630$, saphirs, diamants. 683-6728.

CAUSE DÉPART. Machine à écrire IBM,: 100$; Tondeuse électrique Sunbeam: 75$, 651-3218

- MACHINE à tenons 550 volts
- Machine à joints Etchemin
- Banc de scie, moteur 7.5hp
- Entraîneur pour banc de scie
- Scie radiale Craftman, 11 ampères
- Convoyeur 8" Poitras
- Dépoussiéreur-filtreur à nettoyage automatique, moteur 15 hp, récupération de chaleur
- Bac de récupération de poussière de 8 verges cu
- À donner: Ripe de bois franc et bran de scie

418-466-2059 entre 8h30 et 16h30 de mardi à vendredi

1 MACHINE semi-industrielle: 275$ et 1 radio CD AM/FM doubleur cassette : 125$ 529-6752

MAISON coloniale en quasi démolition, armoires + comptoir + évier, hotte cuisine, évier + bain + toilette (jaune). 563-1432

MANTEAU 3/4 avec capuchon et fourrure, 8 ans, 100$ nég., 527-1936

MEUBLES, climatiseur, vivarium, articles maison, etc. 1$ à 350$, 687-9990

PETIT piano Lesage, haut 43", valeur 1700$ pour 750$. 524-6255

POUR vendre, acheter ou échanger. 1$ à 99$. Yvon, pag: 521-2085.

PUPITRES 25$ et chaises 10$; grande carpette 75$; soir 667-0267.

SUPPORT à dessins et 12 bâtonnets à pinces 36" 100$; table de ping-pong 75$; chaises droites 5$ ch.; séparateurs à bureau 10$ ch.; . 622-9340.

TÉLÉPHONE sans fil Nomade 6500, afficheur sur combiné, véritable aubaine, 666-7767.

430 Mariage / réception

ROBE DE MARIÉE avec voile et diadème, grandeur: 8 ans, prix à discuter, 667-8329.

432 Médecines douces

ACCORDEZ-vous le meilleur massage, détente complète, 834-5242.

AGRÉABLE massage californien ou suédois. Nathalie: 843-6167

AGREABLE massage suédois californien, détente assurée. 649-8668

AMMA massage traditionnel japonais non-sexuel.. Lucie Blais 524-9390

ATMOSPHÈRE ENR. Massage suédois, 650-3425

INSTITUT Jofran, massage suédois, reçois, déplace. 871-9182

MASSAGE Suédois, détente et spécifique (douleur), 523-1368.

MASSOTHERAPEUTE diplômée, IMPQ, Centre médical mailloux, 663-7646

POUR homme, massage californien, Richard: 847-5603

433 Noël

ARBRES de Noël cultivés, à vendre, diverses catégories et grandeurs. 418-424-3313, après 17h

440 Ordinateurs internet

À CYBER PC inc. Pentium 150, multimédia 12X, 1195$; Pentium 200, 1349$. Aucun paiement avant 3 mois. 657-4688.

A ABAISSER A INFO-CLICK Pentium 166 MMX, tout équipé + 15", 1 279$. Tél. 838-9959.

ACHAT-VENTE-ECHANGE-REPARATION. Dépannage rapide. 11 ans d'expérience. Prêts étudiants. Centre de l'ordinateur L'Ormière 847-1581

AMD K6 200 super puissant, Pentium Pro MMX, 32 Mo + 15" + AW32: 1679$ INFO CLICK 838-9959

COPIES DE CD, 17$ (CD inclus) Protext ; 843-3475

COURTIER EN ORDINATEUR PENTIUM II et MMX ou AMD K6. Guy Fleury 683-2558, fax 683-3137 NOUVELLE ADRESSE: 1685, CÔTE DE L'ÉGLISE, SILLERY

COURTIER EN ORDINATEUR AMD K6, MMX et Pentium II Livraison et installation gratuites Martin Després 872-0515

486 DX33, 8M disque 120M, fax modem 14 400, VGA couleur, clavier, souris; 400$. 659-5639

486 DX 40, 8 ram, HD260M, CD-Rom, fax/modem 14,4. 300$. 843-6710.

MACINTOSH PORTABLE PowerBook 145-B, quelques périphériques, 600$, 527-3487.

NCR Tower modèle 32 450, 16 parts. Pierre Fortin 840-5000.

PENTIUM 133 Mhz, modèle 1997, lecteur CD 8X, fax modem et imprimante; 1800$; 864-9222

PENTIUM de 120 a 200 mhz Acceptons prêt étudiant André Fleury 660-9154

POUR LA RENTRÉE, bon choix d'ordinateurs portatifs, garantis. 847-1581

POWER Mac 7100, écran 17", imprimante laser, scanner, EZ135, 647-1834

442 Outillage

ACHAT/VENTE de tours Millings, Shears, plieuses, scies, etc., 837-5832.

SCIE à ruban Delta, 16", 250$. Appelez mardi au 529-6622

SCIE radiale, 10 po, Craftman, état neuf; 425$; soir: 872-7102

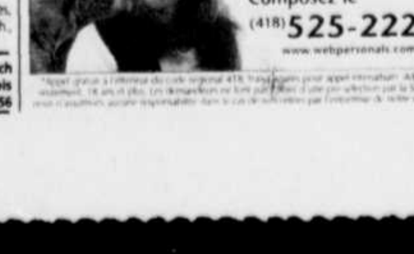

443 Piscines

24' DE diamètre, 4' de profond, avec accessoires, en bonne condition, 750$, 825-2357.

PISCINE 21' toile solaire, 400$ 627-9886.

444 Photographie

ENSEMBLE Canon A1, avec 24, 50, 70-210, 300, 1.4X, 2X, flash; 840-0802

NIKON MD 12, 215$; 28 mm F 2, 175$; 50 mm F 1.4, 150$; YASHIKA Zoom Teck 90, 150$ Après 19h: 522-7317

447 Santé / Esthétique

RÉGIME MIRACLE Perdez jusqu'à 30 livres en 30 jours. Prix de base: 30$. Pauline Tremblay, 658-3512.

448 Souffleuse / tondeuse

SOUFFLEUSE Canadiana 10 forces, en parfaite condition, 500$. 628-7065 de 10h à midi

449 Systèmes de son / télévision

ACHAT TV, VIDÉO, usagés réparation à domicile, 837-4623

ACHAT-REPARATION TV vidéo, fax, téléphone, système son 529-4471

AUDIO Grundig Solid Stat, stéréo, amplificateur 60W, 2 haut-parleurs, réception am-fm et ondes courtes, lecteur cassette Réalistic Auto Reverse, prise casque d'écoute, tourne-disque, cassette, 200$ 842-8490

LECTEUR CD Sony avec télécommande; 175$; 864-9222

PORTABLE Toshiba 486 DX2, 40 Mhz, monochrome (VGA compatible), 4 MB, Windows 95, Word Perfect 6.1, Internet, expérience courrier voyage Europe 39/lettre (135), 1300$ 683-6514

450 Tableaux / encadrements

ACHETERAIS N. Hudon, et V. Horik. Bon prix 418-836-5183

456 Ventes de garage

837, DES PHARES, St-Antoine de Tilly, sam. et dim., 886-2733.

SAMEDI 30 août - dim 31 août de 8h à 17h, (meubles, lampes, vaisselle, rénovations ...) De tout! 100$ et-. A 2210, De Lino, Sillery.

VENTE GARAGE, antiquités etc. 100$ et-. 30-31 août, 1er sept. 149, Jean-XXIII, Laurier Station . 418-728-4555

VENTE GARAGE DIM 31 AOUT de 10h à 17h au: 765 Nérée-Tremblay, Ste-Foy

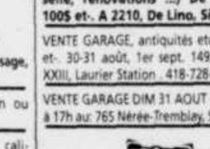

461 Articles de sport / Conditionnement physique

ÉQUIPEMENT de gardien de but complet, pour adulte, à vendre, 871-7846

TAPIS roulant neuf, 175$; escalier d'exercice 75$; marque Healtware. 847-9630

463 Bicyclettes

A 875-3024, SUPPORT A VÉLOS neuf, se pose sous la boule, 2-3-4 places, verrouillable, démontable 49.99$ et+

SPECIALIZED Stumpjumper FSR 95, (double suspension), 1400$, 640-0650

VELO montagne 26" homme 12-18 vit., 100-125; enfant 40$. 529-8716

467 Chasse / pêche

CAMP, paradis chasse, pêche, St-Zacharie Beauce, 32 000$, 832-4633.

CHASSE AU CHEVREUIL Territoire zone 4 et 6, en Estrie. Site avec cache et appâté. 819-849-1015

LAC PRIVE, à 25 min. centre ville, camp bois rond, 15 arp., truites, chasse, 75 000$; faillite; 682-3034

PÊCHE AU BROCHET Très actif. 15 min. Québec. Promenade en bateau. Naturetour 849-6163.

TÉLESCOPE de vision nocturne, télescope Discoverer, zoom 15/60X, 525-4886

TERRITOIRE de chasse à louer à Ste-Agathe, facile d'accès, 599-2286

468 Collectionneurs

COMICS anglais. Excellent état. 1965 à 1995. Prix variant 1$ à 100$. 651-9462

472 Jeux / jouets

JEEP 4X4, batterie, 2 places, pour 3 à 7 ans, état neuf, 175$ 666-5055

RECHERCHE maison d'enfant et jouets ext.: table, château, 837-0650

474 Livres / timbres / monnaie

A BONS PRIX, livres neufs et d'occasion. Revues et disques 200$ et - . 521-2123

LIVRES - DISQUES (CD) Achat à domicile, comptant rapide 847-6967

475 Musique

99$ ET moins, accessoires musicals: micro, pédales d'effets, etc 659-7515

ÉTAT neuf, piano à queue 6 pi., Hyundai 92, laqué noir, évalué par professionnel, 14 500$, 843-4053.

FLUTE traversière Yamaha, usage 2 ans, 450$. 658-9010

GUITARE Gibson Lespaul épiphone, état neuf, 425 $, 843-6831

La Société musicale LE MOUVEMENT VIVALDI, cours de violon, de violoncelle et d'alto. Informations (418) 681-0005 ou 1-800-294-0869

PARTITIONS musicales et volumes populaires 0.99$ à 19.95$, 659-7515

PETIT piano Lindsay en noyer, 2000$. 837-2322

PIANO studio 56", Sterling, couleur noyé, évaluation écrite par accordeur diplômé, excellente sonorité 657-5127

PIANO Steinway L 1924 reconstruit par André Bolduc 39 000$. 418-397-5057

PIANO à queue Heintzman 5 pi 7 po, noir lustré, excellente condition; 12 000$; 666-4258

PIANO droit, 54", Willis, très propre, 1600$. 667-3038

PIANO Young Chang couleur noir, 43" haut, excellent état, 2500$, 831-7264

PIANO droit 54 " de hauteur, excellent état, 1650$. Après 17h 845-9531

PIANO Lowrey, noyer, 13 ans, long 58', 40'haut, 2000$, 871-7541

PIANO qualité supérieure, couleur noyer, notes en ivoire, 836-4334

PIANOS LÉGÈREMENT USAGÉS Tous les pianos qui ont servis au Camp musical du Domaine Forget seront en vente les 30 et 31 août ainsi que le 1er sept. de 10h à 17h dans le hall de la salle de concert du Domaine Forget. 398, ch. les Bains St-Irénée, Charlevoix Prix disponibles sur place seulement

SUPER piano Henry Herbert (MASON & Risch) Vaut 4500$ pour 2100$ 653-4603

479 RECHERCHE

DÉBARRAS. Ramassons meubles, allons chercher gratuitement 647-5926

481 Offres d'emploi

À temps partiel régulier, Frédéric et Cie recherche vendeuse bilingue et expérimentée dans vêtements haut de gamme. Demander Mme Nadeau entre 9 et 17h 692-5244.

AGENCE de gardiennes recherche candidat(e)s pour l'Ontario. Logé(e)s, nourri(e)s, bon salaire. Rive-Nord: 822-3634, Rive-Sud: 885-8344.

AGENT de location résidentielle à Ste-Foy, 150 logements, pour personne résidant et cherchant revenu d'appoint, loyer à prix réduit, talent dans la vente et très grande disponibilité. Veuillez téléphoner au 651-9443.

AIDE-familiale 20-45 ans, pour famille à Toronto, libre imm. (1 an), 842-8954

BIJOUTERIE demande personnel bilingue qualifié pour la vente. 622-3038

BOUTIQUE de vêtements pour dame, demande conseillère avec expérience, bilingue. 694-9990

BUANDERIE BIEN ÉTABLIE Presseur(euse) chemises, travail temps plein, C.V. au C.P. 39004, Sainte-Foy, Québec, G1V 4W8.

BUREAU de change recherche personnel bilingue, 25 ans et plus. 692-1617

CHAUFFEUR recherché courte et longue distance, États-Unis, 2 ans d'expérience, bonne connaissance de l'anglais. Envoyer C.V. Le Soleil, Dépt A-216, 925, ch. St-Louis C.P. 1547, Succ. Terminus, Québec G1K 7J6

CHEF CUISINIER pour Auberge Universel (Centre des Congrès), Drummondville. 5 Ans d'expérience minimum. Envoyer votre CV: A/S Directeur du personnel 330 de la Couronne, Québec, G1K 6E6

CHÔMEURS, homme d'atelier, temps plein, salaire mininum, 666-7333.

COMMIS demandé en restauration pour travail de soir et de fin de semaine, temps plein. Se présenter avec c.v. au Subway, 1094, rue Cartier entre 13h et 15h le 2 septembre 1997.

COMMIS pour comptoir postal, temps partiel, expérience requise, avec entregent, anglais un atout, 626-9246

COMPAGNIE EN PLEINE EXPANSION Demande personnel à temps plein. Travail permanent. Avoir 18 ans et plus. Pour faire promotion de cartes de crédit et de rabais sur les interurbains, dans les grands magasins. 1 (819) 475-1699, 1 (819) 477-8274.

CONCEPTEUR MÉCANIQUE Contractuel, autonome, min. 15 ans comme concepteur mécanique, outillage, gabarits de production, métal en feuille, structure. Disposé à travailler en industrie. Expérience sur Autocad Faire parvenir C.V. au: AS TECHNOLOGIE INC. 1026 PIE XII, STE-FOY G1W 4N1 as@webnet.qc.ca

CONCIERGE Couple disponible pour immeubles de 30 logements et plus; 658-6322

CONCIERGE avec épouse à la maison 24 logements, Ste-Foy, 657-5701

CONSEILLER(ÈRE)S herboristes demandé(e)s pour représenter une compagnie canadienne-française, bien établie depuis plus de 30 ans dans les produits naturels. Tisanes, vitamines, minéraux, suppléments alimentaires. Temps plein ou partiel. Excellente escompte. Bienvenue aux plus de 40 ans. Formation disponible. Documentation sur demande. 624-4434.

COUPLE demandé à temps partiel pour conciergerie 32 logements à Beauport, pour location et travaux, honnête et disponible, logement 5½ fourni. 681-4658.

COUTURIERS(ÈRES) AUTONOMES Nous sommes une entreprise de nettoyage à sec bien connue. Nous recherchons des couturiers(ères) d'expérience pour opérer leur commerce dans nos magasins et pour prendre en charge nos comptoirs de nettoyage. Aucun investissement requis, aucun loyer à payer. Pour information, écrire à: Le Soleil, Dépt A-206 925, ch. St-Louis, C.P. 1547 Succ. Terminus, Québec G1K 7J6

EBENISTE Avec 3 ans d'expérience, pour faire coupe et assemblage d'armoires en mélamine. Poste permanent, 40 hres/semaine, salaire selon compétence. Faire parvenir c.v. au 3500 rue Maricourt, app. 1, Ste-Foy, G1W 2M7

Emploi permanent ou temporaire Québec et région Si pour vous la vente est un art.... REPRÉSENTANT(E) CORPORATIF ET BOUTIQUES Vous êtes la personne dont le dynamisme et l'enthousiasme nous permettront de promouvoir efficacement notre créativité. ELLIMAGINE Production d'images. 514-583-2183

ENSEIGNANT(E)S En éducation physique ou primaire et pré-scolaire, pour enseigner activités para-scolaires (mini-basket, soccer, hockey, improvisation, théâtre, informatique) etc... Salaire 12$ à 18$ l'heure. Pour rendez-vous: 686-1366

ESTIMATEUR en électricité connaissance en ordinateur faire parvenir C.V. à: CLAUDE MIVILLE INC 4820, 5e avenue Est Charlesbourg, G1G 5E5

JOCUS Conseiller en jouets Jocus, y avez-vous déjà pensé? Vous êtes dynamique, vous aimez les enfants et les jouets? Joignez-vous à la plus grande cie de vente directe dans le domaine du jouet en offrant notre nouvelle collection 97-98. Hres flexibles, formation, promotion, etc., invitation spéciale à nos clients et aux jeunes mamans. Francine: 648-8876, 1-800-361-3161, poste 9312.

MÉCANICIEN DIÉSEL Dans la Beauce, avec expérience Travail à temps plein. Salaire selon compétences. 418-387-2612

NATIONALITÉ MEXICAINE Commis-caissier(ère) pour nouveau nettoyeur, C.V. au C.P. 39004, Sainte-Foy, Qc G1V 4W8.

RECHERCHE personne ayant de l'expérience en représentation sur la route. Bonne commission. Dans un domaine artistique. Faire parvenir cv. à: Place de la Cité 2600 boul. Laurier, local 128, ste 119 Ste-Foy PQ. G1V 4Y4

RECHERCHONS POUR QUÉBEC TECHNICIEN EN ARCHITECTURE DE TOUS NIVEAUX ENVOYER C.V. ET SALAIRE CONTRACTUEL DEMANDE FAX: 1-514-785-2082

REPRESENTANTS produits financiers, assurances, rampes mobiles, très bonnes commissions. Marchés en expansion. Carrefour ressources humaines 822-1731

SERVEUR(SE) DEMANDÉ(E) 3 ans d'expérience Dans restaurant haut-de-gamme Temps plein / temps partiel Parfaitement bilingue. Le Soleil Dépt A-218 925 ch. St-Louis C.P 1547, Succ. Terminus, Quebec G1K 7J6

URGENT! Chauffeur de camion remorque Minimum 1 an d'expérience, pour les États-Unis, Québec et Ontario. Faire parvenir C.V. au: C.P. 357, Lac-St-Charles, G0A 2H0.

VOUS VOULEZ TRAVAILLER POUR UNE BONNE CAUSE "LES ENFANTS DEMUNIS" URGENT O.S.D.E. osbl Nous sommes à la recherche de 40 personnes, 2e emploi, permanent. Salaire concurrentiel. 650-2105

485 Service à l'emploi

AGIR AUJOURD'HUI Programme unique au Québec et Gratuit (Plus de 85% de placement) INSTITUT DE L'AUTOMOBILE DU QUÉBEC recherche des personnes âgées entre 18 et 30 ans, prestataires de l'assurance emploi et intéressées à travailler comme Commis-vendeur(euse) aux pièces de véhicules lourds

- Formation de 1506 heures en alternance études-travail
- Dix-huit (18) semaines de stage en entreprise
- Programme conçu en étroite collaboration avec les employeurs
- Formateurs issus de l'industrie

PRENEZ VOTRE DÉCISION ET CONTACTEZ-NOUS SANS TARDER AU: 649-7126 Quelques places disponibles FAITES VITE! Tout est possible, y compris le succès! Programme subventionné par D.R.H.C.

CHERCHEURS D'EMPLOI Pour un c.v. gagnant à tous coups, communiquez avec nous au: 877-9518

COURS DE SECRÉTARIAT DENTAIRE Offert depuis 1988, cette formation bénéficie d'une excellente réputation auprès des dentistes. DURÉE: 36 heures: 6 samedis DÉBUT: le 18 octobre LIEU: Hôtel des Gouverneurs Ste-Foy Les frais sont déductibles d'impôts Demandez notre brochure (514) 766-1981 CENTRE DE SECRÉTARIAT DENTAIRE NICOLE BRETON INC.

CURRICULUM VITAE CONVAINCANT, préparation d'entrevues. Prix accessible. Carrefour ressources humaines 822-1731

486 Service domestique et garderie

ANCIENNE-Lorette, je garde enfants en tout temps chez moi. 872-0871.

DAME garderait enfant à votre domicile + entretien ménager, lun au ven., non-fumeuse. Références. 626-3998

DAME de compagnie avec auto, légers travaux, coiffure, déplacement, hôpitaux, épicerie, etc., 667-6388

DAME ferait entretien ménager, très bonnes références, 843-9463.

ENTRETIEN P.N. fait petit et grand ménage. Patrick 561-1922.

FEMME offre ses services pour entretien ménager, expérience , 623-7191.

FERAIS entretien et maintenance résidentiel, commercial. Estimation gratuite. Après 18h. 650-3994

GARDERIE en milieu familial, jour, soir et fin de semaine, à Ste-Foy, 659-2049

GARDIENNE à votre domicile dès sept. bonnes références. tél. soir: 667-5345.

GOUVERNANTE-GARDIENNE-CUISINIÈRE, non-fumeuse offre ses services. Expérience. 822-4107

MENAGE, DEPUIS 10 ANS DÉJÀ 688-2622

PREMATERNELLE 2 ½ à 5 ans programme éducatif, recu , 525-6722.

RECHERCHE gardienne-gouvernante-cuisinière, 1 jour/sem. 13h30-21h30, rue William, Sillery. 682-2680.

RECHERCHONS gardienne à notre domicile, non-fumeuse, dynamique, 3 enfants: (4 ans, 2 ans, et 5 mois) Temps plein de 7h à + ou - 18h30. Voiture nécessaire. 831-5489

TORONTO, garder 2 enfants chez moi, week-end libre, doit parler un peu anglais, 800$/mois, 416-923-4222.

LETTRES ET MOTS DE TÊTE

102 © Édimédia Inc.

LES SOLUTIONS

–1–

1- COMMUNIANTE
2- SOUS - AIDE
3- NONCIATURE
4- TONITRUANTE
5- FOURNAISE
6- POURRISSANTE
7- EXULTATION
8- CONTINENTAUX
9- BOUILLANTE
10- LIONCEAU

–2–

-1-
MIEN
AMIE
POMMIER
MIEUX
DAMIER

-2-
PINSON
ALPINE
ÉPINGLE
LUPIN
PINÈDE

–3–

	N	F	É		
B	O	U	C	L	E
	C	I	R	É	
C	E	R	I	S	E

487 Services spécialisés

AGENCE Pro-Textes, secrétariat, c.v., impression laser. 628-3212

CONSEILLERE d'orientation et éducatrice, j'offre mes services aux jeunes et aux adultes pour faire du counseling individuel et de l'orientation scolaire et professionnel. Je suis spécialiste de la carrière et je possède 10 années d'expérience auprès des adolescents et de leurs parents. Alors si tu es déboussolé(e) appelle à la Rose des Vents 627-2586 et demande Catherine

488 Tenue de livres / comptabilité

A 659-6398, comptabilité: spécialité travailleur autonome.

COMPTABILITÉ PME, impôts, expérience 25 ans, L.R.V. 627-1145

COMPTABLE adm.-conseil avec la PME depuis 1969, 875-2424

493 Occasions d'affaires

A VENDRE ANIMALERIE, franchise dynamique, chiffre d'affaires établi, comptant requis 50 000 $. Labbée et Ass. c.i.a., 622-6564.

A VENDRE: bistro 85 places, avec terrasse, dans Vieux-Port de Québec; 828-0957

ASSOCIÉ actif, temps partiel, mise de fonds 25 000 $, avons 500 000 $ net en terrain, 875-0982.

CHERCHE FINANCEMENT ou associé(e)s, profits intéressants. Concept unique et original: galerie d'art et bar salon de style new-yorkais, qui serait édifié à Ste-Foy; 657-6430

J'OFFRE de doubler votre 25 000$ en 2 ou 3 ans. Je suis honnête et compétent. 648-1951 répondeur

OCCASION UNIQUE Soyez votre employeur et investissez dans VOTRE entreprise. Achetez la SUPER ENFANT FÊTE. Début de VOTRE emploi cet automne. 622-5276.

505 Autos à vendre

ACHAT autos 300-4000 pour refaire, particulier paie comptant. 822-2723

ACURA Legend 1991, LS, coupé 2 portes, rouge, tout équipée. 14 500$ 877-1472

INTEGRA LS 94, automatique, 2 portes, noire, air, toit, garantie. 623-7206, 569-7945

AUDI 1987, automatique, noire, tout équipé, 170 000 km. 2 700$ 873-3189.

BLAZER 86, 2X4, 184 000km, aubaine 1000$. 842-5930.

BMW 325 E, 1984, noire int bleue, vitres teintées 180 000km, 3500$. 871-7160, 877-9225 Jacques

BMW 325I, 1992, 130 000km., très propre, 16 000$, Jean Simon 667-8277

BMW 325i 1992, 5 vitesses, 58 000 km, 20 800$ Auto Cam Plus 839-4766.

BMW 325e 1985, 197 000 km, manuelle, A1, super look, 418-387-8841.

BMW 325I, 92, automatique 120 000 km, noir: int/ext. 17 000$ 622-5148

BMW 325I 1992, rouge, 75 000km, 5 vitesses, 18 800$,833-0484.

BUICK 91 Regal Limited, 103 000km, très propre, impeccable, équipement complet, 8900$ 883-2347.

BUICK Regal LTD 93, équipé, garantie avril 98, 58 000km, 13 900$, 842-3705

BUICK Custom 93, 4 portes, équipée, transfert garantie; 9800$; 837-3465

CADILLAC coupé de ville, 1986, petit modèle, 111 000km, moteur neuf, très propre, 4 500$ 838-1468.

CADILLAC Coupé de Ville 1981, 2 portes, blanc, intérieur rouge, très bonne condition, 570-2277.

CADILLAC ELDORADO Biarritz 1984, rouge, toit en stainless, 134 000km, très belle peinture, 3200$ 596-2123.

CADILLAC sedan de ville, 92, 98 000 km, garantie 14 995$. M.L. 839-9170

CADILLAC Eldorado Biarritz 87, remis à neuf, faites-moi une offre, 835-1735

CADILLAC Fleetwood 89, traction avant, impeccable, 7 900$, 839-7474

CAMARO Z28 1995, noire, 45 000km, tout équipée, 21 000$ 836-5895.

CARAVAN LE 1992, tout équipé, V6, 110 000 km, luxueux 9800$ 836-2916

2 Cavalier 1996, 2200 km, Automobile Village Huron: 843-2283

LUMINA APV 1996, 20 000km, garantie 3 ans, tout équipée, 7 passagers; 19 000$ nég.; 628-0135

SPRINT 91, décapotable, automatique, blanche, aileron, A1, 68 000 km, 6000$ nég., 789-3050.

LUMINA Euro 93, 4 portes, équipée, air, état neuf, 122 000 km, garantie. 8995$ 835-9025 ou 883-3046

CHEVROLET Camaro 84, montée Iroc-Z 88, moteur 350, mags, manuelle, 5 vitesses, noire, 3750 $ nég., 886-2326.

CORSICA 88, 4 portes, automatique, V6, rouge, 2500$; 667-3774

CAVALIER Z-24 95, rouge, tout équipé, 19 000 km, 12 700$, 418-426-2022

SPRINT 91, 2 portes, automatique, 52 000km, inspectée. Exode 842-6305 Jean

CAVALIER RS 91, 4 portes, automatique V6, inspectée. Exode 842-6305 Jean

LUMINA 1994, 64 000km, automatique, air, équipé, 10 500$, 836-1882

CHEVROLET Camaro Berlinetta 1983, noire, 5 vitesses, 1,000 $, 886-2326.

CAVALIER 84, très propre, automatique, 2 portes, 450$, 838-1468

CHRYSLER Daytona EFI 2,5 L. 1987, manuelle, 1,750 $ nég., 886-2326.

CIVIC 1995 LX spécial, rouge, 4 portes automatique, air, garantie, 13 800$, 843-7084.

CONTINENTAL Towncar 1988, excellente condition, bas prix, 628-2931

DODGE Grand Caravan ES 94, All Wheel Drive, tout équipé, 85 000km, garantie, A1, prix discuter, 654-6447.

DODGE Néon 1995, 55 000km., manuelle, garantie, 4 portes, 8875$ 841-0248.

CARAVAN LE 86, 88 000km, très propre, 7 places, manuelle, air; 653-6039

COLT Wagon 92, automatique, régulateur, 2.4L; 5400$; 878-1669

DODGE Caravan 95, 86 000km, 7 passagers, air, garantie, 13500$ 627-5206

DODGE CARAVAN 95, 41 000km, garantie, 15 900$. 681-3025

NEON 1995, 4 portes, manuelle, 78 000km, état neuf, 7100$; 872-9333

DODGE CARAVAN 1995, équipée, 80 000 km. 14 500$. 831-4790

COLT 93, automatique 87 000km, 2 portes, 6700$ 418-397-6573

SUMMIT ES 92, manuelle, 4 portes, inspectée. Exode 842-6305 Jean

EAGLE Vision 1995, 45 000km, air, vitres électriques, 16 000$, 836-1271

93 Elantra GLS, manuelle, 61 000 km
94 Sundance, air, automatique.
94 Firefly 4 portes manuelle 61000km
94 Escort familiale, 59 000 km
94 Colt GL, toit, aileron, 40 000 km
95 Accent Sport, toit, aileron, 47 000
95 Cavalier, 4 portes, air, 55 000km
95 Swift automatique garantie 45 000
96 Aspire, 3 portes, rouge, 16 000km
Autos R. Bergeron, 831-3555

FORD familiale Crown Victoria 1986, 302 po. cu., 140 000 km, très bon état, 1 700$, 527-5374.

FORD AEROSTAR XLT, 89, 158 000 km, air, 7 places, très bon état, évaluée CAA, 3500$. 628-7713 après 17h

FORD EXCORT EXT 88, rouge, 2 portes, manuelle, roues de mags, 83 396 km, 1800$ nég. 833-4699

FORD Grand Torino 1974, 58 000m., mécanique A1, 3500$, factures à l'appui, après 17h. 524-0152

FORD Crown Vic 89, 150 000km, bonne condition; 4500$; 650-2928

MUSTANG Cobra GT 5.0L 89, manuelle, inspectée. EXODE 842-6305 Jean

TAURUS GL 95, 32 000km, équipée, garantie, 14 950 $, 626-5775.

FORD Futura, 1979, 135 000km, réparations mineures; 800$; 648-1106

FORD AEROSATR 89, manuelle, très propre, 108 000km, 4500$. 833-6281

FORD TAURUS 87, automatique, 120 000km, 1475$ nég., 524-6123

FORD ESCORT GT 95, manuelle, 30 000km parfait état garantie 623-2992

AEROSTAR 90, automatique, noir, 3000$. 849-5087 ou 651-4396.

GEO Metro 1993, 2 portes, état neuf, pneus neufs, 663-6225.

GEO METRO 1994, 5 portes, 50 000km, 4900$. 397-6573

GOLF 1996 manuelle 28 200km noir, 4 portes état neuf, à voir 418-796-2290

GOLF CL 95, manuelle, 4 portes, garantie, toit, 41 000KM, 871-0233

ACCORD LX 1994, 56 000km., 4 portes, automatique, antidémarreur, démarreur à distance, 3 garanties: Rouage 100 000km., supplémentaire 6 ans/100 000km par Honda. Antirouille pour encore 4 ans. 13 900$, 842-2376.-

ACCORD EXI 88½, coupé, blanc, repeint, 182 000km, A-1, 4 freins neufs, 4 pneus d'hiver neufs, antidémarreur, 3 150$. 653-7150

HONDA Accord LX 1994, 4 portes, manuelle, 5 vitesses, air, garantie prolongée 52 000km, 14 500$ 626-4068

HONDA Civic Del Sol, 1993, 80 000km, noire; manuelle; 13 000$; 839-6090

HONDA ACCORD 1985, 130 000 km, très propre, 1200$ nég. 649-7099

HONDA Civic DX 1993, noire, manuelle, 8 200$ nég., 529-6329.

HONDA Civic DX 89, 96 000 km, excellent état, manuelle, 5 800$, 657-6727.

CIVIC 90 manuelle 4 portes 132km Autos Pat Bisson 688-0064, 655-0189

CIVIC SI1991 noire, 137 000km. manuelle, 4 pneus hiver 6900$ 839-6152

HONDA Civic SI 1992 6 200 $ nég., 882-7136, 838-2701

ACCORD EXI 1987, 151 000 km, manuelle, vrai bijou! 4 500$, 658-4564.

HONDA CIVIC 4 portes LX 1990, manuelle, 5,000 $ nég, 836-8064

ACCORD EXi 89, 4 portes, 174 000 km, 4100$. 650-0883.

ACCORD LX 86, 146 000 km, manuelle, 4 portes; 1950$; 667-5934

ACCORD EX 95, 4 portes, automatique, 50 000 km, prix CAA, 659-2967

HYUNDAI Sonata GLS 89, 155 000 km, tout équipé, 1800$, 837-9405.

HYUNDAI EXCEL 88, 104 000Km. Aubaine 1350$. 649-7099

HYUNDAI Accent GL 95, 50 000km garantie, toit ouvrant, 8800$, 889-5156

SONATA GL 95, automatique, air, excellent état; 9800$; 845-0067

SONATA 93, manuelle ou automatique, air, 5,495$. Exode 842-6305 Jean

HYUNDAI Excel 88, automatique, avec garantie, 1475$ nég., 524-6123

SONATA GLS 90, manuelle. Listée 5200$ Spécial 4000$ 659-7425

INFINITI Q45T, 1996, vert olive, 10 000km, extra propre. 842-6418

MAZDA 626 LX 1997, 24 000 km, automatique, air, démarreur, garantie, 682-3303, 663-3407.

MPV SE 93, vert, 63 000km, 6 cyl., toit ouvrant, 2 airs climatisés, siège cuir, tout équipé. 15 400$. 570-3107.

MAZDA 323 DXL 88, rouge, 5 vitesses,133 000km, 2700$, 686-1357

323 SE 92, mags, garantie 03/98 Autos Martin Ratté, 822-3359

MAZDA 323 SE 1992, automatique, 58 000 km, 6,500 $, 659-2206

MAZDA 323 LX 88, automatique, 113 000km, 2900$. 527-0523.

MECEDES 190, 1987, 8 192 000km, parfait état 8 Mag CD 9700$ 650-5649

MERCEDES 190E, 1990, 2.6L, couleur argent, 159 000km; remisée 4 hivers; 15 000$. Tél. 527-9857.

MERCEDES SLK 230 1998 3500km, 654-6480.

MERCEDES 450 SLC 1976, très propre, 8 000$, tél:835-9653.

MERCEDES 260 1989, impeccable, 15 900$, échange. M. Papillon 627-3333.

MERCEDES 190 1993, 100 000km, parfait état, 20 000$. 658-1252.

ÉCHANGE ACCEPTÉ 561-3959 PROTEGE 1990, 16 valves, 2567$ TOPAZ L 1988, 119 000km, 1554$ REGENCY 1987, 120 000km, 2962$

GRAND MARQUIS LS 88, 121 000km, marine int./ext., antivol, état excellent, à voir, 5000$, après 18h 658-9056

GRAND MARQUIS GS 92, 83 000km, beige et gris, int. gris pâle, antivol, à voir, 11 500$, après 18h 658-9056

MERCURY Sable familiale 91, 8 pneus; 116 000km; 5500$; soir: 828-1279

MERCURY Villager GS 93, 105 000km, tout équipé, très propre, 658-8980

SABLE familiale 91, 143 000 km, tout équipée, 4 700$, 650-2771, 652-1115.

MERCURY Cougar 1986, 600 $ nég., 872-0871.

SABLE LS 96, familiale, 31 000 km, tout équipé, int. cuir, CD, 17 900$, échange accepté. 655-1099.

MUSTANG blanche 1996, équipement complet, 24 000km. Carmen 888-3444 836-6650

MUSTANG GT 1983 5L, rouge et noire, 149 000km, très propre, 1550$, 878-5179, pag. 821-7337.

MUSTANG LX 1988, 158 000km, 1450$, négociable, 834-5207.

MUSTANG 1994, 98 000km, automatique, A1, mags; 11 600$; 686-4823

MUSTANG LX 1987, manuelle, A1, propre; 2, 000 $; 661-2784

INFINITI G20 93, noire, toit, air, mags, 125 000km, garantie 160 000km, 13 800$ 648-0888

NISSAN MAXIMA GXE 1994, 70 000 km, garantie prolongée, équipement complet, état A-1. 828-2622 après 18h

NISSAN Sentra 90, 75 000km, automatique, 4 portes, excellent état, 4400$ sans TPS; 839-2658

NISSAN SENTRA 92, automatique, garantie 98, 84 000KM, 5500$ 877-1119

MAXIMA 89, blanc, bon état, 153 000km, 3700$. 838-3995

NISSAN Micra, 88, 100 000km., automatique A1, 1975$, 627-1100

NOUVEAU SERVICE Nous vous aidons à vendre votre véhicule. 626-8421.

OLDS Achieva SL 96, 19 500km, équipée, V6, 14 850 $, 626-5775

OLDS CUTLASS Ciera 85, 1600 $ nég., cellulaire, 570-8671.

OLDS Cutlass Ciera, 83, automatique, 4 pneus d'hiver, 600$, soir 832-0257.

OLDSMOBILE Royal 88 1989, tout équipé, mécanique et carrosserie A1, 127 000 km, 5 900$, 843-1693.

PAS BESOIN D'UN BON CRÉDIT MUSTANG convertible 1990 5L manuelle, à vendre ou à louer 667-8451 ou 569-0705.

PLYMOUTH Voyager 87, très propre, mécanique A1, automatique, pas de rouille; 2300$ nég.; 666-6355

ACLAIM 1989, 2.5L, équipée, 4 portes, état neuf, 3400$; 661-1236

VOYAGER 93, 108 000km, garantie, 4 roues hiver, 10 800$, 659-4016

CAMARO 1985, 2.8, super propre, aucune rouille, 1500$, 821-4400

LASER RS 91, 100 000 km, automatique, 2L, très propre, Alain 877-3585.

PLYMOUTH COLT 100E, 1991, manuelle, gris métallique, 3250$. 832-6461

TRANS AM 1980 301, bijou, comme neuve, jamais sortie l'hiver, 3 595$ nég., 622-7434

BONNEVILLE SSE, 91, blanche, tout équipée, très propre, 8999$; 796-2419

3 CONTOUR 95, équipés, 28 000-km Aut. Village Huron 843-2283

SUNBIRD 86, 113 000km, automatique. Bon état, 1800$ ferme 833-4568

ASUNA Sunfire 1993, 84 000km, manuelle; 5995$; 418-233-2092

SUNBIRD 88, 4 portes, automatique, 110 000 km, 1400$. 651-1376

ASUNA SE 93 3 portes, 58 000 km automatique + pneus hiver, 5800$ 877-4888

PONTIAC FIREBIRD 86, V6, T-Top, 1600$. 888-3618

PORSCHE 944 S2 CABRIOLET 1990, condition A1, 681-8521.

PRECIDIA MX-3 1996, manuelle, 13 700km, verte, Y.G. Auto 839-6875.

MAZDA 323 LX, 1989, 3 portes, super propre, bijou, 1950$, 821-4400.

RENAULT Medaillon 88, équipé, 109 000km, 1200$. 687-6071.

RENAULT Alliance 83, 54 000km, automatique, beige; 1300$; 522-3803

SAAB 900S 94, 5 vitesses, or, mags, toit, cuir, tout équipé, 564-1530.

SATURN SL2, 1995, automatique, A/C, cruise, 70 000 km, 12 000$. 844-2635 après 18h

SUBARU GT, 4x4, 87, très propre, automatique; 1300$; 842-6773

SWIFT GT 94, garantie, 67 000 km, aubaine, 7 800$, 836-6070, 831-2828.

TEMPEST 90, 3.1, 108 000 km, antirouille annuel, 4800$. 626-3394

TOYOTA Previa 1993, manuelle, impeccable, climatiseur double, antidémarreur, 131 000km, balance de garantie 1½ an ou 180 000km, 13 200$, 836-3538.

TOYOTA SUPRA, 1984, 150 000 km, 1 seul proprio, 4 hivers, carnet entretien complet, noir, int gris, impeccable, 5500$. 683-8923

CAMRY V6 LE 1994, automatique, garantie prolongée, 38 000km, impeccable, 19 000$; soir: 659-7460

TERCEL 89, 140 000km, automatique, 2 portes, bleue, comme neuve, 3700$; 667-3774

TOYOTA Tercel grise, 5 portes, 1990, automatique, 74 000km., 5200$ Pagette 664-5601

TOYOTA Camry LE 87, peinture neuve mécanique A-1, pièces neuves, 3950$ nég. ; possibilité échange; 686-0818

TOYOTA Camry V6 LE 89, tout équipée, air, peinture neuve, mécanique A1, 148 000km; 5300$; 832-9163

FAUT VOIR! Camry blanche LE 93, Cause: auto fournie,14 500$ 624-2017

TERCEL 92, 4 portes, 5 vitesses Autos Martin Ratté, 822-3359

CRESSIDA 1989, 3H3, moteur 111 000 km., ergonomique, toile, 822-2839.

TERCEL 90, 2 portes, manuelle 158km. Autos Pat Bisson 688-0064, 655-0189

TOYOTA TERCEL DX 1991, manuelle, 4 portes, 84 000 km. 886-2085

TOYOTA Corolla 90, manuelle, 4 portes, 145 000 km, 4200$ 872-4989

CAMRY 93 LE automatique, 164 000 km, 11 900 $, parfait état 834-0414

TOYOTA Tercel 1988, 189 000 km, excellente condition, 1600$, 659-7471

TOYOTA Tercel 1986, 84 000km. bonne mécanique, 1400$, 522-3147.

COROLLA 94, automatique, 42 000 km, 11 250 $ nég. Sophie 653-4484.

CAMRY LE, noire, 93, 58 000 km, garantie prolongée 14 500$, 622-0028

TERCEL familiale, 87, 4X4, bonne condition, 176 000km, 2000$ 694-9077

TOYOTA Tercel 88, très propre, manuelle, bleu-pâle; 3100$, 829-2618

TOYOTA TERCEL 95, état neuf, manuelle Bien entretenue 628-5776

VOLKS Golf GL 2L 1994, 47 000 km., automatique, tout équipée 11 300$, Guylaine 418-475-4025.

JETTA 95, turbo diesel, air, 49 000km, manuelle, démarreur, accidenté, réparé, 13 500 $ 831-4407

GOLF Turbo diesel 94, 123 000km, 5 vitesses, air, "cruise", noir, garantie. A. J.P. F. 418-268-5027

JETTA 1991, automatique, 111 000 km certifié, comme neuf, 6250$, 658-1982

GOLF 1992, 131 000 km, A1, garantie 3 mois, aqua, 6500$, Bernard 658-4564.

VOLKS Jetta Carat 86, manuelle, 2 200$, 653-4832.

PASSAT 91, automatique, air, inspectée CAA, 5 450$, 624-2411

FOX 1988, manuelle, 4 vitesses, 1,350 $, 649-7099.

JETTA 90 automatique, A1, démarreur, alarme, 3900$, 836-4341, 261-2233

JETTA Pacific 90, mécanique A1, manuelle; 4 900$; 872-5728

GOLF 95 noir garantie 4/2005 Autos Martin Ratté 822-3359

JETTA turbo diesel 91, 171 000 km, air, noire, A1, 6 950$, Daniel 658-4564.

GOLF CL 95, 4 portes, garantie 10/160 km., inspectée. Exode 842-6305 Jean

VOLKS Golf 89, 124 000km., 5 vitesses A1, impeccable, 4200$, 877-2398

PASSAT 91, 5 vitesses, 131 000 km.très propre, accessoires. 6,750 $, 871-9362

GOLF 1994, CL, 78 000 km., 522-5220.

JETTA Carat 86, équipée, 5 vitesses, moteur 62 000 km., 3,000 $, 687-0743

VOLVO 850 GLT, Touring, 1993, manuelle, tout équipé, très propre, 8 roues et pneus. 18 400$. 877-9474

VOLVO 850 GLT 1993, 100 000 km., 5 vitesses, garantie 14/04/99 ou 160 000 km., couleur taupe,17 450 $, 651-2377

VOLVO 850 GLE 96, 42000 km, A1. D. Paquet; 653-5353, 826-3804

VOLVO 850, 1994, 4 portes, 80 000km, Autos Pat Bisson 688-0064, 655-0189

VOLVO 850 1997, automatique, alarme, mags, 400km. 1(819)370-1459

WESTFALIA 1986, 40 000 mi., pas d'hiver, air, blanc, impeccable 831-7149

522 4 x 4

BLAZER 4X4, 1985, bonne mécanique. Après 15h 688-2042

CHEROKKE SPORT 95, 4X4, 70 000 km, très propre. Prix à discuter. 843-9258

EXPLORER XLT 93 tout équipé, en très bonne condition, 129 000 km, 17 500$., 652-1614

FORD Ranger ES 91, chaussé sur 31 neufs, alarme, CB, 4 pneus d'hiver, très propre, 9800$. 848-3297.

FORD F150, 1987, manuelle, cabine fibre; 186 000km; 4000$, 828-2264

GEO TRACKER 91-92-95, Autos Martin Ratté, 822-3359

GRAND Cherokee Laredo 93, 95 000 km, (6), 17 500$ Auto Cam + 839-4766

GRAND Cherokee Laredo 94, plan or, 89 000 km, rouge; 833-0867.

F-150 King Cab 4x4 97 XLT automatique, noir. Exode 842-6305 Jean

JEEP YJ Sahara 1988 2 toits, 6 cyl., 4,2 litres, manuelle, alarme, Keenwood, 5900$. 840-0652.

JEEP Grand Cherokee Laredo 96, 42 000km, A-1, 29 900$, 626-7610

JEEP CJ7 1980, 100 000 km, automatique, toit rigide, A1, 831-0505.

JEEP Grand Cherokee Laredo 1996, possibilité de location; 847-9035

SUZUKI Sidekick 1995, 75 000km, manuelle, 4 portes, garantie 1 an, très bonne condition, propre, 12 000$ 848-6163 ou 687-3089

525 Camions à vendre

CAMION MACK 1981, 4X4, avec équipement, sens unique, ailes de bordage, et épandeur 9 verges, A1, inspectée, 883-3315

CHEVROLET S10 95 king-Cab, 86000km Autos Pat Bisson 688-0064, 655-0189

DODGE RAM 85, Mini-Van, mécanique A-1, 2000$ nég., 647-0918

DODGE RAM VAN 3/4 tonne, 95, V8, air, 33000km, 16 995$. M.L. 839-9170

FORD éconoline 88, 150 000 km, excellente condition, moteur 6 cyl, pièces neuves; 2 990$, 864-9222

FORD E-350 diesel 85, excellente condition, factures à l'appui, boîte aluminium, 4 250$, 681-0603.

Les p'tits matins décontractés de la fin de semaine...

Abonnez-vous:

(418)686-3344 (Québec)

ou au 1-800-463-2362 (régions)

aux heures d'appel suivantes:
lundi au jeudi: 7 h à 17 h 30
vendredi: 7 h à 17 h
samedi et dimanche: 8 h à 12 h

DEDUCTO

Solution du jeu #1937

1	5	4	3	2
B	C	E	A	D

Solution du jeu #1938

1	2	6	8	7	3	5	4
C	B	G	E	D	A	F	H

© 1972, DEDUCTO Multimedia International, Tous droits réservés 310897970

véhicules 500 à 599

525 Camions à vendre

FORD 85, King Cab, mécanique bon ordre. Tél. heures repas 837-3355

GMC PICK-UP ½ tonne, 96, 13 000 km, Automobile Village Huron: 843-2283

GMC S15 Sonoma, 1993, boîte courte, boîte de fibre, 5 vitesses. très propre, 5300$. 570-2717

GRAND Voyageur SE, 1990, + "Hitch" et 4 pneus hiver; 4800$; 878-3498

VAN TOYOTA LE 1984, 7 passagers; 170 000 km, 500$. 845-3625

537 Équipements de ferme

ACHETERAIS tracteur agricole de 25 à 100hp, bull et pépine, payons bon prix, (819)369-9532 Benoit.

TRACTEUR Massey Ferguson 35 diesel PTO continu 2500$, pièces tracteur Renault Super 7. Tél. 876-3679

550 Garages à vendre

GARAGE Tempo (toile blanche) 16x28, 2 ans d'usage valeur 2000$ pour 1050$. 627-1050

GARAGES de toile CBI: 10x36 pi., 1250$ pour 625$; 20x16 pi., 1430$ pour 700$; servis 3 hivers; 683-2829

563 Machinerie

A VENDRE, bloc de béton, mélange à mortier, machine à jet de sable, étagères d'entrepôt, convoyeur, M. Vallée 527-1930.

MOTEURS électriques (2) 200hp usagés. 819-752-6372.

565 Pièces / accessoires / remorques

ACHAT vente d'autos usagées, diverses pièces usagées et installation **Mainguy Pièces Autos 872-1483**

ASSORTIMENT RÉCENT: Ailes, capot, pare-choc, radiateur. 889-9509

COCCINELLE Pièces de Volkswagen de tout genre. **849-6268**

567 Réparations / entretien / dépannage

MÉCANIQUE générale, déboselage, peinture, à bon prix, 522-1332

569 RECHERCHÉ / ÉCHANGE

AUTOS FERRAILLE Achat, vente, autos usagées et pièces Michel Cantin Inc. 839-2961

véhicules récréatifs 580 à 592

583 Motocyclettes

HONDA 83, Goldwing, Interstate, 1100, 4200$ nég., 418-336-2511

KAWASAKI LTD 1000, 1982, 26 000 km, 3 valises rigides, pare-brise, parfait état, 2000$, après 17h 839-4287

LTD 1100 1983, 10 000 km, un vrai bijou, 3 000$, 570-2277.

YAMAHA VIRAGO 750, 1994, 15 000km, 5000$ non nég., 877-9221

YAMAHA XS650, 1980, très propre, 36 000km; 975$; 878-1669

587 Roulottes / tentes roulottes / motorisés

A LOUER 21' et 24' 1993, classe C, réservez tôt! 285-5555, pag 640-5346

A LOUER motorisé classe B, 19' 3 jrs/295$; 7 jrs/495$. 522-1806

ABORDABLE !!! Durant la SUPER VENTE: garantie un an sans frais sur les véhicules 1988 et plus. Les meilleurs prix de la saison! Financement bancaire sur place Échanges acceptés Motorisés Leblanc, 876-3316 ou 1-800-854-3316

BEAU motorisé type Roadtreck, 19', Dodge ram 87, Maxian, 49 000 km, excellent état 18 700$ 418-796-2025

CAMPEUR Country Star 1989, 31 pi., 30 000 mi, 52 000$, demandez Benoit au 418-885-9090.

CAMPEUR Westfalia 84 automatique, 89 000 km., parfait état, air climatisé, chauffage auxiliaire, (418) 836-4449

CAMPEUR 8' tout équipé, très propre, 2000$. ferme, 1-418-636-2419

CAMPWAGON Dodge 86, allongé, beaucoup inclus, 824-3386

COACHMAN 1987, 34', tout équipé, 46 000 mi, 27 250 $, 831-1460

FIFTHWHEEL Terry Resort 93, 26.5' et camion GMC 94, 1500, 5.7L, King Cab, 73 000km, les 2 à l'état neuf, tout équipé, beaucoup d'extras, 872-1245

FIFTHWHEEL CITATION 1992, 29', excellente condition, air climatisé, auvent, 18 500$ 872-3068

LIQUIDATION Jayco, Eagle, 8 et 10 pi., équipés, 1993, LOCATION TENTES-ROULOTTES DUBERGER: 1841 boul. Père Lelièvre, 527-1291.

MOTORISÉ Toyota 87, 18 pi, 4 cyl., 47 000 mi, économique; pneus, radio, batterie neufs; tout équipé, couche 4 personnes, propre, excellente condition; 14 500$ ferme; 418-665-6793

MOTORISÉ Ford Travelaire 1985, 26', 85 000km, climatisé, excellent état, 21 400$, 628-7306, 628-7337

MOTORISÉ Triple E Regency Classe C, 28 pi., A-1, 50 000km, tout équipé, 43 000$, 418-228-3533, 418-774-2272

MOTORISÉ FLAIR 91, 30', tout équipé 88 000km ,très bon état, 623-3445

ROULOTTE PMC Grand Air 1975, 21', tout équipée 3500$ après 18h 871-5464

ROULOTTE 22 pi. Salem Cobra 1992, A-1, air, auvent et plus, 626-7610

ROULOTTE Bonair 18' 86 équipé, bain, douche chauffage ... 6000$, 876-2996

ROULOTTE 30', 1976, couche 8 personnes, très propre 5 850$. 833-0535

ROULOTTE Gitan 1990, 21 pi., tout équipée, 832-0575

TENTE-ROULOTTE 4 places, toit mou, idéal pour chasse et pêche, 500$ nég., 418-435-3675.

TENTE-roulotte Bonair 650, très propre, poids 377 kilo; 2150$; 842-8721

TRAVELAIRE 26' 1987, 65 000km, Ford 460, 2 airs, auvent, 24 000$, 836-1271

WESTFALIA 93, manuelle, très bon état, auvent; 104 000km; 648-6005

589 Véhicules tout terrain

HONDA 1995 4X4, avec accessoires, excellente condition 5200$, 841-3889

590 Yachts et bateaux

ALCAN 290, bateau-maison sur coque (house-cruiser) 29x12, tout aluminium, 2-155HP V6, int. de luxe fini bois, couche 6. Tout équipé, plusieurs extra, prêt à naviguer. Remorque 3 essieux - 6 roues. Faut voir! Prix à discuter. Tél. ou fax: 1-514-661-2051

AUBAINE MAXUM 17' 1991, moteur Evinrude 90HP, très propre, 833-9203 ou 569-6078.

FABRIQUONS chaloupes bois, 10' à 16', 335 $. 666-4052, 561-5740.

SEA DOO Bombardier GTI 1996, 3 places, 85 CV, état neuf, 6 300$ 837-9381

SEA DOO Challenger 96, 10 800 $ pas de taxe. André 654-6228.

SEADOO Bombardier SPX 1986 neuf, 85HP, 5000$; 849-6069

THUNDERCRAFT Magnum 290, 1987, parfaite condition, 46 500$, 688-4176.

VOILIER 26', in-board, équipé, 4 voiles, 12 000$ ou -, échange; 839-0690

VOILIER Kelt 8.5 1984, canadien, très propre, équipé, 44 000$, 514-635-8163

avis 600 à 629

603 Activités diverses

FRAMBOISES, exceptionnel, jusqu'au 1er sept. auto-cueillette, 162 Laurier, Ste-Catherine de la J.C., 875-1517

VERT... L'AVENTURE PLEIN AIR. Randonnée... sport, 5 à 7 et les ami(e)s, 687-2396.

607 Agence de rencontre

ACCUEIL: 390, 25e Rue POURQUOI RESTER SEUL(E) ? Consultez Mme Adrien Langlois, 523-7458, rés.: 523-5547

L'ENVELOPPE ROSE. Pour relation sérieuse. Toutes régions. 527-3268.

MME HAMEL INC 2092 CHAPDELAINE, STE-FOY BUT: Stabilité depuis 25 ans 7 jrs 9 à 21h. 681-0169

623 Messages personnels

BONJOUR! Vous avez 70 et +, sobre, non-fumeur, aimez partager idées, rire, humour en prenant un café avec dame, belle personnalité et bilingue. ECRIRE CP 36014, Ste-Foy, G1V 4W7

CELIBATAIRE 40 ans, 5'8", 150 lbs, emploi stable, désire rencontrer femme entre 40-50 ans, avec ou sans enfant. But sérieux. Ecrire C.P. 39021, 2750 Ch. Ste-Foy, Ste-Foy, Qué. G1V 4W8.

ÉQUIPIÈRE demandée sur un voilier tout l'hiver. Grandes possibilités d'arrangements pour le départ, le voyage est sans frais. Écrire immédiatement à: C.P. 462, Beaupré, G0A 1E0 ou tél. au: 827-8723 après 19h.

625 Perdu / trouvé

PERDU rue St-Jean, chien griffon Korthals, poils gris, tête brune, queue coupée, récompense. 522-5744

626 Ésotérisme

AIDE, voyance, tarot, numérologie, astrologie, 20 ans expérience 1-900-451-5240 - 2,99$/min.

ANALYSE mains, clairvoyance, aussi par téléphone. Mme Lee **656-0331**

ÉCONOMISEZ $$$ Sur livres et articles Ésotériques et Nouvel-Âge. Appelez, sans frais: **1-888-404-3434**

VOYANTE, cartes, tarot, lignes main, numérologie, boule de cristal. 871-4426

627 Souhaits

JOYEUX 51e ANNIVERSAIRE STEVE

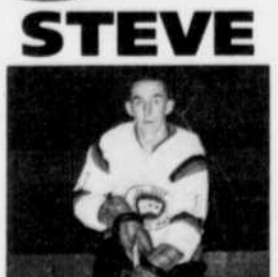

«PLUS MÉCHANT QU'UN PITBULL!»

DÉCÈS ET AVIS

ALAIN, Henri-Paul, Québec
BERNARD, Roland, Lévis
BOURET, Marie-Jeanne Cantin, Ste-Foy
CADRIN, Pierrette Morin, Montmagny
CLOUTIER, Édith Moisan, St-Raymond
FEENEY, Ursula, Sillery
GOSSELIN, Marcel, Québec
LANDRY, Adrienne Raymond, Charlesbourg
LANGLAIS, Charles-Eugène, Ville Portneuf
LAVOIE, Joseph, Baie St-Paul
LEGENDRE, Gabriel, Québec
LESTER POULIN, Béatrice Bégin, Lévis
NAUD, Sylvanella Perron, Sainte-Foy
RENAUD, Louis-Philippe, Charlesbourg
ROY, Laura (Morin)
THIBODEAU, Lucien, Sainte-Hénédine

ALAIN
Henri-Paul

À l'Hôpital Laval, le 28 août 1997, à l'âge de 76 ans, est décédé monsieur Henri-Paul Alain, époux de dame Marie-Jeanne Côté. Il demeurait à Québec. La famille recevra les condoléances au funérarium

Lépine Cloutier Itée
990, 1ère Avenue
Québec

dimanche de 14h à 17h et de 19h à 22h; lundi de 12h à 13h45. Le service religieux sera célébré le lundi 1er septembre 1997, à 14h, en l'église Ste-Odile, 210, rue des Chênes Ouest (Québec); et de là au crématorium du

Parc commémoratif
La Souvenance

Il laisse dans le deuil, outre son épouse, ses enfants et ses belles-filles: Yves (juge Cour supérieure), Paul-André (Claire Ringuet), Pierre, cardiologue, (Dr Sophie St-Onge), Hélène; ses petites-filles adorées: Marie-Hélène et Julie-Dominique; ses soeurs, ses beaux-frères et belles-soeurs: Marc Côté (Estelle Armand), Lucille Côté-Fontaine, Béatrice Côté-Pelletier, Bertha Côté-Couture, Roland Côté, Yvonne Généreux-Côté; de nombreux neveux, nièces, cousins, cousines et ami(e)s. Vos marques de sympathie peuvent se traduire par un don à la Fondation des maladies du coeur du Québec, 1248, chemin Sainte-Foy, bureau 200 (Québec) G1S 2M5

Pour renseignements
529-3371
Télec.; 529-9506

BERNARD
Roland

À l'Hôtel-Dieu de Lévis, le 29 août 1997, à l'âge de 68 ans, est décédé M. Roland Bernard, époux de dame Pauline Côté. Il demeurait à Lévis. Il laisse dans le deuil, outre son épouse, ses frères, soeurs, beaux-frères et belles-soeurs: Jeannine Bernard Béland, Paul-Émile (Simonne Labbé), feu Yolande (Fernand Paquet (Claire Roberge), feu Noëlla (Roger Tremblay), Yvon (Pauline Soucy), Lise (Benoit Guay), Jeannine Côté, Rolande Côté (André Allaire), Huguette Côté (Joseph Roberge), feu Paul Côté (Lucienne Morel), feu Léon Côté (Florence Cormier); ainsi que plusieurs neveux, nièces, cousins, cousines, parents et ami(e)s. Vos témoignages de sympathie peuvent se traduire par un don à la Fondation Hôtel-Dieu de Lévis, 143, rue Wolfe, Lévis G6V 9Z9. La famille vous accueillera à la résidence funéraire

Gilbert & Turgeon Ltée
58, avenue Bégin
Lévis 837-4757

dimanche de 19h à 22h; lundi de 14h à 17h et de 19h à 22h; mardi, jour des funérailles, à compter de 12h. Le service religieux sera célébré le mardi 2 septembre à 14h en l'église Notre-Dame et de là au cimetière Mont-Marie.

BOURET
Marie-Jeanne Cantin

Au Pavillon St-Dominique, le vendredi 29 août 1997, à l'âge de 93 ans, est décédée Madame Marie-Jeanne Cantin, épouse de feu M. Joseph Arthur Bouret. Elle demeurait à Ste-Foy. Le service religieux sera célébré le lundi 1er septembre 1997, à 14h, en l'église St-Louis-de-France, 1576 route de l'Église, Ste-Foy, et de là au crématorium

Lépine-Cloutier

La famille recevra les condoléances à l'église, une heure avant la cérémonie. Elle laisse dans le deuil, ses enfants, Françoise (Clermont Ratté), Marielle (Lino Bragoli), René, Jules, Claude (Andrée Couturier), Denise (feu Marcel Gauvin), Germaine (Michel Perretin), Laurent, Monique (Jacques Courchènes), Louise (Robert Gaudreau), Sylvia Belleau (feu Maurice), Hélène Larue (feu Yves); ses petits-enfants; ses soeurs, Marie-Aimée, Yvonne Cantin-Julien, Marcelle (Alfred Julien); ses belles-soeurs, Laurette Bouret-Rappoport, Madeleine Bouret, de nombreux neveux, nièces, cousins, cousines et ami(e)s.

Pour renseignements
529-3371
Télécopieur: 529-9506

CADRIN
Pierrette Morin

À la merveilleuse Maison Michel-Sarrazin, le 29 août 1997, à l'âge de 51 ans, est décédée dame Pierrette Morin, épouse de M. Gilbert Cadrin. Elle demeurait à St-Romuald et était originaire de Montmagny. La famille recevra les condoléances au funérarium

Ruelland & Boulanger
31, av. de la Fabrique
Montmagny

lundi de 19h à 22h et mardi, jour des funérailles, à compter de 12h. Le service religieux sera célébré le mardi 2 septembre à 15h en l'église St-Thomas de Montmagny et de là au crématorium. Les cendres seront déposées ultérieurement au columbarium

Ruelland & Boulanger

Elle laisse dans le deuil, outre son époux, Caroline; sa mère Mme Exilia Caron (feu Édouard Morin); sa belle-mère Adrienne Bilodeau (feu Joseph Cadrin); ses frères, soeur, beaux-frères et belles-soeurs: Roger Morin (Ghislaine Gaudreau), Fernand Morin (Ginette Richard), Jean-Louis Morin (Jocelyne Caron), Nicole Caron Morin (Yvan Gagnon), Robert Cadrin (Lucette Baril), Marcel Cadrin (Louise Gaumond), Lise Cadrin, Diane Cadrin, Simone Cadrin (Paul Dolan), Luidgia Vocal (feu Michel Cadrin); ainsi que plusieurs neveux, nièces, cousins, cousines. Vos témoignages de sympathie peuvent se traduire par un don à la Maison Michel-Sarrazin; des formulaires seront disponibles au salon.

Pour renseignements:
(418) 248-1363
Fax: (418) 248-9369

CLOUTIER
Édith Moisan

À l'hôpital St-Raymond, le 29 août 1997, à l'âge de 81 ans et 11 mois, est décédée dame Édith Moisan, épouse de feu M. Albert-Édouard Cloutier. Elle demeurait à St-Raymond. La famille recevra les condoléances à la résidence funéraire

St-Raymond inc.
209, rue St-Jacques
St-Raymond

lundi de 19h à 22h; mardi à compter de 9h. Les funérailles auront lieu le mardi 2 septembre à 11h en l'église St-Raymond et de là au cimetière paroissial. Elle laisse dans le deuil ses enfants: Robert (Lise Voyer), Marc (Agathe Noreau), Liliane, Mario (Marjolaine Grondines), Jacques-Yves (Joëlle Chabot); ses petits-enfants: Chantale (Sony Guillemette), Patricia (Louis Marcotte), Simon, Benoit; ses belles-soeurs: Mme Antoinette Cloutier, Mme Lorraine Readman (Gilles Hardy); son beau-frère M. Alphonse Ouellet (feu Laurette Cloutier); ainsi que plusieurs neveux, nièces, cousins, cousines, parents et ami(e)s.

Pour renseignements:
(418) 337-7893
Fax: (418) 337-3860

FEENEY
Ursula

Au St-Brigid's Home, le 28 août 1997, est décédée Ursula Feeney, fille de feu M. Daniel Feeney et de feu dame Margaret Ann Commerford. Elle demeurait au St-Brigid's Home à Sillery. Selon ses volontés, elle a été confiée à la maison

LÉPINE-CLOUTIER
715, de St-Vallier Est
Québec

pour crémation. Un service sera chanté en présence des cendres le mardi 2 septembre 1997 à 10h en l'église St-Stephen's Church, Marie-Victorin, Sillery où la famille recevra les condoléances une demi-heure avant la cérémonie. Elle laisse dans le deuil, sa nièce Linda Gagnon (Philip) de Mississauga ainsi que ses ami(e)s du St-Brigid's Home. Un remerciement sincère au personnel du St-Brigid's Home pour leurs bons soins prodigués.

Pour renseignements:
529-3371
télécopieur: 529-9506

GOSSELIN
Marcel

À l'Hôtel-Dieu de Québec, le 29 août 1997, à l'âge de 78 ans et 10 mois, est décédé M. Marcel Gosselin, ex-débardeur, fils de feu Georges Gosselin et de feu dame Marie-Alice Dompierre. Il demeurait à Québec. Selon ses volontés, il ne sera pas exposé. Un service sera chanté le lundi 1er septembre en présence du corps à 14h30 en l'église St-Joseph. L'inhumation se fera au cimetière St-Charles sous la direction de la maison

Sylvio Marceau inc.
224, St-Vallier Ouest
Québec

Il laisse dans le deuil: sa belle-soeur Mme veuve Georges Gosselin; son amie Mme Yvette Jobin; neveux, nièces, cousins et cousines.

Pour renseignements:
522-5212

Nous compatissons à votre deuil et vous offrons nos condoléances

LE SOLEIL

LANDRY
Adrienne Raymond

À l'hôpital l'Enfant-Jésus, le 29 août 1997, à l'âge de 79 ans, est décédée dame Adrienne Raymond, épouse de feu M. Basil Landry. Elle demeurait à Charlesbourg. Selon ses volontés, elle a été confiée au crématorium. Un service sera chanté en présence des cendres le mardi 2 septembre à 11h en l'église St-Pierre-aux-Liens, rue des Roses, Charlesbourg et de là au cimetière paroissial. La famille recevra les condoléances au sous-sol de l'église une demi-heure avant la cérémonie sous la direction de la

Coopérative funéraire
de l'Anse
280, 8e Rue
Québec

Elle laisse dans le deuil son frère Henri (Françoise); sa belle-soeur Colette Gravel (feu Robert); son bon ami M. Thomas Bergeron; ses neveux, nièces, cousins, cousines et ami(e)s. Compensez l'envoi de fleurs par un don à la Fondation des maladies du coeur, 1248, chemin Ste-Foy, bureau 200, Québec G1S 2M5.

Pour renseignements:
525-6044

LANGLAIS
Charles-Eugène

Au centre hospitalier Christ-Roi, le 29 août 1997, à l'âge de 84 ans et 11 mois, est décédé monsieur Charles-Eugène Langlais, époux de dame Irène Alain, demeurant à Ville Portneuf. Selon ses volontés, il ne sera pas exposé. Le service religieux sera célébré le lundi 1er septembre à 14h30 en l'église de Ville Portneuf, où la famille recevra les condoléances une demi-heure avant la cérémonie. L'inhumation se fera au cimetière paroissial sous la direction de la résidence funéraire

Guy Denis & Fils
Notre-Dame
de Portneuf

Il laisse dans le deuil, outre son épouse, ses enfants, gendres et belles-filles: Gilles (Huguette Dubé), Clément, Réjean (Lisette Martin), Huguette (Clermont Gagnon), Nicole (Pierre Julien), Marcelle; ses dix petits-enfants; quatre arrière-petits-enfants; son frère Gérard, ses soeurs: Bernadette (feu Fernand Gignac), Corinne (Rosaire Alain), Angéline (Jean Brière), Hélène; ainsi que ses beaux-frères et belles-soeurs, neveux, nièces. Veuillez compenser l'envoi de fleurs par un don à la Fondation des maladies du coeur, 1248, chemin Ste-Foy, bureau 200, Québec G1S 2M5.

Pour renseignements:
(418) 285-1200
ou (418) 268-3575
Fax: (418) 268-3652

LAVOIE
Joseph

Au centre d'accueil Pierre-Dupré à Baie St-Paul, le 30 août 1997, à l'âge de 86 ans et 9 mois, est décédé M. Joseph Lavoie, époux de dame Marie-Paule Guillemette. Il demeurait rue Ste-Anne à Baie St-Paul. La famille recevra les condoléances au funérarium

LÉPINE-CLOUTIER
53, boul. Leclerc
Baie St-Paul

dimanche de 14h à 17h et de 19h à 22h; lundi de 12h à 13h45. Le service religieux sera célébré le lundi 1er septembre 1997 à 14h en l'église Baie St-Paul et de là au cimetière paroissial. Il laisse dans le deuil, outre son épouse, ses filles: Monique et Micheline; ses petits-enfants: Marie-Claude et Mickaël Truchon; son frère et ses soeurs: Delphis (Françoise Bhérer), Oliva (feu Armand Simard), Simonne (Alfred Bolduc); son beau-frère Édouard Tremblay; ses cousins, cousines, neveux, nièces, amis et amies. Compenser l'envoi de fleurs par un don à la Société canadienne du cancer, 489, boul. René-Lévesque Ouest, Québec G1S 1S2.

Pour renseignements:
(418) 435-2531
Fax: (418) 435-4004

LEGENDRE
Gabriel

À Québec, le 29 août 1997, à l'âge de 71 ans, est décédé M. Gabriel LeGendre, époux de dame Gabrielle Girard. Il demeurait à Québec. La famille recevra les condoléances au funérarium de la

Coopérative funéraire
de l'Anse
280, 8e Rue
Québec

dimanche de 14h à 17h et de 19h à 22h; lundi, jour des funérailles, de 9h à 10h 45. Le service religieux sera célébré le lundi 1er septembre, à 11h, en l'église St-Esprit; et de là au cimetière St-Charles. Il laisse dans le deuil, outre son épouse, ses enfants: Michel, Pierre (Robin Riley), Marthe (Jean-Gilles Ouellet); ses petits-enfants: Olivier et Alexandra; ses soeurs, son frère, beaux-frères et belles-soeurs: Lorraine (Paul Geoffrion), Yolande (feu Liguori Richard), Geneviève (Alexandre Drolet), Monique, Camille, Marie-Blanche (feu Rosaire LeGendre), Yolande (feu Alfred LeGendre), Denise Desmeules, Richard Girard (Georgette Pelletier), frère Charles-Édouard Girard O.F.M.; ainsi que plusieurs neveux, nièces, cousins, cousines et de nombreux ami(e)s.

Pour renseignements
525-6044

LESTER POULIN
Béatrice Bégin

À l'Hôtel-Dieu de Lévis, le 29 août 1997, à l'âge de 90 ans, est décédée dame Béatrice Bégin, épouse en premières noces de feu M. Harold Lester et en secondes noces de feu M. Philippe Poulin. Elle demeurait à Lévis. Elle laisse dans le deuil ses enfants: Harold Lester (Évelyne Morin), Louise Poulin (André Charron); ses petits-enfants: Michel Lester, Philippe et Adèle Poulin Charron; ses belles-soeurs: Marie-Ange Parent Poulin, Léonie Sheaffer Poulin; ainsi que de nombreux neveux, nièces, parents et ami(e)s. Vos témoignages de sympathie peuvent se traduire par un don à la Fondation Hôtel-Dieu de Lévis, 143, rue Wolfe, Lévis G6V 9Z9. La famille vous accueillera à la résidence funéraire

Gilbert & Turgeon Ltée
58, avenue Bégin
Lévis 837-4757

dimanche de 14h à 17h et de 19h à 22h; lundi, jour des funérailles, à compter de 9h. Le service religieux sera célébré le lundi 1er septembre à 11h en l'église Notre-Dame de Lévis et de là au cimetière Mont-Marie.

NAUD
Sylvanella Perron

À la Maison Michel-Sarrazin, le 30 août 1997, à l'âge de 64 ans et 4 mois, est décédée dame Sylvanella Perron, épouse de M. Rénald Naud. Elle demeurait à Sainte-Foy. La famille recevra les condoléances au funérarium

LÉPINE-CLOUTIER
1025, rte de l'Église
Sainte-Foy

le dimanche 31 août de 14h à 17h et de 19h à 22h; le lundi 1er septembre, jour des funérailles, de 12h à 13h40. Le service religieux sera célébré le 1er septembre 1997 à à14h en l'église de Sainte-Ursule, 3431, boul. Neilson, Ste-Foy et de là à la maison

LÉPINE-CLOUTIER

pour crémation. Elle laisse dans le deuil, outre son époux, ses enfants et sa belle-fille: François (Lucie Vallée), Sylvain; son petit-fils Xavier; ses frères, soeur, beaux-frères et belles-soeurs: Edwin (Laurence Martel), Paul (Colette Lavallée), Ellen, son cousin Bruno Boucher (Réjeanne Côté) qu'elle considérait comme son frère, Claude Guertin, Alberte Julien, Gaétan Naud (Thérèse Thibault), Soeur Huguette Naud, aps; ainsi que plusieurs neveux, nièces, cousins et cousines et de nombreux amis et amies. Un sincère merci au Dr Stéphane Lebel et au personnel de 2e Notre-Dame de l'hôpital Laval à Sainte-Foy pour leur compétence et leur disponibilité. Nous voulons aussi souligner le dévouement du personnel infirmier et des bénévoles de la Maison Michel-Sarrazin. Compenser l'envoi de fleurs par un don à la Maison Michel-Sarrazin, 2101, chemin St-Louis, Sillery G1T 1P5 ou des offrandes de messe.

Pour renseignements:
529-3371
télécopieur: 529-9506

RENAUD
Louis-Philippe

Au CHUQ, Pavillon St-François d'Assise, le 30 août 1997, à l'âge de 91 ans, suite à une brève maladie, est décédé M. Louis-Philippe Renaud, Chevalier de Colomb 4e degré, époux de feu dame Annette Plamondon. Il demeurait à Charlesbourg. La famille recevra les condoléances au funérarium

LÉPINE-CLOUTIER
6450, Henri-Bourassa
Charlesbourg

lundi de 19h à 22h, mardi de 9h à 10h15. Le service religieux sera célébré le mardi 2 septembre 1997 à 10h30 en l'église Ste-Maria Goretti, 7180, boul. Cloutier, Charlesbourg et de là au

Parc Commémoratif
La Souvenance

Il laisse dans le deuil, ses enfants, gendre et belle-fille: Denis (Danielle Poirier), Sylvie, Danielle (Guy Laferrière); ses petits-enfants: Denys jr, Martine, Louis et leur mère Lise Boissinot; sa soeur Antoinette Renaud Labrecque; sa belle-soeur Jeannette Plamondon; de nombreux neveux, nièces, amis et amies. Vos marques de sympathie peuvent se traduire par un don à la Société canadienne du cancer, 489, boul. René-Lévesque Ouest, Québec, Québec G1S 1S2.

Pour renseignements:
529-3371
fax: 529-9506

ROY
Laura (Morin)

Au foyer de St-Raphaël, le 30 août 1997, à l'âge de 93 ans et 2 mois, est décédée dame Laura Roy Morin. Elle demeurait au foyer de St-Raphaël, autrefois d'Armagh. La famille recevra les condoléances lors de la réception après la cérémonie. Le service religieux sera célébré le mardi 2 septembre à 15h en l'église d'Armagh. L'inhumation se fera au cimetière paroissial. Elle laisse dans le deuil sa soeur: Rosalia (feu Cajetan Lacroix); sa belle-soeur Diana (feu Adélard Roy); ainsi que plusieurs neveux et nièces. La direction des funérailles a été confiée à la maison funéraire

Roy & Rouleau inc.
Armagh

Pour renseignements:
(418) 466-2073

THIBODEAU
Lucien

À l'Hôtel-Dieu de Lévis, le 30 août 1997, à l'âge de 82 ans, est décédé M. Lucien Thibodeau, époux de Rose-Alma Normand, demeurant à Sainte-Hénédine. La famille recevra les condoléances à la résidence funéraire

Armand Plante inc.
113, rue Principale,
Ste-Hédédine

lundi de 13h à 14h45. Le service religieux sera célébré le lundi 1er septembre 1997 à 15h en l'église Sainte-Hénédine et de là au cimetière paroissial sous la direction de la maison

Armand Plante inc.
1130, Notre-Dame N.
Ste-Marie de Beauce

Il laisse dans le deuil, outre son épouse, ses deux filles: Marie-Josée, Paule; il était le frère de: feu Jeanne (feu Maurice Beaulé), feu Marie (feu Origène Beaudoin), feu Gérard (Aline Paradis), feu Arthur (Irène Couture), Georges (Yvette Gauthier), feu Germaine (feu Edgar Shee), feu Pierre (Julienne Audet), Simone (Bertrand Savoie), Joseph (feu Irène Cloutier), Thérèse (Louis-Philippe Roy), Madeleine (feu Robert Rouillard) et Robert; il laisse aussi dans le deuil ses beaux-frères et belles-soeurs: Rosaire (Gemma Royer), Maurice (feu Candide Normand), feu Noël (Gemma Roy), Cécile (feu Raymond Carbonneau), Jeanne D'Arc (feu Henri Dubreuil), Thérèse (feu Albert Carbonneau); ses neveux et nièces, cousins et cousines et nombreux amis, amies. Un merci spécial au personnel du 400 Centre de l'Hôtel-Dieu de Lévis. Veuillez compenser l'envoi de fleurs par des dons à la Fondation du diabète du Québec. Vous pouvez faire parvenir directement vos condoléances à la famille par télécopieur au (418) 387-3265.

Pour renseignements:
(418) 387-2665

In Memoriam
RÉSIDENCE FUNÉRAIRE

Charlesbourg
5350, 3e Av. O.
(418) 626-8884

Décès de:
BÉRUBÉ Alain jr

Loretteville
9794, de l'Ormière
(418) 842-0422

349508

une simple alternative

725 Services anniversaire

BIRON
Paul
2 Ans déjà. Vous êtes toujours très présent. Merci pour tout.

765 Monuments

THERIAULT & FILS
710, 1ère Avenue, Québec
524-1561

LE MONDE

SÉNÉGAL

Un car saute sur une mine

Cinq personnes ont été tuées et dix autres blessées, hier, en Casamance, dans le sud du Sénégal, après que le véhicule qui les transportait eut explosé en passant sur une mine. Les dix blessés souffrent de multiples traumatismes au thorax et de plaies. L'accident s'est produit non loin du Parc national de Basse Casamance; le véhicule, un car de transport en commun de passagers, avait quitté Kaguit et se dirigeait vers Ziguinchor, chef-lieu de la Casamance. (AFP)

DANEMARK

Simple formalité, simple appareil !

Trop, c'est trop. Le maire de Soenderborg, une commune du sud du Danemark, a annoncé qu'il ne marierait plus les couples nus. Ingolf Winzor a été poussé à une telle extrémité après avoir dû accepter d'unir récemment un couple qui s'était présenté devant lui vêtu seulement de tatouages, a rapporté vendredi le quotidien *Jyllands-Posten*. Comme beaucoup d'étrangers, Tricia Bloch, une Américaine, et Volker Beeck, un Danois, résidant en Allemagne avaient choisi de se marier au Danemark en raison de la simplicité des formalités administratives et de la brièveté des délais. (AP)

BERLIN

Défilé de mode d'un kilomètre de long

Le plus long podium du monde a été construit hier sur l'avenue Kurfuerstendamm de Berlin, qui devait voir 800 mannequins défiler sur plus d'un kilomètre dans la soirée. Les mannequins mettent 20 minutes pour parcourir les 1001 mètres du podium construit en U sur la célèbre avenue, selon les organisateurs, qui comptent bien entrer au livre Guinness des records avec leur performance. Le précédent «plus-long-podium-du-monde», construit en 1996 à Salzbourg, mersurait 762 mètres. (AFP)

Un octogénaire tue son épouse car elle se refusait au devoir conjugal

Un octogénaire a tué son épouse âgée de 73 ans pour se venger du refus de cette dernière d'accomplir son devoir conjugal. Après 50 ans de mariage, l'homme, âgé de 83 ans, a tué son épouse à coups de couteau et ciseau au domicile de son fils, à Salonique, où sa femme s'était réfugiée ces derniers jours pour échapper à ses insistantes avances. Le meurtrier, qui s'est rendu à la police, a expliqué qu'il avait rendu visite à sa femme pour tenter de la convaincre de regagner leur domicile, puis l'avait tuée dans un accès de colère, face à son refus persistant d'accomplir son devoir conjugal. (AFP)

EN BREF

L'anglais, une langue... française !

Le ministre de l'Éducation nationale français, Claude Allègre, a affirmé hier que «l'anglais n'était plus une langue étrangère» et que lutter contre elle était «quelque chose de complètement obsolète». «L'anglais, plus le minitel, plus l'ordinateur, c'est pour le futur comme lire, écrire et compter», a déclaré le ministre et ami personnel du premier ministre Lionel Jospin, devant des centaines de militants réunis à La Rochelle pour l'université d'été du Parti socialiste. «Donc, il ne faut pas compter l'anglais comme une langue étrangère, il faut cesser de parler de cette lutte contre l'anglais», a ajouté Allègre, alors que certains des militants commençaient à s'agiter en l'entendant plaider pour une industrie de l'éducation en parlant de *software* et de *hardware*. Selon le ministre, l'économie va, dans l'avenir, «être essentiellement une économie de la matière grise et le premier besoin que nous avons pour développer des emplois, c'est de faire naître une industrie de l'éducation». (AFP)

Jean-Paul II à Cuba: «dimension politique»

Le voyage de Jean-Paul II à Cuba du 21 au 25 janvier aura «une dimension politique, c'est inévitable», a reconnu hier le cardinal-archevêque de La Havane, Jaïme Ortega; il a mis cependant les gens en garde contre «les spéculations dans un sens ou un autre» concernant l'attitude du pape vis-à-vis le régime cubain. Le pape concluera son séjour à Cuba par une messe sur la place de la Révolution, lieu hautement symbolique du régime communiste de Fidel Castro. «Les autorités cubaines ont elles-mêmes proposé la place de la Révolution», a indiqué le cardinal. Flanquée d'un portrait monumental du «Che» Guevara, cette place est le théâtre des grandes démonstrations de force du régime, notamment à l'occasion des défilés du 1er mai. (AFP)

Liberté pour la presse

REUTER

Vêtus de costumes de prisonniers, des journalistes indépendants de la Biélorussie ont protesté, hier, contre l'arrestation d'un des leurs. Quelque 100 personnes ont participé au défilé pour la liberté de la presse à Minsk. (Reuter)

TEAMSTERS

Jimmy Carter en observateur?

James Hoffa, candidat à la direction des Teamsters, syndicat international miné par les scandales, a demandé hier que l'ancien président américain Jimmy Carter soit désigné observateur du nouveau scrutin ordonné par un arbitre. Le 22 août, l'arbitre Barbara Zack Quindel a annulé l'élection de Ron Carey, qui avait battu de justesse Hoffa à la tête du syndicat, estimant que des irrégularités dans le financement électoral avaient entaché ce scrutin supervisé par le gouvernement fédéral. Hoffa, avocat de Detroit et fils du célèbre James Hoffa (qui a dirigé le syndicat pendant une période tumultueuse de son histoire), soutient qu'il ne fait pas confiance à Barbara Zack Quindel, qui a ordonné la tenue d'un nouveau scrutin postal, en décembre, toujours supervisé par le gouvernement fédéral. (Reuter)

«Où sont-ils?»

REUTER

Où sont-ils passés? s'interrogent ces femmes chiliennes, photo d'un fils, d'un mari ou d'une fille à l'appui. Des centaines de femmes ont marché dans les rues de Santiago pour rappeler les disparitions de leurs proches, à la suite des rafles de la police secrète sous le régime du général Augusto Pinochet. Un millier de personnes sont portées disparues.

L'horreur se poursuit en Algérie: 47 morts

Le gouvernement va étendre le dispositif de sécurité aux zones rurales

■ ALGER (d'après AP et AFP) — Après l'hécatombe nocturne de Raïs, ce sont 47 personnes, en majorité des femmes et des enfants, qui ont été égorgées vendredi à Alger et à Maalba, ont rapporté hier des voyageurs en provenance de cette région de l'Algérie.

Stratégie de «présence active» pour protéger les civils

Au cours du seul mois d'août, plus de 700 civils ont été tués par des groupes armés en Algérie. Devant l'ampleur des massacres, les autorités ont décidé de changer de stratégie anti-terroriste: ainsi, le dispositif de sécurité sera étendu aux zones rurales avec l'installation de campements militaires permanents dans ces régions «potentiellement exposées au terrorisme».

Au lendemain du massacre de Raïs, où au moins 200 personnes ont péri sous les coups d'un commando, certains rescapés ont mis en cause la «passivité» des forces de sécurité lors d'un raid qui a duré environ quatre heures. «Nous avons crié, appelé à l'aide, un cantonnement des forces de sécurité était proche, mais les premiers arrivés ont été les pompiers, le matin», a raconté un habitant.

AP

Des proches tentent de réconforter cette femme qui a perdu les siens lors du terrible massacre de Raïs, tandis que des policiers algériens transportent le cerceuil.

Pourtant, la lueur des maisons incendiées, le bruit des rafales d'armes automatiques des assaillants sont autant d'éléments, estiment des habitants, qui auraient dû déclencher une intervention. «Ils ont même tiré des balles traçantes», a affirmé un habitant.

Par dizaines, hommes, femmes et enfants, ont abandonné le village, hier. Sans rien emporter. Ils ont pris la direction d'Alger, qui plie déjà sous le poids de l'exode rural et de l'afflux des villageois de la Mitidja fuyant le «gouvernement de la nuit».

La presse algérienne soulignait elle aussi hier l'incapacité du gouvernement à lutter contre la violence. «Ce qui paraît évident aujourd'hui, en dépit des méthodes utilisées par ces barbares, c'est la faillite des pouvoirs publics à combattre efficacement, solidement le terrorisme», relevait le directeur du quotidien *El Watan*.

Après l'annonce de la tuerie la plus sanglante qu'ait connue l'Algérie depuis 1992, le gouvernement s'est contenté d'annoncer, vendredi, dans un communiqué lu à la radio, que des mesures avaient été prises «pour protéger les habitants des régions isolées».

«PRÉSENCE ACTIVE»

Selon les informations recueillies par l'Associated Press, le gouvernement a décidé de passer du «statique au dynamique». Cette nouvelle stratégie «de présence active» devrait permettre aux 200 000 membres des forces combinées (armée, gendarmerie, police et groupes d'auto-défense) d'intervenir en «temps réel» contre les groupes armés partisans de l'instauration d'une République islamique, auxquels sont attribués les massacres.

Jusque-là, les autorités semblaient fonder leur action anti-terroriste sur le lent travail policier et les grands ratissages contre les fiefs des groupes armés. Mais l'étendue du territoire, les difficultés du terrain et la capacité de reconstitution des groupes armés ont montré les limites de cette stratégie du «rouleau compresseur«.

Car le Groupe islamique armé (GIA) et l'Armée islamique du Salut (AIS) ont multiplié «les réseaux dormants». Ils opèrent dans la clandestinité, aucune action n'est revendiquée et les commandos opèrent le visage cagoulé. «L'acharnement sur les villageois, y compris les femmes et les enfants, n'a pas d'autres motivations que la suppression des témoins», fait ainsi valoir un expert des questions subversives.

LE FIS TEND LA MAIN

Par ailleurs, le chef du Front islamique du Salut (FIS-dissous) algérien Abassi Madani a indiqué hier être prêt à lancer «immédiatement» un appel à l'arrêt des violences, dans une lettre adressée au secrétaire général de l'ONU Koffi Annan.

Madani, président du FIS, avait été placé sous liberté conditionnelle le 15 juillet après avoir passé six années en prison. Il avait été interdit de toute activité politique ou déclarations peu après sa libération par les autorités et gardait le mutisme.

SI VOS PRIORITÉS SONT AILLEURS

LE PAIEMENT PRÉAUTORISÉ

Fini la perception à domicile, les déplacements, les chèques, les factures et les frais postaux! Un seul prélèvement mensuel effectué automatiquement dans votre compte bancaire et le tour est joué!
Le paiement préautorisé, c'est simple, rapide et efficace.

Renseignez-vous: 686-3344 / 1 800 463-2362

TOUT SAVOIR POUR SEULEMENT
19,75$ PAR MOIS PAR CAMELOT
22,23$ PAR MOIS PAR ROUTE MOTORISÉE

LE SOLEIL

FONDATION DE LA MAISON MICHEL-SARRAZIN

Donnez... de la tendresse

SAINT-AUGUSTIN DE-DESMAURES

Appel d'offres

RÉFECTION DE VOIRIE DU RANG PETIT-CAPSA

La Municipalité de Saint-Augustin-de-Desmaures demande des soumissions pour la réfection de la voirie du rang Petit-Capsa, soit environ 4 800 m, incluant l'aménagement d'une clôture d'environ 115 m comme écran acoustique en arrière de la rue de la Verrerie.

Les documents de soumission sont disponibles au bureau de Génécor inc. au 660, avenue Royale, Beauport, Qc, G1E 1Y7.

Un versement de quatre-vingt (80.00 $)dollars, non remboursable, est requis pour obtenir un exemplaire des documents de soumission.

Les soumissions devront être déposées avant 11 heures, le lundi 22 septembre 1997 à la réception du complexe municipal, 200, route de Fossambault, à Saint-Augustin-de-Desmaures. Toutes les soumissions seront ouvertes publiquement au complexe municipal le même jour et à la même heure.

La Municipalité de Saint-Augustin-de-Desmaures ne s'engage à accepter ni la plus basse, ni aucune des soumissions reçues.

Pour toute demande d'information additionnelle, veuillez communiquer avec monsieur Denis Pinard, ingénieur, au (418) 666-0009.

Fait et donné à Saint-Augustin-de-Desmaures, ce 31 août 1997.

Me Daniel Martineau, directeur
Service du greffe et des ressources humaines

VILLE DE BEAUPORT

APPELS D'OFFRES

La Ville de Beauport offre en vente par soumission les 4 véhicules suivants :

a) Ford F 600 (4X2), 1982, camion avec benne basculante, 10 pieds, harnais et sens unique;
b) International S-1800 (4X4), 1981, épandeur sel et sable, Larochelle 9 verges, harnais et sens unique;
c) Ford L-8000 (4X2), 1980, harnais pour sens unique;
d) Ford L-8000 (4X2), 1979, camion avec benne basculante, 11 pieds, harnais, sens unique et aile de bordage.

Chacune des soumissions sera accompagnée d'un chèque visé à l'ordre de la «VILLE DE BEAUPORT» représentant 10 % de la soumission. Ces dernières seront reçues au bureau de la greffière soit au 10, rue de l'Hôtel-de-Ville, Beauport, jusqu'à 11 heures, le 16 septembre 1997 et ouvertes publiquement le même jour, à 11 heures, dans une salle située à l'hôtel de ville, à l'adresse précitée, en présence des personnes intéressées.

Toute personne désirant voir les véhicules au 415, boulevard Raymond, Beauport, peuvent contacter monsieur Denis Armstrong, surintendant à la mécanique au poste 666-2207. La Ville de Beauport se réserve le droit de n'accepter ni la plus basse ni aucune des soumissions reçues.

Donné à Beauport, ce 31 août 1997

La greffière de la Ville
Josette Tessier, notaire

APPEL D'OFFRES

La Ville de Beauport demande des soumissions pour l'expansion de son système de gestion d'énergie de bâtiments. Sommairement, les travaux consistent à ajouter des contrôles de type DDC dans 6 bâtiments et à modifier le système de gestion d'énergie existant. Le projet comprend également divers travaux de ventilation, de réfrigération et d'électricité. Les documents contractuels et autres renseignements peuvent être obtenus à compter du mercredi 3 septembre 1997 à 13 h 30 au bureau de GÉNÉCOR INC. Experts-conseils, 660, avenue Royale, Beauport (Québec) G1E 1Y7 - Téléphone : (418) 666-0009 contre un dépôt en argent ou un chèque, non remboursable, de 60 $ taxes incluses à l'ordre de «GÉNÉCOR INC. - Experts-conseils».

Les soumissions devront être accompagnées d'un chèque visé au montant de 10 % du montant total de la soumission ou d'un cautionnement de soumission du même montant, payable à l'ordre de la Ville de Beauport valide pour une période de 90 jours de la date d'ouverture des soumissions. Cette garantie de soumissions devra être échangée à la signature du contrat pour une garantie d'exécution du contrat et une garantie des obligations pour gages, matériaux et services.

Les soumissions seront reçues par la soussignée à l'hôtel de ville de Beauport, jusqu'à 11h, le 19 septembre 1997. Toutes les soumissions seront ouvertes publiquement le même jour, en présence des personnes intéressées, à compter de 11 heures à l'hôtel de ville de Beauport, 10, rue de l'Hôtel-de-Ville, Beauport. La Ville de Beauport se réserve le droit de n'accepter ni la plus haute ni aucune des soumissions reçues.

Donné à Beauport, ce 31 août 1997

La greffière de la Ville
Josette Tessier, notaire

349470

Appellation incontrôlée

Les producteurs de cognac et de champagne protestent contre les « copies » sud-américaines

■ BUENOS AIRES (AFP) — Les fabricants français de cognac se battent pour convaincre les pays latino-américains de cesser d'usurper l'appellation de ce spiritueux protégé par les règles du commerce international.

Une délégation du Bureau national interprofessionnel du cognac s'est rendue cette semaine en Argentine puis au Brésil pour plaider leur cause.

D'autres produits français sont également concernés: le champagne « local » coule à flots dans les cocktails et le roquefort argentin — à base de lait de vache et non de brebis comme l'exige la tradition — prospère dans la pampa.

Le « conhaque » brésilien, vendu 3 $ la bouteille, est exporté en Russie

« Notre cause avance en Argentine, où la production de cognac reste assez limitée, souligne Jean-Marc Girardeau, responsable juridique international du BNIC. Notre vrai problème se situe au Brésil, gros producteur de *conhaque* » (cognac en portugais).

Ce pays qui, comme l'Argentine ou le Chili, a légalisé l'utilisation du nom cognac pour des produits locaux, produit 100 millions de bouteilles de ce spiritueux, alors que les ventes mondiales de vrai cognac sont de 150 millions de bouteilles.

Le produit brésilien n'a rien à voir avec le cognac, eau-de-vie de raisin de Charente. Il s'agit d'un alcool aromatisé à base de canne à sucre, vendu 2 $ ou 3 $ la bouteille.

La tension est montée d'un cran lorsque le Brésil s'est mis récemment à exporter cet alcool, notamment vers la Russie. Le BNIC a rencontré les producteurs de *conhaque* et notamment les filiales de grands groupes mondiaux de spiritueux, qui tardent à jouer le jeu des appellations d'origine.

Parfois, les usurpateurs de nom sont des groupes de taille mondiale. Nestlé et Bongrain fabriquent du « roquefort » en Argentine.

Quand à Bodegas Chandon, la filiale argentine de Moët et Chandon, elle commercialise sous le nom de champagne un mousseux local.

Elle a néanmoins fait un effort en inscrivant en petit le mot champagne sur l'étiquette, alors que la marque Chandon figure en gros.

AP

Ces deux fillettes cambodgiennes et leur petit frère tuent le temps dans un camp de réfugiés du nord-est de la Thaïlande, pendant que les affrontements se poursuivent entre les royalistes de Norodom Ranariddh et les forces gouvernementales d'Hun Sen le long de la frontière. Les civils qui ont fui le Cambodge sont aux prises maintenant avec des inondations, qui ont affecté depuis une semaine quelque 450 000 personnes à travers le pays. Les inondations ont fait au moins 42 morts.

FINI LES TAXES !

OUVERT LE DIMANCHE DE 12 H À 17H

Avec tout achat de 100 $, obtenez la carte*

OR-TAXES laliberté

Aucune taxe à payer sur toute** la marchandise en magasin même sur les prix déjà réduits jusqu'à 30 %, incluant les fourrures, pelisses et peaux lainées, et ce, pendant un an. Deux heures de stationnement gratuit.

* Un rabais équivalent au montant des taxes vous sera consenti. Laliberté paie pour vous les deux taxes et ce, durant un an.

** La carte Or-Taxes n'est pas valide sur les services fourrures tels l'entreposage et le remodelage.

DEPUIS 1867

laliberté

QUOI?

Vous pouvez maintenant bénéficier d'une toute nouvelle «aide auditive» superminiaturisée. Elle se loge confortablement tout au fond du conduit de l'oreille et devient donc totalement invisible. De plus, elle s'ajuste automatiquement.

Une prothèse auditive SANS FRAIS ET SANS LIMITE D'ÂGE avec la carte d'assurance-maladie du Québec (pour les gens qui répondent aux critères)*.

*Le modèle illustré n'est pas payé par la Régie de l'assurance-maladie du Québec.

BÉRUBÉ • BRASSARD
AUDIOPROTHÉSISTES
L'oreille... entendre battre la vie

QUÉBEC 522-3656
410, boul. Charest Est, local 203
LORETTEVILLE 842-0793
Centre médico-dentaire
153, boul. Valcartier
LÉVIS 835-0497
53, av. Bégin
EXTÉRIEUR SANS FRAIS: 1-800-363-7386

348853

PROMO EXPO

TOILETTE Monobloc HAMILTON
SPÉCIAL 379$
1,6 gallon, cuvette allongée, siège inclus, facile à enlever pour le nettoyage, blanc.

BAIN EN COIN 55 x 55 po
SPÉCIAL 389$

Photo à titre indicatif

BAIN POUR DEUX 60 x 42 x 26 blanc
SPÉCIAL 439$

PRIX INCROYABLE

- TUILE 30 modèles céramique à plancher 1,50$ pi ca
- ARDOISE 12 x 12 verte ou grise 4,95$ pi ca
- MARBRE 12 x 12 vert foncé 8,50$ pi ca
- MARBRE 12 x12 tout blanc 8,50$ pi ca
- MARBRE 12 x12 blanc veiné gris 5,50$ pi ca
- MARBRE 12 x 12 blanc veiné beige 7,25$ pi ca

De plus... des rabais de 20% à 70% dans l'ancienne salle de montre

PLOMBERIE
- robinets
- toilettes
- bain
- évier de cuisine
- lavabos
- douches
- vanité
- broyeur

MARBRE OU GRANIT
- table salle à manger
- revêtement de foyer
- socles (colonnes)
- statuettes

BEAUCOUP D'AUTRES PRIX SPÉCIAUX EN MAGASIN

ATLAS
DIVISION DE CIOT
BAINS et CÉRAMIQUES

1385, de la Pointe-aux-Lièvres, Québec
Tél.: 648-1755 Téléc.: 648-0997

CLICHÉ RÉPÉTÉ À ÉCLAIRAGE DIFFÉRENT, EN RAISON DU TEXTE IMPRIMÉ SUR FOND GRIS OU DE COULEUR