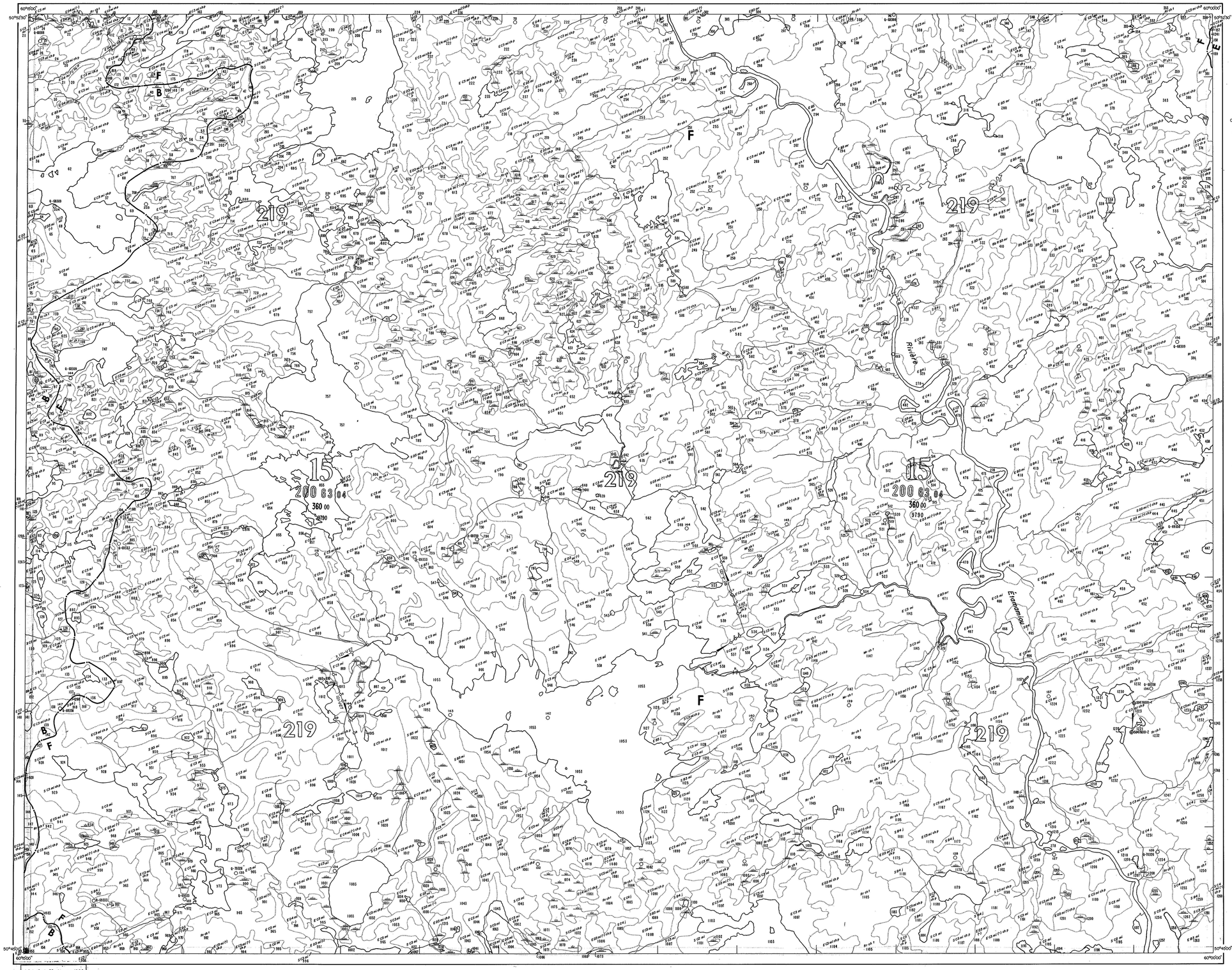

Dépôt légal - 3e trimestre 1980

QUÉBEC

GOUVERNEMENT DU QUÉBEC
MINISTÈRE DES TERRES ET FORÊTS
DIRECTION GÉNÉRALE DES BOIS ET FORÊTS
SERVICE DE L'INVENTAIRE FORESTIER

LAC DE RÉ

CARTE FORESTIÈRE

ÉCHELLE = 1/20,000

Chaînes 0 20 40 60 80 100 120 140 160 Chaînes
milles 0 1 2 milles

V

Cartographie de fond produite par le Service de la Photogrammétrie et de la cartographie du Québec

Photographies : Échelle = 1:15,840
ANNÉES
1968-69-70

Repère horizontal
Bâtiments, Édifices
Route nationale
Route secondaire
Portage, percée ou sentier
Voie ferrée
Ligne de faîte — bassin primaire
Ligne de faîte — bassin secondaire
Ligne de tenure
Ligne de division de recensement
Limite de municipalité
Ligne de canton

TERRAIN FORESTIER PRODUCTIF

COUVERTS

Résineux	R
Mélangé	M
Feuillu	F

PRINCIPAUX GROUPEMENTS D'ESSENCES

Résineux	R
Sapinière	S
Pessière	E
Pinède à pin blanc ou rouge	Pb
Pineraie à pin gris	Pg
Cédrière	C
Prucheraie	P
Mélèzin	Me
Feuillus d'essences intolérantes avec résineux	Fi R
Bétulaie à bouleaux blancs avec résineux	Bb R
Tremblaie avec résineux	Tr R
Feuillus d'essences intolérantes avec pin gris	Fi Pg
Feuillus d'essences intolérantes avec pin blanc	Fi Pb
Bétulaie à bouleaux jaunes et résineux	Bj R
Mélangé	M
Mélangé sur stations sèches	Ms
Mélangé sur stations humides	Mh
Feuillus d'essences intolérantes	Fi
Bétulaie à bouleaux blancs	Bb
Tremblaie	Tr
Bétulaie à bouleaux gris	Bg
Bétulaie à bouleaux jaunes	Bj
Érablière	Er
Érablière avec feuillus d'essences intolérantes	Er Fi
Érablière avec feuillus d'essences tolérantes	Er Ft
Feuillus d'essences tolérantes	F
Feuillus d'essences tolérantes sur stations sèches	Fs
Feuillus d'essences tolérantes sur stations humides	Fh

STADE DE DÉVELOPPEMENT

En régénération	r
Jeune	j
Mûr régulier	mr
Mûr étagé	me
Mûr irrégulier	mi

ORIGINE

Friche	fr
Feu	br
Coupe totale	c t
Chablis total	ch t
Épidémie sévère	es
Plantation	p

PERTURBATION

Coupe partielle	cp
Chablis partiel	ch p
Épidémie légère ou moyenne	el
Brûlis partiel	br p

ACCESSIBILITÉ

Inaccessible	in

TERRAIN FORESTIER IMPRODUCTIF

Dénudé et semi-dénudé sec	sc
Dénudé et semi-dénudé humide	sh
Aulnaie	Y

TERRAIN NON FORESTIER

Rivière	
Ligne de transmission	
Agricole	A
Route secondaire	

HAUTEUR

DENSITÉ	70pi TRÈS HAUT	50pi HAUT	30pi MOYEN	10pi COURT
DENSE 80%	A 1	A 2	A 3	A 4
NORMALE	B 1	B 2	B 3	B 4
MOYENNE 40%	C 1	C 2	C 3	C 4
CLAIRE 20%	D 1	D 2	D 3	D 4

SUPERFICIE
60 547 ac
94 605 m²
24 502,6 ha

CARTOGRAPHIÉ PAR : _____ ing. for.
SONDAGE : _____ ing. for.
CARTOGRAPHIÉ PAR : _____ ing. for.
SONDAGE : _____ ing. for.

ANNÉE DE PUBLICATION
1972

12-N-2 S.E.	12-N-1 S.O.	S.E.	12-O-4 S.O.
N.E.	N.O.	N.E.	N.O.
12-K-15 S.E.	12-K-16 S.O.		12-J-13 S.O.
N.E.	N.O.	N.E.	N.O.
12-K-10	12-K-9		12-J-12

NOTE : CARTOGRAPHIE PROVISOIRE
La localisation des lignes d'arpentage sur cette carte n'a aucune valeur officielle.

12 K/16 S. E.

DÉCLINAISON MAGNÉTIQUE : 30°

Divisions territoriales en date du : 15/4/72

I.T.T.