

Francine Grimaldi

collaboration spéciale

Du bronze à Tokyo!

Because Why, le premier long métrage du Montréalais ***Arto Paragamian***, 28 ans, (une comédie mettant en vedette le *Perfectly Normal* ***Michael Riley***, auparavant présenté avec succès en primeur au Festival of Festival à Toronto), vient de remporter le prix de Bronze et une bourse de cinq millions de yens (50 000 dollars), en compétition officielle, section Jeune Cinéma, au Festival du film de Tokyo.

Cette section, consacrée aux premiers longs métrages, était jugée par un jury difficile, présidé par ***Wim Wenders***, des cinéphiles ouverts mais très exigeants, comme l'écrivain ***Paul Osther*** et la productrice de l'inoubliable et inclassable *Delicatessen*, ***Claudie Ossard***.

Une co-co-co-production dans laquelle le Québec est impliquée: *Map of the Human Heart* de l'Australien ***Vincent Ward*** (*The Navigator*), un film tourné dans le Grand Nord a aussi été primé. Le grand jury du Festival de Tokyo, qui était présidé par ***Franco Zeffirelli***, lui a accordé le prix de la meilleure contribution artistique.

Ce film, dont l'action se passe dans un village inuk, avait été présenté, hors compétition, avant son montage final, comme un *work in progress*, au Festival de Cannes en 92.

SI BELLES AUX *BEAUX DIMANCHES*

■ Le cinéaste ***Jean-Pierre Carlépy*** (*Le violon d'Arthur* avec ***Claude Gauthier***) vient de terminer le tournage de son téléfilm, produit par ***Claude Bonin***, de Vision 4, pour les *Beaux Dimanches* de Radio-Canada: *Si belles*. Il m'a confié hier être très fier de ce long métrage: «Je suis fier d'avoir retrouvé mon équipe technique, d'avoir engagé comme directeur artistique ***Serge Bureau***, qui venait de terminer le film de ***Léa Pool***, fier de mes vedettes qui ne sont pas encore connues mais qui ne resteront pas anonymes longtemps.

«Pour jouer un rôle de jolie femme ordinaire, anonyme, sans beaucoup d'instruction et sans ressource en situation de chef de famille... monoparentale, je ne voulais pas une personnalité, pas de vedette identifiable. J'ai été boulversé par le jeu de ***Marie-Josée Picard***, un jeu souvent proche de celui d'une ***Juliette Binoche***.»

LES FOUS DE LA TERRE

■ ***Jean-Pierre Carlépy*** a le vent dans les voiles. Tout de suite après *Si belles*, il terminera le scénario de son prochain film, *Les fous de la terre* (titre provisoire il va sans dire). Un vieux peintre, une tête à la Riopelle, se rend compte qu'il est en train de réaliser sa dernière oeuvre. Il travaille avec son apprenti sur une commande de fresque murale. C'est l'apprenti qui terminera seul l'ouvrage. Un film sur la création, sur la relation maître-élève, sur la perte de ses capacités. Tout un programme!

L'ÉROTISME AUX FOUFOUNES

■ Que faisaient hier le consul d'Espagne, le maire de Madrid et le consul d'Argentine aux Foufounes électriques? En plein après-midi dans ce temple de la musique underground, punk, rock, heavy metal, rockabilly et autres, ils assistaient au lancement officiel de *L'érotisme en chair et en mots. Petit dictionnaire vertueux*, et je dirais même de petite vertu ce premier dictionnaire érotique fait au Québec. Un livre osé de ***Richard Ramsay***. Ces dignitaires étrangers étaient sans doute là par soucis de parfaire et d'enrichir leur français...

LOUISE LATRAVERSE: NAÏVE MAIS PLUS JUSTE POUR RIRE

■ ***Louise Latraverse*** vient d'exposer pour la première fois en public. Elle fait du dessin et de l'aquarelle depuis trois ans et commence à peindre à l'huile. C'est d'ailleurs une de ses huiles qui a été sélectionnée par le jury du Concours international d'art naif qui s'est tenu en fin de semaine à la galerie d'art ***Janine Blais***, à North Hatley.



Louise Latraverse

Ce concours a réuni 94 oeuvres d'autant de peintres naifs, de 12 pays. Il y a eu un monde fou à l'exposition, m'a dit Louise qui y exposait sa *Marina*, personnage inspiré par *Le dernier rose aux joues* monté par ***Michelle Magny*** au Théâtre d'Aujourd'hui.

Elle note: «J'ai commencé à dessiner et à peindre pendant que je connaissais une période difficile. Je faisais du dessin autobiographique! Comme les artistes dits naifs, je racontais ma vie, mon histoire en dessins. Mes sujets touchent le métier, le théâtre. C'était aussi une façon d'expliquer à mon fils ce que je ressentais.

«J'aime peindre. J'ai une trentaine de tableaux, je pourrais faire une exposition solo prochainement. Je ne suis plus à l'emploi de ***Gilbert Rozon***. Mon contrat est terminé avec *Juste pour Rire*. J'y reviendrai peut-être à l'occasion mais pas comme avant: la formation, l'École nationale du rire, la Fondation du Musée, ça faisait beaucoup. J'ai aussi envie de jouer, je suis comédienne avant tout. J'ai hâte que le film *Les deux actrices* de ***Micheline Lanctôt*** sorte! J'ai beaucoup aimé tourner pour elle.»

CHANTAL BEAUPRÉ ET TREMBLAY «BIEN CUIT»

■ À partir du dimanche 17 octobre, la jeune comédienne et chanteuse ***Chantal Beaupré*** présentera, avec son co-directeur artistique ***Ghyslain O'Prêtre***, au Cabaret du Musée des soirées de variétés qui remplaceront Les Lundis Juste pour Rire, tous les dimanches et lundis à 21 h et à 10$ du billet. *Le Cabaret c'est pas juste!... pour rire* servira de tremplin aux jeunes artistes.

Chantal Beaupré ne sera pas au Cabaret du Musée le lundi 18 octobre car elle a accepté d'agir comme maîtresse de cérémonie, du super-bingo organisé au profit du Fonds Gratien-Gélinas, une soirée qui promet d'être follement divertissante, parrainée par ***Michel Tremblay***.

Michel fera l'objet d'un *Ben cuit* et il a dit à ses camarades de ne pas se gêner pour être méchants! Ce sont ses amis ***André Brassard***, ***Jean Besré***, ***Jean-Louis Millette***, ***Denise Filiatrault***, ***Janine Sutto***, ***René-Richard Cyr***, ***André Montmorency*** et compagnie qui viendront tour à tour *caller* une partie de bingo.

On peut se procurer des billets pour cette soirée unique qui se déroulera au sous-sol de l'église Saint-Stanislas. Un seul numéro pour réserver sa place: (514) 288-3384

Les prix du Gouverneur général: Vigneault, Cohen, Mercure et Chiriaeff

JOCELYNE LEPAGE



Gilles Vigneault, qui en est à son deuxième prix du Gouverneur général, et Mme Ludmilla Chiriaeff, qui est honorée pour le rôle qu'elle a joué dans la danse au Canada en créant les Grands ballets canadiens, il y a 16 ans, de même que la première école de danse professionnelle à Montréal dans les années cinquante.

PHOTO PIERRE McCANN, La Presse

«Mes réactions sont bonnes», a dit Gilles Vigneault, en réponse à la question d'une journaliste sur l'effet que ça fait de recevoir un prix du Gouverneur général du Canada, un honneur auquel 10 000$ sont associés.

«Il me semble que ça a un rapport avec la démocratie, a-t-il poursuivi. Aux dernières nouvelles, on n'a pas encore fait sauter le Parlement. Personne n'a fait allusion à l'idée que je doive changer un mot à ce que j'ai écrit. Être honoré en même temps que Leonard Cohen — je ne le connais pas, il ne me connaît pas, mais nous nous connaissons — est un honneur.»

Gilles Vigneault, qui en est à son deuxième prix de Gouverneur, (prix littéraire en 1966), saluait ainsi respectueusement la démocratie canadienne, une démocratie qui s'est exercée hier dans les deux langues officielles au Monument National du boulevard Saint-Laurent au cours d'une conférence de presse animée par Antonine Maillet accompagnée de Peter Horrdorf et Richard French.

Même les applaudissements ont eu lieu dans les deux langues, ce qui a allongé une conférence de presse un peu ennuyeuse — nos créateurs ont le soulèvement moins intempestif qu'il y a 20 ans — à laquelle participaient quelques journalistes depuis Ottawa grâce à la magie de la télévision.

Mme Ludmilla Chiriaeff, qui se déplace maintenant en fauteuil roulant, est honorée pour le rôle qu'elle a joué dans la danse au Canada en créant les Grands ballets canadiens, il y a 16 ans, de même que la première école de danse professionnelle à Montréal dans les années cinquante; Monique Mercure, aujourd'hui directrice de l'École nationale de théâtre, est félicitée pour son grand talent de comédienne au théâtre et au cinéma; Leonard Cohen, absent évidemment, est considéré comme l'un des poètes et chanteurs canadiens les plus importants. Des prix sont également décernés à Don Haig, producteur de films et d'émissions télévisées — on lui doit *This Hour Has Seven Days*, par exemple, ou *The Fifth Estate* —, et à Lois Marshall, grande soprano.

Le Prix du Centre national des arts est donné à Michel-Marc Bouchard et à sa compagnie de théâtre Les deux mondes pour *L'histoire de l'oie*, une pièce qui fut jouée en plusieurs langues en Amérique du Nord et en Europe. Et enfin, le prix Ramon John Hnatyshin pour le bénévolat est décerné à Mme Joan Chalmers, mécène qui a créé la Fondation Woodlawn Arts, fondation qui soutient un grand nombre d'organismes artistiques au Canada.

Les prix seront remis officiellement à la résidence du Gouverneur général du Canada, lors d'une cérémonie suivie d'un dîner d'apparat, le 26 novembre. Le lendemain, il y aura un spectacle au Centre national des arts. Les organisateurs n'ont pas révélé les noms des artistes qui y participeront. Le spectacle sera diffusé aux réseaux anglais et français de Radio-Canada.

Télévision

L'élémentaire de l'alimentaire n'est pas toujours évident



LOUISE COUSINEAU



Jean-François Chicoine, Hélène Laurendeau et Patrick Masbourian dans *Alimentaire mon cher Watson*.

Pour bien démontrer que la diététiste Hélène Laurendeau, productrice de la nouvelle émission *Alimentaire mon cher Watson* n'est pas une de ces pimbêches qui crachent sur le junk food, l'invitation au visionnement de presse est arrivée sur un immense suçon qui n'avait rien de diététique, accompagnée de bonbons autrefois à une cenne mais l'inflation doit avoir passé là-desus aussi, et de gommes baloune.

Je n'ai pas perdu le coup de langue à la gomme baloune, c'est toujours ça.

Alimentaire mon cher Watson prendra son envol à la télé vendredi soir à 21 h 30 au réseau TVA. Une émission sur l'alimentation qui n'entend pas vous culpabiliser sur le cholestérol et autres horreurs, mais vous informer joyeusement sur la nourriture. Avec Hélène Laurendeau, le Dr Jean-François Chicoine et Patrick Masbourian.

Les idées sont délicieuses: amener Jean-Luc Mongrain, «très spaghetti boulettes», nous dit l'émission, manger des sushi. Il a *badtrippé* sur la couleur de la moutarde, verte et non jaune comme il se doit. Mais il a essayé. Ou faire conter une histoire de chiens à Fernand Gignac pour introduire un topo sur les «doggy bags», le même Fernand qui, plus tard, entonnera *Que reste-t-il de nos amours?*

Bonnes idées de départ, donc, mais c'est la réalisation qui m'a laissée perplexe. Très moderne d'allure — les émissions d'information ne doivent surtout plus avoir l'air d'émissions d'information, dans ce nouvel âge de la télévision — avec images brillantes et beaux effets. Jusque là ça va. Mais c'est la place que prennent les trois coanimateurs, et leurs idées d'embellissement du propos, que j'ai trouvée bien grande.

Beaucoup beaucoup de petit pois qui enterrent le steak.

Par exemple, il est question dans la première émission des gâteaux de noces. On y apprend que le petit couple en plastique passe de mode, mais que les fleurs sont tout à fait in pour décorer le dessus du gâteau.

Certains clients demandent même des grenouilles. Mais tout le topo du gâteau de noces est bâti autour du pseudo-mariage raté de Masbourian, qui ira arroser son chagrin à la taverne. Patrick Masbourian a été découvert à *La Course Destination Monde* où certains de ses sujets étaient extraordinaires. Mais le journaliste doit-il nécessairement prendre plus de place que je sujet qu'il couvre?

Personnellement, j'aimerais un peu plus d'information et un peu moins de mise en scène.

Comme j'aurais préféré, dans un topo sur le café dans la deuxième émission, qu'on nous donne de bonnes adresses de café à Montréal, au lieu de nous inventer une histoire niaiseuse qui amène l'animatrice Laurendeau dans le port à la recherche du café le plus frais en ville. Comme si le secret du bon café n'était pas surtout dans le rotissage, qui se fait à Montréal et dont l'émission ne parle pas.

Élémentaire, pourtant.

C'est le genre de problèmes de l'émission qui ont fait que je suis restée sur ma faim. En fait, c'est dans la deuxième émission seulement qu'on verra de la nourriture qui met l'eau à la bouche. Un party haïtien où le lambi, les acras, les plantains ont l'air si bons qu'on aurait aimé en savoir plus long.

Tout le monde aime entendre parler de cuisine. Mais alors, pourquoi ne pas nous montrer ça de plus près, au lieu de nous perdre dans des scénarios tape-à-l'oeil? Mme Laurendeau a de bonnes idées. Regardez la première vendredi et vous le constaterez. Mais pourquoi ne pas nous en faire plus profiter?

Dernier détail: il est question des *doggy bags* dans la première émission. On lance en passant que les chiens ne doivent pas manger de restants de table. Et qu'il vaut mieux les mettre au composteur.

Étant experte dans le chien et même le composteur, j'ai relevé deux erreurs flagrantes dans les deux affirmations. Mon chien de 18 ans a toujours mangé des restants de table. Vous devriez le voir sortir de son Alzheimer canin lorsqu'il flaire les croutes de pizza quand je rendre de La Pizzaiole. Donnez donc à Pitou des restes de qualité et ça ne le fera pas mourir.

Quant au composteur, il ne faut jamais y mettre de restes gras. Autrement, l'odeur et les bébites vous feront renoncer pour toujours à fabriquer votre terre noire.



Le Nobel de littérature: demain

Agence France-Presse
STOCKHOLM

■ Le Prix Nobel de littérature 1993 sera annoncé à Stockholm demain a fait savoir un porte-parole de l'Académie royale de Suède, qui décerne le prix.

Le lauréat recevra la somme de 6,7 millions de couronnes suédoises (1 160 000 dollars), montant record cette année de chaque récompense Nobel.

Le lauréat du prix 1992 a été le poète et dramaturge antillais Derek Walcott, orginaire de Sainte-Lucie (Petites Antilles).

Le prix de littérature est le seul de la série des Nobel dont la date n'est pas fixée en même temps que les autres récompenses. La date est précisée généralement 48 heures à l'avance seulement par l'Académie suédoise et le prix est traditionnellement annoncé un jeudi.

La saison Nobel 1993 se poursuivra lundi 11 octobre avec l'annonce du ou des lauréats du prix Nobel de Médecine et de Physiologie. Le prix d'Économie sera décerné le 12 octobre, suivi le 13 octobre par les prix de Physique et de Chimie, puis le 15 octobre par le prix Nobel de la Paix à Oslo.

Les remises des prix aux lauréats auront lieu à Stockholm et à Oslo, comme chaque année le 10 décembre, jour anniversaire de la mort d'Alfred Nobel en 1896, à San Remo (Italie).

Madonna se refait une chasteté à Tel-Aviv

Agence France-Presse
TEL-AVIV

■ Madonna s'est produite hier soir au parc public Hayarkon à Tel-Aviv et a promis, avec humour, à son audience survoltée de faire voeu de chasteté.

Prononçant quelques mots en hébreu, comme *Toda* (merci) et *Shalom* (paix), elle a murmuré au micro qu'elle préférait ne pas dévoiler «tout son vocabulaire hébraïque», selon elle, beaucoup trop grossier.

«J'ai en effet choisi de changer mon image de marque et d'être plus sage», a-t-elle ajouté avec un sourire coquin, en exhibant des sous-vêtements noirs à ses dizaines de milliers de fans.

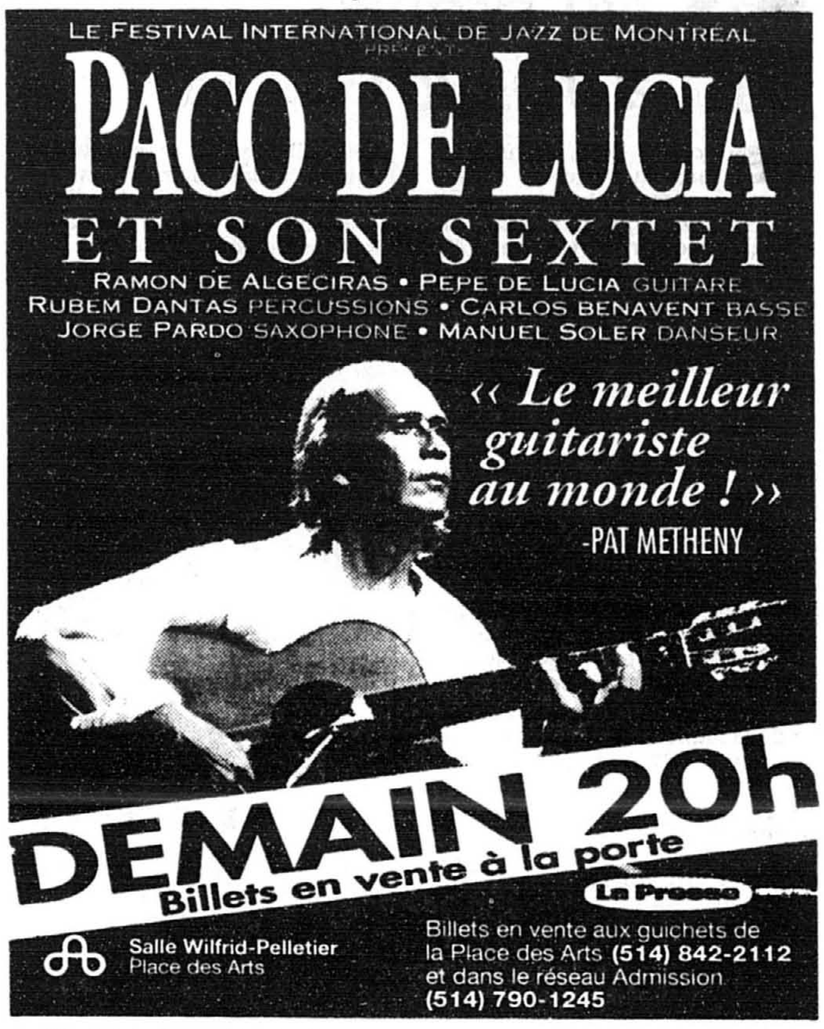
Madonna est arrivée dimanche soir en Israël pour un concert unique. Lundi, elle s'était rendue à la basilique de la Nativité à Bethléem (Cisjordanie occupée).

Auditions pour *Casse-Noisette*

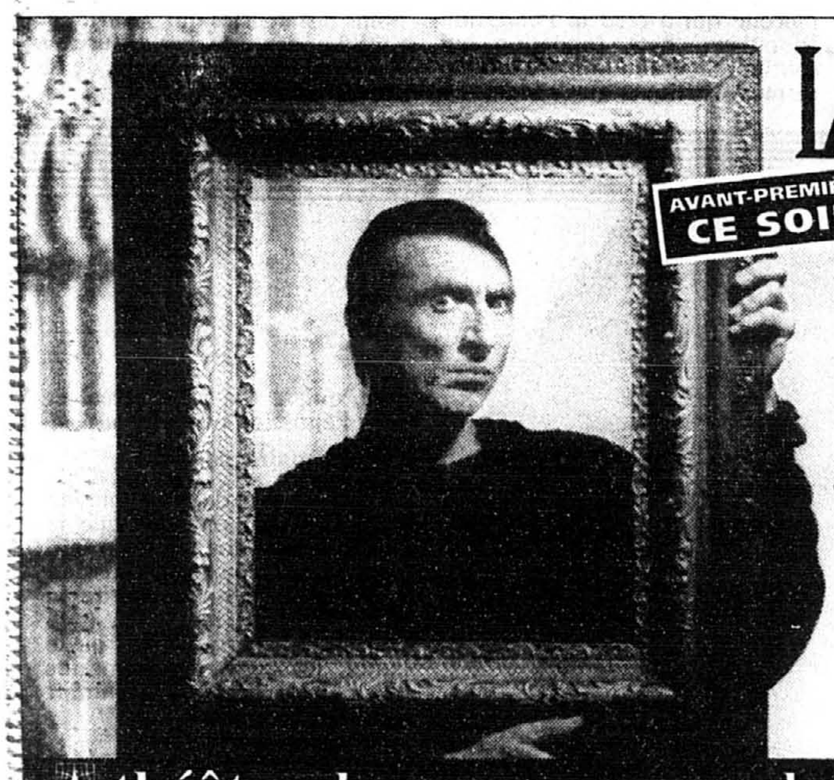
■ Les Grands Ballets Canadiens tiendront des auditions en prévision de leur production de *Casse-Noisette*, demain à 19h à la Maison de la Danse, 4816 rue Rivard, tout près du métro Laurier.

La compagnie est à la recherche de jeunes garçons âgés de 9 à 11 ans et ayant au moins une année d'étude en danse. Les candidats choisis participeront à la production de *Casse-Noisette* au Grand Théâtre de Québec, du 9 au 12 décembre, puis à la Place des arts, du 17 décembre au 2 janvier.









Le Marchand de Venise
comédie dramatique de William Shakespeare
texte français de Michelle Allen
mise en scène de Daniel Roussel
Carl Béchard · Néfertari Belizaire · Paul Buissonneau · Éric Cabana · Patrice Dubois
Sophie Faucher · James Hyndman · Stéphane Jacques · Gaston Lepage · François L'Espérance
Gérard Poirier · André Robitaille · Denis Roy · Paul Savoie · Catherine Sénart · Gérard Soler
décor Guy Neveu · costumes Mérédith Caron · éclairages Michel Beaulieu · musique Christian Thomas
maquillages Jacques Lee Pelletier · perruques et coiffures Pierre Lafontaine
accessoires Guillaume Lord · assistance à la mise en scène et régie Roxanne Henry
DU 5 AU 30 OCTOBRE Mardi au vendredi 20 h, samedi 16 h et 21 h
RÉSERVATIONS 866-8667 INFO-GROUPES 866-8180
Tarif réduit 30 minutes avant le lever du rideau: 20 $ argent comptant seulement
84, rue Sainte-Catherine Ouest, métro Place-des-Arts
CFGL 105,7 FM · MEDIACOM · CKOI 96,9 FM · La Presse
théâtre du nouveau monde
présentation de BANQUE NATIONALE

Votre soirée de télévision

La Presse

CHOIX D'ÉMISSIONS
par Louise Cousineau

18:30 (39) — **SONIA BENEZRA**
Julien Clerc chante, Diane Juster aussi, Michèle Richard parle des 30 ans d'Échos Vedettes et Soeur Angèle cuisine.

19:30 (33) — **JULIA CHILD**
La meilleure cuisinière américaine visite un chef de la Nouvelle-Orléans.

20:00 (2) — **HOCKEY**
Eh oui, ça recommence! Contre les Whalers.

(33) — **PORGY AND BESS**
Une oeuvre sublime de Gershwin, avec des chansons extraordinaires, qui devrait faire vos délices durant trois heures et demie.

(35) — **CROQUE-MONSIEUR**
Le président de *La Presse*, Roger D. Landry, est la cible de ces dames.

21:00 (5) — **NOW**
Entrevue du couple Jane Fonda - Ted Turner.

22:00 (6) — **BLANCHE**
Si la version anglaise vous intéresse, c'est la première.

	18 h 00	18 h 30	19 h 00	19 h 30	20 h 00	20 h 30	21 h 00	21 h 30	22 h 00	22 h 30	23 h 00	23 h 30
2	Montréal ce soir		Marilyn	Hockey: Les Whalers de Hartford vs le Canadien de Montréal.					Le Téléjournal	Le Point (22h25)	Sports / Météo	Destination Monde
3	The News		CBS News	Entertainemnt Tonight	Baseball: Atlanta vs Philadelphie						The News	D. Letterman (23h35)
5	News on 5	NBC News	Jeopardy	Wheel of Fortune	Unsolved Mystories		Now with Tom Brokaw and Katie Couric		Law and Order		News on 5	Tonight Show (23h35)
6	Newswatch		Fashion File	Man Alive	The Nature of Things		CBC Prime Time News		Blanche		Lipstick on Your Collar	
7	Le TVA	Piment fort	La Poule aux oeufs d'or	Cinéma du mercredi: Mon Coin de paradis.				Benny Hill	Ad Lib		Le TVA / Sports	Lotto (23h51)
8 t	Le TVA	Piment fort	La Poule aux oeufs d'or	Cinéma du mercredi: Mon Coin de paradis.				Benny Hill	Ad Lib		Le TVA / Sports	Lotto (23h51)
8	Newsline		Wheel of Fortune	Jeopardy!	Baseball: Atlanta vs Philadelphie						CTV National News	Nightline
8	News 8 New England	ABC World News	Wheel of Fortune	Jeopardy!	Thea	Joe's Life	Home Improvement	Grace Under Fire	Moon Over Miami		News 8 New England	Nightline (23h35)
9	Montréal ce soir	Aujourd'hui	Marilyn	Hockey: Les Whalers de Hartford vs le Canadien de Montréal.					Le Téléjournal	Le Point (22h25)	Sports / Météo	Aujourd'hui
10	Le TVA	Piment fort	La Poule aux oeufs d'or	Cinéma du mercredi: Mon Coin de paradis.				Benny Hill	Ad Lib		Le TVA / Sports	Lotto (23h51)
12	Pulse		Entertainment Tonight	Bakersfield P.D.	Baseball: Atlanta vs Philadelphie						CTV National News	Pulse
13	Montréal ce soir	Au coeur du jour	Marilyn	Hockey: Les Whalers de Hartford vs le Canadien de Montréal.					Le Téléjournal	Le Point (22h25)	Sports / Météo	Destination Monde
17	Passe-Partout	Degrassi	Téléservice		Québec Magazine		Visa santé		3 Gars, un samedi soir		Continentales Club	
22	Newscenter	ABC World News	Star Trek		Thea	Joe's Life	Home Improvement	Grace Under Fire	Moon Over Miami		Newscenter 22	Married w. Children
24	Polka Dot Door	Ghostwriter	Cook's Tour of France	The Munro Show	The Trials of Life		The Darling Buds of May		Prisoners of Gravity	Canadian Film Centre	Bits and Bytes	Journey's
33	The MacNeil / Lehrer Newshour		Business Report	Julia Child	The Gershwin's Porgy and Bess							Movie
35	La Guerre des clans	Sonia Benezra		Quelle Histoire!	Croque-monsieur: inv.: Roger D. Landry.		Cinéma: Enquête sur un enlèvement supposé.				Le Grand Journal	Sports Plus
37	ITN World News	Business Report	The MacNeil / Lehrer Newshour		Your Backyard Garden - Fall Edition		Ark of Africa		Who Shall be Healed		Smith and Jones	Dennis Wholey
15	Route des vacances	Chiffres et lettres	Le Journal télévisé	Vision 5 (19h35)	Géopolis: Rhin - Danube: La voie royale.		Ce diable d'homme (5e de 6)		Télétourisme	Le Divan	Contact	
20	Solidrok (17h30)	Cimetière CD / Clip	Les Aventures du grand Talbot		Musique Vidéo		Musique Vidéo		Musique Vidéo		Musique Vidéo	
RDS	Baseball (15h)	Sports 30	Formule Indycar		Baseball: Atlanta vs Philadelphie							Sports 30
SRC	En Route vers le Sud (17h40)			Zoom	Ordinateur Amoureux			Cuirassé en Péril			Pablo qui court (23h15)	
TVA	Hurt Penguins (17h15)		Secret Nation				Billy Bathgate				Exposure	

● Changement de dernière heure.

Jonathan Burrows: «Je t'aime, je t'en veux»

Le Britannique le plus déconcertant et le plus original du festival...

ANNE-MARIE LECOMTE
collaboration spéciale

■ De tous les Britanniques qui ont débarqué dans la métropole, depuis le début du Festival international de nouvelle danse, Jonathan Burrows est le plus déconcertant et le plus marginal.

Ce n'est pas peu dire! Dans *Very*, l'oeuvre présentée au FIND, le chorégraphe assassine à grands coups d'images choc la vision romantique des rapports entre hommes et femmes. La parfaite cure de désintoxication pour les irréductibles de romans Harlequin.

Cet ex-danseur du Royal Ballet de Londres a développé un langage étonnamment éloigné du ballet classique. Ses mouvements sont brusques et malmènent les articulations, les positions évitent soigneusement l'ouverture et s'élaborent par en-dedans, ce qui ajoute à la dureté de sa danse, toute en angles.

Cette façon de bouger sert diablement bien le propos de *Very*: deux femmes et un homme (Burrows lui-même), en maillots noirs et espadrilles, sont enfermés dans une relation du type «Je t'aime, je t'en veux...».

Sur le plateau dépouillé et violemment éclairé, le représentant de la gent masculine passe un mauvais quart d'heure. Ces dames, sérieuses comme un pape, se succèdent pour le bousculer, l'agripper solidement par le chignon et le jeter obstinément par terre. Invariablement le pauvre bougre revient, penaud, poser une main timide sur l'omoplate de sa douce. Une bien mauvaise idée: elle recommence à le malmener!

Le public assiste, ravi, à cette petite séance de torture. C'est que la pièce renferme un humour terriblement corrosif. Les danseurs, excellents, s'adonnent aux pires absurdités en arborant une mine tantôt impassible, tantôt niaise.

Pendant ce temps, le musicien Matteo Fargion exécute sur scène des chansons invraisemblables qui racontent par exemple le désarroi d'un berger ayant perdu ses brebis, ne nous ménageant même pas les «bêêê bêêê» de circonstance. Avec cette voix éraillée dans les oreilles et cette danse brutale sous les yeux, on est à mille lieues des grands jetés gracieux sur Tchaïkovski.

Pour des motifs artistiques somme toute obscurs, la pièce se termine par un court-métrage montrant quelques passages de la chorégraphie. Quoiqu'un peu long, le film permet cependant d'apprécier en gros plan une violence sournoise qui avait peut-être échappé aux plus distraits...

«L'enfer c'est les autres», disait Sartre, mais dans *Very*, on réussit aussi à se brutaliser sans l'aide de personne, physiquement ou moralement. En fait, cette oeuvre incroyable de cynisme dépeint sans aucune générosité la relation d'amour-haine que le commun des mortels entretient non seulement avec ses semblables, mais aussi avec lui-même.

«Very cruel», titrait une critique belge... Very irrésistible aussi.

Very, du Jonathan Burrows Group, presente au Studio de l'Agora de la danse ce soir à 19h. Chorégraphie de Jonathan Burrows interpretee par Jonathan Burrows, Lynne Bristow et Deborah Jones. Musique: Matteo Fargion. Costumes: Jonathan Burrows. Éclairage: Peter Mumford.

festival International de Nouvelle danse

AUJOURD'HUI

10h PETITS DÉJEUNERS CAUSERIES
Angels Margarit
Agora de la Danse
Café
Entrée libre

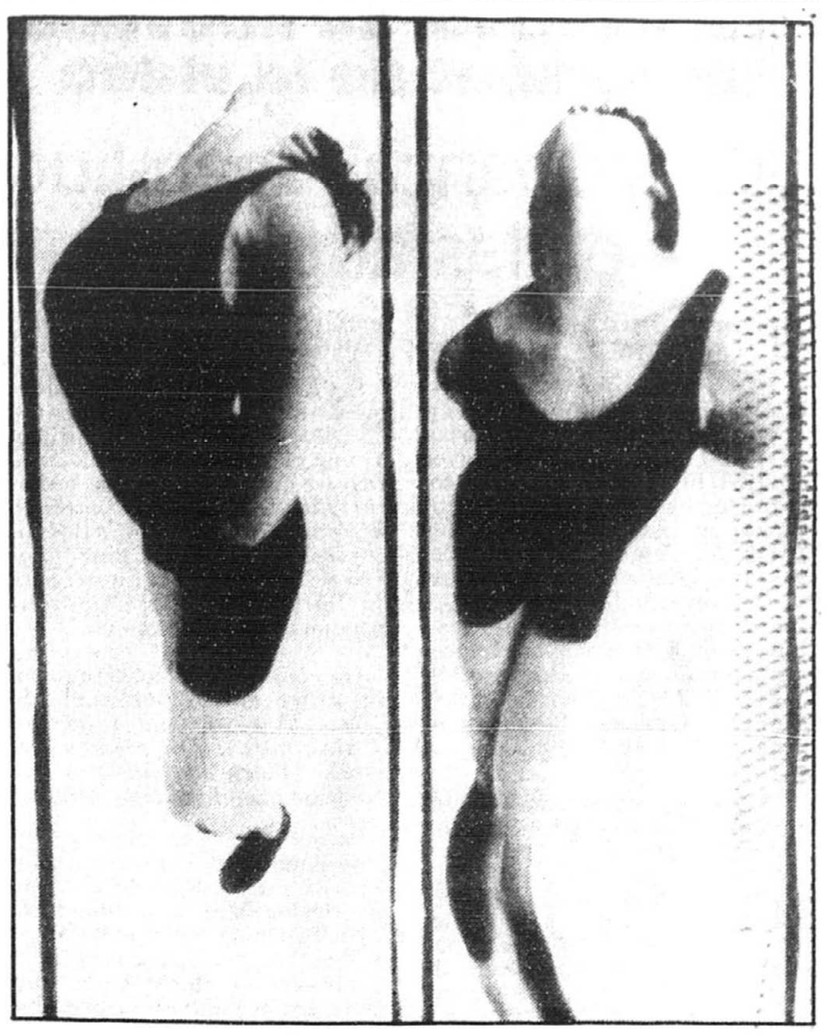
14h CONFÉRENCE
L'interprétation en danse
par Dominique Dupuy
Agora de la Danse
Entrée libre

17h30 Annamirl van der Pluijm
Agora de la Danse
Espace Tangente

18h30 Productions Cas Public
Hélène Blackburn
Musée d'art contemporain
Salle multimédia

19h DV8 Physical Theatre
Théâtre d'aujourd'hui
Jonathan Burrows Group
Agora de la Danse
Studio

20h30 Ultima Vez
Place des Arts
Théâtre Maisonneuve



Les Britanniques du Jonathan Burrows Group offrent une pièce imprégnée de brutalité et d'humour corrosif.

Les Troyens
Pour l'instant, un orchestre

CLAUDE GINGRAS

■ L'«Opération *Troyens*» est commencée depuis hier soir.

Pour ceux qui l'ignoreraient encore, rappelons qu'il s'agit du colossal opéra en deux parties de Berlioz présenté en deux concerts doubles par l'Orchestre Symphonique de Montréal et son chef Charles Dutoit, et que ceux-ci, avec les mêmes solistes, enregistreront chaque partie immédiatement après, pour la Decca/London. Cette première canadienne des *Troyens* produira un enregistrement de quatre heures de durée, le premier de l'oeuvre depuis 25 ans.

Hier soir on entendait — et ce soir on réentendra — la première partie, *La Prise de Troie*. La scène est entièrement occupée par un orchestre de 102 musiciens et un choeur de 160 personnes. Au lieu de rester assis devant le public en attendant leur tour de chanter, pour se rasseoir ensuite, comme dans les habituelles versions concert, les solistes entrent pour leurs interventions seuls ou en ensemble et retournent ensuite en coulisses.

Excellente idée, qui ouvre la pleine image de scène à l'orchestre et au choeur, lesquels le méritent doublement puisqu'ils ont fort à faire dans cette partition et que ce sont, pour l'instant, ceux qui s'y défendent le mieux.

La direction de Dutoit, tour à tour lyrique et dramatique, et toujours poétique, et ce qu'il obtient de son orchestre virtuose au plan des contrastes, du relief, de la couleur, des harmonies imitatives — y compris la séquence où une section de l'orchestre joue à l'arrière-scène —, tout cela confirme son statut de grand berliozien, peut-être *le plus grand* à l'heure actuelle. Bref, il ne fait aucun doute que l'OSM est prêt à enregistrer *Les Troyens*.

Inspiré par l'orchestre, le choeur l'est presque autant. Les sections isolées, utilisées comme telles par Berlioz, sont déjà très en place. Il reste à intensifier certains accents, à parfaire certains contours, à clarifier certains détails de diction dans les tutti.

Les solistes, eux, ne sont pas prêts et je doute qu'ils le soient jamais. À quelques heures de l'enregistrement, les miracles me semblent impossibles. Pis encore: si ce qu'on a entendu hier soir doit être enregistré tel quel, c'est non pas un triomphe mais un échec qui attend cet enregistrement. Il est manifeste que la direction dont a bénéficié l'orchestre a complètement manqué aux solistes.

Tout d'abord, la prononciation française est généralement très insatisfaisante, y compris chez les solistes francophones tels que le fils Quilico qui, au surplus, ne chantait pas juste hier soir. Le français de M. Lakes et de Mme Voigt est prononcé «au son» — et encore. «Dijà lu cortige!» dit Mme Cassandre Voigt. Il faut avoir le texte devant soi pour les suivre. Quant à l'expression des personnages, elle est très approximative. Mme Voigt projette ce qu'on peut appeler une grande voix — je dirais plutôt une *grosse* voix. Mais elle annonce que «Le trésor de Priam est aux mains des Troyens» comme si elle spécifiait «All-dressed with no anchovies». Le ténor de M. Lakes est nasillard, plutôt laid et dépourvu de legato et d'intelligence. La petite scène de l'espion Sinon, jamais entendue encore, est bien défendue par Gregory Cross qui colore sa voix en accord avec le caractère faux du personnage. Les autres font, pour l'instant, de la lecture.

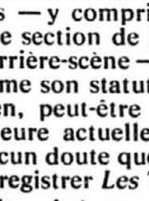
Et je reviens au magnifique orchestre façonné par Dutoit. Dans certaines scènes de grande émotion, celle-ci devrait venir d'abord des solistes. Ce sont les instruments qui créent le climat: le hautbois, la clarinette...

ORCHESTRE SYMPHONIQUE DE MONTRÉAL et CHOEUR DE L'OSM (dir. Iwan Edwards). Chef d'orchestre: Charles Dutoit. Hier soir, salle Wilfrid-Pelletier de la Place des Arts; reprise ce soir, 20h. Dans le cadre des «Grands Concerts».

Programme:
La Prise de Troie, première partie de l'opera *Les Troyens*, livret et musique d'Hector Berlioz d'apres *L'Énéide* de Virgile (1856-58). Version concert.

Distribution:
Enee: Gary Lakes, ténor
Cassandre: Deborah Voigt, soprano
Chorebe: Gino Quilico, baryton
Ascagne (rôle travesti): Catherine Dubosc, soprano
Priam / un Soldat troyen: René Schirrer, basse
Hécube: Claudine Carlson, mezzo-soprano
Panthee: Michel Philippe, basse
Helénus / Sinon: Gregory Cross, ténor
L'Ombre d'Hector / un Chef grec: Marc Belleau, basse

Fondation de la greffe de moelle osseuse



Ensemble, on peut faire de la Magie!

Pour guérir la leucémie et autres cancers

(514) 255-5367

CERCLE DU PLAISIR
18 ans +
VIDÉOS INCONNU XXXXX
AUSSI 2E FILM EROTIQUE / DÈS 11H
CINEMA L'AMOUR 849 6227
4015 ST-LAURENT

FAMOUS PLAYERS

DANS CERTAINS DE NOS CINÉMAS **MATINÉES À 5$** DU LUNDI AU VENDREDI SAUF LE MARDI ET LES JOURS FÉRIÉS.

Aussi aux cinémas DORVAL, LAVAL et VERSAILLES les **MERCREDI À 4,25$** toute la journée!

Ligne d'information FAMOUS PLAYERS 866-0111 de 11h00 à 22h00

CENTRE EATON 705 Ste-Catherine O. 985-5730
PROGRAM (13+) DOLBY 1:10-3:55-6:30-9:00
COOL RUNNINGS (G) DOLBY 1:05-3:10-5:15-7:20-9:25
MENACE II SOCIETY (16+) DOLBY 12:55-3:00-5:05-7:10-9:15 Dim 3:00-5:05-7:10-9:15
TRUE ROMANCE (16+) DOLBY 1:15-4:00-6:35-9:20
UNDERCOVER BLUES (13+) DOLBY 12:45-2:50-4:55-7:00-9:05
INTO THE WEST (G) DOLBY 12:50-2:55-5:00-7:05-9:10

FAMOUS PLAYERS 8 boul. Hymus angle St-Jean (Pointe-Claire) 697-8095
SECRET GARDEN (G) DOLBY Tous les soirs 7:00
TRUE ROMANCE (16+) DOLBY Tous les soirs 9:30
FREE WILLY/DENNIS THE MENANCE (G) DOLBY Dim-mardi 12:30
COO'. RUNNINGS (G) DOLBY 7:00-9:20 Dim-mardi 12:30-2:50-7:00-9:20
FUGITIVE (13+) DOLBY Tous les soirs 6:50-9:30
TOM AND JERRY (G) DOLBY Dim-mardi 1:00-3:00
THE JOY LUCK CLUB (G) DOLBY 6:40-9:30 Dim-mardi 12:30-3:15-6:40-9:30
PROGRAM (13+) DOLBY 7:00-9:30 Dim-mardi 12:30-3:05-7:00-9:30
INTO THE WEST (G) DOLBY 7:00-9:10 Dim-mardi 1:00-3:10-7:00-9:10
UNDERCOVER BLUES (13+) DOLBY 7:00-9:00 Dim 3:30-7:00-9:00 Mardi 1:30-3:30-7:00-9:00
MENACE II SOCIETY (16+) DOLBY 7:00-9:10
AIRBORNE (G) DOLBY Dim-mardi 1:30-3:30

VERSAILLES Place Versailles 353-7880
A BRONX TALE (13+) DOLBY 6:45-9:20 Dim-mardi-merc 2:00-6:45-9:20
STRIKING DISTANCE (16+) DOLBY 7:10-9:25 Dim-mardi-merc 1:30-3:40-7:10-9:25
LES APPRENTIS CHAMPIONS (G) DOLBY 7:15-9:30 Dim-mardi-merc 1:50-4:00-7:15-9:30
BLANCHE NEIGE (G) DOLBY Dim-mardi-merc 1:35-3:30
PAS DE VACANCES POUR LES BLUES (13+) 7:05-9:10
LE SEXE DES ETOILES (13+) DOLBY 7:00-9:15 Dim-mardi-merc 1:40-4:00-7:00-9:15
FAN FAN (G) DOLBY 7:00-9:05 Dim-mardi-merc 1:45-3:50-7:00-9:05

GREENFIELD PARK 519 boul. Taschereau 671-6129
LE SEXE DES ETOILES (13+) 7:20-9:20 Dim 1:00-3:00-7:20-9:20
FUGITIVE (13+) Tous les soirs 9:00
FAN FAN (G) Tous les soirs 7:05 Dim 1:20-3:20-7:05
LES APPRENTIS CHAMPIONS (G) Tous les soirs 7:00-9:10 Dim 1:10-3:10-7:00-9:10

CINEMA DU PARC 3575 ave. du Parc 844-9470
FUGITIVE (13+) 7:00-9:25 Dim 4:30-7:00-9:25
COOL RUNNINGS (G) 7:05-9:10 Dim 5:00-7:05-9:10
TRUE ROMANCE (16+) 7:10-9:30 Dim 4:45-7:10-9:30

IMPERIAL THX 1430 Bleury 288-7102
FUGITIVE (13+) THX DOLBY Tous les soirs 8:15 Dim-mardi 5:30-8:15

PARISIEN 480 Ste-Catherine O. 866-3856
LES APPRENTIS CHAMPIONS (G) DOLBY 12:50-3:00-5:10-7:20-9:40
TOM & JERRY LE FILM DOLBY Tous les jours 12:40
LES VISITEURS DOLBY 2:30-4:40-6:50-9:10
TRAHIR (G) DOLBY 12:15-2:20-4:30-6:45-9:00
LE SEXE DES ETOILES (13+) DOLBY 12:30-2:40-4:50-7:05-9:20
LES POTS CASSES (G) DOLBY 1:00-2:55-5:00-7:10-9:15
FAN FAN (G) DOLBY 1:10-3:15-5:20-7:30-9:35
LA PETITE APOCALYPSE DOLBY 1:40-4:10-7:00-9:25

LOEWS 954 Ste-Catherine O. 861-7437
THE JOY LUCK CLUB (G) DOLBY 1:00-3:50-6:45-9:30
MAN WITHOUT A FACE (G) DOLBY 1:30-4:05-6:30-9:10
FUGITIVE (13+) DOLBY 12:50-3:30-6:15-9:05
THE FIRM (G) DOLBY 12:00-3:00-6:05-9:00
AIRBORNE (G) DOLBY 1:15-3:15-5:15-7:15-9:15

LAVAL 1600 Le Corbusier 688-7776
COOL RUNNINGS (G) DOLBY 1:00-3:00-7:10-9:10 Dim 1:00-3:00-5:00-7:10-9:10
PROGRAM (13+) DOLBY 12:30-2:50-7:00-9:25
LES POTS CASSÉS (G) DOLBY 1:10-3:10-7:10 Dim 1:10-3:10-5:15-7:10
TRUE ROMANCE (16+) DOLBY Tous les soirs 9:20
THE JOY LUCK CLUB (G) DOLBY 12:10-2:40-6:40-9:15 Dim 12:30-3:00-6:40-9:15
FAN FAN (G) 1:00-3:00-7:00-9:00 Dim 1:00-3:00-5:00-7:00-9:00
MALICE (13+) DOLBY 12:50-3:00-7:00-9:10 Dim 12:30-2:40-4:50-7:00-9:10
A BRONX TALE (13+) DOLBY 12:20-2:50-6:50-9:10 Dim 12:50-3:20-6:50-9:10
TOM & JERRY LE FILM 12:30 Dim 12:30-2:30
LE SEXE DES ETOILES (13+) DOLBY 2:50-7:10-9:20 Dim 4:50-7:10-9:20
INTO THE WEST (G) DOLBY 1:00-3:00-7:10-9:10 Dim 1:00-3:00-5:00-7:10-9:10
FUGITIVE (13+) 3:00-6:40-9:20 Dim 4:50-7:00-9:20
JARDIN SECRET (G) DOLBY 12:30 Dim.12:30-2:40
THE AGE OF INNOCENCE (G) DOLBY 12:10-2:50-6:40-9:25 Dim 12:30-3:15-6:40-9:25
LES APPRENTIS CHAMPIONS (G) DOLBY 1:10-3:10-7:20-9:20 Dim 1:10-3:10-5:10-7:20-9:20

DORVAL 260 ave. Dorval 631-8586
A BRONX TALE (13+) DOLBY 7:00-9:35 Dim-mardi-merc 1:10-7:00-9:35
THE GOOD SON (13+) DOLBY 7:05-9:15 Dim-mardi-merc 1:15-7:05-9:15
STRIKING DISTANCE (16+) DOLBY 7:10-9:25
SNOW WHITE (G) DOLBY Dim-mardi-merc 1:30
THE AGE OF INNOCENCE (G) DOLBY Tous les soirs 6:45-9:30 Dim-mardi-merc 1:00-6:45-9:30

4$ CHAQUE FILM TOUS LES JOURS! Cinéma **PALACE** 698 Ste-Catherine O. 866-6991
DOLBY STEREO

RAIDERS & TEMPLE OF DOOM (13+) 7:00-9:25
CLIFFHANGER (16+) 12:00-2:20-4:50-7:15-9:40
ALADDIN (G) 12:45-2:35-4:35 Dim.12:45
BOXING HELENA (16+) 7:00-9:20
SECRET GARDEN (G) 12:35-2:40-4:45
FREE WILLY & DENNIS THE MENACE (G) 12:30-4:20
APOCALYPSE NOW (13+) 8:15 Lun. Mar. Mer. 8:15
SLIVER (16+) 1:30-3:30-5:30-7:30-9:30
IN THE LINE OF FIRE (13+) 1:15-4:00-7:05-9:30

CINÉMAS CINÉPLEX ODÉON
MATINÉES À 5.00$*
*Dans certains cinémas
MERCREDIS À 4.25$ AU CARREFOUR LAVAL ET LAVAL 2000
POUR INFORMATION, APPELEZ **849-3456** FILM de 11h00 à 22h00

DU 1 AU 7 OCTOBRE 1993

ASTRE 327-5001 — 9480, boul. Lacordaire
MALICE (v.o. anglaise) (13 ans) ★
Sam. et Dim.: 1:05 - 3:10 - 5:10 - 7:15 - 9:30
Sem.: 7:15 - 9:30
Couche tard: Ven. et Sam.: 11:45
Laissez-passer refusés

FOR LOVE OR MONEY (v.o. anglaise) (G) ★
Sam. et Dim.: 1:00 - 3:00 - 5:00 - 7:05 - 9:10
Sem.: 7:05 - 9:10
Couche tard: Ven. et Sam.: 11:10
Laissez-passer refusés

GOOD SON (THE) (v.o. anglaise) (13 ans) ★
Sam. et Dim.: 1:00 - 3:00 - 5:00 - 7:00 - 9:00
Sem.: 7:00 - 9:00 / Couche tard: Ven., Sam.: 11:00
Laissez-passer refusés

A BRONX TALE (v.o. anglaise) (13 ans)
Sam. et Dim.: 1:05 - 3:30 - 7:05 - 9:25
Sem.: 7:05 - 9:25
Couche tard: Ven. et Sam.: 11:45
Laissez-passer refusés

BERRI 849-FILM — 1280, rue St-Denis
TEMPS DE L'INNOCENCE (LE) (v. française) (G)★ / 1:10 - 4:15 - 7:00 - 9:30
Laissez-passer refusés

CONCIERGE (LE) (v. française) (G) ★
1:15 - 3:15 - 7:55 - 9:50
Laissez-passer refusés

BON FILS (LE) (v. française) (13 ans) ★
1:45 - 3:45 - 5:30 - 7:30 - 9:20
Laissez-passer refusés

SUR LES TRACES DE L'ENNEMI (v. française) (16 ans) ★ / 1:30 - 3:40 - 5:45 - 7:40 - 9:45

JURASSIC PARK (v. française) (G)
12:30 - 3:00 - 5:30

FUGITIF (LE) (v. française) (13 ans)
7:00 - 9:30 / Exc. le 7 octobre: 9:30

BROSSARD 849-FILM — Mail Champlain - 6600, boul. Taschereau
CONCIERGE (LE) (v. française) (G) ★
Sam. et Dim.: 1:30 - 3:30 - 5:30 - 7:30 - 9:30
Sem.: 7:30 - 9:30
Laissez-passer refusés

UNE HISTOIRE DU BRONX (v. française) (13 ans)
Sam. et Dim.: 1:35 - 4:15 - 7:00 - 9:25
Sem.: 7:00 - 9:25
Laissez-passer refusés

SUR LES TRACES DE L'ENNEMI (v. française) (16 ans) ★ Sam. et Dim.: 2:00 - 4:30 - 7:15 - 9:30
Sem.: 7:15 - 9:30

CARREFOUR LAVAL 2330, boul. Le Carrefour 849-FILM
OUVERT LE MARDI APRÈS-MIDI !
UNE HISTOIRE DU BRONX (v. française) (13 ans)
Sam., Dim. et Mar.: 1:35 - 4:00 - 7:00 - 9:25
Ven., Lun., Mer. et Jeu.: 7:00 - 9:25
Laissez-passer refusés

CONCIERGE (LE) (v. française) (G) ★
Sam., Dim. et Mar.: 1:15 - 3:15 - 5:15 - 7:15 - 9:15
Ven., Lun., Mer. et Jeu.: 7:15 - 9:15
Laissez-passer refusés

GOOD SON (THE) (v.o. anglaise) (13 ans) ★
Sam., Dim. et Mar.: 1:35 - 3:35 - 5:30 - 7:20 - 9:30
Ven., Lun., Mer. et Jeu.: 7:20 - 9:30
Laissez-passer refusés

FUGITIF (LE) (v. française) (13 ans)
7:00 - 9:35

JURASSIC PARK (v. française) (G)
Sam., Dim. et Mar.: 12:30 - 3:00 - 5:25
Ven., Lun., Mer. et Jeu.: 5:25

STRIKING DISTANCE (v.o. anglaise) ★
Ven., Lun., Mer. et Jeu.: 7:30 - 9:40
Sam., Dim. et Mar.: 1:10 - 3:20 - 5:30 - 7:30 - 9:40

CIBLE (LA) (v. française) (16 ans) ★
Sam., Dim. et Mar.: 1:10- 3:10 - 8:00 - 10:00
Ven., Lun., Mer. et Jeu.: 8:00 - 10:00

COMPLEXE DESJARDINS — Basiliaire 1 849-FILM
TOUT ÇA POUR ÇA (v.o. française) (G) ★
1:30 - 4:00 - 7:00 - 9:30
Exc. le 6 octobre: 1:30 - 4:00 - 9:30

TROIS COULEURS BLEU (v.o. française) (G) ★
12:30 - 2:45 - 5:00 - 7:20 - 9:40

L'ODEUR DE LA PAPAYE VERTE
(vietnamien avec sous-titres français)
12:45 - 3:05 - 5:20 - 7:30 - 9:45

UNE HISTOIRE DU BRONX (v. française) (13 ans) / 1:00 - 4:10 - 7:00 - 9:25
Laissez-passer refusés

CRÉMAZIE 849-FILM — 8610, rue St-Denis
SEXE DES ÉTOILES (LE) (v.o. française) (13 ans) ★ / Dim.: 2:00 - 4:15 - 7:15 - 9:30
Sam. et Sem.: 7:15 - 9:30

CENTRE-VILLE 849-FILM — 2001, Université, Métro McGill
JURASSIC PARK (v. française) (G)
Sam. et Dim.: 1:00 - 4:00 - 6:45 - 9:15
Sem.: 4:00 - 6:45 - 9:15

TOUT ÇA POUR ÇA (v.o. française) (G)
Sam. et Dim.: 1:00 - 9:15 / Sem.: 9:15

NATION SECRÈTE (v.o. s.-t. français) (G)
4:00 - 7:00

MAZEPPA (v.o. française)
Sam. et Dim.: 1:05 - 3:30 - 7:05 - 9:20
Sem.: 3:30 - 7:05 - 9:20

MOTS PERDUS (LES) (v.o. française) (G)
Sam. et Dim.: 1:05 - 3:05 - 5:05 - 7:05 - 9:05
Sem.: 3:05 - 5:05 - 7:05 - 9:05

LA CRISE (v.o. française) (G)
Sam. et Dim.: 1:05 - 3:05 - 5:05 - 7:05
Sem.: 3:05 - 5:05 - 7:05

MANHATAN MURDER MISTERY
(v.o. anglaise) (G) / 9:10

STALINGRAD (v.o. s.-t. anglais) (G)
3:15 - 6:30

LIKE WATER FOR CHOCOLATE
(v.o. s.-t. anglais) (G)
Sam. et Dim.: 1:05 - 9:10 / Sem.: 9:10

CIBLE (LA) (v. française) (16 ans)
Sam. et Dim.: 1:10 - 3:10 - 5:10 - 7:10 - 9:20
Sem.: 3:10 - 5:10 - 7:10 - 9:20

CIBLE (LA) (v. française) (16 ans) ★
Sam. et Dim.: 1:10 - 3:10 - 5:10 - 7:10 - 9:20
Sem.: 3:10 - 5:10 - 7:10 - 9:20

JURASSIC PARK (v.o. anglaise) (G)
Sam. et Dim.: 1:00 - 4:00 - 6:45 - 9:15
Sem.: 4:00 - 6:45 - 9:15

LE DAUPHIN 849-FILM — 2396 est, rue Beaubien
TOUT ÇA POUR ÇA (v.o. française) (G) ★
Dim.: 2:00 - 4:30 - 7:00 - 9:30
Sam. et Sem.: 7:00 - 9:30

KALIFORNIA (v. française) (16 ans) ★
Dim.: 1:45 - 4:00 - 7:10 - 9:25
Sam. et Sem.: 7:10 - 9:25

DÉCARIE 849-FILM — Décarie, sud de Jean-Talon
JURASSIC PARK (v.o. anglaise) (G) ★
Dim.: 1:30 - 4:00 - 7:00 - 9:30
Sam. et Sem.: 7:00 - 9:30

MANHATAN MURDER MISTERY
(v.o. anglaise) (G)
Dim.: 1:35 - 4:15 - 7:15 - 9:30
Sam. et Sem.: 7:15 - 9:30

ÉGYPTIEN 849-FILM — 1455, rue Peel
GOOD SON (THE) (v.o. anglaise) (13 ans) ★
1:30 - 3:30 - 5:30 - 7:30 - 9:30
Laissez-passer refusés

ORLANDO (v.o. anglaise) ★
1:35 - 3:35 - 5:35 - 7:35 - 9:35
Exc. le 7 octobre: 1:35 - 3:35 - 5:35

A BRONX TALE (v.o. anglaise) (13 ans) ★
2:00 - 4:30 - 7:00 - 9:30
Laissez-passer refusés

LE FAUBOURG 849-FILM — 1616 ouest, rue Ste-Catherine
AGE OF INNOCENCE (THE) (v.o. anglaise) (G) ★ THX / 1:30 - 4:15 - 7:00 - 9:35
Exc. le 6 oct.: 1:30 - 4:15 Laissez-passer
Exc. le 7 oct.: 1:30 - 4:15 - 9:35 refusés

AGE OF INNOCENCE (THE) (v.o. anglaise) (G) ★ THX / 1:00 - 3:45 - 6:30 - 9:10
Laissez-passer refusés

FOR LOVE OR MONEY (v.o. anglaise) (G) ★
1:00 - 3:00 - 5:00 - 7:00 - 9:00
Laissez-passer refusés

KALIFORNIA (v.o. anglaise) (16 ans) ★
1:10 - 4:00 - 7:00 - 9:25
Exc. les 4 et 6 octobre: 1:10 - 4:00 - 9:25

LAVAL 2000 849-FILM — Centre 2000 - 3195 ouest, boul. St-Martin
BON FILS (LE) (v. française) (13 ans) ★
Dim.: 2:00 - 3:50 - 5:40 - 7:25 - 9:15
Sem.: 7:25 - 9:15 / Sam.: 2:00 - 7:25 - 9:15
Laissez-passer refusés

SUR LES TRACES DE L'ENNEMI
(v. française) (16 ans)
Dim.: 1:45 - 4:05 - 7:10 - 9:10
Sem.: 7:10 - 9:10 / Sam.: 2:10 - 7:10 - 9:10

NOUVEL ÉLYSÉE 288-1857 — 35, rue Milton (angle Clark, une rue au nord de Sherbrooke)
TROIS COULEURS BLEU (G)
Ven., Sam. et Dim.: 1:00 - 3:00 - 5:00 - 7:00 - 9:00
Lun. à Jeu.: 5:00 - 7:00 - 9:00

STALINGRAD (13 ans) (v. française)
Ve., Sam. et Dim.: 1:00 - 7:15
Lun.-Mar.: 7:15 / Mer.-Jeu.: 5:00 - 9:15

ORLANDO (G) (v.o. s.-t. français)
Ven., Sam. et Dim.: 3:15 - 9:30
Lun.-Mar.: 5:15 - 9:30 / Mer.-Jeu.: 7:15

LE PAYS DES SOURDS (G)
Ven., Sam. et Dim.: 5:15

LONGUEUIL 849-FILM — Place Longueuil - 825 o., rue St-Laurent
BON FILS (LE) (v. française) (13 ans)
Sam. et Dim.: 1:30 - 3:25 - 5:20 - 7:15 - 9:20
Sem.: 7:15 - 9:20 / Laissez-passer refusés

JURASSIC PARK (v. française) (G)
Sam. et Dim.: 1:35 - 7:00 / Sem.: 7:00

LE FUGITIF (v. française) (13 ans)
Sam. et Dim.: 4:15 - 9:30 / Sem.: 9:30

LANGELIER — Carrefour Langelier 255-5551
UNE HISTOIRE DU BRONX (v. française) (13 ans) ★
Sam. et Dim.: 1:00 - 3:30 - 7:05 - 9:25
Sem.: 7:05 - 9:25
Couche tard: Ven. et Sam.: 11:45
Laissez-passer refusés

BON FILS (LE) (v. française) (13 ans) ★
Sam. et Dim.: 1:00 - 3:00 - 5:00 - 7:00 - 9:05
Sem.: 7:00 - 9:05
Couche tard: Ven. et Sam.: 11:00
Laissez-passer refusés

JURASSIC PARK (v. française) (G) ★
Sam. et Dim.: 1:10 - 7:00 / Sem.: 7:00

FUGITIF (LE) (v. française) (13 ans) ★
Sam. et Dim.: 3:40 - 9:20 / Sem.: 9:20
Couche tard: Ven. et Sam.: 11:45

SUR LES TRACES DE L'ENNEMI (v. française) (16 ans) ★
Sam. et Dim.: 1:10 - 3:10 - 5:10 - 7:10 - 9:10
Sem.: 7:10 - 9:10
Couche tard: Ven. et Sam.: 11:10

CONCIERGE (LE) (v. française) (G) ★
Sam. et Dim.: 1:05 - 3:05 - 5:05 - 7:05 - 9:05
Sem.: 7:05 - 9:05
Couche tard: Ven. et Sam.: 11:05
Laissez-passer refusés

CIBLE (LA) (v. française) (16 ans) ★
Sam. et Dim.: 1:15 - 3:15 - 5:15 - 7:15 - 9:15
Sem.: 7:15 - 9:15
Couche tard: Ven. et Sam.: 11:15

PLACE ALEXIS NIHON — Métro Atwater 849-FILM
GOOD SON (THE) (v.o. anglaise) (13 ans) ★
1:30 - 3:30 - 5:30 - 7:30 - 9:30
Laissez-passer refusés

MALICE (v.o. anglaise) (13 ans) ★
1:30 - 4:00 - 7:00 - 9:45 Laissez-passer refusés

STRIKING DISTANCE (v.o. anglaise) ★
2:00 - 4:30 - 7:00 - 9:15

CÔTE-DES-NEIGES — 6700, Côte-des-Neiges 849-FILM
OUVERT LE MARDI APRÈS-MIDI !
GOOD SON (THE) (v.o. anglaise) (13 ans) ★
Sam., Dim. et Mar.: 1:35 - 3:35 - 5:30 - 7:25 - 9:25
Ven., Lun., Mer. et Jeu.: 7:25 - 9:25
Laissez-passer refusés

FUGITIVE (THE) (v.o. anglaise) (13 ans) ★
Sam., Dim. et Mar.: 1:45 - 4:20 - 7:05 - 9:35
Ven., Lun., Mer. et Jeu.: 7:05 - 9:35

A BRONX TALE (v.o. anglaise) (13 ans) ★
Sam., Dim. et Mar.: 1:50 - 4:25 - 7:05 - 9:30
Ven., Lun., Mer. et Jeu.: 7:05 - 9:30
Laissez-passer refusés

FOR LOVE OR MONEY (v.o. anglaise) (G) ★
Sam., Dim. et Mar.: 1:35 - 3:30 - 5:25 - 7:25 - 9:20
Ven., Lun., Mer. et Jeu.: 7:25 - 9:20
Laissez-passer refusés

MALICE (v.o. anglaise) (13 ans) ★
Sam., Dim. et Mar.: 1:30 - 3:30 - 5:25 - 7:25 - 9:30
Ven., Lun., Mer. et Jeu.: 7:25 - 9:30
Laissez-passer refusés

AGE OF INNOCENCE (THE) (v.o. anglaise) (G) ★ / Sam., Dim. et Mar.: 1:30 - 4:20 - 7:00 - 9:35
Ven., Lun., Mer. et Jeu.: 7:00 - 9:35
Laissez-passer refusés

STRIKING DISTANCE (v.o. anglaise) ★
Sam., Dim. et Mar.: 1:40 - 4:10 - 7:10 - 9:30
Ven., Lun., Mer. et Jeu.: 7:10 - 9:30

POINTE-CLAIRE 849-FILM — 6361, Trans-Canadienne
OUVERT LE MARDI APRÈS-MIDI !
FOR LOVE OR MONEY (v.o. anglaise) (G) ★
Sam., Dim. et Mar.: 1:20 - 3:20 - 5:20 - 7:20 - 9:30
Ven., Lun., Mer. et Jeu.: 7:20 - 9:30
Laissez-passer refusés

STRIKING DISTANCE (v.o. anglaise) ★
Sam., Dim. et Mar.: 2:00 - 4:10 - 7:00 - 9:10
Ven., Lun., Mer. et Jeu.: 7:00 - 9:10

AGE OF INNOCENCE (THE) (v.o. anglaise) (G) ★ / Sam., Dim. et Mar.: 1:00 - 4:00 - 7:00 - 9:35
Ven., Lun., Mer. et Jeu.: 7:00 - 9:35
Laissez-passer refusés

MALICE (v.o. anglaise) (13 ans) ★
Sam., Dim. et Mar.: 2:00 - 4:15 - 7:00 - 9:15
Ven., Lun., Mer. et Jeu.: 7:00 - 9:15
Laissez-passer refusés

THE GOOD SON (13+) ★
sam., dim., mar.: 1:10 - 3:10 - 5:10 - 7:10 - 9:20
ven., lun., mer., jeu.: 7:10 - 9:20
Laissez-passers refusés

A BRONX TALE (13+) ★
sam., dim., mar.: 2:00 - 4:30 - 7:00 - 9:30
ven., lun., mer., jeu.: 7:00 - 9:30
Laissez-passers refusés

JULIETTE BINOCHE DANS TROIS COULEURS **BLEU** G

BRUCE WILLIS SUR LES TRACES DE L'ENNEMI
version française de STRIKING DISTANCE
LAISSEZ-PASSER REFUSÉS
COLUMBIA PICTURES
16 ANS +

LE FILM NUMÉRO UN AU CANADA!
MACAULAY CULKIN
le **BON FILS**
version française de "THE GOOD SON"
LAISSEZ-PASSER REFUSÉS
13 ANS +

G
LE TEMPS DE L'INNOCENCE
version française de THE AGE OF INNOCENCE
LAISSEZ-PASSER REFUSÉS
COLUMBIA PICTURES

CONSULTEZ LE CINÉ-HORAIRE LA PRESSE ET LES GUIDES-HORAIRES CINÉPLEX ODÉON ET FAMOUS PLAYERS

Plus que six jours pour accéder au Royaume

LA CIVILISATION GRECQUE, MACÉDOINE ROYAUME D'ALEXANDRE LE GRAND. Fin de l'exposition : 11 octobre. Renseignements : 872-7000.

Bell

22e Festival du nouveau cinéma et de la vidéo

Wim, Chantal, Jean-Luc et les autres

LUC PERREAULT

■ Depuis «l'ami Wim» (Wenders) cher à Claude Chamberlan — qui est l'âme de ce festival avec Dimitri Eipides — jusqu'au copain Herzog (Werner de son petit nom), en passant par Jean-Luc (Godard), Peter (Greenaway) et Chantal (Akerman), la plupart des grands noms qui ont fait la renommée du Festival du nouveau cinéma et de la vidéo vont figurer au menu de la nouvelle manifestation, la 22e de l'histoire, qui se déroulera dans six salles de Montréal du 21 au 31 octobre.

Au total, on annonçait hier quelque 92 films et 84 vidéos provenant de plus de 28 pays venus de trois continents. La France sera bien représentée, notamment par Godard et son dernier film, *Hélas pour moi*, mettant en vedette Gérard Depardieu, de même que par Chantal Akerman (*D'Est*), Philippe Garrel (*La naissance de l'amour*), Jacques Doillon (*Un homme à la mer*), Patrice Chéreau (*Le temps et la chambre*), Robert Kramer (*Point de départ*), Jean-Michel Carré (*Galères de femmes*) et Gérard Mordillat (*En compagnie d'Antonin Artaud*).

D'Allemagne on attend le dernier film de Wim Wenders, *Si loin, si proche!* (la suite des *Ailes du désir*), *Lessons of Darkness* d'Herzog, sans oublier des oeuvres de nouveaux venus: *The Olympic Summer* de Gordian Maugg et *The Wonderful, Horrible Life of Leni Riefenstahl* de Ray Müller.

D'ailleurs en Europe proviendront notamment des films du Finlandais Christian Lindblad (*Ripa Hits the Skids*), du Hongrois Andras Jeles (*Dieu n'existe pas*), du Polonais Mariusz Grzegorzek (*Conversations With A Cupboard Man*), du Russe Oleg Kovalov (*L'île des morts*), du Suisse Daniel Scheweizer (*Vivre avec*) et de l'Anglais Derek Jarman (*Blue*), sans oublier un vidéo d'un autre habitué de ce festival: *The Baby of Macon* de Peter Greenaway.

Du côté québécois, le festival s'est réservé quelques titres importants: *Deux actrices* de Micheline Lanctôt et *Médecins de coeur* de Tahani Rached (sur le sida), sans oublier deux révélations du récent Festival of Festivals, *Trente-deux films brefs sur Glenn Gould* de François Girard et *Kanehsatake: 270 ans de résistance* d'Alanis Obomsawin.

Les Etats-Unis y seront aussi représentés, grâce notamment à *Children of Fate* d'Andrew Young et *When Pigs Fly* de Sara Driver. Enfin, le Mexique (*Married Life* de Luis Carlos Carrera), le Japon (*Down the Drain* de Shinobu Yaguchi), la Chine (*For Fun* de Ning Ying) et l'Iran (*Sara* de Dariush Mehrjui) figurent également au programme.

Du côté de la vidéo, on retrouve, entre autres, les noms de Chris Marker (*Le tombeau d'Alexandre*), Zbigniew Rybczynski (*Black and Blue*) et Luc Bourdon (*Lemmy Constantine*).

Parmi les autres surprises au programme, on note une rétrospective consacrée à la cinéaste américaine Beth B, un hommage à Glenn Gould ainsi qu'un autre hommage, celui-là consacré à Fassbinder et composé de huit films, amorce d'une rétrospective géante d'une quarantaine de films prévue cet automne au Parallèle, au Goethe-Institut et à la Cinémathèque québécoise. Il ne faudra pas rater, par ailleurs, *La seconde patrie* (*Die zweite Heimat*), une chronique de 26 heures du réalisateur allemand Edgar Reitz dont le festival avait lancé la première partie, *Heimat*, en 1984.

Plusieurs prix seront remis à la clôture du festival, notamment ceux de la critique (AQCC) attribués dans les catégories du long et court métrage et vidéo. La Banque Laurentienne commandite ces trois bourses, l'une de 3000$ pour la meilleure découverte-long métrage, la deuxième de 1000$ pour la meilleure découverte-court métrage et une dernière de 1000$ pour la meilleure découverte-vidéo. De son côté, l'ONF offrira une bourse de 2000$ à la meilleure découverte-documentaire.

Les billets pour le festival seront disponibles dès la pré-vente du 16 au 21 octobre à la cinémathèque au coût de cinq dollars l'unité ou de quarante pour le carnet de dix coupons (échangeables contre des billets individuels). En ce qui touche les films d'ouverture et de clôture (dont les titres n'ont pas encore été communiqués), le prix d'admission a été fixé à huit dollars.

Outre les trois salles ci-haut mentionnées, la manifestation se déroulera au Nouvel Élysée, au Cinéma de Paris ainsi qu'au Cinéma-ONF.



Denise Filiatrault, Patrick Esposito Di Napoli et Dédé Fortin, des Colocs, Daniel Bélanger, Francine Ravmond et Yvon Deschamps.

PHOTO MICHEL GRAVEL, La Presse

Le XVe Gala de l'ADISQ

Des valeurs sûres et des surprises

ALAIN BRUNET

■ Dans moins de deux semaines, plus précisément le dimanche 17 octobre à 19 h, l'ADISQ présentera son XVe Gala annuel. En direct du théâtre Capitole de Québec, télédiffusé sur les ondes francophones de la Société Radio-Canada et réalisé par Jean-Jacques Sheitoyan.

Outre l'incontournable remise des trophées Félix (21 seront octroyés en direct; 29 autres auront été remis quelques jours plus tôt, soit le 12 octobre), le fameux Gala sera émaillé par les performances sur scène de Roch Voisine, Francine Raymond, Daniel Bélanger, Mario Pelchat, France D'Amour, les Colocs sans compter nombre d'invités surprise.

Quant à savoir ce qui se passera sur scène, c'était motus et bouche cousue, hier en conférence de presse.

Animé par Yvon Deschamps et mis en scène par Denise Filiatrault, le Gala est certes l'un des happenings télévisuels les plus prisés du public québécois.

«J'apprécie beaucoup avoir été choisie et appuyée par l'industrie cette année. Lorsque tu sens que l'on te fait confiance, c'est très stimulant», confiait candidement la jeune rockeuse France D'Amour qui se retrouvera sur les planches du Capitole aux côtés des vétérans de l'«industrie».

Pour Francine Raymond, qui se produira sur scène en plus d'être nominée à quatre reprises, le public est plus qu'attentif au Gala de l'ADISQ.

«Mais ma première pensée, disait-elle, c'est de faire des chansons que le public va aimer. Évidemment, on rejoint un public beaucoup plus large lors d'un tel événement. Mais si ce n'était que pour gagner des trophées, je ne ferais pas ce métier. J'ai été nominée à plusieurs reprises, je n'ai jamais rien gagné...

«Je ne m'attends donc à rien. Il faut se mettre dans un état de relâche, se fier simplement à ce que la vie nous donne et toujours essayer de se dépasser soi-même.»

«J'aimerais bien gagner le Félix de l'auteur-compositeur-interprète de l'année», espérait calmement Daniel Bélanger, questionné sur la perspective de remporter son trophée favori — on sait qu'il est nominé dans cinq catégories.

«Juste de me retrouver à travailler avec Denise Filiatrault, cela me fait extrêmement plaisir. J'ai beaucoup d'admiration pour cette femme», ajoutait Bélanger.

«Dans un projet comme celui-ci, on ne peut parler de mise en scène», précisait, pour sa part, notre Denise nationale.

«Je mets en scène des numéros de production, mais j'assume plutôt un travail de direction artistique. Dans une pièce de théâtre, je suis maître à bord; ou bien je me trompe ou bien j'ai raison, mais je suis totalement responsable de ce qui se passe sur scène. Sur un plateau de télé, par contre, tu as des consignes à respecter, plusieurs intervenants ont un certain pouvoir — comité de sélection des artistes, réalisation télé, etc. Ce n'est donc pas seulement moi qui décide; je fais partie du processus général.»

À quoi s'attendre sur scène? Au style Filiatrault, bien entendu. La dame prévient en outre qu'il ne faut jamais en mettre trop: «Que peut-on faire de plus lorsqu'une une chanson est bonne? Qu'ajouter à la richesse du texte d'un Daniel Bélanger?», questionne-t-elle.

Pas de Grammy Awards...

Toujours selon Filiatrault, il n'est surtout pas question de copier les Grammy Awards, happening par excellence de l'industrie du disque aux USA. «Un gala comme le nôtre ne témoigne pas de la même culture que l'américaine. Nous ne couvrons pas la même étendue. Et c'est bien, d'ailleurs; le gala de l'ADISQ doit à mon sens avoir les allures d'une grande fête de famille.

«Les gens veulent entendre *leurs* chanteurs et chanteuses, alors vous savez, présenter un numéro strictement pour choquer ou impressionner... Je ne suis tout de même pas pour faire marcher Francine Raymond sur les mains!», lançait-elle à la blague.

«Je trouve extraordinaire de présenter le Gala au Capitole de Québec, ajoutait Filiatrault. Superbement rénové, ce théâtre me rappelle les grands night clubs des années 50. L'intimité de cette salle pourrait favoriser la tenue d'une soirée magnifique.»

«Denise et moi avons déjà tenu quelques réunions, racontait à son tour Yvon Deschamps, toujours excité par la perspective d'animer le XVe Gala de l'ADISQ.

«On m'a donné deux blocs de quatre minutes où je ferai tout ce que je veux. Ils ne viendront tout de même pas me chercher sur scène s'ils ne sont pas contents», glissait-il en ricanant.

«Pour l'instant, j'emmagasine l'information, confie l'éventuel animateur. Mais l'inspiration de ce genre d'événement vient généralement lorsque tout le monde est sur place pour répéter. C'est quand on passera trois jours ensemble que je pourrai vraiment travailler.

«Et il y a l'improvisation du moment, reprend Deschamps. Ils m'ont pris aussi pour ça. Vous savez, il y a des gars bien plus capables que moi de lire leurs textes par coeur. Et des gars qui paraissent bien mieux...», lançait-il avant d'éclater de rire à nouveau.



Orange mécanique: la justice britannique intervient

Agence France-Presse

LONDRES

■ Un juge de la Haute Cour de Londres a interdit hier la diffusion d'extraits du film *Orange mécanique* du réalisateur américain Stanley Kubrick par la chaine de télévision Channel Four.

Selon le juge, la diffusion des 12 extraits d'*Orange mécanique* qui totalisent 12,5 minutes, sur les 26 minutes de l'émission intitulée *le Fruit interdit*, porterait atteinte au copyright détenu par la compagnie américaine Warner Bros qui avait porté plainte.

Le film tourné en 1971 est officiellement interdit de diffusion en Grande-Bretagne depuis 1973.

En mars dernier, un tribunal londonien avait réitéré cette interdiction en condamnant la directrice d'un cinéma de quartier londonien qui avait projeté le film en avril 1992. Elle avait été condamnée à payer 2000 dollars.

C'est Stanley Kubrick lui-même qui avait exigé en 1973 que son oeuvre soit retirée définitivement des salles britanniques, après 14 mois de projection ininterrompue. Il avait été accusé à l'époque d'avoir suscité une série de viols et de meurtres perpétrés par des jeunes fascinés par le personnage principal du film, interprété par Malcolm McDowell.

Inspiré d'un livre d'Anthony Burgess publié en 1962, le film décrit la descente aux enfers d'un groupe s'adonnant à la violence gratuite, sur fond de musique électronique reprenant l'*Hymne à la joie* de Beethoven. Il dénonce aussi les dangers d'une société totalitaire et deshumanisée.

Il avait provoqué en Grande-Bretagne une vague d'indignation sans précédent à l'égard d'une oeuvre cinématographique. Les autorités avaient toutefois refusé de l'interdire, au nom de la liberté d'expression.



Annonces classées

Suite de la page D15

OFFRES D'EMPLOI (Tous les postes annoncés sont ouverts également aux femmes et aux hommes).

319 VENTE, COMMERCE

LES AGENCES ROGER BOUTIN INC.

Représentant(e) Jr.

Expérience dans la vente aux détaillants. Secteur quincaillerie et articles ménagers. Montréal et région. Bilinguisme essentiel. Acheminer c.v. à: M. Jean Boutin, 333L, chemin du Tremblay, Bouchervilie, J4B 7M1.

Représentant(e) des Ventes

La personne choisie aura la responsabilité de promouvoir et vendre des produits dans un marché bien défini. Clientèle établie. Il(elle) devra avoir de l'initiative et une orientation axée sur les résultats. Expérience significative (5 ans min.). Bilinguisme essentiel. Salaire concurrentiel. Acheminer c.v. à: M. François Boutin, 333L, chemin du Tremblay, Bouchervilie (Qc) J4B 7M1.

R 319

SAISISSEZ L'OCCASION DE FAIRE DE L'ARGENT

Si vous cherchez une occasion d'affaires stimulante, souple et rémunératrice, nous vous invitons à devenir joueur autonome au sein d'une équipe dans le monde des produits de santé. *Veuillez téléphoner à:*

Cyanii Canada

(514) 843-1388 (514) 327-6080

W1587069-R 319

FELIX HOME INC VETEMENTS POUR HOMME

SECTEUR: ANJOU
LAVAL
RIVE SUD
ST-JEROME

Nous recherchons gérant(e)s, assistant(e)s-gérant(e)s, vendeur(se)s. Demandez:

MME VANDAL

493-8925

R 319

JUSQU'À 12 $ L'HEURE. Lundi au samedi, salaire + bonis payés chaque semaine, nous recherchons des gens motivés pour travail téléphonique, relatif à événements spéciaux, beau bureau centre-ville, ambiance de travail agréable. Appelez-nous 842-0688.

$ JUSQU'À 18,45 $/H $

Top solliciteur(euse) avec expérience pour prise de rendez-vous par téléphone (Thermopompe). 14 à 21 h 381-5352 SYLVIE

L'HIVER!!!

Dans ce monde, il y a deux genres de personnes, ceux qui hivernent en Floride et ceux qui savent à quoi sert l'hiver au Québec!

Remplissez vos poches avec de l'argent et non avec des flocons. Domaine de la publicité à temps plein, hivernal ou permanent.

PROMOTEUR(TRICE) ADMINISTRATEUR(TRICE) ASSISTANT(E) GERANT(E)

Pour rendez-vous, Suzanne:

344-8314

LA PLUS grande compagnie au Québec demande solliciteurs(ses) avec ou sans expérience dans le domaine de la bi-énergie, très bon salaire, très bonne ambiance, bon esprit d'équipe. Urgent. Demander Esther 352-5355

Manufacturier de vêtements pour dames recherche VENDEUR(EUSE) AVEC EXPÉRIENCE pour la ville de Montréal, Laval, Laurentides et l'Abitibi. Territoire protégé et nombreux avantages. Demandez Gaetan au 514-844-0357 ou faxez votre c.v. au 514-849-1715.

MCI MULTINET

LONGUES DISTANCES

TÉLÉ-VENDEURS(EUSES) ET AGENT(E)S

demandé(e)s pour vendre le produit le plus en demande sur le marché des télé-communications présentement.
Les plus hautes commissions dans l'industrie vous seront payées.
Venez avec le chef de file.
Téléphonez maintenant:

341-3411

Diane, entre 10 h et midi

PHOTOGRAPHE PAYSAGISTE Recherche représentant(e) pour vente et location de photo-laminage. Envoyez c.v. à M. Michel Bureau au 4630 boul. Pie IX suite 25, Mtl H1X2B5

RECHERCHONS

Représentants(es), programme de formation, banque de clients éventuels, services financiers. DEC ou équivalent requis. 731-2415.

REPRÉSENTANT DES VENTES Si vous êtes énergique, ambitieux, motivé par les défis, flexible et discipliné, nous avons un poste qui vous conviendrait.
QUALIFICATIONS: expérience dans les arts graphiques, le formulaire ou le papier serait un atout. Belle personnalité, diplôme d'études post-secondaires, bilingue. Veuillez faire parvenir votre curriculum vitae en toute confiance à M. Raymond V. Senez, Directeur général des ventes, Enveloppes Innova inc, 345 Montée de Liesse, St-Laurent, H4T 1P7 P.S. Seules les personnes dont la candidature sera retenue recevront un accusé de réception. Nous encourageons et respectons le principe de l'équité en matière d'emploi.

REPRÉSENTANT(E) DES VENTES Compagnie dans le domaine pneumatique recherche une personne bilingue pour ventes industrielles. Salaire, commission, allocation auto. Expérience en pneumatique (produits Norgren) serait un atout. Envoyer c.v.: Pneumac, 3179 de Miniac, St-Laurent H4S1S9

REPRÉSENTANT(E) TECHNIQUE

APPAREILS DE LAVAGE A PRESSION

Notre compagnie recherche présentement un(e) représentant(e) technique pour effectuer les appels de services et la vente d'appareils, de pièces et de fournitures.
EXIGENCES:
- 3 ans d'expérience dans la réparation d'appareils.
- Connaissances en mécanique, plomberie et électricité
- Autonome avec beaucoup d'initiative et d'ambition
- Expérience dans la vente

NOUS OFFRONS:
- Rémunération concurrentielle
- Commission sur ventes
- Véhicule fourni et dépenses.

Veuillez faire parvenir votre c.v. La Presse Réf. 13127, C.P. 6041 Succ. A, Mtl., Que. H3C 3E3.

SAB COMMUNICATIONS

Nous avons des postes de REPRÉSENTANT(E)S

A combler, pour notre division de télécommunications, nous vous offrons:
* Territoire protégé
* Prospects fournis
* Excellente rémunération.
Si vous êtes bilingue, autonome et désirez un emploi stable et motivant, appelez pour rendez-vous

M. Abe, 514-985-0999

319 VENTE, COMMERCE

URGENT besoin de représentant (e) pour entreprise en pleine expansion, personne sérieuse, dynamique, belle apparence, doit posséder licence en électricité et/ou en plomberie, salaire, commission. Appelez Denis Godin 692-8862

VENDEUSE(EUR)S D'expérience, bilingues, pour boutique vêtements féminins, centre-ville. Plein, partiel. Bon salaire. 866-5116

VOUS A-T-ON DÉJÀ DIT QUE VOUS RÊVIEZ EN COULEURS ?

Chez-nous, les rêves sont réalités.

Si vous avez à coeur de réussir, êtes dynamique et avez des aptitudes dans la vente, vous pouvez venir rêver avec nous!

Notre firme d'alimentation n'a pas cessé de réaliser ses rêves depuis six années...et nous rêvons toujours d'autres réalités!

JOIGNEZ-VOUS À NOUS! RÉALISEZ VOS RÊVES!

Nous vous offrons:

- Des revenus de 500$ à 1000$/commission/semaine, un véhicule de compagnie
- Programme complet de formation
- Système de bonis.

Pour un rendez-vous:
M. Lachapelle
687-3929

400 $ à 900 $ / SEM.

Agents(es) recherchés(es) pour compagnie oeuvrant dans le domaine des vacances.
* territoire exclusif
* commission élevée
* voiture nécessaire
* expérience avec public un atout

MARC: 982-0117

320 IMMOBILIER

IMMOBILIER

Réceptionniste pour une maison de courtage, exigences: Expérience dans ce domaine ou l'équivalent, notion de la publicité, bilinguisme français et anglais, bonne connaissance du traitement de texte, sens d'initiative et d'organisation, présentation professionnelle.

Contacter
Louisette Normand au
938-2241

ANDCIE

COURTIER EN CONSERVES • CONDITIONNEURS D'AIR

W2004255-R 320

322 CLUBS, HÔTELS, RESTAURANTS

A.L. VAN HOUTTE

demande commis comptoir, travail de jour, entre 25 h et 30 h/sem. Se présenter mercredi entre 8 h et 17 h au 2000 rue Mansfield, (rez-de-chaussée) M. Samuel Jeannot

BARMAID (barman) demandé(e) pour restaurant français centre-ville, 5 ans d'expérience, 866-4275.

CARIBEEN VILLAGES

CHEFS DE CUISINE

CHAINE D'HOTELS INTERNATIONALE RECHERCHE CHEFS DE CUISINE POUR EMPLOIS AU MEXIQUE.

Les candidats(es) doivent posséder un minimum de 3 ans d'expérience comme chef et une excellente connaissance en préparation de buffets.

Pré-requis: langue espagnole parlée couramment ainsi que connaissance de l'anglais. Logés(es) nourris(es) et très bonnes conditions de travail.

Faire parvenir c.v. a l'attention de:

M. YANN Le GUILLOU
555, boul. René Lévesque ouest suite 1200, Montréal Québec H2Z 1B1

CHEF de patisseries françaises recherché(e) avec avec 5 ans d'expérience. Travail temps plein ou partiel. Situé à laval. 687-9900.

CLUB privé du centre-ville recherche serveur(se)s pour travail à temps partiel, sur appel seulement. Appelez 866-7474 demandez le Maître d'hôtel, entre 9h et 11h.

CUISINIER(ERE) comptoir à Montréal, temps partiel, lundi au jeudi. Envoyer c.v. C.P. 1063, St-Basile-Le-Grand J3N 1M5

GÉRANT(E) - BAR DANSEUSES Expérience, références. 466-4487.

MAITRE D'HOTEL Serveur(euse)s, demandé(e)s pour service de traiteur reconnu. SVP faire parvenir votre c.v. au Service du Personnel, C.P. 49148, Place Versailles, Mtl. H1N 3T6.

PRÉPOSÉ(E) au comptoir pour Café Bistro, expérience avec machine à Cappuccino nec. 15h à 25 h/sem. Après 13 H: 948-5259.

RESPONSABLE de buffets chauds Aptitude de cuisine nécessaire. Temps plein: sem. et soir; temps partiel: jour et soir de fins de sem. - 871-2868.

RESTAURANT de classe recherche hôtesse (hôte) et cuisinier (ière)-saucier d'expérience, temps plein. Se présenter au 4448 boul. St-Laurent, demander Chef Alain, entre 11h et 16h.

SERVEUR(EUSE) 2 ans d'expérience minimum, bistro fruits de mer, temps plein, personnes sérieuse seulement. 722-4166 entre 15h et 18h.

SERVEUR(EUSE)S à temps plein ou partiel. Pour salle à manger. 3177 Masson.

SERVEUR(SE) pour resto-bar dans hôtel centre-ville, petit déjeuner, dîner. Exp. min. 1 an. Appeler M. Gérard 931-8841 ext 2612 ou 2615 entre 8h et 14h.

322 CLUBS, HÔTELS, RESTAURANTS

JOIGNEZ-VOUS À L'ÉQUIPE

A.L. VAN HOUTTE

Ouverture d'un

ESPRESSO BAR

- Vous êtes enthousiaste
- Vous aimez travailler en équipe
- Vous êtes rapide et bilingue
- Vous avez déjà travaillé dans un bar à café

Veuillez communiquer avec:

Nicole Morin au 471-0604

Le jeudi 7 octobre 1993 entre 9 h et 15 h

W2005474-R 322

SOUS-CHEF DEMANDE(E) POUR HOTEL DE PREMIERE CLASSE SITUE A DORVAL

- Poste permanent
- Gamme complète d'avantages sociaux

Pré-requis:
Les candidats ou candidates doivent avoir une connaissance du français et de l'anglais.
- Avoir une expérience de 5 ans dans un poste similaire et une entreprise comparable
- Pouvoir assumer la supervision de la brigade
- Etre qualifié(e) pour la formation du personnel de la cuisine
- Avoir une connaissance approfondie en gestion des coûts de nourriture et de main d'oeuvre
- Etre créatif(ve) pour élaboration des menus

Les personnes intéressées peuvent envoyer leur c.v. au:
12505 Côte-de-Liesse
Dorval, Québec, H9P 1B7
Att: Service des Ressources Humaines

R 322

BARMAN(AID) CASINO

Croupier(ière)
Serveur - Serveuse
Services de placement *Loi de l'enseignement*
ÉCOLE DES MAÎTRES Peel
849-2828 • 1-800-561-1761

W2001408-R 322

323 ALIMENTATION

BOULANGER(ÈRE) d'expérience Pain français, jour. Entrevues: mercredi le 6 oct. de 10 à midi; 6840 Marquette. 728-4587.

PÂTISSERIE AU PETIT THÉATRE Pâtissier(e) demandé(e) pour pâtisserie française, c.v. requis. Se présenter 367 Laurier est, 273-3333

325 TECHNIQUE MÉTIERS SOUS-TRAITANCE

CENTRE JAPONAIS DE LA PHOTO

Technicien(ne) de laboratoire, temps partiel, connaissance de la photo.

Galerie Lachine
3112 Remembrance Lachine

ÉBÉNISTE architecturale demandé(e) avec 5 ans d'expérience, 9 $/H +. CONTREMAITRE(ESSE) pour ébénisterie architecturale avec 10 ans d'expérience. 643-0299.

ÉLECTRICIEN(IENNE) pour service en contrôle. Carte C.C.Q. obligatoire. Faire parvenir c.v. C.P. 14, Succ. Cartierville, Mtl H4K 2J4.

FLEURISTE, min. 1 an d'expérience, connaissance nouvelles tendances, 25 h/sem., métro Jarry. Téléphoner le jour 278-4319.

GÉRANT(E) DE SERVICE

CE QUE L'ON OFFRE:
* Un avenir prometteur au sein d'une multinationale de renom.
* Un environnement de travail jeune et dynamique
* Un support professionnel
* Un salaire très compétitif et des bénéfices très avantageux.

LA PERSONNE QUE L'ON RECHERCHE:
* Possède une expérience relative de gérance ou de supervision.
* Une connaissacne approfondie de la mécanique dans un environnement industriel
* Un total d'environ 5 années d'expertise.

Veuillez nous faire parvenir votre c.v. au: 955 St-Jean #206, Pointe-Claire P. Qc. H9R 5K3 ou faxer au: 694-4330

CONTEMPRA PERSONNEL

LES CUISINES AC recherchent des techniciens(nes) (cuisinistes), bilingues, pour servir la clientèle au sujet des armoires de cuisine et de s'bains. Salaire plus haut que la moyenne. La volonté et l'expérience sont des atouts.
1015 Van Horne, tél. 514-270-5166.

-- MÉCANICIEN(NE) ** 2è ou 3è classe

Expérience Nissan serait un atout. Se présenter chez:
Chomedey Nissan
2465, Curé Labelle, Laval.

MONTEUR(SE) de plaques avec expérience sur OptiCheck pour Imprimerie flexographique avec expérience seulement.
Appeler 9h à 15h au 340-9637

PERSONNE avec expérience requise dans le mélange des divers grades de tabac. Poste permanent, 40 h/sem.. Salaire 20 800 $/année. S.v.p. envoyez c.v. au Centre d'Emploi du Canada, 774 Décarie, St-Laurent H4L 5H7, fax: 748-7599, réf.: 2812011 a/t Mme Slag.

327 COIFFURE, ESTHÉTIQUE

COIFFEUR(SE) expérience, aussi assistant(e) temps partiel, Maxim, Place Versailles 352-0190.

COIFFEUR(SE) pour homme, avec expérience, 766-9792

COIFFEUSE(EUR) d'exp. pour travail dans les hôpitaux. 725-1718.

EST de Mtl, coiffeur(euse) et assistant(e) pour prestigieux salon, 645-0444.

328 INDUSTRIE DU VÊTEMENT

PATRONNIER(E)S

Cie de jeans et sportswear recherche patronnier(e)s pour joindre notre équipe de stylistes. Le (la) candidat(e) doit être dynamique, entreprenant(e), bilingue, 4 ans exp. min., connaissance de gradation, prise de mesures. Laisser nom et # au: 381-3203.

328 INDUSTRIE DU VÊTEMENT

PATRONNIER(IERE) avec expérience, connaissance de l'ordinateur serait un atout, vêtements sports, emploi permanent, bon salaire. Jacques Morin 383-3721.

RECHERCHONS des operateur(trice)s de machine à coudre à temps plein avec de l'expérience dans le domaine industriel.
Expérience sur la Brother BA 304 et/ou la Adler serait un atout. Veuillez communiquer au: 643-4666. Griphoist Canada Inc, 8963 Henri-Bourassa Est, Montréal, Qc, H1E 1P4.

TRAVAIL général dans une salle de coupe, avec un peu d'expérience. Demandez Mme Prévost: 389-5179

329 INDUSTRIEL, MANUFACTURIER

ACHETEUR(SE) expérience en achat pour compagnie de stands d'expositions, controle d'inventaire, compétence en informatique, aptitude en négociation et bilinguisme exigé. Un accusé de reception parviendra aux seul(e)s candidat(e)s convoqué(e)s. Faire parvenir votre c.v. à La Presse Réf. 13077, C.P. 6041 Succ. A, Montréal, Québec, H3C 3E3.

CONTREMAÎTRE(ESSE) D'ATELIER

Compagnie se spécialisant dans la fabrication de claviers à membrane est à la recherche d'un(e) contremaître(esse) d'atelier possédant un minimum de 3 ans d'expérience dans un domain similaire (atelier de sérigraphie).

. Il(Elle) aura sous sa charge le département de sérigraphie (4 personnes) et le département d'assemblage (6 personnes)
. Voir au respect des horaires de production
. Autre tâches relatives au poste.

Faire parvenir c.v. ou contacter François Blenvenue au 631-0148
ITEC SERIGRAPHIE
2200, 46e avenue Lachine, Québec, H8T 2P3

URGENT!

Personnel demandé pour chargement-déchargement de remorques et travail d'entrepôt. Pour application, veuillez vous présenter au 01243 Charlevoix (avec carte d'assurance sociale), sortie métro Charlevoix.
P.S.: pas de caps d'acier nécessaires.

331 ENTRETIEN SÉCURITÉ CONCIERGERIE

AGENT(E) DE LOCATION bilingue pour apps. à Laval, avec expérience. 688-7310.

ANJOU, couple concierge demandé avec expérience, pour immeuble moderne de 40 logements. Couple propre et autonome, logement fourni, salaire et autres avantages. 353-2295, 522-3327

CONCIERGE pour bureau, partait bilingue, expérience, 731-5806

CONCIERGE pour immeuble 250 logements, ayant expérience maintenance et entretien, réparation frigos serait un atout. 20 000 $ annuel + 3½ fourni. Envoyez c.v. au 3441 rue Peel, suite 200, Montréal, Québec, H3A 1W7

CONCIERGE seul(e) bilingue, avec outils, plâtre, plomberie, 731-5806

COUPLE surintendant bilingue résident, 100 condos, Ville St-Laurent, avec expérience, immédiat. Immomarketing Inc. 485-7661.

COUPLE CONCIERGE résident à temps plein. Entretien d'un immeuble situé au centre-ville. Habileté à la réparation et entretien mécanique nécessaire. Expérience préférable. Connaissance de l'anglais. 737-7593.

COUPLE CONCIERGE

Couple mature, bilingue, temps plein, expérience requise en location et entretien d'immeuble, menus travaux de plomberie, menuiserie, électricité, etc... Salaire + appartement fourni. Références exigées.
748-6984 ENTRE 9 H ET 17 H

COUPLE-CONCIERGE, demandé, propre, pour 24 logements. Secteur prestigieux. 484-3495

COUPLES CONCIERGE et surintendant bilingues, avec expérience et références, pour immeubles de 100 logements et plus, centre-ville et C.D.N. Location, collection, entretien et réparations mineures. Salaire, logement et commission. Envoyer c.v. à:
La Presse, réf. 20643
C.P. 6041, Succ. A,
Mtl. H3C 3E3

ON RECHERCHE un couple de concierge résident, sérieux et d'âge mur. Envoyer c.v. et références au Groupe CDH, 1000 Amherst, bureau 201, Montréal H2L 3K5. Inclire poste 27 sur l'enveloppe.

331 ENTRETIEN, SÉCURITÉ, CONCIERGERIE

SURINTENDANT couple, bilingue, avec expérience. Doit demeurer, D.D.O., 84 apps. Propres outils, références demandées. 4½ fourni. Envoyer c.v. à: N. Rivard, 7405 Transcanadienne, V. St-Laurent H4T 1Z2.

334 SERVICES DOMESTIQUES

GARDIENNE, fiable avec initiative, demandée à domicile, lun. au ven. pour enfants de 20 mois et 3 ans, légers travaux ménagers, avec réf., Verdun. 762-6644.

GARDIENNE, non fumeuse, 4 soirs du jeu au dim, légers travaux domestiques, références exigées. Secteur N.D.G. 482-9145.

340 EMPLOIS DIVERS

MEDIA EXPRESS télémarketing corp

TÉLÉMARKETING

Compagnie de télémarketing professionnelle représentant des compagnies de renommée nationale recherche candidat(e)s sérieux(ses) et enthousiastes, possédant bonne diction et bonne élocution verbale pour des postes à temps plein et à temps partiel.

— Bonne ambiance de travail
— Salaire de base + commission
— Travail au téléphone sans pression
— Appelons uniquement notre clientèle
— Différents postes disponibles
— Aucune expérience requise

Appelez-nous pour une entrevue au

485-3181

W2005466-R 340

AGENT(E)S DE TÉLÉMARKETING

Une compagnie de télémarketing en pleine expansion est présentement à la recherche de personnes motivées, qui cherchent un défi ainsi qu'une opportunité d'avancement. Si vous possédez une belle voix, à l'aise sur l'ordinateur et désireux d'apprendre, nous avons une position à vous offrir. Aucune vente sous pression. Disponibles dès maintenant à temps plein. Nous offrons un salaire compétitif et la possibilité de gagner davantage.

S.V.P. pour inf.: 954-1505

Marusa Marketing Inc
1000 St-Antoine O. suite 555

ASSOCIATION RECHERCHE personnes pour travail au téléphone. Bon salaire. 382-0459.

AVIS

GROSSISTE canadien en opération à Montréal depuis 8 ans, est à la recherche de 30 nouveaux candidat(e)s immédiatement pour nous aider à l'ouverture de 2 nouvelles divisions.

POSTES A COMBLER:
Distribution, livraison, vente, administration, assistant(e)-gérant(e).
Expérience non nécessaire.
Salaire en fonction du poste.

Appelez maintenant Nathalie au:

933-8399

Compagnie de télémarketing professionnelle cherche personne sérieuse, enthousiaste et bilingue pour occuper le poste de SUPERVISEUR(E)

Doit posséder expérience dans la supervision de personnel télémarketing (min. 2 ans). Doit avoir connaissance en informatique (Excel et WP51) et doit être flexible quant aux horaires. Appelez au 485-3181 ou faxer votre c.v. au 485-1773

COMMIS-DEBUTANT(E)

Jeune homme d'affaires cherche pour accompagnement d'affaires 15 jours, Malaisie. Possibilité position permanente si bonne image projetée. Envoyer détails (c.v., etc.) à P.M., C.P. 212, station H, Montréal, H3G 2N2.

CONSOMMATRICES DESIREES POUR UN SONDAGE. Une firme de marketing recherche candidates pour y participer. Payées de 35 $ à 50 $. Si vous désirez participer, Int.: 426-2105.

Division
Publicité et Mode

P.M.E. canadienne évoluant dans la publicité ainsi que dans la distribution d'accessoires de bureau et de mode depuis 13 ans, ortre 17 postes.

Postes à combler:
Distribution-vente
Gérance, comptabilité

878-0632

Nos réceptionniste se feront un plaisir de prendre vos appels.

EMPLOI IMMEDIAT DISPONIBLE

Qualifications: doit être bilingue, libre de voyager et aimer travailler avec les gens. Vous pouvez gagner de

400 $ à 600 $ PAR SEM.

(marketing) Rendez-vous: 395-4449

337 MUSICIENS, ARTISTES

CA TOURNE! figurant(e)s, tous âges, films/série/clips. 987-7417

339 MANNEQUINS, MODÈLES

AGENCE JOANNE SHESKAY Talents de tous âges! 288-0330

NOUVEAUX visages demandés. Tout âge. Sérieux. 874-7624.

ORLANDO GALLETTA Inc. Agence professionnelle recherche mannequins: photo-défilé-casting 16 ans de succès: 270-8236

340 EMPLOIS DIVERS

FIRME de recherche et sondage cherche intervieweur(euse)s, temps partiel, temps plein, bilingue, appelez mercredi le 6 ou jeudi le 7, de 9h à 15h: Lise 593-7832.

RECHERCHE personne dynamique (artiste, graphiste) pour travail de production. Expérience, patience, minutie, habileté manuelle, expérience pour peindre petits objets. Tél. entre 9h-12h, 739-9371.

UNE SOCIÉTÉ nationale de marketing de cartes de crédit cherche des agent(e)s de promotion pour le marche collégial et universitaire. Personnes dynamiques, ambitieuses et prêtes à assumer des responsabilités. Travail à temps partiel, d'octobre à avril, le jour seulement. Bilinguisme essentiel. Genereuses commissions. Appeler Nicole au 1-800-363-8955

12 $ / HEURE PLUS BONUS

Personnes demandées immédiatement pour travail d'inscription-enregistrement. Temps plein et partiel. Rémunération garantie par contrats.

Pour informations et entrevue, appelez:

Service du Personnel
737-9864

R 340

400 $ à 800 $ LA PREMIERE SEMAINE

. Aucune vente à faire
. Etablie depuis 1946
. 25 heures/semaine
. De préférence pré-retraités
. Belle personnalité et auto
DANIEL ST-JEAN 527-4531

341 EMPLOIS À L'ÉTRANGER

DES POSTES outre-mer: centaine de postes bien payés. Domaine: professionnel, gestion, informatique, etc. Renseignements gratuits. Services Emplois. Outremer, dept. L.P. 1255 boul. Laird, #208, Ville Mt-Royal, H3P 2T1. Fax: 739-0795

342 EMPLOIS DIVERS À TEMPS PARTIEL

2e REVENU AVANT LES FETES? Travail facile au téléphone. Avant 16 h 30 - 522-4430

343 EMPLOIS DEMANDÉS

PERSONNE mature avec qualifications et solide expérience cherche poste de supervision ou de direction de bureau. Employeur sérieux seulement. Ecrire à: C.P. 12, N.D.G. Mtl. H4A 3P4.

348 RECHERCHE D'EMPLOIS

TOUJOURS À LA RECHERCHE DE L'"EMPLOI IDÉAL?

Disponible liste plus de 75 agences à Montréal en sélection de personnel cadre: représentation, finance, comptabilité, administration, génie, etc... Message 488-8950.

350 COURS FORMATION

COURS INFORMATIQUES
Windows, DOS, 3 heures
Word Perfect, Lotus, 6 heures
LOGITELL 923-9600

LOTUS, Wordperfect, EXCEL, DOS, Windows, etc. Bob 695-1219.

Sans emploi?
PROFITEZ DE VOTRE SITUATION
pour prendre des cours d'anglais tout en recevant et/ou prolongeant vos prestations d'assurance-chômage. Prix abordable.
Centre Linguista - 397-1786

WORDPERFECT diplômé WP, Lotus, Windows, DOS. 383-3429.

PROFESSEUR(E) DE FRANçAIS

Collège privé cherche professeur(e) de français Secondaire. Qualifications légales. Poste permanent. Temps plein. Disponibilité immédiate. C.V. à:
Collège Charlemagne
5000, rue Pilon
Pierrefonds, Qc H9K 1G4
Att: M. Cuess

R 307

Avis

Nos annonceurs sont priés de noter que toutes leurs annonces doivent être rédigées selon la règle prescrite à l'article 10 de la Charte des droits et libertés de la personne qui stipule que:

«Toute personne a droit à la reconnaissance et à l'exercice, en pleine égalité, des droits et libertés de la personne, sans distinction, exclusion ou préférence fondée sur la race, la couleur, le sexe, la grossesse, l'orientation sexuelle, l'état civil, l'âge, sauf dans la mesure prévue par la loi, la religion, les convictions politiques, la langue, l'origine ethnique ou nationale, la condition sociale, le handicap ou l'utilisation d'un moyen pour pallier ce handicap.
Il y a discrimination lorsqu'une telle distinction, exclusion ou préférence a pour effet de détruire ou compromettre ce droit.»

SERVICES PERSONNELS

404 AGENCES DE RENCONTRES

MARIÉ(E) MAIS SEUL(E) ? L'Agence En Fin Deux: 325-9765

406 LIGNES DE RENCONTRES

(514) (418) (819) 1-976-2274

Liste avec No tél ou boîte vocale: d'hommes, femmes, couples gai(e)s. Pour rencontres de toutes sortes.

1-976-6725
Conversation intime
En privé un-à-un
10 $/ appel, 24/24

1-976-3XXX

Conversation sans tabou avec jolie déesse de l'amour, directement de chez elle. Ou discretement écoutes 1 des 10 messages sensuels.

95¢ 1/2min. 5 min. min.

1-976-7383

Agence de rencontre à but sexuel, seulement pour gens libérés. Appelles et tu trouveras l'âme soeur.

96¢/ 1/2 min. 5 min. min.
W1581478-R 406

100% Garanti
Amour
Amitié
Rencontre
BOÎTE VOCALE & ANNONCE GRATUITE: **844-9119**
1 976-9119

1584755-R 406

410 ASTROLOGIE, OCCULTISME

A.A.B.A: Marc Brassard, Tarots, Astrologie, Voyance. Révélations précises. Travail honnête, 843-8430

ANALYSE personnelle, médium cartes et tarot. Louise 933-9790

CADER Grand médium voyant africain résout vos problèmes, amour, réconciliation, protection, chance en affaires, etc. 933-3156

ÊTRE CHER DÉCÉDÉ Communication à l'aide d'une table et messages écrits dictés de sa part, venant de l'au-delà. Francine 769-5320

414 MASSOTHERAPIE

CARREFOUR HOLISTIQUE MASSOTHERAPIE
Julie Dagenais 383-5263

CHINOIS, Shiatsu, Européen, Russe sauna. 3 ave Cornwall, 738-7917.

NOUVEAU concept de détente et de relaxation, 434-3577

STUDIO K Massothérapie, 2075, de la Montagne, suite 30. 843-7374

415 CONSULTATIONS

IMMIGRATION Q.C. enr. Ex-agent d'immagration. 984-4540.

LA CONFIDENTIELLE M.T.S. Clinique M.T.S. prélèvements et prises de sang sur place (SIDA, Chlamydia, etc.). ANONYMAT. 671-5486

419 BILLETS DE SPECTACLE

ACHETERAIS billets de saison hockey Canadien, 594-0056.

BILLETS des Canadiens, Madona, disponibles, 10h à 17h: 271-4354

MADONA, billets de parterre et V.I.P., 957-3511, 854-0335.

ROD STEWARD, Madonna, billets V.I.P. 497-0091

440 ESCORTES, RENCONTRES, ETC.

A AGENCE Véronique. Choix exclusif hôtesses (30-50) + domination. 353-9119, 493-9102

A B C DU MASSAGE! CLIMATISÉ Alexandra. Rive-Sud, 323-7499

A BAS prix Kalleen & Katou offrent service attentionné. 528-6905

A BEAUTY DRIVE Spécial collégiennes, domination, 2 h-1 fille, 2 filles-1 h. 24/24 hotel, motel, 949-5702

**** A BELLE ALEXIS **** ** 628-6821 **

A BELLE DEESSE Pour vous faire trémir. 986-3760

A BELLE LILIA te reçoit, propre, discret, jour, 955-8037.

A L'ELEGANCE choix de 15 jolies demoiselles, 24 h, 949-1574.

Annabelle, Douce, sensuelle 381-6861

ADORABLE Alice qui se déplace 891-6088

AFFOLANTE SOPHIE 521-1862

440 ESCORTES, RENCONTRES, ETC.

AGENCE ESCORTE G.C. 984-1688 - 984-1688
G.C. est une agence qui est à l'écoute de notre clientèle. Demandez et obtenez, femme de luxe. DOMINATION, EXPERIENCE et plus... 18 à 40 ans 984-1688 - 984-1688

ANNIE DORCEL Reçoit en privé. 497-5233

APPELE MOI J'attends ton appel. Maryse 727-8933

ATTRAYANTE ET DOUCE LISON 528-9907

BEAU jeune culturiste donne massage, se déplace, Brian, 255-3688

BEAU MALE ROBUSTE au physique parfait, 932-1556, 749-8818

BELLE blonde mature vous offre une bonne détente, Sandy, 524-7794

BELLE femme blonde, Julie... 852-0207

BELLE jeune fille, 18 ans, discrète propre, films XXX. 856-4615

BELLE sirène de feu, Monica, te reçoit dans la beauté et la classe. 529-1397

BELLE GRANDE BLONDE Vous reçoit. 276-0061

BELLE NANCY 527-9095

CAROLANE 20 ans En privé. 523-6092

CAROLE, 18 ans, antillaise, te reçoit, 381-5280, 326-4378

CHANTALE 527-5761

DEMONIA DIABOLO Domination, 326-5366

DÉTENTE SANTÉ. Massage professionnel. Sophie 499-0164.

DIANE JOLIE TRANSSEXUELLE. Hôtel/motel disponible. 526-2595

"DIANE" Pagette 765-2975

DOMINATION et DISCIPLINE 858-9092

DOUCE KIM 526-3403

GAEL, MASSEUR SPORTIF 842-7585

JE SUIS CE QU'IL TE FAUT Luc 952-0822

JEUNE masseur pour homme seulement. Marc 524-4897

**** JEUNE ADONIS SPORTIF **** Pour massage. 276-2533

JOLIE SUZIE, brunette, sensuelle, discrétion, 9h à 20h, 524-3184

LILI V.I.P. 200 $ 854-1003

Massage de détente en privé ISABELLE TE REÇOIT 355-4187

MARIE CLAUDE TE RECOIT 847-0780

MARTINE te reçoit 524-3019

MASSAGE de détente. Bonne ambiance. Sylvain 524-9932

MASSAGE DE RELAXATION Donné par Alexandra. 278-3824

MASSAGE DETENTE 10h30 à 20h. Anna ou Sandra Wong, 276-1443

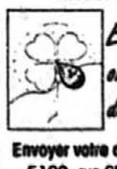
445 STUDIOS DE MASSAGE

AUDRAY Enr. te reçoit, 1815 Taschereau Longueuil 670-9485

L'UNIQUE salon à Laval, entrée gratuite. Studio 75. 662-1321.

MASSAGE-DETENTE 10h30 à 20h. Anna ou Sandra Wong, 276-1443

Fondation de la greffe de moelle osseuse



Ensemble, on peut faire de la Magie!

Envoyer votre don en argent à:
5100, rue Sherbrooke est,
Montréal (Québec) H1V 3R9
(514) 255-5367

REALISEZ VOS RÊVES!

Faites carrière en:
. **AMÉNAGEMENT D'INTÉRIEURS** (#900.67-AEC)
. **MISE EN MARCHÉ DE LA MODE** (#900.71-AEC)
. **DESSIN DE LA MODE** (#900.72-AEC)

Obtenez votre diplôme en moins de 12 mois.
Prêts et bourses - Aide au placement
Programme SPRINT. Possibilité de prolongation des prestations d'assurance-chômage.

NOUVEAU !
Gestion financière informatisée
(#410.53-CEC)

W1997865-R 350

Peel

ACADÉMIE JULIEN Inc. 843-3460
2015, rue Drummond #800 Montréal, Qc H3G 1W7
Les cours débutent le 25 octobre

* * * * * **ANGLAIS** * * * * *
Cours intensifs. Privé. Par professeur anglophone diplômé, expérimenté. Préparation TOEFL. 50 $ pour 2 h. 939-1617

ANGLAIS RESULTAT GARANTI Intensif, automne 93. 849-5484

APPRENEZ le métier de fleuriste, déplants gratuits. 388-6957

ATELIERS DE RECHERCHE D'EMPLOI POUR IMMIGRANTS. LA MAISONNÉE INC. : 271-3533

COURS de piano, enfants et adultes, 15 ans d'expérience. 389-6596

COURS pratique d'assemblage de micro-ordinateurs. 528-6868.

*** COURS D'AGENT DE VOYAGE** Ecole Sigma (B.S. éligible). 252-9225

COURS D'ANGLAIS Langue seconde. 342-8197

COURS D'ORDINATEUR WORDPERFECT Lotus, DBase, Betford, Das Collège Hi-Data, 393-8242

TRANSPORT ET VÉHICULES AUTOMOBILES

AUTOBAINES

501 MACHINERIES DIVERSES

EQUIPEMENT de remorqueuse (towing), système hydrolique, table et "boom" 400 $. 278-8682.

511 CAMIONS FOURGONNETTES

A ST-Eustache, choix 150 camions usagés. Garage Belisle, 623-2324

AEROSTAR '87 XLT 112 000 km, 7 passagers, air, 5850 $, 446-3432

AEROSTAR '92 5 places, 34 000 km. 13 900 $ nég. Marc, 594-1150.

AEROSTAR 1986, XL,

TRANSPORT ET VÉHICULES AUTOMOBILES

AUTOBAINES AUTOBAINES AUTOBAINES AUTOBAINES AUTOBAINES

ACURA Integra RS 90, 78 500 km, options, 9 995 $. Georges: 748-9146

ACURA Integra RS 90, aut., garantie, aubaine, M. Dansereau.

HONDA P.A.T. 645-2791

ACURA Integra 92, LS, noire, 5 vit., 36 000 km, 14 500 $, 425-4721.

ACURA Legend LS 92, 4 portes, noir int. gris, 39,500 km, 31,500$, R. Godard, 476-9970

ACURA Legend 87, tout équipée, impeccable, 7900 $, 767-5583.

ACURA Legend 87, 5 vit., 149 000 km, très bonne condition, 2 sets de pneus, 8900 $. 769-0141.

ALFA ROMEO 164 L. 91, blanc/cuir tan. Automatique. 45 000 km. Comme neuf. 733-6993.

MONDIAL

ALLIANCE 86, 1.7 DL, 5 vit. 76 000 km, 1 000 $. Auto Dunn. 747-3646

ASUNA Sunfire 1993, 12 800km, man., rouge. 12 000 $, 444-2902.

AUDI PRIX D'AUBAINE

'88, modèle 90, 5 vit., noire
'89, modèle 100, aut., bas km
'90, modèle 90, aut., équipé.
'89, 200 tout équipé, 1 rouge, 1 noire
'86, 5000, équipé, 1 perle, 1 noire
'84 5000 S prix sacrifice
Echange accepté. Auto Originale, 7 jours, 9h-21h. 433-7595.

AUDI Quatro 90, tout équipé, A-1, Somma Auto, 722-4745

AUDI 100S Quattro 93, noire, 36 000 km, aut., balance garantie 4 ans - 100 000 km, propre, 1-431-5290.

AUDI 200, Turbo, 89, 109 000 km, 10 900 $, G.W. Inv. 951-5883

AUDI 4000 coupé sport GT '86, man., bleue, 3200 $. 659-8681.

AUDI 5000 CD Quatro 1986, bonne condition, 4750 $, 663-4960

AUDI 5000 S 1983, noire, 88 000 km, 3 700 $, jour 352-3230.

AUDI 5000 1985 bleue, bon état; 150 000 km. 2 750 $. 327-3629.

AUDI 5000S, 1988, bas km, 8 900$. Auto Idéal 937-5582, 946-3987.

AUDI 86, coupé, 77 000 km, tout équipe, doit vendre 4000$, 944-8707

AUDI 90, 1990, blanc perle et garantie Audi, 12 900 $, 683-3513.

AUTOS 77 à 86. Dépôt $295.+ taxes + transit. $35.sem. B.L.. 727-8778.

BERETTA GT 89, bonne condition, 5 vit., toit ouvrant, cassettes, 89 000 km, 947-2084.

BERETTA GTP, 88, blanc, man., toit, "hitch", A-1, très très propre. Spécial: 5600 $! 352-7314.

BMW AUDI VOLVO

'89, 325i, 2 portes, aut., équipé
'87, 325, aut., 7750 $
'84, 528, aut. tout équipée
'88, 735 i, blanche, "hartge"
'86, 325, man., équipé
Echange accepté. Auto Originale, 7 jours, 9h-21h. 433-7595.

BMW CANBEC

Est le plus important concessionnaire BMW au Canada. Découvrez notre importante collection de BMW d'occasion: modèles 325 à 750il, de 5000$ à 50,000$.

Venez les admirer au:

4090 JEAN-TALON O.

731-7871

C'EST

BMW CANBEC

BMW M3 1988, blanche, bon état, tout équipée, 21 000 $, 965-9201.

BMW 1988, 325, 5 vit, 82 000 km, très bonne condition, Georges: 343-3776 entre 9h et 18h

BMW 318 Is, 1991, man., entièrement équipée, 17 500 $ nég., week-end: 1-229-8166, semaine: 963-0760

BMW 318I 92, 45 000 km, air, toit, noire, 5 vit., 21 000 $, 951-5169.

BMW 318I, 1991, 4 portes, 5 vit., 37 000 km, bleu métallique, options et pneus d'hiver, 17 250 $. Chantal, sem. 744-4337

BMW 318is 1991, 5 vit., 14 700 $ ou échange. Auto JFS, 592-5475

BMW 320I 1981, 140 000 km, très propre, beaucoup de pièces neuves, 2 500 $, 928-7121; 646-0325.

BMW 320I 1982, 140 000 km, 3 500 $ nég. Christian 527-2958

BMW 325I, 89, 4 portes, 5 vit ABS, air climatisé, toit, mags, antivol, impeccable. 15 900 $. 965-9802

BMW 325 I 90, 5 vit. complètement équipé, 737-2532, 386-8832
AUTO SYMBOL

BMW 325 IS 89, A-1, 13 900 $. MG Auto, 658-4465.

BMW 325 IS 90, 2 portes, 5 vit., 14 000 $. 944-2814.

BMW 325 1987, blanche, 4 portes, aut., air, mag, équipée, toit, extra propre, bas km, 9 600$. 522-0886

BMW 325I 1991, 30 000 km, 23 000$ nég.. Autocraft, Michel, 594-0584.

BMW 325I 86, man., toit ouvrant, tout équipé, y compris pour remorque, parfait état. 848-1094.

BMW 325I 87, 4 portes, 5 vit., 9900 $. Liquidation Laval 629-5544

BMW 325I 90, 4 portes, impeccable, garantie 5 ans, MGB 949-1593.

BMW 325I, 92, 5 vit., toit ouvrant, mags, air, 28 900 $. 653-7373.

BMW 525 I, 1991, 63 000 km, noire, man., tout équipée, prix à discuter. M. Gaskin, 620-6332.

BMW 535I 85, 4 portes, 5 vit., tout équipée, toit, cuir, impeccable, 6900 $. Liquidation Laval 629-5544

BMW 735 1988, très bonne condition, 21 500 $. 585-5096.

BONNEVILLE LE 87, bas km, équipée, bijou, 6950 $. 627-1723

BONNEVILLE SE 1992, 25 000 km, 16 500 $, equipée. Autocrate Enr., Michel 594-0584, soir: 635-9300.

BONNEVILLE 93, 4,700km, tout équipée, 22,995 $, Lemire Auto: 1-377-2520

BUICK Century '84, un vrai bijou, tout équipée, 4500 $. 661-1608

BUICK Century familiale 92, tout équipé, 7 passagers, 33 000km spécial 13995$. D.M. Auto, 371-8888

BUICK Century Custom 1993, tout équipée, 15 950 $, Létourneau Automobiles, 973-1401.

BUICK Century T-type, 86, V-6, 3.8 L, air, tout équipée, A-1. 923-9685

BUICK GS Regal Ltée 91 grand Sport 72 000km, complètement équipé, 737-2532, 386-8832
LUCIANI ACURA

BUICK Le Sabre '85, 80 000 km, impeccable, 3500 $. 327-8787.

BUICK Le Sabre Limited 1989, noire, condition impeccable. A qui la chance? 3.8 l, 6 cyl.. Lefebvre Chevrolet Oldsmobile 861-7810.

BUICK Le Sabre Ltd 1988, digital, 93 000 km. Action: 942-6490

BUICK Park Ave Ultra 93, blanche, 17 000 km, 29 000 $. 696-5868.

BUICK Park Avenue '86, aut., A1, Honda de Boucherville, 875-1923

BUICK Park Avenue 81, 4 portes, 74 000 km, 1 seul proprio, 4 michelins, équipé A à Z, roule comme une neuve, 1800 $, 678-0265, paget 361-1025.

BUICK Régal 92, blanc, 4 portes, tout équipé, 13 200 $. 454-5200

BUICK Regal '91, 55 000 km, tout équipée, 15 000 $. 628-0763 soir

BUICK Regal Custom 93, propre, tout équipé, 258-3041 après 17h30

BUICK Regal GS '91, 4 portes, équipé, 50 000 km, 14 995 $. Létourneau Auto 973-1401.

BUICK Riviera 81, V8, traction avant, très propre, 2500 $. 387-4610

BUICK REGAL GS 93
équipé complet, toit cuir, 14 000 km, garantie, reprise banque, CMA, 949-2121

BUICK Skyhawk 84, aut., 4 portes, tout équipé, 160 000 km, bon état, 1100 $, 324-4557

BUICK Skylark 87, 4 portes, A-1, blanc, 4500 $. Auto Daca 952-7617

BUICK Skylark 90, 6 cyl, équipé, 59 000 km, GTP Auto 494-4001

BUICK 91 Regal GS, air, tout équipé.
GRAVEL PONTIAC BUICK
769-5353

CADILLAC de ville, 84, A-1, bas millage, 2 650 $. Unik 278-6661.

CADILLAC le gros Fleetwood 1987, aubaine 5 000 $, 524-3876

CADILLAC sedan de ville 89, garantie, 13 900 $. Auto Idéal 937-5582, 946-3987.

CADILLAC Fleetwood brougham 1987, 87 000 km, Ste-Thérèse Auto, 430-8290

CADILLAC Fleetwood Brougham 1988 série Executive. Liquidation. Leclair Auto 376-2630

CADILLAC Sedan de ville 1993, bas km, 3 au choix. Ste-Thérèse Auto, 430-8290

CADILLAC Sedan de Ville 91, 21 500 km. Ste-Thérèse Auto, voitures d'occasion, 430-8290

CADILLAC SEVILLE STS '93 9000km, 453-0624 ou 630-6213

CADILLAC STS 92 rouge, 36 000km, 36 500 $, 944-4016

CADILLAC 1988, Brougham d'Elégance, blanche, radio cassette compact disque, moulures en or, kit continental, mags, 60 000 km, 14 000 $, 747-3139.

CADILLAC 85, Fleetwood, 4 portes, équipée. 3600 $. Select 951-8707.

CADILLAC 86, coupe de ville, super condition, 6 900$. 386-6233

CADILLAC 86, Fleetwood, blanche/bourgogne, moulures or, kit continental, 8 850 $, 966-1236.

CADILLAC 88 Fleetwood d'Elegance. Toit ouvrant. Blanc.
GRAVEL PONTIAC BUICK
769-5353

CADILLAC 90 Eldorado Touring. Toit ouvrant, entièrement équipé.
GRAVEL PONTIAC BUICK
769-5353

CAMARO 1984, V6, aut., condition excellente, prix nég. 445-6480.

CAMARO 5 l., V-8, 4 vit. 177 000 km. 1982, rouge. Moteur, différentiel changés. Toit, mags Cragars. 2 000 $. Peut financer. Echange considéré. Autopro 448-8844.

CAMARO 88 blanc, 95 000km, état neuf, garantie, 2800 $, 386-0606

CARAVELLE 86 SE, turbo, aut., 97 000 km, 2 450 $, 656-2192.

CAVALIER '86, familiale, 93 000 km, aut., état neuf, 2500 $. 386-0606

CAVALIER '88, 94 000 km, très propre, cause suspension permis de conduire 4 000$. 721-3166

CAVALIER familiale 89, aut., V6, air, 3900 $. Autos D.F. 891-1200.

CAVALIER RS '89, 4 portes aut., A1, 5 900 $. 952-7617, Daca auto

CAVALIER RS '92, 9800 $, St-Colomban. Après 14 h. 1-433-2858

CAVALIER RS familiale 1992, 6 cyl., 21 000 km, GTP Auto 494-4001

CAVALIER RS 1986, man., 2 portes, impeccable. 2695 $.
Auto Boucherville 449-5961.

CAVALIER RS 89, 4 portes, aut., 5900 $. Auto Daca 952-7617.

CAVALIER VL 91, bleue, 4 portes, air, 58 000 km, 7 600 $, 945-7110

CAVALIER Z24 '88 aut., très propre, tout équipé, 6595$. 695-5586

CAVALIER Z24 '89, 2.8L, toit, 5 vit., seulement 58 000km, garantie prolongée transférable jusqu'en déc., 7250 $, 442-2529, 765-5567

CAVALIER Z24 89, bourgogne, 5 vit., mags, radio, très propre.

LE BAZOU 645-8080

CAVALIER 1994

SE, 5 vit., coupé, équipée, "spoiler", freins ABS. 214 $/mois taxes incluses! ACA, 328-2929.

CAVALIER 88, aut., 4 portes, 81 000 km, impeccable, freins neufs, 4495 $. Vendeur, Claude 384-8216

CAVALIER 88, 4 portes, aut., 70 000 km, nég., Benns Auto, 328-2986.

CAVALIER 88, 4 portes, aut., 92 000 km, 3900$. Pamcar 327-0955.

CAVALIER 89 et 88, cause voyage, 335-0488 ou pagette 741-5733.

CAVALIER 90, 2 portes, aut., air, très propre, 55 000 km, garantie totale plus 100 000 km. Faut voir! 6800 $. Gestion CD, 686-8789

CAVALIER 90, 4 portes, 48 000 km, air, 6 850 $. Gran Auto, 368-2628

CAVALIER 91, 4 portes, aut., air, très propre, aubaine, 6450 $. Faut voir! Gestion CD, 686-8789

CELEBRITY '87, V6, familiale, aut., air, mécanique A1, peinture neuve, 130 000 km, 4 000 $. 662-6921

CELEBRITY familiale 85, 112 000 km seulement, V-6, 2.8 L, aut., console. A voir. 634-2673

CELEBRITY familiale 86, 117 000 km, 4 cyl., 2 250 $, 642-2378.

CELEBRITY Euro sport station, 1988, tout équipé, très propre, 5150$. 661-8186. B.A. inc.

CELEBRITY 83, air, vitres, 6 cyl., 100 000 km, 1000 $. 389-6923.

CELEBRITY 84, 4 portes, 6 cyl. aut. air, 2 150$. Auto Titan, 331-4981

CELEBRITY 89, V6, 4 portes, aut., air, 123 000 km, 4800 $. 677-8241.

CHEVROLET Bel Air 1980, propre, bonne condition, 700 $, 523-1842

CHEVROLET Caprice 86, familiale, V-8, tout équipée, A-1, 923-9685

CHEVROLET Cavalier 86, aut., bon état, 1 000 $. 271-6585.

CHEVROLET Corvette décapotable noire 1990, 50 000 km. Faut voir! 24 500 $. A.P. Inc, 668-8020.

CHEVROLET Impala 1976, V8, 4 portes, super condition A-1, sans rouille. 1500 $. 937-6867.

CHEVROLET Malibu 1979, propre, 151 000 km. Pneus 4-saisons neufs. 500 $. Entre 19 et 21 h: 620-4822.

CHEVROLET Nova 87, 109 000km, 2 tons gris, 5 vit., 2900$, 689-2919

CHEVROLET Sprint 91, 3 portes, 5 vit., 53 000 km, mécanique A-1, aubaine 3900 $, 891-9360.

CHRYSLER Le Baron GTC 1991, V-6, aut., vitres électriques, etc. Originale. Garantie Chrysler. Touchette Auto 526-6691.

CHRYSLER LeBaron 85, excellente condition. 625-5623.

CHRYSLER New Yorker 85, 183 000 km, équipé, 1100$, 767-8870

CHRYSLER New Yorker Landau Mark Cross '88, équipée de A à Z, 97 000 km, 8300 $. 581-0941

CHRYSLER New Yorker 5th Ave 88, équipé, toit, sans rouille, 118 000 km, 6300 $. R. crtr, 342-5128

CHRYSLER Windsor '65, moteur 383, 2 portes, très propre, 623-0355

CIERA LS 91, équipée A à Z, 58 000 km, Leclair Auto 376-2630

CIVIC SI 91, 5 vit., blanche, très propre, garantie. M. Dansereau

HONDA P.A.T. 645-2791

COLT 1985, 5 portes, bon état, 61 500 km, contrôle technique fait, 1500 $. 277-0794.

COLT 1989, 5 vit., bon état, 3000 $. 767-4596.

COLT 200 GT 92, blanche, aut., 26,000 km, servos, "spoilers", garantie, 8499 $. S.D. Auto 952-9908.

COLT 200E, 92, automatique, servotrein et direction.
Jacques ou Normand 737-1441
JEAN-TALON CHRYSLER

COLT 92, 5 vit., servos, 35 000km, 6499 $. S.D. Auto 952-9908.

CONVERTIBLE Dodge Shadow ES 92, aut., V6, 27 000 km, spécial 13 995 $. D.M. Auto, 371-8888

CORBILLARD

Old Cruiser 1984, comme neuf, 19 000 km, 7900 $ nég. 477-1059.

COROLLA LE '91, aut., air, tout équipée, bas km, 2 en stock.
REPENTIGNY TOYOTA 581-3540.

COROLLA LE '89, 4 portes, comme neuve, faites offre 7750 $!
REPENTIGNY TOYOTA 581-3540

CORSICA LT 91, équipée, garantie, aubaine. D.L. Auto 353-7707.

CORSICA 1988, sedan, aut., 57 000 km, 4700 $, 388-0074.

CORSICA 88, 4 cyl., aut., très propre, 3900 $. 654-8503.

CORVETTE 1980, L82, 5 900 $. Auto Idéal 937-5582, 946-3987.

CORVETTE 1994

Quil 1994 Corvette, disponible pour livraison immédiate... Demandez Michel Vermeulen - 324-4411
Lalonde Chevrolet Ltée

CORVETTE 87, noire, toit vitré, aut., impeccable, faut vendre 14 500 $
J.D.L. Autos, Dean 891-7431

COUGAR LS 1989, tout équipée, 58 000 km incluant garantie complète de 6 ans ou 160 000 km, faut voir. Leclair auto, 376-2630.

COUGAR 80, très propre, 400 $, légères réparations. 474-4475.

CROW VICTORIA 92, bas millage. Auto des Seigneurs, 471-6601

CUTLASS Intern. 88, tout équipé, 6 cyl, 6900 $. GTP Auto 494-4001

CUTLASS LS 1981, 4 portes, sans rouille, 100 000 km, pas d'hiver, 1 500$. 729-3678 après 18 h.

CUTLASS Suprême S 92, 78000 km, tout équipée. CAR'R'S, 947-9080

DAYTONA Shelby Z, 1987, 79 000 km, turbo, 5 300 $. 761-0778.

DAYTONA 87, Champagne, A-1, 127 000 km, 2 000 $. 1-375-7084

DAYTONA 89, aut., air, garantie Chrysler, 3450 $. 328-1026.

DELTA 88, 1986, tout équipée, 3600 $. 944-2814.

DODGE Charger 87, 37 000 km, aut., Auto Raymond 323-7658.

DODGE Colt Premier 1988, aut., 4 portes, très bonne condition, 3595$, Auto Boucherville, 449-5961

DODGE Colt 200 GT 89, 2 portes, man., 115 000 km, A1, 3 500 $. Bousquet Auto, 952-0551

DODGE Omni 87, aut., servos, garantie Chrysler impeccable, 83 000 km, R. crtr., 1900$, 737-6548

DODGE Shadow '88, aut., 4 portes, noire, 2950 $. 492-5374

DODGE Shadow '91, 4 portes, aut. Honda de Boucherville, 875-1923

DODGE Shadow 1988, 4 portes, aut., vitres élect., propre, 3 695 $.
Auto Boucherville 449-5961

DODGE Shadow 1990 (2), 4 portes, aut., air, liquidation.
Leclair Auto 376-2630.

DODGE Shadow 87, man., 146 000km, 2300 $. Francis 846-1915.

DODGE Shadow 87, 4 portes, aut., sans rouille, impeccable, R.crtr, 2800 $, 342-7040.

DODGE Shadow 89, aut., 120 000 km. Action: 942-6490

DODGE Shadow 90, 4 portes, très propre, garantie 7 ans 115 000 km. Aubaine: 5500 $. 686-8789

DODGE Spirit LE 89, très propre, 98 000 km, 7900 $, 962-0220

DODGE Spirit LE 91, V-6, air, tout équipé, garantie.
GRAVEL PONTIAC BUICK
769-5353

DODGE 600 SE 1988, tout équipée A1, 3 500 $. Daca auto, 952-7617.

DODGE
STEALTH TURBO
1992, 12 000 km, comme neuf! Ouvert sam.: 633-4487, 953-1465
Liquidation d'Autos Montréal

DYNASTY LE 91, air, équipée, garantie, privée, 8950$, 492-6042

DYNASTY 88, air, seulement 87 000km, balance de garantie, 5495 $. Fiesta Auto 255-1016

EAGLE Médallion 88, pneus neufs, pneus échappement neufs, tout équipée, 3000 $, 735-1445, 943-3704

EAGLE Premier ES 88, air, tilt, am-fm, propre, 3800 $ nég., 325-0974

EAGLE Talon 90 TSI Turbo, tout équipée, Ferrante Auto 592-9942.

EAGLE Talon, 92, 25,000km, 14,500$, Lemire Auto: 1-377-2520

ESCORT diesel 86, 5 vit., condition A-1, 1500 $. 725-6361, 642-8929.

ESCORT GT 88, 5 vit., come neuve, 2900 $. Pamcar Auto 327-0955.

ESCORT LX 1991, aut., 42 000km, air, 5900 $. R. E. Autos, 589-0500.

ESCORT LX-E 1992, aut., perte d'emploi, 10 750 $. 668-4092.

ESCORT 1988, 4 portes, aut., servos, 87 000 km, très propre, R. crtr. 2800 $. 342-7040

ESCORT 85, man., condition exceptionnelle, 1 950 $. 983-4232.

ESCORT 86, 89000 km, aut., toit, parfait état, 1400 $, 386-0606

ESCORT 89, 41 000 km, garantie mars '94, 5 vit., 3900 $, 621-8039

EXCEL '88, blanche, man., 2 portes, 1600 $. 255-1533, 689-2919

EXCEL 89, Edition Spéciale, 93 000 km, 1995 $. Pamcar Auto 327-0955.

EXCELL SSE 90, aut., garantie, 90 000 km, 4 400 $, 589-9701

FERRARI 308 GTSI 82, 35 000km, rouge-tan, A-1, 48 000$. Echange possible! N.J. Autos, 983-6769.

FIAT Spider 79, 104 000km, 4 900$. Auto Idéal 937-5582, 946-3987.

FIERO GT 87, man., T-top, air, cruise, vitres élect., 5500 $ nég., Martel Auto, 968-2751.

FIREFLY '88, 87 000 km, aut., 4 pneus neufs, mise au point faite pour l'hiver, aucune rouille, 3200 $ discutable, 955-7587

FIREFLY 1988, rouge, 5 vit. 82 000 km. AM/FM radio-cassette. Parfait état. 2 500 $. Privé. 285-2060.

FIREFLY 1988, 2 portes, 5 vitesses, 78 000 km, Auto Dunn, 747-3646

FIREFLY 1990, 5 vit., 89 000km, 3900 $. R. E. Autos, 589-0500.

FIREFLY 1991, 5 vit., 38 000 km, 5500 $ nég., 948-2861.

FIREFLY 89, blanche, 58 000 km, très bon état, 424-1363.

FIREFLY 90, 5 vit., 52 000 km, blanche, A-1, 4500 $, 853-5266.

FIREFLY 90, 79 000 km, aut., 4 portes, 4500 $ nég. 657-2202.

FORD Crown Victoria LX 1988, tout équipée, propre, 5850 $. 661-8186. B.A. Inc

FORD Escort '86, excellente condition. Aut. 106 000 km. Femme propriо. 1 200 $. 273-3777.

FORD Escort 86, 70 000 km, 2 portes, rouge, aut., très bonne condition, 4 000 $. Départ Auto 592-6564, 592-9310

FORD Fairmount Futura 78, aut., tout servos, fm stéréo, 29 000 km (18 000 milles), EXTRA propre (int. et extérieur). L. A. 1-293-5125

FORD Ltd '85, de Vancouver, équipée, 1700 $. 272-8503.

FORD Mustang LX '90, aut., air. Honda Boucherville, 875-1923

FORD Mustang 88, frais peint, 3500 $. 922-4964 ou 947-3411

FORD Probe 90, 5 vit., garantie 94, 6850 $. Car'R'US auto 947-9080.

FORD Taurus GL 1991, familiale, 67 000 km, garantie encore valide 1 an, 11 500 $. Soir: 923-1449

FORD Taurus 87 GL, équipé, man., propre, 2750 $, 947-1426

FORD Taurus, familiale GL, 90, aut., sièges backets, 7 900$ équipée. Liquidation Leclair 376-2630.

FORD Tempo GL '86, aut., propre, équipée, 397-2650 ou 683-8754

FORD Tempo L '89, avec air, 98 000 km, 3900 $ nég. 585-6910

FORD Tempo L 88, 2 portes, man., 1650 $ nég. Martel Auto, 968-2751.

FORD Tempo 88, aut., 4 portes, 74 000 km, 3200 $. 374-7533.

FORD Topaz '84, bonne conditon, pneus neufs, 800 $. 459-4651.

FORD Topaz 87, man., 80 000 km, parfaite condition, 1900 $, 663-0998

GEO Metro '92 (Suzuki) berline, 4 portes, 4 cyl., aut., 14 000 km, garantie, 7750 $. S.D. Auto 952-9908.

GOLF '86, 2 portes, 5 vit., toit ouvrant, air conditionné, 3 400 $. Auto Titan, 331-4981.

GOLF diesel 92, 4 portes, verte, 29 000km, cassette, garantie, 10 250 $. S.D. Autos 952-9908.

GOLF GL 89, très bien entretenue, condition A-1, 448-3148

GOLF GTI 92, 5 vit., toit ouvrant, garantie, M. Dansereau.

HONDA P.A.T. 645-2791

GOLF 92, 38 000 km, man., 9400 $, 667-6348

GRAND AM LE 88, blanche équipée, garantie. D.L. Auto 353-7707

GRAND AM SE sport 92, blanche, tout équipée, 17 000 km, 949-6001.

GRAND AM SE 86, équipé, mécanique A-1, 3900 $ nég., 277-0239

GRAND PRIX 89, tout équipée + air, apple candy red, excellente condition, 52 000 km, 465-1346.

GRAND PRIX 93, 4 portes, 21 000km. Cloginor 348-6816.

HONDA Accord '85, LX, aut., 4 portes, 119 000 km, peinture neuve, 2800 $. Auto Y.B. 461-0315

HONDA Accord Ex 91 aut. 4 portes, Honda Boucherville, 875-1923

HONDA Accord Exl 89, 4 portes, aut.,air, blanc, 102 000 km, 8695 $, 949-0554.

HONDA Accord EX '90, aut., bas km, Honda Boucherville, 875-1923

HONDA Accord EX 89, aut., 4 portes, 118 000 km, très bonne condition, 7800 $. 442-2997.

HONDA Accord EX 91, aut., 4 portes, 24 000km, aubaine. 699-5596

HONDA Accord EXI '88, 4 portes, man., toit, entièrement équipée, très propre, 6995 $.
Auto Boucherville 449-5961.

HONDA Accord EXI 1989, 2 portes, 5 vit., noire, air, vente de liquidation, Leclair Auto 376-2630

HONDA Accord EXI 1988, noire, aut., 4 portes, 111 000 km, tout équipé, 8 pneus, 7000 $, 672-1620

HONDA Accord EXI 88, or, man., très (bonne condition, propre), 7250 $, 256-9064, 697-6113.

HONDA Accord EXI 89, 5 vit., blanche, 7500 $ nég. Départ Auto, 592-6564 ou 592-9310.

HONDA Accord EXR 91, ABS, émeraude, 45 000 km, excellent état, 15 500 $. 524-1185, 935-7529.

HONDA Accord EXR 92, bourgogne, 4 portes, aut., condition A-1, 57 000 km, 437-8849

HONDA Accord IX 88, 61 000km, 5 vit., 7900 $. N.J. Autos, 983-6769.

HONDA Accord LC '88, aut., air, A1. Honda Boucherville, 875-1923

HONDA Accord LX '83, bonne condition, 1100 $. Soir: 629-6723.

HONDA Accord LX '89, 5 vit., bas km, très propre. Demandez Pierre
REPENTIGNY TOYOTA 581-3540

HONDA Accord LX '92, 5 vit., air, Honda Boucherville, 875-1923

HONDA Accord LX 1988, aut., air, très propre, 6395 $. Privé, 327-6946.

HONDA Accord LX 1990, A-1, air, très propre, 8400 $, 333-3086

HONDA Accord LX 84, 5 vit., 4 portes, 1 500 $, 389-8217, 864-9961

HONDA Accord LX 85, 4 portes, 5 vit., 100 000km, super propre, mécanique A-1. 2650 $, 448-6032.

HONDA Accord LX 85, très propre, 95 000 km, 2400 $ nég., 381-9158.

HONDA Accord LX 86, man., grise, 106 000 km, A-1, 653-4228

HONDA Accord LX 87, 123 000 km, aut., 5650 $, 446-8612, 587-5554.

HONDA Accord LX 88, 4 portes, 5 vit. 4950 $. Benns Auto 328-2986.

HONDA Accord S '87, 2 portes, 5 vit. 100 000 km. 4 pneus neufs. Très propre. 4 400 $. 737-4634 privé.

HONDA Accord S, 88, blanc, aut., vérifié Honda, bonne condition, 147,000 km autoroute, 4 roues hiver, 4700 $, 494-3365 répondeur.

HONDA Accord 1985, bon état mécanique, 165 000 km, 2 500 $ négociable. Urgent. 521-9346

HONDA Accord 84, bleue, tout équipée, très propre, toit ouvrant élect., 2500 $. 253-7077.

HONDA Accord 84, EX, 4 portes, aut., tout équipée, 107 000 km, garantie, L.G. Auto, 327-3660.

HONDA Accord 85 LX, aut., 4 portes, 83 000 km, bijou. 2950 $. Auto Select 951-8707.

HONDA Accord 85, 5 vit., 3 portes, hatchback, 2400 $. Select 951-8707.

HONDA Accord 88, Exl, 4 portes, aut., 88 000 km, garantie, L.G. Auto, 327-3660.

HONDA Accord 91, presque neuve, seulement 22 000 km, 4 portes, aut., aileron, garantie, 12 999 $.
S.D. Auto 952-9908

HONDA Accord, deluxe 83, 4 portes, aut., 118 000 km, sans roulile, R. crtr, 2100 $, 342-7040.

HONDA Civic '90, 4 portes, blanche, Impeccable, 7350$, 593-4729.

HONDA Civic familiale, 4x4, 1987, man., 4500 $. 1-243-5866.

HONDA Civic hatchback 85, man., 4 vit., 120 000 km, 1800 $. 444-0827.

HONDA Civic wagon 89, aut. 52,000 km, garantie, 7750 $. 689-7726.

HONDA Civic CX 91, 5 vit., blanche, vitres teintées, 35 000 km, balance de garantie, 8500 $ à discuter. 276-5424.

HONDA Civic CX 91, 5 vit., hatchback, propre, voiture de femme, faut vendre, 7350 $. 272-4622.

HONDA Civic DX '88, 4 portes, 5 vit., A1, 4 900 $. 891-4186.

HONDA Civic DX '88, 5 vit., 100 000 km, 5000 $ nég., 582-8614

HONDA Civic DX 88, 3 portes, 5800$. Liquidation Laval 629-5544

HONDA Civic DX 89, 5 vit., 4 portes, 74 000km. 6150 $, 465-5591.

HONDA Civic DX 89, 83 000 km, man., pneus neufs, impeccable, 6 500$. 947-3725 ou 377-8583.

HONDA Civic EXV VTEC 1992, aut., tout équipée, freins ABS, air, etc. Jour 399-4114, soir 699-0768.

HONDA Civic Familiale 86, 147 000 km, très propre, 2950 $, 949-3497.

HONDA Civic GL 84, 4 portes, 5 vit. 1995 $. Pamcar Auto 327-0955.

HONDA Civic LX '92, 5 vit., blanc. Honda Boucherville, 875-1923

HONDA Civic LX 88, man., 4 portes, excellente condition, 90 000 km, 6 500 $, 272-1807

HONDA Civic LX 89, 4 portes, 5 vit., 6900 $. Benns Auto 328-2986

HONDA Civic SI 90, garantie km illimité, 5 vit., 7900 $, 462-1397

HONDA Civic SI 92, 49 000 km, 5 ans 100 000 km, Car'R'Us 947-9080

HONDA Civic SI 1990, 47 000 km, blanche, 928-0819, 271-0908.

HONDA Civic SI 90, aut, 55 000 km, 8 850 $. Diamant, 591-6144 383-0666.

HONDA Civic SI 91, noire, 42 000 km, garantie, anti-vol, 10 900 $. Herve ou Judy 485-1439.

HONDA Civic SI 91, 58 000 km, 8 995 $. Diamant 591-6144, 383-0666.

HONDA Civic SI 92, blanche, 5 vit., anti-démarreur, radio Kenwood tiroir, 12 900 $, 585-8537

HONDA Civic SI, 91, noire, 7 995$. 322-8934.

HONDA Civic 83, 4 portes, 1000 $. 948-0083.

HONDA Civic 84, 5 vit., 140 000 km, inspection SAAQ, A-1, 2950 $. Autos Clair de Lune 965-9453

HONDA Civic 87, 5 vit., très propre, 125 000 km, 3500 $. Autos Clair de Lune, 965-9453.

HONDA Civic 89LX 4 portes, 5 vit. 6 500$. Liquidation Laval 629-5544.

HONDA Civic 90, DX, 3 portes, 5 vit., équipée, 90 000 km, garantie, L.G. Auto, 327-3660.

HONDA Civic 91, man., 4 portes, noire, 65 000 km, 326-9877

HONDA Civic, DX, 89, aut. 4 portes, 167 000 km, impeccable, garantie km illimité jusqu'en 95, 5 800 $. Jour 251-5832, soir 460-2743.

HONDA CRX SI 87, rouge, 108 000 km, man., toit élect., freins avant neufs, belle peinture originale, très propre, très bonne mécannique, femme propio, 4800 $. 394-6394, 274-6314.

HONDA CRX 86, rouge, 108 000 km, alarme, Elizabeth: 843-9790.

HONDA Delsol cabriolet, 1993, verte, tout équipé, 641-0591

HONDA Prélude SI 86, rouge, A-1, 175 000 km, 4900 $, 460-3372.

HONDA Prélude Spécial Edition, un proprio. 1986, rouge. 4 cyl. 12 valves. Injection, 5 vit. Equipée. Toit, mags; vitres, portes, mirroirs électriques. 108 000 km seulement. 6 000 $. Peut financer. Echange considéré. AutoPro 448-8844.

HONDA Prélude SI 86, 125 000 km, A-1, 5500 $ nég., 352-0726.

HONDA Prelude S 88, 5 vit., toit, 6800 $. Liquidation Laval 629-5544

HONDA Prelude 86, équipé, 47 50$, partait, 663-3286, 668-3145

HONDA Prelude 87 aut., très propre, faut voir. Spécial 5400 $. Liquidation Laval 629-5544

HONDA Prelude 90, originale blanche, Toyota Ple-IX, 329-0909.

HYUNDAI Elantra 92, presque neuve, 16 000km, cassette, vitres teintées, garantie 5 ans 100 000km, 8 500 $. S.D. Autos 952-9908.

HYUNDAI Excel CX 89, 35 000 km, bonne condition, 323-9529.

HYUNDAI Excel CXL 89, très propre, 3695 $,
Auto Boucherville, 449-5961

HYUNDAI Excel GLS '86, 5 portes, 91 000 km, 800 $. 696-7728 soir.

HYUNDAI Excel GSL 1986, man., 98 000 km, 692-6069 après 16h.

HYUNDAI Excel SSE 90, très propre, man. 5 vit., sièges sports en tissu, alleron, 55 000 km, garantie 2 ans, 4900 $. 641-1808.

HYUNDAI Excel 86, 1 500 $. Répondeur 351-5349.

HYUNDAI Scoupe LS 91, 62 000 km, tout équipée, 6100 $. 643-2718

HYUNDAI Scoupe 1991, excellente condition, 55 000 km, man., am-fm-cassette, spoiler, 6975$ 624-5138

HYUNDAI Sonata 89, aut., parfaite condition, 77 000 km, garantie, 5 750 $. 966-1236.

INFINITI G20, 1991, noire, aut., cuir, 50 000km. Ouvert sam. 633-4487
Liquidation d'Autos Montréal

INFINITY Q45 '91, 53 000 km, 35 000 $, Loglk Auto 635-1014.

INTREPID 1993 Sedan blanche, 22,000km, tout équipée, 19 900 $. 733-6993.

MONDIAL

ISUZU Impulse 91, 60 000 km, 5 vit., mags, radio am fm cassettes.

LE BAZOU 645-8080

ISUZU 90, blanche, 87 000 km, propre, 6800 $. Après 18h: 649-1249

JAGUAR Sovereign 1991, noire, impeccable, 138 000 km, 30 000 $. 1-777-7378

JAGUAR XJS 1990, coupé, tout équipée, int. de cuir, 22 000 mi. 29 000 $. F.C.P. 632-1175.

JAGUAR XJS, 90, 51,000km, silver, Pattermann

TRANSPORT ET VÉHICULES AUTOMOBILES

AUTOBAINES AUTOBAINES

VOLKS Jetta 1989, diesel, 4 portes, 3850 $. 685-2979.

VOLKS Jetta 1992, 4580 KM, 4 portes, 5 vit., balance garantie 1996, 12 000 $, 591-9259

VOLKS Jetta 85, 4 portes, 5 vit. toit, 132 000 km, 2 100 $. 437-3378

VOLKS Jetta 92, 4 portes, 5 vit., 18 000 km, (514) 1-436-7305

VOLKS Jetta, 92, 5 vit. 44 000 km, 10 500 $. Diamant, 591-6144, 383-0666

VOLKS Passat GL 91, presque neuve, seulement 45 000 km, aut., int. de cuir, Mags, aileron, 13 999$. S.D. Autos, 952-9908.

VOLKS Passat GL 91, bas km, cuir, 5 vit., plus extra, 13 900 $, 441-9673.

VOLKS Passat GL 91, tout équipée, 37 000km, Ferrante Auto 592-9942.

VOLKS Passat GL 91, 5 vit., noire, A-1, 90 000 km, 12 595 $. 475-7544.

VOLKS Passat 91, man., 64 000 km, faut vendre, 486-3239.

VOLKS Passat 91, 90 000 km, man. tout équipée, balance garantie 03/95 kilométrage illimité. 11 800 $. Après 6 h: 1-372-9052

VOLKS Passat, familiale, 91, tout équipée, 86 000km, 5 vit., Cowansville Toyota 1-263-8888.

VOLKS Rabbit GTI 83, toit, 113 000 km, 2550 $, 952-5749 marchand.

VOLKS Rabbit GTI, 1984, 5 vitesses. A-1, Auto Dunn 747-3646

VOLKS Westfalia 77, tout équipée, 5000 $, 272-2148.

VOLKS 88 Scirocco, 5 vitesses, toit ouvrant.

GRAVEL PONTIAC BUICK
769-5353

VOLKSWAGEN
AUTO E. LAUZON

Golf 88, 5 vit., 4 portes, grise
Golf 91, 5 vit., toit 2 portes blanche
Jetta Carat 88 aut. tout équipée
Jetta 87 aut. air blanche
Jetta 89 édition Wolfburg bleue
Jetta 91, 5 vit. toit mag noire
Jetta 91 turbo-diesel air noire
Jetta 92 demo (2) 5 vit. blanche
Corrado 93, 5 vit. cuir noire

430-1460
AUTO E. LAUZON
1384 boul. Labelle Blainville

VOLVO BMW AUDI
Vendue.....vendue!
'85, 240, aut., sedan
'91, 940, turbo, 44 000 km, garantie
'85, 740, turbo, diesel.
'86, 740 turbo, aut., noire, air
Ouvert 7 jours, 9 à 21 h.
Echanges acceptées
AUTO ORIGINALE, 433-7595

VOLVO MERCEDES BMW
MECANIQUE 40 $ H
'90 740 turbo familiale. Garantie.
'87 740 GLE familiale. Garantie.
'90 240 familiale aut. Garantie.
'82 300 familiale diesel. Garantie
EUR AUTO 431-7209 (6 jours)

VOLVO 240 GLE, 84, aut., O.D., tous servos, vitres et verrouillage élect., air, régulateur vitesse, très propre, 2,650$, après 19h: 435-0492

VOLVO 240, '87, familiale, aut., air, 7 passagers, 8 pneus, 624-6089

VOLVO 245 DL '84, man., 5 vit., 135 000 km, 2500 $. 625-4771.

VOLVO 245 DL '87, familiale, aut., air, Cowansville Toyota 1-263-8888.

VOLVO 740 GLE 16 V
1990, charcoal, aut., cuir, etc. Ouvert sam. 953-1465, 633-4487
Liquidation d'Autos Montréal

VOLVO 740, 1987, rouge, (recherchée). 434-1169.

VOLVO 760 turbo 87, aut., tout équipée, 528-1601.

VOLVO 760 GLE 1984, 145 000 km, aut., équipée, jamais sortie l'hiver, vente rapide 4950 $, 447-1968.

VOLVO 760 GLE 1987 aut., Impeccable! Ouvert sam. 633-4487
Liquidation d'Autos Montréal

VOLVO 760 GLE 1989, 77 000km, int. et ext. noir, bilouxl 18 500 $ nég. St-Sauveur, 226-5895.

VOLVO 760 GLE 87, 53 000km, tout équipée, cuir, 9 900 $. Auto Idéal 937-5582, 946-3987.

VOLVO 760 1988, familiale, aut., équipée, cuir, 7 passagers, 11 900$. Liquidation Laval, 629-5544.

VOLVO 780 BERTONE
1989, midnight blue, tout équipée. Special! Ouvert sam. 633-4487
Liquidation d'Autos Montréal

VOLVO 92, 240 GL, noir, 4 portes, 34 500 km, air, cuir int., toit, ABS, mags, alarme, 20 800 $. 949-0409

VOLVO 940 TURBO
91, 24 000km, superbe.
Ouvert sam. 953-1465, 633-4487
Liquidation d'Autos Montréal

VOYAGER S.E. 93, 7 passagers, 18 500 $.
Jacques ou Normand 737-1441
JEAN-TALON CHRYSLER

4 RUNNER 92, 26,000km, aut., 4x4, air climatisé. Concept Mazda 449-7929

555 AUTOS ANTIQUES ET DE COLLECTION

DODGE coupé 47, OLDS 70 convertible, JAGUAR 66, 4 portes. CHEVROLET 54, hart-top, 2 portes. CHEVROLET 53, hart top, 2 portes. A refaire pièces incl.. 642-2561.

ULTRA RARE
Road Runner 1971, violet F-C7, 440, air grabber, Slap Stick, 8900$. Soir avant 21h: 418-847-5616

575 ACHAT, VENTE, LOCATION, ÉCHANGE

ACHAT D'AUTOS, pour ferraille ou route. 7 jours. 386-3399

ACHATS autos 1984 et plus, toutes conditions! 944-9248 ou 668-4861.

ACHETERAIS voitures '86 à '93. M. Kamel: 386-9565

ACHETONS autos, camions, minounes. Payons bon prix. 952-7617

NOUS ACHETONS autos et camions, payons plus. 334-0305.

580 ENTRETIEN ET RÉPARATIONS

ANTIROUILLE
ATTACHE MONTRÉAL NE DÉGOUTTE PAS!
376-3683

DIFFERENTIELS, transmissions manuelles reconstruits, installions, Jaron Auto 2144 Papineau, 522-7775

Donnez généreusement à
LA FONDATION CANADIENNE DU REIN.

585 PIÈCES ET ACCESSOIRES

BOITE de pick up Toyota Fibrobec 6 pi, noire, vitres teintées, neuve, 500 $. 922-5798

HARD TOP gris et portes noires, pour Jeep YJ, 1500 $. 352-4105.



LOISIRS ET VÉHICULES RÉCRÉATIFS

606 ARTICLES DE SPORT

TABLES billard neuves et usagées. Spécial, Palason Billard 631-1069

633 VILLÉGIATURE, VOYAGES

VOYAGE à Cayo Largo du 3 au 10 janv. 94, 831 $ incl. avion, hôtel, repas et taxes. 819-822-3407

655 MOTOCYCLETTES

CAN-AM, 250 CC, Qualifier 1982, condition A-1, 449-3729.

GSX 750 1988, noire et grise, 4350$. R. E. Autos, 589-0500.

HARLEY DAVIDSON FXR
Artist 1992, FXR, aqua, très bas km, 9250 $. Echange accepté. Auto Originale, 7 jours, 9h-21h. 433-7595.

HARLEY DAVIDSON 91, FLSTF Fat Boy, 15 000 $. 1-371-4176.

HONDA-K 750, 20 000 km, avec 2 full-faces; 650 $ ferme pour vente rapide. Appels sérieux: 524-3833.

658 BATEAUX-MOTEUR, YACHTS, VOILIERS

A ECHANGER pour bateau 38 à 45 pi, Immeuble commercial tout loué, près Place d'Armes. Jour 861-3485, soirée 766-6108

BAYLINER 32', Flying bridge, tout équipé, mécanique A-1, 2 Mercruisers 350, prix revisé: 49 500 $, possibilité d'échange. 273-6113 ou 279-7831

BENETEAU First 29, 1985, 4 voiles, enrouleur, radio, tout équipé, aubaine, 819-847-3113.

BOMBARD pneumatique '92, 10' blanc, fond rigide fibre de verre, Yamaha 8 HP, 761-4296, 945-1119.

BOMBARDIER 7.6 mètres, tout équipé, 7500 $. 1-777-7378

CARVER (33), 1991, canadien, hors tout, 38', équipé. Jour: 861-3485 ou 766-6108

CARVER 1992 flybridge (30 pi), 2 moteurs diesel, 168 heures. 1-514-375-4792

CHRISCRAFT 35 pi, 78, 69 000$. Aucune offre refusée. 697-5253.

CHRIST-CRAFT, 29', 1986, 2 moteurs V6, 185 HP, "aft-cabin", 525 h, tout équipé, 321-6543.

LASER I ACHETERAIS
MESSAGE: 525-8571

OCEAN 1980, Sun Liner, 2x471 turbo diesel, décoration professionnelle, électronique complet, 189 000 $. 585-5096.

REMORQUES à bateaux surplus d'inventaire, 881-1010.

REMORQUES de bateau, Sea-doo et utilitaire; direct du manufacturier. Capitol Inc. 321-9191.

SEARAY, 340 - '86, 500 h, Impeccable, air, radar, 75 000 $, 744-6806.

VOILIER Elite 32 dédouané, exceptionnel, plusieurs options, considérerait échange. Bur.: 843-8867.

659 PLANCHES À VOILE

AU VENT FOU, BIC 92, 93, achat, vente, neuf et usagé. 640-3001.

661 MOTONEIGES, VÉHICULES TOUT TERRAIN

SKIDOO Safari GLX 1990, 3200 km, 3000 $. 654-4883 après 16 h.

SUZUKI 300 1991, 3300 km, 4x4, équipé, 4500 $. 727-6424

667 VÉHICULES RÉCRÉATIFS

BONAIR 1986 30' 2 portes, ouvert, 1 chambre privée, très propre, + remise à jardin, 10 500$. 926-9578.

CAMPER "home made" couche 4, propre, pour gros pick-up, idéal chasse et pêche, 400 $. 276-8682.

CITATION, classe A 92, 32', 11 000 km, non fumeur, 69 900$. 663-3951.

GLENDALE Sterling '88, 98 000 km, très propre, 22 500 $ nég. 662-9932 ou 385-3354

GMC 23 pieds, 1980, comme neuf, couche 6, air climatisé, 288-4333.

ITASCA classe A, '84, 24', chambre fermée, bas millage, 19 500 $. Autos Louis (514) 592-8844.

MEMPHREMAGOG, au bord de l'eau, camping Château Ruisseau. A vendre roulotte Travelaire tout meublé 32'x12'. Inclus: remise 6'x10', deck, ensemble de patio, B.B.Q., tondeuse et auvent. Valeur 34 000 $ pour seulement 30 000$. 1-514-372-7383

MOTORISE classe A GMC '75, 26', traction avant, impeccable, modèle rare. Autos Louis (514) 592-8844

MOTORISE classe C, 21' extra propre, air, 49 000 mi, GMC 350, 77, mécanique A-1, 9900 $ nég.. Faut voir! 351-6638, 594-8217

MOTORISE Classe C Conquest 90, 27 pi, 26 000 milles, 39 000 $ ou échange pour condo près centre de ski, 657-0072

MOTORISE Pace Arrow '76, 26', air climatisé, 5500 $. 447-2849

MOTORISE 24 pi, Holiday Rambler, tout équipé, très propre, génératrice, 10 800 $. 655-4202.

ROULOTTE de parc, 34 ½ ', Tip out, Corsair 1989, + auvent et beaucoup d'extra, 14 900 $, 621-3816

TERRY Resort 91, 30 pi, tout équipée, 23 000 $ pour 16 500 $. Vente rapide. Nég. 973-6214.

WINNEBAGO Chieftain '89, 33', lit queen, tout équipé, état neuf, 51 900 $. Autos Louis 592-8844.

WINNEBAGO Itasca '88, 31', lits jumeaux, tout équipés, 36 900 $. Autos Louis (514) 592-8844.

675 ENTREPOSAGE DE VÉHICULES

A LAVAL, entreposage int. ou ext. clôturé, pour Winnebago, auto, bateau ou moto. 99,99 $ par mois ou moins. Tél. de 8h à 17h 629-9900 lundi au vendredi

ENTREPOSAGE d'autos pour l'hiver, chauffé, 253-4973; 256-1385

LASALLE garage chauffé, auto seulement, min. 6 mois. 364-0487

ROSEMONT, près Ple IX et De Gaspé, près Jarry, places stationnement, seulement pour entreposage, jusqu'au 31 mars '94, montant forfaitaire 250 $. 727-9261

801 AVIS LÉGAUX, APPELS D'OFFRES

AIR CLUB NOLISAIR

AVIS par les présentes est donné aux employés de **Nolisair International Inc.**, que Air Club Nolisair est en possession de sommes d'argent à être distribuées aux employés qui pourront prouver qu'ils étaient encore à l'emploi de Nolisair International Inc., le 1er avril 1993. La preuve devra être faite en produisant l'un ou l'autre des documents suivants:

- Avis de cessation d'emploi mentionnant comme dernier jour travaillé le 1er avril 1993; OU
- Dernier talon de chèque reçu par l'employé pour la période de paie se terminant le 27 mars 1993.

Ces documents doivent être mis à la poste au plus tard le 22 octobre 1993, le timbre de poste faisant preuve de la date de mise à la poste, et être envoyé à l'adresse suivante: C.P. 77063, 1185, Boul. Moody, Terrebonne, Qué. J6W 5S5

AUCUNE réclamation ne sera acceptée après cette date. Veuillez agir en conséquence.
VOUS devez absolument inscrire l'adresse à laquelle vous voulez que vous soit retourné votre dû.

810 COMMUNIQUÉS

AVEZ-VOUS les qualités pour être député? Nous avons le programme pour vous faire élire. 388-4844.

Des milliers de Canadiens attendent le don d'un organe qui pourrait leur sauver la vie. La Fondation canadienne du rein vous incite fortement à signer une carte de don d'organes.

ÊTES-VOUS OBSERVATEUR?

RÉPONSES

1) Favori, sur l'oreille de l'homme.
2) Sa main droite plus haute sur le lé.
3) Derrière l'homme, un rouleau plus haut.
4) Sur l'escabeau, un rouleau en plus.
5) Le mètre plus long à gauche.
6) Plinthe du mur non indiquée derrière le pot.
7) Sur le lé, une empreinte de patte déplacée.
8) Crâne du chien plus large.

SI VOUS NE SUPPORTEZ PLUS LA MISÈRE SUPPORTEZ-NOUS

Merci de donner à Centraide 288-1261

Centraide

LE DON DE CHANGER LES CHOSES

Le bridge

Une pénalité inutile

ANDRÉ TRUDELLE

■ Dans un match par équipes de quatre, après trois passes, Est gage 1 SA montrant de 12 à 14 points. Sud demande 2 Pi, vulnérable. Il est contré et chute de deux levées pour une pénalité de 500 points. Où est la faute?

Donneur: Sud
Vulnérabilité: Nord-Sud

	Nord ♠7 6 ♡A R V 8 6 3 ◇8 4 ♣9 6 3	
Ouest ♠A V 4 ♡9 2 ◇R V 7 5 ♣V 8 5 2		Est ♠D 5 ♡D 10 7 4 ◇D 9 3 ♣A R 10 7
	Sud ♠R 10 9 8 3 2 ♡5 ◇A 10 9 6 ♣D 4	

Les enchères:

Sud	Ouest	Nord	Est
passe	passe	passe	1 SA
2 Pi	contre	passe	passe
passe			

Entame:

Le déclarant encaisse trois atouts, deux Co et l'As de K. Si Sud a décidé de passer au premier tour, il ne doit pas gager davantage au second tour, surtout vulnérable.

À vulnérabilité égale, l'enchère de 2 Pi se défend. Le camp Est-Ouest peut réussir 3 SA, mais il n'est pas certain qu'il atteigne ce contrat. Sud, avec une mauvaise couleur à Pi ne doit pas intervenir dans les enchères.

POUR L'AVENIR DES ENFANTS

unicef
Fonds des Nations Unies pour l'enfance

Association Canadienne de l'Ataxie de Friedreich

FONDATION CLAUDE ST-JEAN

C.P. 3725 SUCCURSALE B
MONTRÉAL, QUÉBEC
H3B 3L7

DÉCÈS, PRIÈRES, REMERCIEMENTS

INDEX DES DÉCÈS

-ALIX (Marcel Roger) Ste-Anne-de-Bellevue
-ALLARD (Marcelle) Montréal
-AUCLAIR LESPERANCE, Jacqueline Otterbrun Park
-AYOTTE (Georges) Montréal
-BOUCHARD (Jeanne) Brossard
-BOUTHILLIER (Yvette Joly) Montréal
-DION (Yannick) Laval
-DOYLE (Patrick J.) Pointe-Claire
-FAUCHER (Roland) Laval
-FONTAINE (Jules) Beloeil
-GENDRON (Jean-Charles) Brossard
-GHATTAS (Olga) Montréal
-GODREAU (Cécile) Lachine
-GUILBAULT (Lucien) Lachute
-LALANNE (Dr Jean-Guy) Iberville
-LAMARRE (Rosaire) St-Rémi, Huntingdon
-LAUZON (Georges) St-Joseph-du-Lac
-LE BRUN (Léon) Montréal
-LEBUIS (Noël) Laval
-LEFEBVRE (Henri)
-LEGAULT (Cécile) Montréal
-LUPIEN (Hervé) St-Hubert
-MARIZ (Pierino) Montréal
-SCHEEL (Julie) Lachute
-ST-PIERRE (Jean) Montréal

REAQ
Le Complexe funéraire
Saint-François-d'Assise
• pré-arrangements • garderie
• salles d'exposition • salles de réception
• crémation • chapelle
• vaste stationnement • service international
• choix d'urnes et de cercueils
252-6700
Si nécessaire, nous pouvons desservir d'autres cimetières
W20037818 96

ALIX (Marcel Roger)
À Ste-Anne-de-Bellevue, le 5 octobre 1993, à l'âge de 73 ans, est décédé M. Marcel Roger Alix. Il laisse dans le deuil son fils Gilles (Astrid Tremblay), ses petits-enfants Kathleen, Michel, Pierre, son frère Victor, sa soeur Rolande Lachapelle, ainsi que plusieurs neveux et nièces. Exposé mercredi le 6 octobre de 14 à 17 h et de 19 à 22 h, jeudi le 7 octobre à compter de 10 h. Une réunion liturgique aura lieu jeudi le 7 octobre au salon
Alfred Dallaire Inc
1111 Laurier ouest
à 11 heures. Parents et amis sont priés d'y assister sans autre invitation. Don à la Fondation Parkinson, 225 de la Présentation, Dorval, Québec H9S 3L7

ALLARD Bohémier (Marcelle)
À Montréal, le 5 octobre 1993, est décédée Mme Marcelle Bohémier, épouse de feu Roger Allard. Elle laisse dans le deuil son fils Pierre (Pierrette Lemay), ses petits-enfants Stéphane, Sylvie (Simon Tremblay), Josée, ses arrière-petits-enfants Annie, Marie-Pier, ainsi que plusieurs parents et amis. La liturgie de la parole aura lieu jeudi le 7 octobre à 14 h aux salons
Paul et Fortin
835, est ave Laurier
et de là au cimetière Notre-Dame-des-Neiges. Parents et amis sont priés d'y assister sans autre invitation.

AUCLAIR LESPERANCE Jacqueline
Au centre d'hébergement Champlain de Beloeil, le 4 octobre 1993, à l'âge de 79 ans, est décédée Mme Germain Auclair, née Jacqueline Lespérance, mère de Richard (Linda Lemay) et Michelle (Robert Fair), grand-mère de Graham, Caroline et Julie. Elle laisse également ses beaux-frères, belles-soeurs, neveux et nièces. Selon les volontés de la défunte elle ne sera pas exposée. Un service en présence des cendres aura lieu le jeudi 7 octobre à 14 heures en l'église de St-Hilaire. La famille recevra les condoléances immédiatement après les funérailles.
Direction funéraire
Maurice Demers Inc
St-Hilaire

NÉCROLOGIE



M. Léon Le Brun
À Montréal, le 1er octobre 1993, est décédé M. Léo Le Brun, 88 ans, époux de Simone Pagé. Outre son épouse, il laisse dans le deuil ses enfants: André (Marie Paule), Michèle (Luc Beauregard), Louise (François Fréchette), Frank Lefleur (Fleurette) et ses petits-enfants: André jr, Pierre et Manon, ses arrière-petits-enfants: Sammy et Mélanie. À la demande du défunt, il ne sera pas exposé. Un service religieux sera célébré en présence des cendres jeudi le 7 octobre en l'église St-Viateur d'Outremont à 14h. S.V.P. pas de fleurs, des dons à la Fondation des maladies du coeur seraient appréciés.
Direction:
Urgel Bourgie Ltée

995 REMERCIEMENTS

REMERCIEMENTS au Sacré-Coeur pour faveur obtenue. N.M.J.

REMERCIEMENTS au Sacré-Coeur de Jésus pour faveur obtenue. R.P.

AYOTTE (Georges)
À Montréal, le 4 octobre 1993, à l'âge de 68 ans, est décédé M. Georges Ayotte, retraité de la S.T.C.U.M., époux de Claire Boucher. Outre son épouse, il laisse ses enfants: Pierre (Linda Laberge), Renée (Alain Rioux), Lucie (Mario Ferri), Johanne, 10 petits-enfants, soeurs, beaux-frères, belles-soeurs, parents et amis. Selon ses volontés, il ne sera pas exposé. Une messe commémorative aura lieu samedi le 9 octobre 1993 à 11h en l'église St-Marcel (1650 St-Jean-Baptiste), P.A.T. Direction:
Alfred Dallaire Inc.

BOUCHARD (Jeanne)
De Brossard, le 4 octobre 1993, à l'âge de 83 ans, est décédée Jeanne Bélanger, épouse de feu Calixte Bouchard. Elle laisse dans le deuil ses enfants: Lorraine (Maurice Boucher), feu David (Marcelle Dionne), Guy-Nelson, Louis (Murielle Martin), Denis (Huguette Coallier), Hélène (Réal Gaudette), ses petits-enfants et arrière-petits-enfants, son frère Gérard, ses soeurs Mme Antoinette Rivard et Mlle Germaine Bélanger, beaux-frères, belles-soeurs, neveux et nièces, parents et amis. Exposée à
La Maison Darche
7679 boul. Taschereau
Brossard
Les funérailles seront célébrées jeudi le 7 octobre à 11 h en l'église de la Résurrection et de là au cimetière Notre-Dame-des-Neiges, lieu de la sépulture. Heures des visites mercredi de 14 à 17h et de 19 à 22 h jeudi à compter de 9 h.

NÉCROLOGIE



LEGAULT, Cécile
À Montréal, le 4 octobre 1993, à l'âge de 79 ans, est décédée Cécile Pietrocupa, épouse de feu Jean Legault. Elle laisse ses enfants: Pierre (Barbara Robinson), Monique (Armand Carrière), ses petits-enfants: Daniel, Linda, Derek, Jason et Richard, frère et soeurs. Exposée au
Complexe funéraire
Magnus Poirier Inc
7388 rue Viau
Les dernières prières vendredi le 8 octobre à 20 heures, suivies de la crémation.
Exposée jeudi de 14 à 17h et de 19 à 22h, vendredi de 14 à 17h et de 19 à 20h.

REMERCIEMENTS

Remerciements au Sacré-Coeur pour faveur obtenue. Que le Sacré-Coeur de Jésus soit loué, adoré et glorifié, à travers le monde pour les siècles. Amen.
Dites cette prière 6 fois par jour pendant 9 jours et vos prières seront exaucées même si cela semble impossible. N'oubliez pas de remercier le Sacré-Coeur avec promesse de publication, quand la faveur sera obtenue. R.H.

BOUTHILLIER (Yvette Joly)
À Montréal, le 5 octobre 1993, à l'âge de 91 ans, est décédée Mme Yvette Bouthillier, épouse en premières noces de feu Philippe Dumaresq et en deuxièmes noces de feu Adrien Bouthillier. Les funérailles auront lieu jeudi le 7 octobre à la chapelle de
Mc Maison St-Joseph
5605 Beaubien Est
Elle sera exposée à compter de 9 h 30 jeudi matin, soit une heure avant le service.

DION (Yannick)
À Ste-Rose, Laval, le 4 octobre 1993, à l'âge de 3 ans, est décédé Yannick Dion, fils de Bernard Dion et de Dominique Caron. Outre ses parents, il laisse ses grands-parents Ginette Locas, Jean-Yves Caron, Jean-Guy Dion, ainsi que plusieurs autres parents. Votre sympathie à la famille peut se témoigner par un don à la Fondation de l'hôpital Ste-Justine. Exposé à
son domicile
376 boul. Ste-Rose
Ste-Rose, Laval
Les funérailles auront lieu vendredi le 8 octobre à 11 h en l'église Ste-Rose et de là au cimetière Jardins Urgel Bourgie Laval. Parents et amis sont priés d'y assister sans autre invitation. Heures de visites mercredi et jeudi à compter de 14 h.
Direction
Urgel Bourgie Ltée

DOYLE (Patrick J.)
Retraité de Canadian Vickers. À l'Hôpital général Lakeshore, le 3 octobre 1993, à l'âge de 74 ans. Époux bien-aimé de Fernande (Fern) Adam, cher père de Barbara Ann et Richard (Valérie King), grand-père de Jennifer et Carolyn. Il laisse également son frère Peter Emmet, ses soeurs: Mary Marsh, Esther MacNab. Prédécédé par ses soeurs Catherine Driscoll et Béatrice Lacombe. Pat manquera aussi à plusieurs neveux, nièces et amis. Exposé à la maison funéraire
Collins, Clarke
MacGillivray, White
222 Autoroute 20
(Cartier sortie 49)
Pointe-Claire
mardi le 5 octobre de 15h à 17h et de 19h à 21h. Service funéraire en l'église catholique St-Luke, 48 Westpark & boul. Anselme-Lavigne, Dollard-des-Ormeaux, mercredi le 6 octobre à midi.

FAUCHER (Roland)
À St-Vincent-de-Paul, le 4 octobre 1993, à l'âge de 80 ans, est décédé Roland Faucher, époux de Aline Malo. Outre son épouse, il laisse dans le deuil son fils Jean Marie (Georgette), son frère Emile, ses soeurs Marie-Ange, Imelda, ainsi que ses neveux et nièces, parents et amis. Exposé aux salons
Magnus Poirier Inc
11 130 boul. Pie IX
mercredi à compter de 19h. Une cérémonie en la chapelle aura lieu jeudi le 7 octobre à 20 heures et de là au crématoire Magnus Poirier.

REMERCIEMENTS



Mme Fernande Emond Lemaire
Pour avoir partagé notre douleur, lors du décès de Fernande Emond Lemaire survenu le 30 août 1993, les familles Emond et Lemaire remercient toutes les personnes qui ont témoigné des marques de sympathie, soit par offrandes de messes, fleurs, visites ou assistance aux funérailles.
Que chacun trouve ici l'expression de notre reconnaissance et considère ces remerciements comme personnels.

Prière à St-Jude
Ô GLORIEUX APÔTRE, fidèle serviteur et ami de Jésus, l'Église vous honore et vous invoque universellement comme patron des cas désespérés. Priez pour moi si malheureux. Je vous en supplie du plus profond de mon coeur; servez-vous, en ma faveur, du plus grand privilège que vous avez d'apporter un secours visible et rapide à ceux qui en ont besoin.
Venez à mon secours et soulagez ma misère. Obtenez-moi l'aide et la grâce du Bon Dieu dans toutes mes difficultés, et, en - (demandes particulières). Faites en sorte que je sois du nombre des élus et obtienne le salut éternel. Je vous promets, ô St-Jude, de me souvenir toujours de la grande faveur que vous m'accorderez. Toujours, je vous honorerai comme mon patron et mon protecteur. En signe de reconnaissance, je ferai tout en mon pouvoir pour développer votre dévotion et vous faire connaître comme patron des causes désespérées. Ainsi soit-il. Ajoutez trois Notre Père, trois Je vous salue Marie et trois Gloire au Père. En remerciement pour faveur obtenue. F.B.

FONTAINE (Jules)
Subitement à son domicile de Beloeil, le 5 octobre 1993, à l'âge de 81 ans, est décédé M. Jules Fontaine, époux de Suzanne Carrey, père de Michel (Louise Auclair), Marie-Andrée (Georges Milette), Anne (Jacques Binette) et Jean-Marc, grand-père de Kathleen, Luc, Marie-Claude, Andréanne et Julien. Il laisse également sa soeur Cécile Fontaine. Exposé au salon funéraire
Maurice Demers Inc.
881 Monseigneur Laval
Beloeil
à compter de mercredi le 6 octobre à 19 h. Funérailles vendredi le 8 octobre à 14 h en l'église St-Matthieu de Beloeil, suivies de l'inhumation au cimetière du même endroit. Des dons à la Maison Victor Gadbois seraient appréciés.

GENDRON (Jean-Charles)
De Brossard, le 5 octobre 1993, à l'âge de 74 ans, est décédé M. Jean-Charles Gendron, retraité de la Cie N.C.R. époux de Mme Madeleine Lalonde. Outre son épouse, il laisse dans le deuil sa soeur Mlle Simone Gendron, sa belle-soeur Mme Monique Derbridge (Albert), son neveu Normand Derbridge, sa nièce Lucie Derbridge, et une arrière nièce Amanda, ainsi que plusieurs amis. Les funérailles seront célébrées jeudi le 7 octobre à 14 h en l'église de la Résurrection et de là au cimetière Repos St-François d'Assise, lieu de la sépulture. La famille recevra les condoléances à l'église à compter de 13 h 30. Au lieu de fleurs des dons à l'Institut Neurologique de Montréal (fond de recherches pour la sclérose latérale amyotrophique) seraient appréciés.
Direction funéraire
La maison Darche

GHATTAS, Olga (Derani)
À Montréal, le 5 octobre 1993, à l'âge de 89 ans, est décédée Mme Olga Derani, épouse de feu Michel Ghattas. Elle laisse dans le deuil ses enfants Antoine (Rose Greiche), Aimée Hawawini, Minerve (André Ward), ses petits et arrière-petits-enfants. Elle laisse également sa soeur Julia ainsi que plusieurs parents et amis. Exposée aux salons
Urgel Bourgie Ltée
790 Ste-Croix
St-Laurent
Heures de visites mercredi de 14 à 17 h et de 19 à 22 h.

GODREAU (Galarneau) Cécile
De Lachine, le 4 octobre 1993, à l'âge de 80 ans, est décédée Cécile Galarneau, épouse de feu Alfred Godreau. Elle laisse dans le deuil sa soeur Jeannine, son frère Gérard ainsi que plusieurs neveux et nièces. Exposée aux salons
Urgel Bourgie Ltée
1750 Notre-Dame
Lachine
Les funérailles auront lieu vendredi le 8 octobre à 10 h en l'église des Sts-Anges et de là au cimetière Lachine. Parents et amis sont priés d'y assister sans autre invitation. Heures de visites mercredi et jeudi de 14 à 17 h et de 19 à 22 h.

GUILBAULT (Lucien)
Subitement à l'hôpital d'Argenteuil, Lachute, lundi le 4 octobre 1993, à l'âge de 65 ans, est décédé Lucien Guilbault, époux de Renate Guilbault de Lachut, Québec et gendre de Omi. Père de Michel (Jade) de Barrie, Ont. Grand-père bien-aimé de Sarah Joy et Danny. Lui survivent sa soeur Thérèse Guilbault et son frère Gérard Guilbault. Il laisse également dans le deuil ses beaux-frères, belles-soeurs, neveux et nièces et plusieurs amis. Exposé aux salons
J.P. MacKimmie Ltée
660 rue Principale
Lachute
Les funérailles auront lieu jeudi le 7 octobre à en l'église St-Anastasie, Lachute à 14 h. Heures de visites de 14 à 16 h et de 19 à 21 h.

LALANNE (Dr Jean-Guy)
À Iberville, le 5 octobre 1993, à l'âge de 70 ans, est décédé Dr Jean-Guy Lalanne, époux de Thérèse Choquette. Outre son épouse, il laisse ses enfants Robert (Johanne Breton), Marie (Réjean Guillotte), Pierre (Marie Tremblay), Michel (Francine Major), Jean (Martine Landry), François (Ann Rousselet), six petits-enfants, sa soeur Jeannette (feu Laurent Lanoue), beaux-frères, belles-soeurs, parents et amis. Exposé aujourd'hui à compter de 19 h aux résidences funéraires
Claude et Edgar
LeSieur
530, 4e rue
Iberville
Les funérailles auront lieu jeudi le 7 octobre à 11h en l'église St-Antanase d'Iberville, suivie de l'inhumation à Iberville. Jeudi ouverture des salons à 9h

Un don précieux la *VUE*
La Banque d'Yeux du Québec
252-3886

LAMARRE (Rosaire)
À St-Rémi d'Huntingdon, le 3 ocotbre 1993, à l'âge de 80 ans, est décédé M. Rosaire Lamarre, époux de Germaine Cloutier.
Il laisse dans le deuil ses enfants, Yvon, Jean-Pierre, Nicole, Micheline, Serge-Alain ainsi que leurs conjoints(es), également ses 11 petits-enfants, son frère Fabien et plusieurs beaux-frères, belles-soeurs, parents et amis.
Selon les volontés du défunt, la dépouille mortelle ne sera pas exposée, un service religieux en présence des cendres sera célébré samedi le 9 octobre 1993 à 11 heures en l'église paroissiale de St-Rémi, inhumation au même endroit.
La famille recevra les témoignages de sympathie à compter de 10 h 30 à l'arrière de l'église.
Au lieu de fleurs des dons à l'Association pulmonaire du Québec, seraient appréciés.
Direction funéraire
Poissant et Fils Ltée

LAUZON (Georges)
À St-Joseph-du-Lac, le 4 octobre 1993, à l'âge de 78 ans, est décédé M. Georges Lauzon, époux de feu Madeleine Julien. Il laisse dans le deuil sa soeur Cécile, une amie Mme Alice Cyr ainsi que ses beaux-frères, belles-soeurs, neveux et nièces. cousins, cousines, et amis. Selon ses volontés, il ne sera pas exposé. Un service religieux aura lieu le jeudi 7 octobre, à 11 heures, en l'église St-Joseph-du-Lac. Des dons à la Société canadienne du cancer ou à la Fondation Drapeau Deschambeault de Ste-Thérèse seraient appréciés.
Direction
Guay inc
146, rue St-Louis
St-Eustache

LEBUIS (Noël)
À Laval, le 29 septembre 1993, à l'âge de 73 ans, est décédé M. Noël Lebuis, époux de Fernande Lefebvre. Outre son épouse, il laisse dans le deuil sa fille Lise, son frère Paul, ses beaux-frères et belles-soeurs et leurs enfants et amis. Une messe de funérailles sera célébrée le samedi 9 octobre à 11 h en
l'église de St-Agapit
1002 chemin Oka
paroisse de
Deux Montagnes
La famille recevra les condoléances à 10 h 30 à l'église.

LEFEBVRE (Henri)
Au Centre hospitalier Mont-Sinai, le 29 septembre 1993, à l'âge de 57 ans, est décédé Henri Lefebvre, après une courageuse lutte contre le cancer. Henri était le compagnon de Pierrette Ducharme, le fils de feu Robert Lefebvre et de Laurette Pelletier. Il laisse dans le deuil, en plus de sa mère, sa soeur Rita Lefebvre (Louis Dorais) ainsi que plusieurs neveux et nièces. Les funérailles seront célébrées par le Père Laurent Dupont, o.p., jeudi le 7 octobre à 13 heures, en la communauté chrétienne Saint-Albert-le-Grand, 2715 chemin de la Côte Ste-Catherine. La famille recevra les condoléances, à l'église, à compter de 12h30. L'inhumation suivra au cimetière Notre-Dame-des-Neiges. Des dons à la Société de recherche sur le cancer Inc., seraient appréciés.
Direction
Urgel Bourgie Ltée

OXFAM-QUÉBEC
Donnons-leur... juste un peu !
OXFAM-QUÉBEC
(514) 866-1773
169, rue Saint-Paul Est
Montréal (Québec)
Canada H2Y 1G8

LUPIEN (Hervé)
À St-Hubert, le 5 octobre 1993, à l'âge de 87 ans, est décédé M. Hervé Lupien, époux de Mme Cécile Lupien, née Raymond. Outre son épouse, il laisse dans le deuil sa fille Madeleine (Léon Lévesque), sa bru Gisèle Tremblay (feu Philippe Lupien), ses 5 petits-enfants Denis, Michel, Jacques, Mélanie et Mario, son beau-frère et ses belles-soeurs, cousins et cousines, neveux et nièces ainsi que plusieurs amis.
Exposé aux salons
Urgel Bourgie Ltée
8145 chemin Chambly
St-Hubert
**(près autoroute

AVIS LÉGAUX - APPELS D'OFFRES - SOUMISSIONS - ENCANS

Demande de soumissions publiques



La Société de transport de la Communauté urbaine de Montréal et le Syndicat des employés du transport en commun, section locale 2551, SCFP demandent des propositions pour la souscription d'un régime collectif d'assurance-salaire.

Documents disponibles
STCUM - Service du Secrétariat et Contentieux, 800, rue de La Gauchetière Ouest, bureau F-2300, niveau F, Montréal, à compter du **jeudi 7 octobre 1993** de 9h00 à 12h00 et de 14h00 à 16h00.

Prix
25,00 $ (non remboursable) pour chaque exemplaire, en argent comptant, chèque visé ou mandat à l'ordre de la STCUM.

Dépôt et ouverture des soumissions
Siège social de la STCUM, à l'attention du secrétaire et directeur du Contentieux, 800, rue de La Gauchetière Ouest, accueil principal (1-4100), Montréal, **le mercredi 27 octobre 1993 jusqu'à 15h00,** lesquelles seront ouvertes immédiatement après, à l'endroit qui sera indiqué.

Les propositions (l'originale et trois (3) copies) doivent être présentées sur les formulaires spécialement préparés à cet effet et contenus dans les enveloppes fournies à cette fin et accompagnées des documents pertinents.

Note
Considérant que l'appel d'offres est fait directement aux assureurs, il, est stipulé qu'aucune commission n'est payable à quelque agent, courtier ou autre intermédiaire que ce soit.

Information additionnelle
S'adresser à la firme **William M. Mercer,** aux soins de **Madame Monique Giguère, tél. : (514) 285-1802.**

La Société et le Syndicat ne s'engagent à accepter, ni la plus favorable, ni aucune des propositions et n'encourent aucune obligation envers les soumissionnaires.

Gérald Blais,
Gérald Blais
l'assistant-secrétaire.

STCUM

CANAC INTERNATIONAL INC.

Appel d'offres pour la modernisation de la ligne de trains de banlieue Montréal / Deux-Montagnes

— **Nature des travaux:**
Fourniture et pose d'un système de distribution de puissance et d'éclairage - Tunnel Mont-Royal

— Les soumissions cachetées seront acceptées jusqu'à midi, heure avancée de l'Est, le lundi 25 octobre 1993.

— Les documents pertinents aux soumissions seront fournis sur demande aux bureaux de:

CANAC
1100, University
Suite 450
Montréal

moyennant un dépôt d'un chèque visé non remboursable de 150 $ payable à l'ordre de CANAC INTERNATIONAL INC.

Pour tous renseignements complémentaires téléphoner à G. Duval au (514) 399-2281.

Bureau du Directeur du Projet
CANAC INTERNATIONAL INC.

W2005260

FORTUNAIR CANADA INC.

AVIS DE DEMANDE DE SERVICE AÉRIEN

n° 931259 au rôle
Dossier n° M4895 / F122-4-1

Fortunair Canada Inc. de Laval (Québec) a présenté à l'Office national des transports du Canada une demande pour une licence afin d'exploiter un service international à la demande (affrètement) de la classe 9-4 pour le transport de personnes et de marchandises avec des aéronefs à voilure fixe des groupes F, G et H.

Une collectivité, une personne ou tout autre organisme peut intervenir pour appuyer ladite demande, s'y opposer ou en réclamer la modification en conformité avec les Règles générales de l'Office national des transports. L'intervention doit être déposée au Secrétaire de l'Office au plus tard le **5 novembre 1993.** Une copie de l'intervention doit être déposée en même temps à la demanderesse et une preuve de la signification doit être envoyée à l'Office.

Le dépôt de l'intervention auprès du Secrétaire peut se faire en mains propres, par poste certifiée ou par messager, à l'Office national des transports du Canada, 15, rue Eddy, Hull (Québec) K1A 0N9, ou par telex 053-3615, ou par télécopieur (819) 953-5562 ou (819) 953-8798.

L'Office fournira sur demande les détails de la demande et les instructions pour le dépôt d'une intervention. Pour de plus amples renseignements, téléphonez à Patricia Côté au (819) 953- 9787.

W2004051

VILLE DE GREENFIELD PARK

APPEL D'OFFRES
PROJET ST-94-02

La Ville de Greenfield Park recevra des soumissions pour le PROJET ST-94-02 FOURNITURE DE SERVICES POUR BRANCHEMENT À L'ÉGOUT / AQUEDUC. Ces travaux sont exécutés sur demande et concernent la partie des branchements située sur la voie publique. Ils comprennent les travaux de réfection de la chaussée et des trottoirs.

Les documents relatifs au présent appel d'offres sont disponibles au bureau du Greffier, à l'Hôtel de Ville, 156, boulevard Churchill, Greenfield Park, et cela à partir du 6 octobre 1993 au coût de 25 $ (incluant toutes taxes) payable en argent comptant ou par chèque visé.

Les soumissions reçues seront ouvertes publiquement le mercredi 20 octobre 1993 à 15 h.

La Ville ne s'engage à accepter ni la plus basse ni aucune des soumissions.

Sami Iskandar
Greffier adjoint

W2005464

CORRECTIONS

Dans la circulaire PJC Jean Coutu valide du 2 au 8 octobre 1993, à la page 7, les items suivants ne seront pas disponibles avant le 15 octobre 1993.

SOUNDESIGN TÉLÉPHONE #7212
SOUNDESIGN BALADEUR # 4210

Toutes nos excuses à notre clientèle.

JEAN COUTU

W2005538

VILLE DE GREENFIELD PARK

APPEL D'OFFRES

La Ville de Greenfield Park recevra des soumissions publiques sous enveloppes scellées adressées au greffier pour le projet suivant: **PROJET ST-94-10. Fourniture de services d'un maître-électricien.**

Les documents seront disponibles au bureau du greffier, au 156, boulevard Churchill à Greenfield Park à compter du 6 octobre 1993 au coût de 25 $ (incluant toutes taxes) payable en argent comptant ou par chèque visé.

Ces soumissions seront ouvertes publiquement dans la salle de comité de l'Hôtel de Ville à 15 heures le mercredi 20 octobre 1993.

La Ville ne s'engage à accepter ni la plus basse ni aucune des soumissions.

Sami Iskandar
Greffier adjoint

W2005488

MISE AU POINT

Dans la circulaire Sears «Réclame pour le foyer», distribuée les 29 et 30 septembre 1993, veuillez noter qu'en page B3, l'offre de remise KitchenAid prend fin le dimanche 3 octobre 1993 et non le mardi 26 octobre tel qu'indiqué. À la page C6, pour les montres Phasar on aurait dû lire: LES MONTRES PHASAR À PRIX COURANTS SONT À 35% DE RABAIS et non moitié prix.

Nous présentons nos excuses à notre clientèle

SEARS

W2005704

Société d'énergie de la Baie James

PROJET - SIÈGE SOCIAL
APPEL D'OFFRES NUMÉRO 93-0365
IMPRESSION DU JOURNAL DE L'ENTREPRISE «ÉNERGIES»

Prix du document: 25 $ (toutes taxes incluses)
Garantie de soumission: 20 000 $
Date et heure limites de réception des soumissions: Le mardi 19 octobre 1993 à 15 h 30, heure de Montréal

Les documents d'appels d'offres peuvent être achetés ou consultés sur place, du lundi au vendredi inclusivement, de 9 h à 12 h et de 13 h à 16 h 30 à l'endroit suivant :

SOCIÉTÉ D'ÉNERGIE DE LA BAIE JAMES
Direction Approvisionnement
19e étage
500, boulevard René-Lévesque Ouest
MONTRÉAL (Québec) H2Z 1Z9

Le paiement des documents s'effectue par chèque visé ou mandat fait à l'ordre de la Société d'énergie de la Baie James et n'est pas remboursable. **La Société d'énergie de la Baie James n'accepte pas de paiement en argent comptant.**

Une garantie de soumission au montant mentionné ci-haut est requise conformément aux exigences du document d'appel d'offres.

Seules les personnes, sociétés, compagnies ou sociétés en coparticipation ayant **leur principale place d'affaires dans la région du Montréal-Métropolitain** et qui ont acheté le document d'appel d'offres de la Société d'énergie de la Baie James peuvent soumissionner. Cette dernière n'est pas tenue d'accepter la plus basse ni aucune des autres soumissions.

Pour obtenir le document d'appel d'offres ou pour tout renseignement supplémentaire concernant le document d'appel d'offres, veuillez communiquer avec M. Guy Laperle au (514) 879-6700.

Jocelyne Fortin
Chef de service Achats-Contrats

W2005337

Services gouvernementaux Canada **Government Services Canada**

APPEL D'OFFRES

LES SOUMISSIONS CACHETÉES, visant les entreprises ou services énumérés ci-après, adressées au Gestionnaire régional, Politique et administration des marchés, Services gouvernementaux Canada, région du Québec, Complexe Guy-Favreau, 200, boul. René-Lévesque Ouest, Tour Est, 6e étage (courrier, pièce 702-14), Montréal (Québec) H2Z 1X4 seront reçues jusqu'à 15h00, à la date limite déterminée. On peut se procurer les documents de soumission par l'entremise du bureau de distribution à l'adresse précitée sur versement des coûts applicables. Téléphone: (514) 496-3388.

ENTREPRISE

Appel d'offres no 3931-043-1 - Réfection des toitures - Édifice no 6 et 28 - SERVICE CORRECTIONNEL CANADA - Établissement Leclerc - LAVAL (Québec).

On peut consulter les documents de soumission aux bureaux de l'Association de la Construction à Montréal et Anjou (Québec).

Date limite: 27 octobre 1993

Dépôt remboursable: 100,00$
Il sera remboursé sur retour des documents en bon état dans le mois qui suivra le jour de l'ouverture des soumissions.

Info. générales: (514) 496-3409
Info. techniques: (514) 496-3670

INSTRUCTIONS

Les coûts applicables pour les documents de soumission doivent être sous forme d'argent comptant ou d'un chèque établi à l'ordre du Receveur général du Canada.

Ni la plus basse ni aucune des soumissions ne sera nécessairement retenue.

SGC élargira son service de publication électronique des appels d'offres pour inclure les marchés de construction et d'entretien au moyen du Service des invitations ouvertes à soumissionner (SIOS). Dès le 3 janvier 1994, les appels d'offres ne paraîtront plus dans les journaux pour les marchés de plus de 60 000$.

Pour s'abonner au SIOS, composer le 1-800-361-4637 ou le (613) 737-3374 (région de la Capitale nationale). Renseignements: (819) 956-3440 (ligne d'information sur les soumissions ouvertes).

Canada

Services gouvernementaux Canada **Government Services Canada**

APPEL D'OFFRES

LES SOUMISSIONS CACHETÉES, visant les entreprises ou services énumérés ci-après, adressées au Gestionnaire régional, Politique et administration des marchés, Services gouvernementaux Canada, région du Québec, Complexe Guy-Favreau, 200, boul. René-Lévesque Ouest, Tour Est, 6e étage (courrier, pièce 702-14), Montréal (Québec) H2Z 1X4 seront reçues jusqu'à 15h00, à la date limite déterminée. On peut se procurer les documents de soumission par l'entremise du bureau de distribution à l'adresse précitée sur versement des coûts applicables. Téléphone: (514) 496-3388.

ENTREPRISE

Appel d'offres no 3931-044-1 - Modification au chauffage - Bâtiment no: C-23 - SERVICE CORRECTIONNEL CANADA - Établissement Montée St-François - LAVAL (Québec).

On peut consulter les documents de soumission aux bureaux de l'Association de la Construction à Montréal et Anjou (Québec).

Date limite: 28 octobre 1993

Dépôt remboursable: 100,00$
Il sera remboursé sur retour des documents en bon état dans le mois qui suivra le jour de l'ouverture des soumissions.

Info. générales: (514) 496-3409
Info. techniques: (514) 687-4440

INSTRUCTIONS

Les coûts applicables pour les documents de soumission doivent être sous forme d'argent comptant ou d'un chèque établi à l'ordre du Receveur général du Canada.

Ni la plus basse ni aucune des soumissions ne sera nécessairement retenue.

SGC élargira son service de publication électronique des appels d'offres pour inclure les marchés de construction et d'entretien au moyen du Service des invitations ouvertes à soumissionner (SIOS). Dès le 3 janvier 1994, les appels d'offres ne paraîtront plus dans les journaux pour les marchés de plus de 60 000$.

Pour s'abonner au SIOS, composer le 1-800-361-4637 ou le (613) 737-3374 (région de la Capitale nationale). Renseignements: (819) 956-3440 (ligne d'information sur les soumissions ouvertes).

Canada

Services gouvernementaux Canada **Government Services Canada**

APPEL D'OFFRES

LES SOUMISSIONS CACHETÉES, visant les entreprises ou services énumérés ci-après, adressées au Gestionnaire régional, Politique et administration des marchés, Services gouvernementaux Canada, région du Québec, Complexe Guy-Favreau, 200, boul. René-Lévesque Ouest, Tour Est, 6e étage (courrier, pièce 702-14), Montréal (Québec) H2Z 1X4 seront reçues jusqu'à 15h00, à la date limite déterminée. On peut se procurer les documents de soumission par l'entremise du bureau de distribution à l'adresse précitée sur versement des coûts applicables. Téléphone: (514) 496-3388.

ENTREPRISE

Appel d'offres no 3931-245-1 - Projet no 652418 - Pour: Pêches et Océans - Démolition du quai et consolidation de la berge - Fleuve Saint-Laurent - SAINT-SULPICE "VILLAGE" (Québec).

On peut consulter les documents de soumission aux bureaux de l'Association de la Construction à Anjou, Joliette et Montréal (Québec).

Date limite: le lundi 18 octobre 1993

Dépôt : aucun

Info. générales: (514) 496-3410
Info. techniques: (514) 496-3629

Ni la plus basse ni aucune des soumissions ne sera nécessairement retenue.

SGC élargira son service de publication électronique des appels d'offres pour inclure les marchés de construction et d'entretien au moyen du Service des invitations ouvertes à soumissionner (SIOS). Dès le 3 janvier 1994, les appels d'offres ne paraîtront plus dans les journaux pour les marchés de plus de 60 000$.

Pour s'abonner au SIOS, composer le 1-800-361-4637 ou le (613) 737-3374 (région de la Capitale nationale). Renseignements: (819) 956-3440 (ligne d'information sur les soumissions ouvertes).

Canada

AUX CLIENTS DE SONATE
CENTRE DE SANTÉ AUDITIVE
Clinique médicale Decelles
5757, rue Decelles, bureau 555
Montréal (Québec)
H3S 2C3
Téléphone: (514) 739-9771
Heures de bureau: 9 h à 17 h

Avis est donné aux clients de Sonate que le secrétaire de la Corporation professionnelle des orthophonistes et audiologistes du Québec a maintenant en sa possession leurs dossiers suite à une cessation définitive d'exercer des membres détenant cette entreprise.

W2000557

Suite des Avis légaux, Appels d'offres, Soumissions et Encans en page C13

LA COMMISSION DES ÉCOLES CATHOLIQUES DE MONTRÉAL

CECM

APPEL D'OFFRES

La CECM recevra aux heures, dates et lieu indiqués, des soumissions pour les appels d'offres énumérés ci-dessous.

Ces soumissions doivent être scellées, dans les enveloppes fournies à cet effet, puis remises de main à main à la réceptionniste au 1er étage de :

LA COMMISSION DES ÉCOLES CATHOLIQUES DE MONTRÉAL
Bureau de planification et d'études
3700, rue Rachel Est, Montréal
Tél. : 596-6472

ÉCOLE ET DESCRIPTION	DÉPÔT POUR PLANS	DATE ET HEURE D'OUVERTURE
ST. PIUS X Travaux de maçonnerie	25 $	Jeudi, 93-10-21 15 heures
ARMAND-LAVERGNE Réfection de toiture	25 $	Jeudi, 93-10-21 15 heures

Les entrepreneurs peuvent se procurer, à l'adresse ci-haut, une série des plans, devis et autres documents de soumission, moyennant la somme indiquée à l'endroit du projet. Chaque dépôt est payable par chèque visé ou mandat bancaire fait à l'ordre de la CECM. Ils doivent accompagner leur soumission d'un cautionnement de soumission ou d'un chèque visé de 10% de leur soumission.

Le dépôt pour plans et devis sera remboursé à ceux qui auront présenté une soumission et qui les retourneront complets et en bon état, dans les dix (10) jours ouvrables qui suivent la date d'ouverture des soumissions; autrement ce dépôt sera retenu.

Pour tout autre sous-traitant, le dépôt pour plans et devis n'est pas remboursable.

La CECM ne s'engage à accepter ni la plus basse, ni aucune des soumissions reçues.

la Baie

CORRECTIONS

Veuillez prendre note des corrections suivantes à apporter au cahier Cuisine en fête (roto 9.1), publié par la Baie en octobre 1993.

Page 17: Article 1. Les photos en encadré ne correspondent pas à la liste de motifs.

Page 18: Article 7. Retard de livraison.

Page 19: Articles 1, 2, 3, 5 et 7. Retard de livraison.

Page 25: Article 8. On aurait dû lire: Ord. 60 $ à 100 $.

Notre clientèle voudra bien excuser ces erreurs et contretemps.

W2005752

Commission de la construction du Québec

APPEL D'OFFRES PUBLIC

COMMISSION DE LA CONSTRUCTION DU QUÉBEC
ASSURANCES DE DOMMAGES

La Commission de la construction du Québec demande des soumissions pour les polices d'assurances suivantes:

- Tous risques
- Risques multiples
- Chaudières et machinerie
- Fidélité des employés
- Responsabilité civile générale
- Responsabilité civile «Umbrella»
- Responsabilité civile professionnelle
- Automobile (flotte)
- Automobile groupe affaires

Toutes les conditions du présent appel d'offres sont contenues au cahier des charges qui peut être obtenu à compter de 10 h (heure locale) le jeudi 7 octobre 1993, à l'endroit suivant:

Bureau de M. Alain Dumulong
Conseiller responsable des Achats
Commission de la construction du Québec
3530, Jean-Talon Ouest
Montréal (Québec)
H3R 2G3

Un versement de 25 $ l'exemplaire complet (chèque visé ou mandat) payable à la Commission de la construction du Québec est requis pour obtenir une copie du cahier des charges. Ce montant n'est pas remboursable.

Une garantie de soumission est également requise de chaque soumissionnaire, à l'occasion de la remise de sa soumission. Cette dernière sera remise à chaque soumissionnaire dont la proposition n'aura pas été retenue. Quant au soumissionnaire dont la proposition aura été retenue, il aura droit à ce remboursement uniquement lorsque les contrats d'assurance auront été émis conformément à sa soumission.

Sont admis à soumissionner, les courtiers d'assurances, les agents d'assurances et les compagnies d'assurances qui sont dûment autorisées à faire affaires au Québec et qui auront obtenu les documents directement auprès de la Commission. Les courtiers devront fournir la liste des assureurs avec lesquels ils entendent proposer des offres pour chaque assurance demandée.

L'heure, la date et l'endroit pour la remise des soumissions sont fixés à 15 h 30 (heure locale), le 20 octobre 1993 au même endroit (mentionné ci-dessus). L'ouverture publique des soumissions suivra immédiatement l'heure limite pour le dépôt de ces dernières.

La Commission de la construction du Québec ne s'engage à accepter ni la plus basse ni aucune des soumissions qui seront présentées et n'encourt aucune obligation envers les soumissionnaires.

W2005305

CITÉ DE CITY OF DORVAL

APPEL D'OFFRES

ASSURANCES INCENDIE, ACCIDENT ET RISQUES DIVERS

Le Greffier de la Cité de Dorval recevra jusqu'à 15 heures le 4 novembre 1993 des soumissions dans des enveloppes scellées portant la mention «SOUMISSIONS-ASSURANCES I.A.R.D.»

Les soumissions seront ouvertes à 15 heures (heure locale) le jeudi 4 novembre 1993 en la salle du Conseil à l'hôtel de ville, 60, avenue Martin, Dorval, en présence des personnes intéressées.

Ne seront considérées que les soumissions présentees en double exemplaire sur le formulaire prévu à cette fin.

Les courtiers intéressés à soumissionner peuvent se procurer le formulaire de soumission, de même que le cahier des charges, sans frais, au bureau du soussigné à l'hôtel de ville de la Cité de Dorval durant les heures ordinaires de bureau.

Chaque courtier soumissionnaire peut donner des prix pour un ou plusieurs contrats ou pour la totalité des contrats d'assurances.

La Cité de Dorval se réserve le droit d'accorder l'ensemble des contrats d'assurances à un seul courtier soumissionnaire ou au contraire d'accorder les contrats à des soumissionnaires différents, selon ce qui sera le plus avantageux pour la municipalité.

La Cité de Dorval ne s'engage pas à accepter la plus basse ni aucune des soumissions reçues sans encourir aucune obligation, et aucuns frais d'aucune sorte envers les soumissionnaires.

DONNÉ À DORVAL, QUÉBEC, ce sixième jour d'octobre mil neuf cent quatre-vingt-treize (1993).

Le greffier
Marcel Guérin, 60, avenue Martin
DORVAL (Québec) H9S 3R4
(514) 633-4140

W2003489

Société d'énergie de la Baie James

PROJET — SIÈGE SOCIAL
APPEL D'OFFRES NUMÉRO 93-0361
COMMANDE OUVERTE POUR LES SERVICES DE MICROFILMAGE ET D'AGRANDISSEMENT À PARTIR DE MICROFILMS

Prix du document : 25 $ (toutes taxes incluses) Garantie de soumission : AUCUNE
Date et heure limites de réception des soumissions : Le mardi 26 octobre 1993 à 15 h 30, heure de Montréal

Les documents d'appels d'offres peuvent être achetés ou consultés sur place, du lundi au vendredi inclusivement, de 9 h à 12 h et de 13 h à 16 h 30 à l'endroit suivant :

SOCIÉTÉ D'ÉNERGIE DE LA BAIE JAMES
Direction Approvisionnement
19e étage
500, boulevard René-Lévesque Ouest
MONTRÉAL (Québec) H2Z 1Z9

Le paiement des documents s'effectue par **chèque visé ou mandat** fait à l'ordre de la Société d'énergie de la Baie James et n'est pas remboursable. **La Société d'énergie de la Baie James n'accepte pas de paiement en argent comptant.**

Seules les personnes, sociétés, compagnies ou sociétés en coparticipation ayant **leur principale place d'affaires au Québec, qui possèdent l'expérience pertinente à l'objet de la commande** et qui ont acheté le document d'appel d'offres de la Société d'énergie de la Baie James peuvent soumissionner. Cette dernière n'est pas tenue d'accepter la plus basse ni aucune des autres soumissions.

Pour obtenir le document d'appel d'offres ou pour tout renseignement supplémentaire concernant le document d'appel d'offres, veuillez communiquer avec M. Guy Laperle au (514) 879- 6700.

Jocelyne Fortin
Chef de service Achats-Contrats

W2005339

Société de transport de la Rive-Sud de Montréal

APPEL D'OFFRES

Projet:
Réfection de la toiture de deux (2) marquises au Terminus Longueuil
Dossier:
P93-022
Ouverture:
Le mardi 19 octobre 1993 à 11 h (heure locale)

La S.T.R.S.M. désire recevoir des offres d'entrepreneurs spécialisés habilités à effectuer la réfection de la toiture de deux (2) marquises au Terminus Longueuil, le tout conformément aux clauses et conditions de notre appel d'offres.

Le document complet d'appel d'offres sera disponible au coût de vingt-cinq dollars (25 $) (argent ou chèque visé) non remboursable, à compter du jeudi 7 octobre 1993 à 13 h 30 au Service des achats de la S.T.R.S.M., 1150, boul. Marie-Victorin, Longueuil.

Les soumissions doivent être reçues au 1150, boul. Marie-Victorin à Longueuil au plus tard le mardi 19 octobre 1993 à 11 h. Toute soumission reçue après ce délai sera automatiquement rejetée.

Une visite du site aura lieu le 12 octobre 1993 à 10 h au 1000, de Sérigny, Longueuil, sous la responsabilité de M. Ronald Quevillon, contremaître de réseau.

Un cautionnement de soumission d'une valeur de 10 % du total de la soumission ainsi qu'une lettre d'engagement relative à l'émission d'un cautionnement d'exécution et du cautionnement des obligations pour gages, matériaux et services d'une valeur respective de 50 % du total de la soumission sont requis pour soumissionner.

Seules les personnes, sociétés ou compagnies ayant obtenu le document d'appel d'offres directement de la S.T.R.S.M. et ayant une place d'affaires au Québec sont admises à soumissionner.

Toutes informations supplémentaires peuvent être obtenues auprès de Monsieur Bernard Côté au numéro (514) 442-8634.

W2005374

PARC OLYMPIQUE MONTREAL

APPEL D'OFFRES

CONTRAT NO C-79-014-10-01-01
TRAVAUX RELATIFS AU DRAINAGE DES NIVEAUX A3 ET A4 DU STATIONNEMENT PIE-IX, AU STADE OLYMPIQUE

Sont admis à soumissionner ceux qui ont leur place d'affaires au Québec et qui auront réquisitionné les documents de soumission à leur nom.

Un paiement non remboursable de **50 $** (toutes taxes incluses) sous forme de **chèque visé** ou de **mandat** payable à la Régie des installations olympiques, est requis pour l'obtention des documents.

Seules seront considérées aux fins d'octroi du contrat les soumissions des entrepreneurs détenant la licence requise en vertu de la Loi sur le Bâtiment (L.R.Q., c.B.-1.1.).

Les soumissions pour être recevables devront être accompagnées d'une GARANTIE sous forme soit d'un cautionnement correspondant à un montant minimum de 10 % du montant de la soumission, soit d'un chèque visé correspondant à un montant minimum de 5 % de la soumission.

Les documents sont disponibles à l'adresse suivante:

Régie des installations olympiques
Service des achats
4141, av. Pierre-de-Coubertin
(coin rue de LaSalle)
Montréal (Québec)
H1V 3N7
Téléphone: 252-4675
(Lundi au vendredi 9 h à 12 h et 13 h 30 à 17 h)

La RÉCEPTION des soumissions se fera à la même adresse et les enveloppes dûment scellées seront déposées aux soins du secrétaire.

Une visite des lieux est prévue pour le jeudi 14 octobre 1993 à 14 h. Pour de plus amples **informations techniques et / ou rendez-vous,** veuillez communiquer avec madame Danyèle Vachon au numéro 252-4639.

La CLÔTURE de la réception des soumissions est fixée au mercredi 20 octobre 1993 à 14 h.

La Régie des installations olympiques ne s'engage à accepter ni la plus basse ni aucune des soumissions.

Le Secrétaire
Me André Lafrenière

W2005265

Spectacles

CINÉMA

À COEUR PERDU
Omega (4): 21 h 30.
AGE (THE) OF INNOCENCE
Dorval (4): 18 h 45, 21 h 30; sam., dim., mar., merc.: 13 h, 18 h 45, 21 h 30.Faubourg (1): 13 h 30, 16 h 15, 19 h, 21 h 35; merc., jeu.: 13 h 30, 16 h1 5, 21 h 35. Faubourg (2): 13 h, 15 h45, 18 h 30, 21 h 10.Laval (11): 12 h 10, 14 h 50, 18 h 40, 21 h 25; sam., dim.: 12 h 30, 15 h 15, 18 h 40, 21 h 25. Dernier spectacle sam.: minuit.Plaza Côte-des-Neiges (6). sam., dim., mar.: 13 h 30, 16 h 20, 19 h, 21 h 35; ven., lun., merc., jeu.: 19 h, 21 h 35. Pointe-Claire (3). Sam., dim., mar.: 13 h, 16 h, 19 h, 21 h 35; ven., lun., merc., jeu.: 19 h, 21 h 35.
AIRBORNE
Famous 8 (8). Sam., dim., mar.: 13 h 30, 15 h 30.Loews (5): 13 h 15, 15 h 15, 17 h 15, 19 h 15, 21 h 15. Dernier spectacle ven., sam.: 23 h 15.
ALADDIN
Palace: 12 h 45, 14 h 35, 16 h 35; dim.: 12 h 45.
AMI (MON) WILLY
Commodore: 19 h.Oméga (2). sam., dim.: 13 h, 15 h.
APOCALYPSE NOW
Palace. Lun., mar., merc.: 20 h 15.
APPRENTIS CHAMPIONS (LES)
Greenfield: 19 h, 21 h 10; sam., dim.: 13 h 10, 15 h 10, 19 h, 21 h 20.Laval: 13 h 10, 15 h 10, 19 h 20, 21 h 20; sam., dim.: 13 h 10, 15 h 10, 17 h 10, 19 h 20, 21 h 20. Dernier spectacle sam.: minuit-.Parisien: 12 h 50, 15 h, 17 h 10, 19 h 20, 21 h 40.Terrebonne (8): 18 h 45, 20 h 45; sam., dim.: 12 h 45, 14 h4 5, 16 h 45, 18 h 45, 20 h 45. Dernier spectacle ven., sam.: 22 h 45. Versailles: 19 h1 5, 21 h 30; sam., dim., mar., merc.: 13 h 50, 16 h, 19 h 15, 21 h 30. Dernier spectacle sam.: 23 h 40.
BLANCHE-NEIGE ET LES SEPT NAINS
Cinéma Châtgeauguay (3). Sam., dim., mar.: 13 h, 17 h. Versailles (4). Sam., dim., mar., merc.: 13 h 35, 15 h 30.
BON (LE) FILS
Berri (3): 13 h 45, 15 h 45, 17 h 30, 19 h 30, 21 h 20.Boite a films (2). sam. et tous les soirs: 19 h1 5, 21 h 05; dim.: 13 h 15, 15 h 05, 19 h 15, 21 h 05. Carrefour du Nord (2): 19 h 20, 21 h 30; sam., dim.: 13 h 30, 15 h 30, 19 h 20, 21 h 30.Cinéma Châteauguay (5). Sam., dim., mar.: 13 h, 15 h, 17 h, 19 h 10, 21 h 30; ven., lun., merc., jeu.: 19 h 10, 21 h 30. Dernier spectacle ven., sam.: 23 h 30. Joliette (2): 19 h 05, 21 h 30; sam., dim.: 13 h3 5, 16 h 05, 19 h 05, 21 h 30.Langelier (2): 19 h, 21 h 05; sam., dim.: 13 h, 15 h, 17 h, 19 h, 21 h 05. Dernier spectacle ven., sam.: 23 h. Laval 2000 (1): 19 h 25, 21 h 15; sam.: 14 h, 19 h 25, 21 h 15; dim.: 14 h, 15 h 50, 17 h 40, 19 h 25, 21 h 15.Longueuil (1): 19 h 15, 21 h 20; sam., dim.: 13 h 30, 15 h 25, 17 h 20, 19 h 15, 21 h 20.Plaza Repentigny (3): 19 h 15, 21 h 30; sam., dim.: 13 h1 5, 15 h 15, 17 h 15, 19 h 15, 21 h 30. Dernier spectacle sam.: 23 h 30.Terrebonne (7): 19 h, 21 h 05; sam., dim.: 13 h, 15 h, 17 h, 19 h, 21 h 05. Dernier spectacle ven., sam.: 23 h.
BOXING HELENA
Palace: 19h , 21 h 20. Dernier spectacle sam.: 23 h 35.
BRONX (A) TALE
Astre (4): 19 h 05, 21 h 25; sam., dim.: 13 h 05, 15 h 30, 19 h 05, 21 h 25. Dernier spectacle ven., sam.: 23 h 45.
Dorval (1): 19 h, 21 h 35; sam., dim., mar., merc.: 13 h 10, 19 h, 21 h 35.Egyptien (3): 14 h, 16 h 30, 19 h, 21 h 30. Laval (7): 12 h 20, 14 h 50, 18 h 50, 21 h 10; sam., dim.: 12 h 50, 15 h 20, 18 h 50, 21 h 10. Dernier spectacle sam.: 23 h 40.Plaza Côte-des-Neiges (3). Sam., dim., mar.: 13 h 50, 16 h 25, 19 h 05, 21 h 30; ven., lun., merc., jeu.: 19 h 05, 21 h 30.Pointe-Claire (6). Sam., dim., mar.: 14 h, 16 h 30, 19 h, 21 h 30; ven., lun., merc., jeu.: 19 h, 21 h 30. Versailles (1): 18 h 45, 21 h 20; sam., dim., mar., merc.: 14 h, 18 h 45, 21 h 20. Dernier spectacle sam.: 23 h 45.
CERCLE DU PLAISIR
L'Amour: 11 h, 13 h 40, 16 h 20, 19 h, 21 h 40.
CIBLE (LA)
Boite a films (1). Sam. et tous les soirs: 19 h, 21 h 15; dim.: 13 h, 15 h 15, 19 h, 21 h 15. Carrefour du Nord (1): 19 h 10, 21 h 30; sam., dim.: 13 h 20, 15 h 30, 19 h 10, 21 h 30.Carrefour Laval (6). Sam., dim., mar.: 13 h 10, 15 h 10, 20 h, 22 h; ven., lun., merc., jeu.: 20 h, 22 h.Cinema Chateauguay (6). Sam., dim., mar.: 13 h, 15 h, 17 h, 19 h 15, 21 h 30; ven., lun., merc., jeu.: 19 h 15, 21 h 30. Dernier spectacle ven., sam.: 23 h 30.Cineplex Centre-Ville (7): 15 h 10, 17 h 10, 19 h 10, 21 h 10; sam., dim.: 13 h 10, 15 h 10, 17 h 10, 19 h 10, 21 h 20.Cineplex Centre-Ville (8): 15 h 10, 17 h 10, 19 h 10, 21 h 20;sam., dim.: 13 h 10, 15 h 10, 17 h 10, 19 h 10, 21 h 10.Joliette (1): 19 h 10, 21 h 30; sam., dim.: 13 h 40, 16 h 10, 19 h 10, 21 h 30.Langelier (6): 19 h 15, 21 h 15; sam., dim.: 13 h 15, 15 h 15, 17 h 15, 19 h 15, 21 h 15. Dernier spectacle ven., sam.: 23 h 15.Omega (1): 19 h 15, 21 h 30; sam., dim.: 13 h, 15 h, 17 h, 19 h 15, 21 h 30. Plaza Repentigny (1): 19 h, 21 h 30; sam., dim.: 13 h, 15 h, 17 h, 19 h, 21 h 30. Dernier spectacle sam.: 23 h 40. St-Basile (1): 19 h, 21 h; sam., dim.: 13 h, 15 h, 17 h, 19 h, 21 h.Terrebonne (6): 19 h 15, 21 h 15; sam. dim.: 13 h 15, 15 h 15, 17 h 15, 19 h 15, 21 h 15. Dernier spectacle ven., sam.: 23 h 15.
CLIFFHANGER
Palace: 12 h, 14 h 20, 16 h 50, 19 h 15, 21 h 40. Dernier spectacle sam.: 23 h 55.
CONCIERGE (LE)
Berri (2): 13 h 15, 15 h 15, 19 h 55, 21 h 50.Brossard (1): 19 h 30, 21 h 30; sam., dim.: 13 h 30, 15 h 30, 17 h 30, 19 h 30, 21 h 30.Carrefour Joliette (1): 19 h 15, 21 h 15; sam., dim.: 13 h 45, 16 h 15, 19 h 15, 21 h 15.Carrefour Laval (2). Sam., dim., mar.: 13 h 15, 15 h 15, 17 h 15, 19 h 15, 21 h 15; ven., lun., merc., jeu.: 19 h 15, 21 h 15.Langelier (5): 19 h 05, 21 h 05; sam., dim.: 13 h 05, 15 h 05, 17 h 05, 19 h 05, 21 h 05. Dernier spectacle ven., sam.: 23 h 05.Plaza Repentigny (4): 19 h 10, 21 h 25; sam., dim.: 13 h 10, 15 h 10, 17 h 10, 19 h 10, 21 h 25. Dernier spectacle sam.: 23 h 30.Rex (1): 19 h, 21 h.Terrebonne (2): 19 h 05, 21 h; sam., dim.: 13 h 05, 15 h 05, 17 h 05, 19 h 05, 21 h. Dernier spectacle ven., sam.: 23 h.
COOL RUNNINGS
Centre Eaton (2): 13 h 05, 15 h 10, 17 h 15, 19 h 20, 21 h 25. Dernier spectacle sam.: 23 h 30.
Du Parc (2): 19 h 05, 21 h 10; sam., dim.: 17 h, 19 h 05, 21 h 10..
Famous 8 (2): 19 h, 21 h 20; sam., dim., mar.: 12 h 30, 14 h 50, 19 h, 21 h 20.Laval (1): 13 h, 15 h, 19 h 10, 21 h 10; sam., dim.: 13 h, 15 h, 17 h, 19 h 10, 21 h 10. Dernier spectacle sam.: minuit.
CRISE (LA)
Cineplex Centre-Ville (5): 15 h 05, 17 h 05, 19 h 05; sam., dim.: 13 h 05, 15 h 05, 17 h 05, 19 h 05.
DENIS LA PETITE PESTE
Commodore.Oméga (4): 19 h 15; sam., dim.: 13 h, 15 h, 17 h, 19 h 15.
DERNIER (LE) DES HÉROS
Ciné-Parc St-Eustache (2): dès 19 h. **DRAGON V.F.**
Ciné-Parc St-Eustache (3): dès 19 h.
FALAISE DE LA MORT
Ciné-Parc St-Eustache (1). Ven., sam., dim: dès 19 h.
FAN FAN
Greenfield (2): 19 h 05; sam., dim.: 13 h 20, 15 h 20, 19 h 05.Laval (5): 13 h, 15 h, 19 h, 21 h; sam., dim.: 13 h, 15 h, 17 h, 19 h, 21 h. Dernier spectacle sam.: 23 h 40.Parisien (6): 13 h 10, 15 h 10, 15 h 15, 17 h 20, 19 h 30, 21 h 35.Versailles (6): 19 h, 21 h 05; sam., dim., mar., merc.: 13 h 45, 15 h 50, 19 h, 21 h 05. Dernier spectacle sam.: 23 h 10.
FIRM (THE)
Loews (4): 12 h, 15 h, 18 h 05, 21 h. Dernier spectacle ven., sam.: 23 h 50.
FOR LOVE OR MONEY
Astre (2): 19 h 05, 21 h 10; sam., dim.: 13 h, 15 h, 17 h, 19 h 05, 21 h 10. Dernier spectacle ven., sam.: 23 h 10.Cinéma Châteauguay (4). Sam., dim., mar.: 13 h, 15 h, 17 h, 19 h 10, 21 h 30; ven., lun., merc., jeu.: 19 h 10, 21 h 30. Dernier spectacle ven., sam.: 23 h 30. Faubourg (3): 13 h, 15 h, 17 h, 19 h, 21 h.Plaza Côte-des-Neiges (4). Sam., dim., mar.: 13 h3 5, 15 h 30, 17 h 25, 19 h 25, 21 h 20; ven., lun., merc., jeu.: 19 h 25, 21 h 20. Pointe-Claire (1). Sam., dim., mar.: 13 h 20, 15 h 20, 17 h 20, 19 h 20, 21 h 30; ven., lun., merc., jeu.: 19 h 20, 21 h 30.
FREE WILLY/DENNIS MENACE
Famous 8 (1). Sam., dim., mar.: 12 h 30.Palace: 12 h 30, 16 h 20.
FUGITIF (LE)
Berri (5): 19 h , 21 h 30; jeu.: 21 h 30. Carrefour Laval (4): 19 h, 21 h 35.Cinéma Châteauguay (2): 21 h 30. Dernier spectacle ven., sam.: 23 h 30.Du Plateau (2): 19 h, 21 h 35; sam., dim.: 13 h 45, 16 h 30, 19 h, 21 h 35.Joliette (3): 21 h 30; sam., dim.: 16 h, 21 h 30.Langelier (3): 21 h 20; sam., dim.: 15 h 40, 21 h 20. Dernier spectacle ven., sam.: 23 h 45.Longueuil (2): 21 h 30; sam., dim.: 16 h 15, 21 h 30.Oméga (2): 19 h, 21 h 30.Plaza Repentigny (6): 21 h 30; sam., dim.: 16 h 30, 21 h 30. Dernier spectacle sam.: minuit. Rex (2): 19 h, 21 h 30.St-Basile (2): 19 h 30, 21 h 30; sam., dim.: 13 h 30, 15 h 30, 17 h 30, 19 h 30, 21 h 30.St-Basile (3): 21 h 30; sam., dim.: 16 h 30, 21 h 30.Terrebonne (1): 19 h, 21 h 30; sam., dim.: 13 h 15, 15 h 45, 19 h, 21 h 30.
FUGITIVE (THE)
Du Parc (1): 19 h, 21 h 25; sam., dim.: 16 h 30, 19 h, 21 h 25.
Famous 8 (3): 18 h 50, 21 h 30.
Greenfield (2): 21 h.Imperial: 20 h 15; sam., dim., mar.: 17 h 30, 20 h 15. Laval (10): 15 h, 18 h 40, 21 h 20; sam., dim.: 16 h 50, 19 h, 21 h 20. Dernier spectacle sam.: 23 h 50.Loews (3): 12 h 50, 15 h 30, 18 h 15, 21 h 05. Dernier spectacle ven., sam.: 23 h 35.Plaza Côte-des-Neiges (2). sam., dim., mar.: 13 h 45, 16 h 20, 19 h 05, 21 h 35; ven., lun., merc., jeu.: 19 h 05, 21 h 35.
GOOD (THE) SON
Astre (3): 19 h, 21 h; sam., dim.: 13 h, 15 h, 17 h, 19 h, 21 h. Dernier spectacle ven., sam.: 23 h. Carrefour Laval (3). Sam., dim., mar.: 13 h3 5, 15 h 35, 17 h 30, 19 h 20, 21 h 30; ven., lun., merc. jeu.: 19 h 20, 21 h 30.Dorval (2): 19 h 05, 21 h 15. Sam., dim., mar., merc.: 13 h 15, 19 h 05, 21 h 15.Egyptien (1): 13 h 30, 15 h 30, 17 h 30, 19 h 30, 21 h 30.Plaza Alexis Nihon (1): 13 h 30, 15 h 30, 17 h 30, 19 h 30, 21 h 30.Plaza Côte-des-Neiges (1). sam., dim., mar.: 13 h 35, 15 h 35, 17 h 30, 19 h 25, 21 h 25; ven., lun., merc., jeu.: 19 h 25, 21 h 25.Pointe-Claire (5). Sam., dim., mar.: 13 h 10, 15 h 10, 17 h 10, 19 h 10, 21 h 20; ven., lun., merc., jeu.: 19 h 10, 21 h 20.
HISTOIRE (UNE) DU BRONX
Brossard (2): 19 h, 21 h 25; sam., dim.: 13 h 35, 16 h 15, 19 h, 21 h 25. Carrefour du Nord (5): 19 h, 21 h 30; sam., dim.: 13 h 10, 15 h 30, 19 h, 21 h 30.Carrefour Joliette (4): 19h , 21 h 30; sam., dim.: 13 h 30, 16 h, 19 h, 21 h 30.Carrefour Laval (1). sam., dim., mar.: 13 h 35, 16 h, 19 h, 21 h 25; ven., lun., merc., jeu.: 19 h, 21 h 25.Cinéma Châteauguay (3). Sam., dim., mar.: 14 h 45, 19 h, 21 h 30; ven., lun., merc., jeu.: 19 h, 21 h 30. Dernier spectacle ven., sam.: 23 h 30. Complexe Desjardins (4): 13 h, 16 h 10, 19 h, 21 h 25. Du Plateau (1): 19 h, 21 h 30; sam., dim.: 14 h, 16 h 30, 19 h, 21 h 30.Langelier (1): 19 h 05, 21 h 25; sam., dim.: 13 h, 15 h 30, 19 h 05, 21 h 25. Dernier spectacle ven., sam.: 23 h 45.Plaza Repentigny (5): 19 h, 21 h 30; sam., dim.: 14 h, 16 h 30, 19 h, 21 h 30. Dernier spectacle sam.: minuit.Terrebonne (5): 19 h 05, 21 h 25; sam., dim.: 13 h, 15 h 30, 19 h 05, 21 h 25. Dernier spectacle ven., sam.: 23 h 45.
HOMME (L') SANS VISAGE
Omega (3): 19h , 21 h 30; sam., dim.: 13 h, 15 h 30, 19 h, 21 h 30.
IMAX - LA FORCE DU SOLEIL - AVENTURIERS DU SAVOIR
Vieux-Port de Montreal: du mar. au dim.: 10 h 15, 13 h 15, 14 h 45, 16 h 15, 17 h 45; 11 h 45 (version anglaise tous les jours); 19 h 15 (version anglaise mar., jeu., dim.); 22 h 30 (ven., sam.).
IMAX - L'HOMME ET LA BÊTE - LES FEUX DU KOWEIT
Vieux-Port de Montreal: du mar. au dim.: 20 h 45 (version anglaise mar. et sam.)
INCONNU (L') DE CASTLE ROCK
Cine-Parc St-Eustache (1). Ven., sam., dim.: des 19 h.
IN THE LINE OF FIRE
Palace: 13 h 15, 16 h, 19 h 05, 21 h 30. Dernier spectacle sam.: 23 h 45.
INTO THE WEST
Centre Eaton (6): 12 h 50, 14 h 55, 17 h, 19 h 05, 21 h 10. Dernier spectacle sam.: 23 h 10. Famous 8 (6): 19 h, 21 h 10; sam., dim., mar.: 13 h, 15 h 10, 19 h, 21 h 10.Laval (9): 13 h, 15 h, 19 h 10, 21 h 10; sam., dim.: 13 h, 15 h, 17 h, 19 h 10, 21 h 10. Dernier spectacle sam.: 23 h 30.
JARDIN SECRET
Laval (10): 12 h 30; sam., dim.: 12 h 30, 14 h 40.
JOY LUCK CLUB
Famous 8 (4): 18 h 40, 21 h 30; sam., dim., mar.: 12 h 30, 15 h 15, 18 h 40, 21 h 30.Laval (4): 12 h 10, 14 h 40, 18 h 40, 21 h 15; sam., dim.: 12 h 30, 15 h, 18 h 40, 21 h 15. Dernier spectacle sam.: 23 h 40.Loews (1): 13 h, 15 h 50, 18 h 45, 21 h 30. Dernier spectacle ven., sam.: minuit05.
JURASSIC PARK
Cineplex Centre-Ville (9): 16 h, 18 h 45, 21 h 15; sam., dim.: 13 h, 16 h, 18 h 45, 21 h 15.Decarie (1). Sam. et tous les soirs: 19 h, 21 h 30; dim.: 13 h 30, 16 h, 19 h, 21 h 30.
KALIFORNIA
Dauphin (2). Sam. et tous les soirs: 19 h 10, 21 h 25; dim.: 13 h 45, 16 h, 19 h 10, 21 h 25.Faubourg (4): 13 h 10, 16 h, 19 h, 21 h 25; lun., merc.: 13 h 10, 16 h, 21 h 25.
LIKE WATER FOR CHOCOLATE
Cineplex Centre-Ville (6): 21 h 10; sam., dim.: 13 h 05, 21 h 10.
MALICE
Astre (1): 19 h 15, 21 h 30; sam., dim.: 13 h 05, 15 h 10, 17 h 10, 19 h 15, 21 h 30. Dernier spectacle ven., sam.: 23 h 45.
Laval (6): 12 h 50, 15 h, 19 h, 21 h 10; sam., dim.: 12 h 30, 14 h 40, 16 h 50, 19 h, 21 h 10. Dernier spectacle sam.: 23 h 50.Plaza Alexis Nihon (2): 13 h 30, 16 h, 19 h, 21 h 45.Plaza Côte-des-Neiges (5). Sam., dim., mar.: 13 h 30, 15 h 30, 17 h 25, 19 h 25, 21 h 30; ven., lun., merc., jeu.: 19 h 25, 21 h 30.Pointe-Claire (4). Sam., dim., mar.: 14 h, 16 h 15, 19 h, 21 h 15; ven., lun., merc., jeu.: 19 h, 21 h 15
MANHATAN MURDER MYSTERY
Cineplex Centre-Ville (5): 21 h 10.Decarie (2). Sam. et tous les soirs: 19 h 15, 21 h 30; dim.: 13 h 35, 16 h 15, 19 h 15, 21 h 30.
MAN WITHOUT A FACE
Loews (2): 13 h 30, 16 h 05, 18 h 30, 21 h 10. Dernier spectacle ven., sam.: 23 h 30.
MATCHED PAIRS
L'Amour: 12 h 20, 15 h, 17 h 40, 20 h 20.
MAZEPPA
Cineplex Centre-Ville (3): 15 h 30, 19 h 05, 21 h 20; sam., dim.: 13 h 05, 15 h 30, 19 h 05, 21 h 20.
MENACE TO SOCIETY
Centre Eaton (3): 12 h 55, 15 h, 17 h 05, 19 h 10, 21 h 15; sam., dim.: 15 h, 17 h 05, 19 h 10, 21 h 15. Dernier spectacle sam.: 23 h 15.
Famous 8 (8): 19 h, 21 h 10.
MOTS (LES) PERDUS
Carrefour Joliette (3): 19 h 10; sam., dim.: 13 h 40, 19 h 10.Cineplex Centre-Ville (4): 15 h 05, 19 h 05, 21 h 05; sam., dim.: 13 h 05, 15 h 05, 17 h 05, 19 h 05, 21 h 05.
NATION SECRÈTE
Cineplex Centre-Ville (2): 16 h, 19 h.
ODEUR (L') DE LA PAPAYE VERTE
Complexe Desjardins (3): 12 h4 5, 15 h 05, 17 h 20, 19 h 30, 21 h 45.
ORLANDO
Egyptien (2): 13 h 35, 15 h 35, 17 h 35, 19 h 35, 21 h 35; jeu.: 13 h 35, 15 h 35, 17 h 35, 21 h 35.
LE PARC JURASSIQUE
Berri (5): 12 h 30, 15 h, 17 h 30.Carrefour Laval (4). Sam., dim., mar.: 12 h 30, 15 h, 17 h 25; ven., lun., merc., jeu.: 17 h 25.Cinema Châteauguay (2). Sam., dim., mar.: 13 h, 15 h 30, 19 h; ven., lun., merc., jeu.: 19 h. Cine-Parc St-Eustache (3). Ven., sam., dim.: dès 19 h.Cineplex Centre-Ville (1): 16 h, 18 h 45, 21 h 15; sam., dim.: 13 h, 16 h, 18 h 45, 21 h 15.Joliette (3): 19 h; sam., dim.: 13 h 30, 19 h.Langelier (3): 19 h; sam., dim.: 13 h 10, 19 h.Longueuil (2): 19 h; sam., dim.: 13 h 35, 19 h.Plaza Repentigny (6): 19 h; sam., dim.: 14 h, 19 h.St-Basile (3): 19 h; sam., dim.: 14 h, 19 h.Terrebonne (4): 19 h, 21 h 25; sam., dim.: 13 h 10, 15 h 40, 19 h, 21 h 25.
PAS DE VACANCE POUR LES BLUES
Versailles (4): 19 h 05, 21 h 10. Dernier spectacle sam.: 23 h 15.
PETITE (LA) APOCALYPSE
Parisien (7): 13 h 40, 16 h 10, 19 h, 21 h 25.
POTS (LES) CASSÉS
Carrefour du Nord (4): 19 h 30, 21 h 30; sam., dim.: 13 h, 15 h 30, 19 h 30, 21 h 30.Laval (3): 13 h 10, 15 h 10, 19 h 10; sam., dim.: 13 h 10, 15 h 10, 17 h 15, 19 h 10.Parisien (5): 13 h, 14 h 55, 17 h, 19 h 10, 21 h 15.
PROGRAM (THE)
Centre Eaton (1): 13 h 10, 15 h 55, 18 h 30, 21 h. Dernier spectacle sam.: 23 h 25.Famous 8 (5): 19 h, 21 h 30; sam., dim., mar.: 12 h 30, 15 h 05, 19 h, 21 h 30.Laval (2): 12 h 30, 14 h 50, 19 h, 21 h 25. Dernier spectacle sam.: 23 h 50.
RAIDERS OF THE LSOT ARKINDIANA JONES & THE LAST CRUSADE
Palace: 19 h, 21 h 25.
SECRET GARDEN
Famous 8 (1): 19 h.Palace: 12 h 35, 14 h 40, 16 h 45.
SEXE (LE) DES ÉTOILES
Cremazie. Sam. et tous les soirs: 19 h 15, 21 h 30; dim.: 14 h, 16 h 15, 19 h 15, 21 h 30.
Greenfield (1): 19 h 20, 21 h 20; sam., dim.: 13 h, 15 h, 19 h 20, 21 h 20.Laval (8): 14 h 50, 19 h 10, 21 h 20; sam., dim.: 16 h 50, 19 h 10, 21 h 20. Dernier spectacle sam.: 23 h 50.Parisien (4): 12 h 30, 14 h 40, 16 h 50, 19 h 05, 21 h 20.Versailles (5): 19 h, 21 h 15; sam., dim., mar., merc.: 13 h 40, 16 h, 19 h, 21 h 15. Dernier spectacle sam.: 23 h 25.
SLIVER
Palace: 13 h 30, 15 h 30, 17 h 30, 19 h 30, 21 h 30. Dernier spectacle sam.: 23 h 30.
SNOW WHITE
Dorval (3). Sam., dim., mar., merc.: 13 h 30.
STALINGRAD
Cineplex Centre-Ville (6): 15 h 15, 18 h 30.
STRIKING DISTANCE
Carrefour Laval (5). Ven., lun., merc., jeu.: 19 h 30, 21 h 40; sam., dim., mar.: 13 h 10, 15 h 20, 17 h 30, 19 h 30, 21 h 40.
Dorval (3): 19 h 10, 21 h 25.Plaza Alexis Nihon (3): 14 h, 16 h 30, 19 h, 21 h 15. Plaza Côte-des-Neiges (7). Sam., dim., mar.: 13 h 40, 16 h 10, 19 h 10, 21 h 30; ven., lun., merc., jeu.: 19 h 10, 21 h 30. Pointe-Claire (2). Sam., dim., mar.: 14 h, 16 h 10, 19 h, 21 h 10; ven., lun., merc., jeu.: 19 h, 21 h 10.Versailles (2): 19 h 10, 21 h 25; sam., dim., mar., merc.: 13 h 30, 15 h 40, 19 h 10, 21 h 25. Dernier spectacle sam.: 23 h 35.
SUR LA LIGNE DE FEU
Cine-Parc St-Eustache (2). Ven., sam., dim.: dès 19 h.
SUR LES TRACES DE L'ENNEMI
Berri (4): 13 h 30, 15 h 40, 17 h 45, 19 h 40, 21 h 45.Brossard (3): 19 h 15, 21 h 30; sam., dim.: 14 h, 16 h 30, 19 h 15, 21 h 30.Capitol (St-Jean). sam. et tous les soirs: 19 h 15, 21 h 20; dim.: 13 h 15, 15 h 20, 19 h 15, 21 h 20.Carrefour du Nord (3): 19 h 20, 21 h 30; sam., dim.: 13 h, 15 h 30, 19 h 20, 21 h 30.Carrefour Joliette (2): 19 h 20, 21 h 20; sam., dim.: 13 h 50, 16 h 20, 19 h 20, 21 h 20.Cinema Châteauguay (1). Sam., dim., mar.: 15 h, 17 h, 19 h 05, 21 h 30; ven., lun., merc., jeu.: 19 h 05, 21 h 30. Dernier spectacle ven., sam.: 23 h 30.Langelier (4): 19 h 10, 21 h 10; sam., dim.: 13 h 10, 15 h 10, 17 h 10, 19 h 10, 21 h 10. Dernier spectacle ven., sam.: 23 h 10.Laval 2000 (2): 19 h 10, 21 h 10; sam.: 14 h 10, 19 h 10, 21 h 10; dim.: 13 h 45, 16 h 05, 19 h 10, 21 h 10.Plaza Repentigny (2): 19 h 10, 21 h 30; sam., dim.: 13 h 10, 15 h 10, 17 h 10, 19 h 10, 21 h 30. Dernier spectacle sam.: 23 h 30.Terrebonne (3): 19 h 10, 21 h 10; sam., dim.: 13 h 10, 15 h 10, 17 h 10, 19 h 10, 21 h 10. Dernier spectacle ven., sam.: 23 h 10.
TEMPS (LE) DE L'INNOCENCE
Berri (1): 13 h 30, 16 h 15, 19 h, 21 h 30.
TOM AND JERRY THE MOVIE
Famous 8 (3). Sam., dim., mar.: 13 h, 15 h.
TOM ET JERRY LE FILM
Cinéma Châteauguay (1). Sam., dim., mar.: 13 h. Laval (8): 12 h 30; sam., dim.: 12 h 30, 14 h 30.Parisien (2): 12 h 40.
TOUT CA POUR CA
Carrefour Joliette (3): 21 h; sam., dim.: 16 h 10, 21 h.Cineplex Centre-Ville (2): 21 h 15; sam., dim.: 13 h, 21 h 15.Complexe Desjardins (1): 13 h 30, 16 h, 19 h , 21 h 30; merc.: 13 h 30, 16 h, 21 h 30.Dauphin (1). Sam. et tous les soirs: 19 h, 21 h 30; dim.: 14 h, 16 h 30, 19 h, 21 h 30.
TRAHIR
Parisien (3): 12 h 15, 14 h 20, 16 h 30, 18 h 45, 21 h.
TROIS COULEURS BLEU
Complexe Desjardins (2): 12 h 30, 14 h4 5, 17 h, 19 h 20, 21 h 40.
TRUE ROMANCE
Centre Eaton (4): 13 h 15, 16 h, 18 h 35, 21 h 20. Dernier spectacle sam.: 23 h 40. Du Parc (3): 19 h 10, 21 h 30; sam., dim.: 16 h 45, 19 h 10, 21 h 30. Famous 8 (1): 21 h 30.Laval (3): 21 h 20; sam., 21 h 10. Dernier spectacle sam.: 23 h 50.
UNDERCOVER BLUES
Centre Eaton (5): 12 h 45, 14 h 50, 16 h 55, 19 h, 21 h 05. Dernier spectacle sam.: 23 h 05.Famous 8 (7): 19 h, 21 h; sam., dim.: 15 h 30, 19 h, 21 h; mar.: 13 h 30, 15 h 30, 19 h, 21 h.
VISITEURS (LES)
Parisien (2): 14 h 30, 16 h 40, 18 h 55, 21 h 10.

SALLES DE RÉPERTOIRE

ALADDIN
Cinéma de Paris: 15 h.
BEGINNINGS/GODDESS REMEMBERED
Cinéma ONF: 20 h 30.
BLEU
Nouvel Elysée: 17 h, 19 h, 21 h.
BROKEN BLOSSOMS
Conservatoire d'art cinematographique: 21 h.
DIVINE FATE
Cinematheque quebecoise: 20 h 35.
ENCHANTED APRIL
Cinema de Paris: 21 h 30.
MOTHER EARTH/FULL CIRCLE
Cinema ONF: 18 h 30.
ORLANDO
Nouvel Elysee: 19 h 15.
ROCK HUDSON'S HOME MOVIES
Cinéma de Paris: 17 h, 19 h 15.
STALINGRAD
Nouvel Elysee: 17 h, 21 h 15.
VIGOUR
Conservatoire d'art cinematographique: 19 h.
YVANTRA - LAPIS - DWIJA - WU MING - KANG JING XIANG
Cinematheque quebecoise: 18 h 35.

THÉÂTRE

THÉATRE DU NOUVEAU MONDE (84, Ste-Catherine o.) - «Le Marchand de Venise», de William Shakespeare. Texte français de Michelle Allen. Mise en scene de Daniel Roussel. Du mar. au ven., 20 h; sam., 16 h, 21 h.
THÉATRE JEAN-DUCEPPE (Place des Arts) - «Souvenirs», de Graham Reid. Mise en scene de Monique Duceppe. Du mar. au ven., 20 h; sam., 16 h 30, 21 h.
THÉATRE DU RIDEAU VERT - «Mademoiselle Julie», d'August Strindberg. Adapt. de Boris Vian. Mise en scene de Denise Filiatrault. Du mar. au ven., 20 h; sam., 16 h, 21 h; dim., 15 h.
THÉATRE DE QUAT'SOUS (100, Ave. des Pins e.) - «Natures mortes», de Serge Boucher. Mise en scene de Michel Tremblay. Du mar. au sam., 20 h; dim., 15 h.
ESPACE GO (5066, Clark) - «Voltaire Rousseau», de Jean-François Prévand. Mise en scène de Jean Asselin: 20 h.
ESPACE LA VEILLÉE (1371, Ontario e.) - «Creanciers», d'August Strindberg. Mise en scene de Teo Spychalski. Du mar. au sam., 20 h; dim., 16 h.
UQAM (Studio d'essai Claude-Gauvreau, Salle J-2020 du pavillon Judith-Jasmin, 405, Ste-Catherine e.) - «Y veinte anos no es nada». Présentation du departement de théatre de l'Université du Quebec et le Nouveau Theatre Experimental: 20 h.
CENTAUR (453, St-François-Xavier) - «Dancing at Lughnasa», de Brian Friel. Du mar. au sam., 20 h; dim., 19 h; mat., sam. 14 h.
SALLE ANDRÉ-MATHIEU (475, boul. de l'Avenir, Laval) - «Les Reines de la réserve», de Tomson Highway: 20 h.

FESTIVAL INTERNATIONAL CINEMA FANTASTIQUE

Cinema Quartier Latin.
DEMOLITION MAN: 20 h.
EQUINOX: 15 h 40.
IL GIORNO DEL PORCO: 13 h 30.
METEO: 11 h 15.
SOUFFLE (LE) DU DÉMON: 22 h.
WARTLOCK: THE ARMAGEDDON: 17 h 50.

MUSIQUE

PLACE DES ARTS (Salle Wilfrid-Pelletier) - Orchestre Symphonique de Montréal. Dir. Charles Dutoit. GAry Lakes, ténor, Deborah Voigt, soprano, Gino Quilico, baryton, Claudine Carlson, mezzo-soprano, Catherine Dubosc, soprano, Choeur OSM. «La Prise de Troie» (Berlioz). «Grands Concerts»: 20 h.
UNIVERSITÉ McGILL (Pollack Hall) - Guylaine Flamand, pianiste: oeuvres de Haydn, Chopin et Prokofiev: 20 h.

POUR ENFANTS

THÉATRE BISCUIT (221, St-Paul o.) - «L'Oiseau d'or», de Vladimir Ageev. Sam., dim., 15 h.

VARIÉTÉS

THÉATRE DU CAFÉ DE LA PLACE (Place des Arts) - «On a marché sur l'amour», avec Renee Claude. Du mar. au ven., 20 h; sam., 16 h 30, 21 h.
THÉATRE ST-DENIS - Daniel Lemire: 20 h.
SPECTRUM (318, Ste-Catherine o.) - Laurence Jalbert: 20 h.
BISTRO FLORESTA (4670, St-Denis) - Place aux poetes avec Olivier Brault et Daniel Brisson: 21 h.
MONUMENT NATIONAL (1182, St-Laurent) - Clemence Desrochers: 20 h.
CAFE CAMPUS (57, Prince-Arthur e.) - Whetherman Groove Tube: des 20 h 30.
LES BEAUX ESPRITS (2073, St-Denis) - Manon d'Inverness et Shawn Phillips: 22 h 30.
L'AIR DU TEMPS (191, St-Paul o.) - Trio ETC. des 21 h.
QUAI DES BRUMES (4481, St-Denis) - Joelle Roy: des 21 h.
O LOCAL ROCK (1647, St-Denis) - Fougue: des 21 h.
AU VIEUX MUNICH (1170, St-Denis) - Rude Luck et Roots: des 20 h.
AU BAR DE L'EAU (1631, Bourgogne, Chambly) - Carl Tremblay: des 21 h. **SALLE ANDRÉ-MATHIEU** (475, boul. de l'Avenir, Laval) - «Jacques et Normand». Avec Patrice L'Ecuyer et Bernard Fortin: 20 h.

Avant-dernière sélection du prix Goncourt

Agence France-Presse

PARIS

■ Les Dix de l'Académie Goncourt ont établi hier leur deuxième et avant-dernière sélection en vue du prix Goncourt, le plus prestigieux des prix littéraires français, qui sera attribué le lundi 8 novembre, a annoncé François Nourissier, le secrétaire général de l'Académie.

Neuf romans ont été retenus sur les treize sélectionnés le 7 sept

Après un livre sur Diana, une biographie du prince Charles pour faire contrepoids

Agence France-Presse

LONDRES

■ Une biographie du prince de Galles paraît ce mois-ci, plus d'un an après la sortie du livre d'Andrew Morton, 'Diana, sa vraie histoire', pour donner, selon son auteur, 'la version de Charles' sur son mariage et sa séparation.

Pourtant, de nombreux passages de 'Charles, Ce qui n'a pas été dit' (Charles, The untold Story), écrit par Ross Benson, chroniqueur au *Daily Express*, pourraient bien ne pas être au goût du prince de Galles.

Comme cette anecdote sur la nuit de noces du prince et de la princesse de Galles, en juillet 1981, rapportant que 'la première tentative pour consommer le mariage se termina lorsque Diana s'écroula prise 'd'une crise de fou-rire', comme elle le raconta elle-même.

Selon Ross Benson, un ancien condisciple du prince, cet épisode 'fit peu de bien à l'amour-propre de son mari'.

Cet échec, raconte encore Ross Benson, intervenait quelques semaines après que Charles et Diana eurent passé leur première nuit ensemble, une première nuit 'qui ne fut pas la nuit mémorable qu'elle aurait pu être, en dépit de leur proximité'.

À Diana qui 'l'avait rejoint sous ses couvertures' dans sa chambre à Buckingham Palace — où elle résidait avant son mariage — parce qu'elle était effrayée par un violent orage, 'Charles offrit son bras protecteur et lui dit de ne pas être effrayée par le tonnerre. Il la traita avec bienséance — peut-être plus qu'elle ne l'aurait souhaité', dit Benson.

Dans les extraits publiés depuis lundi dans le *Daily Express*, le livre décrit le prince comme toujours très figé par le protocole et la bienséance, «toujours plus préoccupé par ses devoirs 'dérisoires' que par sa femme».

Diana, elle, est dépeinte comme une jeune femme capricieuse, exclusive, instable. Mais à force d'insister sur ses troubles psychologiques 'remontant à l'enfance', Benson, qui cite abondamment des histoires rapportées par la princesse elle-même, en arrive aussi à faire d'elle une figure pathétique, peu aidée par l'incapacité de son époux à manifester ses sentiments.

Le livre d'Andrew Morton, qui a fait couler beaucoup d'encre après sa publication en juin 1992, avait révélé les problèmes conjugaux du couple princier, les difficultés de Diana à s'adapter aux contraintes de son rang et ses troubles psychologiques, dont sa boulimie et ses tentatives de suicide.

Diana avait été accusée d'avoir favorisé la publication de ce livre qui citait nommément comme sources les meilleurs amis de la princesse.

La recherche des victimes du séisme en Inde est à toutes fins utiles terminée

Agence France-Presse

NEW DELHI

■ La recherche des victimes du tremblement de terre qui a frappé l'ouest de l'Inde est pratiquement achevée, ont indiqué mardi des responsables indiens en estimant que le bilan final de la catastrophe serait inférieur aux 30000 morts annoncés.

Les soldats indiens, engagés dans les opérations de secours, étaient sur le point d'arrêter les recherches, après avoir fouillé les décombres des deux petites villes et des dizaines de villages, totalement détruits par le tremblement de terre de jeudi dernier dans l'État du Mharashtra, a indiqué un porte-parole des autorités locales.

'C'est presque terminé', a déclaré le porte-parole à Bombay, la capitale du Maharashtra. 'Il est très peu vraisemblable que l'on trouve encore quelqu'un en vie', a-t-il ajouté dans une conversation téléphonique avec l'AFP. Il a toutefois noté que des secouristes français, aidés de chiens, poursuivaient les recherches dans certains villages éloignés.

Un de ces chiens, un berger allemand nommé Attila, a permis de retrouver lundi une fillette de 18 mois, restée miraculeusement en vie sous les gravats pendant quatre jours. Souffrant de déshydratation et de troubles rénaux, la fillette a été transportée dans un hopital de Bombay. C'était le cinquième enfant trouvé en vie après le séisme de jeudi.

Le porte-parole a indiqué que plus de 10000 corps avaient été retrouvés et brûlés ou enterrés et a jugé exagérés les chiffres publiés par la presse, qui font état de 30000 morts. Mais il s'est refusé à donner un bilan définitif.

Le Dr. Pierre Wolls du groupe Médicors a indiqué que la quarantaine de secouristes français arrivés sur place avaient contribué à découvrir les corps de 90 victimes depuis lundi.



Des survivants du séisme qui ont perdu leur maison ont récupéré un lit des décombres et se protègent du soleil du mieux qu'ils le peuvent. PHOTO REUTER

Selon, le porte-parole indien, l'électricité a été rétablie dans 60 p. cent de la zone sinistrée, tandis que des dizaines de milliers de soldats et de volontaires indiens continuaient à s'efforcer de subvenir aux besoins des quelque 130 000 personnes laissées sans abri et des milliers de blessés.

L'Inde est maintenant confrontée à une gigantesque tâche de reconstrucon et de réinstallation des survivants. La quantité de gravats des maisons écroulée est telle qu'elle pourrait recouvrir 20 terrains de football.

Des responsables ont indiqué que la construction de maisons édifiées pour résister aux séismes allait commencer dans les jours qui viennent. Il faudra rebâtir environ 20000 maisons.

Le principal responsable administratif de la région, M. Parveen Pardesi, a averti mardi les habitants qu'ils devraient apprendre à vivre avec les tremblements de terre. Citant les résultats d'une étude d'experts, il a affirmé que 'l'ensemble de la région demeurerait exposé à des séismes pendant dix ans'.

Avant le tremblement de terre de jeudi dernier, les spécialistes indiens de séismologie considéraient que la région était à l'abri de chocs sismiques majeurs. Ils ont apparemment révisé leurs conceptions. Selon M. Pardesi, ils ont identifié une zone de 5000 km carrés d'activité sismique importante, dans laquelle se trouvent les districts de Latur et d'Osmanabad, dévastés par la catastrophe de la semaine dernière.

À Detroit, deux jeunes sont abattus et découpés à la tronçonneuse

Agence France-Presse

DÉTROIT

■ Un adolescent de 14 ans et son camarade de 20 ans ont été abattus, puis découpés à la tronçonneuse à Detroit, au Michigan, par d'autres jeunes avec lesquels ils venaient de participer à un jeu, a indiqué hier la police.

Deux des auteurs présumés des meurtres, qui ont été perpétrés le 10 septembre, ont été arrêtés lundi et un troisième jeune est recherché, a-t-on précisé.

La tête et les membres de Tharon Carden, 14 ans, et Timothy Davis, 20 ans, ont été retrouvés enveloppés dans des draps dans un terrain vague le 19 septembre. Les torses, enfermés dans des sacs de plastique et enterrés près de la maison où les meurtres ont été commis, ont été découverts samedi.

Eric Lamont Sims, 17ans, et Todd Thomas, 22 ans, ont été accusés lundi des meurtres, et un mandat d'arrêt a été lancé contre Paul Andrew Kinchlow, 26 ans, également pour meurtre, a indiqué la police.

Les meurtres ont été perpétrés après un jeu baptisé «Truth or Dare» — imposant de répondre la vérité ou d'accepter un défi-entre les cinq jeunes. Toutefois, selon la police, les meurtres ne seraient pas liés au jeu.

Selon des déclarations de témoins à la police, Kinchlow aurait entendu Tharon Carden et Timothy Davis parler de lui voler de l'argent résultant de la vente de drogue. Il aurait alors abattu les deux jeunes d'une balle dans la tête, avant d'obliger les autres membres du groupe à découper les corps à la tronçonneuse.

Une femme est tuée par quatre alligators

AP

WILDWOOD, Floride

■ Une femme de 70 ans a été tuée par au moins quatre alligators, qui l'ont attaquée dans le parc de la maison de retraite où elle était pensionnaire en Floride.

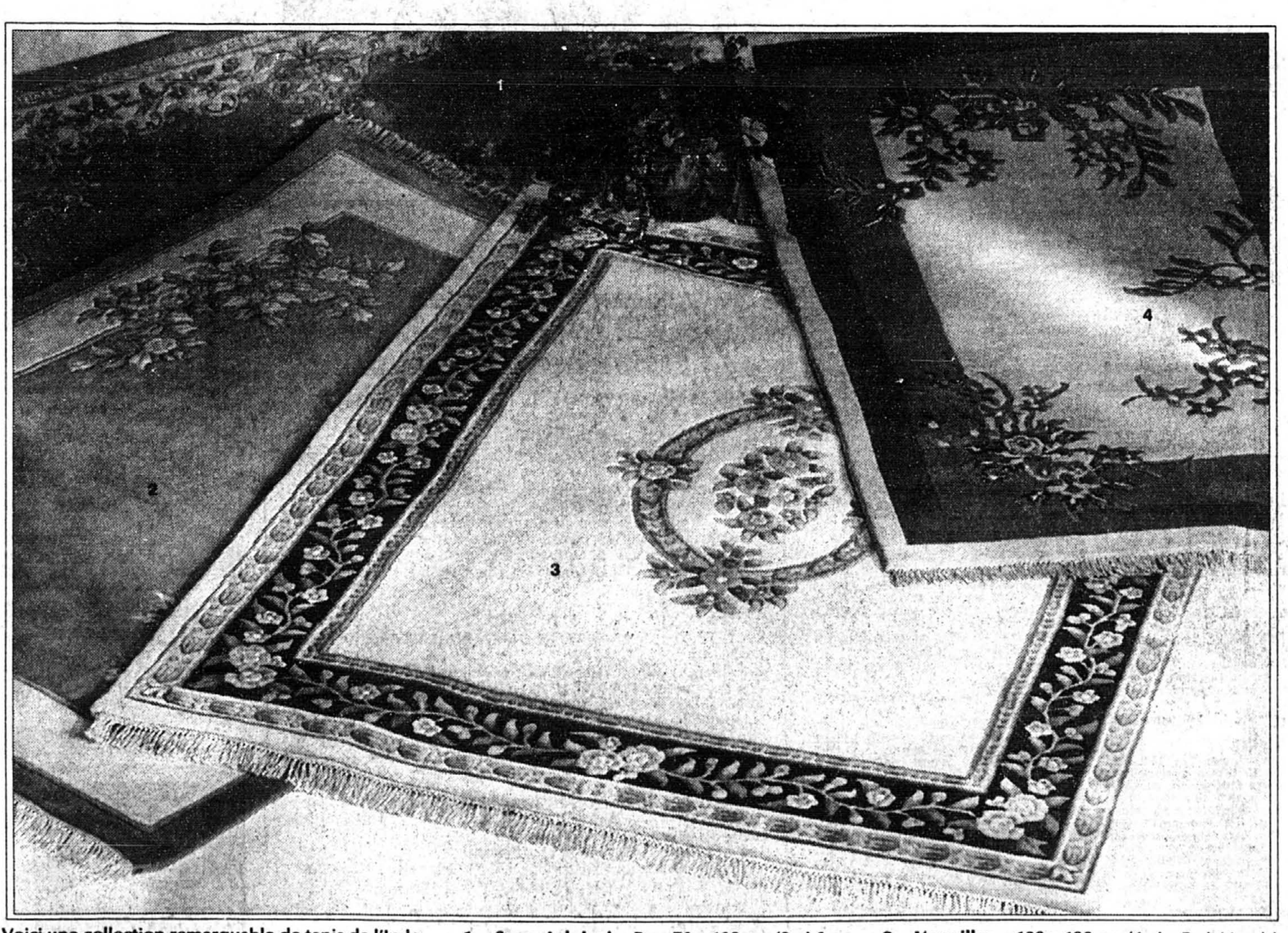
Le corps démembré de Grace Eberhart a été retrouvé dans le lac Serenity, dimanche, lorsque des habitants des environs ont signalé «trois alligators jouant avec ce qui semblait être un corps humain», a rapporté un collaborateur du shérif du comté de Sumpter.

L'autopsie a révélé que Mme Eberhart avait été tuée par un gros alligator qui lui a brisé le cou. Les empreintes des dents et les témoignages des personnes ayant retrouvé le corps ont permis de déterminer qu'au moins quatre sauriens avaient attaqué la malheureuse.

Mme Eberhart, qui souffrait d'un cancer au stade terminal, faisait souvent une promenade matinale le long du lac qui borde la maison de retraite où elle vivait avec son mari, qui souffre de la maladie d'Alzheimer.

À la suite de ce drame, quatre alligators ont été abattus dans le lac. On a retrouvé la main gauche et un avant-bras de la victime dans l'estomac de l'un des sauriens. Les autorités pensent qu'un cinquième alligator a dévoré le bras droit de Mme Eberhart et une traque a été entreprise pour le retrouver.

Offrez-vous le luxe d'un somptueux tapis de l'Inde, noué à la main



Voici une collection remarquable de tapis de l'Inde, noués à la main. La sélection comprend toute une gamme de motifs, depuis les aubussons traditionnels jusqu'à de charmants motifs floraux. Et tous sont offerts à prix avantageux Eaton!

Les dimensions sont approximatives.

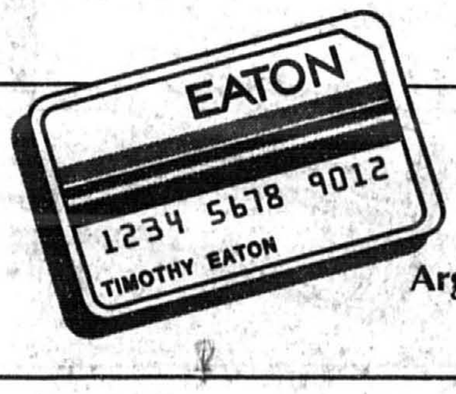
1. « Super Lakshmi ». Env. 76 x 122 cm (2 pi 6 po x 4 pi) à 265 x 355 cm (8 pi 8 po x 11 pi 8 po) **109.00 à 999.00**

2. « Comilla #94 ». 120 x 180 cm (4 pi x 5 pi 11 po) à 265 x 355 cm (8 pi 8 po x 11 pi 8 po) **239.00 à 999.00**

3. « Versailles ». 120 x 180 cm (4 pi x 5 pi 11 po) à 265 x 355 cm (8 pi 8 po x 11 pi 8 po) **319.00 à 1349.00**

4. « Art Deco ». 120 x 180 cm (4 pi x 5 pi 11 po) à 260 x 350 cm (8 pi 6 po x 11 pi 5 po) **329.00 à 1299.00**

Vendus chez Eaton Centre-ville et à Pointe-Claire, Laval et St-Bruno. Rayon des tapis orientaux, 373.
Achats en personne seulement.



EATON
Argent remis si la marchandise ne satisfait pas