

Concours de caricatures à St-Lambert

Une heureuse initiative vient d'être prise par la Galerie du Centre de la Société Culturelle de St-Lambert.

Francine Lalancette

Il s'agit d'un concours

de caricatures ouvert au grand public et organisé sous la présidence d'honneur du célèbre caricaturiste Robert Lapalme.

Les sujets sont laissés libres: qu'ils soient à caractère politique, religieux ou culturel, traités d'une manière comique,

grotesque, ou bien même ridicule, ils seront tous soumis au comité de sélection et 45 oeuvres seront choisies et exposées par la suite à la galerie.

Cet événement qui verra son apogée le 21 janvier lors du vernis-

sage, permettra aux lauréats du concours de se mériter un premier prix de \$299.99, un deuxième de \$199.99 et un troisième de \$99.99, ainsi que les félicitations du jury composé entre autres des célèbres caricaturistes Lapalme, Girerd et Phaneuf.

Il est donc très important de vous inscrire maintenant.

Vous devez faire parvenir les oeuvres originales (une ou deux oeuvres) avant le 19 janvier. Par la poste à: Galerie du Centre - C.P. 555 St-Lambert, Qué. J4P 3R8 — ou en

personne au 250, rue St-Laurent, St-Lambert, aux heures d'ouverture ou sur réservation.

Pour faire suite à cette exposition-concours, la galerie nous présentera du 4 au 22 février prochain les oeuvres de

Pierre Laporte un sculpteur de St-Hubert qui termine présentement une maîtrise en art, et du 25 février au 15 mars les oeuvres de Gilbert Laporte un peintre de St-Lambert.

La Galerie du Centre
Tél.: 672-4742

Il est encore temps de s'inscrire aux activités culturelles de Longueuil

Le Centre culturel de Longueuil présente pour les jeunes et les adultes une pléiade d'activités culturelles à l'hiver 1987. Il est encore temps de s'inscrire aux ateliers culturels qui débutent la semaine du 26 janvier.

Pour les jeunes de 3 à 15 ans, on peut s'inscrire aux ateliers de poterie, de théâtre, d'origami, d'initiation musicale, de guitare classique, de flûte à bec, d'expression dramatique, de bricolage artistique, de ballet classique, etc.

Pour les adultes de 16 ans et plus, les ateliers sont les suivants: arts textiles, atelier d'écriture, baladi, ballet classique, ballet-jazz, dessin et couleurs, émail sur cuivre, flûte à bec, braphologie II, guitare classique, origami, peinture à l'aquarelle, à l'huile et sur soie, poterie, sculpture sur bois, shiatsu, thai chi ch'uan, vitrail.

Les inscriptions se font au Centre culturel, 100, rue St-Laurent ouest, de 10h à 21h. Renseignements: 646-8610.

La bibliothèque de Saint-Lambert, désormais ouverte le dimanche

En effet à compter du 18 JANVIER, la Bibliothèque Municipale de Saint-Lambert sera ouverte les dimanches après-midi de 13 heures à 16 heures. Ce nouvel horaire permettra à la bibliothèque de fonctionner durant 6 jours par semaines et totalisera 41.5 heures d'ouverture. C'est pour faire suite à la demande populaire d'ouvrir le dimanche que cette décision a été prise. En effet, le dimanche est la journée idéale pour relaxer, prendre du temps, se promener et se faire plaisir. Aussi, lors de votre promenade dominicale, offrez-vous désormais la loisir d'arrêter à la bibliothèque pour bouquiner calmement, vous informer des dernières nouveautés, explorer nos revues ou lire votre journal du samedi que vous n'avez jamais le temps de regarder à la maison.

TAPIS DEL·MON

DÉCLASSE LA COMPÉTITION AVEC SA

SUPER VENTE

12 MOIS

SANS INTÉRÊT*

SUR TOUTE LA MARCHANDISE

EN MAGASIN

* Achat minimum 500\$ et dépôt 25%

Exemple:

Achat	900\$
Dépôt	225\$
Solde 12 mois	675\$

TAPIS DEL·MON

le centre du
coudre plancher

1875, rue Panama, Brossard

1950, de la Concorde,

Galeries
Papineau

Laval

861-7781 • 465-7011

663-7094



LE PLUS GRAND ENTREPÔT D'ESCOMPTE DE TISSUS ET DRAPERIES

JONCTION DE TISSUS

PRIX EN VIGUEUR JUSQU'AU 20 JANVIER 1987

COUPON - COUPON - COUPON

PATRON GRATUIT
Achetez un patron au prix courant et obtenez-en un autre de même valeur. STYLE-BUTTERICK-SIMPLICITY-McCALL

GRATUITEMENT
Sur présentation de ce coupon
Prix en vigueur jusqu'au 20 janvier 1987
LIMITE 1 PAR CLIENT

COUPON - COUPON - COUPON

VENTE de JANVIER sur TISSUS et DRAPERIES

JUSQU'À

50%

DE RABAIS
SUR NOS
PRIX DÉJÀ
RÉDUITS

EXCEPTÉS: Accessoires de couture, Patrons et doublures, etc...

PREMIERS ARRIVÉS, PREMIERS SERVIS

2588 Ch. Chambly Longueuil 651-8121

291 Boul. Taschereau Greenfield Park 672-3670



Par son comité consultatif sur les services de garde à l'enfance, la ministre Gagnon-Tremblay fait injure aux garderies et nie l'OSGE

"Tout a été dit et écrit au cours des quinze dernières années, autant par les mouvements de garderies que par les chercheurs et les

Thérèse Legendre

institutions gouvernementales", affirme Concertation inter-régionale des garderies du Québec (CIRGQ). Cet organisme dont le siège social est à Saint-Lambert ne voit donc aucune raison valable qui justifie la mise sur pied d'un comité consultatif sur les services de garde à l'enfance tel qu'annoncée par la ministre déléguée à la Condition féminine, Monique Gagnon-Tremblay le 5 décembre dernier.

Le groupe CIRGQ qui représente près de 200 garderies réparties dans six régions administratives du Québec et dont l'un des objectifs est de promouvoir et soutenir la qualité des services de garde, considère que ce comité entraînera des dépenses inutiles que les contribuables devront payer. De plus, cet organisme affirme que la formation du comité est une injure faite aux garderies et qu'elle nie l'existence de l'Office des services de garde à l'enfance (OSGE).

Si elle reconnaît que l'expertise développée par l'Office facilitera le travail des membres du comité, la ministre ne fait aucune mention d'un document de plus de 80 pages de l'OSGE adopté en avril dernier et

intitulé: "La politique des services de garde: bilan et nouvelles orientations."

Ce document confidentiel et interne contient cependant déjà toutes les études et recommandations permettant à la ministre d'éla-

borer sans retard, l'énoncé de politique qu'elle se propose de soumettre à la consultation publique. Le groupe CIRGQ juge donc que recourir à un autre comité d'étude est inutile, superflu, coûteux; qu'une

telle action nuit à l'évolution du dossier des garderies et retarde les décisions à prendre. C'est pourquoi il a rendu public le document interne.

MANOEUVRE PERNICIEUSE

Concertation inter-régionale des garderies du Québec qui s'oppose à la création de ce comité consultatif se demande si le gouvernement actuel veut vraiment une politique sur les services de garde ou

préfère la renvoyer aux calendes grecques.

Pour CIRGQ, ce retard est d'autant plus surprenant que la ministre Gagnon-Tremblay avait déclaré urgent de jeter les bases d'une planification à long

terme des services de garde au Québec.

"Doit-on penser que le gouvernement en place ne puisse accepter les études et les recommandations du gouvernement précédent?" se demande Concertation.

Opération "Ouvrez vos portes au député":

Claude Filion reprend sa tournée

Le député de Taillon à l'Assemblée nationale, monsieur Claude Filion, a décidé de reprendre la tournée des résidents de son comté.

C'est au rythme d'une à deux soirées par mois que Claude Filion rencontrera la population de différents secteurs du comté de Taillon.

Lundi, le 19 janvier prochain, entre 18h30 et 21h00, les gens des rues Dubuc et Saint-Hilaire devraient recevoir la visite de leur député.

Les personnes rencontrées pourront profiter de cette occasion pour faire connaissance avec leur représentant à l'Assemblée nationale et échanger sur le rôle du député, les interventions qu'elles aimeraient lui voir faire en leurs noms auprès du gouvernement actuel, ou tout simplement, discuter sur différents sujets qui les intéressent ou les problèmes qui les touchent directement.

MOBILIER CHEZ SOI

GRANDE OUVERTURE

SUPER VENTE

VENTE DE MATELAS

MOBILIER CUISINE 5 MORCEAUX



Blanc Amande **449\$**

BIBLIOTHÈQUE



3 morceaux **349\$**
blanc, gris, noir, amande

MOBILIER CHAMBRE 6 MORCEAUX



4 couleurs **595\$**

MOBILIER SALON 2 MORCEAUX



595\$

MOBILIER CUISINE 5 MORCEAUX



299\$

«FOAM ORTHOPÉDIC»
Pour ceux qui aiment le dur!

Ensemble 2 mcx	39 po	159.00\$
Matelas	39 po	139.00\$
Ensemble 2 mcx	54 po	189.00\$
Matelas	54 po	149.00\$
Ensemble 2 mcx	60 po	269.00\$
Matelas	60 po	199.00\$

ORTHOPÉDIC

Ensemble 2 mcx	39 po	139.00\$
Matelas	39 po	89.00\$
Ensemble 2 mcx	54 po	179.00\$
Matelas	54 po	109.00\$

KIRO SPÉCIAL

Ensemble 2 mcx	39 po	209.00\$
Matelas	39 po	139.00\$
Ensemble 2 mcx	54 po	259.00\$
Matelas	54 po	179.00\$
Ensemble 2 mcx	60 po	339.00\$
Matelas	60 po	249.00\$

DUO-PÉDIC

Ensemble 2 mcx	39 po	239.00\$
Matelas	39 po	159.00\$
Ensemble 2 mcx	54 po	299.00\$
Matelas	54 po	199.00\$
Ensemble 2 mcx	60 po	369.00\$
Matelas	60 po	269.00\$

ANNIVERSAIRE

Ensemble 2 mcx	39 po	319.00\$
Matelas	39 po	219.00\$
Ensemble 2 mcx	54 po	389.00\$
Matelas	54 po	269.00\$
Ensemble 2 mcx	60 po	489.00\$
Matelas	60 po	339.00\$

COUPON-RABAIS DE 10.00\$
sur achat de 100.00\$ et plus

MISE DE CÔTÉ 12 MOIS SANS INTÉRÊT

Aussi disponible 3 pièces à partir de 995.00\$

262 BOUL. TASCHEREAU (à côté du Dunkin Donuts)
GREENFIELD PARK 678-4079

Disponible NON PEINT

MOBILIER CHAMBRE 7 MORCEAUX
4 couleurs gris, blanc, amande, noir **589\$**

ÉCONOMISEZ 250\$

MOBILIER CUISINE



5 MCX Choix couleurs **389\$**

FUTON 3 POSITIONS 169\$

SPÉCIAL 3 PIÈCES MOBILIER CHAMBRE MOBILIER SALON MOBILIER CUISINE 1579\$

LE COURRIER DU SUD - 13 janvier 1987 - Page B3

13

13

13

Le Rendez-vous
des
gens actifs
sur la
Rive-Sud

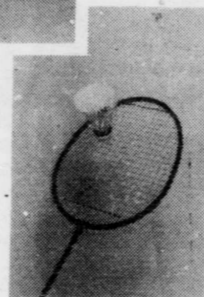
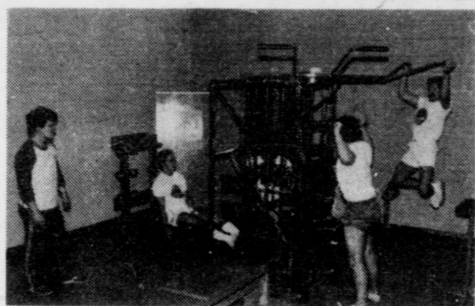
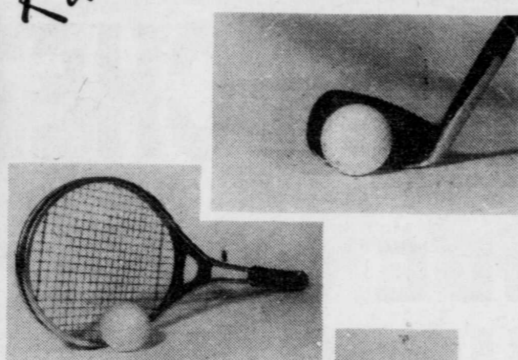

Centre sportif Collège Edouard-Montpetit

Hiver 1987

Débutant le 23 janvier

Des modifications peuvent être apportées
au programme s'il n'y a pas suffisamment
d'inscriptions à un cours ou aux activités.

Sessions	Dates	Inscription
HIVER	23 janvier au 19 mars 87 Apportez une photo.	17 janvier 87, de 9h à 16h, 19, 20 janvier, de 18h à 21h.

Heures d'ouverture:

Kiosque d'information: lundi au vendredi, de 10h à 22h.	Plateaux: lundi au vendredi, de 8h30 à 23h; samedi, de 9h à 17h; dimanche, de 8h à 21h.
--	---

Classe de clientèle:

- Adultes: 16 ans et plus. • Jeunes: 15 ans et moins. • Retraité: 65 ans et plus.
 - Étudiant: 16 ans et plus, avec preuve d'inscription à temps complet dans un établissement scolaire.
- Veillez noter que les étudiants à temps complet et les retraités ont droit aux réductions suivantes:
- Réduction de 6 \$, pour une activité coûtant de 30 \$ à 49 \$.
 - Réduction de 9 \$, pour une activité coûtant de 50 \$ à 69 \$.
 - Réduction de 12 \$, pour une activité coûtant de 70 \$ à 89 \$.
 - Réduction de 14 \$, pour une activité coûtant de 90 \$ et plus.

- Pour les programmes suivants, un dépliant spécial sera préparé en temps opportun.
- Camps d'été (multisport et info-camps).
- Animation sportive.
- Cours de relaxation et de détente.
- Danse orientale.

Mode de paiement

Lors de l'inscription, le paiement se fait en argent comptant ou par cheque personnel.

Services

Une banque de paniers est à la disposition des participants. Le panier contient un T-shirt, des bas, une serviette, un short et un cadenas. Coût par session: 16 \$.

Location d'équipements sportifs.

Location de plateaux d'activités pour de plus amples renseignements, téléphonez (poste 369) ou présentez-vous au Centre sportif, entre 13h et 21h.

Cours privés.

Crédit ou remboursement

- En cas d'abandon, on peut obtenir une note de crédit ou un remboursement.
- Avant le premier cours, un montant de 10 \$ est retenu uniquement s'il s'agit d'un remboursement.
- Après le premier cours, on retient 10 \$ plus un montant équivalent au nombre de cours suivis.
- Après le troisième cours, aucun remboursement ni crédit n'est accordé, sauf sur présentation d'un certificat médical.

Conditionnement physique /

Danse aérobique

Activités	Jours	Heures	Codes	Hiver
Activités sportives	Lun.	18h-19h30	001CP	•
Activités sportives	Mer.	18h-19h30	002CP	•
Aquaforme I	Lun. et mer.	20h-21h	003CP	•
Aquaforme II	Mar. et jeu.	20h-21h	004CP	•
Cours prenatal	Lun. et mer.	19h-20h	005CP	•
Cours prenatal moitié-moitié	Mar. et jeu.	18h30-20h	006CP	•
Cours post-natal aquatique	Ven.	19h-20h	007CP	•
Course	Lun. et mer.	19h30-21h	008CP	•
Cyclisme	Mar. et jeu.	19h30-21h	009CP	•
Danse aérobique	Lun. et mer.	18h-19h	010CP	•
Danse aérobique	Lun. et mer.	19h-20h	011CP	•
Danse aérobique	Lun., mer.	20h-21h	012CP	•
Danse aérobique	Mar. et jeu.	19h-20h	013CP	•
Danse aérobique	Lun.	19h-20h	014CP	•
Danse aérobique	Mar.	18h-19h	015CP	•
Danse aérobique	Jeu.	20h-21h	016CP	•
Danse aérobique	Ven.	19h-20h	017CP	•
Danse aérobique libre	Sam.	11h-12h	018CP	•
Danse aérobique libre	Dim.	11h-12h	019CP	•
Danse aérobique prenatale	Lun. et mer.	18h-19h	020CP	•
Danse aérobique pour personnes obèses	Mar.	20h-21h30	021CP	•
Aquaforme pour personnes obèses	Sam.	20h-21h	022CP	•
Musculation	Lun., mar., mer., jeu. et ven.	20h-22h	023CP	•
Planche à voile	Mar. et jeu.	18h-19h30	024CP	•
Preski	Mar. et jeu.	19h30-21h	025CP	•
"Stretching"	Mar.	19h-20h	026CP	•
Ski de fond	Lun. et mer.	19h-20h30	027CP	•

Note: Pour connaître les dates des sessions et des inscriptions, consulter le formulaire de renseignements généraux.

Coûts:

- Conditionnement physique
1 heure / semaine 32 \$
1h30 / semaine 48 \$
2 heures / semaine 64 \$
3 heures / semaine 96 \$
- Musculation, incluant l'intersession qui suit 99 \$
- Danse aérobique libre montant payable 4 \$
à chaque fois à la caisse

Particularités:

- Lors du premier et du dernier cours, tous les participants passent un test d'évaluation de la condition physique.
- **Danse aérobique libre:** cette activité est identique aux autres programmes de danse aérobique. La nouveauté réside dans le fait qu'il est possible de s'inscrire sur place, en défrayant le tarif d'admission (4 \$) en vigueur, chaque fois que vous désirez participer à l'activité.

Rencontres sportives /

Horaire:

Activités	Jours	Heures	Codes	Hiver
Club de badminton	Ven.	17h-20h00	804BA	•
Club de volley-ball	Ven.	19h-21h00	805VB	•

Coûts:

- Club de badminton (24 heures/session): 64 \$
- Club de volley-ball (16 heures/session): 48 \$

Particularités:

Les raquettes, les volants et les ballons sont fournis par le Centre sportif.

Natation / Adultes

Horaire:

Activités	Jours	Heures	Codes	Hiver
Aquaphobie I	Lun.	20h-21h	040NA	•
Aquaphobie I	Mar.	19h-20h	041NA	•
Aquaphobie II	Mer.	20h-21h	042NA	•
Aquaphobie II	Jeu.	19h-20h	043NA	•
Débutant	Mar.	20h-21h	044NA	•
Débutant	Mar.	20h-21h	045NA	•
Débutant	Jeu.	20h-21h	046NA	•
Débutant	Jeu.	20h-21h	047NA	•
Débutant	Ven.	20h-21h	048NA	•
Débutant	Ven.	20h-21h	049NA	•
Débutant	Sam.	13h-14h	050NA	•
Débutant	Dim.	11h-12h	051NA	•
Intermédiaire	Lun.	20h-21h	052NA	•
Intermédiaire	Lun.	20h-21h	053NA	•
Intermédiaire	Mer.	20h-21h	054NA	•
Intermédiaire	Mer.	20h-21h	055NA	•
Intermédiaire	Ven.	20h-21h	056NA	•
Intermédiaire	Ven.	20h-21h	057NA	•
Intermédiaire	Sam.	13h-14h	058NA	•
Intermédiaire	Dim.	11h-12h	059NA	•
Avance	Mar.	20h-21h	060NA	•
Avance	Jeu.	20h-21h	061NA	•
Avance	Sam.	12h-13h	062NA	•
Avance	Dim.	11h-12h	063NA	•
Natation	Jeu.	15h-16h	064NA	•
"50 ans et plus"	Mer.	15h-16h	065NA	•
Plongée sous-marine	Dim.	17h-20h	066PS	•

Coûts:

- Tous les cours 47 \$
- «50 ans et plus» (064NA) 41 \$
- Plongée sous-marine 125 \$

Particularités:

- Le nombre de participants regroupés avec un moniteur peut varier de 10 à 12, selon le niveau.
- Le bonnet de bain est obligatoire.

Sports de raquette / Badminton

Horaire:

Activités	Jours	Heures	Codes	Hiver
Badminton I	Jeu.	19h-20h	100BA	•
Badminton II	Jeu.	20h-21h	101BA	•

Coût: 48 \$

Particularités:

Les raquettes et les volants sont fournis par le Centre sportif.

Sports de raquette / Tennis

Horaire:

Activités	Jours	Heures	Codes	Hiver
Initiation	Mar.	18h-19h30	105TE	•
Initiation	Jeu.	18h-19h30	106TE	•
Initiation	Ven.	18h-19h30	107TE	•
Débutant	Mar.	19h30-21h	108TE	•
Débutant	Jeu.	19h30-21h	109TE	•
Débutant	Ven.	19h30-21h	110TE	•
Débutant	Sam.	9h-10h30	111TE	•
Intermédiaire	Mar.	21h-22h30	112TE	•
Intermédiaire	Jeu.	21h-22h30	113TE	•
Intermédiaire	Ven.	21h-22h30	114TE	•
Avance	Sam.	10h30-12h	115TE	•

Coût: 72 \$

Particularités:

- Les raquettes et les balles sont fournies par le Centre sportif.
- La surface de jeu est en bois.

Golf

Horaire:

Activités	Jours	Heures	Codes	Hiver
Techniques de base	Lun.	18h-19h30	080GO	•
Techniques de base	Lun.	19h30-21h	081GO	•
Techniques de base	Mar.	18h-19h30	082GO	•
Techniques de base	Mar.	21h-22h30	083GO	•
Techniques de base	Mer.	19h30-21h	084GO	•
Techniques de base	Mer.	21h-22h30	085GO	•
Techniques de base	Jeu.	18h-19h30	086GO	•
Techniques de base	Jeu.	19h30-21h	087GO	•
Techniques de base	Sam.	9h-10h30	088GO	•
Techniques de base	Dim.	10h30-12h	089GO	•
Avancé	Lun.	21h-22h30	090GO	•
Avancé	Mar.	19h30-21h	091GO	•
Avancé	Mer.	18h-19h30	092GO	•
Avancé	Jeu.	21h-22h30	093GO	•
Avancé	Sam.	10h30-12h	094GO	•
Avancé	Dim.	9h-10h30	095GO	•

Coût: Tous les cours 118 \$

Particularités:

- Les bâtons et les balles de golf sont fournis par le Centre sportif.
- Un système vidéo permet aux participants d'identifier leurs erreurs et de mieux les corriger.

Programmes pour les jeunes

Horaire: Programme Préscolaire

Activités	Jour(s)	Heures	Code	Hiver
Pré ballet	Sam.	9h-10h	200GP	•
Gymnastique préscolaire	Sam.	12h-12h30	205GP	•
2 ans (30 minutes)	Dim.	10h-10h30	206GP	•
Gymnastique préscolaire	Mar.	10h10-10h55	207GP	•
3 ans (45 minutes)	Jeu.	10h15-11h	208GP	•
	Sam.	9h30-10h15	209GP	•
	Dim.	10h40-11h25	210GP	•
Gymnastique préscolaire	Mar.	11h-12h	211GP	•
4 et 5 ans (60 minutes)	Jeu.	11h15-12h15	212GP	•
	Sam.	10h30-11h30	213GP	•
	Dim.	11h30-12h30	214GP	•
Aquabébé 1 an	Mar.	15h-15h30	220NE	•
Aquabébé 1 an	Sam.	11h-11h30	224NE	•
Aquabébé 1 an	Dim.	10h30-11h	226NE	•
Aquabébé 2 ans	Ven.	15h30-16h	221NE	•
Aquabébé 2 ans	Sam.	9h30-10h	222NE	•
Aquabébé 2 ans	Sam.	10h-10h30	223NE	•
Aquabébé 2 ans	Sam.	12h-12h30	225NE	•
Aquabébé 2 ans	Dim.	12h30-13h	227NE	•
Aquabébé 3 ans	Mar.	15h-15h30	228NE	•
Aquabébé 3 ans	Sam.	11h30-12h	231NE	•
Aquabébé 3 ans	Dim.	9h-9h30	233NE	•
Aquabébé 3 ans	Dim.	10h-10h30	234NE	•
Aquabébé 3 ans	Dim.	12h-12h30	235NE	•
Aquabébé 4 ans	Sam.	12h30-13h	232NE	•
Aquabébé 4 ans	Ven.	15h30-16h	229NE	•
Aquabébé 4 ans	Sam.	10h30-11h	230NE	•
Préjaune	Ven.	15h-16h	236NE	•
Préjaune	Sam.	10h-11h	237NE	•
Préjaune	Sam.	11h-12h	238NE	•
Préjaune	Sam.	13h-14h	239NE	•
Préjaune	Dim.	9h-10h	240NE	•
Préjaune	Dim.	10h-11h	241NE	•
Préjaune	Dim.	12h-13h	242NE	•

Coûts:

- Pré ballet 4 et 5 ans 47 \$
- Gymnastique préscolaire 2 ans 32 \$
- Gymnastique préscolaire 3 ans 40 \$
- Gymnastique préscolaire 4 et 5 ans 47 \$
- Natation aquabébé 27 \$
- Natation préjaune 32 \$

Particularités:

- Pour les cours aquabébé et gymnastique préscolaire, ainsi que pour les 3 premiers cours préjaune, l'enfant doit être accompagné d'un parent.

Sports de raquette / Badminton

Horaire:

Activités	Jours	Heures	Codes	Hiver
Badminton I	Jeu	19h-20h	100BA	•
Badminton II	Jeu	20h-21h	101BA	•

Coût: 48 \$

Particularités:
Les raquettes et les volants sont fournis par le Centre sportif

Sports de raquette / Tennis

Horaire:

Activités	Jours	Heures	Codes	Hiver
Initiation	Mar.	18h-19h30	105TE	•
Initiation	Jeu.	18h-19h30	106TE	•
Initiation	Ven.	18h-19h30	107TE	•
Debutant	Mar.	19h30-21h	108TE	•
Debutant	Jeu.	19h30-21h	109TE	•
Debutant	Ven.	19h30-21h	110TE	•
Debutant	Sam.	9h-10h30	111TE	•
Intermediaire	Mar.	21h-22h30	112TE	•
Intermediaire	Jeu.	21h-22h30	113TE	•
Intermediaire	Ven.	21h-22h30	114TE	•
Avancé	Sam.	10h30-12h	115TE	•

Coût: 72 \$

Particularités:
• Les raquettes et les balles sont fournies par le Centre sportif.
• La surface de jeu est en bois.

Golf

Horaire:

Activités	Jours	Heures	Codes	Hiver
Techniques de base	Lun.	18h-19h30	080GO	•
Techniques de base	Lun.	19h30-21h	081GO	•
Techniques de base	Mar.	18h-19h30	082GO	•
Techniques de base	Mar.	21h-22h30	083GO	•
Techniques de base	Mer.	19h30-21h	084GO	•
Techniques de base	Mer.	21h-22h30	085GO	•
Techniques de base	Jeu.	18h-19h30	086GO	•
Techniques de base	Jeu.	19h30-21h	087GO	•
Techniques de base	Sam.	9h-10h30	088GO	•
Techniques de base	Dim.	10h30-12h	089GO	•
Avancé	Lun.	21h-22h30	090GO	•
Avancé	Mar.	19h30-21h	091GO	•
Avancé	Mer.	18h-19h30	092GO	•
Avancé	Jeu.	21h-22h30	093GO	•
Avancé	Sam.	10h30-12h	094GO	•
Avancé	Dim.	9h-10h30	095GO	•

Coût: Tous les cours 118 \$

Particularités:
- Les bâtons et les balles de golf sont fournis par le Centre sportif.
- Un système vidéo permet aux participants d'identifier leurs erreurs et de mieux les corriger.

Programmes pour les jeunes

Horaire: Programme Préscolaire

Activités	Jour(s)	Heures	Code	Hiver
Pre ballet 4 et 5 ans	Sam.	9h-10h	200GP	•
Gymnastique préscolaire 2 ans (30 minutes)	Dim.	10h-10h30	206GP	•
Gymnastique préscolaire 3 ans (45 minutes)	Mar.	10h10-10h55	207GP	•
	Jeu.	10h15-11h	208GP	•
	Sam.	9h30-10h15	209GP	•
	Dim.	10h40-11h25	210GP	•
Gymnastique préscolaire 4 et 5 ans (60 minutes)	Mar.	11h-12h	211GP	•
	Jeu.	11h15-12h15	212GP	•
	Sam.	10h30-11h30	213GP	•
	Dim.	11h30-12h30	214GP	•
Aquabébé 1 an	Mar.	15h-15h30	220NE	•
Aquabébé 1 an	Sam.	11h-11h30	224NE	•
Aquabébé 1 an	Dim.	10h30-11h	226NE	•
Aquabébé 2 ans	Ven.	15h30-16h	221NE	•
Aquabébé 2 ans	Sam.	9h30-10h	222NE	•
Aquabébé 2 ans	Sam.	10h-10h30	223NE	•
Aquabébé 2 ans	Sam.	12h-12h30	225NE	•
Aquabébé 2 ans	Dim.	12h30-13h	227NE	•
Aquabébé 3 ans	Mar.	15h-15h30	228NE	•
Aquabébé 3 ans	Sam.	11h30-12h	231NE	•
Aquabébé 3 ans	Dim.	9h-9h30	233NE	•
Aquabébé 3 ans	Dim.	10h-10h30	234NE	•
Aquabébé 3 ans	Dim.	12h-12h30	235NE	•
Aquabébé 4 ans	Sam.	12h30-13h	232NE	•
Aquabébé 4 ans	Ven.	15h30-16h	229NE	•
Aquabébé 4 ans	Sam.	10h30-11h	230NE	•
Prejaune	Ven.	15h-16h	236NE	•
Prejaune	Sam.	10h-11h	237NE	•
Prejaune	Sam.	11h-12h	238NE	•
Prejaune	Sam.	13h-14h	239NE	•
Prejaune	Dim.	9h-10h	240NE	•
Prejaune	Dim.	10h-11h	241NE	•
Prejaune	Dim.	12h-13h	242NE	•

Coûts:
Pre ballet 4 et 5 ans 47 \$
Gymnastique préscolaire 2 ans 32 \$
Gymnastique préscolaire 3 ans 40 \$
Gymnastique préscolaire 4 et 5 ans 47 \$
Natation aquabébé 27 \$
Natation préjaune 32 \$

Particularités:
• Pour les cours aquabébé et gymnastique préscolaire, ainsi que pour les 3 premiers cours préjaune, l'enfant doit être accompagné d'un parent

• Deux plateformes aquatiques et du matériel spécialisé sont utilisés pour ces cours de natation.
• Le port du bonnet de bain est obligatoire.
• La tarification inclut l'écusson

Horaire: Programme pour les jeunes (6-15 ans)

Activités	Jour(s)	Heures	Code	Hiver
Gymnastique sportive (filles, garçons/6-7 ans)	Sam.	8h30-10h	250GS	•
Gymnastique sportive (garçons - 11 ans)	Sam.	10h30-12h	251GS	•
Gymnastique sportive (filles - 11 ans)	Dim.	10h-11h30	252GS	•
Gymnastique sportive (filles, garçons/8-10 ans)	Dim.	12h-13h30	253GS	•
Natation:				
Jaune	Ven.	15h-16h	260NE	•
Jaune	Sam.	9h-10h	261NE	•
Jaune	Sam.	10h-11h	262NE	•
Jaune	Sam.	11h-12h	263NE	•
Jaune	Sam.	12h-13h	264NE	•
Jaune	Dim.	9h-10h	265NE	•
Jaune	Dim.	10h-11h	266NE	•
Jaune	Dim.	11h-12h	267NE	•
Jaune	Dim.	13h-14h	268NE	•
Orange	Sam.	9h-10h	269NE	•
Orange	Sam.	10h-11h	270NE	•
Orange	Sam.	12h-13h	271NE	•
Orange	Sam.	13h-14h	272NE	•
Orange	Dim.	10h-11h	273NE	•
Orange	Dim.	11h-12h	274NE	•
Orange	Dim.	12h-13h	275NE	•
Orange	Dim.	13h-14h	276NE	•
Rouge	Jeu.	16h-17h	277NE	•
Rouge	Sam.	9h-10h	278NE	•
Rouge	Dim.	13h-14h	279NE	•
Rouge	Sam.	11h-12h	280NE	•
Rouge	Sam.	13h-14h	281NE	•
Rouge	Dim.	9h-10h	282NE	•
Rouge	Dim.	11h-12h	283NE	•
Rouge	Dim.	12h-13h	284NE	•
Marron	Mer.	16h-17h	285NE	•
Marron	Sam.	10h-11h	286NE	•
Marron	Sam.	13h-14h	287NE	•
Marron	Dim.	10h-11h	288NE	•
Marron	Dim.	10h-11h	289NE	•
Marron	Dim.	13h-14h	290NE	•
Bleu	Sam.	11h-12h	291NE	•
Bleu	Dim.	9h-10h	292NE	•
Vert	Sam.	9h-10h	293NE	•
Vert	Dim.	13h-14h	294NE	•
Gris	Sam.	9h-10h	295NE	•
Gris	Dim.	12h-13h	296NE	•
Blanc	Sam.	10h-11h	297NE	•
Blanc	Dim.	12h-13h	298NE	•
Nage synchronisée	Sam.	12h-13h	299NS	•
Nage synchronisée	Dim.	10h-11h	300NS	•
Plongeon	Sam.	12h-13h	301PL	•
Plongeon	Dim.	10h-11h	302PL	•

Samedis multisport:

6-7 ans	Sam.	10h-16h	400SM	•
6-7 ans	Sam.	10h-16h	401SM	•
8-9 ans	Sam.	10h-16h	402SM	•
8-9 ans	Sam.	10h-16h	403SM	•
10-11 ans	Sam.	10h-16h	404SM	•
10-11 ans	Sam.	10h-16h	405SM	•
12-15 ans	Sam.	10h-16h	406SM	•
12-15 ans	Sam.	10h-16h	407SM	•

Coûts:
• Gymnastique sportive: 40 \$
• Natation: 32 \$
• Samedis multisports: 58 \$

Particularités:
• Le port du bonnet de bain est obligatoire à la piscine.
• La tarification des cours de natation inclut l'écusson.

Programme de jour

Ce programme permet aux usagers qui ne peuvent se libérer en soirée, de suivre un programme réduit d'activités durant le jour.

Horaire:

Activités	Jour	Heures	Codes	Hiver
Conditionnement physique et aquatique				
«50 ans et plus»	Mar.	14h-16h	120JO	•
Aquaforme	Jeu.	15h-16h	121JO	•
	Mer.	15h-16h	122JO	•
Danse aérobique	Mar.	9h-10h	123JO	•
Danse aérobique	Mer.	9h-10h	124JO	•
Danse aérobique	Mer.	14h-15h	125JO	•
Golf - Technique de base	Mer.	12h30-14h	126JO	•

Coûts:
Tous les cours sauf le golf 32 \$
Golf 118 \$

Particularités:
• Conditionnement aquatique et danse aérobique: au premier et au dernier cours, tous les participants passent un test d'évaluation de leur condition physique.
• Golf: les bâtons et les balles sont fournis par le Centre sportif.
• Le bonnet est obligatoire pour les activités en piscine.

Activités libres / Bain libre

Horaire:

Activités	Jours	Heures	Codes	Hiver
Bain libre	Lun au Ven.	12h-12h45	Tous	•
	Lun au Ven.	21h-22h30	Adultes	•
	Mar.	16h-17h	Tous	•
	Ven.	16h-17h	Tous	•

Sam.	14h-16h	Tous	•
Dim.	14h-16h	Tous	•
Dim.	19h-21h	Adultes	•

Note: Cet horaire est sujet à changement en raison des dates de fermeture du Centre sportif ou de la tenue de compétitions. Veuillez vous référer à la section «renseignements généraux».

Carte de bain libre	pour 1 session annuelle	802BL	•
Carte de bain libre		803BL	•

Coûts:
Carte de bain libre - pour 1 session*: 30 \$
Carte de bain libre - annuelle: 120 \$
(incluant les intersessions, valide du 23 août 1986 au 21 juin 1987)
Entrées quotidiennes - adultes: 2 \$
- enfants: 1 \$
- retraités: 1 \$

* Voir renseignements généraux pour connaître les dates des début et fin de sessions et les dates de fermeture

Particularités:
- Pour la saison 86-87, le Centre sportif offre l'utilisation gratuite du sauna sauf en après-midi.
- Pour les baignades du midi, six (6) couloirs seront réservés pour les personnes qui désirent s'entraîner.
- Le dimanche après-midi de 14h à 15h30, le bassin peu profond sera réservé pour le bain libre avec matériel (fourni par le Centre sportif).
- Le dimanche de 19h à 20h, la partie peu profonde de la piscine est disponible.
- Le port du bonnet de bain est obligatoire.

Cours de formation / Natation

Horaire:

Activités	Jours	Heures	Codes	Hiver
Enseignement:				
Leader				
(moniteur adjoint)	Sam.	16h30-21h	140FO	•
Moniteur conjoint	Dim.	13h-19h	141FO	•
Sauvetage:				
Medaille de bronze	Sam.	14h30-18h30	142FO	•
Croix de bronze	Sam.	14h30-18h30	143FO	•
Prix de mérite	Dim.	13h30-18h30	144FO	•
Sauveteur national	Sam.	15h30-21h30	145FO	•
Entraînement	Ven.	22h30-23h30	146FO	•
Sessions intensives: (entre le 15 et le 21 juin)				
Horaires à déterminer				
Moniteur conjoint			147FO	
Croix de bronze			148FO	
Sauveteur national			149FO	

Coûts:
Leader (moniteur adjoint): 70 \$
Moniteur conjoint: 153 \$
Medaille de bronze: 70 \$
Croix de bronze: 70 \$
Prix de mérite: 70 \$
Sauveteur national: 115 \$

Activités libres / Badminton libre

Horaire:

Activités	Jours	Heures	Code	Hiver
Badminton libre	Lun.	18h-23h	RBA 3	•
	Mar.	18h-23h		•
	Mer.	18h-23h		•
	Jeu.	18h-23h		•
	Ven.	18h-23h		•
	Sam.	12h-17h		•
	Dim.	12h-21h		•

Note: Cet horaire est sujet à changement en raison des dates de fermeture du Centre sportif ou de la tenue de compétitions. Veuillez vous référer à la section «renseignements généraux».

Code d'appel 800CO •

Tarifs d'admission:
• Enfants: 2 \$
• Etudiants: 3 \$
• Retraités: 2 \$
• Adultes: 4 \$
• Code d'appel: 6 \$

Particularités:
a) **Reservation de terrains:** Il existe deux modes de réservation:
• Réservation sur place, auprès de la téléphoniste.
• Réservation par téléphone, en vous procurant un code d'appel valide jusqu'au 20 juin 1987 (6 \$).
b) **Procédure de réservation:** Voir le verso pour connaître tous les types de réservation.
c) **Location:** Possibilité de location de terrain, de location de raquettes, d'achat de volants.
d) **Durée:** La durée d'une période de badminton est de 50 minutes.

Activités libres / Tennis libre

Horaire:

Activités	Jour	Heures	Code	Hiver
Tennis libre	Mer.	21h-23h	806TL	•

Coûts:
15 \$ l'heure. Code d'appel: 6 \$

Particularités:
a) Cette activité est offerte uniquement aux personnes possédant un code d'appel.
b) La durée de la période de jeu est de 50 minutes.
c) Il est possible de louer des raquettes et d'acheter des balles.

Particularités:
Une période d'entraînement est prévue pour les personnes inscrites aux cours de formation, le vendredi de

Automobile

Vérifiez votre annonce. Le Courrier ne sera pas responsable plus d'une fois dans le cas d'une erreur répétée.
Please check the first insertion of your ad. The Courier will be responsible for not more than one incorrect insertion.

646-3472

UTILISEZ VOTRE
USE YOUR



TOUTES NOS VOITURES SONT INSPECTÉES ET GARANTIES

auto GLADU
ACHAT-VENTE-LOCATION
ÉCHANGE et SERVICE

87 Cavalier familiale
8500 km
86 VW Golf diesel 13,000 km
86 Honda Civic 1500S
5 vitesses
85 Honda Prélude 33,000 km
85 Honda Civic GL (2)
4 portes (autom. et man.)

85 Pulsar NX automatique
84 Firebird V-6, automatique
(air climatisé)
84 Lynx bas millage
(très propre)
84 Le Baron Town Country
Familiale toute équipée

1715 Chemin St-Jean, Laprairie 659-1141

BESOIN URGENT DE VÉHICULES TRANSFERT DE LICENCE SUR PLACE

3479, GRANDE-ALLÉE ST-HUBERT • 676-1009

ÉDOUARD AUTOMOBILES

5445, boul. Cousineau 445-1141

GRAND SOLDE DE JANVIER '87

'84 RENAUD ENCORE Bon millage SPÉCIAL	3,100\$
'84 CAVALIER 5 vit. impeccable SPÉCIAL	4,900\$
'83 FORD VAN moteur neuf, impeccable	4,900\$
'83 NISSAN "PULSAR" Man. 5 vit. OCCASION	4,900\$
'83 CHRYSLER CLASSE E 4 portes, aut., SPÉCIAL	3,900\$
'82 DODGE ARIES 4 por., peint. neuve OCCASION	2,500\$
'82 MERCURY LYNX Manuel impecc. SEULEMENT	2,400\$
'82 OMNI 4 por., aut., bijou	2,000\$
'81 HONDA CIVIQUE Aut. OCCASION	2,000\$
'81 AMC SPIRIT	800\$
'80 BUICK SKYLARK OCCASION	950\$
'80 MALIBU Familiale moteur 305	950\$
'80 PONTIAC SUNBURN Peint., orig., man. OCCASION	1,050\$
'80 FORD MUSTANG autom. 4 mags, chaussé à neuf SEUL.	2,000\$
'79 PONTIAC FIREBIRD Man. 4 mags, gregor SEUL.	1,600\$
'79 JEEP 4 roues mot., air cli. SEUL.	2,400\$
'79 RABBIT DIESEL Peint., neuve, mot. refait à neuf	2,000\$
'79 MERCURY BOB CAT OCCASION à ne pas manquer	600\$
'79 OMNI 24 men. OCCASION à ne pas manquer	750\$
'79 FORD VAN Semi-fini à l'int. mot. 302 impecc.	700\$
'78 FORD GRANADA Aut. peint. neuve, mot. 302	700\$
'78 OMNI manuel SEULEMENT	500\$
'77 DODGE Van 6 cyl. semi-fini int.	900\$
'77 MONTE CARLO impecc.	700\$

BEAUCOUP D'AUTRES VÉHICULES à partir de 500\$

Venez nous faire une offre...
Dominic vous attend!

Nous sommes ouverts de 9h am à 9h pm

**GARANTIE DISPONIBLE
FINANCEMENT SUR PLACE**

PATTERMANN AUTO INC.

- Achat-Vente
- Location
- Voitures d'occasion de qualité

135 Rabastalière O. St-Bruno
461-2544

CHEVROLET MONTE CARLO, 1979, équipée en bonne condition, moteur 267 p.c., 2 portes, power break, power steering, millage 131,400 km s'adresser le soir après 6 hrs 656-5595

39 AUTOS A VENDRE

BIJOU AUBAINE: Faut voir! Buick Riviera 1985, équipement complet, bas millage, Balance de garantie. G M Demandez Johnny Marion. Tél.: 658-8723. PRIX \$16,950.

PICK UP Ford Ranger '83, très propre, boîte en fibre, toit ouvrant. 676-6395.

DODGE "Omni" 1979, 80,000 km., très très propre, \$1,250. Tél.: 651-4707.

garage areau enr 676-1009

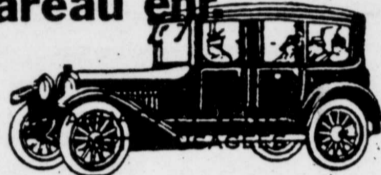

ACHAT ET VENTE/AUTO USAGÉE
3479 GRANDE-ALLÉE ST-HUBERT, QUÉ.

31-1 Pontiac Parisienne 1980	2650\$
13-2 Subaru s/w 1980	1825\$
20-3 Pontiac G/Prix 1979	2150\$
38-4 Chevrolet Celebrey 1982	3950\$
24-5 Pontiac Grand Prix 1979	2350\$
26-6 Ford Econoline 1979	2550\$
29-7 Dodge Colt 1979	1425\$
26-8 Ford Courrier 1981	2350\$
35-9 Ford Fairmount 1980	950\$
21-10 Renault 18 1981	1825\$
27-11 Chevrolet Van 1983	3425\$
20-12 Chevrolet Monte Carlo 1978	1650\$
29-13 Pontiac Grand Prix 1979	2150\$
27-14 Olds. Toronado 1977	825\$
29-15 A.M.C. Concord 1979	875\$
9-16 Volks Rabbit Diesel 1979	1425\$
19-17 Chevrolet Monza 1980	2350\$
16-18 Ford Fairmount 1981	1450\$
43-19 Pontiac Grand Prix 1979	2450\$
18-20 Dodge Challenger 1983	3950\$
24-21 Dodge Colt 1981	2150\$
25-22 Volks Jetta 1980	2550\$
28-23 Jeep CJ5 1974	1950\$
38-24 Dodge Colt 1979	1425\$
27-25 Lada 1500 1984	1525\$
36-28 Datsun 210 1982	1550\$
33-30 Ford Mustang 1981	2550\$
34-31 Plymouth Colt 1982	1525\$
36-32 Pontiac Parisienne 1977	925\$
34-34 Datsun Pick/Up 1982	1625\$
34-36 Volks Rabbit 1980	1125\$
28-38 Ford Escort 1982	2350\$
26-39 Omni Dodge 1979	925\$
47-41 Plym. Horizon 1981	1425\$
30-42 Plym. Colt 1983	2750\$
33-43 A.M.C. Eagle 4 x 4 1980	2350\$
54-44 Ford Pick/Up 1978	1950\$
35-45 Cadillac de Ville 1977	2350\$
41-46 Subaru 4 x 4 1980	1625\$
29-51 Chevrolet Monte Carlo 1978	1125\$

CHEVROLET, 1985, 1/2 tonne, 19,000 km, boîte fibre, attache, radio AM-FM cassette. Prix \$9,900. Tél.: 658-0137.

CAPRI GS, 1982, 6 cylindres, automatique, air climatisé, intérieur velours noir. Comme neuve, \$4,400. Tél.: 674-8762, jour, 651-8696, soir. Demandez Alain.

TOYOTA COROLLA 1984. Sedan 4 portes. 79,000 km. Bonne condition, \$6,800. Tél.: 468-2022.

DODGE Aspen 1979, six cylindres, automatique, très propre. Prix 900\$, discutable. Tél: 468-2447

LE BARON GTS 1985 Turbo toute équipée, garantie transférabile. 62,000 km, prix 8 500\$. Tél: 678-7412 soir

MAZDA GLC BERLINE 4 portes, bleu, 5 vitesses, 140,000 km 2 200\$. ou meilleur offre. Tél: 676-3458

MERCURY Monarch, 1978, manuelle, 675\$, 6 cylindres. Tél: 468-0294

ESCORT L., 1982, en bon état, 4 portes, transmission manuel. Prix 2 200\$. Tél: 656-7427 après 6 hrs.

CHEVETTE CS 1984, 5 vitesses, 2 portes, 47,000 km, toit soleil, pneus neufs. Impeccable 4 200\$. Tél: 670-6518

SUBARU FAMILIALE GL, 1982, en très bonne condition, 142,000 km, prix à discuter. Tél: 652-9937

STELLAR GSL 1985, 35,000 km, 5 vitesses, excellente condition, faut vendre. Après 18 hrs. 468-3550

BUYCK REGAL 1984, très bonne condition pour \$8,000 discutable. 679-5731.

40 AUTOS DEMANDÉES

AUTOS IMPORTÉES pour FERRAILLE 632-1741

ACHETONS - VENDONS AUTOS & CAMIONS USAGÉS Transfert sur place 445-4838 931-6977

ACHETONS VOITURES pour ferraille. Tél.: 642-6397 ou 651-8451. ACHETERAIS autos pour ferraille; payerais de 30\$. à 300\$. Jean 671-2965

ACHETONS AUTOS et camions pour «scrap» et en bon état. Fer, métal, batterie, payons bons prix. Tél: 651-3143

ACHETONS AUTOS & CAMIONS Pour scrap et pièces. Payons comptant. 676-1577

ACHETONS VOITURES & camions pour pièces ou ferraille. Payons \$35 à \$1,000. Tél.: 656-1276.

BESOIN URGENT DE VOITURES Payons très bien 658-2729

PRODUITS DE SANTÉ

ARRÊTEZ DE FUMER AVEC TRAITEMENTS ANTI-TABAC G.M. ENR. INF.: 445-9213

SHAKLEE Vivre en santé, avec les formules du docteur Shaklee. 676-4349

ROND POINT DODGE & CHRYSLER

CARAVAN-VOYAGER 85 7 passagers, vitrée, 29,000 kilomètres, automatique, PRIX SPÉCIAL! Demander André Brissette.

NY 5th AVENUE 1982 4 portes, traction arrière, moteur 318, bas kilométrage, toute équipée, air climatisé. Demander André Brissette.

DODGE PICK UP 1984 Moteur Super 6, 225 po. cu., boîte Fibrobec, 53,000 km, comme neuf, toute beauté. PRIX SPÉCIAL! Demander André Brissette.

5055 boul. Cousineau St-Hubert 678-2607 (financement disponible)

ROND POINT DODGE & CHRYSLER

DODGE 600 84

2 en inventaire, 2 et 4 portes, bien équipées, garanties disponibles. Faut voir! Demander Robert St-Louis.

PLYMOUTH RELIANT 83 Modèle SE, 4 portes, bas kilométrage, comme neuve, garantie disponible. Faut voir! Demander Robert St-Louis.

DODGE COLT 84

2 portes, bas kilométrage, transmission manuelle, très propre, garantie disponible. Faut voir! Demander Robert St-Louis.

5055 boul. Cousineau St-Hubert 678-2607 (financement disponible)

ROND POINT DODGE & CHRYSLER



ANDRÉ BRISSETTE Conseiller

en véhicules neufs et usagés
«Le p'tit gars de la place»

5055 boul. Cousineau St-Hubert 678-2607 (financement disponible)

49 ANIMAUX

*** ATTENTION PROPRIÉTAIRES DE CHIENS DE TOUTES RACES ***

Nouveau: Club canin Rive-Sud de Montréal.
• Cours d'obéissance
• Cours de conformation
Débutant le 13 janvier 1987
POUR INFORMATIONS: 460-3469 464-6016

CAIRN TERRIER, pure race, enregistré, très propre, opéré, très doux avec enfant. tél: 632-8224

ANIMALERIE TASCHEREAU 3499 BOUL. TASCHEREAU ST-HUBERT 656-8922

BRIGADE CANINE CHIOTS Bichon-Maltais, Boxer, Caniche, Chow-Chow, Collie-Lassie, Collie-Mini, Lhasa-Apso, Chihuahua, Airedale, Dalmatien, Benji, etc. Vaccinés (garantie de santé).



645-2020 645-5795

CROC BOUF: Distributeur indépendant de nourriture à chien et chat. Litière, livraison gratuite. Yves Dumberry. Tél.: 670-5498 de 8h à 17h.

50 PERDU TROUVÉ

TROUVÉ petit chat blanc, secteur «B» Brossard. Tél: 445-3318, après 18 h.

J'AI TROUVÉ chat gris, pattes blanches, collier puces, coin Provencher/Platon, propriétaire du chat appelez 466-3442

51 ON DEMANDE

CHERCHE à louer / ou option d'achat, magasin ou local commercial avec logement sur Rive-Sud 1-836-6433

ACHETONS & vendons un peu de tout au: Marchand de Trésor, 691 des Ateliers, Boucherville, 655-4355 jeudi à dimanche, à compter de midi.

OCCUPEZ vos temps libres, devenez distributeurs Amway. Téléphonez 679-7688.

RAMASSONS tous genres de meubles et appareils ménagers. Bonnes ou mauvaises conditions. Tél: 525-2700

LONGUEUIL TOYOTA INC.

**VENTE et LOCATION — 679-1890
SERVICE ET PIÈCES — 679-0411**

**839, Boul. Taschereau
Longueuil**

52 **DIVERS**

Donnez un peu de joie à des vieilles personnes: envoyez vos coupons de caisse des magasins des mois de **septembre, octobre et novembre, décembre** au montant de 5.00\$ et plus à: **Florence Géber, C.P. 6, Laprairie, Qué. J5R 3Y1.** Elles passeront de bons moments en essayant d'aligner les chiffres. Merci et Bonne Année.

55 **COURS**

ACADÉMIE CLAUDETTE READ
Vous offre un cours; **Préposé(e) Aux Bénéficiaires** Longueuil/Rive-Sud
646-3522
646-3524

COURS DE PEINTURE POUR DÉBUTANTS ou AVANCÉS
Inscriptions en tout temps.
465-4942

COURS DE PEINTURE PRIVÉ
Pour session d'hiver
462-1357

COURS DE COUTURE ET DESSIN
De patrons pour débutant et avancé. Donnés par couturière diplômée.
Inf.: **352-2069**

COURS TAROT ASTROLOGIE Consultation
ISSA 679-9068

COURS D'ANGLAIS AUX ADULTES
LEÇONS PARTICULIÈRES
Approche communicative, fonctionnelle, professeurs diplômés.
670-4963 **463-2015**

COURS DE COUTURE
Pour débutants et avancés. Inscription à compter du 13 janvier.
COUPONS CÉLINE ENR.
677-5185

COURS de piano, enfants & adultes, leçons privées, semi-privées. Tél.: 465-9130

DEVENEZ technicienne manucuriste, Institut Label Ongle, 674-6654

COURS D'Anglais privé disponible. Tél.: 677-9335

COURS de récupération: mathématiques, anglais, français, niveau élémentaire et secondaire I II III. Tél.: 674-9251 après 4h.

JEAN DI BIASIO, professeur piano et orgue, classique & populaire, enfants & adultes, 112 est, Curé Poirier, près ch. Chambly. Tél.: 463-3661.

COURS de guitare, classique, populaire et jazz, pour tous les âges. Enseignement personnalisé, professeur diplômé expérimenté. Tél.: 647-3245.

COURS DE CHANT: orgue, piano, professeur diplômé, 12 ans d'expérience, pour informations Michelle Brissette 445-1570

CHANT, cours privés, donné par professeur qualifié. Informations: 672-8994

PROFESSEUR de piano, orgue classique, 1er prix de conservatoire, maîtrise en musique de U.D.M., adulte, enfant 465-0385

56 **ASTROLOGIE**
CARTOMANCIENNE ASTROLOGUE CONSEIL
Affaires - Argent - Amour - Analyse des cartes. Sérieux seulement.
DIANE 363-9779

CLAIRVOYANCE: Tarot, cartes, ligne de la main, analyse de photos, Irène 670-3858, 85 Briggs ouest, Longueuil.

CHEZ Marie-Claire, clairvoyante, boule de cristal, cartes, tarot, lignes de la main, pendule radiesthésie, chiffres chanceux, orientation, avenir, amour. Travail professionnel, 674-3948, sur rendez-vous.

CONSTANCE astrologie diplômée, enr., tarot, carte du ciel, numérologie. St-Hubert 445-2267 ou St-Hilaire 467-3557

TAROT, numérologie, astrologie. Appelez Suzanne au 653-9441.

COURS DE TAROTS, et de numérologie. Appelez Suzanne au 653-9441.

59 **NECROLOGIE**
JACQUES CHAYER, décédé à l'âge de 41 ans et 6 mois, le 4 janvier 1987. Reste dans le deuil sa soeur Johanne, ses deux frères Claude et Robert, sa femme Aline et ses deux enfants ainsi que plusieurs amis.

60 **ORDINATEUR**

COMMODORE 128 Moniteur, lecteur et disquettes, imprimante, modem, 2 000 programmes. 1 800\$. Tél.: 678-0673

61 **VIDEO**

FAITES votre mariage, anniversaire, spectacles en vidéo. Tél.: 445-2569

TRANSFERT de film sur bande vidéo, 8 m.m., super 8 m.m., 9.5 m.m., 16 m.m., sur cassette VHS ou BETA travail de qualité avec ou sans bande sonore. Tél.: 464-0371.

62 **TELEVISION**

TÉLÉVISEUR COULEUR 26 pouces
Excellente condition
125\$
465-5294

TÉLÉCOULEUR 20"
\$149
garantie 3 mois pièces et service.
468-1993

63 **RENCONTRES AMITIE**

AFFINITÉ & HARMONIE
Agence matrimoniale. But sérieux seulement. 246, rue St-Charles Ouest, Longueuil.
651-7430 651-5613

AGENCE DE RENCONTRE FRANCE ENR. pour personnes sérieuses seulement. Téléphoner 467-1129

DAME 45 ans, optimiste, enjouée, sens de l'humour, ayant esprit ouvert, cherche ami(e) de 45 ou 55 ans pouvant convenir, qui aime la nature, pour faire marche et ski de fond le soir et bicyclette l'été, appel sérieux seulement, demeurant environ Ste-Foy et Ch. Chambly, 670-7604

AMOUREUX du Nord, albums de photos, et listes de noms, téléphones, hommes, femmes, gais, lesbiennes, couples. Inscription gratuite aux dames. 6608 Caché, St-Damien, JOK 2E0. (514-835-3820).

RAYON D'ESPOIR
Lun., mar., jeu., vend., sam. de 1 heure à 20 heures. St-Lambert.
465-0477

FEMME VEUVE 5 pieds 6 pouces élancée, cinquantaine, brune, bonne éducation aimant vie sociale & voyage. Homme cinquantaine belle apparence 5 pieds & 9 et plus. Bonne éducation, sobre & libre. Buts sérieux. Tél.: après 6h 524-4366.

GENTILHOMME Libre, cherche nouvelle compagne 25 - 45 ans. Appels féminins seulement: 467-5215 Auto: 497-1244

VOUS ÊTES EN COMMERCE
PRENEZ DE L'EXPANSION AVEC NOUS
646-3472

LONGUEUIL

APPEL D'OFFRES
PROJET DATE D'OUVERTURE
SOUSSION: 87-005 ACHAT D'UN ORDINATEUR MICRO-VAX II
10 février 1987
Toutes les conditions pertinentes sont déterminées dans les documents qui peuvent être obtenus à la **DIRECTION DES APPROVISIONNEMENTS**, au 777, rue d'Auvergne à Longueuil.
Les soumissions doivent être rapportées avant 11 h 00 au: **VILLE DE LONGUEUIL BUREAU DU GREFFIER 300, RUE SAINT-CHARLES OUEST CASIER POSTAL 5000 LONGUEUIL (QUÉBEC) J4K 4Y7**
et seront ouvertes le même jour à 11 h 30.
La Ville de Longueuil se réserve le droit de rejeter toute soumission et n'encourt aucune responsabilité envers les soumissionnaires.
Le directeur, approvisionnements
Claude Chapleau

National Défense **Défense nationale**
AVIS AU PUBLIC
CHAMP DE TIR DE MONT-BRUNO
Jusqu'à avis contraire, il y aura des exercices de tir de jour et de nuit au champ de tir de Mont-Bruno.
La zone de danger est circonscrite par les limites du camp de Mont-Bruno près de Saint-Basile-le-Grand (Québec), et sise dans la paroisse Sainte-Julie (cinquième concession) et la paroisse Saint-Bruno. Il est possible d'obtenir un plan détaillé du champ de tir de Saint-Bruno en s'adressant au chef du Génie construction de la BFC Montréal.
Tous les chemins, routes et voies d'accès à la zone du camp sont indiqués par des affiches libellées en français et en anglais, interdisant l'entrée dans la zone.
MUNITIONS ET EXPLOSIFS ÉGARÉS
Les bombes, grenades, obus et autres engins explosifs analogues constituent un danger. Ne ramassez pas ces objets et ne les gardez pas, comme souvenirs. Si vous avez trouvé ou si vous avez en votre possession un objet que vous croyez explosif, prévenez la police de votre localité, qui prendra les mesures nécessaires.
Il est interdit à toute personne non autorisée de pénétrer dans la zone ci-dessus.
PAR ORDRE
Sous-ministre
Ministère de la Défense nationale
OTTAWA, CANADA
17630-77
Canada

SOCIÉTÉ QUÉBÉCOISE D'ASSAINISSEMENT DES EAUX
Travaux dans la ville de Longueuil
Comté de Taillon
Appel d'offres no: 134-3-03-41-13
La construction d'une chambre de dérivation en béton armé, l'installation d'une vanne de dérivation et divers travaux de métaux ouverts ainsi que le réaménagement extérieur.
DOCUMENTS DISPONIBLES
Société québécoise d'assainissement des eaux, Service de l'approvisionnement, 785, chemin de Chambly, suite 101, Longueuil (Québec) J4H 3M2. Tél.: (514) 670-1810.
PRIX: 50,00\$ non remboursable, par chèque visé ou mandat payable à la Société québécoise d'assainissement des eaux.
LIEUX DE CONSULTATION:
Association de la construction de Montréal et de Québec; Association des constructeurs de routes et grands travaux du Québec; Fédération de la construction du Québec - Région Montréal; Bureaux de la Société à Longueuil.
OUVERTURE DES SOUMISSIONS
Les Consultants Gest-Eau Inc.: a/s Monsieur Gilles Pineault, ing. Ph.D., directeur général, 785, chemin de Chambly, Longueuil (Québec) J4H 3M2. Le mardi 27 janvier 1987 à 15h00.
GARANTIE DE SOUMISSION Montant: 11 000,00\$
FORME: Chèque visé tiré sur une institution bancaire faisant affaires au Québec ou un cautionnement de soumission.
RENSEIGNEMENTS: Communiquer avec Monsieur Gerald Armand, directeur de la conception. Tél.: (514) 670-1810.
Seules les personnes, sociétés et compagnies, ayant leur principale place d'affaires au Québec, qui détiennent une licence appropriée en vertu de la Loi sur la qualification professionnelle des entrepreneurs de construction et qui ont obtenu le document d'appel d'offres directement de la Société québécoise d'assainissement des eaux sont admises à soumissionner.
La Société québécoise d'assainissement des eaux ne s'engage à accepter ni la plus basse ni aucune des soumissions.
Françoise Bacrie
Directeur, approvisionnement et contrats
CS-13-01-87

VENTE PAR SOUMISSION A TOUS LES SOUMISSIONNAIRES
DANS L'AFFAIRE DE LA FAILLITE DE: **JEAN-PIERRE LANIEL** de la ville de Longueuil dans la province de Québec.
Lot 1: Camion King Cab 1985
Des soumissions, sous pli cachetées, seront reçues par le soussigné, jusqu'à 11:00 heures de l'avant-midi, le 23 janvier 1987 adressées au syndic Ginsberg, Gingras & Associés Inc. au 143-A Promenade du Portage, Hull, Québec J8X 2K4 laquelle assemblée sera tenue pour ouvrir les soumissions et à laquelle les soumissionnaires sont invités à assister.
Les soumissions devront être accompagnées d'un chèque visé de 15% du montant de l'offre. Le dépôt sera remboursé si l'offre n'est pas acceptée ou confisquée par le syndic.
1- Si l'offre est acceptée mais que la vente n'est pas conclue par l'acheteur.
2- Si l'offre d'un soumissionnaire est retirée avant qu'il en soit avisé par le syndic d'après la règle 114.
Le syndic se réserve le droit de refuser toutes et chacune des soumissions.
Les soumissions seront acceptées à la condition que l'acheteur ait examiné l'actif et aucune garantie ou autre condition peut-être prise en considération.
Taxe de vente ou autre en supplément au besoin.
L'actif pourra être examiné le 16 janvier 1987 entre 12:30 hres p.m. et 15:00 hres p.m. au 721, Houde à Laprairie (Québec). Veuillez identifier votre soumission en inscrivant sur l'enveloppe le numéro de LOT ainsi que le nom susmentionné.: **JEAN-PIERRE LANIEL.**
Claude B. Gingras, syndic
Ginsberg, Gingras & Associés Inc.
143-A Promenade du Portage
Hull, Québec.
J8X 2K4
Tél.: 1-819-776-0283.

LONGUEUIL
AVIS PUBLIC
Avis public est donné, conformément à l'article 28.1.2.1 de la Loi sur les cités et villes, que la ville de Longueuil a aliéné dans le mois précédant la parution du présent avis, sans procéder par enchère ou soumissions publiques, les terrains suivants, aux personnes et pour les prix apparaissant ci-après:
1) Les lots numéros 491-447 à 491-466, 491-621, 491-622, 491-648 et 491-649 du cadastre officiel de la paroisse Saint-Antoine de Longueuil, d'une superficie de 13 732.54 mètres carrés, situé en bordure des rues des Pinsons et des Fauvettes, à Habitation Classique Inc., pour le prix de 440 800\$;
2) Les lots numéros 491-430, 491-431, 491-437 et 491-438 du cadastre officiel de la paroisse Saint-Antoine de Longueuil, d'une superficie de 2 180,15 mètres carrés, situé en bordure des rues des Corbeaux et Adoncour, à Habitation Classique Inc., pour le prix de 74 400\$.
Donné à Longueuil, ce 12 janvier 1987.
Ivan Laberge, avocat,
assistant-greffier

NO. DOSSIER 065135-6
NO. COUR:
700-11-000481-863
AVIS DE LA PREMIERE ASSEMBLÉE DES CRÉANCIERS
DANS L'AFFAIRE DE LA FAILLITE DE: GEORGES & MONIQUE DUGUAY DE LA VILLE DE ST-EUSTACHE DANS LA PROVINCE DE QUÉBEC, ayant fait affaire en société sous la raison sociale de Boutique d'Artisanat Mo'Na Enr. au 162, 25e Avenue, à St-Eustache, Québec.
Avis vous est par les présentes donné que les personnes susmentionnées ont fait cession de ses biens le 30 décembre 1986 et que la première assemblée des créanciers sera tenue le: **DATE: 23 janvier 1987**
HEURE: 1:30 hres p.m.
ENDROIT: Bureau des Faillites, Complexe Guy Favreau, 200 Dorchester ouest, Tour ouest, Basilaire 00, Ch 07, Salle 01, Montréal, Québec.
Pour avoir le droit de voter, les créanciers doivent déposer entre mes mains, avant l'assemblée, les preuves de réclamations et au besoin, les procurations.
Les réclamations à l'encontre de l'actif doivent être produites au syndic avant que la distribution ne soit faite, à défaut de quoi les produits de l'actif seront distribués entre les créanciers y ayant droit sans égard à ces réclamations.
Daté à Hull, Québec, le 5e jour de janvier 1987.
Claude B. Gingras,
Syndic de la firme
Ginsberg, Gingras & Associés Inc.
143 A Promenade du Portage, Hull, Québec, J8X 2K4
Tél.: 1-819-776-0283.



*marque de certification d'IGA Canada Itée

Boniprix



BOEUF HACHÉ
Ordinaire

194, \$/kg

88¢ /lb



LONGES DE PORC FRAIS
Portion des côtes
Environ 1,4 kg

216, \$/kg

98¢ /lb

LONGES DE PORC FRAIS
Portion du filet
Environ 1,4 kg

260, \$/kg **118**, \$/lb

CÔTELETTES DE PORC FRAIS
Coupe du centre

459, \$/kg **208**, \$/lb

BACON SANS COUENNE
IGA

Paq. 500 g **268**

Du 12 au 17 janvier 1987

On a l'tour de vous satisfaire

Prix en vigueur du lundi 12 janvier au samedi 17 janvier 1987. Nous nous réservons le droit de limiter les quantités. Pas de vente aux marchands. Le texte prévaut sur la photo lorsque celle-ci ne correspond pas à la description du produit annoncé.

Un cahier publicitaire sera distribué à votre domicile. Consultez ses pages débordantes de nombreuses autres aubaines. (Si vous ne recevez pas ce cahier publicitaire, demandez-en un à votre marchand IGA)



JUS DE FRUITS OASIS
Format 1 L

89¢



PÂTE DE TOMATES SUCCES
Boîtes 156 mL

4/100



PÂTES ALIMENTAIRES
5 variétés GATTUSO
Cello 800 g

98¢



PAPIER HYGIÉNIQUE FACELLE ROYALE
Paq. de 8 rouleaux

2,99



JUS DE POMMES
Pur FBI
Pot 1,36 L

89¢

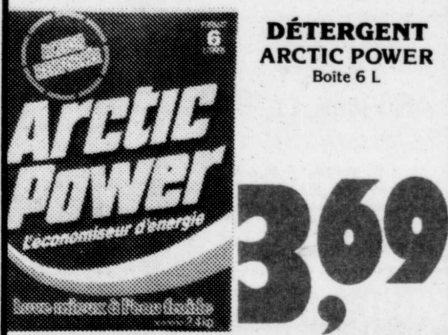

DÉTERGENT ARCTIC POWER
Boîte 6 L

3,69

Fruits et Légumes



TOMATES ROUGES
Produit de la Floride
Canada no 1
Grosseur 6 x 6

196, \$/kg

89¢ /lb

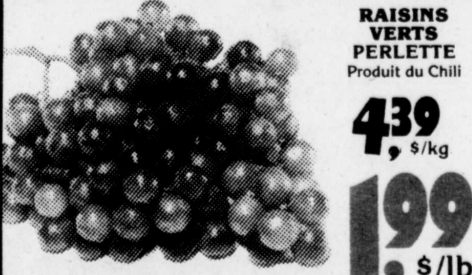

RAISINS VERTS PERLETTE
Produit du Chili

439, \$/kg

199, \$/lb

SUPERMARCHÉ IGA - 371, rue Victoria, St-Lambert
H. AUBERTIN - 3905, Montée St-Hubert, St-Hubert
MARCHÉ P. BOUTHILLIER INC. 2220 est, boul. Marie-Victorin, Longueuil
SUPERMARCHÉ I.G.A. 599, boul. Taschereau, Greenfield Park
ALIMENTATION J.D.G. INC. 1032, boul. Ste-Élisabeth, La Prairie
H. AUBERTIN INC. 5935 Boul. Payer, St-Hubert
SUPERMARCHÉ DU DOMAINE BELLERIVE INC. 909, boul. Roland-Therrien, Longueuil

Suite à des délais de livraison et/ou aux variations climatiques de certaines régions, des difficultés d'approvisionnement en fruits et légumes peuvent survenir. Si cette situation devait se produire, votre marchand IGA veillerait à ce que chacun de ses clients soit entièrement satisfait.